

CASAS EM RISCO



A região aguarda a liberação de recursos da terceira etapa do Minha Casa, Minha Vida. A preocupação é de que o valor seja mantido em R\$ 28,5 mil por habitação, que está abaixo do necessário e pode inviabilizar novos projetos.

Este 11

Ajuste fiscal alivia efeitos da crise econômica no Paraná

Política 03

Governo federal contratou 130 mil novos servidores em cinco anos

Geral 05

MAIS SEGURANÇA



Um semáforo no cruzamento das Avenidas Maripá e Guaíra, que começará a funcionar amanhã, dará mais segurança a motoristas e a pedestres em Toledo.

Este 13

Bairro Guarujá tem população superior à de muitas cidades

Cascavel 09

ANDANDO NA CONTRAMÃO

Recessão

Brasil tem pior desempenho da AL

Fruto de uma política econômica equivocada, o Brasil teve o pior desempenho da América Latina no último quadriênio e, não por acaso, entrou em "recessão técnica", com um PIB negativo de 1,9% entre abril e junho. É o que revela em en-

trevista exclusiva a O Paraná o economista Ricardo Amorim, considerado pela revista Forbes uma das 100 personalidades mais influentes do País. Para ele, no entanto, há um problema ainda mais grave a ser enfrentado: a crise ética. Política 04

VANDRÉ DUBIELA



Festa da velocidade

Campeão da temporada passada e sexto colocado na atual, Rubens Barrichello é uma das estrelas que estarão desfilando em altíssima velocidade neste domingo no Autódromo de Cascavel. A 8ª etapa do Campeonato Brasileiro de Stock Car será disputada em rodada dupla, a partir das 13h10.

Bandeirada 25



ASS. SÃO MIGUEL

Devolução

As famílias católicas de Santa Rosa do Ocoy, em São Miguel do Iguçu, estão em festa. Uma estátua em homenagem à santa acaba de ser inaugurada em frente à igreja do distrito. Sobre um pedestal, a imagem tem mais de três metros de altura.

Este 10

CONCURSO 2,7 mil candidatos disputam 156 vagas na saúde de Foz do Iguçu

12

informe

03

esplanada

04

rose bracht

20 e 21

máquina do tempo

24

expediente
DESDE 15 DE MAIO DE 1976
O Paraná
Jornal de Fato

Gestão Judicial
Scherer Assessoria Empresarial Ltda.

Diretor
Jadir Zimmermann
diretor@oparana.com.br

Editor-chefe
Antonio Sbardelotto
editoria@oparana.com.br
www.oparana.com.br

RCK Comunicações Ltda. CNPJ: 77.867.877/0001-09
Jornal Oparana S/A CNPJ: 21.819.026/0001-36 Matriz
Jornal Oparana S/A CNPJ: 21.819.026/0002-17 Filial

Redação, administração, publicidade e oficinas
Rua Pernambuco, 1.600 - Cascavel - PR CEP 85.810-021 - Caixa Postal 761
Telefone Central (45) 3321-1000 Fax (45) 3321-1020

Emails
redacao@oparana.com.br
comercial@oparana.com.br
assinaturas@oparana.com.br

REPRESENTANTES NACIONAIS

Curitiba / São Paulo / Merconet
(41) 3079-4666
Brasília, Florianópolis/Central
(61) 3323-4701 / (48) 3216-0600
Porto Alegre/Expansão Brasil
(51) 3340-1408

Editorial

Pedalandando contra o mau agouro

O governo transmitiu durante todo o mês a impressão de ter pretendido evitar o mau agouro que agosto tradicionalmente apresenta para o Brasil. De pedalada em pedalada, esticou prazos e ganhou tempo até chegar ao fim do mês só com o sangramento do desgaste. Afinal, foi num agosto que Portugal vendeu o Brasil à Inglaterra, via dívida, em 1825, tiveram início as duas grandes guerras mundiais, caíram as bombas atômicas no Japão, Vargas se suicidou, Jânio renunciou e Juscelino morreu em um suspeito acidente automobilístico.

É possível que no futuro a história relate agosto de 2015 como o ano em que a presidente Dilma Rousseff sofreu um "golpe branco", trocando a manutenção do mandato por um prazo para corrigir os erros de seu primeiro governo, aceitando estender a coalizão de governo, antes controlada pela Presidência, para um parlamentarismo configurado em torno da Agenda Bra-

sil, forjada pelo presidente do Congresso, senador Renan Calheiros.

Neste final de agosto, por conta da Operação Lava Jato, confirma-se que a política foi praticamente revogada no Brasil. Seja um golpe branco ou uma antecipação do parlamentarismo caso a crise não for vencida nos prazos determinados, já é fato incontestável que a revogação da política e sua submissão aos interesses econômicos se deram quando o processo eleitoral passou a ser pautado pelo poder econômico.

Grandes empresas, empreiteiras, bancos e grupos nacionais e transnacionais põem um ovo em cada ninho, como chupins, financiando candidatos de grupos adversários para controlar o poder de qualquer maneira, seja quem for o eleito. Esse toma lá dá cá se perneira porque há eleições a cada dois anos. Os casos mais escabrosos e milionários de corrupção, portanto, estão ligados ao financiamento eleitoral, que permanece o mesmo por mais um agosto.

O sentido da vocação

Valmor Bolan

A Igreja celebra, em agosto, o mês das vocações. Não apenas as vocações sacerdotais, mas de toda pessoa chamada à santidade. Num mundo tão secularizado, de ceticismo e pluralidade cultural, perdemos, muitas vezes, o sentido daquilo que é são, especialmente na dimensão espiritual. Como lembra Dom Fernando Rifan, "O mês de agosto é o mês das vocações, especialmente as sacerdotais, pois nele se comemora o dia do padre, dia de São João Maria Vianney, o Cura d'Ars, patrono dos párocos e modelo para todos os padres do mundo".

E explica que "vocação vem do latim 'vocare', chamar. É um chamado de Deus para uma vida a ele consagrada. A vocação sacerdotal é um chamado de Deus para a vida no sacerdócio, cujo carisma especial é a dedicação ao ministério do culto divino e da salvação das almas. Jesus mesmo nos mandou rezar pelas vocações: 'Ao ver as multidões, Jesus encheu-se de compaixão por elas, porque estavam cansadas e abatidas, como ovelhas que não têm pastor. Então disse aos discípulos: 'A messe é grande, mas os trabalhadores são poucos. Pedi, pois ao Senhor da messe que envie trabalhadores para sua colheita!' (Mt 9, 36-3)".

vocação religiosa, portanto, numa sociedade tão dessacralizada, passa a ser valorizada, por aqueles que têm o verdadeiro sentido da vida, em toda sua amplitude. Daí que devemos rezar pelas vocações sacerdotais, para for-

talecê-las em sua missão, para que cada vocacionado tenha uma vida de coerência com a sua missão.

Não apenas na dimensão religiosa, mas o mistério da vocação é estendido a toda pessoa, ao pai e mãe de família, ao estudante, ao trabalhador, ao artista, enfim, o chamado que cada um recebe para desenvolver os dons recebidos em favor da vida, da sociedade e do próximo. Quando cada um procura responder a este chamado com solicitude, levando a sério o que faz, estudando, a fundo, e atuando na sociedade dando o melhor de si, a partir das suas qualidades pessoais, em atenção ao chamado a ser enquanto pessoa, então está correspondendo assim à sua vocação. O maior desafio hoje, no mundo globalizado, principalmente no campo profissional, é vencer os condicionalismos do tecnicismo, para que a atividade do trabalho não seja esvaziada de seu sentido humano, pois a vocação requer quer manifestemos sempre o que é humano.

Dai que não podemos permitir que as tecnologias (que estão a serviço da vida) possam obscurecer as manifestações daquilo que é humano naquilo que fazemos, seja no campo pessoal ou profissional. Quando deixamos nos dominar pelo tecnicismo, podemos até fazer muitas coisas mecanicamente corretas, mas sem expressar os princípios e valores humanos e, portanto, ficando sem sentido, muitas vezes, o que nos propomos a fazer. Daí ser importante estarmos atentos ao equilíbrio da utilização da técnica com a promoção do que é humano, em nossas ações.

Quando falamos em vocações, sejam religiosas de qualquer Religião ou as demais vocações, queremos ressaltar o chamado que cada um de nós tem a ser pessoa que realiza o bem. O sentido da vocação está nisso: em buscar atender este chamado de vida, que só com a graça de Deus, podemos encontrar o discernimento que se faz necessário, para que possamos melhor corresponder aos dons recebidos.

Valmor Bolan é Doutor em Sociologia e Especialista em Gestão Universitária

1977, 1978, 1979, 1980, 1981, 192, 1983, 1984, 1985, 1986, 1987, 1988, 1989, 1990, 2000, 2001, 2002, 2003, 2004, 2005, 2006, 2007, 2008, 2009, 2010, 2011, 2012, 2013

TÚNEL DO TEMPO



30 de agosto de 1985

Acompanhados de um contingente de policiais militares, oficiais de Justiça de Cascavel cumprem a ordem de reintegração de posse da fazenda Brilhante, localizada em Cascavel. A área havia sido invadida poucos dias antes por 47 famílias de posseiros, alguns dos quais saíram chorando.

Deus ex-machina e repúblicas às pampas

Alceu A. Sperança

Quando nada mais resolve, um cabo de aço para simular voo faz pairar sobre a cena congelada o "espírito" salvador que traz a solução genial bolada pelo dramaturgo. É o "deus ex-machina", recurso do antigo teatro grego para resolver impasses dramáticos.

Sempre que há crise (e quando não há?), os desesperados saem à cata de uma solução "espiritual" extraterrena, tal como beber veneno e embarcar na cauda de um cometa, método maluco de ser "escolhido" pelas potências celestiais. Para sumir deste planeta em ruínas no primeiro disco-voador que partir depois da laranjada matinal, Porto Alegre sediou em junho o Fórum Mundial de Contatos, Abduzidos e Testemunhas, uma espécie de "pare o mundo que eu quero descer" trazido pelo deus ex-machina. Os não escolhidos que se danem com sua falta de fé.

Para os contentinhos com o sistema vigente no Brasil, o deus ex-machina para a sempiterna crise é o pré-sal, a entidade miraculosa que trará a definitiva salvação para o país. Basta extrair e vender o petróleo e tudo se resolverá. Na Venezuela já se viu que as coisas não são bem assim. A gasolina, lá, é mais barata que água de torneira aqui. E todo o ouro e a prata já extraídos, a imensidão de minerais que se extraem hoje avidamente já deveriam ter tido lá atrás essa função salvadora de deus ex-machina. Mas o que se vê, sempre, é a riqueza mais e mais acumulada em menos mãos.

Para os indignados sulistas, o deus ex-machina é a República dos Pampas (ver "Como ficaria o Brasil dividido?", 12.3.2009). É a crise piorar e o indignado invocar o deus ex-machina do separatismo salvador para confortar sua alma atormentada.

A malandragem de retalhar o Brasil em vários pedaços remonta no mínimo ao oceanógrafo Matthew Fontaine Maury, por volta de 1850. Carlos

Chagas, na revista Manchete (5.6.1997), pisa na bola ao escrever que em 1816 o capitão "Mathew Fawry" (ficção para Maury, que nessa época tinha só dez anos) remeteu memorando secreto a seus superiores nos EUA aconselhando a criação do "Estado Soberano da Amazônia".

Incluiria as Guianas atuais, tendo por fronteira Sul uma linha reta partindo de São Luís do Maranhão ao ponto extremo onde hoje Rondônia se limita com o Mato Grosso. A Bahia não seria mais só um estado de espírito, mas uma nação independente. Sem ela, proclamada por Napoleão, o Nordeste seria a República do Equador. Santa Catarina, outra Malvina britânica. Ao Sul, claro, a República Rio-grandense.

"Fawry" é fake, inventado por Fernando Sampaio em O Dia em Que Napoleão Fugiu de Santa Helena, mas Maury de fato propôs a Amazônia para acolher os escravos libertos nos EUA. Influenciado por essas ideias, o próprio Lincoln, em 1862, quando declarou "desde já e para sempre livres todos os escravos existentes nos Estados rebeldes", propõe aos libertos que aceitem a proposta do general James Watson Webb, amigo de d. Pedro II, de criar um Estado Livre para os ex-escravos na Amazônia.

Um detalhe essencial impediu o Brasil de perder a Amazônia já naquela época: os negros estadunidenses não quiseram sair de lá. Alegaram que os EUA, "terra da liberdade", também era o país deles. Foram respeitados, veja só. No Brasil, defensores da propriedade privada ainda hoje matam e expulsam índios a pretexto de que... seus verdadeiros donos têm terras demais!

Se os negros estadunidenses topassem criar uma República apartada do Brasil, hoje não teríamos mais a Amazônia. E assim, via Efeito Borboleta, quem sabe nem os EUA tivessem o presidente Obama.

Alceu A. Sperança é escritor e jornalista - alceusperanca@ig.com.br

falecimentos

Até o fechamento deste caderno não houve registro de óbitos na Acesc em Cascavel.

COROA DE FLORES A PARTIR DE **R\$ 150,00**
www.coroasfloriprev.com

FAIXA E FRETE GRÁTIS PARA TODO O INTERIOR DO PARANÁ, CURITIBA E REGIÃO

Informe da redação

editoria e colaboradores

Em nome da corrupção

O assunto da semana foi a proposta do governo federal de reativar a CPMF, que representou um verdadeiro assalto ao bolso dos brasileiros no passado. Implantada quando o PSDB estava no poder e mais conhecida como “imposto do cheque”, ela deveria financiar a saúde, mas nada disso aconteceu. E a ideia de reimplantá-la agora não tem outro pano de fundo que não tapar o furo da corrupção, que dilapidou o erário brasileiro com tentáculos em vários setores do governo.

Fatura bilionária

Estimativas do próprio Palácio do Planalto indicam que reativar a CPMF agora com uma alíquota de 0,38% representará uma renda extra anual de R\$ 73 bilhões ao governo federal – além de R\$ 4,2 bilhões aos estados e R\$ 2,1 bilhões aos municípios. O montante destinado à União, vale lembrar, não é muito maior que o prejuízo de R\$ 50 bilhões causado pela corrupção e pela má gestão à Petrobras num período de sete anos e que o governo quer fazer o povo pagar.

Copel/Olvepar

No âmbito estadual, chamou atenção na semana o depoimento de Alberto Youssef ao Gaeco, que “ressuscitou” o caso Copel/Olvepar. O doleiro disse ter “lavado” R\$ 19 milhões em três operações resultantes desse episódio de corrupção ocorrido 13 anos atrás e que envolveu personalidades políticas importantes da época, como Heins Herwig, Cid Campelo, Guaraci Andrade e Ingo Hubert.

Farra

O Tribunal de Contas está cobrando explicações da Câmara de Vereadores de Assaí, no Norte do Paraná, para o gasto de R\$ 257 mil em diárias de viagens entre 2013 e 2015. Há casos escabrosos como, por exemplo, o do contador da Casa, que recebeu três diárias, no valor total de R\$ 1.800, no mesmo dia do enterro da esposa.

Transparência

O cidadão paranaense ganhou uma ferramenta importante para ajudar no combate ao uso indevido do dinheiro público. O Tribunal de Contas disponibilizou em seu site os demonstrativos da Lei de Responsabilidade Fiscal e as Demonstrações Contábeis das entidades municipais de todo o Estado. Para consultar, basta acessar a aba “Cidadão” no menu principal do portal do TCE e selecionar o item “Controle Social” no submenu lateral.

Capacitação

Uma parceria inédita entre o Governo do Paraná e a Faep (Federação da Agricultura do Paraná), por meio do Senar, está capacitando técnicos do funcionalismo estadual para elaboração e gestão de projetos. Considerada um dos maiores gargalos do setor público em geral, a falta na elaboração de projetos é um dos principais entraves ao acesso a financiamentos.

Empregos

Beto Richa esteve em São Paulo na sexta-feira. Foi pedir ao presidente do Bradesco, Luiz Carlos Trabuco Cappi, que o banco mantenha as agências e sedes do HSBC no Paraná. A preocupação do governador é com a manutenção dos 8,5 mil empregos que o HSBC (antigo Bamerindus) gera no Estado.

Reconhecimento



O comandante do 19º BPM, major Leonel José Bezerra, entregou uma medalha de Menção Honrosa na sexta-feira a José Carlos Schiavinato como agradecimento pelos serviços prestados à corporação ao longo dos anos pelo ex-prefeito e agora deputado estadual. E ontem um jantar baile marcou a comemoração do 10º aniversário de implantação do Batalhão.

* O PMDB de Cascavel realiza encontro amanhã à noite, no escritório do deputado Frangão, para recomposição do diretório e eleição da nova executiva municipal. * Foi acordado previamente que a presidência ficará com Walter Parcianello, que até o fim de setembro deverá ser lançado pré-candidato a prefeito.

Depois do ajuste

PR vira ilha segura na tempestade econômica

Curitiba - O bolso é o melhor termômetro para se avaliar uma crise econômica. Vale tanto para o morador do interior ou do bairro afastado do centro das cidades quanto para os governos. No caso destes, o bolso é representado pela arrecadação, indispensável ao pagamento das despesas de manutenção e investimento.

Nos dois casos, o caminho para se atravessar momentos como o atual é ter uma noção clara da situação, gastar menos do que se arrecada e, se possível, achar meios de se faturar mais – até para ter uma reserva, porque ninguém sabe até quando vai durar a crise.

Não é isso que o governo brasileiro está fazendo, o que deixa o povo assustado e sem rumo. Mas é isso que tem sido feito no Paraná desde o final do ano passado. Daí a estabilidade recuperada rapidamente depois de um curto período de tormenta.

Nem os que são do contradiam do acerto da estratégia. A situação ruim de estados fortes economicamente como o Rio Grande do Sul, por exemplo, onde não há dinheiro nem para pagar os funcionários públicos, reforça esta convicção.

Ajuste fiscal é o nome que se dá às medidas para que o “bolso” do governo não fique vazio e com buracos. “Era

preciso equilibrar nossas contas e, ao mesmo tempo, gerar recursos para pagar despesas e fazer os investimentos necessários para atender as necessidades dos paranaenses”, explica o governador Beto Richa, ressaltando que o desgaste sofrido pelo ajuste fiscal está sendo compensado por um cenário que diferencia o Paraná da maioria dos demais Estados.

EQUIPARAÇÃO

A previsão de R\$ 5 bilhões para investir em 2016 é resultado da implantação do plano de ajuste. Se houve críticas quando, em novembro de 2014, se alterou a alíquotas de ICMS e IPVA, para equipará-las ao de outros Estados, agora pode se ter uma ideia do que isso rendeu, explica o Governo do Paraná.



SOLUÇÃO AOS MUNICÍPIOS

De janeiro até a primeira quinzena de agosto, quase R\$ 4,85 bilhões entraram nos cofres dos municípios, que recebem uma parte considerável desses impostos. O aumento dos repasses variou para 9,71% no caso do ICMS e para 22,48% no caso do IPVA. Isso veio em forma de “salvação da lavoura” para as prefeituras, que enfrentam sucessivas quedas nos repasses do FPM (Fundo de Participação dos Municípios).

Governo também cortou na própria carne

Na outra ponta da conta cortou-se R\$ 10,6 bilhões das despesas do orçamento do Estado, foi proibida a contratação de novos funcionários e feita uma renegociação dos contratos com terceiros, que rendeu uma economia R\$ 136 milhões nos primeiros quatro meses do ano.

As medidas de aumento da receita e corte dos gastos, segundo informa a Secretaria de Estado da Fazenda, equacionaram o comprometimento dos gastos com funcionários públicos. Até há pouco tempo estava acesa a luz vermelha do limite prudencial.

“Ainda não é o melhor dos mundos, mas dentro da tempestade brasileira, pode-se afirmar que o Paraná é uma ilha com bom grau de tranquilidade, mas atenta aos dados da ‘meteorologia’ e principalmente à temperatura do bolso”, finaliza o governador.

Luciana Genro culpa Lula pela crise

Cascavel - Dirigente nacional do Psol e ex-candidata à Presidência da República, Luciana Genro palestrou na União sexta-feira à noite e participou da 3ª Parada em favor da Diversidade na manhã de ontem, no centro de Cascavel.

Em entrevista à imprensa, ela não poupou nem o ex-presidente Lula, atribuindo a ele boa parte da culpa pela crise política e econômica enfrentada pelos brasileiros. “O governo Dilma (Rousse-

ff) é um governo que perdeu a luta contra a corrupção e abandonou as lutas sociais. O governo da presidente Dilma preferiu se aliar à bancada ruralista e aos fundamentalistas do Congresso. Aliás, esse processo começou com o ex-presidente Lula. Foi ele o grande responsável pela mudança de direção do PT”, criticou, assinalando esperar que o ex-presidente “não volte a ser candidato em 2018, dizendo ser o salvador da Pátria”.

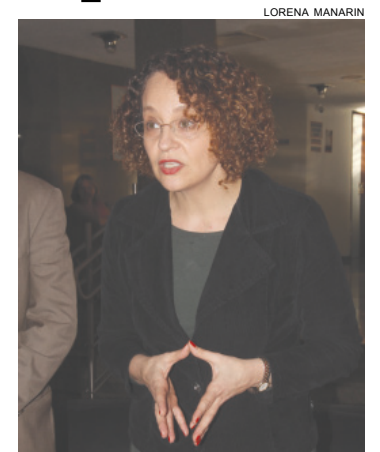

Luciana Genro

CPMF sofre resistência

A ideia do governo de recriar a CPMF enfrenta resistência tanto na Câmara quanto no Senado. Deputados e senadores da oposição e até da base aliada divergem sobre a proposta. Não há consenso nem mesmo dentro do PT. Além da impopularidade da proposta, a fragilidade da base aliada do governo Dilma Rousseff deve dificultar a tramitação da proposta se, de fato, ela for enviada ao Congresso Nacional.

CPI ouve Dirceu amanhã

A CPI da Petrobras foi tomar nesta segunda-feira, em Curitiba, os depoimentos de mais cinco implicados na Operação Lava Jato. O principal deles é o ex-ministro José Dirceu. Também serão ouvidos nesta segunda Jorge Zelada, ex-diretor da área Internacional da Petrobras, e três empresários: Otávio Marques de Azevedo, Elton Negrão de Azevedo e João Antonio Bernardi Filho.

Ricardo Amorim

Política equivocada levou País à recessão

Curitiba - “A crise é muito mais brasileira do que mundial no atual contexto da economia internacional, e isso pode se constatar quando se faz uma comparação do crescimento do Brasil, no atual governo, com os demais países da América Latina”. A afirmação é do economista Ricardo Amorim e foi feita em entrevista a **O Paraná** após ministrar palestra na semana em Curitiba. Considerado o mais respei-

tado economista brasileiro da atualidade e citado pela revista Forbes como uma das 100 personalidades mais influentes do Brasil, Amorim é desde 2003 o apresentador do “Manhattan Connection”, atualmente no canal Globo News, e mantém uma coluna mensal na revista IstoÉ, além de ser um dos palestrantes mais requisitados do País.

Segundo ele, o governo Dilma Rousseff adotou medidas equivocadas no período em que Guido Mantega ocupou o Ministério da Fazenda, e isso manteve o Brasil sem pegada econômica suficiente para romper o baixo crescimento.

Fruto disso, ressaltou, é o fato de o País ter chegado ao final do quadriênio 2011/2014 com um crescimento médio na casa dos 2% ao ano, um dos menores entre os países do G20 e atrás de muitos países da América Latina. “Ou seja, o Brasil nos tempos da presidente Dilma conseguiu a proeza de crescer menos do que El Salvador e Nicarágua, e bem atrás do Paraguai, que lidera a lista de países com maior crescimento na América Latina”, acentuou. O Paraguai cresceu 5,1% no período, a Argentina 3,8% e a Venezuela, 2,5%.

● CÉSAR DA LUZ

PIB NEGATIVO

Ricardo Amorim atribuiu a essa política equivocada o fato de o desempenho da economia brasileira no segundo trimestre de 2015 ter colocado o País na 33ª posição em uma lista de 35 países avaliados no ranking da agência de classificação de risco Austin Rating. O PIB brasileiro recuou 1,9% entre abril e junho, mergulhando o País no que os economistas chamam de “recessão técnica”.



Para Amorim, a crise ética e moral é ainda mais grave que a econômica

Oportunidades em meio à crise econômica

Apesar desse cenário, Ricardo Amorim se diz otimista com a economia brasileira nos próximos dois anos. Ele acredita que poderá haver uma diminuição das dificuldades já a partir do segundo semestre de 2016 e que em 2017 o Brasil não terá o mesmo quadro de dificuldades atual.

“O ministro Joaquim Levy precisa contar com o respaldo no Congresso para que as medidas adotadas pela sua pasta coloquem o Brasil em ordem, e que os mercados interno e externo voltem a confiar na economia brasileira, aproveitando, inclusive, a entrada mais acentuada no mer-

cado consumidor dos 220 milhões de chineses, que devem se somar aos 140 milhões da Índia e aos 70 milhões da Indonésia e aos 40 milhões da Rússia, o que manterá aquecido o consumo mundial nos próximos anos”, observou.

Para Amorim, no meio da crise, apesar de todas as dificuldades, também há uma série de oportunidades. “Muita coisa acaba acontecendo e até muitos problemas acabam sendo resolvidos em função das dificuldades que a crise traz. A gente não pode desperdiçar uma boa crise. E nós estamos vivendo uma crise no Brasil. Não devemos desperdiçá-la”, frisou.

PROBLEMA ÉTICO

“A atual crise econômica é séria, no Brasil, mas vamos superá-la como superamos outras na nossa história. Mas, no meu entendimento, o mais grave no País é a crise moral e ética, e essa é muito mais grave. Foi ela que levou as pessoas às ruas para protestar e que gerou uma resposta do sistema judiciário federal do porte que estamos vendo. O que esperamos é que, a Suprema Corte brasileira não frustre as expectativas da população”, finalizou Ricardo Amorim.

coluna Esplanada

POR LEANDRO MAZZINI Twitter @colunaesplanada

**No ar & no chão, o Super-Ministério**

O esboço da reforma administrativa na Esplanada traz a fusão da Secretaria de Aviação Civil (SAC) com o Ministério dos Transportes, e Eliseu Padilha à frente da pasta. O ministro da SAC, que assumiu o papel da Articulação do Planalto, está bem na fita com a presidente Dilma e é da cota do vice-presidente Michel Temer – que assim se fortalecerá. Ganha também o PMDB, por Padilha ter excelente trânsito com a bancada.

PR sobrou

Esse é o plano A. Mas há também o B, porque o desafio do Planalto é destituir o PR do comando dos Transportes e do bilionário DNIT. Rachado, o PR perdeu status de aliado.

Os pré-convocados

Os empresários Eike Batista e Junior da Friboi serão convocados à CPI do BNDES. Deputados fazem pressão pela presença. É vitrine que precisam os políticos.

Sem turbulência

O juiz federal Sérgio Moro, que coordena a Lava Jato, foi aplaudido – de pé, por alguns – dentro de avião que decolou de Curitiba para São Paulo na sexta à noite.

Calote imobiliário

Uma construtora apenas, no Ceará, tem R\$ 14 milhões de obras concluídas no “Minha Casa, Minha Vida” para receber da União. Uma delas foi invadida há dois anos e a Prefeitura de Fortaleza não se mexe para reintegração e a ocupação dos beneficiados.

Que Lula, o quê..

Dilma tem citado muito Leonel Brizola nas conversas com aliados que a visitam. É brizolista no sangue, todos sabem. A surpresa está no saudosismo do tom da voz.

Você bebe imposto

A Associação Brasileira de Microcervejeiros – mais de 300 associadas – faz lobby na Câmara para que o setor seja incluído entre os setores que se enquadram no novo ‘teto’ do Simples Nacional. Hoje, as cervejas artesanais pagam, acreditem, 60% de imposto.

Se meu Fusca falasse

O senador Cristóvam Buarque (PDT-DF) está inconsolável. Seu Fusca que dirigia há 31 anos, uma raridade (placa JJP 0013), foi roubado num estacionamento público no Setor de Clínicas Norte, em Brasília. Há cinco meses procura pelo carro. Foi com ele que Cristóvam fez a campanha vitoriosa para o governo do DF em 1994.

Gelada, mas salgada

Daí o preço salgado no freezer. Dono de cervejeira, o goiano Alberto Nascimento lembra que as artesanais brasileiras já ganharam ‘mais de mil prêmios no exterior’. Mas não são valorizadas aqui. O pedido é que a alíquota fique entre 18% e 20%

Fusões sem chororô

Mais cenários desenhados no Planalto sobre a reforma na Esplanada: a Pesca volta para o comando da Agricultura; cogita-se, mas não está definido, que o MEC englobe a Ciência e Tecnologia – o problema é domar o PCdoB, que controla esta pasta.

2016 começou

Uma pesquisa GPP que circula no Senado causou alvoroço em pré-candidatos à Prefeitura do Rio. Romário (26,3%), Crivella (20%), Freixo (8,9%) e Indio da Costa (3,7%) lideram, nesta sequência, na estimulação. Pedro Paulo (2,1%) está na lanterna.

Ok, pode sair

Espantou a cúpula nacional do PDT o fato de o governador Rollemberg nem telefonar para o ex-secretário de Trabalho Georges Michel. Ele pediu demissão por desentendimentos após a recusa de apoio à construção do Memorial João Goulart.

Na mesma

Com exceção dos índices, mais baixos obviamente, o quadro da corrida não muda na pesquisa espontânea pela prefeitura do Rio.

E o meu?

Tem gente grávida em Brasília apontando José Sarney o ‘fator’ contribuinte pela derrubada da proposta do Memorial Jango. Sarney quer o seu. E tem Poder no GDF.

Pé na porta

As invasões do programa Minha Casa, Minha Vida apenas no Estado do Rio de Janeiro somam 28 apartamentos. A Polícia prepara a reintegração de posse, com aval da Justiça.

Ponto Final

Dilma e governadores ficaram isolados na tentativa de ressuscitar a CPMF. O Congresso não vai pagar o ônus às vésperas das eleições municipais.

Com Luana Lopes, Equipe de DF e SP

www.colunaesplanada.com.br - contato@colunaesplanada.com.br - Caixa Postal 1980 - CEP 70254-970 - Brasília DF



INCUBATÓRIO
REALEZA/PR



FRIGORÍFICO
CAPANEMA/PR

Impacto da unificação de PIS/Cofins

A proposta em estudo pelo governo de unificar o cálculo das contribuições PIS e Cofins, criando uma nova contribuição social, vai afetar o caixa de dois milhões de empresas, principalmente do setor de serviços, que deverão arcar com aumento da carga tributária de cerca de R\$ 50 bilhões por ano. Os dados foram apresentados pelo IBPT (Instituto Brasileiro de Planejamento e Tributação). Com isso, a arrecadação desses tributos deve subir para R\$ 300 bilhões no ano.

Juros do crédito rural

Os juros do crédito rural subiram com força em julho, quando os bancos aceleraram os repasses dos recursos do Plano Safra. As taxas de juros dos empréstimos destinados às pessoas físicas do setor subiram 37,3% em julho, ante o mês anterior. Em comparação com o mesmo mês do ano passado, a alta foi de 44,6%, segundo dados do Banco Central.

Para 2016

Sebrae estuda ser sócio de empresas inovadoras

Ideia é amenizar as dificuldades que as empresas encontram para obter crédito em bancos

São Paulo - A diretora técnica nacional do Sebrae (Serviço Brasileiro de Apoio às Micro e Pequenas Empresas), Heloisa Menezes, disse que a instituição finaliza um estudo sobre a possibilidade de se tornar investidora em alguns fundos de empresas inovadoras.

“Há possibilidade de, a partir de 2016, o Sebrae atuar como possível investidor

em fundos de empresas inovadoras e, dessa forma, em vez de subsidiar, ser sócio de alguns empreendimentos inovadores”, disse.

Segundo a diretora nacional do Sebrae, a ideia é amenizar as dificuldades que as empresas encontram para obter crédito em instituições financeiras. “Inovar é correr risco. É participar. O mercado bancário cria dificuldades porque inovação é uma atividade de risco, e bancos têm aversão a riscos.”

“Ao nos tornarmos um investidor a mais [dos fundos de investimentos dessas empresas], não só faremos um acompanhamento maior do trabalho de assessoria continuada, compartilhando o conhecimen-

to que temos, como também participaremos das decisões da empresa”, declarou.

De acordo com a diretora do Sebrae, a finalização da proposta depende de uma análise que está sendo feita nos portfólios das empresas com o perfil desejado. “Fechando esses trabalhos, vamos apresentar à diretoria e ao conselho do Sebrae os portfólios de gestão dos fundos mais interessantes. Isso deve ser feito ainda este ano”, informou Heloisa.

A expectativa é que, caso seja aprovada ainda em 2015, a proposta comece a ser implementada em 2016. “Estou otimista porque essa ideia está aliada à ambiência de atuação do Sebrae.”

Em 5 anos, 130 mil servidores ingressaram no governo federal

São Paulo - O governo federal anunciou semana passada uma reforma administrativa para cortar gastos. Os planos incluem o fim de dez ministérios e o corte de mil cargos de confiança.

Ao longo dos últimos meses, o site Contas Abertas vem divulgando uma série de dados sobre como a “máquina pública” aumentou nos últimos anos. Atualmente, o Poder Executivo possui 39 ministérios com orçamento de R\$ 2,8 trilhões em 2015. Para fazer a administração fun-

cionar, cerca de 616 mil servidores civis ativos trabalham em órgãos, autarquias e fundações. De 2002 para cá, foram quase 130 mil servidores federais civis a mais no quadro.

O Poder Executivo federal possui quase cem mil cargos, funções de confiança e gratificações. Somente os chamados cargos de DAS (Direção e Assessoramento Superior) somam 22.559. Tanto a quantidade de servidores como as “comissões” cresceram significativamente nos últimos anos. Nos úl-

timos 13 anos, cerca de 30 mil novos cargos, funções de confiança e gratificações foram criados. Os DAS eram de 18.374 em 2002. Presidência tem 18 mil servidores Com a intenção de dar maior visibilidade e prestígio a algumas áreas, ou para criar cargos atrativos politicamente, a Presidência da República cresceu de forma significativa nos últimos anos. Em 2007, eram 5.697 funcionários. Em março passado, a quantidade passou a ser de exatos 18.388 servidores.

FIEP
SESI
SENAI
IEL

sistemafiep.com.br

INFORME PUBLICITÁRIO

Últimos dias para inscrições no Congresso Moveleiro

Industriais do setor moveleiro de todo o país estarão reunidos em Curitiba nos dias **16 e 17 de setembro**, para a 6ª edição do Congresso Moveleiro Nacional, promovido pela Federação das Indústrias do Paraná (Fiep), por meio de seu Conselho Setorial da Indústria Moveleira. Com o tema **“Quem mexeu no meu móvel?”**, o evento propõe uma reflexão sobre cenário e tendências do segmento.

Para fomentar as discussões do setor, os organizadores desenharam uma programação com palestras, painéis, *talk shows*, lançamento de livro, exposições e premiações. Cenário, novas tecnologias e design acessível a todos estão entre os temas propostos. O gerente de design e tendências da Tok & Stok, Ademir Bueno, vai apresentar o case da empresa inaugurada no Brasil em 1978, que ficou conhecida por aliar design, *do-it-yourself* e pronta entrega. O arquiteto e designer Sérgio Rodrigues (1927-2014), conhecido internacionalmente por sua poltrona Mole, será homenageado com uma exposição com seus principais trabalhos.

A acessibilidade será tema de uma mostra, com móveis funcionais, bate-papo com atleta paralímpico e encontro de arquitetos, designers e pessoas com deficiência.

Encontros de Negócios - Treze compradores internacionais e 15 nacionais confirmaram presença nos encontros de negócios do 6º Congresso Moveleiro, realizados pelo Centro Internacional de Negócios (CIN) da Fiep - com a parceria da Agência Brasileira de Promoção de Exportações e Investimentos (Apex) - e pelo Sebrae/PR.

As inscrições para o 6º Congresso Moveleiro podem ser feitas pelo site congressomoveleiro.org.br.

Fiep prorroga prazo do edital para aumentar a competitividade das indústrias

O edital do Programa de Apoio à Competitividade das Indústrias do Paraná foi lançado no início de agosto e teve o prazo final para a apresentação de projetos prorrogado para o dia quatro de setembro.

O Programa vai disponibilizar R\$ 800 mil a projetos, **para empresas de todos os portes e segmentos industriais**. A Fiep vai fomentar 80% do investimento dos projetos aprovados no edital e o grupo de indústrias participantes será responsável pela contrapartida de 20%, diluída ao longo dos meses de desenvolvimento do projeto - o que torna a contratação da consultoria bastante acessível e vantajosa.

As propostas devem ser apresentadas por sindicatos ligados à Fiep. Mais informações pelo telefone (41) 3271-9844.

SISTEMA FIEP. NOSSO I É DE INDÚSTRIA.

INDICADORES ECONÔMICOS

DÓLAR				28/08			
	% dia	compra	venda	% mês			
COMERCIAL	+0,9%	3,5840	3,5850	+4,7%			
PTAX (BC)	+0,7%	3,5784	3,5790	+5,5%			
PARALELO	+0,3%	3,4700	3,7700	+5,0%			
TURISMO	+0,3%	3,4700	3,7500	+5,0%			
EURO	+0,1%	3,9971	3,9988	+6,8%			

US\$ 1 É IGUAL A:		MOEDAS X REAL	
lêne	121,33	lêne	R\$ 0,0295
Libra est.	0,6510	Libra est.	R\$ 5,50
Euro	0,8950	Peso arg.	R\$ 0,39
Peso arg.	9,293	R\$1:	1.496,11 guaranis

POUPANÇA - TR			
Período/ depósitos...	Poup. antiga	Poup. nova	TR
	até 3/5/12	part. 4/5/12	
28/7 a 28/8	0,7334	0,7334	0,2322
1/8 a 1/9	0,6876	0,6876	0,1867
2/8 a 2/9	0,7263	0,7263	0,2252
3/8 a 3/9	0,7476	0,7476	0,2464
4/8 a 4/9	0,7385	0,7385	0,2373

BOVESPA				28/08			
IBOVESPA:	-1,18%	47.153 pontos					
Ações	%	R\$					
Petrobrás PN	+1,24%	9,00					
Vale PNA	-0,07%	13,71					
Bradesco PN	-2,59%	24,03					
Itaunibanco PN	-2,86%	27,53					
Smiles ON	+4,96%	49,70					
Gol PN	-3,33%	4,36					

ÍNDICES DE INFLAÇÃO				
Índice em %	JUL	AGO	ano	12m
IPCA (IBGE)	0,62	-	6,83	9,56
IGP-M (FGV)	0,69	0,28	5,34	7,55
IGP-DI (FGV)	0,58	-	5,11	7,43

REAJUSTE DE ALUGUÉIS				
Índice	JUL	AGO	SET	
IGP-M (FGV)	1,0559	1,0697	1,0755	
IGP-DI (FGV)	1,0622	1,0743	-	

* Correção anual. Multiplique valor pelo índice

SELIC ANUAL: 14,25% | TJLP: 6,50%/ano

TABELA DO IR			
BASE (R\$)	Aliq. %	deduzir	
Até 1.903,98	-	-	
De 1.903,99 até 2.826,65	7,5	142,80	
De 2.826,66 até 3.751,05	15	354,80	
De 3.751,06 até 4.664,68	22,5	636,13	
Acima de 4.664,68	27,5	869,36	

PREVIDÊNCIA				COMP. AGOSTO			
Empresário/empregador							
Contribui com 11% sobre o pró-labore, entre R\$ 788,00 (R\$ 86,68) e R\$ 4.663,75 (R\$ 513,01), por GPS							
Autônomo							
1) Quem só recebe de p. físicas: recolhe 20% entre R\$ 788,00 (R\$ 157,60) a R\$ 4.663,75 (R\$ 932,75). 2) Recebe de p. jurídicas: a empresa recolhe 11% sobre o máximo de R\$ 4.663,75 (R\$ 513,01) e desconta do autônomo. 3) Recebe de jurídicas e físicas: desconto de 11% sobre o que recebe de jurídicas até R\$ 4.663,75 (R\$ 513,01). Se não atingir este teto, recolhe 20%, sobre a diferença até R\$ 4.663,75. 4) Aut. especial: sobre R\$ 788,00, recolhe 5% (donas de casa, Lei 12.470/2011) ou 11% (demais especiais), mas só aposenta por idade..							
Facultativo							
Contribui com 20% sobre R\$ 788,00 (R\$ 157,60) a R\$ 4.663,75 (R\$ 932,75), através de carne.							
Assalariados							
Salários até R\$ 1.399,12 8%							
de R\$ 1.399,13 até R\$ 2.331,88 9%							
de R\$ 2.331,89 até R\$ 4.663,75 11%							
Emp. domésticos Aliq. % R\$ min R\$ máx							
Empregado 8 a 11 63,04 513,01							
Empregador 12 94,56 559,65							
Total 20 a 23 157,60 1.072,66							
Venc.: empresas 18/9, físicas 15/9, domésticos 7/9							

CUSTO DA CONSTRUÇÃO (CUB)				
R\$/m2	JUN	JUL	%m	%ano
Paraná	1.235,25	1.292,05	4,60	6,84
Norte	1.216,46	1.279,20	5,16	7,10
Oeste	1.238,97	1.290,82	4,19	7,10

MERC. RURAL

PREÇO PRODUTOR (DERAL/SEAB)				
Em 28/08	PR	DIA	30d.	Casc.
SOJA	65,19	0,4%	2,5%	64,50
MILHO	21,77	0,8%	0,6%	21,40
TRIGO	33,74	0,6%	-1,5%	33,50
BOI GORDO	145,72	-0,3%	-0,1%	145,00
FRANGO	2,35	0,0%	2,2%	2,13

BOLSA DE CHICAGO				
Em 28/08	CONT.	FECH.	DIA	30d.
SOJA	set/15	893,25	7,00	-6,4%
FARELO	set/15	321,40	-1,50	-4,4%
MILHO	set/15	363,25	-0,50	-3,1%
TRIGO	set/15	477,00	-7,25	-6,6%

LOTES/ATACADO (AgDOSSIÉ:DINHEIRO)				
Em 28/08	PRACA	R\$	SEM	30d.
SOJA	Cascavel	72,50	2,1%	3,6%
SOJA	Paranaguá	77,50	0,0%	1,3%
MILHO	Cascavel	24,50	0,0%	11,4%

PRODUTOR e LOTES: soja, milho e trigo em sc 60kg, boi gordo em arroba e frango em kg. CHICAGO: pontos -cents de US\$ /bushel na soja (27,2kg), milho e trigo (25,4kg) e US\$ tonelada curta no farelo (907kg). DIA: var. em pontos

Todos os desejos,
a vontade de ser mais,
de construir, de fazer melhor.

Você sabe aonde quer chegar.
Sabe o caminho e está disposto
a superar qualquer dificuldade.

BASTA! Olhe para dentro:
a escolha está em você.

FAÇA

VESTIBULAR

unificado



Inscrições somente pela internet até 13.0UT nos sites
www.fag.edu.br | www.fasul.edu.br

PROVAS **17.0UT**



Campus FAG
Avenida das Torres, 500
Loteamento FAG | Cascavel, PR
Fone (45) 3321-3900

Campus FASUL
Av. Ministro Cirne Lima, 2565
Jd. Coopagro | Toledo, PR
Fone (45) 3277-4000

PLANO SAFRA 2015/2016

Os recursos para o seu crescimento estão aqui.

Custeio Investimento Comercialização

Produtor rural: o Plano Safra 2015/2016 já chegou no Sicredi. Conte com a instituição financeira cooperativa que é parceira do homem do campo para desenvolver o agronegócio. Fale com o seu gerente.

SAC Sicredi - 0800 724 7220 / Deficientes Auditivos ou de Fala - 0800 724 0525. Ouvidoria Sicredi - 0800 646 2519.

Sicrediagro

GENTE QUE COOPERA CRESCE.

SICREDI

Inchaço da máquina pública

União já pagou quase R\$ 1 bilhão em aluguel de imóveis neste ano

São Paulo - No momento em que se discute o tamanho do Estado, um dado chama a atenção para como o inchaço da máquina administrativa afeta as contas públicas. Com 39 ministérios e 600 mil servidores para abrigar, o governo federal já desembolsou, até a última terça-feira (25), quase R\$ 1 bilhão em aluguel de imóveis. O montante inclui a locação de salas, prédios, casas e até espaços de festas e eventos.

O valor já pago para as lo-

cações da administração direta nos Três Poderes (R\$ 969,5 milhões) é semelhante aos gastos do Ministério da Cultura até julho (R\$ 986,8 milhões). Além disso, é superior, por exemplo, aos valores pagos individualmente, nos sete primeiros meses deste ano, pelos ministérios do Esporte e do Turismo, assim como a Justiça Militar, o Superior Tribunal de Justiça e o Supremo Tribunal Federal.

Se a comparação envolver

gastos com a Saúde, os aluguéis são equivalentes às aplicações no programa "Crack, É Possível Vencer", que recebeu R\$ 989,1 milhões até julho deste ano. Os recursos se destinam à prevenção, combate, reabilitação e reintegração social de usuários de drogas.

No Distrito Federal, o governo paga caro pelos aluguéis em endereços privilegiados. Os gastos já somaram R\$ 290,5 milhões em 2015. O Ministério da Saúde lidera as

despesas com locações brasileiras. Para sediar departamentos e unidades, a Pasta abriu mão de R\$ 25,4 milhões.

O Departamento de Apoio à Gestão Participativa, o Departamento de Ouvidoria-Geral do SUS e o Departamento de DST, Aids e Hepatites Virais, por exemplo, ficam no Edifício Premium, em Brasília. Ao todo, R\$ 10,2 milhões já foram pagos pelo Ministério da Saúde para o aluguel do prédio. O edifício sede da Anvisa (Agên-

MEC EM 2º LUGAR

O MEC (Ministério da Educação) ocupa o segundo lugar do ranking com despesas que atingiram R\$ 24,3 milhões. Para a sede da Capes (Coordenação de Aperfeiçoamento de Pessoal de Nível Superior), fundação do MEC, foram pagos R\$ 6,9 milhões neste ano. A Capes é responsável pela expansão e consolidação da pós-graduação stricto sensu (mestrado e doutorado) em todos os estados da Federação. No início do ano, a unidade teve problemas em pagar estudantes de pós-graduação no Brasil e no exterior, que reclamam de atrasos nos pagamentos de bolsas.

cia Nacional de Vigilância Sanitária), também localizado em Brasília, já levou R\$ 8,4 milhões dos cofres públicos.

Alteração e extinção de empresas serão feitas pela internet

São Paulo - Os processos de alterações e extinções de empresas no Paraná passarão a ser realizados exclusivamente pelo portal do programa Empresa Fácil Paraná. A medida, já disponível de forma opcional, será obrigatória em breve e faz parte da iniciativa da Jucepar (Junta Comercial do Paraná) para a operação

da Redesim (Rede de Simplificação do Registro Empresarial). A abertura de novas empresas já está sendo feita exclusivamente pelo portal.

O presidente da Jucepar, Ardisson Akel, destaca que a iniciativa facilita a elaboração dos documentos, mas não dispensa a sua apresentação impressa, com as devidas assinaturas

e reconhecimento em cartório, em um dos 65 escritórios da Junta Comercial do Paraná.

Ainda segundo Akel, essas medidas configuram uma nova realidade do registro empresarial, que deve agilizar os processos em todo o Estado. "Além de desburocratizar o início, alteração ou extinção de um novo negócio, o progra-

ma acelera a formalização de empresas, especialmente as de baixo risco", diz ele. Outra grande vantagem, diz o presidente, é que o empresário, ou o seu contador, não precisa mais se dirigir a diferentes órgãos e secretarias, já que o programa torna a Jucepar porta única de entrada de informações para o registro

empresarial, lembrando ainda que, simultaneamente ao registro ou alteração da empresa na Jucepar, são deferidos o CNPJ e o alvará provisório.

A página www.empresafacil.pr.gov.br apresenta o procedimento para abertura, alteração e extinção de empresas de forma didática e instrutiva.

Contra a pólio

A Campanha de Vacinação contra a Poliomielite se encerra nesta segunda-feira. Em Cascavel, mais de 12 crianças foram vacinadas, conforme o último levantamento, o que corresponde a 66,4% da meta (18.777). Devem tomar a vacina crianças entre seis meses e cinco anos incompletos. Durante este mês, também está sendo realizada a atualização de carteirinhas de vacina para crianças menores de cinco anos.

Enem revisa

A Unipar está com inscrições abertas para o projeto Revisa Enem, formulário disponível na página do facebook Unipar Cascavel. As aulas de revisão para o prova do Exame acontecem nos sábados 12 e 19/09 e 3 e 17/10, nos períodos da manhã e tarde, no auditório da universidade. Professores da Unipar e do Curso e Colégio Alfa trabalharão conteúdos de várias disciplinas.

Negócio próprio

Crise não intimida moradores, que buscam a sua autonomia

Empresa Fácil registra aumento na legalização de negócios informais

Cascavel - O ano começou apertando o bolso dos brasileiros. Há quem garanta que este momento é de cautela e de manter a estabilidade no trabalho. Porém, muita gente tem aproveitado o momento para deixar o emprego na tentativa de assumir o comando da profissão e se tornar o chefe abrindo o próprio negócio. É o caso da Karen Melgarejo, que há quatro meses está investindo em uma nova profissão.

Karen é formada em Administração, e junto com a mãe, decidiu investir no ramo alimentício. “Eu havia acabado de terminar o curso e decidi que tentar um novo negócio seria melhor do que tentar entrar no mercado de trabalho”. Desde então, ela passou a vender pães, salgados assados e bolos que ela confecciona com o auxílio da mãe.

A confeitaria faz parte de um grande número de pessoas que, neste ano, buscou orientação no Programa Empresa Fácil, para aumentar a renda

familiar. “Os dois primeiros meses após oficializar o negócio foram os que tiveram as taxas mais altas. Agora, nós já estamos terminando de cobrir os custos iniciais”, explica. Com o CNPJ em mãos, Karen conta que, além da credibilidade, os benefícios ajudaram na hora da produção. “Ficou muito melhor de negociar com fornecedores”.

A busca pela autonomia é percebida pelo Programa Empresa Fácil. No local, a procura cresceu significativamente em relação ao ano passado. Enquanto no primeiro semestre de 2014, de janeiro a julho, 650 novos microempreendedores individuais foram formalizados, neste ano, no mesmo período foram 801 novas formalizações, um crescimento de 23%. “Muitas pessoas estão se arriscando, inclusive, a maioria delas trabalha e resolveu complementar a renda familiar”, explica o gerente da Empresa Fácil, Sócrates Reis.

● NATHALIA LEHNEN

Quando comparado ao mesmo período do ano passado, a legalização de microempreendedores aumentou significativamente no primeiro semestre de 2015



MENOS DESPESAS

O Programa Empresa Fácil oferece a possibilidade de oficializar negócios informais oferecendo despesas reduzidas e até mesmo isenção de taxas a microempreendedores individuais. Depois de oficializados, os microempreendedores recebem orientações e consultoria gratuita por até três anos. “Quando bem planejada com meses de antecedência, o negócio tem tudo para dar certo”, diz a confeitaria Karen, que agora busca cursos de especialização no ramo alimentício. (NL)

PLANEJAMENTO

No local, é o planejamento ou a falta dele o principal motivo pelo fechamento das novas empresas. Se neste ano o número de abertura de empresas foi maior, o encerramento de empresas também acompanhou este crescimento. De janeiro e julho de 2015, 239 empresas foram encerradas, enquanto em 2014, no mesmo período, o número foi de 218. “A maioria dos que não dão certo são porque não fizeram planejamento na hora da gestão”, disse Sócrates Reis. Além da consultoria gratuita, o programa ainda oferece diversos cursos de administração e gestão e possui diversos parceiros, como universidades, instituições de ensino e profissionalização, além de associações e organizações da região Oeste. A sala do programa Empresa Fácil está localizada no térreo na Prefeitura, na Rua Paraná, 5000. (NL)

CASCVEL | Parada da Diversidade focou os direitos humanos



Muita gente fez questão de comparecer na manhã de ontem no Calçadão da Avenida Brasil para prestigiar a III Parada da Diversidade Social, em Cascavel. Movimentos sociais de diversos grupos participaram e discutiram sobre os direitos humanos. O objetivo principal, segundo os organizadores, era a interação e desmistificar que evento como esse não se limita apenas aos direitos da LGBTT (Lésbicas, Gays, Bissexuais, Travestis e Transsexuais) e sim todos os grupos e movimentos sociais. A presença da Luciana Genro foi destaque. Também estiveram presentes caravanas de Foz do Iguaçu, Toledo e Guarapuava, entre outras cidades. Grupos indígenas, negros, drag queen e apresentação de maracatu também atraíram olhares no Calçadão.

McDia Feliz espera arrecadar R\$ 300 mil

Cascavel - Uma das maiores campanhas de combate ao câncer infantil e juvenil movimentou ontem Cascavel. Muitos voluntários e clientes fizeram questão de garantir um sanduiche Big Mac como forma de ajudar o Hospital do Câncer, da Uopecan, que será beneficiado pela 17ª edição do evento. Exclusivamente ontem toda venda do lanche será revertida para o Hospital do Câncer.

Segundo o presidente da Uopecan, Ciro Kreuz, a previsão é arrecadar R\$ 300 mil com a venda dos lanches em Cascavel e Foz do Iguaçu.

“Estamos muito felizes com mais uma edição do evento e saber que a contribuição de todos irá ajudar diretamente centenas de

crianças e adolescentes portadores de algum tipo de câncer, por isso o nosso muito obrigado a todos que participaram deste evento beneficente”, declarou.

No ano passado o projeto arrecadou R\$ 298.820,24, valor que ajudou na compra de equipamentos como a central de ar medicinal, central de monitoração, gabinete de secagem, osmose reversa, monitor vigilio, oxímetro, ventilador pulmonar, pediátrico, adulto e cardioversor. Para esta edição, o valor arrecadado será investido na ala de internação, UTI, central de diagnóstico e imagem, Raio X móvel, suporte para soro, escada de dois degraus e cama fawler.

● ELIANE ALEXANDRINO

Região sul

Com quase 12 mil habitantes, Guarujá oferece boa estrutura à população

FOTOS LORENA MANARIN



Quadras de esportes são utilizadas todos os dias pelos moradores do Bairro Guarujá

Cascavel - Localizado na região sul de Cascavel, o Bairro Guarujá conta com aproximadamente 12 mil moradores nos três loteamentos: Região do Aeroporto, Sol Nascente e Cruzeiro do Sul.

Além de três Cmeis (Centro Municipal de Educação Infantil), a comunidade conta com uma escola municipal, um colégio estadual e mais duas unidades de ensino

particulares.

“Nossas crianças estão bem servidas quando o assunto é educação. Para atender toda a demanda do Guarujá e bairros vizinhos, este ano mais um Cmei foi entregue à população”, comenta o presidente da Associação dos Moradores do Bairro, Leone José de Oliveira.

Na comunidade também tem várias igrejas, umm ca-

tólica e três evangélicas. Os jovens e moradores no geral também contam com ginásio de esporte coberto e quadras de futebol: sintética, de areia, parquinho, academia ao ar livre e um núcleo industrial que gera empregos para toda a comunidade.

“Nossas quadras são utilizadas toda semana e locamos o espaço para assim conservar a qualidade e a manu-

tenção do espaço. Para jogar no ginásio o valor é de R\$ 20/hora e nas demais quadras R\$ 10/hora. Também temos escolinha de futsal de segunda a quinta-feira para jovens de quatro a 15 anos”, acrescenta Oliveira.

O Bairro também conta com dois cemitérios públicos e a Usina de Asfalto do Município.

●ELIANE ALEXANDRINO

Bairro tem várias opções de comércio, mas não tem lotérica



Rua Gralha Azul, uma das principais vias do Guarujá, oferece à população várias opções de comércio

Na Rua Gralha Azul, considerada uma das vias principais do Bairro Guarujá, o morador conta com três panificadoras, farmácia, locadora, dois açougues, pizzaria, pet shop, frutaria, cabeleiros, consultório odontológico, entre outros estabelecimentos comerciais.

Mas a população ainda sofre com a lacuna de uma lotérica para atender serviços bancários.

“Infelizmente nosso bairro ainda não tem uma lotérica

e assim somos obrigados a pagar as contas no centro. Seria muito bom também uma agência bancária, pois somos uma comunidade populosa”, comenta a vendedora Suzana dos Santos.

De acordo com o presidente da Associação dos Moradores, Leone José de Oliveira, uma solicitação à Caixa Econômica Federal já foi feita.

“Estamos aguardando a disponibilidade de empresários participarem da licitação para abrir uma casa lotérica. Temos certeza que demanda terá de sobra”, acrescenta Oliveira. (EA)



Parquinho e academia ao ar livre é um ótimo atrativo para o lazer no bairro



Moradores cobram reforma na Unidade Básica de Saúde e mais profissionais no atendimento da população



Muro entre salão comunitário e UBS ameaça cair. Moradores cobram melhorias da prefeitura

Principal reivindicação é a revitalização da UBS

A estrutura do prédio já apresenta o desgaste de anos de uso. A UBS (Unidade Básica de Saúde) atende, além dos moradores do Bairro Guarujá, também o Jardim Quebec e outras localidades.

Mas o espaço precisa de reforma. As portas já estão enferrujadas, o forro externo do lado do telhado está caindo, a pintura está desgastada, o portão e as grades estão deteriorados e o muro que faz divisa entre o salão comunitário e o prédio da UBS oferece risco aos usuários.

“Já fomos atrás da ajuda do poder público para refazer todo o muro. Mas até o momento a Prefeitura não posicionou se vai nos ajudar com a reforma. A queda do muro já está prejudicando a estrutura do salão comunitário, que está cheio de rachaduras”, frisa Leone José de Oliveira.

“Precisamos de mais médicos, mais fichas pela manhã. Outro problema que estamos enfrentando é o guarda não permitir nossa entrada antes das 7h como sempre foi feito antes. Quando chove ficamos ao relento”, critica a moradora Maria da Silva Soares.

O salão comunitário deverá passar por reformas e melhorias, mas com recursos próprios da população. (EA)



Presidente do Bairro Guarujá, Leone José de Oliveira

acesse e
fique por
dentro

www.oparana.com.br

twitter.com/o_parana

facebook.com/JornalOParana

siteoparana@oparana.com.br

O Paraná
Jornal de Fato

45. 3321-1000

Cases de sucesso em Palotina

Líderes participaram, em Palotina, do 2º Seminário Empresário de Sucesso Uespar. Três empresários mostraram aos participantes como o Planejamento Estratégico os motivou a impulsionar o desenvolvimento de suas empresas. O mediador do Seminário, o professor, consultor e palestrante Ronildo José Chiaradia Filho abordou a importância da ferramenta para empresas e profissionais.



DIVULGAÇÃO

Informática a agricultores

Secretaria de Assistência Social informa que estão abertas inscrições a curso de Informática Básica a agricultores em Nova Santa Rosa. Ele será ministrado por professores da Unioeste. As inscrições podem ser feitas no Cras. A capacitação começará em 8 de setembro, na sala de informática do Numic.

Dívidas

Prefeitos vão debater futuro do Consamu

Assembleia Extraordinária será realizada nesta segunda-feira na Amop

Cascavel - Assembleia que será realizada nesta segunda-feira decidirá sobre o futuro do Consamu (Consórcio Intermunicipal Samu Oeste). Os serviços correm o risco de ser encerrados e, com isso, cerca de um milhão de habitantes entre 43 cidades e 350 funcionários serão prejudicados.

A discussão sobre o fechamento do Consórcio é decorrente da grave crise financeira

enfrentada, devido à falta da habilitação de três USAs (Unidades de Suporte Avançado) e do helicóptero pelo Ministério da Saúde e da qualificação de toda a operação dos serviços.

A continuidade dos atendimentos depende, sobretudo, do aporte das prefeituras. Na última assembleia, que ocorreu no dia 14 de agosto, foi exposto sobre a necessidade de abertura de uma chamada de capital para liquidar o déficit financeiro de R\$ 4.299.442,96. Dessa forma, os 43 consorciados teriam que pagar R\$ 4,71 por habitante do município.

A proposta inicial não foi

aprovada e, com isso, prefeitos de toda a região Oeste foram convocados a participar amanhã da Assembleia Geral Extraordinária às 13h30 na Amop (Associação dos Municípios do Oeste do Paraná).

MANUTENÇÃO

A suplementação de valores a serem pagos pelos consorciados para a manutenção mensal do Consamu em 2015 será apresentada na Assembleia. A pauta também inclui análise e aprovação do contrato de rateio, da proposta orçamentária Anual e diretrizes orçamentárias para 2016.

●ROMULO GRIGOLI



LORENA MANARIN

Com fechamento, Consamu deixará de atender um milhão de pessoas

Imagem de santa é inaugurada em distrito

São Miguel - A comunidade de Santa Rosa do Ocoí, distrito de São Miguel do Iguçu, inaugurou a imagem da Santa Rosa de Lima, padroeira da comunidade. A solenidade contou com a

presença do bispo Dom Dirceu Vegini, que celebrou missa com a bênção da imagem. O prefeito Claudio Dutra (PR), acompanhado da primeira-dama e secretária de Assistência Social, Serli dos Reis Dutra, secretários e a comunidade em geral, prestigiou a solenidade de inauguração.

A imagem foi construída pelo artista plástico e subprefeito do distrito, Giovanni Vissotto. "Quero agradecer a comunidade de Santa Rosa e a todo município de São Miguel do Iguçu e, principalmente, aos meus amigos

que me ajudaram a realizar esse lindo sonho.

PRAÇA CENTRAL

O monumento está instalado em frente à igreja na praça central da comunidade. A imagem tem 3,28 metros de altura. Aos pés da santa há um chafariz, além de iluminação translúcida azul.

Giovanni desenhou a imagem da Santa Rosa em sua casa e concluiu em 92 dias. A instalação de uma imagem da santa em frente à igreja era uma antiga aspiração das famílias do distrito. A expectativa é de que agora, devido ao belo resultado, que a comunidade passe a receber fiéis de outras regiões para conhecer a homenagem feita a Santa Rosa de Lima.



Imagem tem 3,28 metros de altura e foi colocada na frente da igreja

Vera Cruz seleciona projetos para a criança e o adolescente

Vera Cruz - O Conselho dos Direitos da Criança e do Adolescente divulga o processo de seleção de projetos a serem financiados com recursos do Fundo Municipal dos Direitos da Criança e do Adolescente, destinado às entidades não governamentais registradas no CMDCA.

O projeto deve contemplar, cumulativamente ou não, aspectos que envolvam necessariamente ações socioeducativas para garantia de direitos de crianças e adolescentes em situação de risco e vulnerabilidade social e fortalecimento das relações

familiares e comunitárias.

25 DE SETEMBRO

O período de inscrição vai até o dia 25 de setembro, no horário das 8h às 12h e das 13h30 às 17h, no Conselho Municipal dos Direitos da Criança e do Adolescente, junto à Secretaria Municipal de Assistência Social.

Todas as informações acerca desse processo, tais como requisitos necessários para concorrer à seleção, critérios de seleção e modelo do projeto, podem ser encontradas no Diário Oficial do município, na data de 24 de agosto, no site www.veracruz.pr.gov.br.



Não deixe seu tanque entrar na reserva!

A DIAL garante o combustível para o seu posto ou TRR. Gasolina e Diesel fornecidos pela Petróleo Brasileiro S/A. Agilidade na entrega, com frota própria.



(45) 3224-6363



Dial Distribuição Abastecimento e Logística Ltda.
Rodovia BR 277, Km 600 - Cascavel - PR

Casas rurais

Valores defasados podem prejudicar vários projetos

Cohapar estima reajuste de pelo menos 30% à construção de novas moradias

Cascavel - A construção de novas moradias rurais na região Oeste depende da liberação de recursos do governo federal pela terceira etapa do Programa Minha Casa, Minha Vida. O anúncio de investimentos às obras está previsto para setembro, no entanto, deverá ser superior aos R\$ 28,5 mil que hoje são destinados pela União a cada casa entregue às famílias do campo.

Se não houver garantia do acréscimo necessário às construções, o projeto para 1.315 novas unidades habitacionais na região pode permanecer no papel. O gerente regional da Cohapar (Companhia de Ha-

bitação do Paraná), Odjalma Cordeiro, ressalta que o Estado mantém esforços para que as obras contratadas em 2014 sejam finalizadas, mas que não é possível assumir custos extras com construções futuras.

“O valor pago hoje não é suficiente. Estimamos que, no mínimo, será necessário um acréscimo de 30% nos novos contratos devido ao aumento dos materiais de construção e mão de obra”, afirma.

Com base na projeção de casas para 2015, o investimento financeiro em habitação rural, somente no Oeste, chegaria a R\$ 37 mil. O governo federal é responsável pelos recursos e a Cohapar, como entidade organizadora no PNHR (Programa Nacional de Habitação Rural) investe cerca de 35% do valor de cada imóvel nos projetos.

● ROMULO GRIGOLI



O gerente do escritório da Cohapar no Oeste, Odejalma Cordeiro

1,5 MIL UNIDADES

As famílias contempladas pelo programa pagam quatro parcelas anuais equivalentes a 4% do custo total da casa. Na região Oeste já foram entregues 1,5 mil unidades rurais. Outras 400 estão em construção. “A região Oeste corresponde ao maior número de empreendimentos de todo o País. A Cohapar conta com a parceria dos municípios e por essa região ser extremamente agrícola, prefeitos apoiam a iniciativa para atender famílias do campo”, afirma o gerente da Companhia de Habitação do Paraná, Odejalma Cordeiro.

Santa Helena incentiva a produção agroindustrial

Santa Helena - A administração pública de Santa Helena desenvolve trabalho de incentivo a agroindústrias. O objetivo é que as pessoas permaneçam no campo e desenvolvam seu lado empreendedor, diz a coordenadora do Serviço de Inspeção Municipal em Produto de Origem Animal, Terezinha Cauduro.

Uma das famílias quer deixar o cultivo do fumo e focar na produção de vegetais. Visita técnica foi feita para embasar a estruturação da agroindústria, segundo o secretário de Agricultura, Darinês Wilsmann.

Com apoio da administração, o objetivo é aumentar a renda no campo. No caso da produção de melado, o produto é dispensado de registro na Agência Nacional de

Vigilância Sanitária e há a possibilidade de comercialização regional.

Para o município esse processo de abertura de agroindústrias e cultivo diferenciado em pequenas propriedades é importante, já que proporciona a satisfação dos produtores pela obtenção de mais renda. As pessoas interessadas em trabalhar com agroindústrias podem buscar suporte técnico na Secretaria de Agricultura, segundo Terezinha Cauduro.

A produção é voltada para diferentes áreas, caso da comercialização de mandioca e hortifrutigranjeiros, com foco em determinadas cultivares. Atualmente, oito agroindústrias estão em processo de implantação, quatro no setor animal e quatro de vegetais.

ASS. SANTA HELENA



Técnicos fazem visitas a propriedades: incentivos para agricultor

Rotary doa livros ao Leitura na Praça

ASS. VERA CRUZ



Livros vão ser destinados a alunos da rede pública

Vera Cruz - O Rotary Clube realizou na última semana o repasse de livros para incentivar o projeto Leitura na praça, desenvolvido pela Secretaria Municipal de Educação, Cultura e Esporte, por meio do Departamento de Cultura.

Ao todo, a entidade doou 117 livros, dos quais 57 adquiridos com recursos do Rotary e os outros provenientes de doação realizada pelo rotariano Juvêncio de Souza Aguiar.

“São livros de literatura infanto-juvenil e literatura diversa que só vem a fortalecer as atividades do projeto. Agradecemos ao Rotary e ao senhor Juvêncio pela importante contribuição”, enfatizou a diretora do Departamento de Cultura, Shirlei dos Reis.

DIA D | Capitão Leônidas Marques valoriza a saúde do homem



Capitão Leônidas Marques realizou na semana passada evento chamado de Dia D da saúde do homem. Dentro de uma programação especial de prevenção ao câncer, cerca de 800 homens participaram de diversas atividades, como palestras e exercícios físicos. A principal orientação é de que façam exames preventivos com regularidade.

RENOVE A SUA FROTA
COM VEÍCULOS PADRÃO
PRINCESA DOS CAMPOS

Surpreenda o seu mercado.

Ligue (42) 3220-3500 ou acesse
www.princesadoscamos.com.br/negocios

Princesa dos Campos



Fundação Saúde

2,7 mil candidatos vão disputar hoje 156 vagas

As oportunidades são para cargos de níveis superior, médio e fundamental

Foz - Mais de 2,7 mil candidatos vão disputar 156 vagas em concurso realizado pela Fundação Municipal de Saúde, hoje, em Foz do Iguaçu. A abertura dos portões será às 12h15 e o fechamento às 13h15. Já o início da prova acontece às 13h30.

As vagas são para cargos de níveis superior, médio e fundamental. Para os cargos de auxiliar de enfermagem, copeira, técnico de enfermagem e telefonista, as provas serão aplicadas no Colégio Estadual Monsenhor Guilherme.

O ensalamento das provas objetivas, dos cargos de assistente administrativo e técnico de radiologista, será realizado na Universidade Estadual do Oeste do Paraná. Para os demais cargos, como advogado, auxiliar de

farmácia, contador, enfermeiro, farmacêutico, fisioterapeuta, fonoaudiólogo, psicólogo e terapeuta ocupacional, as provas serão aplicadas no Centro de Ensino Superior de Foz do Iguaçu.

MATERIAIS

Lembrando que para a realização das provas o candidato deverá estar munido de caneta esferográfica de tinta

azul ou preta, fabricadas em material transparente, do comprovante de inscrição definitivo e de documento de identidade original.

Mais informações sobre o certame de hoje em Foz do Iguaçu estão disponíveis para consulta no site <http://www.fauel.org.br/>. O concurso terá validade de dois anos e poderá ser prorrogado, uma vez, pelo mesmo período.



Concurso da Fundação terá validade de dois anos e poderá ser prorrogado por igual período

Ibema debate sobre habitação popular

Ibema - A técnica social da Cohapar, escritório regional de Cascavel, Giorgia Pelanda, esteve em Ibema para reunião com os 20 mutuários contemplados com novas habitações rurais no município. O encontro foi o último dos realizados trimestralmente com os mutuários na medida em que as novas casas eram construídas, uma exigência da Caixa Econômica Federal.

Chamado de "pós-ocupação", o evento serviu para saber como os mutuários estão se sentindo após mudarem-se para as novas moradias. Presente no evento, o prefeito Paulo Pauwels salientou que o município continua em busca de novas moradias tanto para a zona rural quanto para a urbana e que existem projetos protocolados no Estado por meio da Cohapar.

O secretário de Bem-Estar Social de Ibema, Vilmar Muller, diz que existe demanda e que a Secretaria mantém cadastro de várias famílias atualizados para, na medida em que o município for contemplado, estender o benefício àqueles que realmente precisam do bem.

Nova Aurora Digital é reativado em Marajó

Nova Aurora - Depois da queda da torre de distribuição do programa Nova Aurora Digital durante uma tempestade e um período de espera dos moradores do distrito de Marajó, a internet pública acaba de ser reativada. Com isso, a população dessa região do município volta a conectar seus notebooks e smartphones.

Para a realização desse projeto, a administração solicitou a coordenação da igreja bem como ao padre Milton que prontamente autorizou a utilização do superposte existente na praça de frente à capela para que fosse afixado o equipamento da recepção e distribuição de internet para a localidade.

Utilizando equipamento de alta tecnologia capaz de captar o sinal enviado da torre principal ao lado da Sanepar em Nova Aurora diretamente até o superposte no distrito, a 20 quilômetros, agora é possível redistribuir o sinal. Foi solicitado um padrão de energia independente para que o mesmo não sofra interrupções por desligamentos.

ECONOMIA

Economia de R\$ 20 mil foi conseguida na ativação pelo motivo de não ter sido realizada a construção de uma nova torre, uma vez que foi utilizado o superposte, além de garantir mais segurança ao serviço, já que ele é de concreto. O diretor do Departamento de

Informática e responsável pelo Programa Nova Aurora Digital, Reginaldo Rodrigues, diz que é importante continuar atendendo a comunidade com um sinal de internet de qualidade e gratuito.

Segundo o prefeito José Aparecido de Paula e Souza, o Pecinha, a instalação da torre é compromisso que a administração assumiu na época em que ela foi danificada pelas fortes tempestades na região. "Nesse momento, foi possível a reativação da mesma e estamos felizes". Nos próximos dias estará regularizado o sinal de internet nas comunidades de Palmital e Alto Alegre, atendendo praticamente toda a população local com internet gratuita, diz Pecinha.



O prefeito Pecinha com moradores da região que volta a ser beneficiada com o programa

Oeste pode ter mais 14 no Cidades Sustentáveis

Cascavel - Quatorze municípios da região Oeste do Paraná foram convidados oficialmente a aderir ao programa Cidades Sustentáveis, iniciativa que reúne uma série de ferramentas que contribuem para que governos e sociedade civil promovam o desenvolvimento sustentável.

Representantes de três prefeituras manifestaram interesse em assinar o termo de adesão e outras 11 serão visitadas pela equipe técnica de Itaipu e Conselho dos Municípios Lindeiros ao Lago de Itaipu para também aderirem à plataforma do programa. No dia 8 de setembro, a partir das 8h30, em Cascavel, e em local a ser definido, acontecerá mais uma oficina de capacitação que reunirá todos os 36 municípios que já

estão no programa, bem como os novos convidados.

MOTIVAÇÃO

"Houve expressiva motivação e os municípios foram convidados para participar de um concurso de boas práticas sustentáveis que o programa promove", diz o gerente do Departamento de Integração Regional da Itaipu, Gilmar Secco. O objetivo é a inserção dos indicadores oferecidos pela plataforma do programa e criação de indicadores regionais. Segundo Gilmar, no dia 8, à tarde, os representantes dos municípios também farão visita técnica e conhecerão boas práticas efetuadas pelo município de Cascavel em parceria com o Programa Cultivando Água Boa.

REALIZAÇÃO

O Cidades Sustentáveis é uma realização da Rede Nossa São Paulo, da Rede Social Brasileira por Cidades Justas e Sustentáveis e do Instituto Ethos, com apoio da Amop, do Conselho dos Municípios Lindeiros e da Itaipu. O programa oferece uma plataforma que funciona como uma agenda para a sustentabilidade, incorporando de maneira integrada as dimensões social, ambiental, econômica, política e cultural e abordando as diferentes áreas da gestão pública em 12 eixos temáticos. A cada um deles estão associados indicadores, casos exemplares e referências nacionais e internacionais de excelência.

Caminhada hoje em Marechal Cândido Rondon

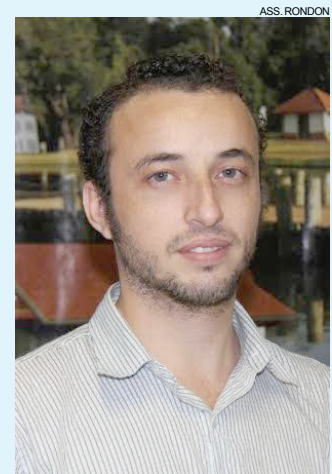

O engenheiro Marcos Chaves

Rondon - A Secretaria de Agricultura de Marechal Cândido Rondon, em parceria com secretarias, Emater e Sesc, promove a primeira Caminhada de Encontros e Caminhos neste domingo. Será a partir das 8h, saindo da praça do distrito de São Roque. "O roteiro do circuito segue por caminhos rurais, ao longo de 11 quilômetros, em uma região com belas paisagens", diz o engenheiro ambiental da Secretaria de Agricultura, Marcos Chaves. Ele lembra que as inscrições são gratuitas.

Cultivando Água Boa

Rondon vai colocar em breve sua webrádio no ar

Rondon - Alunos acabam de participar de capacitação para a implantação da Webrádio Água em Marechal Cândido Rondon. A ação é vinculada ao Projeto Cultivando Água Boa e envolve alunos de diversos educandários e instituições. Cerca de 20 pessoas participaram da capacitação que foi conduzida pela jornalista da Fundação Parque Tecnológico Itaipu, Poliana Corrêa. Na oportunidade abordou-se diversos assuntos, entre eles, comunicação educativa, jornalismo de desenvolvimento e mediação pedagógica.

A Webrádio Água é um dos projetos do Centro Internacional de Hidroinformática e conta com o apoio do programa Hidrológico Internacional da Unesco e Itaipu Binacional e com a parceria das prefeituras municipais, da



Alunos durante aula sobre o funcionamento de uma emissora de rádio

Secretaria de Educação, em ações vinculadas ao Projeto Cultivando Água Boa.

A WRA é um ambiente de discussão e intercâmbio de experiências que pretende fomentar a troca de informações e conhecimento sobre a temática água como recurso natural nos diferentes cenários da vida.

Por meio de coproduções e publicações em diferentes lin-

guagens midiáticas, com ênfase em arquivos de áudio, o portal WRA disponibiliza conteúdos científicos, técnicos e informativos em busca da construção de cidadania e promoção da sustentabilidade na região, América Latina e Caribe. Ainda não se tem uma previsão de quando a emissora deverá entrar em funcionamento no município.

Semáforo em cruzamento eleva a segurança no centro de Toledo

Toledo - Para proporcionar mais segurança e ordem no trânsito, a Secretaria Municipal de Segurança e Trânsito instalou no cruzamento entre a avenida Maripá e a rua Guaíra um semáforo. O novo aparelho foi instalado no cruzamento há quase 15 dias e a partir de amanhã passará a funcionar oficialmente.

Após a instalação, o semáforo ficou ligado somente em piscada alerta (amarelo) com o intuito de orientar os motoristas. "A intenção era que os motoristas já começassem a pres-

tar atenção, respeitar e notar que ali haverá um semáforo", comenta o diretor do Departamento de Trânsito e Rodoviário, Fabiano Faria. Na sexta-feira foram feitos os últimos detalhes na aparelhagem e na sinalização para, nesta segunda-feira, ser acionado.

Segundo o diretor, na quinta-feira o semáforo foi ligado no horário de maior movimentação para os motoristas já se acostumarem. "O aparelho vai funcionar de forma um pouco diferente de outros. Ele terá dois tempos. Então na aveni-

da Maripá ele vai abrir em ambos os sentidos e na rua Guaíra também", diz o diretor.

Faria ainda chama atenção da população quanto aos motoristas que precisarão fazer a conversão à esquerda. "Como o semáforo será aberto em ambos os sentidos, aquele motorista que precisar fazer a conversão deverá esperar. É necessária atenção para que não aconteça nenhum acidente", alertou. O diretor acrescenta ainda que toda a sinalização necessária será colocada no local.

Panorama regional

regional@oparana.com.br

Luersen em São Miguel

O prefeito Claudio Dutra e outras autoridades locais receberam a visita do deputado estadual Nelson Luersen, do PDT. Dutra salienta a importância do contato



com o parlamentar: "O PDT é um partido que faz parte da nossa administração com várias secretarias, com vários funcionários de confiança que estão trabalhando nessa gestão. Assim, esse é um partido muito importante no município. Para nós, como executivos, é sempre bom mantermos esse contato, pois ele também está nos defendendo no governo do Estado e trazendo recursos que São Miguel necessita".

Proletariado

Caro eleitor, você sabe o que é a ditadura do proletariado, que alguns ideólogos e militantes tanto defendem? É exatamente o que ocorre no Brasil de hoje, com pessoas despreparadas em cargos vitais e que, com atitudes medíocres e irresponsáveis, afetam a vida de milhões. Em resumo: o Brasil atual é o retrato da petulância, da ambição e da loucura de uns poucos.

Em francês

Com a finalidade de facilitar o entendimento de haitianos que trabalham em cooperativas da região, o Sindicato dos Trabalhadores em Cooperativas de Palotina e Região editou e imprimiu informativo em francês proporcionando melhor acesso à informação aos diversos haitianos que estão no Oeste.

Brasília

Em recente viagem à capital federal, o prefeito de Guaíra, Fabian Vendruscolo, participou de audiência no Ministério dos Transportes. Em conversa com o ministro Antonio Carlos Rodrigues foram discutidas a liberação de recursos à continuidade das obras na BR-487, à federalização da ponte Ayrton Senna, o contorno rodoviário de Guaíra e a possível estadualização de trechos da 163.

Pavimentação

O vereador Natal Antonio Bonaldo (PT) requer que o Executivo de Palotina informe se há projeto de pavimentação

com pedras poliédricas ligando Aparecidinha a Vila Floresta. O legislador considera a obra importante ao município.

Pesquisa

Conselho do Jovem Empreendedor de Santa Helena definiu estratégias à implantação de novas ações. Eles também comecem a se preparar para o 3º Congresso Caciopar, dia 25 de setembro, em Santa Helena. Conforme a presidente do Conselho, Elimara Biesdorf, o Cojem também renova o quadro de conselheiros, com a inclusão de novos membros.

Vans

Fomento Paraná liberou R\$ 10 milhões ao financiamento de vans em Foz do Iguaçu. O financiamento atende o transporte escolar e agências de turismo. Os valores financiados vão até R\$ 80 mil.

Sorteio

Jéssica Albrecht foi contemplada com cartão de crédito no valor de R\$ 10 mil que poderá ser gasto no comércio do município. O vendedor do cupom premiado, Anderson Luiz Ferreira, também recebeu o prêmio de R\$ 1 mil. O sorteio foi feito pela Acit de Toledo.

Mais saúde

A gestão do prefeito de Anahy, Joacir Lazzaretti (PT), dá especial atenção à área da saúde pública. Além de investimentos em estruturas e em equipamentos, os profissionais da área passam por constantes atualizações, tudo para melhorar gradativamente a qualidade dos atendimentos.

Metropolitana

Na sexta-feira, às 15h, a Prefeitura de Toledo promove um encontro com representantes dos municípios que compõem a Região Metropolitana de Toledo. Foram convidados os prefeitos, presidentes de câmaras, representantes de associações comerciais e outras entidades das cidades envolvidas. A reunião acontece no Auditório Acary de Oliveira, na prefeitura, e contará com a presença do professor da UFPR e doutor em Urbanismo e Planejamento Regional, Luis Henrique Cavalcanti Fragomeni, que realizará uma contextualização sobre o conceito efetivo de uma região metropolitana.



DEIXAR VOCÊ TRANQUILO... A NOSSA ESPECIALIDADE.

Serviços Especiais
Segurança Patrimonial
Segurança Eletrônica
Segurança Pessoal

45 3222-5888

www.embrasilseguranca.com.br

Rua Salgado Fº, 1493 - Neva Cascavel - PR





Veículo recuperado

A PRF de Guaíra recuperou na noite de sexta-feira, na BR-163, um Fiat Strada furtado em Curitiba no dia 3 de fevereiro. O condutor desrespeitou à ordem de parada e seguiu em fuga por estradas próximas à rodovia, mas acabou atolando o veículo e fugindo a pé. Os policiais constataram que o carro tinha a placa clonada de um similar de São José dos Pinhais.

Acidentes

Alerta se mantém, apesar de queda nas ocorrências

Atendimentos a crianças e adolescentes reduziram 12% no Oeste neste ano

Cascavel - “Em uma das ocorrências, crianças foram brincar embaixo da cama e atearam fogo no colchão, o que provocou incêndio em toda a residência. Isso exigiu esforço de uma equipe para o salvamento. Já presenciamos também uma situação em que quatro menores se esconderam no banheiro de uma casa que estava em chamas. Precisamos quebrar as paredes para retirá-los”, relata a tenente Marcela Schwendler, do 4º Grupamento do Corpo de bombeiros de Cascavel.

Os casos lembrados estão entre as estatísticas de acidentes que envolvem crian-

ças e adolescentes com até 14 anos. De janeiro até o dia 28 deste mês, foram registradas 840 ocorrências na região Oeste que necessitaram de socorro dos bombeiros.

Em comparação ao mesmo período do ano passado, houve uma queda de 12%. Apesar disso, o alerta é mantido, sobretudo, neste domingo 30 de agosto, quando se comemora o Dia Nacional da Prevenção de Acidentes Contra Crianças e Adolescentes.

Os acidentes em meio de transporte ainda são os mais preocupantes e neste ano correspondem a 225 ocorrências atendidas no Oeste. O aumento do fluxo de veículos tem influência sobre as estatísticas.

De acordo com a tenente Marcela, os acidentes são mais prejudiciais às crianças devido à sua estatura. “Quando é atingida por um carro, em uma situação de

atropelamento, por exemplo, tem o tórax e a cabeça atingidos. Essas são regiões vitais e por isso os ferimentos causados são considerados graves”, comenta.

A maioria das situações envolve colisão entre automóveis e atropelamento. De janeiro ao dia 28 de agosto, 73 crianças menores de um

ano até 14 anos, foram atropeladas na região. No ano passado houve 123 casos. Em relação aos acidentes entre veículos, 77 ficaram feridas. Foram 11 ocorrências de queda de moto neste ano, mas apesar do número baixo, são situações preocupantes pelo grau de ferimento às vítimas.

RESPONSABILIDADE

O Corpo de Bombeiros orienta que a responsabilidade maior é dos pais para se evitar, principalmente, os casos de acidentes no trânsito. “Por mais que o veículo ande dentro do código de trânsito brasileiro e respeite a velocidade da via, se uma criança que vai buscar uma bola na rua é atingida, todo mundo vai querer culpar o motorista, mas a responsabilidade é do pai que deixou o seu filho na rua”, lembra a tenente Marcela Schwendler. Segundo ela, a atenção deve ser redobrada, dentro e fora dos veículos. “Se estiverem no carro é preciso usar o cinto de segurança ou colocar a criança na cadeirinha e seguir as normas. Deve se ter cuidado também para que elas não brinquem nas ruas. Por mais que seja em um bairro tranquilo, estão expostas ao perigo, pois sempre pode ocorrer um acidente”.

AFOGAMENTO

Pelo menos duas ocorrências mensais para socorrer bebês que se afogam com leite materno foram registradas de janeiro a agosto deste ano na região Oeste. Embora a manobra de desobstrução de vias aéreas não seja uma tarefa difícil, o nervosismo de mães diante do filho atrapalha. A tenente Marcela Schwendler afirma que ao perceber a dificuldade da criança com a respiração, os pais devem ligar para o 193 que é o telefone de emergência dos Bombeiros. No entanto, algumas orientações devem ser seguidas até que a equipe se desloque ao local da ocorrência. “A mãe tem que virar o bebê de bruços, inclinar a cabeça dele de forma que ela fique inferior a dos pés. Muitas vezes quando se faz esse movimento o leite já escorre pelo nariz ou pela boca, mas caso a criança continue sem respirar, o ideal é dar palmadas nas costas com a força moderada e eficiente para desobstruir as vias aéreas”, explica.

Orientações do Corpo de Bombeiros auxiliam pais a socorrer bebês que se afogam



VANDRÉ DUBIELA

OCORRÊNCIAS 2014

auto x auto	63
auto x bicicleta	63
atropelamento	123
queda de moto	13
queda mesmo nível	215
obstrução vias áreas	20

OCORRÊNCIAS 2015

auto x auto	77
auto x bicicleta	32
atropelamento	73
queda de moto	11
quedas mesmo nível	197
obstrução vias aéreas	18

SALVAMENTO

As situações de salvamento estão mais relacionadas a tentativas de suicídio entre adolescentes. “Às vezes por enfrentarem momentos de turbulência emocional e hormonal há casos de adolescentes que foram até uma ponte e torre elétrica para tentar se matar. Nessas situações, os bombeiros vão até o local para conversar e se necessário se utilizar de equipamentos de salvamento em altura para retirar a pessoa desses locais”, comenta a tenente Marcela Schwendler.

panorama policial

Liberdade

Ademir dos Santos Geleski, 23 anos, foi solto da prisão da 15ª SDP na sexta-feira à noite. O rapaz é suspeito de ter assassinado a fiscal Sandra Marilda Lopes de 54 anos, no depósito de lixo de Santa Tereza do Oeste dia 30 de julho. Ele saiu acompanhado do advogado. Ademir não foi preso em flagrante e também não possuía antecedentes criminais, por isso houve entendimento do juiz de que deveria ser posto em liberdade.

Baterias furtadas

Um ônibus estacionado na Rua Diamantes, no Bairro Esmeralda, foi arrombado e teve duas baterias furtadas na madrugada de ontem. A esposa do motorista foi quem acionou a Polícia Militar ao ver dois homens fugindo com os objetos. Os ladrões teriam embarcado em um veículo que estava parado na esquina. A polícia está em busca da dupla.

Motociclista ferido

O Corpo de Bombeiros de Toledo atendeu na manhã de ontem um acidente de trânsito com vítima no Jardim Coopagro. José Cardoso dos Santos, de 61 anos, descia com a moto pela Rua Laurindo Moterle, que é preferencial quando foi atingido por um Saveiro, conduzida por Reinaldo José do Bem. O motociclista sofreu fratura na perna esquerda e foi encaminhado ao Hospital Bom Jesus.

Veículo roubado

A equipe de policiais do Rotam apreendeu na noite de sexta-feira uma Santa Fé na PR-182, entre Francisco Alves e Palotina. Após perseguição o motorista tentou fugir, mas abandonou o veículo na altura do km 260 da rodovia e seguiu a pé por um matagal. A polícia, ao consultar a placa do veículo, constatou que havia registro de furto em São Paulo no dia 21 de maio de 2012.

Vítima de assalto

Um rapaz foi vítima de assalto na noite de sexta-feira em Cafelândia. Ele teve seu veículo, um Honda Civic, placas ATM - 6528, roubado. Segundo o rapaz, o assaltante estava de cara limpa e tem como características cabelo curto enrolado e aparência entre 18 ou 20 anos. Quem tiver informações do veículo deve entrar em contato com a polícia pelos telefones 190 e 197.

Tarobá

O bom filho à casa torna

Cascavel - Vinte anos depois de deixar o Grupo, onde ancorou o principal telejornal da emissora por um bom tempo, o apresentador e radialista Ivan Luiz está de volta a Tarobá. Agora com a responsabilidade de conduzir um radiojornal pela Tarobá FM. "Me sinto em casa aqui na Tarobá. Foi muito bom voltar aos corredores da emissora, rever o pessoal mais antigo com quem trabalhei na década de 90. Até uma foto minha na bancada do jornal encontrei num museu na área dos estúdios", lembra Ivan Luiz.

O projeto é ousado e promissor, pois a direção da emissora investe em jornalismo para consolidar a liderança de audiência no meio FM. Ao seu lado na apresentação estará Isabela de Oliveira. A jornalista, que tem experiência no rádio, estava até então entre os repórteres da

TV Tarobá. Além de dividir o microfone com Ivan, será a produtora do jornal, que terá ainda participações de Paulo Martins, Marcio Pina, Antonio Abelardo, Taysa Kisiel e Antoniel Machado, todos em Cascavel, além de Rafael Gerhardt, em Foz do Iguaçu, Alan Medeiros, em Curitiba, e de correspondentes em São Paulo e Brasília. "Serão 60 minutos intensos de notícias locais e fatos do Paraná e do Brasil que sejam extremamente relevantes. Teremos entrevistas quase que diariamente e a maior equipe de profissionais da região, já que vamos poder dividir a cobertura de todos os fatos com a equipe de jornalismo da TV Tarobá", conta Isabela de Oliveira. O "Jornal Tarobá FM" estreia segunda-feira, às 7h.

Capital FM. Foi por todo esse tempo a voz marcante para quem, no carro, em casa ou no trabalho, tinha no rádio, o principal meio de se informar logo de manhã. Como o horário será o mesmo, às 7h, a emissora do Grupo Muffato aposta numa migração natural da audiência. Para Ivan, iniciar este projeto foi determinante para a mudança. "Muda a rotina, a forma de apresentar a notícia, de abordar os assuntos. Despertar o senso crítico dos ouvintes. É novo por se tratar da rádio que é nova, mas com uma tradição espetacular do jornalismo com a marca Tarobá".



DESAFIO

Por quase duas décadas Ivan Luiz apresentou o espaço jornalístico da

Isabela de Oliveira e Ivan Luiz irão comandar o "Jornal Tarobá FM"

DIVULGAÇÃO

181 Este número é a arma do cidadão. É o número do resgate da sua cidadania. Este número vai salvar a sua e a nossa vida.

Violência contra mulher - Crime ambiental - Tráfico de drogas
Qualquer crime ou delito que você saiba que está acontecendo.

Não se omita.

Ligue 181 e faça sua parte.

Campanha permanente de utilidade pública.

O Paraná
Jornal de Fatos

www.181.pr.gov.br www.policiamilitar.pr.gov.br www.consegascavel.org.br

WWW.COOPAVEL.COM.BR

PODEM ATÉ EXISTIR COISAS MAIS LEGAIS DO QUE COMER, MAS EXPERIMENTE FAZÊ-LAS DE BARRIGA VAZIA.

Comer é bom
COOPAVEL

AURUS
INDÚSTRIA DE GÔNDOLAS E INSTALAÇÕES COMERCIAIS

Gelopar os melhores preços e condições!

FABRICAÇÃO PRÓPRIA! Gondólas

Expositor Ilha, Balcão açougue, Refrieroador, Cervejeira, Rouneiro, Sistema de armazenagem Para depósito

Bebedouros, Fabricadora de Gelo, Liquidificador, Extrator, Torre de chopp, Cadeiras e Banquetas

Cilindro elétrico, Balança, Fritadeira, Forno Industrial, Assador de Carnes, Armário estufa

Cadeiras

VISA até 12x, BNDES até 48x, MasterCard

Canal I

Com sinopse aprovada, Glória Perez volta à faixa das 21h da Globo

Por: Flávio Ricco

Colaboração: José Carlos Nery

Glória Perez, sem surpresas, teve a sinopse da sua próxima novela aprovada pela direção de Teledramaturgia da Globo, leia-se Sílvio de Abreu. Isso é uma coisa. A outra, é que a autora não deverá repetir a dobradinha feita com Mauro Mendonça Filho, como aconteceu na série "Dupla Identidade". Tudo caminha para que esta sua próxima novela tenha

Rogério Gomes, o Papinha, como diretor responsável. Só falta bater o martelo.

Aprovada a sinopse da Glória, fica assim a ordem das próximas novelas da Globo na faixa das 21h, depois de "Babilônia": "A Regra do Jogo", de João Emanuel Carneiro; "A Sagrada Família", de Maria Adelaide Amaral e Vincent Villari; Glória Perez e, por último, Thelma Guedes e Duca Rachid. Uma sequência, aliás, que não irá se alterar.

TV TUDO

Correria

Estão a todo vapor no Rio de Janeiro os testes para formação de elenco da próxima novela bíblica da Record, "Josué e A Terra Prometida", que estreia em 2016. Muitos dos candidatos a papéis nessa produção acabaram de sair de séries ou novelas da Globo.

Na maior

Mas olha o recadinho da Marlene Mattos numa rede social: "Você é produtor de TV? Tem experiência em lidar com vaidades? Quer trabalhar com quem não vai ter nenhum problema em chamar sua atenção se você não fizer o trabalho direito? Quer?". O escolhido irá para o programa da Monique Evans no canal "E+".

Como é a vida

Hoje já existe uma disputa na Globo em torno do nome da Grazi Massafera, depois do seu desempenho em "Verdades Secretas". A personagem Larissa fez com que ela mudasse a opinião de meio mundo, entre aqueles que duvidavam da sua capacidade.

Renovou

O ator Paulo Gorgulho acaba de renovar contrato com a Record por mais três anos. Ele trabalha na emissora desde 2005 ("Essas Mulheres"), e acabou de fazer o Anrão de "Os Dez Mandamentos". Mas já tem uma nova missão pela frente, a série "Conselho Tutelar", no papel do juiz Brito.

Retomada

As gravações da próxima temporada do "Tá no Ar", com Marcius Melhem e Marcelo Adnet, serão iniciadas no dia 19 de outubro. Todo o elenco já foi avisado. No ar, o humorístico só voltará a ser exibido em 2016.

Reforço

O diretor Mário Meirelles, que já trabalhou com a Xuxa na Globo e em outros produtos da mesma emissora, passou a integrar a equipe do "Mais Você". A atração de Ana Maria Braga, como se sabe, sofreu algumas baixas na equipe,

inclusive na própria direção, após a ida da Xuxa para a Record.

Tempos de hoje

Como toda regra tem lá a sua exceção, Globo e Record estão, pelo menos com alguns artistas, fazendo contrato de longa duração. Com poucos, é bom lembrar, porque a ordem ainda é priorizar o vínculo por obra.

O curioso...

É que alguns artistas recebem orientação das emissoras para não sair falando que assinou

contrato de longa duração. Tem que fazer segredinho. Isso, para não criar mal-estar com os colegas que não tiveram a mesma sorte.

Intervalo

Muitos leitores querem saber por que a Gabriela Duarte deu uma pausa na televisão. A coluna consultou a Globo e recebeu a seguinte informação: "Gabriela é nossa contratada e pediu liberação para morar um tempo em Nova York, nos Estados Unidos". Pediu e foi atendida.

O PROBLEMA EXISTE. O TRATAMENTO, TAMBÉM. ATÉ QUANDO VOCÊ VAI ESPERAR?



Sexo é vida

0800 205 1900

46%* dos homens têm algum grau de disfunção erétil.

SÃO 18 ANOS DE EXPERIÊNCIA ATENDENDO MAIS DE 1 MILHÃO DE HOMENS EM TODO O MUNDO. SIGILO ABSOLUTO.

26%* dos homens têm ejaculação precoce.

Responsável Técnico:
Dr. Reginaldo Seletti - CRM: 8869

BOSTON
MEDICAL GROUP
LÍDER EM SAÚDE SEXUAL MASCULINA

*The Massachusetts Male Aging Study, J. Urol., 1994; 151:54-61



Haja malhação

Na última terça-feira, o clube Caiçaras, no Rio de Janeiro, recebeu o evento "Prêmio Marketing Contemporâneo", da Associação Brasileira de Marketing & Negócios, que escolheu os melhores cases e os profissionais de destaque no marketing brasileiro. Cerca de 500 profissionais de diferentes veículos marcaram presença e muitos deles ficaram impressionados com a Juju Salimeni, do "Legendários", ou mais precisamente com as "pernas turbinadas" da moça, uma das apresentadoras do evento.

bate-rebate

- ... "Anos 80" é o novo quadro do programa "Hora do Faro" na Record... começou a fazer participações no "Zorra".
- ... A cantora Ludmilla será uma das primeiras atrações desse quadro... Nos dois primeiros programas, Xuxa ferveu no twitter...
- ... E com ela, Ludmilla, o Rodrigo vai lembrar os seus tempos de "Dança, Gatinho"... Ela é mesmo um sucesso nas redes sociais. Causa.
- ... Morando nos Estados Unidos, Patrícia Maldonado não para... No twitter, por exemplo, Xuxa já atropelou o "MasterChef".
- ... A ex-apresentadora da Band tem se dedicado a institucionais e publicidade... A ausência em uma emissora de TV de grande alcance abalou as estruturas do Valdemiro Santiago...
- ... Márcio Vito, do "Tá no Ar", começou a fazer participações no "Zorra".
- ... Quase não se tem mais notícias dele ou de seus "mi-lagres".

c'est fini

"A Regra do Jogo", de João Emanuel Carneiro, seria a produção que marcaria um novo tempo na Globo. Desde o início vinha sendo preparada para exorcizar o fantasma do atraso de gravações, tão comum em novelas da casa, e finalmente virar esse jogo. Só que alguma coisa saiu errada. O planejamento falhou. Segundo cálculos da equipe, a substituta de "Babilônia" deverá estreiar com apenas cinco capítulos finalizados. Sei não... Mas já tem cheiro de drama no ar. Isso não é bom... Ficamos assim. Tchau!



Esta gata linda é a Sara E. Bilibio Vuicik



O encanto da pequena Helena Picinatto na festinha de seu 1º aninho, captado por Vera e Grasi Fotografias

Família Portrait



A princesa Rafaela, que ontem comemorou seis anos, com o irmão Miguel e os pais Karen e Frederico Romero



O pimpolho Luiz Francisco, de nove meses, filho de Bruno Ricardo e Nayara Maculan



Porque brincar é a melhor coisa do mundo, os irmãos Julia e Henrique da Silva fotografados por Vera e Grasi



A graça de Alice, que neste fim de semana comemora seu primeiro aniversário. Ela é filha de Everton e Daianne Quintas Pereira Destro

Comportamento

Dra. Karine Rizzardi

drakarinerizzardi@gmail.com

O que você vai fazer no feriado?

Este é mais um ano em que temos sido agraciados por vários feriados nacionais. A priori, só de saber que vamos ter uma semana sabática, nosso coração já se enche de alegria porque temos a chance de sairmos um pouco da rotina.

Quando o assunto é “feriado”, alguns já programam um churrasquinho com a família e com os amigos, outros planejam viagens e tiram tempo para o descanso e há terceiros (pessoas de personalidade um pouco mais rígida) que já pensam no feriado como uma ótima oportunidade de colocar o trabalho em dia. Quem geralmente age assim, se abre para duas opções:

1 – Sentar à mesa para colocar tudo o que está atrasado em dia;

2 - Aproveitar a chance de arrumar algum armário de roupas ou fazer algum serviço de casa ou da vida pessoal que ficou pendente.

Todas essas alternativas parecem atraentes, mas a verdade é que nem todas são realmente saudáveis.

Dia de feriado precisa ser visto como um dia de feriado, ou seja, a chance de ter umas “pequenas férias”, que é daí que se origina tal palavra. Se aproveitarmos o tempo para fazer coisas referentes a trabalho, é provável que nosso tempo cotidiano não esteja sendo tão bem conduzido.

Eu sei que muitas vezes pensamos em organizar coisas pendentes, mas estas podem ser feitas no dia a dia, sem comprometer o tempo de descanso. Lembro-me de uma mulher que perdeu a oportunidade de se divertir com o esposo e os filhos porque ficou o dia inteiro do feriado guardando as roupas de verão e colocando as de inverno mais à vista. Recordo-me também de um homem que aproveitou o feriado para ficar o dia todo na

empresa, sem nem sequer separar um tempo para fazer a refeição em família.

Ter este tipo de atitude pode representar uma falta de organização de tempo no dia a dia. Também pode ser uma fuga para não ficar próximo das pessoas que lhe são caras. Essas são atitudes comuns de pessoas perfeccionistas, que não conseguem dar-se prazer e só se sentem úteis quando pensam que estão produzindo. A solução para esse tipo de situação é entender que tarefas domésticas e tarefas profissionais atrasadas podem ser feitas em apenas 20 minutos por dia, de forma que não comprometa a rotina familiar. Neste caso a mãe pode tirar cada dia da semana, um tempinho para pregar um botão das roupas caídas ou até mesmo tirar uns 10 minutos para testar se as roupas dos filhos ainda servem, mas não é necessário comprometer um dia de feriado. É quase



DIVULGAÇÃO

como fazer o trabalho de uma formiguinha, que de pouco em pouco constrói seu formigueiro, sem nem menos perceber.

Nós não somos máquinas de trabalho. Costumamos reclamar que não temos tempo para descansar, mas quando este nos é concedido, aproveitamos para trabalhar ainda mais. Isto é paradoxal!

Dias como estes precisam ser focados na interação com as pessoas, não em mais um compromisso de trabalho. Eu sei que fazer isto nem sempre é um exercício fácil, mas é igualmente inteligente.

Programa-se para seus próximos feriados!

A autora é psicóloga especialista de casais e família (45) 3224-4365

Reflexão

O casamento, os filhos e o cachorro

Infelizmente, digo com verdadeiro pesar, tenho recebido notícias de muitos casais jovens que, ou estão a ponto de uma separação ou já se separam. É triste, principalmente para as crianças, que normalmente ficam sob os cuidados da mãe e diminuem consideravelmente o contato com o pai. Certo que numa situação de separação dos pais, os filhos são os maiores prejudicados.

É bem verdade que existem os que ainda não tive-

ram filhos. Há aqueles que terão que disputar a guarda do cachorro, até porque, no Brasil, assim como em outros países (principalmente os mais ricos), nos lares, o número de cães já supera o número de crianças.

Segundo dados do IBGE (Instituto Brasileiro de Geografia e Estatística) coletados em 2013, mas somente processados e publicados em 2015, de cada cem famílias, 44 possuem cachorros e somente 36 têm crianças até doze anos de

idade. Destaca-se que esta estatística diz respeito apenas aos cães, pois, se considerado os gatos e outros animais a diferença é ainda maior.

A diminuição dos índices de natalidade e o aumento da presença de animais de estimação já são comuns em muitos países, onde as mulheres em busca do sucesso profissional, entre outros fatores, preferem um número menor de filhos, ou até mesmo nenhum. Outras mulheres, simplesmente temem

destruir sua beleza física em razão da maternidade.

Acredito que os filhos, principalmente entre os casais mais jovens, não têm sido motivo suficiente para a manutenção do casamento. Mas é um sinal de que os valores familiares precisam ser resgatados. Não dá mais para viver acreditando que tudo é substituível ou pode ser descartado.

A ausência de filhos, por outro lado, talvez contribua para facilitar a dissolução da união conjugal. É mais fácil descartar apenas o companheiro sem precisar manter a dura tarefa (porém muito gratificante) de permanecer como responsável pela criação dos filhos.

A sociedade precisa de casais modelos, que inclusive gerem filhos, até para a manutenção da espécie humana. Estatísticas apontam que a taxa de natalidade no Brasil vem despencando a cada ano, o que preocupa inclusive os economistas, que calculam prejuízo no crescimento econômico.

A preservação dos casamentos é de extrema importância, não só para as famílias de modo particular, mas também para toda a sociedade. Casais bem resolvidos e felizes gerarão filhos confiantes e igualmente

felizes, com melhores condições de superarem as adversidades. Então, para aqueles que ainda não se sintam verdadeiramente capazes de construir uma família e lutarem a cada dia para a sua manutenção, é melhor que fiquem solteiros, pelo menos durante um período necessário até que atinjam o indispensável amadurecimento.

Seria maravilhoso se todos os casais passassem a consertar o que está roto, compreendendo que muitas coisas só precisam de algum pequeno reparo. Que não há necessidade de descarte ou de substituição. Que a família é para sempre. Que não se destrói uma família para começar outra.

Paciência e carinho são doses necessárias para a manutenção da relação. Também é imprescindível que cada cônjuge lute pela felicidade do outro, certo que assim, ambos serão felizes e diminutas as separações. E principalmente, que se aprimore o desejo mútuo de querer permanecer unido à pessoa amada, haja o que houver. Afinal, amor é decisão!

Jeandré C. Castelon - advogado e membro da Pastoral Familiar



DIVULGAÇÃO

Pérola do dia

“Toda felicidade é construída por emoções secretas. Podem até comentar sobre nós, mas nos capturar, só com a nossa permissão”.
Martha Medeiros

Rose Bracht

social@oparana.com.br

Infame

O videogame estava atrapalhando os meus estudos, então tomei um caminho correto e definitivo na minha vida, parei de estudar.

Tom maior

Sob a batuta da maestrina Giordana Galvan Lube, a Orquestra Sinfônica de Cascavel já ensaia o repertório da apresentação marcada para dia 20 de setembro, no palco do Teatro Municipal. Trata-se do Concerto de Aniversário em comemoração aos 13 anos de trabalho da OSC em prol da música, evento que terá como convidada a Orquestra de Câmara de Toledo, regida por Viviane Ribeiro dos Santos.

Vale a pena reservar espaço na agenda para apreciar o espetáculo, que já tem convites à venda..

Em destaque

Os cascavelenses apreciadores das artes plásticas poderão conferir as mais recentes obras assinadas por Antonio Carlos Machado, que vão compor a exposição “Carpe Diem”.

O vernissage está marcado para a noite da próxima terça-feira e a mostra de pinturas

e desenhos será emoldurada pelo MAC - Museu de Arte de Cascavel.

Duas rodas

Emplacando a sexta edição, o West Road - Encontro Internacional de Motociclistas vai movimentar na temporada o Centro de Eventos Ismael Sperafico de Toledo.

Com abertura marcada para a próxima sexta-feira, o evento atrairá à cidade participantes de vários estados brasileiros, do Paraguai, Argentina, Chile, Uruguai e Bolívia.

VINICULBRACHT



Fernanda e Bruno Kassab marcando presença em reunião de amigos da sociedade cascavelense

Atração internacional

As Cataratas do Iguaçu figuram na lista dos 20 melhores lugares turísticos do mundo da Lonely Planet, que vem a ser a maior editora de guias de viagem do mundo.

O atrativo conquistou o oitavo lugar e é o único destino brasileiro entre os 20 escolhidos. Para criar a lista, foram enviadas equipes de especialistas para trabalhar com escritores locais e classificar os destinos turísticos que eles acreditam serem os melhores lugares do mundo para serem visitados.

PLASTIVEL
Indústria de Plásticos Cascavel Ltda
Sacos, Sacolas, Filmes Técnicos,
Embalagens Plásticas Personalizadas.
Fone/Fax:
45.3038-4358 / 3035-4360
9969 4414
www.plastivel.com.br
BR 277 KM 596
Cascavel - Paraná

Nosso Café
Nosso Café
(45) 3035-3666



A beleza irretocável de Thaís Zuchi captada pela objetiva de Eduardo Olmedo

Viola caipira

Considerado um dos músicos mais promissores dentro do universo da música regional brasileira, o violeiro paranaense João Triska estreia como atração do Circuito Cultural Sesi, que vai percorrer esta semana quatro cidades da região com apresentações gratuitas. Seu novo show, "Nos Braços dos Pinheirais", entra em cartaz na quinta-feira em Marechal Cândido Rondon, seguindo para Mercedes, Medianeira e Cascavel.

Na agenda

O Teatro Municipal vai servir de cenário para evento que coloca em destaque a beleza feminina da cidade. Precisamente para o concurso que vai eleger, no dia 5, a Miss Cascavel 2016, evento coordenado por Luciane Zornitta Rossi.



Em pose oficial, as candidatas a Rainha da Expovel 2015: Amanda da Silva Boeira, Ana Laura Casarin Caleiro, Francy Heloise Villwock, Hilary Caroline Milioransa, Jaqueline Boeira dos Santos França, Jessyca Caroline Alebrante, Joelma Marques Batista, Monik Salgado da Silva, Rafaela Motta Machado e Thassiana Medeiros. O concurso será realizado dia 25 de setembro, em festa produzida no galpão do CTG Estância Colorada

Aniversariantes

- ◆ **Domingo:** Edilson Barzotto, Cris Canassa, Isabela Tombini, Sirley Ducatti, Jaques Loretto, Elisabete Klajn, Laércio Antonio Wrubel, Jair Antonio Wiebelling, Regilda Miranda Heil Ferro, Rosano Augusto Kammers, Valdir Pacini, Soeli Regina Ribeiro, Eli de Souza Machado, Renato Silva Vasconcelos, Robson Oliveira Martins, Lidiani Silva de Almeida, Victor Bastos.
- ◆ **Segunda-feira:** Gilmar Guardiano de Souza, Elieuzza Rodrigues Simões, Ademir Remonatto, Lais Eduarda Dresch, Fabíola Galina, Cristiano Fernando Lewandowski, Marília Peixoto, Valmir Cosechen, Amanda Siqueira Barros, Bernardo Weisheimer, Donizeti de Oliveira, Miriam Salvador, Henrique Lemes Müller, Maria Catarina Galvão, Eliane de Macedo Xavier, Alberto Dutra, Vinícius Barros Neto, Regiane Braga, Tarcisio Müller.



O presidente do Tuiuti Esporte Clube, Fernando Tansini com Kelis, na elegante recepção produzida para festejar os 66 anos de fundação do Azulão

Ciranda social

Aniversariante deste domingo, a jovem Ana Lúcia Figueiredo Batista recebe a turma amiga para um coquetel.

Uma dica para os oestinos bons de garfo: o Núcleo Multissetorial Rural de Juvinópolis marcou para dia 12 a edição 2015 do almoço que tem como principal iguaria Porco à Juvinópolis.

Em companhia dos pais dele, os gaúchos Roger e Áurea, George e Maristela Camargo Rezende curtem férias nos Estados Unidos.

A Unioeste - Câmpus de Toledo, já abriu as inscrições para a Feira de Ciências que será realizada em meados de novembro. Podem participar do evento os estudantes matriculados na rede pública e particular de ensino do município.

Bodas de Prata: Lauro e Maria Beatriz Siqueira Lemos comemoraram ontem com familiares e amigos os 25 anos de casados.

Passarela

Nada menos do que duas mil pessoas, entre acadêmicos, pesquisadores e professores de todo o mundo marcarão presença na décima primeira edição do Colóquio de Moda, que a capital paranaense vai sediar a partir da próxima quarta-feira. Maior congresso científico de moda do Brasil, o evento realizado na Universidade Positivo de Curitiba vai valorizar a diversidade cultural envolvendo não apenas profissionais da área, como da Psicologia, da Sociologia, do Marketing, do Jornalismo, da Administração, das Artes Plásticas, do Design e da História.

A conferência de abertura traz o tema "Moda e a Tessitura da Cidade" com o arquiteto e urbanista Jaime Lerner, ex-governador do Paraná. O programa agrega também o Fórum das Escolas de Moda, o Congresso de Iniciação Científica, lançamentos de livros e mesas temáticas, que vão de assuntos como "Democratização da Moda e Mercado de Luxo no Brasil" a "Corpo, Moda e Práticas Esportivas".

Antenas ligadas

A Universidade Corporativa Empresarial da Acic está comercializando os últimos passaportes do Conexão Empresarial 2015, evento que terá sua primeira palestra no dia 15 de setembro. O ex-presidente do Supremo Tribunal Federal, Joaquim Barbosa, abre o ciclo abordando o tema Ética na política e nas empresas em evento marcado para as 19h30, no Teatro Municipal de Cascavel. Estão agendadas para dias 22 e 29 as conferências com o consultor e escritor Gilclér Regina e jornalista de aventura Clayton Conservani, estas programadas para o Anfiteatro Emir Sfair, no Centro de Convenções e Eventos.

Alceu Júnior e Dyeniffer Ramos, que também foram curtir a festa de aniversário do Tuiuti Esporte Clube



CLIMATIZADORES

TOP 160

TOP 400

TOP 60

Linha Industrial, Comercial e Residencial. Consulte nossa fábrica.

- CONFORTO TÉRMICO
- BAIXO CONSUMO DE ENERGIA
- MELHORA A UMIDADE DO AR
- MELHOR CUSTO X BENEFÍCIO

Telefone | Fax: (45) 3219-6899
topclima@topclima.com.br
topclima.com.br

Rodovia BR 277 - Km 589, 15255 | Cascavel - PR



Rotary em Ação

22 - O Paraná Domingo, 30/8/2015

Colunista: Marli Decker Cargnin
Email: companheiramarli@hotmail.com



Distrito 4640 participa de evento nacional

Cascavel - O Instituto Rotary, que se encerra neste domingo, no Rio de Janeiro, além de ter sido uma oportunidade de instrução rotária e companheirismo, possibilitou a realização da feira internacional de projetos da Fundação Rotária, principal foco dos rotarianos.

O governador do Distrito 4640, que compreende as regiões Centro, Oeste e Sudoeste do Paraná, Werner I. Gehardt, nos informou que cerca de 20 líderes rotários se deslocaram à Cidade Maravilhosa para este importante encontro nacional, que contou também com a presença do presidente do Rotary International K.R. Ravidran. Nossa região está sendo representada pelos governadores Cesar Scherer, Dalva Rigoni, Maurício Alves e Adair Casagrande e também pelos governadores eleitos Oscar M. da Silva e Vanda e Eduardo K. Toshimitsu.

Os participantes dos 38 distritos do Brasil tiveram a oportunidade de participar, além do evento principal, atividades como: seminário de treinamento dos representantes distritais do Rotaract; seminário de treinamento de governadores eleitos; seminário de treinamento de governadores indicados e atividades do pré-instituto, entre ABTRF (Associação Brasileira The Rotary Foundation); reunião de delegados para o

INSTRUÇÃO ROTÁRIA

Os 24 dentes representam as 24 horas do dia. Cada rotariano deve viver o Rotary em ação durante todas as horas.

Os seis raios representam as qualidades essenciais do rotariano:

- Família: ser um bom chefe de família.
- Ação: cumprir os deveres de cidadão.
- Amizade: cultivar a capacidade de fazer e manter amigos.
- Profissão: seguir a ética profissional, agindo de acordo com os princípios do Rotary.
- Religião: respeitar normas e princípios religiosos.
- Instituição: manter a integração no movimento Rotário, cooperando.

A cor de ouro evoca a nobreza e legitimidade dos propósitos. A cor azul lembra o firmamento, indicando a universalidade e a elevação dos mesmos propósitos.

Conselho de Legislação; seminários de: imagem pública, Fundação Rotária e Desenvolvimento do Rotary; reunião de instrutor distrital e vice-governador; feira internacional de projetos e exposição de livros de autores rotários e da exposição de selos temáticos do Rotary.

O diretor eleito do Rotary International 2015/17 José Ubiracy, (Bira) e o chairman do Instituto EDRI 2007-09 Themístocles Caldas Pinho, dedicaram especial atenção à organização de tão significativo evento nacional.

O QUE É ROTARY

Rotary é uma organização internacional voltada para a compreensão e a concórdia universal, um movimento de estímulo a uma ação profis-

ATUALIZAÇÕES DO QUADRO ASSOCIATIVO

O secretário do clube é responsável por reportar as baixas e admissões do clube através do site Meu Rotary no prazo de 30 dias, de modo a garantir que o quadro associativo e cobrança de per capita reflitam a realidade. Não serão aceitas atualizações que extrapolem este período de carência.

sional e comunitária ética e responsável e, principalmente, milhares de clubes que reúnem pessoas e famílias com certas afinidades e que compartilham momentos de companheirismo e de trabalho comunitário.



Coordenadores de Rotary e suas esposas: Henrique e Renata Macêdo Vasconcelos e César Luis Scherer e Sonia participando do Instituto Rotary, no Rio de Janeiro



O Dia do Psicólogo foi lembrado no Rotary de Cascavel União com palestra e homenagem a Ivete Pellizzette



CONTROLSUL
CONSULTORIA EMPRESARIAL

Cascavel - PR |45| 3222-7860 | Curitiba - PR |41| 3618-9940
Maringá - PR |44| 3262-1595

www.controlsul.com

Leve

Sua Felicidade é nosso Estilo

Rotary Club de Cascavel – Sonhar: em reunião realizada na semana, tivemos a visita da companheira Marli Decker Cargnin (governadora 2012-2013, integrante do Rotary Club Cascavel União), e palestra da fisioterapeuta do trabalho Patrícia Ferreira Ramos Queiroz sobre Ergonomia (o bem estar nas empresas)

#Curti!

"Se a vida é feita de escolhas, eu escolho ser feliz hoje, amanhã e sempre, e ninguém vai me fazer mudar de ideia"

Coluna Inside
by Vinicius Bracht Oliveira
inside@oparana.com.br

www.facebook.com/insideopr
[@colunainside](https://www.instagram.com/colunainside)



No Banggai, as belas Adelita Lucas e Sacha Fávero, clicadas pelo Portal Cascavel



Franklin da Luz, Fabio Assunção, Beatriz Sampaio e Higor Leontino curtindo a noite na Bielle Club, em flash de Vinicius Bracht Oliveira

Happy Bday!

Hoje o dia é deles: Cris Canassa, Lari Namaste, Michele Simão, Diego Breda, Viviane Farias, Rayani Henz, Vanessa Bordim, Deyvid Alan, Nathi Malucelli e Fabiane Nunes Willimann. E no último dia de agosto, quem assopra as velinhas são: Bruna Amabile, Alessandra Ruyz Medeiros, Maikon Jefferson Denzer, Patricia Rodrigues, Danny Bueno, Daniele Marchioli, Raphael Araújo, André Fungueto, Luana Koga e Ligia Machado. Parabéns, sucesso e muitas felicidades.

Velocidade!

Hoje tem mais uma etapa do campeonato da Stock Car no Autódromo de Cascavel. Se você ainda não adquiriu o seu ingresso, ainda dá tempo. Procure um dos pontos de venda e participe dessa emoção. Como todos sabem, depois da Fórmula Truck é a corrida que mais movimentava a cidade.

Bombou!

A inauguração do Porto Bar e Restaurante, que aconteceu na última quinta-feira em Toledo, foi um sucesso. Os clientes que foram prestigiar o novo point aprovaram o conceito e os pratos, e saíram de lá elogiando muito o atendimento. Se você não teve a oportunidade de ir, não perca tempo. Curta a fanpage do Porto Bar e Restaurante no Facebook e siga o Instagram @portobartoledo.

LAMORE LIQUIDA

50% ATÉ
EM ATÉ 6X

RUA SÃO PAULO, 1939 - CASCAVEL-PR



Eve Marieli de Oliveira e Maikon Oliver no agitos da Taboo Club, em flash de Vinicius Bracht Oliveira



Thayse Mendes, Jessica Worm, Fernanda Araújo Oliveira e Dani Malturo na E-Concept

Primeiros sinais da independência

Cascavel - Com uma população de 4.728 livres e 1.073 escravos, Paranaguá recebe em 1815 a instalação do primeiro engenho de erva-mate, que a partir de então será o principal produto de exportação do pequeno Paraná dessa época – litoral, Curitiba, Campos Gerais e Guarapuava no limite Oeste.

Na economia do Brasil (ainda colônia), com o fim do Bloqueio Continental ocorre a reabertura do mercado mun-

dial do algodão, o que foi péssimo para a economia lusa. Até então, a Inglaterra tinha o Brasil como principal fornecedor de matéria-prima para a indústria têxtil, mas ao acessar mais fornecedores o preço caiu, gerando forte crise.

Esta situação se dá sob o anseio de independência semeado pelas revoluções em curso no mundo, animando a criação da loja maçônica denominada “Comércio e Artes”. O príncipe João, já livre da ame-

aça napoleônica, pode voltar a Lisboa, onde sua presença é exigida para que o Brasil não seja a “matriz” e Portugal a “filial” do Reino. Sabe que o Brasil não depende de Portugal e ao regressar haverá a separação, mas vai engendrar um plano para não perder a ex-colônia.

Os paranaenses também acreditam que podem viver bem sem a tutela de São Paulo. Intensificam-se intensificam as escaramuças entre a

comunidade local e autoridades nomeadas pelo governo paulista. O capitão-mor de Paranaguá, Manoel Antônio Pereira, dirige reclamação em 4 de março de 1816 ao governo luso acusando o jovem juiz de fora, Antônio de Azevedo Mello e Carvalho (1795–1862), de perseguições contra a autoridade local.

Chamado à Câmara, o capitão Pereira para lá foi “com sua farda por ir com mais decência”, desde que nomeado

chefe militar pelo governador e confirmado pelo príncipe João. Ao chegar, é notificado pelo escrivão para tirar a farda por ordem do juiz, “fazendo-lhe publicamente esta desfeita”. O capitão pediu ao juiz que o dispensasse de voltar para casa e arrancar a farda porque “não deveria ser privado da honra de poder andar com ela, em todas as mais partes” (Antônio Vieira dos Santos, *Memória Histórica da Cidade de Paranaguá e seu Município*).

Soares do Valle, o descobridor demitido

Levar adiante a obra de abertura da “Vereda das Missões” foi tão importante para o atual Sul do Brasil quanto a proclamação do Reino do Brasil foi decisiva para a futura independência, que chegaria no início da década seguinte.

As autoridades reais e o governo de São Paulo não estavam satisfeitos com os resultados obtidos em Atalaia/Guarapuava porque o alvo maior era obter o controle do Noroeste e Oeste do Rio Grande do Sul e partir para dominar a região do Prata. Em agosto de 1815, o comandante da expedição de conquista dos Campos de Guarapuava, Diogo Azevedo Portugal, recebe ordens para regressar a Atalaia e promover cortes de despesas.

Começaria por demitir o tenente Manoel Soares do Valle, que promoveu uma exploração pioneira ao Sul, abrindo “uma picada em distância de 10 léguas de muito fácil trânsito até o rio denominado Chopim, de onde se retrocedeu por se acabarem os mantimentos”. Foi punido por não ter seguido adiante.

A nova determinação dada ao comandante Azevedo era retomar a trilha do tenente Soares do Valle e seguir dali até o Rio Uruguai, numa distância calculada em 40 léguas, calculada por “dois bugres já catequizados”, até sair em Santo Ângelo, o primeiro povoado das Missões.

Azevedo deveria em outubro de 1815 abrir caminho com o auxílio do prático Antônio das Neves Ramos e a equipe necessária à realização da tarefa, “para o que vai autorizado de convocar e levar sem a menor violência das vilas de Curitiba e Castro os homens próprios dela, a quem pagará o soldo de cem réis por dia durante a exploração”.

A ligação Atalaia-Missões

O governo paulista estimava que Diogo Azevedo cumpriria a tarefa “com a maior brevidade possível a fim de que em dias de janeiro próximo que vem se ache de volta nesta cidade para dar uma individual conta dela”. O comandante, porém, está gravemente enfermo. Retransmitiu as ordens ao alferes Atanagildo Pinto Martins, que em 28 de novembro, na continuação dos trabalhos de abertura da picada, alcança o Rio Chapecó.

Martins comunica o feito a Azevedo no Natal de 1815, quando a Colônia já havia sido elevada, por decreto especial, à categoria de Reino Unido de Portugal, Brasil e Algarves. Em 10 de janeiro de 1816, Azevedo transmite novas ordens a Atanagildo Martins: prosseguir “até o ponto de entrar em um dos Povos

de Missões portuguesas”.

De posse do plano de ação, Pinto Martins prepara uma escolta da qual participam o cabo Francisco de Quadros, dois soldados de linha (Barnabé Barbosa e Joaquim Gomes), os civis Guilherme José, Salvador Rodrigues, Américo Manoel, Joaquim Donaire, José Inácio e Manoel dos Santos, mais os índios em serviço de guias – o cacique Yongong e José Poly.

Partem de Guarapuava ainda em 10 de janeiro para abrir a “nova vereda”. Advertindo para o risco de ataques dos aguerridos inimigos Kaingangues, Yongong desviou o rumo da escolta para Leste, distanciando-se das Missões. Seguindo ao Sul, chegam a um setor ainda desconhecido – a região de Campos Novos.

“A expedição atravessou o Rio Uruguai por um novo pas-

Atanagildo Pinto Martins chega em 17 de abril de 1816 ao Povo de São Borja, na região das Missões, e se apresenta ao comandante do quartel ali sediado, Francisco das Chagas Santos. O militar relata a seus superiores que a região explorada por Atanagildo Pinto Martins começou com o reconhecimento do Rio Chapecó.

Segundo seu relato, Atanagildo e escolta atravessaram os rios Iguaçú, Chapecó e mais um, “semelhante ao Chapecó”, que seria o Rio do Peixe. Adiante transitaram pelos Campos Novos, transpondo o Rio Uruguai por um novo passo,



A menina Maria Francisca, princesa do Brasil, futura rainha Maria I

citado por Fidelis Dalcin Barbosa em *Vacaria dos Pinhais* como sendo o Passo do Pontão. O lugar é hoje conhecido como Barracão, sede do Município gaúcho do mesmo nome. Ali, em 1849, foi levantada uma construção para abrigar a equipe militar de fiscalização e cobrança de impostos.

Nos Campos de Guarapuava já é indistigável o esvaziamento da força militar do quartel de Atalaia: mais que os homens levados por Atanagildo, a retirada dos soldados é requerida para o esforço de guerra no Sul. O efetivo inicial dos soldados da expedição, de quase duzentos homens, em 1816 se reduziu a 30 homens, segundo comunicado do novo comandante, Antônio da Rocha Loures.

Já sem reinar, mas ainda rainha, d. Maria I morre em 19 de março de 1816 e o príncipe regente d. João ao cabo de longos preparativos será sagrado rei de Portugal, Brasil e Algarves em fevereiro de 1818. Em seu início formal de reinado já eclodiam as primeiras explosões do sentimento separatista, que iriam se intensificar com o retorno da família real, forçado pelos revolucionários do Porto.

(Fonte: Projeto Livrai-Nos!, *Paraná, Tempo de Formação*)



Rio Chapecó: sua ultrapassagem foi um marco na formação do Sul brasileiro

so e foi sair nos Campos de Vacaria. Infiltrando para Oeste, percorreu a região do atual Planalto Médio do Rio Grande do Sul, até chegar ao destacamento de São Borja. Descontente por não ter conseguido alcançar as Missões por onde planejara, Atanagil-

do mandou Yongong e mais oito homens retornar pelo pretendido percurso, tendo esses homens não voltado mais a Guarapuava” (Roselys Vellozo Roderjan, *A Formação de Comunidades Campeiras nos Planaltos Paranaenses e sua Expansão para o Sul*).

Missão cumprida, começam ações pró-Independência

Calendário

30 de agosto de 1988

Polícia Militar reprime com violência protesto dos professores paranaenses contra as más condições da educação no Paraná. É o *Dia de Luta e Luto*.

31 de agosto de 1924

Revolucionários que se deslocam de São Paulo ocupam o Porto São José, no Paraná, iniciando a ocupação do Oeste paranaense, que dura sete meses.

31 de agosto de 1985

Quatro mil boias-frias, arrendatários, posseiros, meeiros, minifundiários e trabalhadores rurais expulsos da terra, além de brasiguaios sem terra, reúnem-se frente à Catedral de Cascavel na Marcha da Panela Vazia, convocada pelo Mastro (hoje, MST) e Pastoral da Terra.

2 de setembro de 1934

Primeira transmissão radiofônica esportiva do Paraná: Atlético 1 x Coritiba 1, no Estádio da Baixada, em Curitiba.

2 de setembro de 1939

Começa a II Guerra Mundial.

3 de setembro de 1904

O engenheiro Arthur Martins Franco inicia viagem ao Oeste do Paraná. Curiosamente, a partida se deu em direção a Paranaguá, onde tomaria um navio argentino para seguir a Montevideu, no Uruguai, e então a Buenos Aires, na Argentina, onde iniciaria a viagem a Foz do Iguaçú.

4 de setembro de 1933

Município de Foz do Iguaçú recebe do governo do Estado terras no Médio-Oeste e inicia a criação do Patrimônio Municipal de Aparecida dos Portos de Cascavel.

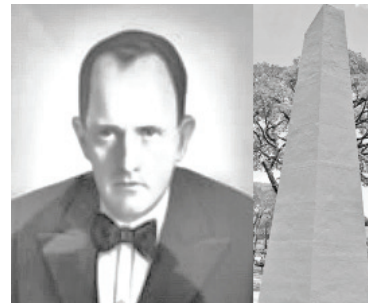

Othon Mader e o obelisco do Marco Zero de Cascavel

Moto 1000 GP prossegue em Curitiba

A temporada de 2015 do Moto 1000 GP terá sequência hoje com as corridas da 5ª etapa no Autódromo Internacional de Curitiba. As quatro categorias reúnem 80 participantes. Destes, 17 são pilotos paranaenses, representantes de sete cidades. Lucas Bittencourt, que disputa a categoria GP 600, é o único cascavelense.

DECISÃO DO METROPOLITANO

MARCAS DE CASCAVEL

06 DE SETEMBRO DE 2015

A partir das 10h30

Ingresso: R\$ 15

Autódromo Zilmar Beux / Cascavel-PR

Stock Car abre fase decisiva em Cascavel

A 8ª etapa da Stock Car, a ser disputada hoje no Autódromo Zilmar Beux, marcará a abertura da fase decisiva da temporada 2015. Depois de Cascavel ficarão faltando as etapas de Campo Grande (MS), no dia 13 de setembro; Curitiba, 18 de outubro; Tarumã, 8 de novembro, e Interlagos, 13 de dezembro.

O paulista Marcos Gomes, maior vencedor da categoria em Cascavel, lidera o campeonato com 158 pontos. Daniel Serra, com 133, é o vice-líder, ao passo que o curitibano Júlio Campos é o melhor paranaense, ocupando a quarta colocação. Rubens Barrichello, campeão do ano passado, é o sexto colocado com 110 pontos e luta pelo bicampeonato.



Rubens Barrichello, campeão do ano passado, está na briga pelo bicampeonato

CLASSIFICAÇÃO

Os dez pilotos mais bem colocados no campeonato são: 1º Marcos Gomes (SP) com 158 pontos; 2º Daniel Serra (SP), 133; 3º Cacá Bueno (RJ), 125; 4º Júlio Campos (PR), 121; 5º Max Wilson (SP), 110; 6º Rubens Barrichello (SP), 110; 7º Thiago Camilo (SP), 91; 8º Allam Khodair (SP), 86; 9º Diego Nunes (SP), 71, e 10º Ricardo Maurício (SP), com 70 pontos.

Delci Damian

Com a possibilidade de Cascavel sediar o Campeonato Brasileiro de Kart do próximo ano, bem que as placas que indicam que o kartódromo local leva o nome do saudoso Delci Damian poderiam ser melhoradas, dando maior destaque ao nome daquele que foi um dos maiores incentivadores do esporte da velocidade na cidade.

Motos

A categoria escola da Confederação Brasileira de Motociclismo terá no próximo dia 8 o primeiro treino no autódromo cascavelense.

Moura Brito

O empresário Celso Pavia confirma para o dia 20 de outubro, no Graciosa Country Clube, a realização do 10ª edição do Troféu Moura Brito. Já estão confirmadas parcerias com Juvenal Oms, o Peteco, Helisul Táxi Aéreo e Renault do Brasil.

Marcas

Será no próximo domingo a decisão do Campeonato Metropolitano de Marcas de Cascavel.

Cascavel de Ouro

Dentre os pilotos da Stock Car que estarão hoje na pista do Autódromo Zilmar Beux está Gallid Osmani, que voltará à cidade no dia 25 de outubro para disputar a Cascavel de Ouro em dupla com Caio Carvalho.

Gustavo Myasava faz duas corridas seguidas em casa



Gustavo Myasava, da equipe Drugovich Peças/Noma/J. Star, vai disputar corridas seguidas em casa. Hoje ele disputa a 6ª etapa do Campeonato Brasileiro de Turismo e a partir de terça-feira estará de volta à pista do Autódromo Zilmar Beux para a decisão do Campeonato Metropolitano de Marcas de Cascavel.

Para Myasava, são duas corridas importantes principalmente porque a final do Metropolitano será Open da 29ª Cascavel de Ouro, prova na qual ele foi terceiro colocado no ano passado, correndo em dupla com Victor Franzoni. Neste ano terá como parceiro o londrinense César Bonilha.

Pedro pode ser o 4º da família Piquet a vencer em Cascavel

O clã Piquet tem um histórico de sucesso em Cascavel, palco de grandes vitórias de Nelson (Supervê-1974), Nelsinho (F3 Sul Americana-2001) e Geraldo (Fórmula Truck-

2007). Agora, Pedro Piquet poderá ser o quarto membro da família a ganhar uma corrida em Cascavel. Hoje ele disputa a corrida 2 da 5ª etapa da Fórmula 3 Brasil.



Pedro Piquet poderá fazer história hoje no Autódromo Zilmar Beux

injediesel
Solução em Injeção Diesel
Pompa Injetoras
POWER CHIP

Todas as marcas
Nacionais e Importadas

(45) 3225-7064
R. Francisco I. Fernandes, 149
Cataratas - Cascavel - PR

injediesel@injediesel.com
www.injediesel.com

eurotec
Distribuidora

Distribuidora de peças e
equipamentos para postos
de combustíveis

Av. Tancredo Neves, 1.813
Fone (45) 3225-0633

Itaipu
água mineral

DISK ÁGUA
(45) 3226 0544

Panorâmica
Imaginologia Odontológica

Serviços de Radiologia
Tomografia Computadorizada
Documentação Odontológica

Rua Antonina nº 1971 - Cascavel PR
45 3224 5662
www.panoramica-raiosx.com.br

ABRAPLAC
BRASIL

**MARCENEIRO,
CONHEÇA
NOSSOS
PRODUTOS**

www.abraplac.com.br

**KARTÓDROMO
DELCI DAMIAN**

Uma homenagem a
quem dedicou a vida
ao esporte.

O Rei da Pizza

**Rodízio todos
os dias!**

Delivery (45) 3306-3306
Rua Fortaleza, 3.429
(meia quadra da Bartnik)
Cascavel - PR

INSPEL

**Inspeção
Veicular
de Cascavel**

Fone: (45) 3326-9303

Av: Tancredo Neves, 2608
Cascavel - PR

Jamaica é tetra nos 4x100m livres

A Jamaica ampliou a supremacia no revezamento 4x100m ao conquistar o tetracampeonato mundial ontem, em Pequim, confirmando o domínio na prova sobre a equipe dos Estados Unidos, que mais uma vez errou na passagem do bastão e acabou desclassificada. Os jamaicanos Nesta Carter, Asafa Powell, Nickel Ashmeade e Usain Bolt foram ouro com a marca de 37s36, a melhor do ano. A China ficou com a prata (38s01) e o Canadá com o bronze (38s13).

Homem mais rápido do mundo

O ouro no 4x100m foi a terceira medalha de ouro do jamaicano Usain Bolt no Mundial de Atletismo de Pequim. Ele venceu também os 100m e os 200m, confirmando o status de homem mais rápido do mundo. Foi a terceira vez seguida que Bolt conquistou o ouro nas três provas que disputou num Mundial, façanha que também conseguiu nas últimas duas últimas Olimpíadas. Aos 29 anos, ele soma 13 medalhas em Mundiais, 11 delas de ouro.

CT de Atletismo

Clima ajuda e obra está adiantada

Cascavel – Iniciado oficialmente no dia 18 de maio, mas com os trabalhos de terraplenagem começados antes disso por iniciativa da própria empresa responsável, a N. Dalmina Construções LTDA, o Centro Nacional de Excelência em Atletismo está com o cronograma adiantado às vésperas dos trabalhos completarem quatro meses e se aproximar da metade do prazo previsto para a entrega: março de 2016.

“A obra está adiantada, já estamos no segundo pavimento do alojamento e começamos a fundação no local onde será a arquibancada”, explica o arquiteto Nestor Dalmina.

O desenvolvimento da obra, entretanto, contrasta com o atraso no pagamento pelo serviço, problema que deverá ser solucionado na próxima semana. Um dos motivos do atraso foi documental, pela necessidade de licenças e certidões técnicas para a edificação do Centro. Outro foi o trâmite normal para a quitação dos serviços realizados.



Construção está no segundo pavimento do alojamento do Centro de Atletismo

Em três meses foram emitidos três relatórios para a Paraná Edificações acerca do trabalho realizado no período. Pelo processo natural, de posse do documento, a entidade autárquica do Governo do Estado envia fiscais para realizar a medição da obra e pos-

teriormente encaminha a documentação à Caixa Econômica Federal, que tem 25 dias corridos para realizar inspeção técnica para confirmar, ou não, o serviço realizado e liberar o pagamento.

O desbloqueio de recursos foi solicitado pelo Governo do Pa-

raná na semana passada (sexta-feira, dia 21) à Caixa, que, procurada pela reportagem, esclarece que providenciou o solicitado na metade do prazo limite e que tem a previsão de liberação dos recursos para a próxima sexta-feira, dia 4 de setembro.

Cascavel CR inicia Terceirona com matemática para o acesso

Cascavel – Sexto colocado dentre os sete participantes da última edição da competição, o CCR (Cascavel Clube Recreativo) abre neste domingo as disputas da Terceira Divisão do Campeonato Paranaense de Futebol 2015, em jogo isolado com o Colorado, às 11h, no Estádio 14 de Dezembro, em Toledo.

Além desses dois, a competição reúne os times de Cambé e Grêmio Maringá, que medi-

rão forças amanhã, às 20h, em Londrina, pelo complemento da rodada inaugural.

Pelo regulamento, as quatro equipes se enfrentarão em turno e retorno na primeira fase para a definição dos finalistas, que garantirão o acesso à Segunda Divisão.

Com apenas quatro participantes e pelo “tiro curto” da competição, o CCR, comandado pelo técnico Tuta, projeta uma das vagas à di-

visão superior com três vitórias e um empate nos seis jogos que tem pela frente.

O número de rodadas, entretanto, ainda pode mudar, pois o abandono de equipes inscritas às vésperas do início de um campeonato não tem sido novidade no futebol paranaense nos últimos anos – Arapongas (1ª Divisão, 2015) e São José (2ª Divisão, 2014) são os exemplos mais recentes.

Para o jogo deste domin-

go, o CCR garante que terá time completo, com os nove reforços registrados no Boletim Informativo da Confederação Brasileira de Futebol e mais atletas remanescentes da equipe que até junho disputou o Estadual Sub-19. O Colorado só conseguiu registrar nove jogadores para a Terceirona 2015, ao passo que o Grêmio Maringá já inscreveu 15 atletas e o Cambé apenas cinco.



Formado no Bahia, o lateral-direito Lucas Santos é um dos reforços do CCR para a Terceirona 2015

panorama esportivo

Taça FPF

Com o líder Toledo de folga e sem ter a posição ameaçada, a Taça FPF encerrará hoje a 9ª das 11 rodadas da primeira fase. Destaque para Andraus x Atlético, com transmissão ao vivo da Catve e da É-Paraná a partir das 11h, do Estádio Atilio Gionédis, em Campo Largo. O time da casa é o penúltimo colocado com 4 pontos, enquanto o visitante ocupa a terceira posição com 9 pontos, a três do vice-líder Maringá, que abriu a rodada com uma vitória por 2 a 1 sobre o Coritiba na noite de sexta-feira. Com a derrota do Coxa, o Toledo agora é o único invicto do torneio. O outro duelo hoje é Paranaíba x Cianorte, às 11h. Ambos têm 8 pontos.

Liga Nacional

Embalado na Chave Ouro do Paranaense, o Umuarama tenta confirmar a boa fase também na Liga Nacional. Para isso, o time da Cidade Canção receberá o Floripa nesta segunda, com transmissão ao vivo pela SporTV, às 19h15, no Ginásio Amário Vieira da Costa, pela abertura do retorno do Grupo B na segunda fase. O Umuarama é o lanterna da chave com dois pontos em seis jogos e o Floripa está uma posição acima, com sete pontos em sete jogos. Na Ouro o Umuarama vem de quatro vitórias seguidas, com 26 gols marcados e cinco sofridos nesses jogos.

Elenco inchado

Com maioria de atletas da cidade dentre os 31 do elenco, o CCR tem um grupo com média de idade de 23 anos para disputar a Terceirona. Dentre os reforços, conta com jogadores vindos do Rio Grande do Sul, Bahia e São Paulo, além de paranaenses de Pato Branco e Apucarana. Quase todos foram levados à equipe pelo diretor de futebol Paulo Cardoso, novo integrante da diretoria. Outro parceiro da equipe é o ex-atacante Adhemar, que fez história com a camisa 18 do São Caetano no início dos anos 2000.

Circuito Sesc

A Avenida Tancredo Neves, em Cascavel, será palco hoje da 18ª etapa do Circuito Sesc de Caminhada e Corrida de Rua. A largada para as provas de 5 km e 10 km está prevista para as 7h30, no entroncamento da Avenida com a Rua São Paulo. Já a caminhada começará às 8h30, no mesmo local.

Brasileirão

Dupla Grenal joga às 11h

Porto Alegre – Iniciada ontem, a 21ª rodada do Brasileirão será encerrada hoje com oito partidas, sendo as duas primeiras com a dupla Grenal em campo nos jogos das 11h. O Grêmio jogará em casa contra o Coritiba e o Internacional fora contra o Avaí.

Machado deverá mandar a campo a mesma equipe que venceu o Coxa por 3 a 1 na quinta-feira, pela Copa do Brasil. Recuperando-se de lesão muscular, Maicon segue como desfalque. O tricolor gaúcho é o terceiro colocado com 37 pontos, enquanto o time paranaense, com 21, está na 17ª posição.

No Colorado, o volante Rodrigo Dourado e o meia D'Alessandro, que deixaram o jogo contra o Ituano reclamando de dores na quarta-feira, não preocupam e estão à disposição do técnico Argel Fucks para a partida em Florianópolis. O Inter é o 10º colocado, enquanto o Avaí está na antepenúltima posição.

Quatro jogos às 16h

São Paulo - A rodada deste domingo terá quatro jogos às 16h, com destaque para Fluminense e Atlético-MG, que se enfrentam no Maracanã em briga direta pelas primeiras posições. O Galo é o vice-líder com 39 pontos e o Tricolor das Laranjeiras é o quarto colocado com 33. Esse confronto marca o reencontro de Ronaldinho Gaúcho com seu último clube no País. Já Fred e Wellington Silva, vetados pelo departamento médico, desfalcam o Flu.

Líder do Brasileirão, o Corinthians enfrentará a nona colocada Chapecoense na Arena Condá. O meia Jadson, recuperado de um edema muscular na coxa direita, e o zagueiro Felipe, livre das dores na coxa direita, devem jogar. Assim, o volante Bruno Henrique, suspenso, será o único desfalque do técnico Tite. Ralf será o substituto.

Na Arena Pernambuco, o sétimo colocado Sport recebe o Flamengo, que está em 13º lugar e hoje não conta com seus principais jogadores: o meia Ederson e o atacante Paolo Guerrero, que estão lesionados.

Já o Palmeiras terá pela frente o Joinville no Allianz Parque. O técnico Marcelo Oliveira confirmou Gabriel Jesus no time titular.

PLACAR DE ONTEM

BRASILEIRÃO		
Vasco	0 x 1	Figueirense
SÉRIE B		
Macaé	1 x 1	Sampaio Correa
Paraná Clube	3 x 2	Santa Cruz
Paysandu	2 x 0	Bragantino
Náutico	1 x 0	Boa Esporte
Atlético-GO	3 x 2	Ceará
CHAVE OURO		
Cascavel	1 x 2	Marechal

JOGAM HOJE

SÉRIE A			
11h	Grêmio	x	Coritiba
11h	Avaí	x	Internacional
16h	Palmeiras	x	Joinville
16h	Fluminense	x	Atlético-MG
16h	Sport	x	Flamengo
16h	Chapecoense	x	Corinthians
18h30	Cruzeiro	x	Santos
18h30	Atlético-PR	x	Goiás
SÉRIE C			
11h	Londrina	x	Brasil de Pelotas
16h	Confiança	x	Icasa
16h	Caxias	x	Guaratinguetá
17h	Cuiabá	x	ASA
18h	América-RN	x	Vila Nova-GO
19h	Botafogo-PB	x	Águia de Marabá
SÉRIE D			
15h	Ypiranga	x	Resende
16h	G. de Juazeiro	x	River
16h	Serra Talhada	x	Campinense
16h	Colo-Colo	x	Corunha
16h	Treze	x	Goiânia
16h	Inter de Lages	x	Red Bull
16h	Foz do Iguaçu	x	São Caetano
17h	Náutico-RR	x	Vilhena
17h	Santos-AP	x	Imperatriz
17h30	Estaciano	x	Serrano
Espanhol			
13h30	Eibar	x	Athletic Bilbao
15h30	Sevilla	x	Atlético de Madrid
16h30	Valencia	x	La Coruña
17h30	Las Palmas	x	Levante
17h30	Getafe	x	Granada
ITALIANO			
13h	Roma	x	Juventus
15h45	Atalanta	x	Frosinone
15h45	Carpi	x	Internazionale
15h45	Chievo	x	Lazio
15h45	Genoa	x	Hellas Verona
15h45	Napoli	x	Sampdoria
15h45	Torino	x	Fiorentina
15h45	Udinese	x	Palermo
FRANCÊS			
9h	Saint-Etienne	x	Bastia
12h	Bordeaux	x	Nantes
16h	Mónaco	x	PSG
INGLÊS			
9h30	Southampton	x	Norwich
12h	Swansea	x	Manchester United
ALEMÃO			
10h30	B. Dortmund	x	Hertha
12h30	W. Bremen	x	B. Mgladbach
ELIMINATÓRIAS OCEANIA			
21h	Tonga	x	Ilhas Cook
23h30	Samoa	x	Samoa Americana

18h30 | Furacão conta com torcida por vaga no G-4



Duas partidas encerram a 21ª rodada do Brasileirão às 18h30 deste domingo. Na Arena da Baixada, o Atlético-PR recebe o Goiás com a mesma formação com que venceu o Joinville pela Copa Sul-Americana, na quinta-feira. Oitavo colocado a três pontos do quarto Fluminense, o Furacão mira retornar ao G-4 diante do ameaçado Esmeraldino, que pode terminar a rodada na zona de rebaixamento. No Mineirão, o 15º colocado Cruzeiro recebe o Santos, que está em 11º na tabela. No Peixe, o técnico Dorival Júnior definiu que Marquinhos Gabriel entrará na vaga do atacante Gabriel. A dúvida fica por conta do substituto do suspenso Geuvânio: Leandro ou Neto Berola.

Brasil fecha Mundial de Judô com pior campanha em 16 anos

Rio de Janeiro - Com quatro decepções no último dia das disputas individuais, o Brasil fechou ontem sua pior participação em um Mundial de Judô. Em Astana, no Cazaquistão, o País teve o mais fraco desempenho na modalidade em 16 anos de participação.

Na edição de Birmingham 1999, o judoca Sebastian Peireira, na categoria até 73 kg,

levou um bronze de volta para casa. Neste ano, apenas Érika Miranda (até 52 kg) e Victor Penalber (até 81 kg) subiram ao pódio no Cazaquistão. Foram duas medalhas de bronze para o Brasil na competição.

Judocas renomados como a atual campeã olímpica Sarah Menezes (até 48 kg) ou as campeãs mundiais Rafaela Silva (até 57 kg) e Mayra

Aguiar (até e78 kg) decepcionaram e saíram de Astana sem pódio.

Para tentar melhorar esse desempenho, o Brasil terá chance na disputa por equipes neste domingo. A competição não faz parte do programa olímpico e a delegação brasileira não deverá contar com a judoca Maria Suelen Altheman (acima de 78 kg), que ontem sofreu uma lesão no joelho.



Viaje com a NORDESTE, muito mais Conforto, Segurança e Pontualidade para você.



- AGÊNCIA DE PASSAGENS: (45) 3226-5231
- CARGAS E ENCOMENDAS: (45) 3223-7675
- NORDESTE TURISMO: (44) 3518-4016

Compre sua passagem on-line e pague em até 10x sem juros com seu cartão Visa ou Master. www.expnordeste.com.br

PREVISÃO DO TEMPO

CASCAVEL

	Poucas nuvens
Domingo 30/08/2015	
	Poucas nuvens
Segunda 31/08/2015	
	Poucas nuvens
Terça 01/09/2015	
	CRESCENTE 21/09-05h59
	CHEIA 27/09-23h50
	MINQUANTE 05/09-06h54
	NOVA 13/09-03h41



Loterias CAIXA

NOSSOS RESULTADOS SÃO INFORMATIVOS E NÃO SUBSTITUEM OS RESULTADOS OFICIAIS.

FEDERAL concurso 5001	DUPLA SENA concurso 1415	LOTOMANIA concurso 1585
1º prêmio 38.547 2º prêmio 35.091 3º prêmio 41.860 4º prêmio 96.704 5º prêmio 01.855	1º sorteio 13 15 28 35 36 41 2º sorteio 06 07 21 25 28 29	04 09 15 34 41 48 49 51 58 61 63 65 67 74 82 86 90 93 95 99
QUINA concurso 3871	LOTOFÁCIL concurso 1254	TIMEMANIA concurso 770
04 15 41 66 71	02 03 08 09 11 12 14 15 16 17 18	06 17 24 33 67 72 73
MEGASENA concurso 1737	05 08 42 50 51 59	20 21 22 23
		TIME DO HEART JUVENTUS/SP

UNIPAR... Uma grande Universidade!

- Com mais de 40 anos, a Unipar tem tradição no ensino e rigor científico.
- É a única instituição de ensino superior privada em Cascavel, com título de Universidade conferido pelo MEC.
- Com o diferencial do status de Universidade, tem como compromisso articular o ensino, a pesquisa e a extensão, mecanismos privilegiados na construção do conhecimento.
- Na área da pesquisa, a Unipar desenvolve projetos que contribuem com novas descobertas para a ciência.
- Na extensão universitária, diversos eventos são promovidos, todos voltados à ampliação do conhecimento do aluno e à melhoria da qualidade de vida da comunidade.
- Presente há mais de quinze anos bem-sucedidos em Cascavel, trabalha em sintonia com os anseios de desenvolvimento de sua gente, realizando ações que se projetam por todo o Oeste do Paraná. Com estrutura laboratorial de vanguarda e corpo docente qualificado, segue firme sua trajetória, focada na missão de formar profissionais competentes.
- A Universidade Paranaense está entre as dez maiores e melhores Universidades do sul do Brasil, segundo o Ranking Universitário da Folha de São Paulo.
- A Unipar é tudo isso e muito mais. É um grande espaço para o seu talento!

VENHA CONFERIR. AGENDE SUA VISITA
PELO TELEFONE (45) 3321-1300.



Imobiliário

01 - O Paraná Domingo, 30/8/2015

imobiliario@oparana.com.br

facebook.com/saraivaderezende



DESDE • 1997

MÊS DE ANIVERSÁRIO SARAIVA DE REZENDE.

Todos os empreendimentos com 02 anos de taxa de condomínio grátis!
Você ainda ganha um brinde surpresa!

**OPORTUNIDADE
IMPERDÍVEL, VENHA
FAZER UM ÓTIMO
NEGÓCIO!**

RUA SÃO PAULO, 1.151 - SHOPPING 4 ESTAÇÕES
PLANTÃO: 9106.6460 - 3225.8182



saraivaderezende.com.br



A Lokatell tem o imóvel que nasceu para ser seu.

IMÓVEIS PARA VENDA EM CASCAVEL



APARTAMENTOS

R\$3.000.000,00 - Ed. Golden Park, Apto. 501 Rua Minas Gerais, 2625 4 quartos, sendo 4 suítes, 4 salas, sacada, 2 bwc social, cozinha planejada, dep. Empregada, área de serviço, lavabo, 4 vagas de garagem, apartamento todo mobiliado, piscina, portaria 24hrs, salão de festas, play ground, aquecimento a gás. A.U 382,64 m² A.T 547,61 m²

R\$ 2.300.000,00 - Ed. Acqua Residence. Apto 401. Av. Atlântica. Balneário Camboriú. C/3 qtos, sendo 1 suite, 3 salas, sala tv, sala jantar, cozinha, área serviço. 2 vagas de garagem. A.U 185,00 m² A.T 224,00 m².

R\$ 1.660.000,00 - Ed. Modigliani. Apto 1204 Cobertura. R. Olavo Bilac, 1260. Centro. C/ 4 qtos, sendo 2 suítes, salas, sacada, coz., A.S., dep e bwc de emp., churras., 3 vgs de gar. A.U 287,00m² e A.T 471,00m².

R\$ 1.162.000,00 - Ed. Le Prestige, R. Vic. Machado, Centro 3 quartos, sendo 3 stes, 2 salas, sacada, bwc, coz., lavabo, A.S., 3 vagas de gar., salão de festas, sala de jogos, play ground, piscina, espaço fitness. A.U 155,46 A.T 291,57.

R\$ 900 mil - Ed. Casablanca, R. Mato Grosso 1966, Apt 701 Centro, 4 quartos, sendo 3 suítes, 2 salas, sacada, cozinha planejada, dep de empregado, A.S, lavabo, churras, 3 vagas de gar., A.U 402 m² A.T 501 m².

R\$ 800 mil - Ed. Helena. R. Mato Grosso, 1925, ap 112. Triplex. 2 quartos, 1 suite, sala de estar e jantar, cozinha, A.S. bwc social.

R\$ 750 mil - Ed. Santana Ap 06. R. Visc. de Guarapuava. Centro. 2 qtos, 1 suite máster c/ hidro e closet, sl estar e jantar, coz., A.S., 2 vgs de gar., elevador, sl festas, aqcto gás.

R\$ 495 mil - Ed. Julia Park, R. Machado de Assis 606, Região do Lago 1, 3 quartos, sendo 1 suite, 2 salas, sacada, bwc, coz. planejada, A.S., churrasq., 2 vagas de gar., semi-mobiliado, A.U 142,85 m² A.T 220,49 m²

R\$ 430 mil - Edifício Monte Castelo Apt 101 Rua São Paulo, 921 3 quartos, sendo 1 suite, sala, sacada, cozinha, bwc, dependência de empregada, A.S., churrasq., 1 vaga de gar. Salão de festas, A.T. 180,38 A.U 128,38m².

R\$ 420 mil - Ed. Coohabível, R. Recife 1469, Centro, apt 304, 3 quartos, sendo 1 suite, sala, sacada, bwc, coz., A.S, 2 vagas de gar. A.U 127,60 m² A.T 178m².

R\$ 400 mil - Ed. Rio Negro. R. Afonso Pena, 1660, ap 1101. 3 qtos sendo 1 ste c/ arm., 2 salas, coz. planej., A.S., sacada, 2 vgs de gar. AU 116,20m² e AT 176,09m².

R\$ 380 mil - Ed. Athenas Apto 201 R. Pres. Kennedy, 2277, Centro, c/ 3 qtos, sendo 1 suite, salas, coz, A.S, 2 vagas de gar. A.U 115,43m² e A.T 188,97m².

R\$ 330 mil - Ed. Elma. R. Maranhão, 2925. Alto Alegre. 2 qtos, 1 ste, sla, coz c/ arm., sacada, gar.

R\$ 325 mil - Ed. Torres Lyon, Rua Recife 1042 Centro, Apt 701 Bl 1, 3 qtos, sendo 1 ste, sla de jantar, sla de tv, sac., bwc, coz., A.S., 1 vaga de gar. A.U 85,87 m² A.T 116,58 m².

R\$ 290 mil - R. Osv. Cruz, 1745 apt 13, Ed. Cesar Spada, Neva, 3 qtos sendo 1 ste, 2 sala, bwc, coz. plan., A.S, 1 vga de gar., A.t 131,08m² A.U 101,87m².

R\$ 290 mil - Ed. Mw Rua Paraná 4032 Apt 04, 3 quartos, sendo um suite sala, sacada, coz. plan., A.S. 1 vaga de garagem, A.U 127 m² A.T 157 m².

R\$ 290 mil - Ed. Pantheon, R. Souza Naves, 4389, Centro Apt 02, 3 quartos, sendo um Suite, 2 salas, sala de tv, sacada, bwc, cozinha planejada, A.S, 1 vaga de gar., Semi mobiliado, A.U 130 m² A.T 150,04 m².

R\$ 280 mil - R. Pres. J. Kubitschek, 1611 apt 606, 2 quartos, 2 salas, sacada, bwc, coz., A.S., 1 vg de gar., elevador, A.T 100,90² A.U 84,10²

R\$ 270 mil - Ed. Milão. R. Paraná, 5319, Apto 702. c/ 2 qtos, sala, coz. lav, 1 vaga de garagem. A.U 64,90m² e A.T 104,60 m².

R\$ 270 mil - Rua Sete de Setembro, 4060, apt 134 Edifício. Maria Eduarda, Dependência, 3 quartos, 2 salas, sacada, bwc, cozinha planejad, área de serviço, 2 vagas de garagem, A.t 108,97 m² A.u 86,97 m²

R\$ 230 mil - Ed. Luciana. R. Souza Naves, 4353 ap 14. 03 qtos, sla Tv e jantar, bwc, cozinha, A.S, 1 vaga de garagem, A.u 99,00m².

R\$ 220 mil - Ed. Rothemburg, Apto B11 Bl b. R. Sete de Setembro, Independência, 3 qtos, sala, sala de tv, bwc, coz. plan., A.S., 2 vagas. A.T 115 m².

R\$ 210 mil - Ed. Amazônia. R. Manaus 440 Apt 201 Bl 02, 2 quartos, sendo 1 suite, sala, sacada, bwc, coz., A.S, 1 vga de gar., A.U 60,81 A.T 146,96.

R\$ 204 mil - Ed. Porto Santo apt 401 Rua Recife, 1653 2 quartos, sala, cozinha, bwc, coz. plan., A.S., 1 vg e gar. Mobiliado. A.T 81,17m² A.U 50,59m².

R\$ 200 mil - Ed. São Lourenço. R. Aquilino Massochim, 782, Apto 10. C/ 3 qtos, sendo 1 ste, 2 salas, coz, churras, sacada. 2 vgs gar. A.U 73,13 m² A.T 106,13 m².

R\$ 200 mil - Ed. Bremem. Rua Pio XII, 1723, Apto 14 Bloco B c/ 3 qtos, sendo 1 suite, salas, coz., A.S, 1 vaga de gar. A.U 74,18m² A.T 114,56m²

R\$ 198 mil - Res. Pq Poty R. Tom Jobim 370, Country. 2 quartos, sala, coz., sacada, churrasq., bwc, A.S, 2 vagas de garagem. A.T 80,44 m² A.U 75 m².

R\$ 195 mil - Ed. Res. Lokatell Ap 74. ap de frente At.81m². 2 qtos, sla, coz., sacada c/ churrasq, bwc, A.S., 1 vg de gar., elevador, sl de festas.

R\$ 190 mil - Ed. Dona Rosa Apto 32 R. Pedro Ivo, 1436. 2 qtos, sala, coz. área de serv. Churrasq., 1 vaga garagem AT 72,36m² AU 60,00m².

R\$ 188 mil - Ed. Matisse Apt 35 Bl B Rua fortaleza 2771, Jardim Cristal. 2 Quartos, sala, cozinha planejada, sacada, churrasqueira, 1 vaga de garagem. A.T 77 m² A.U 54 m².

R\$ 180 mil - Ed. Serra Dourada, R. rapara, 3015 Centro. 2 quartos, sala, bwc, coz. plan., A.S, 1 vaga da gar, semi mobiliado. A.U 59 m² A.T 98 m²

R\$ 180 mil - Ed. Nuremberg, apto 03 Bloco B. Rua Manaus, 2074. C/ 2 qtos, sala 2 amb., coz., A.S., 1 vg de gar. A.U 65,00m² e A.T 90,00m².

R\$ 178 mil - Ed. Altemburg R. Rafael Picolli, 2791 Apt. 04 Bloco C 2 quartos, sala, cozinha planejada, área de serviço, 2 vagas de garagem, Apartamento semi mobiliado, A.U 60,93 A.T 107,37.

R\$ 175 mil - Ed. Saint James. R. Salgado Filho, 2690 Apt 13, Centro, 2 quartos, sala, sacada, cozinha planejada, BWC social, área de serviço, 1 vaga de garagem. A.U 41,72m² A.T 70,22m².

R\$ 160 mil - Ed. Civita. R. Joao Padilha, 317 Fag, 1 qto, sendo suite, sala, Bwc, coz., A.S, 1 vaga de gar, quarto c/ closet, A.U 54,47 m² A.T 63,82 m².

R\$ 160 mil - Ed. Ever Life II Apto 21 Rua Pernambuco, 2617. 2 qtos, sala, cozinha, bwc, área serviço, 1 vaga garagem. AT 65,08m² e AU 58,00m²

R\$ 160 mil - Ed. Ever Life II Apto 22 Rua Pernambuco, 2617. 2 qtos, sala, cozinha, bwc, área serviço, 1 vaga garagem. AT 65,08m² e AU 48,97m²

R\$ 145 Mil - Edifício Vega II. Rua Belém 474, 2 quartos, sala, cozinha, sacada, bwc social, A.S, 1 vaga de garagem, A.T 59,18 m² A.U 54,42 m²

R\$ 135 Mil - Edifício João de Barro. Rua Carlos Bartolomeu de Gusmão, 993 Apt. 204 Bloco 16 2 quartos, sala, cozinha, área de serviço, bwc social, 1 vaga de garagem, A.T 56,60 m² A.U 50,70 m²

Consulte-nos - Rua Carlos de Carvalho, 3950 apt 304, Centro, 1 quarto sendo suite, sala, bwc, cozinha, área de serviço. A.U 35,42m² A.T 46,86m²

Consulte-nos - Ed. Solar Du Parc. R. Uruguai, 570. C/ 2 qtos, 1 ste, sla 2 amb., coz., bwc social, 2 vgs de gar, sacada c/ churras., slão de festas. A.T. 130,00m².

Consulte-nos - Ed Solar Du Parc Max Varanda c/ churrasqueira. R. Uruguai, 570. Ap 101. Alto Alegre. 1 Ste, 2 Qtos, Sla 2 Amb, Coz, A.S., bwc.

Consulte-nos - Ed. Alameda das Palmeiras, Rua General Osorio, 1988 Apt

201, 3 quartos sendo 2 suite, 2 salas, sacada, bwc, coz., A.S., churrasqueira, 2 vagas de garagem, aquec. a gás, porcelanato, A.U. 95,45 m² A.T 182,69 m².

Consulte-nos - Ed. Res Lokatell. 81m² de At., 02 qts, sla, coz., sacada c/ churras., bwc, A.S., 1 vg de gar., elevador, slao de festas.

Consulte-nos - Ed. Res. Universitário. Quarto, sala, cozinha, bwc.

Consulte-nos - Ed. Prime Tower Residence. 2 qtos, 1 ste master, sac, coz, A.S., bwc, garagem.

Consulte-nos - Ed. Dom Muller. São Cristóvão. Apto 3 quartos + 1 suite, sala estar e jantar, cozinha, bwc, A.S., 2 vgs de gar., sl de festas, churrasq., sacada

Consulte-nos - Ed. Armelinda. R. V. de Guarapuava. 2 qtos, 1 ste, 2 vgs de gar., sl de estar e jantar, coz., sac. c/ churras., A.S. coletiva, sl festas, elevador.

Consulte-nos - Ed. Abraham Lincoln. R Natal, ap 401. 3 suítes, 2 salas, cozinha, A.S., bwc e lavabo, sacada e 2 vgs de garagem. A.U. 136m² e A.T 238m²

Consulte-nos - Ed. Silvio Kissula. Ctro. Exc. local ótimo padrão de acabam.

Consulte-nos - Ed. Armando Rezende. Centro. Excelente localização, 2 vgs de garagem, sacada, 1 quarto, 1 suite, bwc, cozinha, área de serviço

Consulte-nos - Ed. Geraldo Marques Saraiwa. Centro. Sacada com churrasqueira, 2 quartos, 1 suite, bwc social, A.S., cozinha, 2 vgs de garagem.

Consulte-nos - Ed. Julia. Centro. 2 qtos, 1 ste, sac, coz, bwc social, gar, exc. local.

Consulte-nos - Ed. Guiomar Rezende. Centro. C/ 2 qtos, 1 ste, sl estar e jantar, cozinha, bwc, A.S., 2 vgs de garagem, sacada.

Consulte-nos - Ed. João Batista Cunha. R Riachuelo, 2420. Centro. Com 2 quartos sendo 1 suite, sala 2 amb., coz., A.S., bwc social, 2 vagas de gar.. A.U. 88,67m² e A.T 146,48m².

Consulte-nos - Edifício Monterrey, Rua Marechal Floriano, 3099 2 e 3 quartos, sala, cozinha, bwc, área de serviço, garagem, sacada, churrasqueira. Localização Central com 3 opções de planta.

Consulte-nos - Edifício Lorient, Rua Cristo Rei, 55 Pioneiros Catarinense, 2 quartos, sala, sacada, coz., bwc, A.S., churrasqueira 1 vaga da garagem.

CASAS

R\$ 800 mil - R. Bétula 108. Tropical. 3 quartos, 1 suite c/ closet, sala estar c/ lareira, sala jantar, cozinha mobiliada, dep. de empregada c/ bwc, sobra de terreno nos fundos, portão eletrônico, 1 vg de garagem + estac.

R\$ 800 mil - R. Minas Gerais, 450 São Cristóvão, 5 quartos, sendo 1 site, 3 salas, sala da tv, copa, 4 bwc social, 3 cozinhas, área de serviço, varanda, churrasqueira, 5 vagas de garagem, 5 vagas de garagem descoberta, imóvel semi mobiliado, piscina, açude de peixe, canil, A.U 406 A.T 406.

R\$ 720 mil - R. Juracy Antonio Capra, 520. Country. C/ 2 quartos, 1 suite, sala estar e jantar, cozinha, bwc, A.S., 2 vgs de garagem, copa, semi mobiliado.

R\$ 720 mil - R. Engenheiro Teodoro Sampaio, 469, Pq São Paulo, 4 quartos sendo 1 suite, 2 salas, copa, coz. plan., A.S. varanda, churrasqueira, 2 vagas de gar, 3 vagas de garagem descoberta, Edícula, Piscina. A.T 504 m² A.U 263 m²

R\$ 570 mil - R. Pontes de Miranda, 162, São Cristóvão, 3 qtos sendo 1 ste, 2 slas, copa, bwc, coz. plan., A.S, escrit., despensa, piscina, canil, casa em lage, edic. fech., fogão a lenha, bancada em mármore. A.T 420 m² A.U 279,38 m².

R\$ 550 mil - R. Natal, 2478, Recanto Tropical, 3 quartos sendo 1 suite, sala, bwc, cozinha, 2 salas, cozinha, área de serviço, varanda, churrasqueira, 2 vagas de garagem, 2 vagas de garagem descoberta. A.U 187,19 m² A.T 469,78m².

R\$ 530 mil - R. Edson Beller de Oliveira, 570, Jd Itamaraty. 2 qtos, 1 ste, salas, coz, área serv, bwcs, 2 vagas garagem. A.U 130m² A.T 715m² 13x55.

R\$ 500 mil - R. Laranjeiras do Sul, 1264. Nova York. 3 qtos, 2 salas, coz, bwc, AS, garagem, A.U. 90m², AT 368m² sendo 16x23.

R\$ 480 mil - R. Pres. Bernardes 3403. Centro. Terreno c/ 560m² sendo 14x40. Casa c/ 3 quartos + 1 suite, sl estar e jantar, coz., bwc, lav, hall de entrada, sobra de ter. na frente.

R\$ 435 mil - R. Cuiabá, 964, M³ Luiza. 3 qtos, sala, coz, bwc, A.S, 1 vaga gar.. AT 375m².

R\$ 420 mil - R. Minas Gerais, 676 São Cristóvão, 4 quartos, sendo 1 suite, sala, bwc, cozinha, área de serviço, varanda, churrasqueira, 1 vaga de garagem, 4 vagas de garagem descoberta. A.U 276,01 m² A.T 400 m².

R\$ 420 mil - R. Treze de maio, 2412 Country, 3 quartos, sendo um suite, sala, bwc, cozinha, área de serviço, varanda, churrasqueira, 1 vaga de garagem, 1 vaga descoberta, A.U 121,33 m² A.T 200 m².

R\$ 395 mil - R. Naipi, 91, Claudete. c/ 4 qtos, sendo 1 ste, 2 slas, coz., A.S, churrasq., 1 vlg de gar. coberta e 2 descob., c/ 200,00 m² A.U e 541,80 m² A.T.

R\$ 390 mil - Marinas de Santa Helena, 16 Rua Tucunaré Lote 16 Qd 0 Centro, Santa Helena. 3 quartos, sendo 1 suite, sala, sala de tv, bwc, cozinha planejada, área de serviço, varanda, churrasqueira, 1 vaga de garagem, 5 vagas descobertas, Piscina, semi mobiliada, A.U 230 m² A.T 800 m².

R\$ 390 mil - Rua Marechal Floriano 433, Vila Tolentino. 3 quartos, 2 salas, bwc, cozinha planejada, área de serviço, 1 vaga de garagem coberta, 2 vagas descobertas, A.U 179,84 m² A.T 420 m².

R\$ 365 mil - R. Maria Dolores da Mota, 558. 3 qrtos, sala, bwc, coz. planejada, A.S, edícula, churrasqueira, imóvel financiável.

R\$ 350 mil - R. Recife, 3165. Coqueiral. C/ 3 quartos, sala de estar e jantar, coz, bwc social, lavanderia, garagem, ter c/ aprox. 468m² A.c. de aprox. 128m²

R\$ 350 mil - R. Joao Antonio de Matos, 370. Pion. Catarinenses. c/ 4 qtos, sendo 1 suite, 3 salas, coz., A.S., 2 bwcs, garagem, A.U 1743,10m² A.T 186,00m².

R\$ 350 mil - R. Casemiro de Abreu, 1284 Alto Alegre, 3 quartos, sendo 1 suite, sala, bwc, cozinha, área de serviço, varanda, churrasqueira, 1 vagas de garagem, 3 vagas de garagem descoberta, cerca elétrica, portão eletrônico, A.U 117,77 m² A.T 200 m².

R\$ 350 mil - R. Coroados, 316 Jd. Santo Antônio, 3 quartos, sala, 2 bwc social, cozinha, área de serviço, churrasqueira, 2 vagas de garagem, 4 vagas de garagem descoberta, edícula. A.U 170 m² A.T 360 m².

R\$ 350 mil - Rua Carlos de Carvalho, 944 Parque São Paulo, 3 quartos, 2 salas, bwc, cozinha, área de serviço, varanda, 1 vaga de garagem, 2 vagas de garagem descoberta A. U. 150 m² A.T 402 m²

R\$ 320 mil - R. Carlos Chagas, 530. Pacaembu. Terreno com 480 m² com casa em madeira de 101m² averbado.

R\$ 320 mil - R. Oito de maio, 521, Maria Luiza, 3 quartos, 2 salas, 2 bwc social, cozinha, área de serviço, 1 vlg gar, 1 vaga de gar. descoberta. A.T 352,50 m² A.U 192 m²

R\$ 280 mil - R. Europa, 2421, Brasília. C/ 3qtos, sendo 1 suite, 2 salas, copa, coz, A.S, churrasq, varanda, 2 vgs cob. e 2 desc. de garagem, A.U 220,00m² e A.T 420,00m².

R\$ 275 mil - R. Fagundes Varela, 711. Alto Alegre. 2 qtos, 1 ste, sala, coz, bwc social e serviço, churrasqueira, 2 vgs de garagem, portão eletrônico.

R\$ 270 mil - R Mar. Candido Rondon, 3765 Cancelli, 4 quartos, sendo 1 suite, cozinha, bwc, área serviço, churrasqueira, 2 vagas de garagem, A.T 372,60.

R\$ 250 mil - R. Aparecida do Norte, 532, Pioneiros. C/ 3 qtos, sala, coz, bwc, área de serv. 1 vaga de garagem. A.U 75,89m² e A.T 124,50m².

R\$ 250 mil - R. Curio, 646. Clarito. c/ 4 qtos sendo 1 suite. Salas, coz. bwcs. Área serv. 1 vaga garagem e estacionamento. AU 130,07 m² AT 480,00m².

R\$ 250 mil - R. Lisboa, 628, Cascavel Velho. c/ 2 qtos, sala, coz, lav, estacionamento para veículos, A.U 70,00 m² e A.T 612,00m² de terreno.

R\$ 250 mil - R. Cisne Branco 1165, 3 quartos, sala, bwc, cozinha, área de serviço, varanda, 1 vaga de garagem. A.U 90 m² A.T 390 m².

R\$ 240 mil - Av. Piquiri, 1862. C/ 3 qtos, 2 sla, coz, A.S., 2 bwc. A.c. 130 m², 450 m² A.T

R\$ 220 mil - R. Xavantes, 360. St Cruz 3 stes, 2 slas, bwc soc., coz., A.S., 1 vlg gar.

R\$ 220 mil - R. Azaleia, 1466. Jd Guarujá. C/ 4 qtos, sala 2 ambientes, cozinha, A.S., 1 vlg de garagem, terreno com 264m² e 140m² de A.C., possui churrasq.

R\$ 210 mil - R. Ciro Monteiro, 529. Brasília. c/ 3qtos, sala, cozinha, A.S., churrasq, garagem 1 coberta 2 descobertas. A.U 110,00m² A.T 360,00m².

R\$ 190 mil - R. Fiorelo Scanagata, 218 Paulo Godoy. 2 quartos, sala, coz, bwc, 2 vlg de garagem, terreno de 220m² e 90,28m² área construída.

R\$ 190 mil - R. Aparecido Brame Pinho, 650 Padovani. 2 quartos, sala, copa, bwc, coz., A.S., varanda, 2 vagas de garagem descoberta, A.U 103 m² A.T 125 m²

R\$ 185 mil - R. Azaleia, 1466. Jd. Guarujá. C/ 4 qtos, sala 2 amb, cozinha, A.S., 1 vaga de gar, terreno com 264m² e 140m² de área construída, possui churrasq.

R\$ 180 mil - Rua Crisântemos, 545 Guarujá, 2quartos, 1 sala, sala de jantar, bwc, cozinha, A.S, churrasq., 2 vagas de gar., A.T 288,84 m² A.U 110 m²

R\$ 180 mil - R. Danilo Paladini, 988 Santa Felicidade. 3 quartos, 2 salas, A.S., cozinha, 1 vaga de garagem. A. U 147,40 m² A.T 366 m²

R\$ 180 mil - R. João Ribeiro Pinheiro, 1075. Clarito. c/3 qtos, salas, coz, A.S., 2 vagas de garagem. AU 99,98m² averbados AT 366,00m².

R\$ 170 mil - Rua Comil, 397 Jardim Veneza, 2 quartos, sala, bwc, cozinha, A.S., 1 vaga de garagem 2 vagas de gar. descobertas, A.T 360 m² A.T 70 m²

R\$ 160 mil - R. Antonina, 1314, Country Cond. Alfa Casa 01, c/2 qtos, sala, coz, lav, 1 vaga de garagem descoberta .A.U 47,52m² A.T 60,00m²

R\$ 150 mil - R. Josefina Galafassi Venturini, 787, Jardim Veneza, 3 quartos, sala, cozinha, área de serviço, edícula, A.T 180 A.U 83,70.

R\$ 150 mil - Rua Emilio de Menezes 351 casa 351 Lua Nova I 3 quartos, sala, cozinha planejada, bwc, área de serviço, 1 vaga de garagem, 1 vaga de garagem descoberta, churrasqueira. A.T 141,41 A.U. 58

R\$ 140 mil - R. Cruzeiro, 676. Jd Universitário. c/ 3 quartos, sala, coz, A.S., bwc, garagem, A.C 150m², A.T 468m².

R\$ 120 mil - Rua Buenos Aires, 642 casa 11, Periolo, 3 quartos, sala. Bwc, cozinha, área de serviço, garagem descoberta, A.U 52,4 m² A.T 52,5 m².

R\$ 115 mil - Rua Mawes, 1584. St Onofre. Lte 14 qdra 15 c/ 384m² - 12x32.

R\$ 110 mil - R. Piquiri, 906 Condomínio Pantanal, 2 Quartos, sala, Bwc, cozinha, A.S., churrasq., 1 vaga de garagem, cond. fechado. A.T 100 m² A.U 48 m².

R\$ 100 mil - Casa 08 quadra 09 Cond. Pantanal 2 quartos, sala, cozinha, bwc, área de serviço 1 vaga de garagem. A.T 107,10 A.T 49,07

R\$ 85 mil - Av. Piquiri, 906. Casa 11 Qdra 02^a. C/ 2 qtos, sala e cozinha, bwc, área de serviço. AT 49,00m².

R\$ 80 mil - R. Canadá, 479, Quebec, c/ casa s/ averb. sendo A.U 70,00 m²



SOBRADOS

R\$ 990 mil - R. Fagundes Varela, 2900 Recanto Tropical. 4 quartos, sendo 1 suite, closet, sala, sacada, cozinha, área de serviço, 2 vagas de garagem coberta, 2 vagas descobertas, Piscina. A.T 420 m² A.U 398 m².

R\$ 950 Mil - Rua Souza Naves, 1293 Parque São Paulo, 3 salas, sala de tv, 4 quartos sendo um suite, cozinha planejada, 3 bwc social, 2 sacadas, área de serviço, churrasqueira 2 vagas de garagem, 2 vagas descobertas, edícula, piscina. A.U 219,95 m² A.T 402 m².

R\$ 750 mil - R. Arlindo Oscar Carelli, 908, Continental Park. C/ 4 qtos, sendo 3 suítes, salas, coz, área serviço, churrasq, lavabo, bwcs, 2 vagas garagem. A.U 222,00m² A.T 293,00m².

R\$ 520 Mil - R. João de Matos 1245. Tropical. Condomínio Res. Beverly Hills. 1 suite c/ sacada, 2 quartos, cozinha, copa, lavabo, bwc social, A.S., 02 vagas de garagem, piscina, salão de festas.

R\$ 450 mil - R. Pernambuco, 3679. Aclimação. C/ 1 suite simples c/ sac, 3 qtos, sla estar e íntima, coz, A.S., 2 bwc e 2 vagas de garag. C/ 228 m² total.

R\$ 450 mil - R. Dos Pracinhas, 112. Maria Luiza. C/ 3 qtos sendo 1 ste, sla de estar e jantar, coz., 2 vagas de garagem, esquina. A.C. 280m² e A.T. 350 m².

R\$ 430 mil - R. Padre Carlos Nitzo, 494 Região do Logo 3. 3 quartos sendo 1 suite, 2 salas, cozinha, Lavabo, bwc social, sacada, área de serviço, 2 vagas de garagem. A.T 90 m² A.U 113,97 m²

R\$ 420 Mil - R. Marumbi, 390. Turisparque. Chalé c/ 5 qtos, sendo 2 suítes, salas, coz., A.S, 3 bwcs, sacadas, garagem 1 coberta e estac. A.U 272,00m² A.T 450,00m².

R\$ 400 mil - R. Recife, 2785, Coqueiral. c/ 110,028m² A.C. e 90,00 m² de terreno.

R\$ 390 mil - Rua Três Barras, 1294, Universitário, 4 quartos, sendo 1 suite, 4 salas, cozinha, lavado, bwc, sacada, área de serviço, 2 vagas de garagem, 5 vagas descobertas. A.U 290,66 A.T 422,50.

R\$ 385 mil - Rua Iraci Vigano, 195 Porto Seguro. 4 Quartos, sendo 1 suite, cozinha, lavabo, bwc, sala, sacada, churrasqueira. 2 vagas de garagem, aquecimento a gás, A.T 123,75 A.U 123,75.

R\$ 350 mil - R. Pernambuco, 2251. Coqueiral. c/3 qtos sendo 1 suite, sala, coz. área serv. Bwc. Lavabo.1 vaga de garagem. A.U 120m² AT 90,60m²

R\$ 340 mil - R. Itaquiatiara s/n. Esmeralda. C/ 2 qtos, 1 suite, sala de estar, coz, bwc, A.S., 1 vlg de garagem A.T 184,13m².

R\$ 300 mil - R. Guaias, 448. St^o Onofre. C/ 2 quartos, 1 suite, sl estar e jantar, cozinha, bwc, lavabo, garagem, churrasqueira, sacada.

R\$ 270 mil - R. Manaus, 401, Country. C/ 2 qtos, sala, cozinha, área de serviço, vaga para 5 carros descoberta. A.U 63,00m² A.T 140,00m².

R\$ 230 mil - R. Cipreste, 956, Pq Verde, c/ 1 suite, sala, coz. planejada, A.S., chur, bwc, 1 vaga de gar., A.U 54,06 A.T 135,86m². Imóvel semi-mobiliado.

R\$ 199.999,99 mil - R. Visconde de Guarapuava, 3958, Sob. 06 C/2 qtos, sala, coz, área de serv, bwc, 2 vagas de garagem. A.U 70m² A.T 70m²

R\$ 150 mil - R. Edson Beller de Oliveira, 540. Jd. Itamaraty. Sb 10. Sala, 2 quartos, cozinha, bwc social, A.S, 1 vlg de garagem, 59,63m².

R\$ 140 mil - R. Edson Beller de Oliveira, 540. Jd. Itamaraty. Sb 04. Sala, 2 quartos, cozinha, bwc social, A.S., 1 vlg de garagem, 59,63m².

R\$ 140 mil - R. Edson Beller de Oliveira, 540. Jd. Itamaraty. Sb 05. Sala, 2 qtos, cozinha, bwc social, A.S., 1 vlg de garagem, 59,63m².

NOSSO NEGÓCIO É FEITO DE **VALORES!**



DESTAQUE DE VENDA EM CASCAVEL



O Residencial Universitário é uma excelente opção nas proximidades da Faculdade Assis Gurgacz, em Cascavel - PR

Confira mais detalhes acessando o nosso site: www.lokatell.com.br

Unidade com preço diferenciado, excelente investimento com retorno garantido na locação para universitários.

Plantão de Vendas

9981-0034 / 3037-3137

vendas@lokatell.com.br



TERRENOS

- R\$ 2.500.000,00** - Rua Estados Unidos esquina com Rua Bolívia. 6 Terrenos lotes 12/13/14/15/16/17 Qd 04 com Area Total 2.646 m².
- R\$ 1.800.000,00** - R. Bento Mussurunga, 1189, Brasília, c/ 4.130,00 m² Lote 208 Quadra 208E.
- R\$ 1.200.000,00** - Br 277 Próximo Trevo Carelli. Área de 1.382m², marginal de BR, Área Comercial, 03 terrenos. Excel. localização.
- R\$ 1.100.000,00** - R. Marechal Floriano. Vila Tolentino. Com área 1936m² lote 04 quadra 436. Excelente localização.
- R\$ 900 mil** - R. Portugal. VL Jaraguá. Lotes 19,20,21,22,23 e 24 da Quadra: 13. Terreno Residencial e Comercial. A.T de 2839 m².
- R\$ 600 mil** - R Italia, 1142, Cascavel Velho. C/ sla e apart. At. 372m².
- R\$ 480 mil** - Terreno c/ casa R: Pres. Bernardes, 3403. Centro. Á.T. 560 m².
- R\$ 440 mil** - R: Domiciano Theobaldo Bresolin esq. c/ Rua Europa. C/residência de 69,22m², med. A.t 410,20m². Lote 01 quadra 17.
- R\$ 430 mil** - Av Piquiri, 1060 Brasmadeira. Ter. c/ 825,00 m². 15x55.
- R\$ 420 mil** - R. Frei Maximiano Kolbe, 170 Lt 09 Qd 15, A.T 806,79m²
- R\$ 400 mil** - Av. Estados Unidos. Lot. das Nações. Lt 04 da Qd 04 com área de 360m²
- R\$ 400 mil** - Av. Estados Unidos. Loteamento das Nações. Lt 05 da Qd 04 com área de 360m²
- R\$ 355 mil** - Rua Tito Muffato, Lote 11 Quadra 10, Santa Cruz Condomínio Fechado, Excelente localização, A.T 597,46 m²
- R\$ 350 mil** - R. Colonização, Nova Cidade, A.T 825 m²
- R\$ 350 mil** - R. Major Oscar Pereira, 132. Vila Tolentino. Lt 06 quadra 19 c/ área de 539,50m² c/ 2 casas.
- R\$ 340 mil** - R. Tito Muffato Lt 11 Qd 10 Con. Fech., A.t 597,46 m².

- R\$ 330 mil** - Rua Cuiabá, 4191 Lote 010R Qd 010 376,20 m².
 - R\$ 255 mil** - R. Em. Afonso da Silva, 372, Região do Lago. Lote 022 quadra 0005 com 377m².
 - R\$ 250 mil** - R. Terra Roxo, 804 lote 15 quadra 14, A.t 520 m² 13x40
 - R\$ 210 mil** - R. Pr Carlos Nitzko frte nº 224 Reg. Lago 3, A.T 364 m²
 - R\$ 180 mil** - R. Guilherme Ludovic Cerioli, 210, Cascavel Velho, 360m² 12x30 com Casa.
 - R\$ 155 mil** - Cond. Paysage. Lote 276 com 10x20 200m².
 - R\$ 150 mil** - Cond. Paysage Felicitá - Lote 206 com 200m² 10x20.
 - R\$ 100 mil** - R. Blumenau. Jd. Universitario. 224m² 1/2 ter. c/ casa.
 - R\$ 85 mil** - R. Presidente Joao Goulart, 516, Lote 10 quadra 12 Possui casa de madeira A.T 240 m²
 - R\$ 80 mil** - R. Canadá, 479. Jd Quebec. C/ casa de 70 m² mista. AT 180m²
 - R\$ 45 mil** - Terrenos em Santa Tereza do Oeste, Res. Ecoville, com varias opções de metragens a partir de 250,11m² e valores a partir de R\$45 mil.
- Consulte-nos** - Terrenos em Boa Vista Aparecida. Condomínio Ramos com várias metragens.



PONTOS COMERCIAIS

- R\$ 2.800.000,00** - Terreno com Estrutura Motel Br 369 Km 519 - C/ 15 suítes mobiliadas c/ garagens sendo 7 delas c/ hidro, área toda cercada, cerca elétrica, poço artesiano, lav. mobiliada, wi-fi, rouparia de cama e BWCs, Coz. c/ Armários. A.T. construída 1000m²
- R\$ 350 mil** - Sala Av. Brasil, 5347. Centro, ponto comercial atuando c/ segmento de moda há 02 anos com sólida clientela. Mobilia e estoque.
- R\$ 300 mil** - Sala Av. Brasil 5431, 2 salas, almoxarifado e bwc social. Ponto comercial atuando no ramo de colchoes e moveis exclusivos Castor. A.t 150 m²



PREDIOS COMERCIAIS

- R\$ 1.200.000,00** - R. Júlio Prestes, 77. Pq. São Paulo. Barracão c/ casa, sendo terreno de 1296m² e 489m² de a.c.
- R\$ 680 mil** - R. Macarai, 1784, Floresta. Prédio inteiro sendo inferior sala comercial, 117 m² Piso sup. resid., 3 quartos, sendo 1 suíte, sala, coz, A.S., , despensa, bwc, Espaço gourmet c/ sacada e churras., A.U 360 m² A.T 369 m².
- R\$ 600 mil** - R. Itália, 1142. Jd. Itália. Prédio c/ sala comercial c/ área de 270m² construído, e 372m² de terreno. Contendo apartamento, porão, sala comercial.
- R\$ 420 mil** - R. Holanda, 929, cascavel Velho. Barracão com casa. 2 Terrenos de 360 m² cada totalizando 720 m² (24x30). Casa com 150 m² e barracão com 190 m².
- R\$ 300 mil** - Rua Claudia Galante Padovani, 1231 Barracão com Bwc, Escritório, Alarme. 250 M².
- R\$ 200 mil** - R. Av. Brasil, 6459, Salas 33 e 34 no Edifício Centro Executivo Paraná. Com 81,08 m² A.U e 101,56m² A.T

DESTAQUE DE LOCAÇÃO EM CASCAVEL



EXCELENTE OPORTUNIDADE DE LOCAÇÃO

Residencial Cielo
R. Marechal Candido Rondon, 1210 Centro

- Com 1 quarto e 1 garagem

~~DE R\$720,00~~ POR **R\$600,00**

- Com 2 quartos e sacada com churrasqueira e 2 garagens

~~DE R\$900,00~~ POR **R\$700,00**

- Com 3 quartos sendo 1 suíte e 2 garagens

~~DE R\$1.200,00~~ POR **R\$900,00**



WWW.LOKATELL.COM.BR
CASCATEL (41) 3037-3137 | MARINGÁ (41) 3028-3137 | TOLEDO (41) 3059-3037
CASCATEL: R. Carlos de Carvalho, 3380 Centro



A Lokatell tem o imóvel que nasceu para ser seu.

IMÓVEIS PARA LOCAÇÃO EM CASCATEL

Casas

R\$ 380,00 - Alto Alegre. R. Flamboyant, 1151 (fundos) c/ qto, sala, cozinha, lavanderia, WC
R\$ 400,00 - Alto Alegre. R. Flamboyant, 1151 (fundos) c/ qto, sala, cozinha, lavanderia, WC
R\$ 400,00 - Porto Seguro. R. Pioneiros, 82 c/ qto, sala, cozinha, lavanderia, wc e estacion. **R\$ 420,00** - Floresta. R. Maracaj, 1772 c/ qto, sala, cozinha, lavanderia, wc, garagem
R\$ 456,00 - São Cristóvão. R. Parana, 379 (fundos) c/ qto, sala, cozinha, lavanderia, wc
R\$ 480,00 - Centro. R. Maranhão, 995 (fundos) c/ 2 qtos, sala, cozinha, lavanderia, wc
R\$ 480,00 - Moradas Cascavel - R. Tranquilo Noro, 720 c/ 2 qtos, sala, coz., A.S., wc e estacionamento
R\$ 550,00 - Cascavel Velho - R. Trento, 369 c/ 2 qtos, sala, cozinha, lavanderia, wc e garagem
R\$ 560,00 - Moradas Cascavel. R. Tranquilo Noro, 720 c/ 2 qtos, sala, cozinha, lavanderia, wc, estacionamento, com o condomínio já incluso no aluguel.
R\$ 600,00 - Faculdade. R. Integração, 58 c/ 2 qtos, sala, cozinha, lavanderia, wc e estacionamento
R\$ 600,00 - Santo Onofre. R. Tupis, 320 c/ 3 qtos, sala, cozinha com armários, lavanderia, wc e garagem, em condomínio fechado sem taxa de condomínio e com internet já inclusa no valor do aluguel
R\$ 630,00 - Terra Novas Cvel I. Av. das Torres, 186 c/ 2 suites, sala, coz., A.S., wc, varanda e garagem descoberta
R\$ 630,00 - São Cristóvão. R. Aramis Athaide, 183 c/ 1 qto, sala, cozinha, lavanderia, wc e garagem
R\$ 650,00 - Faculdade. R. Gurgel, 1602 c/ 2 qtos, sala, cozinha, lavanderia, WC e garagem
R\$ 650,00 - Floresta. R. dos Perdizes, 200 c/ 3 qtos, sala, cozinha, lavanderia, wc e garagem.
R\$ 690,00 - Jd. Canadá. R. Dom Pedro, 264 c/ 2 qtos, sala, coz., A.S., wc e estacionamento MOBILIADA

R\$ 700,00 - Brasmadeira. R. Alvorada, 361 c/ 2 qtos, sala, cozinha, lavanderia, WC e estacionamento
R\$ 700,00 - Esmeralda. R. Onix, 252 c/ 3 qtos, sala, cozinha, lavanderia, wc e garagem
R\$ 720,00 - Pion. Catarinense. R. Fernandes de Oliveira, 705 c/ 2 qtos, sala, coz., A.S., wc e garagem
R\$ 750,00 - Floresta. R. dos Pinus, 70 B c/ 3 qtos, sala, cozinha, lavanderia, wc e estacionamento
R\$ 750,00 - Maria Luiza. R. Vital Brasil, 320 (casa 03) c/ 2 qtos, sala, cozinha, A.S. wc e garagem
R\$ 780,00 - Santo Onofre. R. caraiibas, 220 c/ 2 qtos, sala, cozinha, copa, lavanderia, wc e garagem
R\$ 780,00 - Presidente. R. Paschoal R. Mazille, 495 c/ 3 qtos, sala, coz., A.S. wc e gar, MOBILIADA
R\$ 780,00 - Country. R. Juracy A. Capra, 641 c/ 2 qtos c/ 1 qto c/ arm., sala, coz., A.S., wc, gar, educila

R\$ 850,00 - Terra Nova Cvel III. R. Tranquilo Noro, 642 c/ 2 qtos, 2 salas, cozinha, lavanderia, varanda com churrasqueira, 2 wc, 2 garagens descoberta.
R\$ 850,00 - São Cristóvão. R. Londrina, 296 c/ 2 qtos, sala, cozinha, lavanderia, wc e estacionamento
R\$ 850,00 - Vila Tolentino. R. Ademair Angelo Beux, 176 c/ 3 qtos, sala, coz., A.S., wc, garagem
R\$ 850,00 - Nova Cidade. R. Bento Gonçalves, 517 c/ 4 qtos, sala, coz., copa, A.S., wc, gar., educ. c/ churrasqueira
R\$ 900,00 - Claudete. R. Nereu Ramos, 3278 c/ 3 qtos, sala, cozinha, A.S., wc, churrasq. e garagem.
R\$ 900,00 - Neva. R. Plínio Salgado, 292 c/ 3 qtos sendo 1 ste, sala, coz., A.S., wc, gar, SEMI MOBIL.
R\$ 950,00 - Neva. R. Plínio Salgado, 1000 c/ 3 qtos sendo 1 suite, sala, coz., A.S., wc e garagem
R\$ 1.000,00 - Jd. Canadá. R. Vol. da Patria, 4211 c/ 3 qtos + 1 ste, sla, coz., A.S., wc, garagem.
R\$ 1.000,00 - Cond. Terra Nova Cvel I. Av. das Torres, 186 c/ 2 qtos, sala, coz., A.S., wc, garagem e estacionamento, varanda com churrasqueira, semi mobiliada.
R\$ 1.000,00 - Jd. Itamaraty. R. João Miotto, 797 c/ 3 qtos sendo 1 suite, sala, cozinha com armários, lavanderia, 2 wc, varanda com churrasqueira e garagem, em condomínio fechado
R\$ 1.200,00 - Neva. Rua Hyeda Baggio Mayer, 2192 c/ 3 qtos sendo 01 suite, 02 sala, 01 WC, cozinha, área de serviço, 01 Dep. De empregada, churrasqueira, garagem e educila.
R\$ 1.200,00 - Centro. R. Hieda B.Mayer, 1634 c/ 3 qtos sendo 1 suite, sla, coz., A.S, var., chur., e gar.
R\$ 1.200,00 - Coqueiral. Rua Costa e Silva, 1479 c/ 03 qtos sendo 01 suite, 2 salas, copa, wc social, cozinha, área de serviço, churrasqueira e 02 vagas de garagem.
R\$ 1.250,00 - Cond. Terra Nova Cvel I. Av. das Torres, 186 c/ 3 qtos sendo 1 suite, sala, cozinha, lavanderia, varanda com churrasqueira e 2 vagas de garagem, SEMI MOBILIADO
R\$ 1.250,00 - Nova York. R. Cap Leonidas Marques, 1319 c/ 3 qtos, sala, coz., copa, A.S., wc, garagem
R\$ 1.200,00 - Coqueiral. Rua Costa e Silva, 1479 c/ 03 qtos sendo 1 suite, sala, coz., A.S., wc, social, cozinha, área de serviço, churrasqueira, educila e 02 vagas de garagem.
R\$ 1.400,00 - Jd. Itamaraty. R. Edson B. de Oliveira, 570. 3 qtos + 1 ste, sla, coz., A.S. wc e gar.
R\$ 1.400,00 - Coqueiral. Av. Brasil, 8855 c/ 3 qtos sendo 1 suite, 2 salas, coz., copa, A.S., varanda, churrasqueira e garagem.
R\$ 1.500,00 - Claudete. R. Maria Dolores da Mota, 558 c/ 03 qtos, sala, wc social, cozinha planejada, área de serviço, churrasqueira e 02 vagas de garagem.
R\$ 2.000,00 - Neva. R. Cassiano Jorge Fernandes, 1718 c/ 3 suites, sala, cozinha, lavanderia, copa, wc, educila com churrasq., piscina, cerca elétrica, portão eletrônico e semi mobiliada.

2.300,00 - Vale do Sol. R. Ant. José Elias, 1128 c/ 3 qtos sendo 1 suite, sala, coz., A.S., wc, gar., educila c/ churrasq., depósito, quintal, jardim, cerca elétrica, alarme e portão eletrônico, SEMI MOBILIADA
2.500,00 - Country. R. Antonina, 1974 c/ 3 qtos sendo 2 suites, 2 salas, copa, lavabo, wc, cozinha, lavanderia, dependência de empregada, varanda com churrasqueira, 3 garagens, SEMI MOBILIADA
R\$ 2.500,00 - Centro. R. Fortaleza, 1398 c/ 5 qtos sendo 1 suite c/ closet, 3 salas, sala de TV, lavabo, WC, coz. c/ arm., A.S., dep. de empreg., varanda, sacada, churrasq. e 5 vagas de gar.m.
R\$ 2.800,00 - Tropical. R. Fagundes Varela, 3618 c/ 3 qtos sendo 1 suite, sala, cozinha, lavanderia, wc, garagem, educila com churrasqueira, piscina, cerca elétrica e portão eletrônico.

Casas Comerciais

R\$ 980,00 - São Cristóvão. R. Minas Gerais, 427 c/ 3 qtos, sala, cozinha, A.S., wc e estacionamento.
R\$ 1.500,00 - São Cristóvão. R. Minas Gerais, 413 c/ 3 qtos sendo 1 suite, sala, coz., A.S., wc e gar.
R\$ 2.200,00 - Coqueiral. Av BRasil, 8855 c/ 3 qtos sendo 1 suite, 2 salas, coz., A.S., varanda, churrasq. e garagem.
R\$ 2.500,00 - Jd Canadá. R. Mar. Rondon, 4064 c/ 5 qts sendo 2 stes, 6 salas, coz., A.S., 2 Wc. lavabo, varanda c/ churrasqueira, sacada e garagem.
R\$ 3.000,00 - Centro. R. Manoel Ribas, 2834 c/ 4 salas, cozinha, 2 wc, estacio. e garagem
R\$ 4.000,00 - Country. R. Antonina, 1974 c/ 3 qtos sendo 2 suites, 2 salas, copa, lavabo, wc, cozinha, lavanderia, dependência de empregada, varanda com churrasqueira, 3 garagens, SEMI MOBILIADA.
R\$ 4.000,00 - Centro. R. Dom Pedro II, 2400 c/ 3 salas, 5 qtos, wc, varanda, churrasq., A.S. e 4 gar.
R\$ 4.500,00 - Centro. R. Don Pedro II, 2400 c/ 3 salas, 5 qtos, wc, varanda, churrasq., A.S. e 4 gar
R\$ 4.800,00 - Centro. R. Rio de Janeiro, 1674 c/ 5 Salas (1 Com Banheiro), Recepção, Sala de Espera, Copa, Wc Masc./ Fem. (Plas em mármore travertino e iluminação spots leds).Wc Deficiente (Plas em mármore travertino e iluminação spots leds). Estacion. Frontal Para Clientes (Acesso Rápido)-Estacion. Fundos Para Funcionários. Sistema de alarme ativo em todas as depend. (em funcionamento). Sist. Hidráulico e elétrico 100% novos. Infraestrutura elétrica em todas as depend. p/ ar condicionado (c/ cabeamento). Cabos Adsl e telefônicos em todas as depend. (central telefônica). Paver tátil entrada e saída de garagem. Calçada e piso interno todos nivelados (acessibilidade p/ cadeirantes). Iluminação noturna aut. (balizadores, iluminação jardim lateral e fachada). Piso 100% porcelanato.
R\$ 16.000,00 - Centro. R. Maranhão, 1983 c/ 6 qtos sendo 1 suite máster c/ sacada, sala c/ sacada, sala 2 amb., sala estar, sala de jantar, escrit., adega, lareira, hall de entrada, mezanino, coz., 2 A.S, 4 dependas, dep. Empreg., 9 wc, garag, mais estacion., SEMI MOBILIADO, educila com churrasqueira.

Sobrados

R\$ 650,00 - Itamaraty. R. Edson Beler de Oliveira, 540 c/ 2 qtos, sala, coz., A.S. wc e garagem.
R\$ 850,00 - Neva. R. Vitoria, 2007 c/ 03 qtos sendo 01 ste, coz., A.S., lav., wc, 01 vaga de garagem.
R\$ 850,00 - Neva. R. Sergio D'jalma de Holanda, 1733 (fundos) c/ 3 qtos, sala, coz., A.S., wc, gar.
R\$ 900,00 - Canada. R. Visc. de Guarapuava, 3373 c/ 03 qtos, sla, coz, lav., wc, A.S., e 1 vga de gar.
R\$ 950,00 - Faculdade. R. Filosofia, 842 c/ 2 qtos, sala, coz., A.S., wc e garagem, SEMI MOBILIADO
R\$ 1.150,00 - Centro. R. Sergio D'jalma de Holanda, 2025 c/ 3 qtos sendo 1 suite, sala, cozinha, lavanderia, wc, garagem, lavabo, SEMI MOBILIADO.
R\$ 1.200,00 - Res. Jussara. R. Sav. Compagnolo, 583 c/ 3 qtos sendo 1 suite, sla, coz., A.S., wc, sacada e garagem.
R\$ 1.600,00 - Country. R. Londrina, 1059 c/ 3 qtos sendo 1 ste, sla, coz, A.S, wc, gar, educila c/ churrasq.
R\$ 1.600,00 - Nova York. R. Pato Branco, 1028 c/ 3 qtos sendo 1 suite, sala c/ lareira, coz., copa, lavabo, depósito, varanda c/ churrasq., A.S., sacada, garagem, cerca elet., alarme e portao eletr.
R\$ 1.650,00 - Nova York. R. Capitão Leonidas Marques, 1715 c/ 4 qtos, sendo 1 suite, sala, cozinha, lavanderia, wc, lavabo, garagem, varanda com churrasqueira, educila
R\$ 2.000,00 - Maria Luiza. R. Sergio D'jalma de Holanda, 489 c/ 4 qtos sendo 1 suite, 2 salas, cozinha, lavabo, wc, sacada, dependência de empregada, varanda com churrasqueira, garagem
R\$ 2.000,00 - Nova York. R. Carlos Chagas, 1756 c/ 3 qtos sendo 1 suite, sala, cozinha com armários, lavanderia, wc, lavabo, sacada, garagem, educila com churrasqueira.
R\$ 2.000,00 - Jd. Canadá. R. Marechal Rondon, 4064 c/ 5 qtos sendo 2 suites, 6 salas, cozinha, lavanderia, 2 Wc, lavabo, varanda com churrasqueira, sacada, garagem
R\$ 2.000,00 - Pq. São Paulo. R. Engenheiro Teodoro Sampaio, 299 c/ 4 qtos sendo 1 suite, sala, cozinha, A.S, lavabo, wc, churrasq., sacada e garagem, alarme, cerca elétrica e portao eletrônico
R\$ 2.000,00 - Tropical. R. Joao de Matos, 1228 c/ 3 qtos sendo 1 suite, 2 salas, cozinha, lavanderia, wc, lavabo, educila com churrasqueira
R\$ 2.000,00 - São Cristóvão. R. Capanema, 483 c/ 2 Salas, 3 Quartos, Sendo 2 Suites, Cozinha, wc, Área de Serviço, Garagem 2 vagas, aquecimento a gás, alarme, cerca elétrica, água quente.
R\$ 2.200,00 - São Cristóvão. R. Raposo Tavares, 333 c/ 2 Salas, Sala Tv, 4 Quartos Sendo 1 Suite, Copa, Cozinha Planejada, Lavabo, wc, Sacada, Área de Serviço, varanda com churrasqueira, 3 Garagens, CERCA ELÉTRICA, PORTÃO ELETRÔNICO; SEMI MOBILIADO: COZINHA COM ARMÁRIO, FOGÃO E MESA; SALÃO DE FESTA COM PIA COM BANCADA E CHURRASQUEIRA; SALA COM PERSIANAS E RAQUE; QUARTO- DEMA SUITE- COM ARMÁRIOS, CAMA E PRATELEIRAS, VENTILADOR DE TETO E CORTINAS; QUARTO COM ARMÁRIOS, CAMA, CORTINAS, VENTILADOR DE TETO E MESA; SUITE COM SACADA COM ARMÁRIOS E CAMA.
R\$ 2.700,00 - Tropical. R. Bavina, 127 c/ 3 qtos, sendo 1 ste, sla, coz., A.S., wc, varan c/ chur., sacada e garagem.
R\$ 2.800,00 - Cond. São Carlos. R. Cipreste 385 c/ 4 qtos sendo 2 suites, 2 salas, coz., A.S., wc, lavabo, sacada, lavanderia, varanda com churrasqueira, 3 garagens, SEMI MOBILIADO.

Apartamentos

R\$ 300,00 - Res. Universitário. Av. Fag. 212 kitnetes sem mobília a partir de
R\$ 330,00 - Faculdade. R. Administração 690 c/ qto, sala, cozinha, lavanderia e estacionamento, água, condomínio e IPTU e lfox incluso no valor do aluguel.
R\$ 400,00 - Res. Universitário. Av. Fag. 212 c/ quarto, sala, cozinha, lavanderia, wc
R\$ 400,00 - Res. Del Fiore. R. São Luiz, 2123 c/ qto, coz. c/ arm., fogão e mesa, wc e garagem
R\$ 400,00 - Res. Dani. R. Sociologia 1113 c/ qto, sala-cozinha, A.S., WC e estacionamento
R\$ 450,00 - Res. Milenium. R. Recife, 2101 c/ qto, cozinha com armários, estaciona e wc
R\$ 450,00 - Ed. Germ. Sarulli. R. Carlos de Carvalho, 3950 c/ qto, sala, coz., A.S, WC, semi mob.
R\$ 450,00 - Ed. Cruzeiro do Sul. R. Souza Naves, 4044 c/ qto, cozinha e banheiro, MOBILIADA
R\$ 450,00 - Angra dos Reis. R. Tupinambás, 2122 c/ qto, sala, cozinha, wc, garagem

R\$ 480,00 - Ed. Asahi. R. Edson Luiz Favari, 1037 c/ 2 qtos, sla, coz., WC e estac., s/ cond.
R\$ 480,00 - Ed. Don Otávio. R. Otello C. Castilho, 1038 c/ 2 qtos, sala, coz., A.S., wc e gar.
R\$ 490,00 - Res. Universitário. Av. Fag, 212 com qto, sala, cozinha, lavanderia, WC, sacada
R\$ 500,00 - Faculdade. R. Odontologia, 1165 c/ qto, sala, coz., A.S., wc e garagem, atrás da Unioeste
R\$ 500,00 - Ed. Vega. R. Terézina, 1039 c/ 2 qtos, sala, cozinha, A.S., wc, sacada e garagem
R\$ 500,00 - Res. Debora. R. Presidente Bernardes, 1645 c/ qto, sala, coz., A.S., wc e estacion.
R\$ 520,00 - Ed. Sirius II. R. Manoel Ribas, 2001 c/ 2 qtos, sala, coz. c/ arm., A.S., wc, gar. descoberta.
R\$ 530,00 - Ed. Torre do Sol I - R. Jose Bonifacio, 532 c/ 2 qtos, sala, cozinha, lavanderia, wc e garagem
R\$ 550,00 - Ed. Cruzeiro do Sul, 4044. R. Cruzeiro do sul, c/ qto, sala, cozinha MOBILIADA.
R\$ 550,00 - Ed. Torres Claras. R. Curitiba, 565 c/ 3 qtos, sala, coz., A.S., wc, sacada e garagem
R\$ 550,00 - Res. Pinheiros. R. Tiradentes, 2345 c/ 2 qtos, sala, coz., A.S., wc e garagem, SEMI MOBIL.
R\$ 580,00 - Res. Jk. R. Jk, 1336 c/ quarto, sla, coz. c/ arm., wc e garag. cond. Incluso no vl do aluguel.
R\$ 600,00 - Res. Quinta do Sol. R. Jorge Lacerda, 798 c/ 3 qtos, sala, coz., A.S., wc e garagem
R\$ 600,00 - Res. Foz. R. Fortaleza, 3584 c/ 2 qtos, sala, cozinha, lavanderia, wc e garagem
R\$ 600,00 - Ed. Jovita. R. Presidente Costa e Silva, 1756 c/ 2 qtos, sala, coz., A.S., wc, sacada e garag.
R\$ 600,00 - Res. Cielo. R. Mar. Cand. Rondon, 1210 c/ 1 qto, sala, coz., A.S., wc, sacada e gar.
R\$ 620,00 - Res. Oeste. R. das Palmeiras, 4140 c/ 3 qtos, sala, coz., A.S., wc e garagem
R\$ 630,00 - Faculdade. R. Agronomia, 621 c/ 2 qtos, sala, cozinha, A.S, WC e estacionamento
R\$ 630,00 - Ed. Stuttgart. R. Rafael Picoli, 2863 c/ 2 qtos, sala, cozinha, A.S., wc e 2 garagens.
R\$ 630,00 - Ed. Darceu Godoy. R. Presidente Bernardes, 1807 c/ suíte sala, sacada, cozinha com armário, lavanderia, wc e garagem
R\$ 630,00 - Ed. Rio Verde. R. Mar. Deodoro, 1623 c/ 2 qtos, sala, coz. c/ armários, sacada, garagem
R\$ 650,00 - Res. Gramado. R. Maringa, 1719 c/ 3 qtos, sla, coz., A.S, WC, gar., SEMI MOBILIA.
R\$ 650,00 - Res. Laranjeiras. R. Belem, 1004 c/ 2 qtos, sala, coz., A.S., WC, sacada e garagem, condomínio incluso no valor do aluguel.
R\$ 650,00 - Ed. Hannover. R. Manaus, 2046 c/ 2 qtos, sala, coz., A.S, WC e garagem
R\$ 650,00 - Gurgel. R. Flor da Serra, 855 c/ qto, sala, cozinha, A.S., wc, sacada e garagem
R\$ 650,00 - Nuremberg. R. Manaus, 2070 c/ 2 qtos, sala, coz., A.S., wc e garagem
R\$ 650,00 - Claudete. R. Jorge Lacerda, 1925 c/ 2 qtos, sala, coz., A.S., wc e garagem, não tem condomínio e a água e inclusa no valor do aluguel.
R\$ 650,00 - Ed. Cvita. R. Joao Padilha, 317 c/ qto com closet, sala, coz., A.S., wc e garagem, com geladeira, fogão, máquina de lavar e guarda roupa.
R\$ 650,00 - Everliffe II. R. Pernambuco, 2617 c/ 2 qtos, sala, coz., A.S., wc e garagem
R\$ 650,00 - Res. Nova Conquista. R. Tamoios, 147 c/ 2 qtos, sala, coz., A.S., wc e garagem, com condomínio já incluso no aluguel.
R\$ 650,00 - Res. Gramado. R. Maringa, 1719 c/ 3 qtos, sala, coz., A.S., WC, garag. SEMI MOBILIADO.
R\$ 660,00 - Ed. Bonsai. R. Castro Alves, 3073, c/ 2 qtos, sla, coz., A.S., WC, sacada c/ churrasq. e garagem
R\$ 680,00 - Ed. Altemburg. R. Rafael Picoli, 2791 c/ 2 qtos, sala, coz., A.S., wc e 2 garagens
R\$ 680,00 - Ed. Viena. R. Santa Catarina, 245 c/ 2 qtos, sala, coz., A.S., wc, sacada e garagem
R\$ 680,00 - Ed. Rothemberg. R. 7 de Setembro, 4249 c/ 2 qtos, sala, coz., A.S, wc e gar., MOBILIADO
R\$ 700,00 - Ed. Araguaia. R. Barao do Rio Brco, 1152 c/ 02 qtos, wc, coz., A.S. e 01 vaga de gar. cob.
R\$ 700,00 - Centro. Av. Brasil, 4251 c/ 2 qtos, sala, coz., A.S., wc, sacada e garagem.
R\$ 700,00 - Res. Aguas Claras. R. Marechal Deodoro, 1563 c/ 2 qtos, sala, coz., A.S., wc, sacada e garag.
R\$ 700,00 - Ed. Mondrian. R. Manaus, 3250 c/ 2 qtos, sala, coz., A.S., wc, sacada c/ churrasq. e garag.
R\$ 700,00 - Ed. Montesse. R. Fortaleza, 3432 c/ 2 qtos, sala, coz., A.S., wc, sacada, garagem.
R\$ 700,00 - Centro. Av. Brasil, 4251 c/ 2 qtos, sala, coz., A.S., wc, sacada e garagem
R\$ 700,00 - Res. Lapa I. R. da Lapa, 931 c/ 2 qtos, sala, coz., A.S., wc e garagem
R\$ 700,00 - Ed. Monsanto. R. Engenheiro Rebouças, 2301 c/ 2 qtos, sala, coz., A.S., wc e garagem
R\$ 700,00 - Res. Cielo. R. Marechal Candido Rondon, 1210 c/ 2 qtos, sala, cozinha, lavanderia, wc, sacada com churrasqueira e 2 garagens.
R\$ 730,00 - Ed. Di Modena. R. Pres. Costa e Silva, 1431 c/ 2 qtos, sala, coz., A.S., wc, sacada e garag.
R\$ 730,00 - Res. Amazonia. R. Manaus, 440 c/ 2 qtos, sala, coz., A.S., wc, sac. e gar., terraço aberto.
R\$ 750,00 - Ed. Damasco. R. Rubens Lopes, 479 c/ 2 qtos, sala, coz., A.S., wc e garagem.
R\$ 750,00 - Res. Vitoria. R. Vic. Machado, 2355 c/ 3 qtos sendo 1 suite, sala, coz., A.S., wc e gar.
R\$ 750,00 - Ed. Bremem. R. Pio XII, 1723 c/ 3 qtos sendo 1 suite, sala, coz., A.S., wc e garagem.
R\$ 750,00 - Ed. Torres Claras. R. Curitiba, 565 c/ 3 qtos, sala, coz., A.S., wc, sacada e garagem.
R\$ 750,00 - Claudete. R. Jorge Lacerda, 1925 c/ 2 qtos, sala, coz., A.S., wc e garagem, não tem condomínio e a água e inclusa no valor do aluguel.
R\$ 750,00 - Ed. D. Rosa. R. Pedro Ivo, 1436 c/ 2 qtos, sala, coz., A.S., wc, sacada com churrasq. e garag.
R\$ 770,00 - Ed. Cima V. R. Presidente Bernardes, 2100 c/ 3 qtos, sala, coz., A.S., wc, sacada e garagem
R\$ 780,00 - Parque Verde. R. Cipreste, 752 c/ 2 qtos, sala, coz., A.S., wc, sacada e garagem
R\$ 780,00 - Ed. Frankfurt. R. Curitiba, 1389 c/ 3 qtos sendo 1 ste, sala, coz., A.S., wc e 2 garagens.
R\$ 790,00 - Res. Gramado - R. Maringa, 1719 c/ 2 qtos, sala, coz., A.S., wc e garagem
R\$ 800,00 - Jd. Italia. R. Italia, 1142 c/ 2 qtos sendo 1 ste, sla, coz., A.S., WC, gar. MOBILIADO.
R\$ 800,00 - Ed. Solar Du Parc. R. Uruguai, 570 c/ 3 qtos sendo 1 suite, sala, coz., A.S., WC, sacada com churrasqueira e 2 garagens.
R\$ 800,00 - Ed. Alamanda. R. Vic. Machado, 1280 c/ 3 qtos sendo 1 ste, sala, coz., A.S, WC, sac. e gar.
R\$ 800,00 - Ed. Apolo. R. Parana, 950 c/ 2 qtos, sala, coz., A.S., wc sacada c/ churrasq. e garagem
R\$ 800,00 - Res. Recife, 741 c/ 3 qtos sendo 1 suite, sala, coz. c/ armários, A.S., wc, sacada e garagem
R\$ 800,00 - Ed. Michelangelo. R. do Rosario, 448 c/ 3 qtos sendo 1 suite, sala, coz., A.S., wc, sacada e garagem, dependência de empregada.
R\$ 800,00 - Ed. Michelangelo. R. do Rosario, 448 c/ 3 qtos sendo 1 suite, sala, coz., A.S., wc, sacada e garagem, dependência de empregada.
R\$ 800,00 - Ed. Bessica. R. Parana, 3660 c/ 2 qtos, sala, coz. c/ arm., A.S., WC, sac com churrasq. gar.
R\$ 800,00 - Ed. Bessica. R. Parana, 3660 c/ 2 qtos, sala, coz., A.S., WC, sac com churrasq. gar. sacada com churrasqueira e garagem
R\$ 830,00 - Ed. Munique. R. Curitiba, 1417 c/ 2 qtos, sala, coz., A.S., wc e garagem
R\$ 830,00 - Res. São Luiz. R. São Luiz, 605 c/ 3 qtos sendo 1 suite, sala, coz., A.S., wc, sacada com churrasqueira e garagem, SEMI MOBILIADO
R\$ 850,00 - Res. Coqueiral. R. das Palmeiras, 957 c/ 3 qtos, sala, coz., A.S., wc, garagem.
R\$ 850,00 - Res. Pq Poty. R. Tom Jobim, 370 c/ 3 qtos, sala, coz., A.S., wc, sac. c/ churrasq. e 2 gar.
R\$ 850,00 - Ed. Parthenon. R. Mar. C. Rondon, 1857 c/ 3 qtos sendo 1 ste, sla, coz., A.S., wc, sac e gar.
R\$ 850,00 - Ed. Matisse. R. Fortaleza, 2771 c/ 2 qtos, sala com estante, cozinha com armários, lavanderia, wc, sacada com churrasqueira e garagem, imóvel novo
R\$ 850,00 - Res. Milano. R. Fortaleza, 1740 c/ 3 qtos sendo 1 suite, sala, coz., A.S, wc e garagem
R\$ 850,00 - Ed. Bougvillea. R. Siqueira Campos, 804 c/ 3 qtos sendo 1 suite, sala, cozinha com armários, lavanderia, wc e garagem.
R\$ 870,00 - Ed. Garden Club. R. Alberi Antonio Richard, 190 c/ 3 qtos sendo 1 suite, sala, cozinha com armários, lavanderia, wc, sacada com churrasqueira, garagem.
R\$ 900,00 - Ed. Roma. R. JK, 1611 c/ 2 qtos, sala, coz., A.S., wc, sacada e garagem
R\$ 900,00 - Ed. Recife. R. Recife, 741 c/ 3 qtos sendo 1 suite, sala, coz., A.S., wc, sacada e garagem
R\$ 900,00 - Ed. Ille de France. R. Mato Grosso, 1680 c/ 3 qtos sendo 1 ste, sla, coz., A.S., wc e gar.
R\$ 900,00 - Ed. Gem. Osorio. R. Gem. Osorio, 1449 c/ 02 qtos, sala, sacada, coz., A.S, churrasq. 2 garag.
R\$ 900,00 - Res. Cielo. R. Marechal Candido Rondon, 1210 c/ 3 qtos sendo 1 suite, sala, coz., A.S., wc, sacada e 2 garagens.
R\$ 900,00 - Ed. Bougvillea. R. Siqueira Campos, 804 c/ 3 qtos sendo 1 suite, sala, coz., A.S., wc e garagem, SEMI MOBILIADO.
R\$ 950,00 - Res. Alto do Lago. R. Terra Roxa, 640 c/ 3 qtos sendo 1 ste, sala, coz. c/ arm., A.S, wc e gar.

R\$ 950,00 - Ed. JK. R. JK, 1215 c/ 2 qtos, sala, coz. c/ arm., sacada c/ churrasq., lavanderia e garagem
R\$ 980,00 - Ed. Medeiros. R. Joao Maria Correa, 514 c/ 3 qtos sendo 1 suite, sala, coz., A.S., wc, sacada e garagem, 2 WC, 2 garagens 1 descoberta e 1 coberta, semi mobiliado.
R\$ 980,00 - Res. Parque Poty. R. Tom Jobim, 370 c/ 2 qtos, sala, coz. c/ armários, A.S, wc e 2 gar.
R\$ 1.000,00 - Ed. Bessica. R. Parana, 3660 c/ 2 qtos, sala, coz., A.S., wc e gar, SEMI MOBILIADO
R\$ 1.000,00 - Ed. Ille de France. R. Mato Grosso, 1680 c/ 3 qtos sendo 1 suite, sala, coz., A.S., wc, sacada e garagem.
R\$ 1.000,00 - Ed. San Fernando. R. Souza Naves, 4081 (DUPLEX) c/ 3 qtos sendo 1 suite, sala, cozinha com armários, lavanderia, wc, sacada, varanda com churrasqueira, 2 garagens
R\$ 1.000,00 - Ed. Dona Adelia. R. São Paulo, 869 c/ 03 qtos sendo 01 suite, sala, sacada, wc social, cozinha planejada, dep de empregada, área de serviço, lavabo, 02 vagas de garagem.
R\$ 1.000,00 - Ed. Solar Du Parc. R. Uruguai, 570 c/ 3 qtos sendo 1 suite, sala, coz., A.S., wc e garagem, WC, sacada com churrasqueira e 2 garagens.
R\$ 1.000,00 - Ed. Coahabivel. R. Recife, 1469 c/ 3 qtos sendo 1 suite, sala, coz., A.S., wc, sacada e 2 garagens, SEMI MOBILIADO.
R\$ 1.060,00 - Ed. Dª Guilhermina. R. Erechim, 1819 c/ 3 qtos sendo 1 suite, sla, coz., A.S, wc e garag
R\$ 1.050,00 - Centro. R. Rio de Janeiro, 2497 c/ 4 qtos, 2 salas, cozinha, lavanderia, sacada, wc e garagem, SEM TAXA DE CONDOMINIO.
R\$ 1.100,00 - Ed. Solar Du Parc. R. Uruguai, 570 c/ 3 qtos sendo 1 suite, sala, coz., A.S., wc, sacada e garagem, WC, sacada com churrasqueira e 2 garagens.
R\$ 1.100,00 - Ed. JK. R. JK, 1215 c/ 2 qtos, sala, coz. c/ arm., sacada com churrasqueira, A.S., e garagem.
R\$ 1.100,00 - Ed. Monte Alto - R. Carlos de Carvalho, 4066 c/ 3 qtos sendo 1 suite, sala, coz., A.S., wc, sacada e garagem.
R\$ 1.100,00 - Ed. MW - R. Parana, 4032 c/ 3 qtos sendo 1 suite, 3 salas, cozinha, lavanderia, dependência de empregada, sacada, garagem.
R\$ 1.100,00 - Centro. R. Rio de Janeiro, 2497 c/ 4 qtos, 2 salas, coz., A.S., sacada, wc e garagem
R\$ 1.100,00 - Ed. Loria. R. Manoel Ribas, 3127 c/ 2 qtos, sala, coz., A.S., wc, sacada com churrasqueira e garagem
R\$ 1.100,00 - Ed. Pantheon. R. Souza Naves, 4389 c/ 3 qtos sendo 1 suite, sala, coz., A.S., wc, sacada com varanda estendida, garagem.
R\$ 1.100,00 - Ed. JK. R. JK, 1215 c/ 2 qtos sendo 1 suite, sala, coz., A.S., wc, sacada com churrasqueira, lavanderia e garagem.
R\$ 1.100,00 - Ed. Martignon. R. JK, 1352 c/ 3 qtos, sala, coz., A.S., wc, sacada e gar, MOBILIADO.
R\$ 1.200,00 - Ed. Coahabivel. R. Recife, 1469 c/ 3 qtos sendo 1 ste, sla, coz., A.S., WC, sac. 2 garagens.
R\$ 1.200,00 - Ed. Visconde de Maua. R. São Paulo, 364 c/ 3 qtos sendo 1 suite, sala, coz., A.S., wc, sacada e garagem, WC, sacada e garagem
R\$ 1.200,00 - Ed. Los Angeles. R. Dom Pedro II, 2199 c/ 3 qtos sendo 1 suite, sala 2 ambientes, cozinha, lavanderia, wc, sacada, garagem, SEMI MOBILIADO.
R\$ 1.250,00 - Santos Dumondt. R. Mato Grosso, 2488 c/ 2 qtos sendo 1 suite, sala, coz., A.S., wc e garagem, WC, sacada, SEMI MOBILIADO e SEMI VAGA DE GARAGEM.
R\$ 1.250,00 - Ed. Don Verona. R. Rio Grande do Sul, 748 c/ 3 qtos sendo 1 suite, sala, coz., A.S., wc, sacada e garagem.
R\$ 1.300,00 - Res. Parque Poty. R. Tom Jobim, 370 c/ 2 qtos, sala, coz., A.S., wc, sacada com churrasqueira e 2 garagens, SEMI MOBILIADO.
R\$ 1.300,00 - Ed. Belvedere. R. Presidente Bernardes, 2555 c/ 3 qtos sendo 1 suite, sala, coz., A.S., wc, sacada e garagem, WC, sacada e garagem
R\$ 1.300,00 - Ed. Hannover. R. Manaus, 2046 c/ 2 qtos, sala, coz., A.S, wc e 2 gar, MOBILIADO
R\$ 1.350,00 - Ed. Valentina. R. Antonina, 2464 c



Gaucha
imobiliária

Fone: 3225-1233 - Fax 3333-8316

RUA PERNAMBUCO, 54 - CENTRO

e-mail: contato@imobiliariagaucha.com.br / www.imobiliariagaucha.com.br

VENDAS

PLANTÃO: 9972-2848 / 9972-0258 / 9972-2088 / 9978-4894

CASAS, SOBRADOS E APARTAMENTOS

SOBRADO COM 302,00M

Rua Guaira 1107, Tropical, com 01 suite master, 02 suites, sal de jantar/estar, sala TV, copa, cozinha, lavabo, sacada, área de serviço, 04 garagens, aquecimento, sotao, churrasqueira, canil, piscina aquecida, salão de festas. Valor Consulte-nos

SOBRADO COM 200M²

Rua Natal, 1454 - Centro - 03 suítes, 01 quarto, sala de jantar / estar, bwc, cozinha, área de serviço, 02 garagens, bwc, empregada, churrasqueira, salão de festas. R\$ 500.000,00

SOBRADO COM 397,00M²

Rua Machado de Assis, Região do Lago I, 01 suite master, 02 suítes, sala de jantar/estar, sala de TV, escritório, bwc, copa, cozinha, lavabo, 03 sacadas, área de serviço, 06 vagas de garagem, aquecimento, churrasqueira, depósito, piscina, salão de festas. valor CONSULTE-NOS

CASA 180M²

Rua Engenharia, 310, Jd Universitário, suite, 2 qtos, sala jantar/estar, bwc, coz. área serv., 3 gar, churr., depósito, salão de festas. R\$ 385.000,00

CASA COM 142,44

Rua Marechal Cândido Rondon, 1409 - Centro - com 01 suite, 02 quartos, sala de jantar/estar, sala tv, bwc, copa, cozinha, área de serviço, 02 garagens, churrasqueira, depósito. R\$ 550.000,00

SOBRADO COM 320,00M²

Rua Tarquinio Joslin dos Santos, Jd Maria Luiza, com 01 suite master, 01 suite, 02 qtos, sala jantar/estar, sala TV, escrit, bwc, copa, coz, lav, sacada, dep emp, área serviço, 04 gars, aquec, semi-mobiliado. R\$ 1.050.000,00

02 CASAS

Rua Presidente Bernardes nº898, casa frente com 90,00m² em alvenaria com 03 quartos, sala estar, bwc, copa, cozinha, área de serviço, casa dos fundos com 100,00m² em madeira com 03 quartos, sala, cozinha bwc, lavanderia. R\$470.000,00

CASA COM 90,00M²

+ 50,00m² de edícula, Rua Terra Rocha 1220, Jd Nova York, com 01 suite, 02 quartos, sala de estar, copa, cozinha, área de serviço, 01 garagem, bwc empregada. R\$ 360.000,00

CASA COM 345,00M²

Rua Cuiabá, Jd Maria Luiza, com 01 suite, 05 quartos, sala de jantar/estar, sala de TV, escritório, 02 bwc (01 com Hidro), copa, cozinha, área de serviço, 05 garagens, bwc empregada, aquecimento, churrasqueira, depósito, piscina, salão de festas. R\$ 1.000.000,00

CASA COM 170,00M²

Rua das Orquídeas 205, Guarujá, com 01 suite, 04 quartos, sala de jantar/estar, bwc, cozinha, área de serviço, 01 garagem, bwc empregada, churrasqueira. R\$ 270.000,00

CASA COM 200,00M²

(averbado), Condomínio Plantar, Boa vista da Aparecida, com 01 suite, 04 quartos, sala de jantar/estar, copa, cozinha, dep. empregada, área de serviço, 02 garagens, aquecimento, churrasqueira, piscina, salão de festas, semi-mobiliado.

SOBRADO COM 380,00²,

Rua Souza Naves, esquina com rua Belo Horizonte, centro. Com 1 suite, 2 quartos, sala de jantar/estar, sala de TV, escritório, 02 bwc, copa, cozinha, lavabo, sacada, área de serviço, 02 garagens, aquecimento, churrasqueira, depósito. R\$ 830.000,00

SOBRADO COM 214M

Rua Visconde do Rio Branco, Centro, com 01 suite, 02 quartos, sala de jantar/estar, sala TV, escritorio, copa, cozinha, 03 bwcs, lavabo, sacada, área de serviço, 04 garagens, aquecimento, churrasqueira, semi-mobiliado. R\$ 600.000,00

CASA COM 370,00M

Rua Recife, centro - com 02 suítes, 03 quartos, sala de jantar/estar, sala tv, escritório, bwc, copa, cozinha, biblioteca, área de serviço, 04 vagas de garagem, churrasqueira, piscina, salão de festas. R\$ 1.280.000,00.

ED. CURITIBA RESIDENCE

Em construção, Rua Curitiba, Neva, 1º apart. c/ 100,30m², 2 qtos, 2 salas, lavabo, bwc, coz., lavand., sacada c/ churrasq. e 1 gar. ; 2º apart. 142,80m², suite, 2 qtos, bwc, 2 salas, coz., lavand. e 2 gar, CONSULTE-NOS. Entrega da obra para Dezembro de 2015.

ED. LE PRESTIGE 291,5M²

R. Goiás, Country. Suite Master, 2 suítes, 4 salas, lavabo, sacadas, cozinha, lavanderia, dep. empregada, depósito, 3 vagas de garagem, ótima área de lazer em amplo terreno. Entrega da obra para Maio / 2015. Valor R\$ 1.162.000,00

ED VILLA MEDINE COM 297,77M²

Rua Minas Gerais 1930, Centro, com 01 suite master, 02 suítes, sala de jantar/estar, sala de TV, copa, cozinha, lavabo, sacada, área de serviço, 03 garagens, aquecimento, churrasqueira, sala de jogos, piscina, play ground, salão de festas, semi mobiliado. VALOR CONSULTE-NOS

EDIFÍCIO ZARA

Prédio de aptos em construção. R.: Natal, Centro, unidades com 3 quartos e com metragens de 76m² a 94m², com valores de R\$ 209.000,00 a R\$ 229.000,00, condições a consultar.

APTO ED ERONDINA GOTARDO

Com 130,00m², Rua Pernambuco 861, Centro, com 01 suite, 02 quartos, sala de jantar/estar, bwc, copa, cozinha, área de serviço, 01 garagem, aquecimento, play ground, salão de festas. R\$ 340.000,00

APTO COM 226,00M²

Ed Porto Seguro, Rua Joao Pessoa, com 01 suite, 02 quartos, sala de jantar/estar, bwc, cozinha, lavabo, sacada, dep empregada com bwc, área de serviço, 02 garagens, aquecimento, depósito, sala de jogos, piscina, play ground, salão de festas, moveis embutidos. R\$500.000,00

ED MARINI, COM APTOS DE 145M²A

148M², 01 suite, -2 quartos, sala de jantar/estar, bwc, sacada com churrasqueira, área de serviço, 02 garagens, aquecimento, salão de festas. valores de R\$ 387.000,00 a R\$ 421.000,00.

ED. JOÃO BATISTA CUNHA

Com 167,51m - Rua Riachuelo 2420, Centro, com 01 suite, 02 quartos, sala de jantar/estar, cozinha, sacada, área de serviço, 02 garagens, churrasqueira, depósito, piscina, playground, salão de festa. R\$ 460.000,00.

ED. RESID. CRISTAL

Com 92m², Rua João de Matos, 1145 - Jardim Cristal. Com 03 quartos, sala de jantar / estar, bwc, cozinha, área de serviço, 01 garagem, churrasqueira. R\$ 200.000,00

CASA COM 742,00M²

com 05 quitinetes (fundos), e uma sala comercial pequena (frente), Rua Antonina nº 265, Centro. R\$ 550.000,00

ED. AUGUSTUS

Com 180,00m², Rua da Bandeira 927, com 01 suite, 02 quartos, sala de jantar/estar, cozinha, bwc, sacada com churrasqueira, área de serviço, 02 vagas de garagem. VALORES CONSULTE-NOS

APARTAMENTO 81,00M²

Residencial Lokatell, Rua Vitória, 1735, Neva, com 02 quartos, sala tv, bwc, cozinha, área de serviço, 01 garagem, churrasqueira, salão de festas. R\$ 198.000,00

APTO COM 93,83M

Ed. San Fernando, Rua Souza Naves, Centro - com 01 suite, sala de jantar/estar, cozinha, área de serviço, 01 garagem, churrasqueira, semi-mobiliado. R\$ 180.000,00.

SALAS COMERCIAIS

Barracão Comercial com 291,00m² - Rua Nilo Peçanha, nº 90. Pq. São Paulo. R\$ 450.000,00

Mercado Avenida Gralha Azul, Guarujá. Vendo Ponto, instalações e estoque, em funcionamento, com grande clientela. R\$ 90.000,00

MOTEL CASCATA, COM 700,00M, PR 484 KM 07

Quedas do Iguaçu, com instalações completas (08 quartos), casa para residenciais, dependencia de funcionários, ótima lucratividade. R\$ 1.110.000,00

TERRENOS

Lote com 250,00m², Rua Expresso Norte esquina com Panamá, Loteamento Florais do Paraná. R\$ 110.000,00

Lotes no Condomínio Jardins de Monet, Rua Eça de Queiroz, nº 35, Alto Alegre. Condomínio com infraestrutura completa, portaria 24h, área de festas equipada, piscina, espaço fitness, playground, espaço zen e jardins. **Valores: Consulte-nos.**

Lote 372m² com casa mista no fundo. Rua Itália, 1197, Jd. Europa, R\$ 140.000,00

Terreno com 366,00m², Rua Soldado Luiz Gonzaga, Jardim Petropolis. R\$70.000,00

Terreno com 640,00m², Rua Rio de Janeiro, Centro, Proximo ao Colégio Santa Maria. R\$750.000,00

Lote com 469,90m², Rua Natal 2552, Tropical, com casa simples mais piscina fundo do lote, 03 quartos, sala estar, bwc, área de serviço. R\$ 470.000,00



Elso Thomann Imóveis

Rua General Osório, 2960 - Cascavel - PR

(45) 3035-1600

Creci - 25511

Sua garantia imobiliária.

site: www.elseimoveis.com.br

Horário de atendimento: Seg à Sex: 8h30 ao 12h; 13h30 às 18h; Sáb 09h ao 12h.

VENDAS SOBRADOS

Centro – Rua Castro Alves – Área construída 280,00m2, 1 suíte, 2 quartos, sala estar / jantar, bwc social, lavabo, cozinha, área de serviço, área coberta com churrasqueira, piscina, cerca elétrica, portão eletrônico, 2 vagas de garagem coberta **R\$ 1.200.000,00**

Ciro Nardi – Rua Curitiba – Imóvel de esquina - parte superior c/ 01 suíte, 02 quartos, 01 bwc, escada em ipê, parte baixa: 01 sala, 01 sala de entrada, 01 sala de jantar, 01 cozinha, 01 bwc social, dependência de empregada c/ bwc, depósito, área de serviço, jardim de inverno, garagem (2) **R\$ 700.000,00**

Country – Rua Voluntários da Pátria – 1 suíte com hidró, 3 dormitórios, sala 2 ambientes, cozinha com armários, WC social, área de serviço, dep. de emp., 2 vagas de garagem, aceita imóvel em Curitiba **R\$ 550.000,00**

Vila Tolentino – Rua Castro Alves – 1 suíte, 2 dormitórios, tendo 4º dormitório ou escritório, sala de estar/jantar, copa, cozinha, lavanderia, WC social, WC serviço, 2 despensas, 2 vagas de garagem cobertas e fechadas, quintal. Área do terreno 224,25m² e área construída de 190,81m² **R\$ 480.000,00**

Neva – Rua Visconde do Rio Branco – IMÓVEL NOVO – Condomínio Fechado – 1 suíte c/ sacada, 2 dormitórios, bwc social, área de serviço, sala, copa, cozinha, lavabo, 2 vagas de garagem paralelas, churrasqueira coberta, área construída 166,00m2, piso em porcelanato, acabamento em gesso **R\$ 395.000,00**

Nova Iorque – Rua Nova Santa Rosa, 1053 Sob. 02 – 1 suíte, 2 dormitórios, sala, cozinha, área de serviço, lavbo, wc social, 1 vaga de garagem, A/C aprox. 90m² terrenos aprox. 120m² **R\$ 345.000,00**

Canadá – Rua Uruguiana, área total 78,00m2 com 3 dormitórios, sala, cozinha, bwc social, lavabo, área de serviço, sacada, 2 vagas de garagem sendo 1 coberta **R\$ 220.000,00**

Country – Condomínio residencial com ARQUITETURA ECOSSUSTENTÁVEL e SEGURA. Constituído por 02 residências triplex, geminadas, 270m2 cada, com sótão e VISTA PANORÂMICA da cidade; Possui aquecimento solar, água quente na cozinha, lavanderia e em todos banheiros, sistema de captação e armazenamento de água da chuva, sistema de resfriamento do ambiente por energia geotérmica e ventilação natural cruzada; clarabóia de iluminação natural com vidros LOW-EMISSION e grandes áreas em vidro que permitem considerável ECONOMIA DE ENERGIA ELÉTRICA; ÁRVORE centenária adaptada à arquitetura; telhado shingle com isolante térmico; jardim de inverno; portas externas, janelas e paredes duplas com ISOLAMENTO TERMO-ACÚSTICO; iluminação noturna, TECNOLOGIA LED; piso em porcelanato polido; persianas embutidas, portas laqueadas, janelas de sótão italianas com vidro duplo termo-acústico; parapeitos e corrimãos em inox; vidros de SEGURANÇA temperados, laminados, resinados e com TECNOLOGIA LOW-E; iluminação de emergência; sistema de aterramento e pára-raios; preparação para sistema de alarme com sensores embutidos em todos os acessos; CERCA ELÉTRICA COM ALARME em todo o perímetro; lareiras convectoras com recuperador de calor; chaminé em inox para fogão a lenha; sala de jogos e escritório no sótão, amplas sacadas; salas com pé-direito duplo e mezanino; 4 banheiros e 5 quartos por unidade, terreno de esquina com 800m2 a 200m do Country Club. Construção averbada nas matrículas **CONSULTE-NOS**

CASAS

Centro – Rua General Osório – uma quadra do Hospital Policlínica, Ótima localização, região de clínicas, terreno com 525,00m2 (15 x 35) com benfeitoria. Frente: casa alvenaria com 99,87m2. Fundos: casa madeira com 67,68m2 **R\$ 980.000,00**

Maria Luiza – Rua Pedro Dal Pra – 1 suíte c/ closet e varanda, 2 demi-suíte, sala, copa, cozinha c/ armários, lavabo, área de serviço c/ armários, espaço gourmet c/ churrasqueira, piscina c/ aquecimento, garagem fechada para 2 carros, 1 vaga garagem aberta coberta, portão eletrônico, cerca elétrica **R\$ 850.000,00**

Vila Tolentino – Rua Marechal Cândido Rondon – terreno com 935m² com casa em madeira **R\$ 800.000,00**

Coqueiral – Rua Flamboyant, – Terreno 444m2 com 1 casa em alvenaria na frente c/ 80m2 c/ 3 dormitórios, sala, cozinha, bwc social, área de serviço, 2 vagas de garagem + 6 quitinetes nos fundos com entrada separada **R\$ 600.000,00**

Centro – Rua Belo Horizonte, - casa com 1 suíte, 2 quartos, sala, copa, cozinha, lavanderia, WC social, edícula c/ churrasqueira, ws, 1 quarto, canil. Área construída de aprox. 186m² **R\$ 600.000,00**

Parque São Paulo – Rua Campos Sales - terreno 504m², casa em alvenaria com 3 dormitórios, sala, cozinha, despensa WC social, 2 vagas de garagem, amplo quintal **R\$ 450.000,00**

Alto Alegre – Rua Casemiro de Abreu, á/c de 95,38m² com 1 suíte c/ banheira de hidromassagem, 2 dormitórios, sala, copa, cozinha c/ armários, 2 vagas de garagem sendo 1 coberta, edícula com 25m2 com churrasqueira e lavanderia. **R\$ 375.000,00**

Canadá – Rua Lageado, 537b – casa nova com á/c de 105m², contendo 1 suíte, 2 dormitórios, sala, cozinha, WC social, 2 vagas de garagem, edícula nos fundos com churrasqueira, lavabo e lavanderia **R\$ 360.000,00**

Vila Tolentino – Rua Carlos de Carvalho – 3 dormitórios, sala/copa, cozinha, WC social, despensa, área de serviço, churrasqueira, depósito, WC de serviço, 2 vagas de garagem. Amplo quintal nos fundos **R\$ 350.000,00**

Jd. Padovani – Rua Claudia Galante Padovani, 1400 – com 1 suíte, 2 dormitórios, sala, copa, cozinha, wc social, despensa, área de serviço, garagem, churrasqueira **R\$ 320.000,00**

Parque São Paulo – Rua Fernando Costa – 4 dormitórios, sala, cozinha, WC social, área de serviço 2 vagas de garagem, quintal nos fundos. Terreno com 504m² **R\$ 300.000,00**

Jardim Padovani – Casa com barracão – Rua Elias Maximiliano, – casa com 02 dormitórios, sala, cozinha, WC social. Barracão 10X10 com banheiro e despensa **R\$ 285.000,00**

Jardim Metropolitano – Casa nove em fase de acabamento – Rua Luiz Venturim – 1 suíte, 2 dormitórios, sala, cozinha, bwc social, área de serviço, 1 vaga de garagem coberta, quintal nos fundos **R\$ 280.000,00**

Santa Cruz – Rua Kamayuras - Terreno com 2 casas em alvenaria sendo: frente: 2 quartos, sala, cozinha, bwc social, área de serviço, garagem; fundos: 3 quartos, sala, cozinha, bwc social, área de serviço. Terreno com 366,00m2 (12 x 30,50) **R\$ 280.000,00**

Canadá – Res. Vancouver – Rua Vicente Machado, 3557 casa 04 – 1 suíte, 2 quartos, sala, cozinha planejada, bwc social, 2 vagas de garagem, piso em porcelanato. Imóvel com aprox. 100m² **R\$ 265.000,00**

Santa Felicidade – Rua Luiz Augusto Pereira, 516 – Casa em alvenaria com 104m² com 3 dormitórios, sala, cozinha, wc social, área de serviço, despensa, 1 vaga de garagem. Terreno com 366m² **R\$ 265.000,00**

Jardim Padovani – Rua André de Barros, 1284 – casa em alvenaria com forro, 3 dormitórios, sala, cozinha, wc social, 2 vagas de garagem **R\$ 210.000,00**

São Cristóvão – Rua Paranával – 3 dormitórios, sala, cozinha, bwc social, área de serviço, garagem, amplo terreno **R\$ 200.000,00**

14 de Novembro – Rua Souza Naves Sul, 433 – casa em alvenaria com aprox. 110m² contendo 3 dormitórios, sala, cozinha, wc social, área de serviço, despensa, 1 vaga de garagem **R\$ 180.000,00**

APARTAMENTOS

Ed. Gemini I – Rua São Paulo – APTO. FRENTE – 2 suítes sendo 1 master com hidró e 1 simples, 1 dormitório, sala jantar, sala estar, cozinha c/ armários, bwc social, lavabo, 2 sacadas sendo 1 c/ churrasqueira, área de serviço, despensa, 2 vagas de garagem **R\$ 900.000,00**

Ed. Filadelfia – Rua Rio de Janeiro – 1 suíte master com sacada, 2 dmi suítes, 1 dormitório, WC social, lavabo, sala de estar com sacada, sala de jantar com sacada, sala de TV com sacada, cozinha com móveis planejados, área de serviço, dep. empregada, 4 vagas de garagem. Apartamento semi mobiliado. Ed. Com portaria 24hs, 2 elevadores, 2 salões de festa, play ground **R\$ 800.000,00**

Res. Maria Isabel – Centro – Rua Rio de Janeiro – suíte mobiliada, 2 dormitórios, WC social, sala em L com mobília, sacada com churrasqueira, cozinha planejada, 2 vagas de garagem **R\$ 600.000,00**

Ed. Julia Park – Centro – Rua Machado de Assis – A/U 142,85m2, 1 suíte, 2 dormitórios, bws social, sala, cozinha, área de serviço, sacada c/ churrasqueira, 2 vagas de garagem paralelas, elevador **R\$ 595.000,00**

Ed. Saint Paul – Centro – Rua Rio de Janeiro – apartamento com 139,44m² contendo: 1 suíte, 2 dormitórios, sala, sacada com churrasqueira, WC social, área de serviço, 2 vagas de garagem. Portaria 24hs, elevador, piscina, salão de festas – ACEITA IMÓVEL EM CURITIBA **R\$ 380.000,00**

Ed. Laguna – Rua 13 de Maio - 1 suíte, 2 dormitórios, sala, cozinha, WC social, área de serviço, 2 vagas de garagem. Imóvel Novo **R\$ 338.000,00**

Res. Natal – Centro – Rua Natal - 98,42m2 de área total com: 1 suíte, 2 quartos, sala, cozinha, bwc social, área de serviço, 1 vaga de garagem coberta **R\$ 265.000,00**

Ed. Nuremberg - Cancelli – Rua Manaus, - 3 dormitórios, sala, cozinha, bwc social, área de serviço, 2 vagas de garagem **R\$ 190.000,00**

Ed. Por do Sol – Rua Mato Grosso, 995 – 2 dormitórios, sala, cozinha, bwc social, área de serviço e 1 vaga de garagem. Edifício com elevador **R\$ 160.000,00**

Res. Hannover – Rua Manaus – 2 dormitórios, sala, cozinha, bwc social, área de serviço, 1 vaga de garagem coberta, portaria 24 hrs, portão eletrônico, play ground, salão de festas **R\$ 150.000,00**

SALAS COMERCIAIS

Térrea Centro – Rua Souza Naves – Medindo 164,98m² sendo 154,57m² de área privativa e 10,41m² de área de uso comum. Sala 05: medindo 17,94m² sendo 16,81 de área privativa e 1,13m² de área de uso comum **R\$ 1.000.000,00**

Térrea Centro – Rua Santa Catarina região do Hospital Policlínica. cl 430m2 terreno com 800m2 esquina com Rua Carlos de Carvalho **R\$ consulte 3035-1600.**

Barracão e casa – Rua Cuiabá esq. com Rua Silvino Blender - terreno com 390,00m² todo construído. Sendo 1 barracão de aprox. 190m² e casa em alvenaria frente para a Rua Silvino Blender **R\$ 1.000.000,00**

TERRENOS/CHÁCARAS

Terreno – Coqueiral – Final da Rua Fortaleza – Área própria para loteamento, com 7,42 hectares, ótima localização **R\$ 8.126.000,00**

Terreno – Centro – Rua Rio de Janeiro - 50 metros da Rua Marechal Cândido Rondon, com área de 840m² com uma casa em alvenaria de 120m² e uma casa de madeira nos fundos com 112m² **R\$ 1.680.000,00**

Terreno – Centro – Rua Rio de Janeiro, 1778 - Excelente terreno na região central com benfeitoria (Clínica de fisioterapia em pleno funcionamento). Terreno com 770,00m2 (22 x 35) área construída 318,00 m2 (sobrado misto) **R\$ 1.200.000,00**

Terreno – Centro – Rua Barão do Cerro Azul – área de 867,50m2 (15 x 57,50) em frente a UNIMED, com 2 casas em alvenaria **R\$ 1.250.000,00**

Terreno – Centro – Rua Paraná - com 362,50m², sendo 14,50m de frente para a Rua Paraná e 25m de profundidade **R\$ 1.000.000,00**

Terreno – Centro – Rua São Paulo – terreno com 350m² sem benfeitorias **R\$ 860.000,00**

Terreno – Centro – Rua Belo Horizonte, 283 – lote com cerca de 497m² (14,00 X 35,50) **R\$ 700.000,00**

Terreno – Neva – Rua Salgado Filho – com 487,5m² (15m X 32,5) **R\$ 500.000,00**

Terreno – Av. Papagaios – Jardim Clarito – Bairro Floresta – Área de 480,00m2 (12 x 40) **R\$ 300.000,00**

Terreno – Cancelli – Rua Terezina, 1891 - terreno de esquina com aprox. 182m² **R\$ 300.000,00**

LOCAÇÃO

SOBRADOS

Parque São Paulo – Rua Hyeda Baggio Mayer, 1182 – 1 suíte master com hidró e closet com armários, 2 dormitórios, escritório, wc social, 2 salas, sala de TV, sala de jantar, cozinha mobiliada, lavabo, área de serviço, salão de festas com churrasqueira e wc, piscina 2 vagas de garagem cobertas **R\$ 2.500,00**

Parque São Paulo – Rua Sete de Setembro, 1502 – 1 suíte com hidró, 2 dormitórios, 2 salas, copa, cozinha, área de serviço, 3 vagas de garagem. Salão de festas com churrasqueira, cozinha, 1 quarto e WC social, quintal, piscina **R\$ 2.100,00**

Centro – Rua Osvaldo Cruz, 1606 – 1 suíte com banheira, 2 dormitórios, sala, cozinha com armários, lavabo, WC social, área de serviço, churrasqueira, 2 vagas de garagem **R\$ 2.000,00**

Vila Tolentino – Rua Visconde de Guarapuava, 851 - 1 suíte c/ sacada e closet, 2 quartos sendo 1 c/ closet, bwc social, lavabo, sala c/ lareira, sala jantar, cozinha c/ armários, 2 vagas de garagem coberta, churrasqueira c/ bwc, despensa, área de serviço, quarto empregada, quintal nos fundos gramado, instalação para aquecimento solar, portão eletrônico **R\$ 2.000,00**

Região do Lago – Rua Santos Dumont, 509 – Sobrado 1 – 1 suíte, 2 quartos, bwc social, área de serviço, sala, cozinha, sacada, 1 vaga de garagem coberta **R\$ 1.300,00**

Cancelli – Rua Terezina, 1600 – 1 suíte com closet, 2 dormitórios, WC social, sala, cozinha, área de serviço, lavabo, churrasqueira, 2 vagas de garagem **R\$ 1.300,00**

Nova Cidade – Rua da Colonização, 1701 – 2 suítes, 1 dormitório, sala, cozinha, wc social, 2 vagas de garagem. Com aquecimento solar **R\$ 1.150,00**

Parque São Paulo – Rua Nilo Peçanha, 255 Sob 02 – 3 dormitórios, sala, cozinha, lavabo, WC social, área de serviço, 2 vagas de garagem **R\$ 1.000,00**

Canadá – Rua Uruguiana, 822 – 3 dormitórios, sala, cozinha, lavabo, WC social, área de serviço, 2 vagas de garagem sendo 1 coberta **R\$ 850,00**

CASAS

Casa Comercial - Centro – Rua Presidente Kennedy, 864 – Casa com 240m² e com terreno de 480m² (disponível a partir do começo de Setembro) **R\$ 2.500,00**

Centro – Rua Duque de Caxias, 66 – Casa em alvenaria com 204 m² com 1 suíte, 2 dormitórios, 2 salas, cozinha, WC social, 2 vagas de garagem, edícula **Comercial: R\$ 2.500,00 Residencial: R\$ 1.500,00**

Parque Verde – Rua Antonio Kucinski, 456 – 1 suíte, 3 dormitórios, 2 salas, cozinha, WC social, área de serviço, 3 vagas de garagem. Amplo quintal com depósito nos fundos **R\$ 1.500,00**

Maria Luiza – Rua Mascarenhas de Moraes, 539 Casa 3 – 3 dormitórios, sala, cozinha ampla, wc social, área de serviço, 2 vagas de garagem **R\$ 850,00**

Centro – Rua Curitiba, 227 casa fundos – 3 dormitórios, sala, cozinha, wc social, área de serviço, 1 vaga de garagem, quintal nos fundos **R\$ 750,00**

Universitário – Rua Furnas, 258 – 3 dormitórios, sala, cozinha, 2 wc sociais, área de serviço, garagem, churrasqueira com pia e armários **R\$ 750,00**

Santa Cruz – Rua Kamayuras, 479 (casa frente) – 2 dormitórios, sala, cozinha, WC social, área de serviço, 1 vaga de garagem **R\$ 620,00**

Parque Verde – Terra Nova III – Rua Angico, 532 casa 01 – 2 dormitórios, sala, cozinha, wc social, área de serviço, garagem sem cobertura **R\$ 500,00**

Cataratas – Rua Francisco Ignácio Fernandes, 51 – 3 dormitórios, sala, cozinha, wc social **R\$ 500,00**

Centro – Rua Belo Horizonte, 283 – casa em madeira com 2 dormitórios, sala, cozinha, WC social **R\$ 450,00**

APARTAMENTOS

Centro-Ed. Geraldo Saraiva – Rua Mato Grosso, 1825 apto 704 – 1 suíte, 2 dormitórios, sala, cozinha, lavabo, área de serviço, 2 vagas de garagem. Ed. com elevador e ampla área de lazer **R\$ 1.700,00**

Centro - Ed. Armando Rezende – Rua Olavo Bilac, 1251 – IMÓVEL NOVO - 1 suíte, 2 dormitórios, sala, cozinha, lavabo, Bwc social, sacada com churrasqueira, 02 vagas de garagem **R\$ 1.700,00**

Centro-Ed. Geraldo Saraiva – Rua Mato Grosso, 1825 apto 901 – 1 suíte, 2 dormitórios, sala, cozinha, lavabo, área de serviço, 2 vagas de garagem. Ed. com elevador e ampla área de lazer **R\$ 1.650,00**

Tropical – Edifício JK - Rua Presidente JK, 1205 apto 205 – apartamento duplex - 2 suítes sendo 1 com armários, sala e cozinha com armários, lavabo, área de serviço, 2 vagas de garagem **R\$ 1.500,00**

Centro – Ed. Saint Paul – Rua Rio de Janeiro, 1405 apto 1004 – 21 suíte, 2 dormitórios, sala, cozinha, WC social, área de serviço, 1 vaga de garagem **R\$ 1.300,00**

Centro – Ed. Vinicius – Rua Paraná, 2056 – 11º andar, 1 suíte, 2 quartos c/ armários, bwc social, área de serviço, cozinha c/ armários, despensa, depósito, sala c/ sacada, 1 vaga garagem, piscina **R\$ 1.000,00**

Centro – Ed. Poletti – Totalmente mobiliado – 2 dormitórios, sala, cozinha, BWC social, área de serviço, 1 vaga de garagem **R\$ 1.000,00**

Centro – Ed. Marselha – Rua Duque de Caxias, 484 apto 404 – 1 suíte, 2 dormitórios, sala, cozinha, wc social, área de serviço, 2 vagas de garagem **R\$ 1.000,00**

Centro – Ed. Verona – Rua Duque de Caxias, 664 apto 21 – 2 dormitórios, sala, cozinha com armários, WC social, área de serviço, 1 vaga de garagem **R\$ 1.000,00**

Coqueiral – Ed. Hahmeyer – Rua Presidente J.K., 1227 apto 11 – 2 dormitórios, sala, cozinha, WC social, área de serviço, sacada com churrasqueira, 1 vaga de garagem **R\$ 900,00**

Centro – Ed. Dom Diego – Rua Rio de Janeiro, 464 apto 103 – 1 suíte, 2 dormitórios, sala, cozinha, WC social, área de serviço, 1 vaga de garagem **R\$ 850,00**

Centro- Rua Santa Catarina, 1009 – apto. 02 – 02 dormitórios, sala, coz. com armários, bwsc, área serviço, 01 vaga de garagem **R\$ 800,00**

Centro – Rua Carlos de Carvalho, 3157 apto 302 – 2 dormitórios, sala, cozinha, WC social, área de serviço, dep. de empregada com WC, 1 vaga de garagem **R\$ 800,00**

Centro – Av. Brasil, 6921 apto 102 – 2 dormitórios, sala e cozinha conjugados, área de serviço, wc social, 1 vaga de garagem **R\$ 800,00**

Ed. Limberger – Rua Francisco Ignácio Fernandes, 612 apto 33 – 2 dormitórios, sala, cozinha com armários e mesa, WC social, área de serviço, 1 vaga de garagem **R\$ 750,00**

Neva – Res. Bremen - Rua Pio XII, 1723 apto 18 bl C – 1 suíte, 2 dormitórios, sala 2 ambientes, cozinha com armários, área de serviço, 1 vaga de garagem **R\$ 750,00**

Maria Luiza – Ed. Torres Claras - Rua Cuiabá, 565 – 3 dormitórios, sala, cozinha com pia, área de serviço, WC social, 1 vaga de garagem **R\$ 750,00**

Centro – Ed. Dom Sgarlone – Rua Voluntários da Pátria, 1214 apto 101 – 1 suíte, 2 dormitórios, sala com sacada, cozinha, WC social, área de serviço 1 vaga de garagem. Prédio com elevador **R\$ 750,00**

Ed. Paraná – Rua Paraná, 3000 – AP 03 bl B – 02 dormitórios, sala, cozinha, WC social, sacada, ares de serviço, dep. de empregada com bwc, 1 vaga de garagem **R\$ 750,00**

Centro – Res. Natal, 1080 apto 12 – 1 suíte, 2 dormitórios, sala, sacada, cozinha, wc social, área de serviço, 1 vaga de garagem **R\$ 750,00**

Country – Res. Nuremberg – Rua Manaus, 2074 apto A-13 – 3 dormitórios, sala/copa, cozinha, área de serviço, wc social, 2 vagas de garagem **R\$ 700,00**

São Cristóvão – Av. Brasil, 2732 ap 03 – 2 dormitórios, sala, cozinha, WC social, área de serviço, 1 vaga de garagem **R\$ 650,00**

Neva – Res. Lokatell – Rua Vitória, 1735 ap 44 – 2 dormitórios, sala, cozinha, wc social, área de serviço, 1 vaga de garagem. Prédio com elevador **R\$ 650,00**

Maria Luiza – RESIDENCIAL OU COMERCIAL – Rua Mobra, 589 – 1 dormitório, sala, cozinha, área de serviço, WC social, 1 vaga de estacionamento **R\$ 650,00**

Centro – Res. Santa Maria – Rua da Lapa, 2862 apto 04 BIA - 3 dormitórios, sala, cozinha, WC social, área de serviço, 1 vaga de garagem **R\$ 650,00**

Fag – Ed. Maria Ortolan - Av. Brasil, 11794 – 2 dormitórios, sala, cozinha, área de serviço, WC social, 1 vaga de garagem (condomínio não permite animais) **R\$ 650,00**

São Cristóvão – Ed. Torre do Sol I – Rua José Bonifácio, 532 apto 92 – 2 dormitórios, sala, cozinha, WC social, área de serviço, 1 vaga de garagem **R\$ 550,00**

Residencial Marcia Regina – R. Marcia Regina, 01 Bl 03 apto 36 – 2 dormitórios, sala, cozinha, WC social, área de serviço, 1 vaga de garagem **R\$ 500,00**

Res. Bariloche – Rua Curitiba, 1639 apto 21 Bl 2– 3 dormitórios, sala, cozinha, WC social, área de serviço, 1 vaga de garagem **R\$ 500,00**

Parque Verde – Ed. Morada do Sol – Rua Jorge Lacerda, 777 – apto. térreo, 2 dormitórios, sala, cozinha, bwc social, área de serviço, 1 vaga de garagem **R\$ 480,00**

Pacaembu – Rua Céu Azul, 10 ap 34 bl07 - 2 dormitórios, sala, cozinha, wc social, garagem **R\$ 450,00**

KITNETES

Fag – Rua João Kuloski, 488 – Unidades com e sem garagem – 1 suíte, sala, cozinha, área de serviço **R\$ 450,00**

Pacaembu – Av. Rocha Pombo, 1336 - 02 unidades – 1 dormitório, sla/cozinha, WC social **R\$ 400,00**

SALAS COMERCIAIS/BARRACÕES

Sala Comercial – Rua Carlos Gomes, 4136 – sala com 1.357,00m² em localização privilegiada 50m do calçadão da Av. Brasil. Com banheiros, vestiário, depósito, cozinha, salas superiores e entrada lateral **R\$ 20.000,00**

Sala Comercial – Av. Brasil, 7141 sl 01 – sala com 500m² de área total, com subsolo e mezanino **R\$ 15.000,00**

Sala Comercial – Av. Carlos Gomes, 2177 – Ampla sala com 350,00m2, ótimo acabamento, vitrine, bwc masculino e feminino, bwc adaptado, grade pantográfica, ótima localização **R\$ 5.200,00**

Sal Comercial – Pq São Paulo – Rua Prudente de Moraes, 323 – aprox. 520m². Amplo salão c/ bwc masculino e feminino, bwc adaptado, 3 salas para escritório, recepção c/ bwc, copa, estacionamento próprio com grade **R\$ 5.000,00**

Sala Comercial – Rua Rio de Janeiro (próx. Ao Teatro Municipal) – 2 unidades - sala com aprox. 130m², com mezanino e 2 wcs, 1 vaga de garagem **R\$ 3.300,00**

Sala Comercial – Rua Duque de Caxias (próx. Ao Teatro Municipal) – 2 unidades - sala com aprox. 105m², com mezanino e 2 wcs, 1 vaga de garagem **R\$ 2.600,00**

Sala Comercial – Av. Rocha Pombo esquina c/R. Céu Azul – sala com aprox. 240m² com wc **R\$ 2.500,00**

Sala Comercial – Rua Marechal Cândido Rondon, 1819 sl 06 (térrea) – sala com aprox. 100m² e 2 wcs **R\$ 2.000,00**

Sala Comercial – Rua Salgado Filho (quase esquina com Av. Brasil) – sala com 90m² **R\$ 1.800,00**

Sala Comercial – Galeria San Remo – Rua Santa Catarina, 904 – Sal c/ aprox. 200m2, c/ mezanino, 2 banheiros, 1 vaga de estacionamento, divisórias internas, acabamento c/ papel de parede **R\$ 1.800,00**

Sala Comercial – Galeria San Remo – Rua Santa Catarina, 904 – Sala com aprox. 200m2, com mezanino, 2 banheiros, 1 vaga de estacionamento **R\$ 1.500,00**

Sala Comercial – Alto Alegre - Rua Cuiabá, 4826 –sala com aprox. 70m² com wc social **R\$ 1.500,00**

Sala Comercial – Rua Visconde do Rio Branco, 2501 – sala com 60m² e 1 banheiro, 2 c/ adaptado, cozinha e área de serviço **R\$ 1.450,00**

Sala Comercial – Rua JK, 1336 – Sala c/ aprox. 40m2 c/ 1 banheiro **R\$ 1.300,00**

Sala Comercial – Centro – Rua Presidente Kennedy, 1115 sl 01 – com aprox. 50m², WC social (já incluso água, luz, IPTU e Taxa de Lixo) **R\$ 1.200,00**

Sala Comercial – Centro – Rua Vitória, 185 – sala ampla com aprox. 115m², 1 wc social **R\$ 1.200,00**

Sala Comercial – Alto Alegre – Av. Tancredo Neves, 1584 – sala com aproximadamente 45m² com WC social **R\$ 1.100,00**

Sala Comercial – Rua Marechal C. Rondon, 1818 sl 23 – com 75m² com wc **R\$ 1.000,00**

Sala Comercial – Centro – Rua Marechal C. Rondon, 1818 sl 18 – com 75m² com wc **R\$ 1.000,00**

Sala Comercial – Ciro Nardi – Rua Vitória, 185 – 1 Quadra da Av. Carlos Gomes, aprox. 47m2 c/ 1 banheiro, portas com grades, ótima localização, 50m da Copel **R\$ 900,00**

Sala Comercial – Centro – Rua Marechal C. Rondon, 1818 sl 17 - com 45m² com wc **R\$ 650,00**

Sala Comercial – Rua Mal. Rondon, 1818 sl 24 – c/ 40m² e 1 banheiro, 2º andar- fundos **R\$ 650,00**

Sala Comercial – Centro – Cima Executiva – Rua Paraná, 3056 – sala com 45m² com 1 bwc **R\$ 450,00**

Barracão – Parque São Paulo – Rua Celso Esperança, 385 - 2 quadras da BR-277, 2 quadras da Av. Carlos Gomes. Área construída de aprox. 1.100 m², barracão com 800m², garagem lateral para 5 carros, parte superior com várias salas e bwc, pé direito de 6 metros portão eletrônico **R\$ 7.000,00**

Barracão – Periolo (Marginal da BR 467) – Rua Juvenal Gonçalves da Silva, 2065 – com 480m², 2 wcs. Com casa de alvenaria nos fundos **R\$ 4.250,00**

Barracão – Guarujá – Av. Doutor Ezuel Portes, 20513 – Barracão c/ aprox. 900,00m2 mais terreno c/ 3.164m2 c/ acesso pela rua da frente e dos fundos **R\$ 4.000,00**

Barracão – Rua Santa Catarina, 1687 – Centro – Área total de 700m2, c/ banheiro, pátio frente **R\$ 3.500,00**



ARMELINDA
RESIDENCIAL



Rua Visconde de Guarapuava, 3519 (entre as ruas Hélio Richard e Mário C. Martini).

Área privativa 86,24m² Área total 138,81m²

Seu desejo,
nosso projeto.

Apartamentos personalizados
de acordo com a sua vontade.

SURPREENDA-SE

45 3225 1234

f /ndalmina

www.ndalmina.com.br



N DALMINA
CONSTRUÇÕES



BERNARDI CORRETORES DE IMÓVEIS

F (45) 3224-5443 - www.imeisbernardi.com.br

ALUGA:



Casa para locação comercial com 350m² aproximadamente, situada na Rua Sete de Setembro, entre a Rua Maranhão e Rua Sta. Catarina, com várias salas e suítes, amplos espaços, com possibilidade de amplo estacionamento na parte da frente do imóvel. Ideal para clínicas, escolas e escritórios em geral. R\$ 5.500,00.

- CENTRO Casa para locação comercial com 350m2 aproximadamente, situada na Rua Sete de Setembro, entre a Rua Maranhão e Rua Sta. Catarina, com várias salas e suítes, amplos espaços, com possibilidade de amplo estacionamento na parte da frente do imóvel. Ideal para clínicas, escolas e escritórios em geral. R\$ 5.500,00
- CENTRO Sala térrea com 30 m2 aproximadamente, situada na Rua Paraná quase esquina com Rua Sete de Setembro, próxima à agência do Correio, na Rua Paraná. R\$ 1.300,00
- SÃO CRISTÓVÃO Sala térrea com aproximadamente 120 m2, situada na Av. Brasil, próxima ao terminal Lesta e à agência Sicredi, no São Cristóvão R\$ 2.600,00
- CENTRO Sala térrea com mezanino, totalizando aproximadamente 92 m2, situada na Rua Souza Naves, 3558. R\$ 1.700,00
- CENTRO Sala térrea com sobreloja totalizando aproximadamente 170 m2 situada na Rua Rio Grande do Sul, próxima à Panificadora Nova Real. R\$ 4.600,00
- CENTRO Sala no 2º andar, com aproximadamente 35 m2, situada na Rua Riode Janeiro, 1887, Ed. Átila. Prédio Baixo sem elevador e com baixo valor de condomínio. R\$ 550,00
- CENTRO Apartamento no 1º andar, com aproximadamente 77 m2, situado na Avenida Tancredo Neves, contendo sala, cozinha, sacada, três quartos, BWC, vaga para um carro, edícula com área de serviço, quintal. Prédio baixo com pequena taxa de condomínio. R\$ 750,00

G.C. BERNARDI - CRECI F 9775 - O.A. BERNARDI - CRECI F14978
RUA PARANÁ Nº 3033 - SALA 101 - ED. CENTRO EMPRESARIAL FORMATO



(45) 3038.6444 - 9965.7250
e-mail: perfectaimobiliaria@hotmail.com

CRECI 4.138-J

VENDAS

• SOBRADO

Rua Victor Meirelles, 139, entre as ruas Manaus e Rio Grande do Norte, c/ 139,06m², sendo: suíte, 02 quartos, lavabo, sala, cozinha, churrasqueira e garagem.

• APTO ED. CLASSIC

Av. Fag, 448, 2º andar, com 85,04m², suíte, 01 quarto, bwc social, sala, cozinha e 01 vaga de garagem.

• TERRENO NA RUA SALGADO FILHO

N. 1180 Entre cuiabá e vitória, com área de 756m2, 14 x 54.

Sala Comercial

Térrea, rua Paraná, centro, com 326,95m2, imóvel já alugado.

LOCAÇÃO

SALA COMERCIAL: nova, com área total de 1.300m², na Av. Brasil, 4369, ao lado da Asupel.

“Investir em imóveis, é pensar no futuro”

R: Duque de Caxias, 300 - em frente ao Centro Cultural Gilberto Mayer - Centro - Cascavel - PR



CORRETOR DE IMÓVEIS



BRASVALLE

IMOBILIÁRIA E CONSTRUTORA

R. Pernambuco, 380 - (45) 3306-3307 | 9912-2699 | 9992-6662 - www.imobiliariabrasvalle.com.br

APARTAMENTOS

- Apto - Centro** - Ed. Abraham Lincoln 248m² total, 3 suíte (1 master), sala 2 amb., lavabo, cozinha, área de serv., bwc serviço, sacada c/ churr., 2 vagas com espaço para instalação de elevador para 2 novas vagas, espaço cinema, musica, gourmet, sala de jogos, kids, mulher, fitness, salão de festas, mini quadra, play ground, quiosque c/ churr. E forno, brinquedoteca, deck molhado, piscina adulto e infantil aquecida, (área de lazer 2.543m²). Consulte-nos
- Apto - Centro** - Res. Geraldo Marques Saraiva, 205m² total, suíte, 2 qtos, sala 2 amb., 2 vagas garagem, 2 piscina, salão de festas e de jogos, academia, cinema, discoteca, brinquedoteca. Consulte-nos
- Apto - Centro** - Res. Armando Rezende, 203m² total, suíte, 2 qtos, sala 2 amb., 2 vagas garagem, 2 piscina, salão de festas e de jogos, academia, cinema, discoteca, brinquedoteca. Consulte-nos
- Apto - Centro** - Res. Julia 117m² priv., 205m² total, suíte, 2 qtos, 2 vagas garagem, piscina. Consulte-nos
- Apto - Centro** - Res. Guiomar Rezende, 183m² total, suíte, 2 qtos, 2 vagas garagem, piscina. Consulte-nos
- Apto - Centro** - Res. Silvio Kissula 102m² priv., 182m² total, suíte, 2 qtos, sala 2 amb., 2 vagas garagem, 2 piscina, salão de festas e de jogos, academia, cinema, discoteca, brinquedoteca. Consulte-nos
- Apto - Centro** - Res. Joao batista cunha, 146m² total, suíte, 2 qtos, sala 2 amb., 2 vagas garagem, 2 piscina, salão de festas e de jogos, academia, cinema, discoteca, brinquedoteca. Consulte-nos
- Apto - FAG** - Ed. David Mascarello 45 a 67m², 1/2 qtos, sala/coz., bwc, lavand., Consulte-nos
- Apto - Centro** - Ed. Araucária, cobertura duplex 457,79m² total, 3 suíte, 1 demi-suíte, bwc social, cozinha mobiliada, 4 sala, dependência de empregada, lavabo, salão de festas c/ churr., forno, fogão a lenha, fogão de indução, geladeira duplex embutida, 7 AR condicionado, aquec. solar, 3 vagas garagem, salão de festas, elevador. R\$ 700.000,00
- Apto - FAG** - Res. Medeiros, 132m², Rua Joao Correia, n. 460, novo, suíte, 2 qtos, sala, copa, coz., sacada, garagem, aquecimento a gás, cond. R\$ 50.000,00. R\$ 280.000,00
- Apto - Centro** - Res. Sta Maria, 120m² privativo, Rua Da Lapa 2862, suíte máster, suíte c/ closet, qtos, sala 2 amb., escritório, coz., garagem, aquecimento a gás, cond. R\$ 100.000,00. R\$ 235.000,00
- Apto - Cancelli** - Res. Garden Club 70m² privativo, suíte, 2 qtos, sala 2 amb., coz., sacada c/ churr., piscina, salão de festas, playground, quiosque, garagem, R\$ 230.000,00
- Apto - Country** - Res. Althemburg, Rua Rafael Picolli, com 80,91m², 2 qtos, sala 2 amb., coz., lavand., bwc social, salão de festas, playground, garagem p/ 2 carros, R\$ 182.000,00
- Apto - Angra dos Reis** - Res. Dom Pedro, Rua Tito Muffato, com 70m², 3 qtos, sala, coz., lavand., bwc social, salão de festas, garagem, R\$ 150.000,00
- Apto - Parque Verde** - Res. Dom Otavio, Rua Otelo Celestino de Castilho, 1038, com 56m² total, 2 qtos, sala/coz., lavand., bwc social, garagem, R\$ 115.000,00
- Apto - Aclimação** - Res. Park da Votória, Rua Ceú Azul, 10, com 66m², 2 qtos, sala 2 amb., coz., lavand., bwc social, salão de festas, garagem, R\$ 95.000,00

Casas

- Casa - Centro** - Rua Pres. Bernardes, lote 800m², casa 400m², laje, semi-nova, 2 suíte (uma c/ closet e hidro e teto panorâmico), 2 qtos, sala 3 amb., coz., wc, lavabo, toda-mobiliada, aquec. a gás, gesso, quiosque c/ churr., picina c/ aquec. solar, cascata, Ed., bwc, e curr., garagem p/ 4 carros... Consulte-nos.
- Casa - Country** - casa 152,91m², lote 12x55m², laje, suíte, 2 qtos, sala 2 amb., coz., todo em gesso, Ed., bwc, e curr., e quarto, garagem p/ carros. Consulte-nos.
- Casa - Maria Luiza** - lote 15x40m, casa 200m², laje, semi-nova, suíte c/ closet, 2 qtos, 2 salas, coz., wc, lavabo, mobiliada, aquec. a gás, gesso, Ed. c/ churr., picina, garagem p/ 4 carros. R\$ 900.000,00
- Casa - Centro** - Rua Natal, casa 200m², lote 12x31m², laje, suíte, 3 qtos, sala 2 amb., coz., todo em gesso, picina, Ed., bwc, e curr., e quarto, garagem p/ 3 carros R\$ 700.000,00.
- Casa - Pacaembu** - Rua Av. Corbelia, casa 170m², lote 260m², laje, 3 suíte, sala 2 amb., coz. planejada, dispensa, bwc, e curr., garagem p/ 2 carros R\$ 450.000,00.
- Casa - Pq. São Paulo** - Rua General Osorio, n. 438, com 117m², nova, suíte c/ hidro, 2 qtos, sala, coz., lavand., todo em gesso, porcelanato e aquec. a gás, vaga p/2 carros, churr. R\$ 410.000,00
- Casa - Facudade** - Rua Arquitetura, 220m² de construção lote 12x32,5m², uma casa 110m², 3 quartos, mais depend., e 4 kit net, vaga p/ 4 carros, R\$ 350.000,00.
- Casa - Cidade Verde** - Rua Antonio Kucinski, 117m², nova, laje, gesso, suíte master, 2 qtos, sala, coz., lavand. churr., vaga p/ 2 carros, R\$ 340.000,00.
- Casa - Guarujá** - Rua Flor da Serra n. 791, com 110m² de construção, lote 12x30m², 4 quartos, sala, cozinha, bwc, garagem, R\$ 250.000,00.
- Casa - Padovani** - 60m², 3 quartos, sala, coz., bwc, lavand. 2 vagas garagem, R\$ 165.000,00.
- Casa - Floresta** - Rua Andorinha n. 59, Lote 264m² casa 150 m², laje, suíte com hidro, 2 quartos, sala/coz., bwc, lavand., vaga p/2 carros, R\$ 160.000,00.
- Casa - Prox. Univel** - Nova, 50m², 2 quartos, sala, coz., bwc, lavand. Garagem, R\$ 155.000,00.
- Casa - Jd. Clarito** - 70 m², laje, 2 quartos, sala, coz., bwc, lavand., vaga p/ 1 carros, R\$ 145.000,00.
- Casa - Jd. Morumbi** - 60 m², laje, 2 quartos, sala, coz., bwc, lavand., vaga p/ 2 carros, R\$ 155.000,00.
- Casa - Montreal** - Nova, 50m², 2 quartos, sala, coz., bwc, lavand. Garagem, R\$ 145.000,00.
- Casa - Santa Fé** - Nova, 60m², 2 quartos, sala, coz., bwc, lavand. Garagem, R\$ 135.000,00.

SOBRADOS

- Sobrado - Tropical** - Rua Cedro, 242m², lote 300, suíte, 3 qtos, 2 salas, copa, coz., bwc, lavabo, garagem, ed. c/ churr. fono, deposito, piscina, R\$ 850.000,00
- Sobrado - Maria Luiza** - Rua Do Comércio, 245m², novo, 4 suítes (1 c/sacada e closet), todo em porcelanato e gesso, todo mobiliado, vaga p/ 4 carros, ed. c/ churr. e fono, piscina c/ aquec. Solar, R\$ 780.000,00
- Sobrado - Parque Verde** - Rua Araucária, 249m², 3 suítes, 3 qtos, 2 salas, cozinha, bwc social, lavanderia, vaga p/ 2 carros, R\$ 550.000,00
- Sobrado - Centro** - Prox., JL, 145m², suítes c/ closet, 2 qtos, 2 salas, escritório, cozinha, bwc social, lavanderia, garagem p/ 2 carros, R\$ 470.000,00
- Sobrado - Aclimação** - Rua Fortaleza, 123m², lote 384,40m², suítes, 2 qtos, 2 salas, cozinha, bwc social, lavanderia, Ed. Com churr., piscina, vaga p/ 6 carros, R\$ 450.000,00
- Sobrado - São Cristóvão** - Rua Aramis de Ataíde, 187m², suítes c/sacada e closet, 2 qtos, 2 sala, coz., bwc, social, lavabo, lavanderia, todo mobiliado, gesso, Edic. c/ churr., garagem p/ 2 carros, alarme, portão elet. e cerca elétrica R\$ 380.000,00
- Sobrado - Coqueiral** - ao lado Super Muffato, 108 m², Rua Pernambuco, n. 2.263, suíte máster c/ sacada, 2qtos, bwc, lavabo, sala, coz., todo em porcelanato e gesso, churr., aquec., a gás, garagem p/2 carros R\$ 380.000,00
- Sobrado - Vale do Sol** - Rua Ilha de Paquetá, 118 m², suíte máster c/ sacada, 2qtos, bwc, lavabo, sala, coz., todo em porcelanato e gesso, churr., aquec., a gás, garagem p/2 carros R\$ 360.000,00
- Sobrado - Coqueiral** - Rua João Lili Cirico, 107 m² suíte máster c/ sacada, 2qtos, sala 2 amb., coz., lavand., WC, lavabo, todo em porcelanato rebaixo em gesso, aquec. a gás, Churr., vaga p/2 carros R\$ 340.000,00
- Sobrado - Continental Park** - 110m², novo, 2 suítes c/sacada, sala, copa, coz. planejada, todo em porcelanato e gesso, garagem p/ 2 carros, Ed. Com churr. e sobra de terreno R\$ 270.000,00
- Sobrado - Cancelli** - 100m², 2 quartos, sacada, sala, coz. planejada, garagem, churr. R\$ 190.000,00

LOTES

- Lote - Centro** - Rua Presidente Kennedy pro, JL, 55x56= 3.080 m² Aceita Permuta. Consulte-nos
- Lote - São Cristóvão** - Rua Domiciano T. Bresolin esq. Guaraniçu 20,29x41= 856,30 m² R\$ 700.000,00
- Lote - Alto Alegre** - Rua Selvino Casagrande 15x80 m² R\$ 480.000,00
- Lote - Caravelli** - 378m², com casa em alvenaria e piscina Rua Rafael Picoli, R\$ 440.000,00
- Lote - Alto Alegre** - Rua Selvino Casagrande 15x40 m² R\$ 300.000,00
- Lote - Alto Alegre** - Rua Marcelino Meneguzzi 15x40 m² R\$ 250.000,00
- Lote - Cond. Aquarela do Brasil** - 12x25 m², quadra 06, lote 06 R\$ 160.000,00
- Lote - Mirante** - 10x20 m², R\$ 110.000,00
- Lote - Montreal** - 10x21,50 m², R\$ 80.000,00
- Lote - Florais do Paraná** - 10x25 m², R\$ 75.000,00



PORTO SEGURO IMOBILIÁRIA

VIVER BEM É COM A GENTE!

CRECI 4573-J

45 3225 3111

Rua Afonso Pena, 1854 | sala 02 | Centro | Cascavel - PR

www.portoseguroidomobiliaria.com



PERSONALITÉ

IMÓVEIS PARA LOCAÇÃO

APARTAMENTOS

Ed. Grand China, R. Nereu Ramos, 848 - Apto 12 - Neva - 1 quarto, sala, Cozinha, bwc, 1 vaga de garagem coberta, lavanderia R\$ 350,00 + Cond.
Ed. Residential Joao Do Barro - R. Carlos Bartolomeu Cancelli, 993 - Apto 103 - Bloco B - 12 - Cancelli - 2 Quartos, Sala 1 Ambiente, Cozinha, Lavanderia, BWC Social. Com 1 vaga de garagem descoberta R\$ 480,00 + Cond.
Res. Foz Do Iguaçu - R. Sadi Antonio Zorzea, 3618 - Apto N° 31 - Bloco D2 - Pq Verde - 2 Quartos, Sala 1 Ambiente, Cozinha, BWC Social. Com 1 vaga de garagem coberta R\$ 500,00 + Cond.
Ed. Laranjeiras R. Belém 1004 Apto 01 - Cancelli - 2 quartos, sala e cozinha conjugada, bwc, área de serviço, R\$ 500,00 + Cond.
Res. Foz Do Iguaçu - R. Fortaleza, 3584 - Apto 23 - Bloco D3 - Jd Tropical - 2 Quartos, Sala 1 Ambiente, Cozinha Planejada, Área de Serviço, BWC Social. Com 1 vaga de garagem coberta R\$ 500,00 + Cond.
Ed. Marcon - R. Duque De Caxias, 688 - Apto 201 - Centro - Suite Simples, Sala 1 Ambiente, Cozinha, Área de Serviço, BWC Suite Simples R\$ 500,00 + Cond.
Ed. Sul Brasileiro - Av. Brasil, 6102 - Apto 21 - Centro - 2 Quartos, Sala 1 Ambiente, Cozinha, BWC Social R\$ 520,00 + Cond.
Ed. João Carlos - R. Presidente Bernardes, 2372 - Apto 10 - Centro - 2 Quartos, Sala 1 Ambiente, Cozinha, Área de Serviço, BWC Social R\$ 520,00 + Cond.
Ed. João Carlos - R. Presidente Bernardes, 2372 - Apto 13 - Centro - 2 Quartos, Sala 1 Ambiente, Cozinha, Área de Serviço, BWC Social. Com 1 vaga de garagem coberta R\$ 520,00 + Cond.
Res. Nelzir Ferro - R. Presidente JK 1842 - Apto 02 - Tropical - 2 Quartos, Sala 1 Ambiente, Cozinha, Lavanderia, BWC Social. Com 1 vaga de garagem coberta R\$ 520,00 + Cond.
Ed. Barão - R. Barão Do Cerro Azul, 784 - Apto 12 - Centro - 1 Quarto, Sala e Cozinha conjugada, BWC Social. Com 1 vaga de garagem coberta R\$ 550,00 + Cond.
Ed. Edifício Reis - R. Rio Grande Do Sul, 824 - Apto 06 - Centro - 2 Quartos, Sala 1 Ambiente, Cozinha, Lavanderia, BWC Social, BWC Dep. Empregada R\$ 550,00 + Cond.
Ed. Edifício Reis - R. Rio Grande Do Sul, 824 - Apto 09 - Centro - 2 Quartos, Sala 1 Ambiente, Cozinha, Lavanderia, BWC Social, BWC Dep. Empregada R\$ 550,00 + Cond.
Ed. Colina Verde, Apto 44 rua Rafael Piccoli 2675 - Country - 1 suite, 1 quarto, sala, cozinha, área de serviço, 2 bwc, 1 vaga de garagem coberta R\$ 550,00 + Cond.
Ed. Amorim - R. Dom Pedro II, 900 Apto 07 - Centro - 02 quartos, Sala, Cozinha, Bwc Social, área de serviço, 1 vaga de garagem coberta R\$ 550,00 + Cond.
Ed. Germano Saroli - R. Carlos De Carvalho, 3950 - Apto N° 903 - Centro - 1 Quarto, Sala 1 Ambiente, Cozinha, BWC Social. Com 1 vaga de garagem coberta. Apartamento mobiliado R\$ 580,00 + Cond.
Ed. Torres De Lyon - R. Recife, 1042 - Apto 202 - Bloco 01 - Centro - 3 Quartos (1 Suite Simples, 2 Quartos), Sala 1 Ambiente com sacada, Cozinha, Lavanderia, BWC Suite Simples, BWC Social. Com 1 vaga de garagem coberta R\$ 600,00 + Cond.
Res. Portal Dom Pedro - Av. Tito Muffato, 2077 - Bloco I - Apto 301 - Jd Santa Cruz - 3 Quartos, Sala 1 Ambiente, Cozinha, BWC Social. Com 1 vaga de garagem descoberta R\$ 600,00 + Cond.
Ed. Carlos Gomes, R. Carlos Gomes 3811 - Apto n° 07 - Centro - 2 Quartos (1 Suite Simples, 1 Quarto), Sala 1 Ambiente, Cozinha, 1 BWC Social R\$ 600,00 + Cond.
Res. Parque Poty - R. Guido Viaro, 210 - Bloco 08 - Apto 801 - Country - 2 Quartos, Sala 2 Ambientes sacada com churrasqueira, Cozinha, Área de Serviço, BWC Social. Com 1 vaga de garagem coberta e 1 vaga de garagem descoberta R\$ 620,00 + Cond.
Ed. Garden Club 190 - Apto 14 Bloco 06 - Cancelli - 1 suite, 2 quartos, sala e cozinha conjugada, sacada com churrasqueira, área de serviço, bwc, 1 vaga de garagem descoberta R\$ 650,00 + Cond.
Ed. Rothemberg, Apto 23 BI D - R. Sete de Setembro 4249 - 02 quartos, sala, cozinha, área de serviço, bwc, vaga de garagem R\$ 650,00 + Cond.
Ed. Vila Firenze, Apto 1004 - R. Manoel Ribas, 2357, Centro - 01 suite, 02 quartos, sala, cozinha, Área de serviço, BWC Social R\$ 650,00 + Cond.
Ed. Amorim - R. Dom Pedro II, 900 - Apto 01 - Centro - 3 Quartos (1 Suite Simples, 2 Quartos), Sala 1 Ambiente, Cozinha, 2 BWC Social, área de serviço. Com 1 vaga de garagem coberta R\$ 680,00 + Cond.
Ed. Mp - R. Das Palmeiras, 3426 - Apto 202 - Coqueiral - 2 Quartos, Sala e Cozinha conjugada com sacada, Área de Serviço, BWC Social. Com 1 vaga de garagem coberta R\$ 680,00 + Cond.
Ed. Manoela - R. Rio Grande Do Sul, 793 - Apto 13 - Centro - 2 Quartos, Sala 1 Ambiente Com Sacada, Cozinha, Área De Serviço, BWC Social R\$ 750,00 + Cond.
Ed. Charrua - R. Recife, 851 - Bloco B - Apto 05 - Centro - 3 Quartos (1 Suite Simples, 2 Quartos), Sala 1 Ambiente, Cozinha, Área de Serviço, BWC Suite Simples, BWC Social. Com 1 vaga de garagem coberta R\$ 750,00 + Cond.
Ed. Torres De Lyon - R. Recife, 1042 - Apto 402 - Bloco 01 - Centro - 3 Quartos (1 Suite Simples, 2 Quartos), Sala 1 Ambiente com sacada, Cozinha Planejada, Lavanderia, BWC Suite Simples, BWC Social. Com 1 vaga de garagem coberta R\$ 750,00 + Cond.
Ed. Boungainvillea - R. Paraná, 804 - Apto 104 - São Cristóvão - 3 Quartos (1 Suite Simples, 2 Quartos), Sala 1 Ambiente, Cozinha, BWC Social, BWC Lavabo. Com 1 vaga de garagem coberta R\$ 780,00 + Cond.
Ed. San Fernando - R. Souza Naves, 4081 - Apto 142 - Centro - 2 Quartos, Sala 1 Ambiente com sacada, Cozinha Planejada, BWC Social. Com 1 vaga de garagem coberta R\$ 800,00 + Cond.
Resid. Alto Do Lago - R. Terra Roxa, 640 - Apto 224 - Bloco 02 - Pacaembu - 3 Quartos (1 Suite Simples, 2 Quartos), Sala Estar com sacada e com churrasqueira, Sala de Jantar, Cozinha, Área de Serviço, BWC Suite Simples, BWC Social. Com 1 vaga de garagem coberta R\$ 800,00 + Cond.
Ed. Alto Do Canadá - R. Vicente Machado, 3540 - Apto 21 - Canadá - 2 Quartos, Sala 1 Ambiente com sacada, Cozinha, Lavanderia, BWC Social. Com 1 vaga de garagem descoberta R\$ 850,00 + Cond.
Ed. Portal Do Lago - R. 13 De Maio, 154 - Apto 01 - Região Do Lago I - 3 Quartos (1 Suite Simples com sacada, 2 Quartos), Sala 1 Ambiente com sacada, Cozinha Planejada, Lavanderia, BWC Suite Simples, BWC Social. Com 1 vaga de garagem coberta. Apartamento mobiliado R\$ 950,00 + Cond.
Ed. Jacarandá - R. Londrina, 1228 - Apto 21 - Country - 3 Quartos (1 Suite Simples, 2 Quartos), Sala 1 Ambiente, Cozinha, Lavanderia, BWC Social. Com 1 vaga de garagem coberta R\$ 950,00 + Cond.
Ed. Memphis - R. Visconde De Guarapuava, 1477 - Apto 93 - Centro - 3 Quartos (1 Suite Simples, 2 Quartos), Sala 1 Ambiente, Cozinha, BWC Social. Com 1 vaga de garagem coberta R\$ 950,00 + Cond.
Ed. Independência - R. Marechal Floriano, 3518 - Apto 503 - Centro - 3 Quartos (1 Suite Simples, 2 Quartos), Sala 1 Ambiente com sacada, Cozinha, BWC Social. Com 2 vagas de garagens cobertas R\$ 990,00 + Cond.
Ed. Manoela - R. Rio Grande Do Sul, 793 - Apto 103 - Centro - 3 Quartos (1 Suite Simples, 2 Quartos), Sala 1 Ambiente, Cozinha, Lavanderia, BWC Social, BWC Lavabo. Com 1 Vaga De Garagem Coberta R\$ 990,00 + Cond.
Ed. Manoela - R. Rio Grande Do Sul, 793 - Apto 105 - Centro - 3 Quartos (1 Suite Simples, 2 Quartos), Sala 1 Ambiente, Cozinha, Lavanderia, BWC Social, BWC Lavabo. Com 1 Vaga De Garagem Coberta R\$ 990,00 + Cond.
Ed. Michelangelo - R. Do Rosário, 448 - Apto 12 - Bloco 03 - Ciro Nardi - 3 Quartos (1 Suite Simples, 2 Quartos), Sala 2 Ambientes, Cozinha, Área de Serviço, BWC Social. Com 1 vaga de garagem coberta R\$ 1.000,00 + Cond.
Ed. Residencial Recife - R. Recife, 741 - Apto 31 - Centro - 3 Quartos (1 Suite Simples, 2 Quartos), Sala 1 Ambiente com sacada, Cozinha Planejada, Lavanderia, BWC Suite Simples, BWC Social. Com 1 vaga de garagem coberta R\$ 1.000,00 + Cond.
Ed. Mario Copachinski - R. Amarildo Passos, 336 - Apto 501 - Fag - 2 Quartos (Suite Simples, Quarto), Sala 1 Ambiente com sacada, Cozinha Planejada, Lavanderia, BWC Social. Com 1 vaga de garagem descoberta R\$ 1.000,00 + Cond.
Ed. Mario Copachinski - R. Amarildo Passos, 336 - Apto 502 - Fag - 2 Quartos (Suite Simples, Quarto), Sala 1 Ambiente com sacada, Cozinha Planejada, Lavanderia, BWC Social. Com 1 vaga de garagem descoberta R\$ 1.000,00 + Cond.
R. Osvaldo Cruz, 809 - Neva - 3 Quartos (1 Suite Simples, 2 Quartos), Sala 1 Ambiente com sacada, Cozinha, Área de Serviço, BWC Social, Churrasqueira. Com 2 vagas de garagens cobertas R\$ 1.000,00 + Cond.
Ed. Independência II - R. Recife 1469 - Apto 504 - Centro - 1 Suite, 2 Quartos, Sala, Cozinha, Lavanderia, bwc, vaga de garagem coberta R\$ 1.100,00 + Cond.
Ed. Colombelli - R. Mato Grosso, 2539 - Apto 102 - Centro - 3 Quartos (1 Suite Simples, 2 Quartos), Sala 2 Ambientes, Cozinha, Área de Serviço, Despensa, BWC Social, BWC Dep. Empregada. Com 1 vaga de garagem coberta R\$ 1.100,00 + Cond.
Ed. Barcelona - R. Rio de Janeiro 3002 - Apto 706 - Centro - 2 quartos, 1 sala conj. cozinha, BWC Social, Área de serviço, 1 vaga de garagem coberta R\$ 1.100,00 + Cond.
Apto 13 - R. Palotina, 681 - Pacaembu - 2 Quartos, Sala 1 Ambiente, Cozinha Planejada, Lavanderia, Jardim de inverno, BWC Social. Com 2 vagas de garagem coberta R\$ 1.150,00 + Cond.
Apto 02 - R. Palotina, 681 - Pacaembu - 2 Quartos (1 Suite Simples com sacada, 1 Quarto), Sala 1 Ambiente, Cozinha, Lavanderia, BWC Social. Com 1 vaga de garagem coberta R\$ 1.150,00 + Cond.
Ed. Grand Ville - R. Minas Gerais, 2287 - Apto 601 - Centro - 3 Quartos (1 Suite Simples, 2 Quartos), Sala Estar com sacada e churrasqueira, Sala de Jantar, Cozinha Planejada, Área de Serviço, Dep. Empregada, BWC Suite Hidro com Banheira, BWC Social, BWC Dep. Empregada. Com 2 vagas de garagens cobertas, Apartamento semi mobiliado R\$ 1.250,00 + Cond.
Apto 14 - R. Palotina, 681 - Pacaembu - 2 Quartos (1 Suite Simples, 1 Quarto), Sala 1 Ambiente, Cozinha, Lavanderia, BWC Social. Com 2 vagas de garagem coberta R\$ 1.250,00 + Cond.
Apto 15 - R. Palotina, 681 - Pacaembu - 3 Quartos - 3 Quartos, Sala 1 Ambiente, Cozinha, Lavanderia, Jardim de inverno, BWC Social. Com 2 vagas de garagem coberta R\$ 1.250,00 + Cond.
Ed. Casablanca, Apto 501 - R. Mato Grosso, 1966 - Centro - 01 suite c/ closet, 02 quartos, sala, lavanderia, dep de empregada, garagem R\$ 1.300,00 + Cond.
Apto 01 - R. Palotina, 681 - Pacaembu - 2 Quartos (1 Suite Simples com sacada, 1 Quarto), Sala 1 Ambiente, Cozinha, Lavanderia, BWC Social. Com 2 vagas de garagens cobertas R\$ 1.350,00 + Cond.
Apto 12 - R. Palotina, 681 - Pacaembu - 3 Quartos (1 Suite Simples, 2 Quartos), Sala 1 Ambiente, Cozinha Planejada, Lavanderia, Jardim de inverno, BWC Social. Com 2 vagas de garagem coberta R\$ 1.350,00 + Cond.
Ed. Bethoveen - R. Carlos De Carvalho, 4382 - Apto 201 - Centro - 3 Quartos (1 Suite Simples, 2 Quartos), Sala 1 Ambiente com sacada e churrasqueira, Cozinha Planejada, BWC Social. Com 1 vaga de garagem coberta R\$ 1.500,00 + Cond.
Ed. Anthares - R. Castro Alves, 2283 - Apto N° 52 - Centro - 3 Quartos (1 Suite Master, 2 Quartos), Sala 1 Ambiente, Cozinha, Lavanderia, Dep. de Empregada, BWC Suite com Banheira, BWC Social, BWC Dep. Empregada. Com 2 vagas de garagens cobertas R\$ 1.500,00 + Cond.
Ed. Barcelona - R. Rio de Janeiro 3002 - Apto 705 - Centro - 01 Suite, 2 quartos, 1 sala, cozinha, 1 BWC Social, Área de serviço, 1 vaga de garagem coberta R\$ 1.500,00 + Cond.
Ed. Armando Rezende - R. Olavo Bilac, 1251 - Apto 1102 - Centro - 3 Quartos (1 Suite Simples, 1 Quarto com sacada, 1 Quarto), Sala 2 Ambientes com sacada, Cozinha, Lavanderia, BWC Social, BWC Lavabo. Com 2 vagas de garagens cobertas R\$ 1.500,00 + Cond.
Ed. Flor De Lis - R. Da Bandeira 757 - Apto 501 - Jd Caravelle - 3 Quartos (1 Suite Simples, 2 Quartos), Sala 2 Ambientes, sacada com Churrasqueira e Pia, Hall, Cozinha, Área de Serviço, BWC Social. Com 1 vaga de garagem coberta R\$ 1.600,00 + Cond.
Ed. Belvedere - R. Presidente Bernardes, 2557 - Apto 1604 - Centro - 2 Quartos (1 Suite Simples, 1 Quarto), Sala Estar com sacada, Sala de TV com sacada, Cozinha, Área de Serviço, BWC Suite Simples, BWC Social. Com 1 vaga de garagem coberta R\$ 1.600,00 + Cond.
Ed. Araucária - R. Minas Gerais 2447 - Ap. 71 - Centro - 4 Quartos (1 Suite Master, 3 Suite Simples, 1 Closet), Sala Estar, Sala de Jantar, Sala de TV, Sala de Almoço, Cozinha Planejada, Área de Serviço, Dep. de Empregada, BWC Suite Master com Banheira, 2 BWC Suite Simples, BWC Lavabo. Com 3 vagas de garagens cobertas. Apartamento semi mobiliado R\$ 2.000,00 + Cond.
Ed. Manhattan - R. Minas Gerais, 2161 - Apto 201 - Centro - 3 Quartos (1 Suite Master, 2 Quartos, 1 Closet), Sala 2 Ambientes, Sala de TV, Cozinha Planejada, Área de Serviço Planejada, Dep. de Empregada, BWC Social, BWC Lavabo. Com 2 vagas de garagens cobertas. Possui elevador, hall social, portaria 24 hs, portão eletrônico e piscina adulto R\$ 2.800,00 + Cond.

CASAS

R. Dos Narcisos, 1105 - Jd Guarujá - 2 Quartos, Sala 1 Ambiente, Cozinha, Área de Serviço, BWC Social R\$ 350,00 + Cond.
Res. China, R. Curitiba 1276 Casa 06 - Neva - 2 Quartos, Sala, Cozinha, Área de Serviço R\$ 500,00 + Cond.
R. Juracy Antonio Capra, 100 - Jd. Pinheiros - 2 Quartos, Sala 1 Ambiente, Cozinha, BWC Social. Com 1 vaga de garagem coberta R\$ 500,00 + Cond.
Res. China Rochedo - R. Cuiabá N° 800 - Cs. 03 - Jd. Maria Luiza - 2 Quartos, Sala 1 Ambiente, Cozinha, BWC Social, possui edícula com churrasqueira, pia R\$ 550,00 + Cond.
R. Cuiabá 800 - Casa 01 - Jd Maria Luiza - 2 quartos, sala, cozinha, bwc R\$ 590,00 + Cond.
R. Cuiabá 800 - Casa 02 - Jd Maria Luiza - 2 quartos, sala, cozinha, bwc R\$ 590,00 + Cond.
R. Francisco Ignacio Fernandes, 136 - Cataratas - 2 Quartos, Sala 1 Ambiente, Cozinha, BWC Social. Com 1 vaga de garagem coberta R\$ 600,00 + Cond.
R. Rio Araguaia, 124 - Brasmadeira - 2 Quartos, Sala 1 Ambiente, Cozinha, Área de Serviço. Com 1 vaga de garagem coberta e 1 vaga de garagem descoberta R\$ 700,00 + Cond.
R. Tuiuti, 437 - Claudete - 2 Quartos, Sala 1 Ambiente, Sala Estar, Cozinha, Área de Serviço, BWC Social. Com 1 vaga de garagem coberta R\$ 750,00 + Cond.
R. Apalaís, 741 - Santa Cruz - 3 Quartos (1 Suite Simples, 2 Quartos), Sala, Cozinha, Lavanderia, BWC Social, com 1 vaga de garagem coberta e 2 vagas de garagens descobertas R\$ 900,00 + Cond.
R. Antonio Jose Elias, 1.100 - Jd. Vale Do Sol - 2 Quartos (1 Suite Simples, 1 Quarto), Sala 2 Ambientes, Cozinha, Área de Serviço, BWC Social. Com 1 vaga de garagem coberta R\$ 1.000,00 + Cond.
R. Agenor Didone Souto, 1163 - Continental - 3 Quartos (1 Suite Simples, 2 Quartos), Sala 1 Ambiente, Cozinha, Lavanderia, BWC Social. Com 1 vaga de garagem coberta R\$ 1.000,00 + Cond.
R. Belém, 1574 - Cancelli - 3 Quartos (1 Suite Simples Com Closet, 2 Quartos), Sala 1 Ambiente, Cozinha Planejada, Lavanderia, BWC Social. Com 2 vagas de garagens cobertas e 1 vaga de garagem descoberta. Possui Edícula com Churrasqueira e Pia R\$ 1.200,00 + Cond.
R. Vitória, 727 - Centro - 3 Quartos (1 Suite Simples, 2 Quartos), Sala 2 Ambientes, Cozinha, Lavanderia, Despensa, BWC Social, BWC Lavabo. Com 1 vaga de garagem coberta. Possui Edícula com Churrasqueira R\$ 1.500,00 + Cond.
R. Don Avelar Vilela, 191 - Vale Do Sol - 3 Quartos (1 Suite Master, 2 Quartos, 1 Closet), Sala 1 Ambiente, Sala de Jantar, Jardim de Inverno, Cozinha Planejada, Lavanderia, BWC Social. Com 2 vagas de garagens cobertas R\$ 1.600,00 + Cond.
R. Marechal Cândido Rondon, 3032 - Centro - 3 Quartos (1 Suite Simples, 2 Quartos), Sala Estar, Cozinha Planejada, Área de Serviço, BWC Suite Simples, BWC Social, Churrasqueira. Com 2 vagas de garagens cobertas R\$ 1.700,00 + Cond.
R. Goiás 1546 - Centro - 03 suites simples com sacada, 01 suite master com sacada, closet e lareira, sala 03 ambientes, sala de jantar, cozinha com armários, área de serviço com armários, dependência de empregada equipada, escritório, lavabo, hall de entrada, jardim, 04 vagas de garagem coberta, 06 vagas de garagem descobertas, portão eletrônico, sistema de segurança, 04 bwc suites, bwc serviço, imóvel semi-mobiliado R\$ 5.000,00 + Cond.
Cond. Vinicius De Moraes - R. Juracy Antonio Capra, 861 - Country - 4 Quartos (1 Suite Master com Banheira, 1 Closet), Sala Estar, Sala de TV, Cozinha Planejada, Espaço Gourmet, Copa, Lavanderia, Despensa, BWC Suite Master com Banheira 2 Pessoas, BWC Social, BWC Lavabo. Com 2 vagas de garagens cobertas e 2 vagas de garagens descobertas. Mobiliado. Possui Edícula com 1 BWC, Churrasqueira, Pia, Balcão e piscina com aquecimento solar. Condomínio com portaria 24 hs, portão eletrônico, piscina adulto e piscina infantil R\$ 6.000,00 + Cond.
SOBRADOS
R. Rui Barbosa, 713 - Coqueiral - 3 Quartos, Sala 1 Ambiente, Cozinha, Área de Serviço, BWC Social. Com 1 vaga de garagem coberta R\$ 1.000,00 + Cond.
R. José Caldart, 477 - Jd Maria Luiza - 3 Quartos (1 Suite Simples, 2 Quartos), Sala 1 Ambiente, Cozinha, Lavanderia, BWC Suite Simples, BWC Social, BWC Lavabo R\$ 1.100,00 + Cond.
R. São Luiz, 2800 - Tropical - 3 Quartos (1 Suite Simples, 2 Quartos), Sala 1 Ambiente, Sala de Jantar, Cozinha, Lavanderia, BWC Social, BWC Lavabo. Com 1 vaga de garagem coberta R\$ 1.250,00 + Cond.
R. Tiradentes, 1641 - Sob. 01 - Country - 3 Quartos (1 Suite Simples, 2 Quartos), Sala 2 Ambientes, Cozinha, Copa, BWC Social, BWC Lavabo. Com 1 vaga de garagem coberta e 1 vaga de garagem descoberta R\$ 1.400,00 + Cond.
R. Vicente Machado 2441 - Country - Sob 08 Res Menadel - 1 Suite, 2 quartos, sala, cozinha, bwc, área de serviço, 1 lavabo, 1 vaga de garagem R\$ 1.700,00 + Cond.
R. Tarobá, 374 - Maria Luiza - 4 Quartos (1 Suite Máster, 3 Suite Simples, 2 Closet), Sala 3 Ambientes, Cozinha, Espaço Gourmet, Lavanderia, Despensa, BWC Lavabo. Com 2 vagas de garagens cobertas e 2 vagas de garagens descoberta. Possui piscina adulto R\$ 4.800,00 + Cond.
Ed. Cruzeiro Do Sul - R. Souza Naves 4044 - Centro:
Kit 45 - 01 Quarto, Sala/Cozinha, BWC R\$ 350,00 + Cond.
Kit 95 - 01 Quarto, Sala/Cozinha, BWC R\$ 380,00 + Cond.
Kit 64 - 01 Quarto, Sala/Cozinha, BWC R\$ 400,00 + Cond.
Kit 33 - 01 Quarto, Sala/Cozinha, BWC R\$ 450,00 + Cond.
Kit 164 - 01 Quarto, Sala/Cozinha, BWC R\$ 450,00 + Cond.
Ed. Metrópolis - Rua Souza Naves, 4013 - Centro:
Kit 85 - 01 quarto, sala/cozinha, BWC R\$ 320,00 + Cond.
Ed. Pérola da China - Rua Carlos Gomes, 3928 - Centro:
Kit 103 - 01 quarto, sala/cozinha, BWC R\$ 400,00 + Cond.
Kit 104 - 01 quarto, sala/cozinha, BWC R\$ 400,00 + Cond.
Kit 105 - 01 quarto, sala/cozinha, BWC R\$ 400,00 + Cond.
Kit 106 - 01 quarto, sala/cozinha, BWC R\$ 400,00 + Cond.
Kit 203 - 01 quarto, sala/cozinha, BWC R\$ 400,00 + Cond.
Kit 204 - 01 quarto, sala/cozinha, BWC R\$ 400,00 + Cond.
Kit 205 - 01 quarto, sala/cozinha, BWC R\$ 400,00 + Cond.
Kit 206 - 01 quarto, sala/cozinha, BWC R\$ 400,00 + Cond.
Kit 211 - 01 quarto, sala/cozinha, BWC R\$ 400,00 + Cond.
Kit 101 - 02 quartos, sala/cozinha, BWC R\$ 450,00 + Cond.
Kit 102 - 01 quarto, sala/cozinha, BWC R\$ 450,00 + Cond.
Kit 107 - 01 quarto, sala/cozinha, BWC R\$ 450,00 + Cond.
Kit 108 - 01 quarto, sala/cozinha, BWC R\$ 450,00 + Cond.
Kit 109 - 01 quarto, sala/cozinha, BWC R\$ 450,00 + Cond.
Kit 110 - 01 quarto, sala/cozinha, BWC R\$ 450,00 + Cond.
Kit 111 - 01 quarto, sala/cozinha, BWC R\$ 450,00 + Cond.
Kit 112 - 01 quarto, sala/cozinha, BWC R\$ 450,00 + Cond.
Kit 201 - 01 quarto, sala/cozinha, BWC R\$ 450,00 + Cond.
Kit 202 - 01 quarto, sala/cozinha, BWC R\$ 450,00 + Cond.
Kit 207 - 01 quarto, sala/cozinha, BWC R\$ 450,00 + Cond.
Kit 208 - 01 quarto, sala/cozinha, BWC R\$ 450,00 + Cond.
Kit 209 - 01 quarto, sala/cozinha, BWC R\$ 450,00 + Cond.
Kit 210 - 01 quarto, sala/cozinha, BWC R\$ 450,00 + Cond.
Kit 212 - 01 quarto, sala/cozinha, BWC R\$ 450,00 + Cond.
SALAS COMERCIAIS
EXCELENTE OPORTUNIDADE DE NEGOCIO
Ed. Duna - R. Carlos de Carvalho 4090 - Sala 01 - Sala Comercial recém construída, excelente localização, segurança, portaria, garagem consulte-nos!
Ed. Duna - R. Carlos de Carvalho 4090 - Sala 205 - Sala Comercial recém construída, excelente localização, segurança, portaria, garagem consulte-nos!
R. Recife, 138 Ed. Simone - Sala 22 - Centro - sala, bwc R\$ 350,00 + Cond.
R. Recife, 138 Ed. Simone - Sala 24 - Centro - sala, bwc R\$ 350,00 + Cond.
R. Recife, 138 Ed. Simone - Sala 34 - Centro - sala, bwc R\$ 350,00 + Cond.
R. Recife, 138 - Ed. Simone - Sala 42 - Centro - Sala, bwc R\$ 380,00 + Cond.
Ed. Portelinha - R. Presidente Bernardes, 2137 - Sl. 207 - Centro - Sala 1 Ambiente, BWC Social R\$ 450,00 + Cond.
Ed. Portelinha - R. Presidente Bernardes, 2137 - Sl. 107 - Centro - Sala 1 Ambiente, BWC Social R\$ 500,00 + Cond.
R. Marechal Cândido Rondon, 2504 - Ed. China Garden - Sl. 04 - Centro - Sala 1 Ambiente, Mezanino, BWC Social R\$ 600,00 + Cond.
R. Marechal Cândido Rondon, 2504 - Ed. China Garden - Sl. 08 - Centro - Sala 1 Ambiente, Mezanino, BWC Social R\$ 600,00 + Cond.
Av. Brasil 6282 - Central Park - Centro - Sala 224 - 01 ambientes, bwc R\$ 680,00 + Cond.
Ed. Linz Mayer - Av. Brasil, 6320 - Sala 15 - Centro - Sala 1 Ambiente, BWC Lavabo R\$ 750,00 + Cond.
Av. Brasil 6282 - Central Park Sala 208 - Centro - Sala, bwc R\$ 800,00 + Cond.
Ed. Francisco Vaccas Av Brasil 5431 Sala 06 - Sala, bwc Social R\$ 800,00 + Cond.
R. Castro Alves, 2558 - Centro - Sala 03 - Sala 1 Ambiente, 1 BWC Lavabo R\$ 800,00 + Cond.
Central Park - Av. Brasil, 6282 - Centro - Sala 1 Ambiente R\$ 1.000,00 + Cond.
R. Castro Alves, 2558 - Centro - Sala Terra - Sala 1 Ambiente, Cozinha, BWC Lavabo R\$ 1.100,00 + Cond.
Av. Brasil 7370 - Ed. Hickenbick - Centro - Sala 04 ambientes, 02 bwc, cozinha R\$ 1.200,00 + Cond.
Av. Brasil N° 7093 - Centro - 5 Sala 1 Ambiente, 2 BWC Social R\$ 1.300,00 + Cond.
R. Dom Pedro II 900 - Sala 03 térrea - sala com 04 ambientes R\$ 1.400,00 + Cond.
Av. Brasil, 5218 - centro - sala, excelente localização R\$ 1.500,00 + Cond.
R. Pedro Ivo N° 1196 /1200 - Centro - 2 Sala 1 Ambiente, 2 BWC Social, no térreo R\$ 1.600,00 + Cond.
Av. Brasil 6282 - Central Park - Centro - Sala 314 - 01 ambientes, bwc R\$ 1.800,00 + Cond.
R. Antonio Alves Massaneiro, 490 - Sala 06, Centro - com 02 bwc, excelente localização com área total de 117,34m² R\$ 1.850,00 + Cond.
Barracão R. Francisco Schelle 242 - Parque São Paulo - aproximadamente 400m² de área construída R\$ 2.200,00 + Cond.
R. Erechim, 1544 - Sala 05 - Centro - Sala 1 Ambiente, Mezanino, BWC Social, BWC Lavabo R\$ 2.650,00 + Cond.
R. Erechim, 1544 - Sala 07 - Centro - Sala 1 Ambiente, Cozinha, 2 BWC Social. Com 1 vaga de garagem descoberta R\$ 2.650,00 + Cond.
R. Antonio Alves Massaneiro, 490 - Sala 03, Centro - sala térrea com 02 bwc, excelente localização com área total de 113,75m² R\$ 2.850,00 + Cond.
R. Ponta Grossa, 1364 - São Cristóvão - 02 Salas 1 ambiente, 02 BWC Social. Com 492 m² de área total R\$ 3.000,00 + Cond.
R. Paraná, 2838 - Centro - Sala 2 Ambientes, Cozinha, BWC Social, BWC Lavabo R\$ 5.500,00 + Cond.
R. Virgilio Formigheri 321 - Ciro Nardi - Cozinha, 3 BWC Social com 10 vagas de garagens descobertas, 440 m² de área total e 270 m² de área útil R\$ 6.500,00 + Cond.
R. Erechim, 1544 - Centro - Sala 1 Ambiente, Cozinha, 2 BWC Social, com 1 vaga de garagem descoberta R\$ 7.200,00 + Cond.
TERRENOS
R. Poente do sol s/n - Brasmadeira - terreno loteamento jabora com 291,65m² R\$ 550,00 + Cond.
R. Academia 1343 - Universitário - terreno com 390,00m² R\$ 900,00 + Cond.
R. Manaus 3194 esq. Visconde de Guarapuava - Centro - terreno com 623,85m² R\$ 1.600,00 + Cond.
Br. 369 - 233x - R\$ 3.000,00 + Cond.
R. Pedro Ivo - Centro - R\$ 6.000,00 + Cond.
R. Trevo das Cataratas 369 com 277 - Fazenda Andrada - Terreno com 10.000,00m² R\$ 10.000,00 + Cond.



DESTAQUES DE LOCAÇÃO
ED. ALTO DO CANADÁ - Apto nº 21 - Localizada(o) na R. VICENTE MACHADO Nº 3540 - CANADÁ - Apartamento com 2 Quartos mobiliados, Sala 1 Ambiente com sacada e churrasqueira, Cozinha mobiliada, Lavanderia, BWC Social. Com 1 vaga de garagem descoberta. Valor R\$ 850,00 + Condomínio



PORTO SEGURO
IMOBILIÁRIA

VIVER BEM É COM A GENTE!

CRECI 4573-J

45 3225 3111

Rua Afonso Pena, 1854 | sala 02 | Centro | Cascavel - PR

www.portoseguroidomobiliaria.com



PERSONALITÉ

IMÓVEIS PARA VENDA

APARTAMENTOS

Ed. Parc Lumiere Rua Mato Grosso - Centro. Suíte Simples, 2 Quartos, Closet, Sala Estar sacada. Com churrasqueira, Sala de Jantar com sacada, Cozinha Gourmet, Área de Serviço, BWC Suíte Simples, BWC Social, BWC Lavabo. Com 2 vagas de garagens cobertas. Possui 281,96 m² de área total e 170,69 m² de área privativa..... **CONSULTE-NOS**

Ed. Ana Julia - Apto Nº 803. Rua Salgado Filho Nº 2019 - Centro. Suíte Master, 2 Suítes Simples, Quarto, Sala 3 Ambientes, Escritório, Adega, Cozinha com Ilha, Lavanderia, BWC Suíte Hidro Banheira 2 Pessoas, 2 BWC Suíte Simples, BWC Lavabo, BWC de Serviço. Com 4 vagas de garagens cobertas. Apartamento mobiliado. Possui 251 m² de área total e 216 m² de área privativa..... **R\$ 1.350.000,00**

Ed. Gemini I - Apto Nº 201. Rua São Paulo Nº 769 - Centro. Suíte Master, 2 Suíte Simples, Sala 2 Ambientes, sacada com churrasqueira e Pia, Sala de Jantar com sacada, Cozinha Planejada, Área de Serviço, Dep. de Empregada, BWC Suíte Master com Banheira, BWC Social, BWC Lavabo, BWC Dep. Empregada. Com 4 vagas de garagens cobertas. Apartamento mobiliado. Possui 310,04 m² de área total e 238,99 m² de área útil e 195,93 m² de área privativa..... **R\$ 950.000,00**

Ed. Villa Piazza - Apto Nº 1002. Rua Paraná Nº 1611 - Centro. Suíte Simples, 2 Quartos, Sala 3 Ambientes sacada Com Churrasqueira e Pia, Cozinha, Área de Serviço, Dep. de Empregada, BWC Social, BWC Lavabo, BWC de Serviço. Com 3 vagas de garagens cobertas. Apartamento semi mobiliado. Possui 289,78 m² de área total e 184,49 m² de área privativa..... **R\$ 900.000,00**

Ed. Villa Piazza - Apto Nº 1201. Rua Paraná Nº 1611 - Centro. Suíte Simples, 2 Quartos, 2 Closet, Sala 3 Ambientes sacada Com Churrasqueira e Pia, Cozinha, Área de Serviço, Dep. de Empregada, BWC Suíte Hidro Banheira Ofurô, BWC Social, BWC Lavabo, BWC de Serviço. Com 3 vagas de garagens cobertas. Apartamento semi mobiliado. Possui 270 m² de área total e 184 m² de área útil..... **R\$ 850.000,00**

Ed. Belle Maison - Apto Nº 701. Rua Mato Grosso Nº 1637 - Centro. Suíte Master, Suíte Simples, 2 Quartos, Sala Estar, Sala de Jantar, Sala de TV, Cozinha, Área de Serviço, BWC Suíte Master com Banheira, BWC Suíte Simples, BWC Social, BWC Lavabo. Com 2 vagas de garagens cobertas. Apartamento semi mobiliado. Possui 235,66 m² de área total e 165,2 m² de área privativa..... **R\$ 730.000,00**

Ed. Araucária - Apto Nº 71. Rua Minas Gerais Nº 2447 - Centro. Suíte Master, 3 Suítes Simples, Closet, Sala Estar, Sala de Jantar, Sala de TV, Sala de Almoço, Cozinha Planejada, Área de Serviço, Dep. de Empregada, BWC Suíte Master com Banheira, 2 BWC Suítes Simples, BWC Lavabo. Com 3 vagas de garagens cobertas. Apartamento semi mobiliado. Possui 350,96 m² de área total e 259,92 m² de área privativa..... **R\$ 670.000,00**

Ed. Julia Park Rua Machado de Assis Nº 606 - Caravelle. Suíte com Hidro, 2 Quartos, Sala 2 Ambientes sacada Com Churrasqueira, Cozinha, Lavanderia, BWC Suíte Hidro com Banheira, BWC Social, BWC de Serviço. Com 2 vagas de garagens cobertas. Possui 219,56 m² de área total e 142,85 m² de área privativa..... **R\$ 600.000,00**

Ed. Way Point - Apto Nº 1101 Rua Recife Nº 1000 - Centro. Suíte Simples, 2 Quartos, Sala 2 Ambientes sacada Com Churrasqueira e Pia, Cozinha, Lavanderia, BWC Suíte Simples, BWC Social, BWC Lavabo. Com 2 vagas de garagens cobertas. Possui 204 m² de área total e 111,56 m² de área privativa..... **R\$ 570.000,00**

Ed. Versalhes - Apto Nº 72. Rua Minas Gerais Nº 2195 - Centro. Suíte Master, 2 Quartos, Sala 3 Ambientes com sacada, Cozinha Planejada, Área de Serviço, Dep. de Empregada, BWC Suíte Master com Banheira, BWC Social, BWC Lavabo, BWC Dep. Empregada. Com 2 vagas de garagens cobertas. Apartamento semi mobiliado. Possui 249 m² de área total e 189 m² de área útil..... **R\$ 520.000,00**

Ed. Barcelona - Rua Paraguai - Alto Alegre. Suíte Master, 2 Quartos, Sala 2 Ambientes, Cozinha, Área de Serviço Planejada, BWC Suíte Simples, BWC Social. Com 1 vaga de garagem coberta. Apartamento semi mobiliado. Possui 177,06 m² de área total e 107,09 m² de área privativa..... **R\$ 500.000,00**

Ed. Villa Real - Apto Nº 11. Rua Marechal Floriano. Centro. Suíte Simples, 2 Quartos, Sala 2 Ambientes, Cozinha, BWC Suíte Simples, BWC Social. Com 2 vagas de garagens cobertas. Possui 172 m² de área total e 114 m² de área privativa..... **R\$ 490.000,00**

Ed. Monte Castelo - Apto Nº 802. Rua São Paulo Nº 921 - Centro. Suíte Master, 2 Quartos, Sala Estar com sacada, Sala de Jantar, Cozinha Planejada, Área de Serviço Planejada, Dep. Comp. Empregada, BWC Suíte Hidro com Banheira, BWC Social. Com 1 vaga de garagem coberta. Apartamento semi mobiliado. Possui 180,33 m² de área total e 154,68 m² de área útil e 128,39 m² de área privativa..... **R\$ 485.000,00**

Ed. Los Angeles - Apto Nº 102. Rua Dom Pedro II Nº 2199 - Centro. Suíte Simples, 3 Quartos, Sala 2 Ambientes com sacada, Cozinha Planejada, Área de Serviço, Dep. de Empregada, BWC Suíte Simples, BWC Social, BWC Dep. Empregada. Com 2 vagas de garagens cobertas. Apartamento semi mobiliado. Possui 198 m² de área total e 155 m² de área útil e 114,52 m² de área privativa..... **R\$ 470.000,00**

Ed. Torre Nova - Apto Nº 501. Rua Paraná Nº 2018 - Centro. Suíte Master, 2 Quartos, Sala 2 Ambientes com sacada, Sala de Jantar, Cozinha Planejada, Área de Serviço, Dep. de Empregada, BWC Suíte Hidro com Banheira, BWC Social, BWC de Serviço. Com 1 vaga de garagem coberta. Apartamento semi mobiliado. Possui 197,07 m² de área total e 138 m² de área útil..... **R\$ 450.000,00**

Ed. Way Point - Apto Nº 605. Rua Recife Nº 1000 - Centro. Suíte Simples, Sala 2 Ambientes sacada Com Churrasqueira e Pia, Cozinha Planejada, Área de Serviço Planejada, BWC Suíte Simples, BWC Lavabo. Com 2 vagas de garagens cobertas..... **R\$ 440.000,00**

Ed. Ille de France - Apto Nº 601. Rua Mato Grosso Nº 1680 - Centro. Suíte Simples, 2 Quartos, Sala 1 Ambiente, Cozinha, Lavanderia, BWC Suíte Simples, BWC Social. Com 1 vaga de garagem coberta..... **R\$ 400.000,00**

Ed. Mansão Del Rey I - Apto Nº 32. Rua Minas Gerais - Bloco 1 - Centro. Suíte Master, Suíte Simples, Sala 2 Ambientes, Sala e Cozinha conjugada, Cozinha Gourmet, Lavanderia, BWC Suíte Master, BWC Suíte Simples, BWC Lavabo. Com 1 vaga de garagem coberta. Apartamento mobiliado. Possui 141,89 m² de área total e 108,55 m² de área privativa..... **R\$ 370.000,00**

Ed. Vila Firenze Rua Manoel Ribas Nº 2357 - Centro. Suíte Simples, 2 Quartos, Sala 1 Ambiente, Cozinha Planejada, Área de Serviço, Dep. de Empregada, BWC Suíte Simples, BWC Social, BWC Dep. Empregada. Com 1 vaga de garagem coberta. Possui 134 m² de área total e 104 m² de área útil..... **R\$ 360.000,00**

Ed. Hahmeyer - Apto Nº 42. Rua Presidente JK - Centro. Suíte Simples, 2 Quartos, Sala 2 Ambientes sacada Com Churrasqueira, Cozinha Planejada, Lavanderia, BWC Suíte Simples, BWC Social. Com 2 vagas de garagens cobertas. Apartamento semi mobiliado. Possui 147,47 m² de área total e 99,53 m² de área privativa..... **R\$ 330.000,00**

Ed. Alto do Lago - Apto Nº 224. Rua Terra Roxa Nº 640 - Bloco 2 - Pacaembu. Suíte Simples, 2 Quartos, Sala Estar sacada Com Churrasqueira, Sala de Jantar, Cozinha, Área de Serviço, BWC Suíte Simples, BWC Social. Com 1 vaga de garagem coberta. Possui 109 m² de área total e 81 m² de área útil..... **R\$ 250.000,00**

Ed. Felipe Rua Eça de Queiroz Nº 804 - Alto Alegre. 3 Quartos, Sala 2 Ambientes, Cozinha Planejada, Área de Serviço, BWC Social. Com 1 vaga de garagem coberta. Possui 74 m² de área total e 61 m² de área privativa..... **R\$ 203.000,00**

Ed. Saint James - Rua Salgado Filho Nº 2690 - Centro. 2 Quartos, Sala 2 Ambientes, Cozinha, Área de Serviço, BWC Social. Com 1 vaga de garagem coberta. Apartamento semi mobiliado. Possui 69 m² de área total..... **R\$ 190.000,00**

Ed. Hannover - Apto Nº D-06. Rua Manaus Nº 2046 - Bloco D - Jd. Vitória. 2 Quartos, Sala 2 Ambientes, Cozinha Planejada, BWC Social. Com 1 vaga de garagem coberta. Apartamento semi mobiliado. Possui 99,19 m² de área total e 63,83 m² de área privativa..... **R\$ 185.000,00**

Ed. Totteham - Av. Toledo Nº 1160 - Centro. 2 Quartos, Sala 2 Ambientes sacada Com Churrasqueira, Cozinha, Lavanderia, BWC Social. Com 1 vaga de garagem coberta. Possui 77,88 m² de área total e 63,93 m² de área útil e 54,03 m² de área privativa..... **R\$ 180.000,00**

Ed. Hannover - Apto Nº A4. Rua Manaus Nº 2046 - Bloco 01 - Jd. Vitória. 2 Quartos, Sala 2 Ambientes, Cozinha Planejada, Área de Serviço Planejada, BWC Social. Com 1 vaga de garagem coberta. Apartamento mobiliado. Possui 99,19 m² de área total e 63,83 m² de área privativa..... **R\$ 170.000,00**

Ed. Por do Sol - Apto Nº 103. Rua Mato Grosso Nº 995 - São Cristóvão. Suíte com Hidro, Sala 2 Ambientes, Cozinha Planejada, Área de Serviço, BWC Suíte Hidro com Banheira. Com 1 vaga de garagem coberta. Apartamento semi mobiliado. Possui 64,69 m² de área total e 48,87 m² de área útil e 53,73 m² de área privativa..... **R\$ 160.000,00**

Ed. Por do Sol - Apto Nº 23. Rua Mato Grosso Nº 995 - São Cristóvão. 2 Quartos, Sala 1 Ambiente, Cozinha, Área de Serviço, BWC Social. Possui 64 m² de área total e 55 m² de área útil..... **R\$ 150.000,00**

Ed. Res. Cascavel - Apto Nº 42. Rua Francisco Bartini Nº 1947 - Bloco D-3 - Pq. Verde - Com 2 Quartos, Sala 1 Ambiente, Cozinha, Lavanderia, BWC Social. Com 1 vaga de garagem coberta. Possui 64 m² de área total..... **R\$ 135.000,00**

Ed. Dom Pedro - Apto Nº 01. Av. Tito Muffato Nº 2077 - Bloco F - Jd. Santa Cruz. 2 Quartos, Sala 1 Ambiente, Cozinha. Com 1 vaga de garagem descoberta. Possui 69,64 m² de área total e 61,49 m² de área útil..... **R\$ 132.000,00**

Ed. Residencial João de Barro - Apto Nº 102. Rua Carlos Bartolomeu Nº 993 - Bloco 12 - Cancelli. 2 Quartos, Sala 1 Ambiente, Cozinha, Lavanderia, BWC Social. Com 1 vaga de garagem coberta. Com 1 vaga de garagem descoberta. Possui 49,03 m² de área total e 43,89 m² de área privativa..... **R\$ 115.000,00**

Ed. Cruzeiro do Sul - Apto Nº 117. Rua Souza Naves Nº 4044 - Centro. 1 Quarto, Sala 1 Ambiente, Cozinha, BWC Social. Apartamento mobiliado. Possui 35 m² de área total..... **R\$ 90.000,00**

CASAS E SOBRADOS

Casa Cond. Golden Garden Rua Estácio de Sá Nº 980 - Região do Lago II. Suíte Master com sacada, 2 Suíte Simples com sacada, 2 Demi-Suíte, Sala 3 Ambientes, Escritório, Jardim de Inverno, Cozinha Planejada, Cozinha Gourmet, Área de Serviço, Dep. de Empregada, BWC Suíte Master, 2 BWC Suíte Simples, 2 BWC Suíte Simples, BWC Social, BWC Lavabo. Com 4 vagas de garagens cobertas. Semi mobiliado. Com 670 m² de área construída e 873 m² de área do terreno..... **R\$ 3.350.000,00**

Sobrado Rua Fagundes Varela - Tropical. Suíte com Hidro com sacada, Suíte Simples, 2 Quartos, 2 Closet, Sala Estar com sacada, Sala de Jantar, Sala Íntima com sacada, Cozinha, Copa, Área de Serviço, Dep. de Empregada, BWC Suíte Hidro, BWC Suíte Simples, BWC Social, BWC Lavabo, BWC Dep. Empregada. Com 8 vagas de garagens coberta. Com 560 m² de área construída..... **R\$ 2.700.000,00**

Casa Rua Amazonas Nº 1372 - Country. Suíte Master, Suíte Simples, Quarto, Sala Estar, Sala de TV, Cozinha Planejada, Área

de Serviço, BWC Suíte Master, BWC Suíte Simples, BWC Social. Com 2 vagas de garagens cobertas. Com 4 vagas de garagens descobertas. Semi mobiliado. Imóvel com face para o norte. Com 270 m² de área construída e 800 m² de área do terreno..... **R\$ 1.300.000,00**

Casa Rua Salgado Filho Nº 530 - Vi Tolentino. Suíte Master com sacada, Demi-Suíte com sacada, Quarto, Sala 2 Ambientes, Sala de Jantar, Sala Íntima, Escritório, Cozinha Planejada, Copa, Área de Serviço, Dep. Comp. Empregada, BWC Suíte Master com Banheira, BWC Demi-Suíte, 2 BWC Social, 2 BWC Lavabo. Com 5 vagas de garagens cobertas. Mobiliado. Pintura boa. Possui Edícula com Bwc(s), Churrasqueira, Pia, Balcão. Com 440 m² de área construída e 384 m² de área do terreno..... **R\$ 1.200.000,00**

Sobrado Cond. FAG - Av. das Torres. Suíte Simples, 2 Quartos, Sala 3 Ambientes, Home Theater, Cozinha, Cozinha Gourmet, Lavanderia, BWC Suíte Simples, BWC Social, BWC Lavabo. Com 2 vagas de garagens cobertas. Com 170 m² de área construída totalizando 250 m² de área total..... **R\$ 850.000,00**

Sobrado Rua Visconde de Guarapuava Nº 2944 - Centro. Suíte Simples com sacada, 2 Quartos, Closet, Sala Estar, Sala de TV com sacada, Cozinha Planejada, Copa, Área de Serviço, BWC Suíte Simples, BWC Social, BWC de Serviço. Com 1 vaga de garagem coberta. Com 1 vaga de garagem descoberta. Semi mobiliado. Possui Edícula com Bwc, Despensa, Churrasqueira, Pia. Com 394,41 m² de área construída e 336 m² de área do terreno..... **R\$ 800.000,00**

Sobrado Rua 08 de Maio Nº 832 - Jd. Maria Luiza. Suíte Simples com sacada, Quarto com sacada, Quart, Sala 2 Ambientes, Adega, Cozinha, Área de Serviço, Despensa, BWC Suíte Simples, BWC Social, BWC Lavabo, BWC de Serviço. Com 3 vagas de garagens cobertas. Pintura nova. Possui Edícula. Com 157,98 m² de área construída + 40 m² de Edícula totalizando 197,98 m² de área total e 414 m² de área do terreno..... **R\$ 790.000,00**

Sobrado Rua Bavínia - Tropical. Suíte com Hidro com sacada, Demi-Suíte, Demi-Suíte com sacada, Closet, Sala de Jantar, Escritório, Cozinha Gourmet, Área de Serviço, BWC Suíte Simples, BWC Social, BWC Lavabo. Com 2 vagas de garagens cobertas. Com 208 m² de área construída e 200 m² de área do terreno..... **R\$ 750.000,00**

Sobrado Rua Marechal Cândido Rondon Nº 1084 - Neva. Suíte Master com sacada, Quarto sacada Com Piscina, Quarto, Sala 2 Ambientes, Cozinha Planejada, Copa, Área de Serviço, Estendal, Dep. de Empregada, BWC Suíte Master, BWC Social, BWC Lavabo, BWC Dep. Empregada. Semi mobiliado. Com 218,98 m² de área construída e 177,1 m² de área do terreno..... **R\$ 680.000,00**

Sobrado Rua Visconde do Rio Branco Nº 486 - Jd. Acácia. Suíte com Hidro, 4 Quartos, Sala Estar, Sala de Jantar, Sala Íntima, Escritório, Cozinha, Dep. de Empregada, BWC Suíte Hidro, BWC Social, BWC Lavabo. Com 2 vagas de garagens cobertas. Possui Edícula. Com 220 m² de área construída e 602,75 m² de área do terreno..... **R\$ 650.000,00**

Triplex Rua Souza Naves Nº 479 - Pq. São Paulo. Suíte Master, Suíte Simples, 6 Quartos, Sala 2 Ambientes com sacada, 3 Sala Estar, Sala de Jantar com sacada, 3 Cozinha Planejada, Área de Serviço, BWC Suíte Master, BWC Suíte Simples, 3 BWC Social. Com 5 vagas de garagens cobertas. Semi mobiliado. Pintura boa. Com 307 m² de área construída 154,99 m² de área total e 402 m² de área do terreno..... **R\$ 630.000,00**

Casa Rua Belo Horizonte Nº 1064 - Vila Tolentino. Suíte Simples, Demi-Suíte, Quarto, Sala 1 Ambiente, Sala de TV, Hall com sacada, Jardim de Inverno, Cozinha, Copa, Lavanderia, BWC Suíte Simples, BWC Demi-Suíte, BWC Social. Com 1 vaga de garagem coberta. Possui Edícula com quarto, bwc, Churrasqueira. Com 221,12 m² de área construída e 426 m² de área do terreno..... **R\$ 600.000,00**

Casa Rua Joaquim Távora Nº 747 - Pq. São Paulo. Suíte com Hidro, Suíte Simples, Sala Estar, Sala de Jantar, Cozinha, BWC Suíte Hidro, BWC Suíte Simples, BWC Social. Com 1 vaga de garagem coberta. Com 4 vagas de garagens descoberta. Possui Edícula com Churrasqueira, Pia, Balcão. Com 110 m² de área construída e 402 m² de área do terreno..... **R\$ 480.000,00**

Sobrado Rua Victor Meireles - Country. Suíte com Hidro com sacada, 2 Quartos com sacada, Sala 2 Ambientes, Cozinha Americana, Área de Serviço, BWC Suíte Hidro Banheira Retangular, BWC Social, BWC Lavabo. Com 2 vagas de garagens cobertas. Possui Edícula com Churrasqueira, Pia, Balcão. Com 140 m² de área construída + 20 m² de Edícula totalizando 160 m² de área total..... **R\$ 435.000,00**

Casa Rua Marechal Cândido Rondon Nº 3032 - Centro. Suíte Simples, 2 Quartos, Sala Estar, 2 Área de Serviço, BWC Suíte Simples, BWC Social. Com 2 vagas de garagens cobertas. Possui Edícula com 2 quartos, sala, 2 bwc, Churrasqueira, Pia, Balcão. Com 110 m² de área construída e 139,75 m² de área do terreno..... **R\$ 390.000,00**

Casa Rua Raposo Tavares Nº 1144 - Jd. Nova York. 3 Quartos, Sala Estar, Cozinha, Área de Serviço, BWC Social. Com 1 vaga de garagem coberta. Com 1 vaga de garagem descoberta. Com 95,89 m² de área construída e 192 m² de área do terreno..... **R\$ 350.000,00**

Sobrado Condomínio Villaggio - Rua Quintino Bocaiuva Nº 470 - Pq. São Paulo. Suíte Simples, 2 Quartos, Sala 2 Ambientes, Cozinha Gourmet, Área de Serviço, BWC Suíte Simples, BWC Social, BWC Lavabo. Com 1 vaga de garagem coberta. Com 111,2 m² de área total..... **R\$ 330.000,00**

Casa Rua Barawanas - Santo Antonio. Suíte Simples, 2 Quartos, Sala 2 Ambientes, Cozinha, BWC Suíte Simples, 2 BWC Social. Com 2 vagas de garagens cobertas. Pintura boa. Possui Edícula com sala, Bwc, Despensa, Churrasqueira, Pia, Balcão..... **R\$ 300.000,00**

Casa Rua Guinard Nº 235 - Jd. Independência. 2 Quartos, Sala 1 Ambiente, Cozinha, BWC Social. Com 504 m² de área do terreno..... **R\$ 250.000,00**

Casa Rua Pernambuco - Coqueiral. 2 Quartos, Sala 1 Ambiente, Cozinha, Lavanderia, BWC Social. Com 1 vaga de garagem descoberta. Com 75 m² de área construída e 156 m² de área do terreno..... **R\$ 250.000,00**

Casa Rua Adelaide Bueno da Cruz Nº 1149 - Florais do Paraná. 3 Quartos, Sala Estar, Sala de Jantar, Cozinha, Lavanderia, BWC Social. Com 2 vagas de garagens cobertas. Com 64 m² de área construída e 125 m² de área do terreno..... **R\$ 170.000,00**

PRÉDIOS E SALAS COMERCIAIS

SALAS EM EDIFÍCIOS no Condomínio UNIQUE, R. MINAS GERAIS Nº 1914 - CENTRO, Sala 1 Ambiente, BWC Social Com 1 vaga de garagem coberta. Com 112,66 m² de área total..... Valor R\$375.373,55

TERRENOS E CHACARAS

Terreno Av. Piquiri Nº 1469 São Cristóvão - Lote/Data: 71 F - Quadra: 71 F. Área total de 8625 m²..... **R\$ CONSULTE-NOS**

Terreno BR 467 Cataratas - Lote/Data: 02 - Quadra: 01. Terreno Comercial. Área total de 4800 m². Possui Água, Asfalto, Luz, Esgoto..... **R\$ 2.400.000,00**

Terreno Rua São Paulo Nº 1809 Centro - Lote/Data: 06 - Quadra: 403. Terreno. Área total de 770 m². Com medidas de 22 m largura por 33 m de comprimento..... **R\$ 1.200.000,00**

Terreno Rua Bom Jesus Nº 56 Jd. Caravelle - Lote/Data: 0009 - Quadra: 0010. Terreno Residencial. Área total de 418,75 m². Com medidas de 16,75 m largura por 25 m de comprimento. Possui casa com 160m²..... **R\$ 330.000,00**

Chácara Rua Lagoa Mangueira Nº/Km 2750- Lago Azul. Área de 3000 M² com medidas de 40 m largura por 75 m de comprimento..... **R\$ 250.000,00**

Terreno Rua Lajes. Jd. Santa Catarina - Lote/Data: 04 - Quadra: 09. Terreno. Área total de 491,56 m². Possui Água, Asfalto, Esgoto..... **R\$ 160.000,00**

Terreno Rua Antonio Peixe Nº 1463 Florais do Paraná - Lote/Data: 06 - Quadra: 34. Terreno Residencial. Área total de 250 m². Com medidas de 10 m largura por 25 m de comprimento..... **R\$ 84.000,00**

Terreno Av. Expresso Norte Nº 631 Florais do Paraná - Lote/Data: 15 - Quadra: 32. Área total de 256 m². Com medidas de 10,22 m largura por 25 m de comprimento..... **R\$ 75.000,00**

DESTAQUE DE VENDA



Ed. Parc Lumiere Rua Mato Grosso - Centro. Suíte Simples, 2 Quartos, Closet, Sala Estar sacada. Com Churrasqueira, Sala de Jantar com sacada, Cozinha Gourmet, Área de Serviço, BWC Suíte Simples, BWC Social, BWC Lavabo. Com 2 vagas de garagens cobertas. Possui 281,96 m² de área total e 170,69 m² de área privativa..... **CONSULTE-NOS**

SONHANDO COM SEU NOVO IMÓVEL?



helg.com.br

CONHEÇA NOSSOS
APARTAMENTOS DECORADOS!



Ligue e agende sua visita!
45 3223-2586
construtoraviverbem.com.br



PARC LUMIÈRE

UM LAR PARA CONSTRUIR
BOAS MEMÓRIAS

ENTREGA EM
NOVEMBRO/2016

DIFERENCIAIS

- ▶ Arquitetura elegante
- ▶ Janelas grandes
- ▶ Venezianas motorizadas
- ▶ Poço artesiano
- ▶ Varanda ampla e com churrasqueira
- ▶ Peitoril de vidro
- ▶ Salão de festas
- ▶ Apartamento com piso porcelanato e piso PVC nos quartos
- ▶ Localização nobre
- ▶ Previsão de 4 pontos para split
- ▶ Hall decorado
- ▶ Câmeras de segurança
- ▶ Aquecimento a gás (aquecedor incluso)
- ▶ Isolamento acústico entre andares e da tubulação de esgoto
- ▶ Depósito privativo na garagem



*IMAGENS MERAMENTE ILUSTRATIVAS

VISITE O APARTAMENTO DECORADO

RUA MATO GROSSO, 1519, CENTRO, CASCAVEL - PR



EMPREENHIMENTO:



VENDAS:



**IMOBILIÁRIA
BECK LIMA**
CRECI - 1877J

ESTAMOS DE PLANTÃO:

9937-9779
(45) 3225-4133 / 3035-1333
9971-1181 / 9991-6292
9972-5830

O Jornal de Fato está de cara nova!

"A imprensa livre é o pulmão da sociedade democrática"
Ives Gandra Martins



Aos **39 anos** de circulação, **O Paraná** acaba de inaugurar uma nova etapa em sua existência, com um projeto gráfico moderno e mais espaço para defender as principais demandas do Paraná e da sua gente, sempre pautado na ética e no jornalismo investigativo e propositivo.

Sugestões editoria@oparana.com.br

BRISA IMÓVEIS

Rua Souza Naves, 3983 - (45) 3225-3399 / 9972-3399

Fazenda com 16.000 ha em Primavera do Leste MT.
PLANTA 12.000 ha - 8 anos para pagamento.
-Vende em parte e arrenda restante.

IMÓVEIS À VENDA

- Área na BR 277 com 5000m² Barracão 1770 mts alugado - Aceita imóvel de menos valor.
- Área de 2.045 M² com 3 frentes na Rua Administração - Próximo a Uniãoeste, próprio para genindos ou prédio.
- Casa no Periollo - terreno de esquina com 2 casas - R\$ 200.000,00
- Fazenda em Primavera do Leste MT 16.000 há planta 12.000 há - Vende parte e arrenda o restante - Aceita imóvel no Paraná.
- 57 alqueires, com 38 mecanizados - Guavira Santa Teresa 2000 sacas de soja por alqueire - 20% entrada saldo em 8 anos
- 19 alqueires com 12 mecanizados - PR 163 Santa Maria 800m do asfalto 1500 sacas de soja ao alqueire.
- 11 alqueires mecanizados 800m da BR 277, 20 minutos de Cascavel. Casa, barracão, poço artesiano, boa de água.
- 19 alqueires mecanizados no São João- Boa de água a 3 km do pedágio
- Área BR 277 = 75.000m² 150m frente para BR, Entrada de 20% e restante parcelado em até 5 anos.
- ÚLTIMAS UNIDADES Terreno Brisa do Lago 600m²
- UMA QUADRA EM PALOTINA 40 X 135 = R\$ 1.000.000,00
- UMA QUADRA NA AV. BRASIL 5005m² Com 3267m² de área construída
- TERRENO DE ESQUINA Rua Maranhão próximo a rodoviária
- TERRENOS CONDOMÍNIO BRISADO LAGO 775m² - troco por imóvel comercial.
- Terreno na Rua Teodoro Sampaio prox a igreja Pq São Paulo R\$ 350.000,00



IMOBILIÁRIA ZANEL

Administração e Vendas

CRECI 1696-J

www.imobiliariazanel.com.br

IMÓVEIS PARA LOCAÇÃO

APARTAMENTOS:

- APTO - Suíte, 2 qtos simples, sala com sac., coz, lav, 2 vg gar. Rua Paraná, Ed Ana Maria...R\$ 1.100,00 não possui cond.
- APTO - Suíte c/ sac, 2 qtos , sala c/ sac c/ churrasq, coz, lav, 2 vg gar. Av. Barão do rio Branco, Ed. WilhelmsR\$ 1.100,00 não possui cond
- APTO - Suíte, 2 qtos simples, sala, coz, lav, 1 vg gar. Rua Recife, Ed Charrua..... R\$ 700,00 + cond.
- APTO - Suíte , 2 qtos, sala/copa, sac, churrasq, coz, lav, 1 vg gar. Rua Manaus, Res.Veronica..... R\$ 900,00 não possui cond
- APTO - 2 qts, bwc, sala, coz, lav e gar. Av Torres, Ed. Torres, em frente a FAG..... R\$ 600,00 + cond
- APTO - 1 qts, bwc, sala, coz, e gar. Rua Paraná, Ed Izabel, Centro R\$ 600,00 + cond
- APTO - 1 qts, bwc, sala, coz, lav e gar. Av Torres, Ed. Torres, em frente a FAG..... R\$ 500,00 + cond
- APTO- 1 qt, bwc, sl/coz, lav e gar. Rua João Padilha, FAG..... R\$ 550,00 não possui cond.
- APTO- 2 qt, bwc, sl/coz, lav e gar. Rua Cipreste, Res. Palmeiras, Coqueiral R\$ 500,00 + cond

CASAS:

- SOBRADO - Suíte, 2 qtos, bwc, sala/ copa, lavb, coz, área de serv , 2 gar e churrasq. R Vasco da Gama, átras do Cowboy Saloon R\$ 1.000,00
- CASA ALVENARIA- Suíte, 2 quartos, salas, cozinha, bwc, área de serviço e garagem. Rua Marechal Rondon, Ingra R\$ 1.100,00
- CASA ALVENARIA- 3 quartos, sala, cozinha, bwc, área de serviço e garagem. Rua Marechal Deodoro, centro R\$ 700,00

SALA:

- PRÉDIO COMERCIAL- com 1570m² de área (3 pavimentos), estacion próprio, R Paraná, Esq. C/ R Rmão ChrunR\$12.000,00
- SALA COMERCIAL TÉRREA ESQUINA: Aprox 60 m², Coqueiral, Rua Pe Ricardo c/ Rua João Lili Cirico R\$800,00
- BARRACÃO: Aproximadamente 100 m², Bairro Santa Maria - Toledo - PR R\$600,00

IMÓVEIS PARA VENDA

- ÁREA RURAL- 15 alq. mecanizados, prox ao Show Rural R\$ 2.600.000,00
- ÁREA URBANA- 2050 m² na BR 467 prox ao trevo cataratas, com 1 barracão de 300 m² e casa de 150 m². R\$ 1.200.000,00
- ÁREA RURAL- 2 alq. mecanizados, frente para BR 467, distrito de Sede Alvorada R\$ 800.000,00
- ÁREA RURAL- 10 alq. past. frente para BR, c/trevo de acesso, em Santa Maria prox. polícia Rod R\$ 600.000,00(rec imóveis)
- CHÁCARA (próx à comunidade de São Salvador)- 1 alqueire, com benfeitorias, de frente para a PR 180 R\$ 280.000,00
- CONJUNTO DE IMÓVEIS- 4 Sobrados, 1 Apto e 2 Sls Com, R João Lili Cirico esq Padre Ricardo, Coqueiral.R\$1.800.000,00
- SOBRADO -TOLEDO- com aprox. 240m² e lote com aprox. 280m², excelente acabamento, Vila Industrial.. R\$ 900.000,00
- CASA ALVENARIA ESQUINA- 120 m², lote 701m², R Serra do Puruna, Morumbi. R\$ 250.000,00
- CASA ALVENARIA ESQUINA- 49,8m², lote 273m², R Bororós esq R Fiorelli Scanagata, Em Frente a Univel. R\$ 210.000,00
- APTO - Suíte, 2 qtos, sala, coz, bwc, lav, gar. Ed João Baptista Cunha, Centro. R\$ 430.000,00
- APTO - Suíte, 2 qtos, sala, coz, bwc, lav, 2 vg gar. Rua Paraná, Ed. Itapua (aceita camionete no negócio) R\$ 280.000,00
- APTO - Suíte, 2 qtos, sala, coz, bwc, lav, 2 vg gar. Rua Rafael Picolli , Ed. Dresden R\$ 205.000,00
- APTO Rua Rafael Picolli, centro, 3 qtos, sala, cozinha, área de serviço sem gar, aprox. 80 m²..... R\$ 160.000,00
- APTO Av. Torres, Fag. 2 qtos, sl, coz, banheiro, lav, aprox 72m²..... R\$ 155.000,00
- APTO Rua Rafael Picolli, centro, 2 qtos, sala, cozinha, área de serviço sem gar, aprox, 70 m²..... R\$ 140.000,00
- APTO Av. Torres, Fag. 1 qtos, sl, coz, banheiro, lav, aprox 55m²..... R\$ 115.000,00
- PRÉDIO RESIDENCIAL CENTRAL: Aprox. 1.070m² de área construída e terreno de aprox.. 700m², sendo 10 unid resid todas locadas, situado na Rua Recife, região central. R\$4.300.000,00
- 2 TERRENOS- Rua Pará esquina com Siqueira campos, Country, 1.500 m² (de área total)..... R\$ 1.300.000,00
- TERRENO- Rua Amazonas esquina com Tiradentes, Country, 800 m² (20x40) R\$ 800.000,00
- TERRENO- Rua Guanabara, Pioneiros Catarinense, 450 m² (15x30) R\$ 300.000,00
- TERRENO- Rua Gugel, Jd. Universitário, 455 m² (14x32,5) R\$ 150.000,00
- TERRENO- Rua Ciro Monteiro, Brasília, 384 m² (12x32) R\$ 150.000,00
- TERRENO- Rua Masuetto Frankilino Zanuzzo, Lot. Nova Veneza, 360 m² (12x30)..... R\$ 130.000,00

FONE/FAX (45) 3225-2595

Av. Brasil, 5904, 1º Andar, sala 04 - Centro - Cascavel/PR

Residencial Ana Vitória

APARTAMENTOS



65m²
92m²

Apartamentos próximo ao Lago de Cascavel trazendo conforto e qualidade de vida

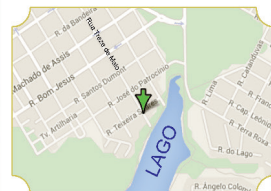

2 quartos
sala/cozinha
lavanderia e bwc.
sacada c/ churas.
baixo condomínio



ENTREGA
AGOSTO 2015



CONSTRUÇÃO E INCORPORAÇÃO
VENDRAMIN ENGENHARIA LTDA

Rua Treze de Maio, nº 71

3225-0884

9952-1945



Presença

imóveis

CRECI J04494

Av. Assunção, 103 - Alto Alegre - (45) 3096-2020



APARTAMENTOS

- R\$ 95 mil + parcelas – Res. Altenburg** country 2 quartos sala cozinha planejada banheiro, 1 vaga de garagem.
- R\$ 155 mil – Ed. Kunz** Rua Tinguis com 2 quarto, sala, cozinha, bwc, 1 vaga de garagem.
- R\$ 162 mil – Ed. Kunz** Rua Tinguis com 2 quarto, sala, cozinha, bwc, 2 vaga de garagem.
- R\$ 180 mil – Ed. Jardim dos Ipês** Jd Cristal Rua Padre Ricardo com 2 quartos, sala, cozinha, sacada com churrasqueira 1 vaga de garagem.
- R\$ 180 mil – Ed. Hyde Park** - Neva Rua Marechal Deodoro 2 qtos, Sala 2 Ambientes, Cozinha planejada, Área de Serviço, BWC com armário com 1 vaga de garagem.
- R\$ 200 mil – Ed. Villares – Pacaembu** com 2 quartos, sala, cozinha e banheiro, 1 vaga de garagem.
- R\$ 242 mil – Ed. Grand Hudson** – Alto Alegre Rua Paraguai, 431, planta 4, 1 suíte+ qtos, 2 vagas de garagem, sacada com churrasqueira.
- R\$ 260 mil – Residencial Judith** Coqueiral 1 suíte 2 quartos, WC, sala, cozinha 1 vaga de garagem.
- R\$ 550 mil – Ed. Grand Ville** Centro Rua Minas Gerais, 1 suíte com hidro + 2 qtos, sala 3 ambiente, sacada com churrasqueira, 2 vagas de garagem.

CASAS

- R\$ 150 mil – Florais do Paraná** Rua Antonio Peixe 3 qtos, sala, cozinha, WC garagem para 2 carros.
- R\$ 150 mil – Faculdade** Rua Ciências Sociais com 3 quartos 262,5 m² de terreno, aceita proposta.
- R\$ 175 mil – Florença** Rua Clevelandia 3 quartos, sala, cozinha, WC, 2 vagas de garagem casa esquina.
- R\$ 160 mil – Angra dos Reis** Rua Tupis com 2 qtos, sala, cozinha, WC, 2 vagas de garagem.
- R\$ 160 mil – Santa Cruz** Rua Tchucarramaes 2 qts, sala, cozinha WC, casa em condomínio com 1 vaga de garagem.
- R\$ 165 mil – Angra dos Reis** Rua Carajás com 2 qtos, sala, cozinha, WC, 2 vagas de garagem.
- R\$ 180 mil – Angra dos Reis** - Rua Alcides da Costa Ribeiro 1st +1 qtos Sala, cozinha, área de Serviço, WC, com 1 vaga de garagem.
- R\$ 180 mil – Faculdade** Rua Prates com 2 qtos, Sala, cozinha, WC com 2 vaga de garagem, 150 m² área construída, 448 m² terreno casa de madeira.
- R\$ 185 mil – Santa Cruz** Rua Tchucarramaes 2 qts, sala, cozinha WC, casa com 2 vaga de garagem.
- R\$ 185 mil – Angra dos Reis** Rua Carajás com 3 qtos, sala, cozinha, WC, 2 vagas de garagem.
- R\$ 185 mil – Santa Cruz** Rua Itaquiara casa com 1 suíte, 2 qtos, sala, cozinha, WC social, lavanderia 68 m² com churrasqueira nos fundos.
- R\$185 mil – Floresta** casa com 1suíte + 2 quartos, sala ,cozinha e banheiro 1 vaga de garagem.
- R\$ 190 mil – Floresta** Rua João de Barro com 3 qtos, sala, cozinha, área de serviço, WC com 264 m² terreno.
- R\$ 190 mil – Santa Maria** – casa em madeira com 2 quartos e demais dependência terreno 300 m², vende ou troca por imóvel em Cascavel.
- R\$ 195 mil – Condomínio Residencial Alto do Canadá** suíte 2 quartos, sala, cozinha conjugada 1 vaga de garagem .
- R\$ 230 mil – Terra Nova Cascavel 1** Rua Av. das Torres com 1 suíte, 2 qtos, cozinha, 2 vagas de garagem com 67 m².
- R\$ 215 mil – 14 de Novembro** casa mista com 3 quartos, sala, cozinha, WC, garagem para 2 carros.
- R\$ 215 mil – Canadá** casa em condomínio Alto do Canadá, suíte, 2 qtos, sala e cozinha conjugada com 85,7 m² construída.
- R\$ 240 mil – Terra Nova Cascavel 1** Rua Av. das Torres com 1 suíte, 2 qtos, cozinha, 2 vagas de garagem com 67 m² + ampliação.
- R\$ 250 mil – Pioneiros Catarinense** 2 quartos, sala, cozinha, WC, espaço com churrasqueira 2 vagas de garagem.
- R\$ 260 mil – Continental Park** Rua lageado com 3 quartos, cozinha, sala, garagem para 2 carros, cerca elétrica, portão eletrônico com 100 m² área construída.
- R\$ 260 mil – Faculdade** Rua administração casa em madeira com terreno de 364 m².
- R\$ 355 mil – Cidade Verde** Rua Jatobá 1 suíte + 2qtos, cozinha planejada, sala 2 ambientes, garagem 2 carros, 180 m² de terreno 116 m² área construída.
- R\$ 480 mil – Angra dos Reis** – Rua Tupinambás casa com piscina, banheira com hidro, edícula com churrasqueira, 1 suíte + 2 quartos.
- R\$ 680 mil – Pq São Paulo** - Rua Joaquim Távora casa com sala comercial com 3 qts, 2 salas 02 wc, área de laser, imóvel com 708 m².
- R\$ 850 mil - Alto Alegre** -Rua Fagundes Varela com 1 St + 2 qtos, closet com armários , sala estar, sala de TV com painel, cozinha Planejada com fogão cook top, área de serviço, WC Social, com 4 vagas de garagens possui área de lazer com churrasqueira, armários, fogão, forno, bancada em granito, quarto para visita, banheiro, aquecimento solar em todos os pontos inclusive piscina, com 300 m² de área construída e 585 m² de área do terreno.

TERRENOS

- R\$ 110 mil – Veneza** Rua França entre as Ruas Lisboa e Madrid, medindo 12x30 = 360m²
- R\$ 120 mil - Morumbi** Jd Mantovani total de 200 m² 10 x 20 m².
- R\$ 120 mil – 14 Novembro** terreno com 455 m² 13 x 35.
- R\$ 130 mil – Esmeralda** Terreno com 456 m² 12x38.
- R\$ 140 mil – Colônia São Francisco – BR 369 km 511** Terreno com barracão, com 1266,11 m².
- R\$ 180 mil - Morumbi** Jd Mantovani total de 500 m² são 2 terrenos 20 x 25 m².
- R\$ 210 mil – Florais do Paraná** 500 m² 20 x 25 m.
- R\$ 285 mil – Canadá** 432 m² 12 x 30,5 m lado esquerdo, 12 x 41,5 lado direito.
- R\$ 380 mil – Centro** Rua Visconde do Rio Branco 15 x 43 m terreno com kitinetes.
- R\$ 420 mil - Neva** Rua Osvaldo Cruz área total de 687,5 m² com medidas de 12,5 x 55 m
- R\$ 550 mil – Centro** Rua Antonina terreno área total de 451,2 m² 12 x 37,6 m².
- R\$ 620 mil – São Cristóvão** Rua Estilac Leal, terreno com 7 kitnetes construídas e alugadas medindo 600 m² total.

SOBRADOS

- R\$ 470 mil – Porto Seguro** Rua Mario Miguel de Melo 1 suíte + 2 qtos, sala, cozinha, área de serviço garagem para 2 carros com 142 m² área construída.
- R\$ 520 mil – Centro** Rua Paraná Com 1 Suíte com sacada + 2 qtos, Sala 2 ambientes, cozinha, área de Serviço, WC social, lavabo com 2 vagas de garagem 130 m² de área construída.
- R\$ 900 mil – Canadá** Rua São Borja com 1 suíte máster , demi-suíte , sala de estar , sala de jantar, cozinha com móveis planejados, edícula com churrasqueira, quarto e banheiro, piscina, garagem para 4 carros 490 m² de terreno.
- R\$ 1.190.000 – Tropical** Rua Jataí com 1 suíte simples, 3 quartos, cozinha planejada, sala de estar, sala de jantar, sala de TV, escritório, depósito, edícula, lavanderia garagem para coberta para 2 carros com 304 m² de área construída.

LOCAÇÃO

- SALAS COMERCIAIS** – Universitário medindo 94m², 79m², 63m² EXCELENTE LOCALIZAÇÃO, valores a negociar.
- R\$ 450,00 – SALAS COMERCIAIS** Edifício Centro Comercial Lince.
- SALA COMERCIAL** – Rua Recife próximo clube Comercial 140 m² R\$ 2.100,00
- R\$ 500,00 – APTO** Jd Itália 1 suíte 1 quarto, cozinha, WC, 1 vaga de garagem.
- R\$ 650,00 – APTO – FAG** Ed. Toledo com 2 quartos, sala, cozinha e WC, 1 vaga de garagem.
- R\$ 650,00 – APTO** - ED.VILLARES – PACAEMBU com 3 quartos, sala, cozinha, banheiro 1 vaga de garagem.
- R\$ 700,00 – APTO FAG** - DIVINA PRESENÇA com 2 quartos, sala, cozinha e WC com mobília na cozinha 1 vaga de garagem.
- R\$ 750,00 APTO** - ED. ESTRELA na Av. Brasil Centro com 1 St + 2 qtos, sala 2 Ambientes, cozinha, área de serviço, WC condomínio aproximado R\$ 50,00, SEM GARAGEM.
- R\$ 780,00 APTO** – ED. SIRIUS – MARIA LUIZA com 2 quartos cozinha planejada, sacada com churrasqueira, área de serviço.
- R\$ 800,00 APTO** - ED. JUDITH – COQUEIRAL com 1 suíte + 2 quartos, sala 2 ambientes, sacada com churrasqueira 1 vaga de garagem.
- R\$ 900,00 APTO** – GENERAL OSORIO – PQ SÃO PAULO com 2 quartos sala 2 ambientes, sacada com churrasqueira 1 vaga de garagem.
- R\$ 1.000,00 APTO**- SAN MARINO – CENTRO 1 suíte 2 quartos, cozinha planejada, banheiro com armário 1 vaga de garagem.
- R\$ 1.590,00 APTO** - ED. BARCELONA Rua Rio de Janeiro centro com 1 St + 2 qtos, sala 2 ambientes, cozinha, área de serviço, WC com 2 vagas de garagem, condomínio aproximado R\$ 300,00
- R\$ 550,00 CASA** – Rua Pedro Baú Turisparque, com 2 quartos, sala, cozinha e banheiro garagem para 3 carros com sobra de terreno.
- R\$ 680,00 CASA** SANTOS DUMONT com 2 quartos, sala, cozinha, WC, 1 vaga de garagem.
- R\$ 700,00 CASA** – RUA HERCILIO LUZ com 2 quartos, sala, cozinha e banheiro 1 vaga de garagem.
- R\$ 1.450,00 SOBRADO – VERDES CAMPOS** com 1 suíte + 2 quartos, sala 2 ambientes com 2 vagas de garagem, sobra de terreno nos fundos.
- R\$ 1.450,00 SOBRADO** - Rua Pato Branco São Cristóvão, 1 suíte + 2 quartos, sala 2 ambientes, espaço com churrasqueira.

IMOBILIÁRIA SECURITÁ
45 3037-5323 45 9972-8153
www.imobiliariasecurita.com.br
Rua Rio de Janeiro, 552, Centro, Cascavel/PR



VENDAS

CASAS

CANCELLI. 3suítes, 3qts, 04 garagens. Rua Elizeu do Prado.....	R\$15.000.000,00
CARAVELLI. Suíte, 02 quartos, 02 garagens. Rua Machado de Assis.....	R\$1.250.000,00
CENTRO. Suíte, 2quartos,02garagens, piscina, sauna. Rua Rio de Janeiro R\$1.100.000,00	
MARIA LUIZA. 03suítes, 01quarto, 05 vgs de garagem. Rua Cuiabá.....	R\$1.000.000,00
CENTRO. 04quartos,02 vgs de garagem. Rua Antonina.....	R\$900.000,00
NOVA YORK. Suíte, 2quartos, 04 vgs de garagem. Rua Carlos Chagas.....	R\$870.000,00
CENTRO. Suíte, 02quartos, 02vgs de garagem. Rua Marechal Deodoro.....	R\$800.000,00
CENTRO.suíte,02quartos, 02 vgs de garagens. Rua Marechal Deodoro.....	R\$750.000,00
TROPICAL. suíte, 3quartos, 03 vgs de garagem. Rua Jataí.....	R\$650.000,00
NEVA. 02 suítes, 02 quartos, 04 vgs de garagens. Rua Marechal Floriano.....	R\$640.000,00
COUNTRY. Suíte, 2quartos, 02 vgs de garagens. Rua Vicente Machado.....	R\$600.000,00
TROPICAL. Suíte, 02quartos, 05 vgs de garagens. Rua João de Mattos.....	R\$600.000,00
PACAEMBU. 02suítes, 02 qtos, 04 garagens. Rua Bartolomeu de Gusmão.....	R\$560.000,00
ANGRA DOS REIS. Suíte máster, 02quartos, 04 garagens. Rua Tupinambá.....	R\$500.000,00
CIDADE VERDE. Imóveis em um mesmo lote. Rua Antonio Kucinski.....	R\$450.000,00
CENTRO. 03quartos, 02 vgs de garagem. Rua Francisco Beltrão.....	R\$380.000,00
CANCELLI. 03quartos, 02 vgs de garagens. Rua Natalicio Florentino Alves.....	R\$380.000,00
PACAEMBU. 04quartos, 03 vgs de garagens. Rua Francisco Beltrão.....	R\$380.000,00
CANADÁ. Suíte, 02 quartos, garagem. Rua Itaquí.....	R\$350.000,00
CORBELIA. Suíte, 03 quartos, 03 garagens. Rua do Lírio.....	R\$350.000,00
SANTA HELENA. Suíte, 02quartos, 03garagens. Av. Rio Grande do Sul.....	R\$340.000,00
FACULDADE. Suíte, 2quartos, 2vgs de garagem. Rua Engenharia.....	R\$320.000,00
CIDADE VERDE. Suíte, 02quartos, 02 garagens. Rua Cambará.....	R\$320.000,00
SANTA TERESA. 03quartos, 02 vgs de garagens. Rua Tapajós.....	R\$300.000,00
COND. SANTA HELENA. suíte, 02 quartos, piscina. Rua Pacu.....	R\$300.000,00
MARIA LUIZA. 03quartos, 02 vgs de garagens. Rua Jose Caldar.....	R\$290.000,00
CANDIDO RONDON. Suíte, 2quartos, 02 garagens. Rua Francisco Assis.....	R\$260.000,00
CANADA. Suíte, 02 quartos, 02 garagens. Rua Acquilino Massochin.....	R\$212.000,00
ANGRA DOS REIS. Suíte, 02qts, 02 garagens. Rua Antonio Rotta Ribeiro.....	R\$210.000,00
ANGRA DOS REIS. 3quartos, 02 vgs de garagem. Rua Tupis.....	R\$209.000,00
NEVA. 03quartos, garagem. Rua Visconde do Rio Branco.....	R\$200.000,00
INTERLAGOS. Suíte, 02quartos, garagem. Rua Thomas Edison.....	R\$200.000,00
CANADÁ suíte, 02quartos, garagem. Rua Rafael Picoli.....	R\$195.000,00
ANGRA DOS REIS. 03 quartos, garagem descoberta. Rua Tupis.....	R\$195.000,00
CANADA. Suíte, 02 quartos, garagem. Rafael Picoli.....	R\$195.000,00
BRASILIA. 2quartos, 04 vgs de garagem. Rua Procópio Ferreira.....	R\$190.000,00
FLORENÇA. Suíte, 02quartos, 02vgs descobertas. Rua Campo Grande.....	R\$190.000,00
JD. CLARITO. 3quartos, 02 vgs de garagem. Rua Galo da Serra.....	R\$190.000,00
SANTA CRUZ. 02quartos, garagem. Rua Tuxucaramães.....	R\$185.000,00
STAFELCIDADE. suíte, 1quarto, garagem. Rua Cb. Manoel Biri de Aguela.....	R\$170.000,00
FLOREIS DO PR. 03quartos, 02 garagens. Rua Adelaide B. Cruz.....	R\$170.000,00
FLORENÇA. Suíte, 01quarto, 02 garagens. Rua Tupiniquins.....	R\$170.000,00
ANGRA DOS REIS. 03 quartos, garagem. Rua Carajás.....	R\$170.000,00
PERIOLLO. 03quartos, garagem. Rua Copacabana.....	R\$170.000,00
*MORUMBI. 3quartos, 03 vgs de garagem. Rua São Roque.....	R\$170.000,00
ANGRA DOS REIS. 02 quartos, 03 vgs de garagens. Rua Carajás.....	R\$165.000,00
PADOVANI. 03quartos, garagem. Rua Domingos Conceição Lopes.....	R\$165.000,00
BRASMADEIRA. 03quartos, garagem. Rua Antonio Conradi.....	R\$165.000,00
BRASMADEIRA. 02quartos, garagem. Rua Osvaldo Dalloglio.....	R\$160.000,00
SANTA CRUZ. 02quartos, garagem. Rua Tuxucaramães.....	R\$160.000,00
GUARUJA. 04 quartos, 02 vgs de garagem. Rua Açucenas.....	R\$150.000,00
MORUMBI. 3quartos, garagem. Rua Clovis Juliano Bonato.....	R\$145.000,00
FLORENÇA. 02quartos, 02 vgs de garagens. Rua Domingos Zago.....	R\$145.000,00
FLORENÇA. 02 quartos, 03 vgs de garagens. Rua Tupiniquins.....	R\$145.000,00
MORUMBI. Frente p/rua, 02quartos, garagem descoberta. Rua Monte Negro.....	R\$145.000,00
PERIOLLO. 2quartos, garagem. Rua Serra do Boi.....	R\$145.000,00
MORUMBI. (frente) 02quartos, garagem. Rua Lagoa Bonita.....	R\$145.000,00
FLORESTA. 2quartos 02 vgs de garagem descobertas. Rua dos Pardais.....	R\$140.000,00
INTERLAGOS. 03quartos, garagem. Rua Grahmbl.....	R\$140.000,00
MORUMBI. 02quartos, garagem descoberta. Rua São Roque.....	R\$120.000,00
PERIOLLO. Res. Copacabana - 02 quartos, garagem. Rua Haiti.....	R\$140.000,00
INTERLAGOS. Lot. Barcelona. 2quartos, garagem. Rua Olviedo.....	R\$130.000,00
BRASILIA. 2quartos, garagem. Rua Lupicinio.....	R\$107.000,00

SOBRADOS

TROPICAL. 03 suítes, 04 vgs de garagens, piscina. Rua Valdemar Bonn.....	R\$1.390.000,00
TROPICAL. Suíte máster, 02demisuítes, edícula, 03 garagens. Rua Bavínia.....	R\$850.000,00
FORMOSA DO OESTE suíte máster 4qts, 02 vgs de garagem. Av. Goiania.....	R\$800.000,00
MARIA LUIZA. 04 suítes, 04 vgs de garagem. Rua do Comercio.....	R\$780.000,00
TROPICAL. 02 suítes, 01 qto, 02 vgs de garagens. Rua Fagundes Varela.....	R\$650.000,00
CATARATAS. Suíte master, 02 suítes, 02 gars. Rua Estanislau Chervinski.....	R\$650.000,00
ALTO DA NEVA. Suíte, 02 demi-suítes, 02garagens. Rua Hieda B. Mayer.....	R\$600.000,00
CIDADE VERDE. Suíte, 2quartos, 02 vgs de garagem. Rua Aroeira.....	R\$600.000,00
CATARATAS. 03 suítes, 02 vgs de garagens. Rua Estanislau Chervinski.....	R\$520.000,00
TURISPARK. Suíte, 02quartos, 03garagens. Rua Agronomia.....	R\$500.000,00
CENTRO. Suíte, 2quartos, 04 vgs de garagem. Rua Carlos de Carvalho.....	R\$480.000,00
NEVA. 03 suítes, 03 vgs de garagem. Rua Olivia Ruchiski.....	R\$470.000,00
PQ SÃO PAULO. 03 suítes, 02 vgs de garagem. Rua Souza Neves /Vítória.....	R\$450.000,00
ROMA. 03suítes, 02 vgs de garagens. Rua Santa Clara.....	R\$450.000,00
PARQUE VERDE. Suíte, 02 quartos, 03 garagens. Rua dos Eucalipto.....	R\$430.000,00
MARIA LUIZA. Suíte, 02quartos, 03 vgs de garagem. Rua Rodrigues Alves.....	R\$430.000,00
NEVA. Suíte, 02 quartos, 02 garagens. Rua Olivia Kucinski/ Manoel Ribas.....	R\$430.000,00
NEVA. Suíte, 2quartos, 2 vgs de garagem. Rua Sergio Djalma de Holanda.....	R\$420.000,00
NEVA. Suíte, 02 quartos, 02 vgs de garagem. Rua Visconde do Rio Branco.....	R\$420.000,00
TROPICAL. Suíte, 2 quartos, garagem. Rua São Luis.....	R\$402.000,00
NEVA. Suíte, 02 quartos, 02 vgs de garagens. Rua Belo Horizonte.....	R\$390.000,00
COUNTRY, suíte, 02 quartos, 03 vgs de garagem. Rua Pedro Ivo.....	R\$380.000,00
PARQUE VERDE. Suíte, 02quartos, 02 vgs de garagem. Rua Ciprestes.....	R\$380.000,00
ALTO ALEGRE. Suíte, 03 quartos, 02 vgs de garagens. Rua Flamboyant.....	R\$380.000,00
ALTO ALEGRE. Suíte, 02 quartos, 02 garagens. Rua Púbio Pimentel.....	R\$372.000,00
ROMA. Suíte, 02 quartos, 02 vgs de garagem. Rua Santa Clara.....	R\$330.000,00
CLARITO. Suíte, 2quartos, garagem p/ 02 carros. Rua Jacutinga.....	R\$315.000,00
ESMERALDA. Suíte, 2quartos, garagem. Rua Espinéli.....	R\$315.000,00
PORTO SEGURO. 03 quartos, 02 vgs de garagem. Rua Iraci Viganó.....	R\$300.000,00
PQ SÃO PAULO. Suíte, 2quartos, 02garagens. Rua Carlos de Carvalho.....	R\$275.000,00
PORTO SEGURO. 02 quartos, garagem. Rua Mario Miguel de Mello.....	R\$250.000,00
SANTO ONOFRE. Suíte, 2quartos, 2 garagens. Rua Tapajós.....	R\$250.000,00
BRASMADEIRA. Suíte, 02quartos, 02 garagens. Rua Alvorada.....	R\$230.000,00

APARTAMENTOS

LE PRESTIGE. Suíte máster, 02 suítes, 03 gars. Rua Vicente Machado.....	R\$2.500.000,00
LE PRESTIGE. suíte máster, 02suítes, 03 gars. Rua Vicente Machado.....	R\$1.250.000,00
LE PRESTIGE. suíte máster, 02suítes, 03 gars. Rua Vicente Machado.....	R\$1.162.000,00
RES. DE BONA. Suíte, 02 quartos, 02 vgs de garagem. Rua Curitiba.....	R\$900.000,00
ED. TORRE NOVA DUPLEX 04suítes, 02vgs de garagem. Rua Paraná.....	R\$850.000,00
ED. BELLE MAISON. 03 suítes, 02 vgs de garagem. Rua Mato Grosso.....	R\$750.000,00
ED. GEMINI II. Suíte, 2quartos, 02 vgs de garagem. Rua São Paulo.....	R\$750.000,00
ED. ARMANDO REZENDE(603). Suíte, 02qts, 02 garagens. Rua Olavo Bilac.....	R\$681.000,00
ED WAY POINT. Suíte, 2quartos, 02garagens. Rua Recife.....	R\$680.000,00
ED. GERALDO MARQUES. suíte, 2quartos, 02 garagens. Rua Mato Grosso.....	R\$650.000,00
ED. VILA FELICHE. Suíte, 02 quartos, 02 vgs de garagem. Rua Pedro Ivo.....	R\$620.000,00
ED. SÃO RAFAEL. Ap 62 Suíte, 02quartos, 02 garagens. Rua Pernambuco.....	R\$570.000,00
ED. ATHENAS. suíte, 2quartos, 02 vgs de garagem. Rua Presidente Kennedy.....	R\$550.000,00
ED. ATLANTA. Suíte, 02 quartos, 02 vgs de garagens. Rua Salgado Filho.....	R\$550.000,00
ED. VILLA REAL. Suíte, 2quartos, 02garagens. Rua Marechal Floriano.....	R\$525.000,00
ED. ROSA DOS VENTOS. suíte, 02qts, 02 vgs de garagens. Rua Curitiba.....	R\$506.224,61
JOÃO BATISTA CUNHA. (206) suíte, 2quartos, 02 garagens. Rua Riachuelo.....	R\$500.000,00
JOÃO BATISTA CUNHA. (205) suíte, 2quartos, 02 garagens. Rua Riachuelo.....	R\$500.000,00
ED. VILLA REAL. Suíte, 2quartos, 02garagens. Rua Marechal Floriano.....	R\$485.000,00
ED. ROSA DOS VENTOS. suíte, 02qts, 02 vgs de garagens. Rua Curitiba.....	R\$472.660,00
RES. DE BONA. Suíte, 02 quartos, 02 vgs de garagem. Rua Curitiba.....	R\$450.000,00
ED. AUGUSTUS. (AP 22) suíte, 02quartos, 02 garagens. Rua da Bandeira.....	R\$445.000,00
ED. AUGUSTUS. (AP 14) suíte, 02quartos, 02 garagens. Rua da Bandeira.....	R\$438.075,00
ED. FLOR DE LIS. suíte máster, 02quartos, vgs p/02 carros. Rua da Bandeira.....	R\$420.000,00
ED. VALPARAISO. Suíte, 02 quartos, 02 garagens. Rua Pernambuco.....	R\$408.000,00
ED. MANOEL RIBAS suíte, 02demisuíte, 02 garagens. Rua Manoel Ribas.....	R\$397.550,00
RESIDENCIAL MARINI. Suíte, 2 qts, 02garagens. Rua Visc. Guarapuava.....	R\$387.000,00
RES. ALEXANDRIA. Suíte, 02 quartos, garagem. Rua Marechal Floriano.....	R\$382.500,00
ED. MONTERREY. suíte, 2quartos, 02 garagens. Rua Marechal Floriano.....	R\$375.566,76
ED. JOÃO B. CUNHA. (404) suíte, 02qts, 02 garagens. Rua Riachuelo.....	R\$370.000,00
ED. MANOEL RIBAS suíte, 02demisuíte, garagem. Rua Manoel Ribas.....	R\$366.250,00
ED. ANA CANDIDA. Suíte, 2quartos, garagem. Rua da Bandeira.....	R\$360.000,00
ED. JOÃO B. CUNHA. (304) suíte, 02qts, 02 garagens. Rua Riachuelo.....	R\$360.000,00
ED. BELVEDERE. Suíte, 2quartos, garagem. Rua Presidentes Bernardes.....	R\$360.000,00

ED. SANTOS DUMONT. Suíte, 02quartos, garagem. Rua Mato Grosso.....	R\$360.000,00
ED. OLIVA GARDEN. Suíte, 02 quartos, 02 gars. Rua Francisco Bartinick.....	R\$352.000,00
ED. JOÃO B. CUNHA. (204) suíte, 02qts, 02 garagens. Rua Riachuelo.....	R\$350.000,00
ED. SAN FERNANDO. suíte, 2quartos, 02 garagens. Rua Souza Naves.....	R\$350.000,00
ED. LAGUNA. suíte, 2quartos, garagem. Rua Treze de Maio.....	R\$349.000,00
ED. VITA REALE. Suíte, 2quartos, garagem. Rua Antonina.....	R\$346.143,00
ED. VALPARAISO. Suíte, 01quarto, 01 vg de garagem. Rua Pernambuco.....	R\$340.000,00
ED. ILE DE FRANCE. suíte, 02 quartos, garagem. Rua Mato Grosso.....	R\$335.000,00
ED. VISCONDE DE MAUA. Suíte, 02quartos, garagem. Rua São Paulo.....	R\$330.000,00
EDSOLYFRAN. (apto 71) 02suítes, 01 quarto, garagem. Rua Paraná.....	R\$317.500,00
ED. JOÃO FACHI. Suíte, quarto, garagem. Rua São Luis.....	R\$316.000,00
ED. QUINTO ANDREIS. suíte, 2quartos, garagem. Rua Eng. Teodoro Sampaio.....	R\$296.881,00
ED. SALVADOR DALI. Suíte, 02 qts, garagem. Rua Tiradentes.....	R\$275.426,52
ED. QUINTO ANDREIS. suíte, 2quartos, garagem. Rua Eng. Teodoro Sampaio.....	R\$260.411,50
ED. LAGUNA. 2quartos, 02 vgs de garagens. Rua Treze de Maio.....	R\$259.000,00
LACUSTRE II. Suíte, 02 quartos, garagem. Rua Santos Dumont.....	R\$252.000,00
ED. HANNOVER. 02quartos, garagem. Rua Manaus.....	R\$250.000,00
ED. BRISTOL. 02quartos, garagem. Rua Paraná.....	R\$248.000,00
ED. VALENCE. 02quartos, garagem. Rua Mar. Candido Rondon.....	R\$244.398,67
ECOVILLE. 02quartos, garagem. Rua Manaus.....	R\$240.000,00
ED. ANA VITÓRIA. 02quartos, garagem. Rua Treze de Maio.....	R\$225.000,00
JACARANDÁ BOULEVARD. 02quartos, garagem. Rua Francisco Bartinick.....	R\$220.000,00
SOUZA DOURADO II. 3quartos, garagem. Rua Curitiba.....	R\$220.000,00
ED. PRES. COSTA E SILVA. 02quartos, garagem. Rua Pres. Costa e Silva.....	R\$219.870,00
ED. SOLYFRAN (apto14) 2quartos, garagem. Rua Paraná.....	R\$209.765,00
RESIDENCIAL VELA MAR. 02 quartos, garagem. Rua Belem.....	R\$200.000,00
ED. WEBBER. 02quartos, garagem. Rua Venezuela.....	R\$200.000,00
RES. AMAZONIA. suíte, 01 quarto, sacada, garagem. Rua Manaus.....	R\$200.000,00
RES. CHAMPAGNAT. 2quartos, garagem. Rua Emiliano Afonso Silva.....	R\$200.000,00
SOUZA DOURADO II. 2quartos, garagem. Rua Curitiba.....	R\$200.000,00
ED. SOLYFRAN (apto11) 1quarto, garagem. Rua Paraná.....	R\$197.675,00
ED. ANA VITÓRIA. 02quartos, garagem. Rua Treze de Maio.....	R\$195.000,00
ED. FLAMBOYANT RESIDENCE. 02quartos, garagem. Rua Flamboyant.....	R\$194.838,00
MARIO COPACHINSKI. Suíte, 01quarto, Garagem. Rua Amarildo Passos.....	R\$188.278,00
ED. QUINTO ANDREIS. suíte, 2quartos, garagem. Rua Eng. Teodoro Sampaio.....	R\$187.575,00
ED. PARNANGUARA. 02 quartos, garagem descoberta. Rua Paranaguá.....	R\$185.900,00
ED. SAN JUAN. 02 quartos, vg p/ 02 carros. Rua Pedro Miranda.....	R\$185.000,00
ED. GÊNIOVA. Suíte, 01 quarto. Travessa Cristo Rei.....	R\$172.000,00
AMAZÔNIA. Suíte, 01 quarto, garagem. Rua Manaus.....	R\$170.000,00
ED. MORADA DO SOL. 02quartos, garagem. Rua Jorge Lacerda.....	R\$160.000,00
RES. FLORENÇA. 3quartos, garagem. Rua Bororós.....	R\$160.000,00
ED. LORIENT. 02 quartos, garagem. Rua Cristó Redentor.....	R\$160.000,00
GUARUJÁ. 03 quartos, garagem. Rua Samambaia.....	R\$150.000,00
RES. ALTO DA FAG. suíte, garagem. Rua João Kuloski.....	R\$140.000,00
RES. PALMEIRAS. 02quartos, garagem. Rua Cipreste.....	R\$135.000,00
PARQUE DAS AVES. 03quartos, garagem. Rua Julio Szymanski.....	R\$130.000,00

COMERCIAL

CENTRO. Prédio Comercial c/ 880,00m² c/ 02 pisos. Rua Rio de Janeiro.....	R\$1.800.000,00
PQ. SÃO PAULO. Barracão c/ 1.213m². Rua Aracy Tanaka Biazetto.....	R\$1.700.000,00
SANTA FELICIDADE. Barracão c/ 960m² - Rua José Perfeito de Sá.....	R\$980.000,00
PQ. SÃO PAULO. Casa c/ várias salas comerciais. Rua Joaquim Távora.....	R\$680.000,00
SANTA FELICIDADE. Barracão c/ 220m². Luis Augusto Perreira.....	R\$340.000,00
CENTRO. Sala Comercial c/ 78,00m² mezzanino. Rua Souza Naves.....	R\$190.000,00
PACAEMBU. Salas Comerciais c/ 51m² - Rua Venezuela.....	R\$125.000,00

TERRENOS

CANCELLI. Terreno c/ 24.000 m² - Rua Elizeu do Prado.....	R\$15.000.000,00
FAG. c/ 2.160m² - Lotes 11/12/13 - Rua Anibal Cury.....	R\$1.380.000,00
S. CRISTOVÃO. Área de Terras c/ 1.772,82m² - Rua Jacarezinho/Marginal.....	R\$1.200.000,00
S. CRISTOVÃO. Área de Terras c/ 1.537,19m² Rua Jacarezinho/Marginal.....	R\$1.100.000,00
COQUEIRAL. c/ 673,92m² - Rua João Lili Cirico.....	R\$800.000,00
PACAEMBU. c/ 429m² - (13 x 32,5m) - Rua Rocha Pombo.....	R\$740.000,00
CENTRO. c/ 560m² - (14 x 40m) - Rua Antonina.....	R\$700.000,00
NEVA. c/ 630m² - (18 x 30m) - Rua Marechal Floriano.....	R\$650.000,00
SÃO CRISTOVÃO. c/ 775m² - (15,50 x 50m) Rua José Bonifácio.....	R\$600.000,00
CANCELLI. c/ 735m - (15 x 49m) - Rua Belém.....	R\$580.000,00
LOT. CHRISTINA. c/ 739m² (12 x 61m) Rua Princesa Isabel.....	R\$440.000,00
CANCELLI. c/ 560m² - (14x40m) Rua Osvaldo Cruz.....	R\$420.000,00
FAG. c/ 612,5m² - (17,5m x 35m) - Rua Tersilio Saugo.....	R\$350.000,00
CANADÁ. c/ 427m² - 13 x 30,5m) - Rua Peroba.....	R\$350.000,00
PQ. SÃO PAULO. c/ 590,00m² - Rua Cassiano Jorge Fernandes.....	R\$325.000,00
PACAEMBU. c/ 409,50m - Rua Bartolomeu de Gusmão.....	R\$320.000,00
SÃO CRISTOVÃO. c/ 540m² - 13,5 x 40m. Rua Abaete.....	R\$300.000,00
CANCELLI. c/ 300m² - Rua Waltrudes Klein.....	R\$280.000,00
PIONEIROS. c/ 472,81m² - Rua Santa Clara.....	R\$250.000,00
SÃO CRISTOVÃO. c/ 480m² - (12 x 40m) - Rua Vilhena.....	R\$250.000,00
CATARATAS. c/ 360m² - Res. Jardim. Botânico- Rua Estanislau Chervinski.....	R\$230.000,00
BRASILIA. c/ 437,50m² - (12,5 x 37m) Avenida Europa.....	R\$215.000,00
PERIOLLO. c/ 520m² - lote 11 quadra 17 - Rua Haiti.....	R\$210.000,00
SANTO ONOFRE. c/ 525m² - (15x35m) - esquina - Rua Yanomanis.....	R\$200.000,00
PIONEIROS CATARINENSE. c/ 320m² (08 x 40m) Rua Santa Rosa.....	R\$200.000,00
LOT. CHRISTINA. c/ 360m² (12 x 30m) Rua Princesa Isabel.....	R\$200.000,00
JD. COLMEIA. c/ 600m² (12x50m) Rua Serra dos Andes.....	R\$180.000,00
LOT. SANTA CATARINA. c/ 420m² - (12 x 30m) - Rua Videira.....	R\$180.000,00
ALTO ALEGRE. c/ 540m² - Rua Roni Sperotto.....	R\$170.000,00
JD. PALMEIRAS. c/ 360,00m² - (17x11,50m) - Rua Belo Horizonte.....	R\$160.000,00
SANTO ONOFRE. c/ 1056m² - (11x 96m) - Rua Mawes.....	R\$150.000,00
GUARUJÁ. c/ 420m² - (12 x 35m). Rua Girassol.....	R\$150.000,00
FLORAI DO PARANÁ. c/ 250m² - Avenida das Pombas.....	R\$87.000,00
LOT. ECO PARK. Lotes c/ 200m² - (10x20m). Rua Lagoa Mangaba á partir.....	R\$67.000,00
FLORAI DO PARANÁ. c/ 250m² - financiado Rua Estanislau Temoski -.....	R\$30.000,00

CHÁCARAS / SÍTOS

STA TEREZA. Área de Terras c/ 10 alqueires - próx. Br 277 - Km 610.....	R\$3.700.000,00
FAZENDA ANDRADA. c/ 23 alqueires, Rio Saltinho.....	R\$3.450.000,00
SANTA TERESA. Fazenda Marca Eva c/ 16,70 alqueires.....	R\$1.700.000,00
CHÁCARA c/ 21.000 m² - próximo ao rio Estrada Rio da Paz.....	R\$670.000,00
CHÁCARA c/ 21.000 m² - antes do pesqueiro, Estrada Rio da Paz.....	R\$650.000,00
SITIO EM SÃO FRANCISCO. c/ 5 alqueires, distrito de Santa Tereza.....	R\$500.000,00
VILA TRÊS PINHEIROS. c/ 7,7 alqueires. Santa Lucia.....	R\$350.000,00
BOA VISTA APARECIDA. c/ 2.400 m² - Cond. Village - Rua 02.....	R\$350.000,00
COLONIA BARREIRO. c/ 20.000m² - Fica á 9 km de Cascavel.....	R\$240.000,00
BOA VISTA APARECIDA. Lot. Machado de Ouro. Linha Tigrinho á partir.....	R\$47.000,00
LOT. BEIRA LAGO. Terrenos c/ 1.800m² no Alagado de Boa Vista.....	R\$45.000,00

LOCALIZAÇÃO

APARTAMENTO

ED. VERSALHES. suíte, 02quartos, 02 vgs de garagens. Rua Minas Gerais.....	R\$3.300,00
ED. RIVIER	



⁴⁵ 3037-5323 ⁴⁵ 9972-8153
www.imobiliariasecurita.com.br



Rua Rio de Janeiro, 552, Centro, Cascavel/PR



Recanto Tropical

SOBRADO
208m²
Alto padrão
Suíte
2 Demi suíte



CONSTRUTORA ACM

Floraís do Paraná

Casas com 64m²



CONSTRUTORA ACM





Curta nossa Fan Page e compartilhe as novidades.

Fique por dentro dos lançamentos do mercado imobiliário, com conteúdos sempre atualizados.



APARTAMENTOS EM CONSTRUÇÃO

= ED. ELEGANCE. APTOS - Rua Dom Pedro II esq. Mato Grosso - CENTRO.
- R1 - 16.347 - 2013

(02 APT° POR ANDAR), Com (240,02 vagas de garagem) - 01 suíte, 02 quartos, bwc social, sala p/ 2 ambientes c/, churrasqueira, lavabo, cozinha, área de serviço, bwc, área comum com piscina, salão de festa com espaço gourmet, Hall decorado, cameras segurança, medidor água individual poço artesiano. (LANÇAMENTO).

= ED. CONTEMPORANEAU. APTOS - Rua Rio de Janeiro - CENTRO. - R2 - 26.078 - 2011

(02 APT° POR ANDAR), Com (240,02 vagas de garagem) - 01 suíte c/ balcony, 02 quartos, bwc social, sala p/ 2 ambientes c/ balcony, churrasqueira, lavabo, cozinha, área de serviço, bwc, área comum com piscina, salão de festa com espaço gourmet, Hall decorado, câmeras segurança, medidor água individual poço artesiano.

= ED. PRIVILEGE. APTOS - Rua Mato Grosso - CENTRO. - R1 - 062.178-2010

(02 APT° POR ANDAR), Com (294,31M² 02 vagas de garagem), 01suíte máster, closet, 02 suítes, sala estar / jantar / espaço gourmet, sacada, lavabo, cozinha, lavanderia, dep. de empregada - Área comum c/ piscina adulto, piscina infantil, deck, Play Ground, fitness, sauna mini-quadra, salão de festas, cozinha gourmet, churrasqueira, sala de jogos, bicicletário.

= ED. INFINITY. APTOS - Rua Mato Grosso - CENTRO. - R1 - 44.306 - 2011

(04 APT° POR ANDAR), Com (164,271M²) 02 vagas de garagem) - 01 suíte, 02 quartos, bwc social, sala p/ 2 ambientes c/ churrasqueira, cozinha, lavanderia. Área comum Hall decorado, salão de festa, espaço gourmet, churrasqueira, playground, quadra poliesportiva, poço artesiano.

= ED. SPLENDORE. APTOS - Rua Pedro Ivo - CENTRO. - R1 - 75.770 - 2012

(04 APT° POR ANDAR), Com (154,488,02 vagas de garagem) - 01 suíte, 02 quartos, Bwc social, sala p/ 2 ambientes c/ churrasqueira, cozinha, lavanderia. Área comum Hall decorado, salão de festa c/ cozinha, sala de jogos, piscina c/ deck, churrasqueira, poço artesiano.

PRÉ - LANÇAMENTO

= ED. ABSOLUTE. APTOS - Rua Carlos de Carvalho - CENTRO. - R1 - 79.563- 2014

(06 APT° POR ANDAR) - (DUAS OPÇÕES DE PLANTAS), 02 quartos, Bwc social, sala / cozinha / lavanderia. vaga de garagem. Área comum Hall decorado, 03 elevadores, salões de festa, churrasqueira e outros atrativos. EXCELENTE LOCALIZAÇÃO.

APARTAMENTOS

= ED. SAINT MORITZ. APTO 8º ANDAR - Rua Minas Gerais, 2771 - CENTRO.
Com 318,74,02, 01suíte máster, 01 suíte, 02 quartos (um c/ armário), Bwc social, sala estar /Bar c/ sacada, sala p/ ambientes c/ sacada churrasqueira e armário, lavabo, cozinha e lavanderia (mobiiladas), dep. de empregada, 02 vagas de garagem, depósito.

= ED. COUNTRY VILLE RESIDENCE. APTOS - R. Jorge Samways. - FOZ DO IGUAÇU - R2 - 6012 - 1998
Com 425,312Mm², c/ 03 vagas de garagem - 256,4411m² c/ 03 vagas de garagem 240,0748m² c/ 2 vagas de garagem - 227,336m² c/ 02 vagas de garagem.

= ED. PORTO GENOVA. APTO 500 -Av.Visconde de Guarapuava, 4629 - CURITIBA - PR.
Com 602,02. 01 suíte máster (closets e bwcs feminino/ masculino), 02suítes, terraço, rouparia, home Office, área social ampla c/ hall(galeria), sala jantar, cristaleira, living integrado ao estar íntimo/ jardim de inverno, lavabo, copa c/ estar, churrasqueira (individual, cozinha espaçosa, lavanderia c/ quarto de secagem e varal, 02 dep. de empregada, 04 vagas de garagem, depósitos

= ED. ATLANTA. APTO 302 - Rua Pernambuco esq. c/ Salgado Filho - CENTRO.
Com 184,02. 01 suíte, 02 quartos, Bwc social, sala p/ 2 ambientes c/ sacada, cozinha, área de serviço, 02 vagas de garagem. R\$450.000,00.

= ED. BELVEDERE . APTO 16º ANDAR - Rua Presidente Bernardes, 2557- CENTRO.
Com 162,02. 01 suíte (bwc c/ armário e box blindex), 02quartos, Bwc sócial, (bwc c/ armário e box blindex), sala p/ 2 ambientes c/ sacada, cozinha c/ armários, lavanderia c/ armário, 01 vaga de garagem. R\$400.000,00.

= ED. CASA BLANCA . APTO 100 - Rua Mato Grosso, 1966 - CENTRO.
Com 192,38M². 01 suíte, 02 quartos, Bwc social, sala p/ 2 ambientes, lavabo, sacada, cozinha, lavanderia, dep. de empregada, 02 vagas de garagem, (armários 2 quartos e cozinha - tanque - pisos laminado / cerâmica). R\$ 420.000,00.

= ED. CASA BELLA. APTO 302 (DUPLEX)- R. Mato Grosso, 2002- CENTRO.
Com 274,02. 01 suíte c/sacada (fechada blindex), 02 quartos, bwc social, sala Tv sala p/ 2 ambientes c/ sacada (fechada blindex), lavabo, cozinha c/ armários, lavanderia, dep. de empregada, 02 vagas de garagem. R\$650.000,00.

= ED. GEMINI II. APTO 15º ANDAR- Rua São Paulo, 789 - CENTRO.
Com 240,02. 01 suíte máster, 02quartos, Bwc social, sala p/ 2 ambientes c/ sacada, lavabo, salajantar c/ sacada e churrasqueira, cozinha, lavanderia, dep. de empregada, 02 vagas de garagem. R\$750.000,00.

= ED. IMPERATRIZ. APTO - Rua Olavo Bilac, 1319 - CENTRO.
Com 257,02. 01suíte máster, 03 quartos, Bwc social, sala p/ 3 ambientes c/sacada fechada Blindex, lavabo, cozinha, lavanderia, dep. de empregada, depósito, 02 vagas de garagem. (APTO MOBILIADO- AR SPLIT - PISO LAMINADO E GRANITO). R\$ 850.000,00.

= ED. ILLÊ DE FRANCE. APTO 1601 (MOBILIADO)- Rua Mato Grosso, 1680 - CENTRO.
Com 138,02. 01 suíte, 02 quartos, bwc social, sala p/ 2 ambientes c/ sacada, cozinha, lavanderia, 01vaga de garagem. R\$ 340.000,00

= ED. MILÃO. APTO 302 - Rua Paraná, 5319 - CENTRO
Com 106,2M². 02 quartos, bwc social, sala p/ 2 ambientes c/ sacada, cozinha (mobiilado/ eletrodomésticos), lavanderia, 01 vaga de garagem. R\$ 300.000,00.

= ED. RESID. ROSEMOUNT APTO 1303- Rua Pernambuco, 1364 esq. - CENTRO.
Com 295,02. 01 suíte máster, 02 suítes, sala tv, sala jantar c/ sacada e churrasqueira, lavanderia, Bwc de serviço, 02 vagas de garagem individuais.. R\$950.000,00, (aceita imóvel até R\$450.000,00).

= ED. ROSA DOS VENTOS, APTO 204- Rua Curitiba esq. Nereu Ramos - NEVA
Com 178,83m². 01 suíte, 02 quartos, Bwc social, sala p/ 2 ambientes c/ sacada e churrasqueira, cozinha, área de serviço. 02 vagas de garagem.

= ED. ROSA DOS VENTOS, APTO 502 (COBERTURA DUPLEX)- Rua Curitiba esq. Nereu Ramos - NEVA
Com 284,29M². 01 suíte, 02 quartos, Bwc social, sala p/ 2 ambientes c/ sacada e churrasqueira, cozinha, área de serviço. 02 vagas de garagem.

= ED. GEMINI II. APTO 16º ANDAR- Rua São Paulo, 789 - CENTRO.
Com 240,02. 01 suíte máster, 02quartos (um c/ armário), Bwc social, sala estar c/ armário c/ sacada, lavabo, sala jantar c/ armário, sacada c/ churrasqueira / pia, cozinha, lavanderia dep. de empregada, 02 vagas de garagem. (suíte c/ armário, cozinha e lavanderia. c/ armários). R\$680.000,00.

= ED. RESID. ROSEMOUNT APTO 901 - Rua Pernambuco, 1364 esq. - CENTRO.
Com 296,26M². 01 suíte máster, 02 suítes, sala estar, lavabo, sala estar / jantar c/ espaço gourmet, cozinha, lavanderia, Bwc de serviço, 02vagas de garagem. R\$ 750.000,00,

= ED. SALGADO FILHO, APTO 101 - Rua Salgado Filho, 3253 - CANCELLI.
Com 160,90M². 01 suíte, 02 quartos, Bwc social, sala p/ 2 ambientes - sacada e churrasqueira, cozinha, área de serviço. 02 vagas de garagem.

= ED. CONTEMPORANEAU. APTO 1401- R. Carlos de Carvalho esq. -CENTRO.
Com 241,02M². 01 suíte, 02 quartos, bwc social, sala p/ 2 ambientes c/ espaço Gourmet, balcony, lavabo, cozinha, lavanderia, 02 vagas de garagem. Depósito. R\$ 890.000,00.

= ED. NUREMBERG. APTO 17 BL C - Rua Manaus, 2074 - CANCELLI.
Com 134,21,02. 03quartos, Bwc social, sala p/ 2 ambientes, cozinha e lavanderia, 02 vagas de garagem.

= ED. JOÃO BAPTISTA CUNHA II. APTO - Rua Riachuelo, 2420 - CENTRO.
Com 116,67M². 01suíte, 02 quartos, Bwc social, sala p/02 ambientes c/sacada e churrasqueira, cozinha, lavanderia, 02 vagas de garagem. R\$ 450.000,00.

= ED. JOÃO BAPTISTA CUNHA I. APTO - Rua Riachuelo, 2420 - CENTRO.
Com 97,53M². 01suíte, 02 quartos, Bwc social, sala p/02 ambientes c/sacada e churrasqueira, cozinha, lavanderia, 02 vagas de garagem. R\$ 400.000,00.

= ED. ALTO LEBON. APTO - Rua Rio de Janeiro, 956 - CENTRO.
Com 149,02. 01 suíte, 01 quarto, Bwc social, sala p/ 2 ambientes c/ sacada churrasqueira / pia, cozinha (mobiilada), lavanderia, 02 vagas de garagem. R\$400.000,00.

= ED. PRIVILEGE I. APTO 7º ANDAR - Rua Mato Grosso, 2687 - CENTRO.
Com 304,14M². 01 suíte máster c/ closet, 02 suítes, sala p/ 03 ambientes c/ churrasqueira - sacada, lavabo, cozinha, lavanderia, dep. de empregada, 02 vagas de garagem. (com ar-condicionado - Box Blindex).

= ED. QUINTO ANDREIS BLA. APTO 103 - Rua Theodoro Sampaio, 458 esq. Souza Naves - P.Q. SÃO PAULO
Com 104,01M². 01 suíte, 01quarto, Bwc social, sala p/ 2 ambientes c/ sacada e churrasqueira/pia, cozinha, lavanderia, 01 vaga de garagem.

= ED. QUINTO ANDREIS BLB. APTO 103 - Rua Theodoro Sampaio, 458 esq. Souza Naves - P.Q. SÃO PAULO
Com 91,50M². 02 quartos, Bwc social, sala p/ 2 ambientes c/ sacada e churrasqueira /pia, cozinha, lavanderia, 01 vaga de garagem.

= ED. GRAND VILLE. APTO 802- Rua Minas Gerais, 2287 - CENTRO.
Com 183,45M². 01 suíte máster c/ closet, 02quartos (um c/ armário), Bwc social, sala p/ 03 ambientes c/ sacada e churrasqueira, cozinha (planejada), área de serviço, dep. de empregada 02 vagas de garagem. R\$ 550.000,00.

= ED. SARAH VIRGINEA - PTO 02 - Rua Minas Gerais, 2645 - CENTRO.
Com 315,99M². 03suíte, 02quartos, Bwc social, sala p/03 ambientes c/sacada, lavabo, copa, cozinha e área de serviço (planejadas), 03 vagas de garagem. R\$900.000,00 (aceita imóvel em Foz do Iguaçu como parte de pagamento)

= ED. GERALDO MARQUES SARAIVA - (COBERTURA DUPLEX - MOBILIADO), Rua Mato Grosso, 1789 - CENTRO.
Com 366,39M². 01 suíte c/ closet/ sauna, escritório, salão de jogos, Bwc social, sala jantar, cozinha, lavanderia, salão de festa amplo, 04 vagas de garagem. R\$1.800.000,00.

RESIDENCIAL GREEN TOWN

= CONDOMINIO COM 13 SOBRADOS - Rua Erva Mate, 318. RECANTO TROPICAL - R1 51.737- 2013.
Com 128,23M², 01 suíte, 02 quartos, bwc social, sala p/ 2 ambientes, lavabo, sala jantar / cozinha - área de serviço.

RESIDÊNCIAS

= SOBRADO - COND. VINICIUS DE MORIAS
Com 500,02. Lote c/ 784,02, 01 suíte máster, suíte simples, demi-suíte, sacadas, sala de estudo, sala estar, sala tv, lavabo, espaço gourmet, cozinha, lavanderia, despensa, dep. de empregada, garagem p/04 carros, espaço Fitnes, piscina aquecida, hidromassagem, cascata. R\$2.200.000,00.

= RESID. ALVENARIA - Marina Doce Vida - BOA VISTA DA AP³.
Com 230,50M², Lote c/ 1.358,70M². 03 suítes (mobiilada), sala p/ 2 ambientes (mobiilada), cozinha e lavanderia com (mobiilia completa), tanque, maquina de lavar, dep. de empregada (mobiilada), varanda grande c/ churrasqueira, forno pizza, chapa, mesa grande em granito, mesa c/ guarda sol, garagem, (piscina nova c/ borda permanente infinita, luz colorida, jardim, arvores frutíferas, irrigação automatizada, ar condicionado, Pier, barco motor Yamaha 150 HP, injeção eletrônica Socker 222. R\$1.500.000,00.

= RESID. ALVENARIA - Marina Doce Vida - BOA VISTA DA AP³.
Com 260,02. Lote c/ 2.058,04M². 02 suítes, 01 quarto, Bwc social, sala estar, sala TV, sala jantar, cozinha c/ armários, lavanderia, dep. de empregada, varanda grande c/ churrasqueira garagem p/ 2 carros coberta, (piscina). R\$1.250.000,00.

= SOBRADO - RUA PRESIDENTE BERNARDES, 1201 ESQUINA C/ RUA VITÓRIA - CENTRO.
Com 599,03M². Lote c/ 770,02, 01 suíte máster c/ sacada, closet e sauna, 02 demi-suíte c/ 2 closet, 01 quarto, sala de brinquedo, bwc social, hall, 02 salas Tv, sala estar, escritório, lavabo, adega, copa, cozinha, despensa, dep. de empregada, lavanderia, salão de festa c/ armários, churrasqueira, forno, lavabo, garagem p/04 carros (03cobertas). (ficam todos os moveis sob-medidas na suíte, demi suítes, quarto c/ cama, bwcs, salas, escritório, cozinha c/ fogão e exaustor, lavanderia c/ tanque em granito 2 bocas e dep. de empregada), piscina aquecida (adulto e infantil) - portão eletrônico - alarme - cerca elétrica). R\$2.500.000,00.

= RESID. MISTA - Rua Vitória, 617 - VILA IGUAÇU.
Com 170,02. Lote c/497,02. Quartos, Bwc social, sala, cozinha, lavanderia, garagem. R\$380.000,00.

= SOBRADO - COND. RESID. VINICIUS DE MORIAS

Com 393,85M², Lote c/ 706,34M², 01 suíte máster c/ sacada, closet mobiliado, 02 demi- suítes c/ armários, 01 quarto, bwc social, escritório, sala Tv grande, sala estar/ jantar c/ lareira a gás, copa, cozinha e lavanderia (mobiiladas), despensa, dep. de empregada, garagem p/ 04 carros, churrasqueira / forno, fogão a lenha - piscina - depósito - aquecimento solar /gás / elétrico.

= RESID. MISTA - Rua Souza Naves, 2515 - PARQUE SÃO PAULO.
Lote nº002, Quadra nº 001, com 455,02. R\$ 550.000,00.

= RESID. MADEIRA - Rua São Luiz, 2137 - CENTRO.
Lote nº08, Quadra nº, com 390,02. R\$480.000,00.

= SOBRADO - Rua Pernambuco, 2269 esq. c/ Flamboyant - CENTRO.
Com c/ 128,02. Lote c/ .02. 01 suíte c/ hidro, 02 quartos, Bwc social, 02 sacadas, sala estar/ Tv, lavabo, adega, cozinha, lavanderia, garagem p/ 02 carros c/ churrasqueira. (ficam todos os móveis fixos e ar-condicionado) . R\$ 550.000,00.

= SOBRADO - Rua Visconde de Guarapuava, 944 - CENTRO.
Com c/ 324,15,02. Lote c/660,02. 01 suíte master, 02 quartos, Bwc social, mezanino, sala estar / Tv, lavabo, escritório, sala jantar, cozinha, lavanderia, dep. de empregada, garagem p/ 02 carros (coberta) + vagas descobertas, salão de festa c/ churrasqueira, depósito. (ficam todos os móveis fixos e ar-condicionado)(portão eletrônico - câmeras - cerca elétrica - árvores frutíferas - poço semi- artesiano -pisos laminado / porcelanato) . R\$1.100.000,00.

= RESID. ALVENARIA - Rua Londrina, 2055 - COUNTRY.
Com 197,25M², Lote c/ 560,02. 01 suíte, 02 quartos, bwc social, sala p/ 2 ambientes, cozinha, área de serviço, Bwc, mezanino, garagem p/ 4 carros (2 cobertas)(quintal 14x20) R\$800.000,00

= SOBRADO - COND. RESID. VINICIUS DE MORIAS
Com 358,19M², Lote c/ 705,02. 01 suíte máster c/ terraço, 02 quartos, bwc social, escritório, bwc, sala Tv c/ lareira, sala jantar, cozinha, lavanderia, depósito, salão de festa c/ churrasqueira - bwc, garagem p/ 02 carros. (escada em granito - ar-condicionado) . R\$1.700.000,00.

= SOBRADO - Rua Hyeda Baggio Mayer, 1321 - PARQUE SÃO PAULO.
Com c/ 291,46M² - Lote c/ 308,99M². 03 suítes (uma c/ closet), sala estar, lavabo, sala jantar, cozinha(planejada), área de lazer c/ churrasqueira, lavanderia, garagem p/ 4 carros(2 cobertas),(piso porcelanato e laminado - piscina - cerca elétrica - portão e porteiros eletrônicos). R\$ 900.000,00.

= SOBRADO GEMINADO UNIDADE C - Rua Elvira Saraiva, 596 - PPORTO SEGURO.
Com c/ 104,14M² - Lote c/ 108,02. 01 suíte, 02 quartos, Bwc social, sala estar / jantar, lavabo, copa,, cozinha, área de serviço, garagem p/ 02 carros. R\$ 320.000,00.

= SOBRADO GEMINADO UNIDADE E - Rua Elvira Saraiva, 608 - PPORTO SEGURO.
Com c/ 104,14M² - Lote c/ 108,02. 01 suíte, 02 quartos, Bwc social, sala estar / jantar, lavabo, copa,, cozinha, área de serviço, garagem p/ 01 carro. R\$ 320.000,00.

= SOBRADO GEMINADO UNIDADE D - Rua Elvira Saraiva, 602 - PPORTO SEGURO.
Com c/ 104,14M² - Lote c/ 108,02. 01 suíte, 02 quartos, Bwc social, sala estar / jantar, lavabo, copa,, cozinha, área de serviço, garagem p/ 02 carros. R\$ 320.000,00.

= SOBRADO GEMINADO UNIDADE B - Rua Mario Miguel de Melo, 254, esquina - PPORTO SEGURO.
Com c/ 143,02. Lote c/ 108,02. 01 suíte máster c/ sacada, 02 quartos (1 c/ sacada), Bwc social, sala estar, sala jantar, lavabo, copa,, cozinha, área de serviço, garagem p/ 03 carros(02 cobertas). R\$ 470.000,00.

= SOBRADO GEMINADO UNIDADE A - Rua Mario Miguel de Melo, 242 - PPORTO SEGURO.
Com c/ 133,02 - Lote c/ 108,02. 01 suíte máster c/ sacada, 02 quartos, Bwc social, escritório, sala estar, sala jantar, lavabo, copa,, cozinha, despensa, área de serviço, garagem p/ 02 carros(01cobertas),(sobra terreno na frente e atrás). R\$ 440.000,00.

= SOBRADO - COND. RESID. DECOLORES - Rua Carlos Bartolomeu 1064 - CANCELLI.
Com 114,02. Lote c/ 142,02, 01 suíte, 02 quartos, Bwc social, sala e copa, lavabo, cozinha, EDICULA= lavanderia, churrasqueira, garagem p/ 02 carros. R\$330.000,00 (imóvel todo reformado, ficam todos os móveis embutidos, piscina 4x2,40m² c/ aquecimento Solar).

= SOBRADO - Rua Cruz Alta, 670 - JD. CANADA.
Com c/ 159,56M² - Lote c/ 198,25M². 01 suíte, 02 quartos (um c/ sacada), Bwc social, sala estar, lavabo, sala jantar, escritório, cozinha, lavanderia, garagem p/ 02 carros = EDICULA= churrasqueira, bwc, (piscina - portão eletrônico). R\$430.000,00. Aceita-se apartamento de maior valor.

= RESID. ALVENARIA - Rua Natal, 800 - CANCELLI
Com c/ 204,02 - Lote c/ 426,02. 01 suíte c/ closet, 02 quartos, Bwc social, sala estar / jantar, cozinha, área de serviço, garagem p/ 02 carros. EDICULA = lavanderia, bwc, churrasqueira. R\$650.000,00.

CONDOMÍNIO HORIZONTAL

= COND. RESID. MARINA DOCE VIDA II: (LANÇAMENTO)
TERRENOS individuais na beira do lago de Salto Caxias; perfeito p/ pratica de esportes náutico; com infra-estrutura completa. Rua pavimentada, esgoto, iluminação, telefone, quadra de esporte, garagem para barcos, água natural.

TERRENOS

= TERRENO - COND. GOLDEN GARDEN.
Lote nº 02, Quadra nº 02. Com 610,64M².

= TERRENO - R. Estilac Leal, 351 - SÃO CRISTÓVÃO.
Lote nº 07, Quadra nº 03. Com 600,02. R\$320.000,00.

= TERRENO - COND. MARINA DOCE VIDA I= BOA VISTA DA AP³ - PR.
Lote nº 30. Com 1.000,02. R\$100.000,00.

= TERRENO - COND. MARINA DOCE VIDA I= BOA VISTA DA AP³ - PR.
Lote nº 16. Com 1.000,02. R\$150.000,00. (com terraplanagem, e projeto p/ sob ou casa)

= TERRENO - COND. MARINA DOCE VIDA I= BOA VISTA DA AP³ - PR.
Lote nº(s) 78 com 1.534,27M², 79 com 1.462,02. R\$900.000,00.

= TERRENO - Rua Sociologia, - JD. UNIVERSITÁRIO.
Lote nº 18, Quadra nº 02. Com 422,50m². R\$190.000,00.

= TERRENO - Rua Ildefonso Pinto da Luz, - LOTEAMENTO PORTO SEGURO.
Lote nº 0001, Quadra nº 0007. Com 366,74m². R\$200.000,00.

JARDIM *Green Town.*



O SEU DIA-A-DIA COM UM TOQUE DE NATUREZA

ISOLAMENTO TÉRMICO E ACÚSTICO • SUSTENTABILIDADE
MAIOR SEGURANÇA ESTRUTURAL • RAPIDEZ NA CONSTRUÇÃO
EQUILÍBRIO DA HUMIDADE NO AMBIENTE

128,23M² ÁREA TOTAL • 1 SUÍTE • 2 QUARTOS



VENDAS

45 3225 2528
WWW.IMOBILIARIAJL.COM.BR



CONSTRUÇÃO E INCORPORAÇÃO

45 3321 8500
WWW.CONSTRUTORAJL.COM

PLANTÃO DE VENDAS

45 9972 0109



GERSON PARANHOS
www.gersonparanhos.com.br CORRETOR DE IMÓVEIS

APARTAMENTOS/CASAS/SOBRADOS:
CASA NA NEVA: ALV. APROX. 240,00 M², SUÍTE + 2 QUARTOS, 3 SALAS, COZINHA, BWC, GARAGEM 3 CARROS, PISCINA. RUA: OSVALDO CRUZ, 1308 **R\$ 750.000,00**
SOBRADO NO PARQUE SÃO PAULO: PROX. AO BANDO DO BRASIL, 134,00 M², SUÍTE + 2 QUARTOS, WC SOCIAL, COZINHA, SALA ESTAR E DE JANTAR, LAVABO, **R\$ 400.000,00**
CASA NO CANCELLI: ALV. 145 M², 2 QUARTOS, SALA, COZ. BANHEIRO, LAV., DEP. EMPREGADA, GARAGEM + EDÍCULA, LOTE 420,00 M², RUA ALSIR DA MOTTA, 316 **R\$ 380.000,00**
SOBRADO MARIA LUIZA: 137,00 M², SUÍTE C/ CLOSET, 2 QUARTOS, SACADA, WC SOCIAL, COZINHA C/ MÓVEIS PLANEJADO, SALA ESTAR E DE JANTAR, LAVABO, CHURRASQ **R\$ 365.000,00**
APARTAMENTO REGIÃO DA UNIPAR: REFORMADO, SEMIMOBILIADO, SUÍTE COM CLOSET + CLOSET, 2 QUARTOS, SALA, COZINHA, BANHEIRO E GARAGEM, QUITADO **R\$ 230.000,00**
SOBRADO NA PLANTA: 100,00 M², SUÍTE + 2 QUARTOS + DEPENDÊNCIAS **R\$ 220.000,00**
SOBRADOS NOVOS: 80 M², 2 QOTOS., SACADA, SALA, LAVABO, WC. SOCIAL, GARAGEM- **R\$ 175.000,00**
CASA EM CONDOMÍNIO NA CLAUDETE: ALV. 3 QUARTOS, SALA, COZINHA, BANHEIRO, LAVANDERIA E UMA VAGA DE GARAGEM, RUA TUIUTI, 1225 **R\$ 170.000,00**
CASAS NOVAS: 2 E 3 QUARTOS PARA FINANCIAMENTO PELO PROGRAMA MINHA CASA MINHA VIDA A PARTIR DE **R\$ 130.000,00**
CASA VERDES CAMPOS: 100 M², 2 QUARTOS, SALA, COZINHA, BANHEIRO E GARAGEM, PROX. SUPER MUFFATO REGIÃO NORTE, LOTE 284,00 M² **R\$ 130.000,00**

LOTES A VENDA:
ESQUINA NA FAG: 612,00 M² (17.50 X 35,00), RUA JOÃO CORREA COM ANÍBAL CURI **R\$ 420.000,00**
VALE DO SOL (REGIÃO DO PARQUE VERDE) 399,00 M², 14,00 X 28,50, **R\$ 310.000,00**
LOTE NA NEVA: 336,00 M², (12 X 28), COM CASA MISTA 113,00 M², 4 QUARTOS + DEPENDÊNCIAS, RUA MAJOR OSCAR PEREIRA, 571 **R\$ 250.000,00**
LOTE NO MIRANTE: 200 M², RUA ERVAL, ÓTIMA VISÃO PARA A CIDADE R\$ 65.000,00 + PARCELAS OU QUITADO **R\$ 130.000,00**
ÁREA NA CLAUDETE: 10.780,00 M² (UMA QUADRA), RUA TERESINA, ENTRE A VISCONDE DO RIO BRANCO E RUA MARECHAL FLORIANO **R\$ 10.000.000,00**

Rua Souza Naves, 4150 - abaixo do Itaú Fone **3225.2540 - 9972.3834 - 8403.0652**

CADINI IMÓVEIS Plantão: (45) 9822-1888 (45) 3038-0777
acesse: www.cadinimoveis.com.br
VENDA - LOCAÇÃO - AVALIAÇÃO

VENDAS

APARTAMENTOS
R. Presidente Juscelino Kubitschek, coqueiral - Ed. Presidente JK: 51,90m², 2 quartos, sala, cozinha, wc a partir de R\$ 188.922,00
R. Castro Alves, centro - Ed. Veredas: 95m², 2 quartos, sala, cozinha com churrasqueira, wc, lavanderia a partir de R\$ 236.000,00
R. Curitiba, nº 1591 - Curitiba Residence: 100m², 1 suite, 2 quartos, cozinha, sala, sacada c/ churr., gar. a partir de R\$ 300.960,00
R. Marechal Floriano - Residencial Sonata: 69m², suite, 1 quarto, wc, sala, sacada c/ churr., coz., garagem a partir de R\$ 280.000,00
R. Francisco Bartnik, coqueiral - Jacarandá Boulevard: 77m², 2 quartos, sala, cozinha, wc, lavanderia a partir de R\$ 230.000,00
R. Pernambuco, centro - Ed. Valparaíso: 143m², suite, 2 quartos, sala, cozinha, wc, lavanderia a partir de R\$ 340.000,00
R. Francisco Bartnik, coqueiral - Oliva Garden: 154m², suite, 2 quartos, sala, cozinha, banheiro, lavanderia a partir de R\$ 387.200,00
R. Paraná, centro - Ed. Tulipa: 167m², 1 suite, 2 quartos, sala, cozinha, wc, sacada c/ churrasq., lavanderia a partir de R\$ 469.838,69
R. Presidente Kennedy, 717 - Ed. Bellatrix: 169m², 1 suite, 2 quartos, sala, cozinha, wc, sacada c/ churrasq. a partir de R\$ 465.000,00

TERRENOS
LOTEAMENTO ECO PARK: 200m² sendo 10x20m, ao lado do IFET, até 150x para pagar a partir de R\$ 68.500,00
FLORAIAS DO PARANÁ: 250m² sendo 10x25m, ao lado do IFET, até 120x para pagar a partir de R\$ 88.000,00
SANTO ONOFRE: 525m², taxa de ocupação de 60%, quadra 26 lote 12, Rua Potiguares nº535 R\$ 250.000,00
CENTRO: 660m² sendo 12x55m, próprio comércio, próx. ao Hospital Salette, 70% tx ocupação R\$ 600.000,00
CENTRO: 715m² sendo 13x55m, tx ocupação 70%, próximo a Pão de Ló, aceita-se propostas R\$ 720.000,00

CASAS
R. Estocolmo, 890 - Itália Nova: 60m², laje, 02 quartos, sala, cozinha, banheiro, garagem R\$ 145.000,00
R. Venezuela, 251 - Região do Lago: 562m², 01 suite, 02 quartos, sala, cozinha, wc, lavanderia, garagem R\$ 440.000,00
R. Nereu Ramos, 2325 - próx. J.L.: 560m², laje, 01 suite, 03 quartos, 02 salas, wc, cozinha, lavanderia R\$ 630.000,00
R. Pedro Ivo - Alto Canadá: 82m², laje, 02 quartos, salas, cozinha, wc, garagem, edícula R\$ 200.000,00

SOBRADOS
Travessa Lajeado: 120m², 01 suite, 2 quartos, copa, cozinha, banheiro social, lavanderia, garagem R\$ 300.000,00
R. Osvaldo Cruz, 101 - Na Neva: 138m², 01 suite c/ closet, 02 quartos, sala, cozinha, lavanderia, churras., garagem R\$ 420.000,00
R. Estanislau Chervinski - Cod. Jardim Botânico: 136m², 01 suite, 02 quartos, sala, wc, garagem, edícula R\$ 480.000,00
R. Rio de Janeiro - centro: 210m², 01 suite, 02 quartos, banheiro parte de cima; sala, cozinha, lavanderia, banheiro social, garagem para 02 carros e churrasqueira R\$ 850.000,00
R. Hyeda Bágio Mayer, 2494 - Na Neva: 204m², 1 suite c/ closet, 2 quartos, banheiro social, lavabo, sala, cozinha, lavanderia, churrasqueira, garagem p/ 3 carros R\$ 600.000,00

DESTAQUES

CADINI IMÓVEIS ALUGA

SOBRADO RESIDENCIAL NOVO
RUA NORMA VESSARO, 384 - SÃO CRISTÓVÃO

146 m² de construção
1 suite com closet
2 quartos
Escritório
Duas salas
Garagem para 2 carros

R\$ 2.000,00 mensal
Condições contratuais facilitadas



LOCAÇÕES

SALA COMERCIAL - R. JK, 373, BAIRRO ALTO ALEGRE, Prox à Rodoviária - 2 banheiros, elevador R\$ 2.300,00
CASA RESIDENCIAL / COMERCIAL - Rua Marechal Rondon, nº 3218 - 1 suite, 2 quartos, sala, cozinha, wc, garagem coberta para 2 carros, dependência para empregada, edícula, canil, quintal amplo R\$ 2.000,00
CASA 350 - Av. das Torres, nº 186 - Cond. Terra Nova I: 90m², 1 suite, 2 quartos, sala, cozinha, wc, garagem coberta (condomínio, IPTU/Lixo inclusos no valor) R\$ 870,00
CASA RESIDENCIAL - Rua Nereu Ramos, nº 2124 - 3 quartos, sala, cozinha, wc, quintal amplo R\$ 2.000,00

Rua Presidente Bernardes, 1883 mais imóveis **acesse:** www.cadinimoveis.com.br
Centro - Cascavel - PR

KASSOL Credibilidade a serviço de seus sonhos!
www.kassolimoveis.com.br
NEGÓCIOS IMOBILIÁRIOS | 45 | 3096-8383 / Plantão: 9818-8383

APARTAMENTOS
ED. Prime Tower Residence - Localizado na R. MARECHAL DEODORO - CENTRO. Com 1 Suíte Master, 2 Quartos, Sala Estar, Sala Estar sacada Com Churrasqueira e Pia, Cozinha, Área de Serviço, BWC Social. Com 2 vagas de garagens cobertas. Possui 146,24 m² de área total e 83,59 m² de área privativa. Possui elevador social, portaria, portão eletrônico. Valor **R\$ 359.000,00**.
ED. Maria Vitória II - Localizado na R. PUBLIO PIMENTEL - ALTO ALEGRE. Com 3 Quartos, Sala 2 Ambientes, Cozinha, Área de Serviço, BWC Social. Com 1 vaga de garagem coberta. Possui 83,35 m² de área total e 75,9 m² de área privativa. Possui portão eletrônico. Valor **R\$ 250.000,00**.
ED. Tanielle - Localizado na R VISCONDE DO RIO BRANCO - CENTRO. Com 1 Suíte Simples, 2 Quartos, Sala 2 Ambientes, Sala de Jantar, Cozinha Planejada, Área de Serviço, 1 Dep. de Empregada, BWC Social. Com 1 vaga de garagem coberta. Semi mobiliado. Possui 182 m² de área total e 162 m² de área privativa. Condomínio aproximado R\$ 160,00. Possui portaria, portão eletrônico. Valor **R\$ 340.000,00**.
ED. Residencial Arauco - LANÇAMENTO!!! Localizado na R. MANOEL RIBAS - CENTRO. Com 2 vagas de garagens cobertas. Apartamentos com seis tipos de plantas. Excelente oportunidade para investimento!!!! ... Consulte-nos!!
ED. Belle Vile - Localizado na R. RIO DE JANEIRO - CENTRO. Com 1 Suíte Simples, 2 Quartos, Sala 2 Ambientes com sacada, Cozinha Planejada, Área de Serviço, BWC Social. Com 1 vaga de garagem coberta. Semi mobiliado. Possui 100 m² de área total e 75 m² de área privativa. Possui elevador social, portão eletrônico. Valor **R\$ 270.000,00**.

CASAS / SOBRADOS
Casa localizada na R. JUSCELINO KUBITSCHKEK - CENTRO. Com 2 Suíte Simples, 1 Quarto, Sala Estar, Sala de Jantar, Cozinha, Área de Serviço, 1 BWC Social semi mobiliado. Pintura boa. Possui Edícula com Churrasqueira e pia. Com 146 m² de área construída e 396 m² de área do terreno. Valor **R\$ 480.000,00**.
Casa localizada na R. CASUARINA - JD PARQUE VERDE. Com 1 Suíte Simples, 2 Quartos, Sala 2 Ambientes, Cozinha, 1 Bwc social. Com 1 vaga de garagem cobert. Possui Edícula com Despensa, Churrasqueira. Com 222 m² de área construída e 300 m² de área do terreno. Valor **R\$ 300.000,00**.
Sobrado, localizado na R FAGUNDES VARELA - JD TROPICAL. Com 1 Suíte Master com sacada, 2 Quartos com sacada, Sala Estar, Sala de Jantar, Sala Íntima, Jardim de Inverno, Cozinha Planejada, Área de Serviço Planejado, Dep. de Empregada, BWC Social, BWC Lavabo, BWC Dep. Empregada. Com 2 vagas de garagens cobertas e com 1 vaga de garagem descoberta. Com 298,78 m² de área construída e 420 m² de área do terreno. Possui portão eletrônico, cerca elétrica, piscina aquecida. Valor **R\$ 1.000.000,00**.

TERRENOS
Terreno no Resid Treviso localizado na AV. TITO MUFFATO FAG. Terreno Residencial. Área total de 630 m². Possui Água, Asfalto, Luz, Esgoto, Calçada. Consulte-nos sobre valores e condições de pagamento
Terreno localizado na R. EDI DOMINGOS DALLA COSTA - VILA DIONE. Terreno Residencial. Área total de 489 m². Valor **R\$ 245.000,00**

FAZENDAS
Fazenda localizada na COLONIA CAMPO BONITO - CASCAVEL - PR. Área de 40,03. Valor **R\$ 6.000.000,00**

RUA PARANÁ, 4513. CENTRO - CASCAVEL - PR

Treviso Imóveis Ltda.
Desde 1981 CRECI 989 J
Venda | Administração | Avaliação

Av. Brasil, 5980 - Conj. 110 - Fone/Fax (45) 3225-4240
CEP 85812-001 - Cascavel - Paraná
E-mail: imobiliariatreviso@uol.com.br - www.trevisoimoveis.com.br

VENDAS
JARDIM NOVA YORK: casa em alvenaria com 110 m2, mais dois aptos 60 m2 cada, terreno 448 m2, na Matelândia, de esquina. R\$500.000,00
TERRENOS: dois terrenos com 1.337,70 m2, área comercial e residencial - Centro - Próx. Copel. R\$2.000.000,00.
APTO. com 02 dorm. banh. coz. uma vaga. Próx. Centro. Edif. peq. 1º Andar. R\$190.000,00

LOCAÇÃO
SALA TERREA: C/228 M2, ao lado do Banrisul, próx. da Av. Brasil, farmácias, bancos, escolas, comércio R\$9.500,00
SALA TERREA: com 75 m2, na Paraná, banheiro, ao lado Correio Postal. R\$2.000,00
BARRACÃO: Núcleo do Guarujá, com 740m2, terreno de 2000m2, com rampa p/descarga e carga. R\$7.500,00
ED. MEMPHIS: Apto. de frente, 8º andar, sala 02 ambientes, suite, 02 dormitórios, banheiro social, cozinha com armários, uma vaga de garagem, edifício com salão de festas, piscina, R\$1.000,00, mais taxas
ED. BARCELONA: Apto. novo, com 01 suite, 02 dormitórios, sala, cozinha com armários, banheiros com armários, 02 vagas, próx. rodoviária. No 11º andar. R\$1.600,00 mais encargos.
EDIFÍCIO na JK: próx. UNIPAR, apto. fundos, 02 dormitórios, sacada, sala, cozinha com pia, sem vaga p/carro. Aluguel: R\$600,00 mais taxas.
EDIFÍCIO na JK: kitinete com balcão com pia e armários, banheiro, próx. UNIPAR, sem vaga de garagem. Aluguel R\$350,00 mais taxas
RESIDENCIAL MORADA DO SOL: Apto. 03 dormitórios, sala, cozinha, banheiro, área de serviço, piso cerâmico, 01 vaga de garagem coberta, Rua Jorge Lacerda, 855, próx. Shopping JL, R\$600,00, mais taxas.
RESIDENCIAL CASCAVEL: Apto. 02 dormitórios, sala, cozinha, banheiro, área de serviço, 01 vaga de garagem coberta, piso cerâmico, 3º andar, próx. Supermercado Irani Parque Verde. R\$500,00, mais taxas.

CRECI 3149-J



V. moretti

Assessoria Imobiliária

Av. Brasil, 7515 - Ed. Moretti - TEL. (45) 3322-1515 www.vmoretti.com.br / e-mail: vmoretti@vmoretti.com.br

VENDA - TERRENOS	
LOTE RURAL: Próximo ao perímetro urbano (Bairro Santa Felicidade) com 8,5697ha	R\$900.000,00.
TERRENO: Res. Treviso (20x35) 700m²	R\$461.187,33.
TERRENO: Parque São Paulo - Rua Promotor Cezar Salgado, com área de 396m² sobre o mesmo edificado uma casa de madeira com 01 suíte, 01 quarto, sala, coz., banheiro, área de serviço	R\$265.000,00.
TERRENO: FLORESTA - Av. Sabia esq. c/ a Av. das Torres, com 597,11m²	R\$170.000,00.
TERRENO: FLORESTA - Rua Uirapuru, com 300m², sobre o mesmo edificado uma casa com 01 suíte, 01 quarto, sala, cozinha, banheiro, área de serviço, 01 vaga de garagem com aprox. 67,35 m²	R\$160.000,00.
TERRENO: Região Norte - Loteamento Eco Park com 201m²	Consulte-nos.
TERRENO: Res. Treviso	Consulte-nos.
VENDA - BARRACÃO	
BARRACÃO: Claudete - Rua Jorge Lacerda, com aprox. 61,10m², sala comercial 12,40m e uma casa nos fundos com 63,36m²	R\$230.000,00.
VENDA - APARTAMENTOS	
APTO: Itapema - SC, com área de aprox. 172,71m², 02 suítes, 02 demi-suítes, lavabo, living, coz., área de serviço, sacada com churrasqueira e área de Split, vaga de garagem	R\$1.100.000,00.
APTO: Ed. Rio Branco - Centro, Rua Rio Grande do Sul nº769, 11º Andar, com piscina no condomínio, elevador, 01 suíte e 01 quarto, 01 quarto escritório, demais dependências	R\$400.000,00.
APTO MOBILIADO: Ed. Albatroz - Centro, Rua Paraguai, nº1459, com aproximadamente 164,79m², 02 suítes sendo 01 com banheiro, 01 quarto, sala 02 ambientes, sacada, cozinha, área de serviço, despensa, banheiro, 01 vaga de garagem	R\$380.000,00.
APTO MOBILIADO: Ed. Nuremberg - Cancelli, Rua Manaus, nº2074, com 03 quartos, sala 02 ambientes, cozinha, área de serviço, 01 vaga de garagem	R\$240.000,00.
VENDA - CASA	
CASA: Ciro Nardi - Rua Curitiba, nº91, com aprox. 370m², com 01 suíte, 03 quartos, 04 salas, coz., 03 banheiros, 02 lavanderia, churrasqueira, 02 vagas de garagem	R\$890.000,00.
CASA: Alto Alegre - Rua Casemiro de Abreu com 01 suíte com banheiro, 03 quartos, sala, coz. com móveis planejados, lavabo, banheiro, edícula com churrasqueira, área de serviço, escritório, 05 vagas de garagem	R\$700.000,00.
CASA: Alto Alegre - Rua Casemiro de Abreu com 01 suíte com banheiro, 03 quartos, sala, coz. com móveis planejados, lavabo, banheiro, edícula com churrasqueira, área de serviço, 02 vagas de garagem	R\$500.000,00.
CASA: Neva - Rua Salgado Filho, 01 suíte, 02 quartos, 03 salas, coz., banheiro, área de serviço, edícula, 03 vagas de garagem	R\$450.000,00.
CASA: Floresta - Rua Galvotas, com 03 quartos, sala, cozinha, banheiro, área de serviço, 01 vaga de garagem	R\$220.000,00.
CASA NOVA: Bela Vista - Rua Verde, com 03 quartos, sala, cozinha, banheiro, área de serviço, 01 vaga de garagem	R\$190.000,00.
CASA: Res. Pantanal, com 02 quartos, sala, cozinha, banheiro, 02 vagas de garagem	R\$85.000,00.
LOCAÇÃO - APARTAMENTOS	
APTO: Ed. Barcelona - Centro, Rua Rio de Janeiro, nº3002, com 01 Suíte, 02 Quartos, sala, coz., banheiro, 02 vagas de garagem	R\$1.500,00.
APTO: Centro - Rua Uruguai, nº1251, com 01 suíte, 02 quartos, sala 02 ambientes, sacada, cozinha, banheiro, área de serviço, 01 vaga de garagem	R\$1.100,00.
APTO: Ed. Dona Guilhermina - Centro, Rua Erechim, nº.1819, 01 suíte, 02 quartos, sala com sacada, cozinha, área de serviço, banheiro, 01 vaga de garagem	R\$1.050,00.
APTO: Ed. Torre Nobre - Centro, Rua Souza Naves, nº3525, 01 suíte com closet e sacada, 02 quartos, sala, cozinha, banheiro, área de serviço, dependência de empregada, 01 vaga de garagem	R\$1.000,00.
APTO: Cond. Res. Orquídeas - Jardim Cristal, Rua Natal, nº2591, 01 suíte, 02 quartos, sala, sacada, cozinha, banheiro, área de serviço, 02 vagas de garagem	R\$900,00.
APTO: Ed. Dona Guilhermina - Centro, Rua Erechim, nº.1819, 02 quartos, sala com sacada, cozinha, área de serviço, banheiro, 01 vaga de garagem	R\$850,00.
APTO: Res. Leblon - Centro, Rua Rio de Janeiro, nº713, com 01 suíte, 02 quartos, sala, sacada com churrasqueira, cozinha, banheiro, área de serviço, 01 vaga de garagem	R\$800,00.
APTO: Ed. Villa Firenze - Centro, Rua: Manoel Ribas, nº2357, com 01 suíte, 02 quartos, sala, cozinha, área de serviço, 01 vaga de garagem	R\$800,00.
APTO: Ed. Cristal II - Jardim Cristal, Rua João de Matos, nº1145, 03 quartos, sala, cozinha, banheiro, área de serviço, 01 vaga de garagem	R\$800,00.
APTO: Ed. Automann - Neva, Rua Pio XII, nº1611, com 02 quartos sendo 01 com sacada, sala com sacada, cozinha, banheiro, área de serviço, 01 vaga de garagem	R\$750,00.
APTO: Res. Leblon - Centro, Rua Rio de Janeiro, nº713, com 01 suíte, 02 quartos, sala, sacada com churrasqueira, coz., banheiro, área de serviço	R\$750,00.
APTO: Ed. Roma - Centro, Rua Juscelino Kubitschek, nº1610, 01 suíte com closet, sala, sacada, cozinha, área de serviço,	R\$720,00.
01 vaga de garagem	R\$670,00.
APTO: Res. Fávoro Lemke - Centro, Rua Pio XII, nº2371, com 02 quartos, sala, sacada, cozinha, banheiro, área de serviço,	R\$600,00.
01 vaga de garagem	R\$550,00.
APTO: Ed. Vitória - Alto Alegre, Rua: Vitória nº 2764, com 02 quartos, sala, cozinha, sacada, área de serviço	R\$450,00.
APTO: Ed. Vitória - Alto Alegre, Rua: Vitória nº 2764, com 02 quartos, sala, cozinha, sacada, área de serviço	R\$450,00.
LOCAÇÃO - CASAS, SOBRADOS E CONTÊINER	
CASA: Ciro Nardi - Rua Curitiba, nº91, com aprox. 370m², com 03 suítes, 03 quartos, 04 salas, coz., 03 banheiros, 02 lavanderia, churrasqueira, 02 vagas de garagem	R\$2.000,00.
CASA MISTA: Centro - Rua São Luiz, nº1462, com 01 suíte, 03 quartos, 02 salas, banheiro, área de serviço, churrasqueira, piscina, 02 vagas de garagem coberta e 03 descoberta	R\$1.400,00.
CASA: Centro - Rua Marechal Deodoro nº2552, com 04 quartos, sala, cozinha, banheiro, área de serviço, 02 vagas de garagem	R\$1.000,00.
CASA: Jardim Universitário - Rua Chapeco esq. c/ Rua Videira nº771, 03 quartos, sala, coz., banheiro, área de serviço, 02 vagas de garagem	R\$750,00.
CASA: Gramado - Rua Paranaguá, nº604, com 03 quartos, sala, cozinha, banheiro, área de serviço, 01 vaga de garagem	R\$520,00.
CASA: Res. Pantanal, com 02 quartos, sala, cozinha, banheiro, 02 vagas de garagem	R\$500,00.
SOBRADO: Cancelli - Rua Terezina, nº1057, com 01 suíte, 02 quartos, sacada, sala, cozinha, banheiro, lavabo, área de serviço, 02 vagas de garagem	R\$1.200,00.
SOBRADO: Country - Rua Acre, nº390, com 01 suíte, 02 quartos, sala 02 ambientes, cozinha com armários, área de serviço, espaço com churrasqueira, 02 vagas de garagem	R\$1.100,00.
SOBRADO: Centro - Rua Carlos Gomes, nº4116, 1º pavimento, com 01 suíte, 02 quartos, sala, coz., banheiro, área de serviço, 01 vaga de garagem	R\$600,00.
CONTÊINER: Centro - Rua Visconde do Rio Branco, nº2389, com aprox. 29,40m², com 01 quarto, sala, cozinha, banheiro, 01 vaga de estacionamento	R\$450,00.
LOCAÇÃO - SALAS COMERCIAIS, TERRENO E CONTÊINER	
SALAS COMERCIAIS: Em clínica com aprox. 115,10m², mais sala de procedimentos	R\$10.700,00.
SALA COMERCIAL NOVA COM MEZANINO: Centro Com. Idalina Schumacher, Rua Nereu Ramos, sala 02, com aprox. 197,75m²	R\$4.350,50.
SALA COMERCIAL COM MEZANINO: Centro Com. Emma Ferlin, Rua Paraná, nº4753, sala 02, com aprox. 220,43m², com 02 vagas de garagem	R\$4.418,00.
SALA COMERCIAL NOVA COM MEZANINO: Centro Com. Idalina Schumacher, Rua Paraná, sala 07, com aprox. 181,84m²	R\$4.000,48.
SALA COMERCIAL NOVA COM MEZANINO: Centro Com. Emma Ferlin, Rua Paraná, 4753, salas 05, 06, 07 e 09, com aprox. 180,59m², com 02 vagas de garagem	R\$3.921,00.
SALA COMERCIAL COM MEZANINO: Centro Com. Emma Ferlin, Rua Paraná, nº4753, sala 01, com aprox. 197,74m², com 02 vagas de garagem	R\$3.426,00.
SALA COMERCIAL NOVA COM MEZANINO: Centro Com. Emma Ferlin, Rua Paraná, nº.4753, sala 03 e 04 com aprox. 195,96m², com 02 vagas de garagem	R\$3.395,00.
SALA COMERCIAL NOVA COM MEZANINO: Centro Com. Emma Ferlin Rua Paraná, 4753, sala 08, aprox. 170,75m², com 02 vagas de garagem	R\$3.111,00.
SALA COMERCIAL TÉRREA: Localizada na Rua Carlos Gomes prox. a Av. Brasil, aprox. 100m²	R\$2.600,00.
SALA COMERCIAL TÉRREA: Centro - Rua Visconde de Guarapuava nº2018, aprox. 107,24m²	R\$2.500,00.
SALA COMERCIAL: Centro - Rua São Paulo, nº2229, 1º pavimento, com aprox. 245,26m², com 02 banheiros	R\$1.800,00.
SALA COMERCIAL: Centro - Rua Paraná, nº5341/D, com 52,27m²	R\$1.500,00.
SALA COMERCIAL: Centro - Rua Rio Grande do Sul, nº1983, com aproximadamente 65m²	R\$1.400,00.
SALA COMERCIAL: Centro - Av. Tancredo Neves, nº2801, com aprox. 88,20m² e 02 banheiros	R\$1.300,00.
SALA COMERCIAL: Coqueiral - Rua Flamboyant, nº1792, com 44,61m²	R\$1.200,00.
SALA COMERCIAL: Centro - Rua Rio Grande do Sul, nº2151, Sala Comercial 05, com aproximadamente 84,90m², com 01 banheiro	R\$1.100,00.
SALA COMERCIAL: Centro - Rua Carlos Gomes com aprox. 99,53m²	R\$850,00.
SALA COMERCIAL: Alto Alegre - Rua Vitória, nº2764, com aprox. 35m²	R\$600,00.
SALA COMERCIAL: Centro - Rua Carlos Gomes prox. a Av. Brasil, 1º andar, com 65,13m²	R\$550,00.
SALA COMERCIAL: Centro - Av. Toledo, nº1160, com aprox. 25m²	R\$500,00.
TERRENO DE ESQUINA: Centro - Rua Erechim esq. c/ a Rua Olavo Bilac com (50x40) 2.000m²	Consulte-nos.
CONTÊINER: Centro - Rua Visconde do Rio Branco, nº2389, com 14,70m², 02 salas, banheiro, 01 vaga de estacionamento	R\$350,00.

DK IMOBILIÁRIA

ano 26[®] J-3224

"Confie para nós a administração e venda de seu imóvel"

VENDAS

TERRENOS PARA VENDA

TERRENO BR 467, LOTEAMENTO JARDIM ALVORADA MEDINDO 1525,00 M²	VALOR R\$ 750.000,00
TERRENO RUA CIPRESTE, CONDOMINIO PORTAL DO VALE, PARQUE VERDE MEDINDO 2.036,79 M²	VALOR R\$ 700.000,00
TERRENO RUA JOÃO KULOSKI, LOTEAMENTO FAG MEDINDO 525,00 M²	VALOR R\$ 280.000,00
TERRENO RUA AMARILDO PASSOS, LOTEAMENTO FAG MEDINDO 600,00 M²	VALOR R\$ 320.000,00

CASAS PARA VENDA

CASA: RUA TARQUINIO JOSLIN DOS SANTOS, 694 JARDIM MARIA LUIZA - 02 SUITES, 04 QUARTOS, 05 BWC'S, COZINHA, ÁREA DE SERVIÇO, 04 VAGAS DE GARAGENS (MEDINDO 320,00 M2)	VALOR R\$ 1.050.000,00
CASA: RUA ENGENHARIA, 645 JARDIM UNIVERSITÁRIO - 01 SUITE, 02 QUARTOS, SALA, BWC SOCIAL, COZINHA, ÁREA DE SERVIÇO, 01 VAGA GARAGEM (MEIA QUADRA DA UNIOESTE)	VALOR R\$ 320.000,00

SALA COMERCIAL PARA VENDA

SALA: RUA MARANHÃO, Nº 790 ED. GREEN, 6º ANDAR SALA 605 - COM 01 VAGA DE GARAGEM	VALOR R\$ 150.000,00
--	----------------------

APARTAMENTOS PARA VENDA:

ED. BELLE MAISON 6º ANDAR: RUAMATO GROSSO, 1655 02 SUITES SENDO 01 COM CLOSET E BANHEIRA, 02 QUARTOS, SALA DE JANTAR, SALA DE ESTAR, SACADA COM CHURRASQUEIRA, COZINHA, ÁREA DE SERVIÇO, BWC SOCIAL, BWC EMPREGADA, LAVABO, 02 VAGAS DE GARAGENS	VALOR R\$ 650.000,00
ED. VILAS BOAS 1º ANDAR: RUA JOÃO PESSOA, Nº 90 - 01 SUITE, 02 QUARTOS, SALA DE JANTAR, SALA DE ESTAR, COZINHA, ÁREA DE SERVIÇO, BWC SOCIAL, 02 VAGAS DE GARAGENS	VALOR R\$ 300.000,00
ED. SANTOS DUMONT 10º ANDAR: RUA MATO GROSSO, Nº 2488 - 01 SUITE, 02 QUARTOS, SALA 02 AMBIENTES, SACADA, COZINHA, ÁREA DE SERVIÇO, BWC SOCIAL, 01 VAGA DE GARAGEM	VALOR R\$ 320.000,00
ED. BREMEN 2º ANDAR: RUA PIO XII, nº 1723 - 01 SUITE, 02 QUARTOS, SALA, COZINHA, BWC SOCIAL, ÁREA DE SERVIÇO, 01 VAGAS DE GARAGEM	VALOR R\$ 199.500,00

LOCAÇÃO

RES. GABARITO - KITINETE: RUA DO FEITOR, 65 FACULDADE - 01 QUARTO, SALA/COZINHA, BWC, LOCAL PARA ESTACIONAMENTO ÁREA COM CHURRASQUEIRA.....VALOR R\$ 330,00 A 360,00

LOCAÇÃO APARTAMENTOS:

ED. JK, AP. 201 2º ANDAR: RUA JUSCELINO KUBITCHEK, 1207 - 02 QUARTOS, BWC SOCIAL, SALA DE 02 AMBIENTES, COZINHA, ÁREA DE SERVIÇO, SACADA COM CHURRASQUEIRA, 01 VAGA DE GARAGEM	VALOR R\$ 800,00
ED. IRONDINA GOTARDO. AP. 23 2º ANDAR: RUA PERNAMBUCO, 861 - 01 SUÍTE, 02 QUARTOS, BWC SOCIAL, SALA DE 02 AMBIENTES, COZINHA, ÁREA DE SERVIÇO, SACADA, 01 VAGA DE GARAGEM	VALOR R\$ 1100,00
ED. MONTE ALTO, AP. 1204 12º ANDAR: RUACARLOS DE CARVALHO, 4066-01 SUÍTE, 02 QUARTOS, BWC SOCIAL, SALA DE 02 AMBIENTES, COZINHA, ÁREA DE SERVIÇO, SACADA, 01 VAGA DE GARAGEM	VALOR R\$ 1100,00
APARTAMENTO AV. BRASIL. 3927, AP. 201 2º ANDAR - 01 SUÍTE, 02 QUARTOS, BWC SOCIAL, SALA DE 02 AMBIENTES, COZINHA, ÁREA DE SERVIÇO, DEP. DE EMPREGADA, SACADA, 01 VAGA DE GARAGEM	VALOR R\$ 1200,00

SOBRADO E CASA PARA LOCAÇÃO:

CASA FUNDOS. RUA LONDRINA, 2468 03 QUARTOS, BWC SOCIAL, SALA, COZINHA, ÁREA DE SERVIÇO, 01 VAGA DE GARAGEM	VALOR R\$ 550,00
--	------------------

SALAS COMERCIAIS PARA LOCAÇÃO

SALA COMERCIAL RUA: SETE DE SETEMBRO, Nº 3020 CENTRO	VALOR R\$ 6.500,00
SALA COMERCIAL RUA: SETE DE SETEMBRO, Nº 2.858 CENTRO	VALOR R\$ 1.000,00
SALA COMERCIAL ED. FELIPE ADURA, SALA 305B RUA: ANTONIO ALVES MASSANEIRO, Nº 154	VALOR R\$ 400,00
SALA COMERCIAL RUA: SETE DE SETEMBRO, Nº 3034 ED. EMILIA SARAIVA SALA, 61 CENTRO	VALOR R\$ 550,00
SALA COMERCIAL AV. BARÃO DO CERRO AZUL, 866	VALOR R\$ 1.800,00
PRÉDIO COMERCIAL COM 400 M² RUA: CARLOS GOMES ESQUINA COM A RUA RIO DE JANEIRO	VALOR R\$ 4.500,00

TERRENO PARA LOCAÇÃO

TERRENO AV. BRASIL, PROXIMO A RUA JK	VALOR R\$ 3.500,00
--------------------------------------	--------------------

Rua RECIFE, 659 - CENTRO - CASCAVEL/PR

Fone: (45). 3224.2825 - www.imobiliariadk.com.br



2 quartos
Sala de estar / jantar
Banheiro Social
Cozinha
Área de Serviço

1 ou 2 vagas na garagem

Área total de 90m² | Área privativa de 60m²

Área aproximada

3 quartos
Sala de estar / jantar
Banheiro Social
Lavabo
Cozinha
Área de Serviço

2 vagas na garagem

Área total de 120m² | Área privativa de 73m²

Área aproximada

Rua Rafael Picoli, 2791, 2827 e 2863
Cascavel - PR

Lazer
Salão de festas
Churrasqueira
Playground
Praça com bancos e floreiras

Segurança
Guarita de segurança
Garagens no subsolo
Câmeras de vigilância
Cerca elétrica em todo o condomínio

Central de vendas

(45) 3224.3886
(45) 9971.2664

@ vendas@krum.com.br | www.krum.com.br

Realizando sonhos em cada detalhe

Todas as imagens, fachadas e plantas com sugestões de decoração são de caráter ilustrativo, não fazendo parte do contrato de aquisição do imóvel.

CRECI: J-3508

45 3224.5043
Fax 3038.5043
www.imobiliarialal.com.br

PLANTÃO/VENDA
9857-0708

Rua Marechal C. Rondon, 2204 1º Andar - Esq. c/ Av. Brasil

IMÓVEIS PARA VENDA

IMÓVEL	VALOR	ENDEREÇO	DESCRIÇÃO
Industrial	a combinar	BR-369 - CASCAVEL	8,7 alq. com 251 m de frente para a BR, 8.000m ² de área construída
Barracão	3.600.000,00	Av. Pe. Pedro Canisio Henz, 502	8.251m ² com 2.556m ² construído, cond. Industr. Nicolau Schmidt
Comercial	520.000,00	R. Francisco Inácio Fernandes - CATARATAS	560m ² , com 130m ² de construção, esquina, próximo a Av. Brasil
Sala	550.000,00	Rua Rio Grande do Sul - Ed. Pinhalzinho	270m ² , sala 1º andar, ótima localização, centro, próximo a praça Wilson Joffre
Sala	180.000,00	R. Antonio Alves Massaneiro 154 - CENTRO	94m ² , FELIPE ADURA, sala com 4 ambientes, 3 lavabos
Chácara	1.000.000,00	Guavirá	9 alqueires, 14 açúdes, residência e quioski, a 11 km de Cascavel, rio margeando
Sobrado	1.200.000,00	R. Tarquínio Joslin dos Santos - MARIA LUIZA	Terreno 462m ² , com 250m ² construído, ótimo acabamento, piscina, móveis
Sobrado	370.000,00	R. Cuiabá 441 - M. LUIZA - Em Condomínio	140m ² de área construída, suíte + 2 quartos com sacada, churrasqueira
Sítio	200.000,00	Ibema, Linha Tapuí - 5 kms da cidade	3,10 alqueires, água abundante, belas cachoeiras. Troca por Imóvel em Cascavel
Apartamentos	700.000,00	R. Manoel Ribas 2621 - CENTRO - Mediterrâneo	1º andar, com 3 quartos+ suíte, 2 salas, cozinha planejada, 2 garagens, 352m ²
Apartamentos	600.000,00	R. Recife, 1833 - CENTRO - Ed. Pedra Negra	1º andar, suíte + 2 quartos sala estar/jantar/TV, aquec. a gás, 2 garagens
Apartamentos	380.000,00	R. Rio Grande do Sul, 2564-CENTRO-Ed. Azaléia	3º andar, suíte + 2 quartos, 2 garagens cobertas, aceita imóvel no litoral
Apartamentos	300.000,00	R. Manaus 2134 - CANCELLI - Ecoville	1º andar, 1 suíte + 2 quartos, 2 vagas de garagem
Apartamentos	300.000,00	R. Pernambuco 1100 - CENTRO - Ed. Palermo	4º andar, suíte + 2 quartos, sacada, sala de estar, jantar, cozinha, lav., gar.
Apartamentos	250.000,00	R. Curitiba 1389 - NEVA - Res. Frankfurt	3º andar, suíte + 2 quartos, 2 garagens cobertas, sala de estar/jantar, escritório
Apartamentos	235.000,00	R. Rafael Picoli 2863 - COUNTRY - Stuttgart	106m ² , 3 dorm., sala estar/jantar, cozinha, lav. MOBILIADO, 2 vagas de gar.
Apartamentos	180.000,00	R. Sete de Setembro, 4249 - CENTRO-Rothenburg	99m ² , 2 quartos, 3º andar, com alguns móveis sob medida, 1 garagem
Apartamentos	170.000,00	R. Francisco Bartinick - PQ. VEDE - Res. Cascavel	65m ² , 3 quartos, 4º andar, 1 garagem, ótima localização
Apartamentos	160.000,00	Av. Tito Muffato 2077- Res. Don Pedro	3 quartos, mobiliado, garagem, bwc, sala, cozinha, lavand., ao lado da UNIVEL
Apartamentos	155.000,00	R. Plácido Mascarello - SANTO ANTONIO	2 quartos, sala, cozinha, lavanderia, sacada com churrasqueira e garagem
Apartamentos	130.000,00	R. Castro Alves 728 - VL. TOLENTINO - Oliveiras	43m ² , 2 quartos, sala, cozinha, bwc, área de serviço, garagem
Apartamentos	125.000,00	R. Francisco Bartinick 1947 - RES. CASCAVEL	52m ² , 2 quartos, sala, cozinha, bwc, lavanderia, garagem, ótima localização.
Casas	1.200.000,00	R. Amazonas, 1859 - Country - BOA VISTA	Ter. 1050m ² , 231m ² construído, piscina, 4 dormitórios, salão de festas, esquina
Casas	490.000,00	R. Plínio Salgado 799 - NEVA	Ter. 688m ² , com 313m ² construído, ótima localização, imóvel averbado
Casas	380.000,00	R. Paraná 6560 - COQUEIRAL	Ter. 225m ² , com 172m ² de área construída, 1 suíte + 2 quartos
Casas	350.000,00	R. Salgueiro 108 - PARQUE VERDE	Ter. 300m ² , 169m ² construído, 1 suíte + 2 quartos, 2 garagens
Casas	360.000,00	R. Manoel Ribas 281 - JD ACÁCIA	Ter. 516m ² com 2 casas de alvenaria de 96 e 60m ² respectivamente, em reforma
Casas	300.000,00	R. Salgueiro 203 - PARQUE VERDE	Ter. 325m ² (13 X 25), 147m ² de área construída, 3 quartos, 2 gar., forro madeira
Casas	265.000,00	R. São João 417 - JD SEMINÁRIO	Ter. 364m ² , de esquina, com casa de 63m ²
Casas	260.000,00	R. Castro Alves 188 - JD CANADÁ	Ter. 229m ² , 135m ² construído com 4 dormitórios, (1 suíte), 2 churrasqueiras
Casas	185.000,00	R. Otelo Celestino de Castilho, 55 - JD ACLIMAÇÃO	Ter. 203m ² , com 2 casas alvenaria com forro de PVC, 2 e 1 quarto
Casas	210.000,00	R. Cipreste 1365 - Terra Nova III PARQUE VERDE	Ter. 143m ² , com 115 construído, gar. Coberta p/ 2 carros, chur. espaço gourmet.
Casas	200.000,00	R. Marechal Deodoro 2178 - CENTRO	70m ² , 3 quartos, sala, cozinha, bwc, garagem, edícula c/ churrasqueira
Casas	165.000,00	R. Santa Brígida 647(b) - ROMA	67,5m ² construído, laje, 3 quartos, sala, cozinha, lavanderia, garagem, bwc, cond.
Casas	150.000,00	R. Elvira Saraiva, 51 - ACLIMAÇÃO II	Ter. 221m ² , 75m ² constr. alvenaria, 3 quartos, sala, cozinha, garagem, não financia
Casas	140.000,00	Av. São Paulo - Assis Chateaubriand	Ter. 480m ² com casa de 70m ² , próximo a escola, creche, reformada, financia
Casas	138.000,00	R. Inspetor Everaldo L. Xavier - PRESIDENTE	65m ² , terreno de 376m ² , esquina, 3 quartos, sala, cozinha, lav., garagem
Casas	135.000,00	R. Grécia, JD ENCANTADO	66m ² , 3 quartos, sala, cozinha, bwc, espaço no quintal, condomínio
Casas	120.000,00	R. Portugal 1888, JD ITÁLIA	50m ² , 2 quartos, frente pra rua, telhas de cimento, forro PVC
Casas	120.000,00	R. Vermelha 317 - BELA VISTA	Ter. 180m ² , com casa de alvenaria, 2 quartos, sala, cozinha, bwc, gar.
Casas	750.000,00	R. Manoel Ribas - CENTRO	720,80 m ² , Lote 02B, Quadra 428
Terrenos	650.000,00	R. Manoel Ribas 3407 - CENTRO	860m ² , quadra 273, Lote 08, aceita-se apartamento até 150 mil
Terrenos	550.000,00	R. Pará - COUNTRY	Terreno medindo 17,5 X 55 (962,50m ²) com casa de alv. medindo 119m ²
Terrenos	460.000,00	R. João Maria Correia - FAG	Medindo 30 X 35 (área total de 1050m ²), próximo ao portão da FAG
Terrenos	400.000,00	R. Guanabara - PIONEIROS	560m ² , (14 X 40 metros), aceita-se imóvel até 200 mil, ou caminho
Terrenos	320.000,00	R. Manoel Ribas 904 - NEVA	12 x 40,4, ótima localização, área nobre da cidade
Terrenos	225.000,00	R. Espanha 667 - CASCAVEL VELHO	406m ² - 13 x 31, ESQUINA com a rua Estocolmo
Terrenos	160.000,00	R. Pedro Ivo, 3976 - CANADÁ - Piatí	300,78m ² com 15m de frente para duas ruas, com projeto para 2 sobrados
Terrenos	140.000,00	R. Medicina 1648 - UNIVERSITÁRIO	360m ² (12 X 30) Terreno plano próximo a UNIOESTE
Terrenos	120.000,00	R. Oliva - UNIVERSITÁRIO	384m ² , 12 X 32 metros, acima do nível da rua
Terrenos	52.000,00	R. Lucas José de Souza - COLINA VERDE	250m ² , 10 X 25 metros, Quadra 02, Lote 06

VEJA IMÓVEIS PARA LOCAÇÃO EM NOSSO SITE www.imobiliarialal.com.br

IMOBILIÁRIA DESTRO

F: 45.3038.6464 / 9972.0213 / 9972.0172

Endereço: Rua Paraná, 1803

e-mail: destro.imobiliaria@gmail.com

www.imobiliariadestros.com.br

Representante autorizado

RODOBENS
CONSÓRCIO



DESTAQUES

ALUGUEL-Cond. Do lago-cas c/ 546,88m²-terreno 1000m²- Condomínio R\$ 780,00.....R\$ 7.000,00
COUNTRY - LANCAMENTO -Ed. Salvador Dalí - Rua Tiradentes - 120m²- 1 suíte , 2 quartos , sala 2 amb., bec social, churrasqueira na sacada a gás, 1 vaga de garagem . Conforme tabela vigente ou a partir de..... R\$247.865,00
PACAEMBU - Ed. Grand Club - Rua Bartolomeu Gusmão-11,75m² -15% DE DESCONTO a partir de R\$ 298.850,00
PIONEIROS CATARINENSE - Imóvel Comercial e Residencial - com área total de 7.008 mtsR\$6.835.000,00
GUARANIACU-Loteamento Paris- lote com 300m²- lotes urbanos , com toda infra estruturaa partir de R\$ 49.800,00

APARTAMENTOS

CENTRO - Ed. G. Sarolli - R. C. Carvalho-50,27m²-4º andar - "suíte, sala, cozinha, lavanderia" - Cond. R\$ 200,00R\$ 120.000,00
NOVO MILÊNIO -Rua Aquelino massochin,916- 3º andar- 70m²- 2 quartos, sala e cozinha conjugados, área de serviço, 1 vaga de garagem.R\$ 155.000,00
CANCELLI-Res.Grand liberty-Rua Manaus, 3219- 72m² de área total- com 2 quartos, sala , cozinha, área de serviço, sacada com churrasqueira, BWC, 1 vaga de garagem.R\$ 175.000,00
TROPICAL - Ed. Totteham - Avenida Toledo - "última unidade" - "02 quartos, sala e cozinha integrados, sacada com churrasqueira, bwc, lavanderia" - 3º andar R\$190.000,00
CANCELLI - Ed. Residencial Garden Club -3º andar- 80m² *01 suíte, 2 quartos, sala de estar, sala jantar, bwc social, cozinha mobiliada" -cond.R\$ 120,00- R\$195.000,00
CARAVELLE - Ed. Lacustre - 1º andar - 80,25m² *2 quartos, sala de estar, sala jantar, bwc social, cozinha, lavanderia, sacada com churrasqueira e 1 vaga de garagem" -cond.R\$ 180,00- R\$198.000,00
ALTO ALEGRE - Ed. Rio da Prata Mobiliado e Decorado -88,97m²- 2º andar- Rua Uruguai - "03 quartos, bwc, sala de estar, sala de jantar, cozinha, lav., 01 vaga de garagem - ar cond., geladeira, fogão - Cond. R\$ 130,00 R\$ 248.000,00
CENTRO - Ed. Milão- 2º andar-106,2m²- apto mobiliado-2 quartos, 1 vaga- sacada- R\$ 280.000,00
CENTRO - Ed. Plácido Mascarello-R. Olavo Bilac-140m²-3º andar-! S., 2q, sala de estar/jantar,coz. 1 vaga R\$330.000,00
CENTRO - Ed. Tocha - Rua São Paulo -131,87m²- 2º andar- "01 suíte com sacada, 01 quarto c/ sacada, 01 quarto, bwc social, sala de estar, sala de jantar com sacada, cozinha, lavanderia com bwc, 02 vagas de " - Cond. R\$ 260,00 - R\$395.000,00
CENTRO-Ed. João B. Cunha- Rua Riachuelo- 5º andar- 167,48m²- 1suíte, 2 quartos sala estar/jantar, coz. 2 vagas R\$ 440.000,00
CENTRO-Ed. João B. Cunha-R. Riachuelo-167,48m²- 1 suíte, 2 quartos, sala de estar/jantar, coz., lav., 2 vagasR\$441.741,79
CENTRO - Ed. Monte Real - R. C. Alves -8º andar- 178m²- "01 suíte, 02 quartos, bwc social, sala de estar, sala de jantar, cozinha, lavanderia, escritório, bwc serviço, 01 vaga - Cond. R\$ 550,00R\$ 430.000,00
CENTRO - Ed. Tulipa-R. Paraná- 165m²-9º andar- 1s., 2q., sala de estar/jantar, coz., lav, sac. c/ churrasq. 2 vagas R\$435.000,00
CENTRO - Ed. Barcelona-R. Rio de janeiro-182m²-10º andar-1s., 2q., sala 2 amb., 3 elevadores 2 vagas R\$460.000,00
CENTRO - Ed. Sylvio Kissula - 8º andar - Rua Erechim - "01 suíte, 02 quartos, bwc social, sala de estar , sala de jantar, sacada com churrasqueira, cozinha, lavanderia" R\$ 515.000,00
CENTRO - Ed. Armando Rezende-Rua Olavo Bilac- 2 unidades apto 14º e 12º andares cada R\$620.000,00
CENTRO - Ed. Belle Maison - R. Mato Grosso - 8º andar - "01 s. c/ hidro e closet, 01 suíte simples, 02 q., sala de estar, sala de jantar sacada com churrasqueira fechada com vidros, lavabo, sala de tv, cozinha, lav., e 02 vagas. R\$ 765.000,00.
CENTRO - Ed. Vitória Régia - R. Pernambuco -11º andar-314,60m² *01 s. c/ hidro e closet, 03 q., sala de estar, sala de jantar sacada fechada com vidros, lavabo, sala de tv com sacada, cozinha, lav., dep. emp. depósito e 02 vagas. R\$ 790.000,00.
CENTRO - Destaque - Ed. Modigliani - Rua Olavo Bilac - aparts. DUPLEX (de 235 mts a 460 mts) - a partir de R\$ 775.000,00.
CENTRO - Ed. Porto Fino- Rua Minas gerais- 3º andar- 392,83m² de a/total, 2 suítes , 2 quartos , 3 salas, coz., sacada com churrasqueira, 3 garagens.R\$1.500.000,00

CASAS - MINHA CASA MINHA VIDA

JARDIM BARCELONA-Rua Olivedo,957-com 50m²-2quartos,sala,coz., BWC., 1vagaR\$ 125.000,00
JARDIM BARCELONA - Rua Valência - "51 m², 02 quartos, sala de estar e jantar, cozinha, lavanderia, bwc, lavanderia, 01 vaga de garagem" R\$ 135.000,00
RESIDENCIAL VILA GRAMADO - Rua Paranaíba - "52 m², 03 qtos., sala e coz. conjugadas, bwc e 01 vaga R\$ 135.000,00
PRESIDENTE - Rua Candangos - "50 m², 03 quartos, sala estar/jantar, coz., bwc e 01 vaga, sobra de terreno" R\$ 140.000,00

CASAS

MIRANTE - Rua São Roque - "51 m², 02 quartos, sala de estar/jantar, bwc, cozinha, lavanderia e 01 vaga de garagem" R\$ 160.000,00
SANTA CRUZ-Rua kamacás,457-60m²-3 quartos, BWC, sala de estar/jantar, coz., lavand., 3 vagas de garagem R\$ 150.000,00
SANTA CRUZ-Rua kamaiuras, 1718-57m²- 3 quartos, BWC, sala de estar/jantar, coz., lavand., garagemR\$ 170.000,00
CATARATAS-R. Brasília- 159m²- 2 quartos, sala de estar/jantar, coz., lavand., churrasqueira, 2 vagas cobertas e uma descoberta Sobra de terreno -terreno com 468,40m² R\$ 265.000,00
JARDIM ITÁLIA - Rua Napoli - "Terreno 600 m² - Casa 130 m² - 01 suíte com hidromassagem, 01 quarto, sala de estar, sala de jantar, bwc, cozinha, edícula com churrasqueira, sobra de terreno" R\$ 269.000,00
PARQUE SÃO PAULO - Destaque - Rua Joaquim Távora - "Terreno 402 m² - Casa 110 m² - 01 suíte, 02 quartos, sala de estar, cozinha, lavanderia, bwc, garagem, sobra de terreno frente e fundos" R\$ 290.000,00
SÃO CRISTOVÃO-R. Estilac Leal,806- casa 120m²-3 quartos, sala ,coz., 2vagas, lavand., Terreno 455,23m² . R\$ 310.000,00
SANTA CRUZ-Rua Juruna,1339- terreno com 390m²- tem duas casas uma com 99m² e a outra com 65m².....R\$350.000,00
PARQUE SÃO PAULO - Rua Cuiabá - "Terreno 537 m² - Casa 160 m² - 01 suíte, 02 quartos, bwc, sala de estar, sala de jantar, cozinha, lavanderia, escritório/quarto, 04 vagas de garagem, sobra de terreno" R\$ 420.000,00
SÃO CRISTOVÃO-Rua Antonina-Área const. 310,85m²(3 casas)- terreno com 715m².....R\$ 490.000,00
PQ. SÃO PAULO-R. Carlos de Carvalho- 2 suíte sendo uma com hidro, 2 quartos , sala de estar, cozinha lavanderia Terreno com 297m² R\$ 450.000,00
NOVO MILÊNIO -Rua Arlindo O. Carelli,1037-187m²- 1 suíte , 2 quartos, sala de estar e jantar conjugadas, cozinha, área de serviço, churrasqueira, 3 vagas de garagem.R\$ 530.000,00
CENTRO-Rua Travessa Afonso Pena,100- 260m²- 1 suíte, 2 quartos, sala de estar/jantar/TV,coz., BWC,edícula com lavanderia, BWC e depósito, 3 garagens.R\$ 890.000,00
COND. LAGO DOURADO-546,88m²- com 2 suítes, 1 demi-suíte, 2 quartos, 4 garagens cobertas, aquecimento a gás, terreno com 1000m². Condomínio R\$ 780,00..... Consulte-nos

COMERCIAL

CENTRO - Rua Minas gerais - (de 47,37m²) a partir de R\$311.670,31 Ed. Unique Office
CENTRO-PRÉDIO COMERCIAL AO LADO DA CATEDRAL E HOTEL COPAS VERDES - com 898, 18m² de área construída - 3 PAVIMENTOS - 15 KITINETES ALUGADAS e 02 salas comerciais térreas..... R\$ 2.100.000,00

SOBRADOS

NEVA - Solar Curitiba - R. Curitiba - (89,25m²) - "01 quarto com sacada, 02 quartos, bwc social, estar, jantar, lavabo, cozinha, churrasqueira, lavanderia, 01 vaga" R\$ 260.000,00
PARQUE SÃO PAULO - Rua Quintino Bocaiuva - (110m² privativos) - Condomínio Fechado - "01 suíte, 01 quarto com closet, 01 quarto, sala estar, sala jantar, lavabo, cozinha, lavanderia, churrasqueira, 02 vagas de garagem" R\$ 330.000,00.
COQUEIRAL-Rua Paraná - 124m² Res. Mª Vitória- sobrados geminados-1 suíte, 2 quartos, bwc, cozinha, lavanderia, sala de estar/jantar, churrasqueira, 2 vagas., terraço com churrasqueira e BWC. R\$ 380.000,00.
CENTRO - Rua Visconde do Rio Branco - (166m²) - Condomínio Fechado Le Velmont "01 suíte com sacada, 02 quartos, sala estar, jantar, cozinha, espaço gourmet com churrasqueira, 02 vagas de garagem" R\$ 395.000,00
MARIA LUÍZA - Rua Manoel Antonio Oliveira - 02 unidades (de 156m² ou 228m²) - R\$ 460.000,00 e R\$ 680.000,00 (esquina).

JD. NOVA YORK-Rua Raposo Tavares- 136,35m²- 1 suíte, 2 quartos, sala de estar/jantar, coz, 2 vagas R\$ 460.000,00
PQ. SÃO PAULO-R.Hyeda B. Mayer-,165,5m²-1s,2q,churrasq. home., 2 garagens Terreno 125m². R\$ 550.000,00
NEVA-Sobrado-Rua M. Rondon-1 suíte, 2q, sala de estar/jantar,coz., a/serv., churrasq. 4 vagas, sobra terreno. R\$780.000,00
CENTRO - Rua Antonio Alves Massaneiro - Terreno 870m² - Sobrado com 357m² - "suíte, 03 quartos, sala estar, jantar, cozinha, lavanderia, dependência de empregada com bwc, edícula com churrasqueira, piscina" R\$ 1.490.000,00
CARAVELLE- Rua José do Patrocínio,494- Sobrado em alto padrão com 350m² de área construída, terreno com 720m². R\$ 1.490.000,00

TERRENOS

CENTRO - R. Natal - (600m²) - (Preservação Permanente) R\$ 40.000,00
LOT. FLOREIS DO PARANÁ - (de 250m² com 120 meses) a partir de R\$ 83.000,00
MARINAS DOCE VIDA - Lote 94 - com 1.848,19m²R\$100.000,00
COND. PARAISO DO SOL- Boa Vista - terreno c/ 1500m².R\$100.000,00
FACULDADE - Loteamento Marília-Rua Três barras - Aceita PermutarR\$139.000,00
NEVA-Rua Marechal Rondon,594-180m²(6x30)meio terrenoR\$150.000,00
ANGRA DOS REIS - Rua Brilhante,180- 246,56 m²- Q 06 lote 22 R\$ 160.000,00
STA. FELICIDADE - R.Cabo Fideles Aguiar (663m²) R\$ 180.000,00
COND. JARDIM BOTÂNICO - (360 m..... a partir R\$ 200.000,00
FACULDADE - Rua Ciências Sociais esq. Rua Agronomia, c/ 390m² (13x30)..... R\$ 280.000,00
JD. DE MONET - Prox. ao Fórum lotes c/ 300m² ou mais A partir de R\$ 300.000,00
MARIA LUÍZA-Rua Expedicionário-terreno c/ 462m², c/ duas casas uma de Madeira 142m² e de alvenaria 82m²R\$349.000,00
CENTRO- Rua Marechal Deodoro- Terreno com 570 m² R\$ 350.000,00
FAG - Res. Treviso- Rua Farenza,610- 15x40=600m² R\$ 380.000,00
TERRENO - Região do Lago, Rua Pedro Carlos Neppel, c/ 461,5m² (13x35,5). R\$ 390.000,00
CENTRO-Rua Marechal Deodoro - terreno com 665 m² R\$ 400.000,00
CANCELLI- Rua Osvaldo Crus, 3423- terreno com 14x40 = 560 m² R\$ 420.000,00
SÃO CRISTOVÃO-Rua Mato Grosso, 715m²(13x55)com uma casa de madeira. R\$ 440.000,00
CENTRO-Rua marechal deodoro- terreno com 665 m² R\$ 450.000,00
ACLIMAÇÃO - Terreno de esquina - Rua Paraná com Rua Pedro Miranda (450m² - 15x30) R\$ 450.000,00
CANCELLI- Rua Belém,744- terreno com 15x49 = 735 m²R\$580.000,00
STA. FELICIDADE - (823,5 m²) R\$ 435.000,00
CENTRO - R. Voluntários da Pátria, Ao lado do Col. Marilís, (600m²) R\$ 850.000,00
CANADÁ - DESTAQUE: Rua Salgado Filho - 80m² de frente para Salgado Filho 1891m² R\$ 1.100.000,00
JD. INDEOENDÊNCIA - Rua Afonso Pena- 957m²-casac madeira de 80m²R\$ 1.200.000,00
CARAVELLE-Rua Vicente machado,537- 20x50 = 1.000m² R\$ 1.300.000,00
TERRENO BR 27Z - 12.818m² - Próximo a churrascaria Portal R\$ 2.950.000,00
TROPICAL Quadra 21 16 terrenos juntos Final da Rua Manaus (7500 m²) R\$ 5.600.000,00
RECANTO TROPICAL: Meia Quadra em frente Unipar (6.188 m²) R\$ 9.500.000,00
GUARANIACU-linha Bornann- 10,5 alqueires, planta 8 alqueires, 8 açudes. R\$ 600.000,00
GUARANIACU-Zona rural- 37,5 alqueires, Planta 22 alqueires..... R\$ 2.100.000,00

OPORTUNIDADE PARA INVESTIR



GRANDE OPORTUNIDADE COM VALOR IMPERDÍVEL - COUNTRY - Edifício Salvador Dalí - Rua Tiradentes - 120m²- 1 suíte , 2 quartos , sala 2 amb., bec social, churrasqueira na sacada a gás, 1 vaga de garagem. Conforme tabela vigente ou a partir de R\$ 247.865,00

EDIFÍCIO FLAMBOYANT - B. Tropical - Aptos de 92,78m² até 187,27m².
EDIFÍCIO SOLYFRAN - Centro - Aptos de 74,95m² até 140m²
EDIFÍCIO PRESIDENTE JK - B. Coqueiral - Aptos de 51 até 53m² privativos
EDIFÍCIO PARNANGUARA - B. São Cristovão - Aptos. de 75,57m² Até 78,18m²;
EDIFÍCIO NIVES - Jardim Nova York - Aptos. com 4 Modelos de planta de 64m² Até 96m² ;
EDIFÍCIO RESIDENCIAL CHAMPAGNAT - Maria Luiza - Aptos. de 71m² à 81m²
EDIFÍCIO LACUSTRE II - Caravelle - Aptos. com 80,207m²
EDIFÍCIO ANA LÚCIA - Neva - Aptos. de 114m²;
EDIFÍCIO VALPARAÍSO - Centro - Aptos. com 2 modelos de 143m² ou 103,02m²;
RESIDENCIAL GARDEN CLUB - Cancelli - Aptos. com 80m² ;
EDIFÍCIO LAGUNA - Centro - Aptos. com 93,49m²
RES. MARINI - Cancelli - Aptos com 145 e 148 m²
EDIFÍCIO ALEXANDRIA - Centro - Aptos. com 105,70m²
CURITIBA RESIDENCE - Neva - Aptos. de 100,32m² à 142,79m²
RESIDENCIAL SONATA - Centro - Aptos. de 111,30m²
EDIFÍCIO ESTRELICIA - Centro -Aptos. de 117 m² à 180m²
EDIFÍCIO MONTERREY - Centro - Aptos. de 120m² Até 220m²;
EDIFÍCIO ARMELINDA - Cancelli - Aptos. com 138,81m² ;
EDIFÍCIO VITA REALE - Centro - Aptos. de 167m² Até 172m²;
VILLA DOM MULLER - São Cristovão - Área Total 170m² - Área Útil 90m²
EDIFÍCIO SALGADO FILHO - Centro - Aptos. de 160,90m² Até 270,89m²
EDIFÍCIO SOLAR ANTONINA - Country - Aptos. de 158,15 Até 160,00m²
EDIFÍCIO AUGUSTUS - Centro - Aptos. de 177 Até 182m²;
EDIFÍCIO BELLATRIX - Centro - Aptos. de 169m² à 187m²;
EDIFÍCIO LA FELICITÁ - Centro - Aptos. de 223m²;
EDIFÍCIO MASSIMUS - Centro - Aptos. de 38m² Até 391m²;

CONSÓRCIO DE IMÓVEIS RODOBENS COMPRA SEU IMÓVEL SEM PAGAR JUROS

Crédito R\$ 80.000 Prazo 150 meses Parcela R\$ 686,43
Crédito R\$ 100.000 Prazo 150 meses Parcela R\$ 858,04
Crédito R\$ 150.000 Prazo 150 meses Parcela R\$ 1.287,06
Crédito R\$ 200.000 Prazo 150 meses Parcela R\$ 1.716,07

DESTAQUES DA SEMANA

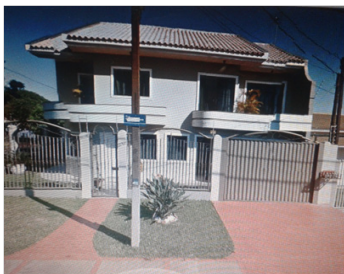

RECANTO TROPICAL
Sobrado na rua Fagundes Varela, 2761- 241,65m² de área total. Com 1 suíte, 2 quartos , 1 quarto escritório, 3 salas, BWC, lavabo , 2 avags de garagem , edícula e piscina. Terreno 262,5m². **Valor: R\$ 770.000,00**



BAIRRO NEVA
Terreno - Rua Cuiabá esq. c/ mal. Rondon, 2 lotes a/total 875m² (só vende os 2 juntos; **Valor: R\$ 1.200.000,00**



CENTRO
Sobrado - Rua Nereu Ramos com 176m²; - "ampla suíte, 02 quartos, bwc social, sala de tv, sala de estar/jantar, cozinha, edícula com churrasqueira, lavanderia, acabamento de primeira" - 02 quadras do Shopping JL. **Valor: R\$ 450.000,00**



Endereço: Rua VISCONDE DO RIO BRANCO, 2979, entre as ruas Pernambuco e Recife - Centro - Cascavel

Vendas: (45) 3038-0404 | Plantão: (45) 9825-0505

www.mionediasimobiliaria.com.br

APARTAMENTOS

PRIVILEGE RESIDENCE - TORRE I - Oportunidade única. Apartamento com Uma Suite Master com Hidromassagem e Closet, Duas Suítes Simples, Sala com Dois Ambientes, Cozinha, área de Serviço, Dependência de Empregada com Bwc, Depósito e Duas Vagas de Garagem. Localizado na Região Central de Cascavel, ao Lado do Colégio Marista. O Prédio possui: Hall de entrada, Playground, Salão de festas, Academia, Sauna, Piscinas (adulto e crianças), Mini quadra, Espaço gourmet, Sala de jogos e Bicicletário. **RS 1.150.000,00**

EDIFÍCIO BONSAI VI - com 2 dormitórios, sala de jantar/estar, cozinha, área de serviço, bwc social, sacada com churrasqueira, 1 vaga de garagem, previsão de entrega Dezembro de 2016 **RS 110.000,00**

EDIFÍCIO IMPERATRIZ - Suite Master, Dois Quartos, BWC Social, Sala de Tv, Sala de Estar, Sala de Jantar, Escritório, Lavabo, Sacada, Cozinha, Área de Serviço, Dependência de Empregada e BWC de Empregada. Quartos e Salas Climatizados, Teto em Gesso com Iluminação diferenciada. Ficam no imóvel, Fogão, Forno Elétrico, Adegas, Geladeira, Seis máquinas de Split, bem como todos os móveis embutidos. O prédio possui Salão de Festas, Espaço Gourmet, Piscina, Academia, Sala de Tv e Quadra Poliesportiva. **RS 890.000,00**

CURITIBA RESIDENCE - Apto 402 com 01 Suite, 02 quartos, bwc social, 02 salas, sacada com churrasqueira, cozinha, 02 vagas de garagem, Apartamento no Quarto Andar de frente para a Rua Curitiba Bairro Neva. **RS 430.000,00**

CURITIBA RESIDENCE - Apartamento com 2 quartos, sala de estar/jantar, bwc, cozinha, área de serviço, hall, sacada com churrasqueira, depósito e 1 vaga de garagem. Edifício com ampla área de lazer: piscina, churrasqueira, praças, playground, espaço zen, brinquedoteca, salão de festas e espaço gourmet. Entrega em 2015. **RS 278.000,00**

EDIFÍCIO HALLEY: Térreo com 02 dormitórios, sala de estar, cozinha ampla, área de serviço, churrasqueira e 02 vagas de garagem - Maria Luiza. **RS 180.000,00**

APARTAMENTOS - nº 205 e nº 206 - Quarto amplo, Sala, Cozinha, Área de Serviço e uma Vaga de Garagem. Localizadas na Rua João Kuloski, nº 448, Região da FAG. **Valor de RS 128.000,00 cada.**

JOÃO BAPTISTA CUNHA - Torre I - apto 802, Rua: Riachuelo. Apartamento de frente em ótima localização com 1 suite, 2 quartos, cozinha com armários, sala de estar, sala de jantar, sacada com churrasqueira, depósito e 2 vagas de garagem lateral **RS 515.000,00**

CURITIBA RESIDENCE - Apto 606 com 01 suite, 02 quartos, bwc social, sala estar e sala jantar, sacada com churrasqueira, cozinha, 02 vagas de garagem - Rua Curitiba Bairro Neva. **RS 442.000,00**

EDIFÍCIO ANA JULIA - Rua Salgado Filho, Centro. Apartamento 702 em localização privilegiada. Uma Suite, Dois Quartos, BWC Social, Sala de Estar e Sala de Jantar, Sacada com Churrasqueira, Cozinha, Área de Serviço e Duas Vagas de Garagem. Totalmente Mobiliado. **RS 560.000,00**

EXCELLENCE - Apartamento com 04 suítes, 03 salas, cozinha, sacada, bwc social, lazer churrasqueira e piscina, área de serviço, dormitório de empregada, armários na cozinha, closet, banheiro, sala e área de serviço, piso porcelanato e laminado - 04 vagas de garagem CENTRO. **RS 1.600.000,00**

EDIFÍCIO MARIANA. Apartamento nº 114 - localizada na Rua Sete de Setembro, 4050, Cancelli, Cascavel/PR. Contém 92,65m² de área privativa, 131m² de área total, sendo 25m² de garagem (2 vagas cobertas) e 13,35m² de área comum. Apartamento possui 1 suite, 2 quartos, sala de estar, sala de jantar, cozinha, lavanderia, sacada com churrasqueira. **Valor RS 348.000,00**

CONDOMÍNIO RESIDENCIAL NOVA VIDA. RUA ARTUR NÍSIO, 416 - COUNTRY - Apartamento em ótima localização, a poucos metros do Parque Vitória. Possui

Dois Quartos, Sala com Dois Ambientes, Cozinha semi-mobiliada, Área de serviço, Bwc social, Sacada e uma vaga de garagem. O Prédio possui Dois Salões de Festa e poço artesiano. **RS 200.000,00**
APARTAMENTO BONSAI VI mudar o valor de RS 110.000,00 para **RS 120.000,00**.

CASAS
PACAEMBU - Rua matelândia - 240 m² de terreno - 147 m² de área construída com 03 dormitórios sendo 01 suite, 02 salas, cozinha, bwc social, lavabo, área de serviço, 02 vagas de garagem, acabamento em laminado e porcelanato. **RS 338.000,00**

PARQUE SÃO PAULO - Rua General Osório - 192 m² de terreno sendo 116 m² de área construída com 3 dormitórios, sala, cozinha, churrasqueira, lavabo, área de serviço, 2 vagas de garagem, Com acabamento em porcelanato, laminado, cubas e banheira de hidromassagem. **RS 410.000,00**

CASA - CIDADE VERDE - Rua: Cambará, terreno de 180 m² - 106 m² de área construída, sendo 01 suite, 2 quartos, sala, cozinha, bwc social, lavanderia, churrasqueira, quintal, 02 vagas de garagem. **RS 270.000,00**

CASA - PACAEMBU - Rua: Bartolomeu de Gusmão, 961, casa de alvenaria com aproximadamente 180 m² de área construída, mais edícula. Possui terreno de 360 m². Ótima localização, entre região do lago a Avenida Brasil. **RS 450.000,00**

RUA ALDUÍNO MACHADO, 173 - CASA Próximo a BR 277, com fácil acesso as indústrias e ao centro da cidade. 110m² de área construída, com três dormitórios, dois banheiros sociais, sala, cozinha mobiliada, área de serviço, edícula com churrasqueira e sobra de terreno. Imóvel diferenciado por não ser geminado, com 14 metros de frente para rua. Área de 250m² do terreno. **RS 265.000,00**

CASA, localizada na Rua Araucária, 457, Parque Verde, com 111m² de construção e 300m² de terreno, valor de **RS 390.000,00**.

SOBRADOS

Sobrado Novo! Rua: Iraci Vígano. Duas Suítes (Uma delas com Hidromassagem), um Quarto, Banheiro Social, Sacada, Sala de Estar, Cozinha e Sala Conjugadas, Lavabo e Quatro Vagas de Garagem. Edícula, Academia Completa, Paisagismo, Piscina de 60.000 litros com hidromassagem e aquecida, Revestimento todo em Porcelanato de 80x80, parapeitos em Inox, Batentes em Madeira Itaúba. Agende uma Visita. **RS 1.190.000,00**

COUNTRY: Terreno com 121,84 m² e 120,51 m² de área privativa. 1 suite com closet, 2 quartos, banheiro social, sala de estar e sala de jantar, lavabo, cozinha, área de serviço, depósito e 2 vagas de garagem, portão eletrônico, cerca elétrica, piso em porcelanato, acabamento com gesso e tubulação para split nos 3 quartos. **RS 370.000,00**

PORTO SEGURO: Triplex com 190,00m² de área construída. No térreo: Salão de festas com churrasqueira e lavabo, área de serviço e sobra de terreno. No primeiro Piso: Sala, cozinha, lavabo e sacada estendida No segundo piso área íntima: Com bwc social, uma suite com sacada mais dois dormitórios. 03 vagas de garagem, acabamento em porcelanato e laminado. **RS 600.000,00**

SOBRADO: RUA GUARARAPES, 228 - BRASMADEIRA - Com 160m² de área construída, possuindo Uma Suite com Closet, Dois Quartos, Banheiro Social, Lavabo, Cozinha com Móveis Planejados, Área de serviço, Escritório, Sala de Jantar, Sala de Estar, Sala Íntima, Depósito, Edícula com churrasqueira, Duas Vagas de Garagem e ampla sobra de terreno. **RS 300.000,00**

PONTO COMERCIAL

POSTO DE COMBUSTÍVEIS em Itaipulândia - PR / terreno de esquina com 3.057,50 m². **RS 2.500.000,00**.

BARRAÇÃO COMERCIAL. AVENIDA PIQUIRI, 361 - BRASMADEIRA - Com 30 metros de frente para Avenida Piquiri e 15 metros para Rua Guararapes. Totalizando 450m² de área do terreno, e 300m² de área construída, cobertura nova de aluzinco (alumínio+zinco). Ótima opção para investimento. **RS 330.000,00**

TERRENOS

BRASÍLIA: Terrenos com 6,00x30,00 metros, 180,00 m². Possui projeto aprovado com sobrado de 114 m². Próximo ao Super Muffato da Região Norte. **RS 300.000,00**

PROMOÇÃO DE RS 105.000,00 POR RS 85.000,00

SÃO CRISTÓVÃO: Rua Castro, 450,00 m² nas dimensões 15,00x30,00 metros, muito bem localizado. **RS 350.000,00**

CANCELLI: Próximo ao Supermercado Muffatão da Cancelli na Rua Mário C. Martini - 457,50 m². **RS 250.000,00**

SANTO ONOFRE: Rua Tapajós com 675,00 m² dimensões de 15x45 metros. **RS 230.000,00**

TROPICAL: 344,5m² de área total, sendo, 13,78x25 (lote 8A). Rua dos Pinheiros. **RS 300.000,00**

TERRENOS INDUSTRIAIS BR 277: 20.000,00 m² de área total de frente para a BR 277. (RS 200,00 o metro quadrado)

TERRENOS INDUSTRIAIS BR 277 - em frente ao Autódromo Municipal de Cascavel, 25 metros de Frente e aproximadamente 130 metros de fundos, Com 3264,68 m². **RS 1.000.000,00**

COUNTRY: Rua Londrina, 750,00m² com dimensões de 15x50 metros **RS 400.000,00**

TROPICAL - 814,00m² de área total com 13,78 x 50 (Lotes 8 A e 3) Rua dos Pinheiros **RS 490.000,00**

RESIDENCIAL TREVISÓ - Condomínio Fechado de Alto Padrão, com ampla infraestrutura, Terreno quadra 25/lote 08 com área total de 700 m² **RS 408.499,93** e quadra 26/lote 01 com 682,62 m². **RS 449.905,83**

TERRENO RESIDENCIAL A VENDA. Casa de madeira 80 m², com 4 dormitórios, sala, cozinha, banheiro e área de serviço. **Valor RS 154.000,00**

IMÓVEL RESIDENCIAL/COMERCIAL. RUA SOUZA NAVES, 2184 - Terreno com benfeitoria. Opção para quem deseja um Casa ampla, ou um Terreno para construção/investimento. Casa com 143m² de área construída, com ampla sobre de terreno. A casa possui Quatro Quartos, Sala, Cozinha, Área de Serviço, Dois Banheiros e Duas Vagas de Garagem. Lote com 13 metros de frente por 35 metros de comprimento, totalizando 455m². **RS 400.000,00**

RUA PLÍNIO SALGADO, 532 - VILA TOLENTINO - Terreno com 660m², 12m de frente por 55m de comprimento, com benfeitorias. Casa com 90m² de área construída, possuindo três Dormitórios, duas Salas, BWC Social, Área de Serviço, vagas de Garagem e Barracão em alvenaria de 110m². **RS 650.000,00**

TERRENO, localizado na Rua Mario Corradi, Loteamento Nova Veneza, 360m² sendo 12x30m, **RS 118.000,00**, podendo pagar a parte paga e assumir as parcelas que faltam.

FAZENDAS

FAZENDA - Área de Terra com 125,86 alqueires em IBEMA-PR com 38,70 alqueires de Mata, 71,03 alqueires Agricultura, 13,84 alqueires de Reflorestamento, 2,28 alqueires Sede, Pastagem, Estradas - para mais informações. **Consulte-nos**



Venha morar no Tropical!
(Segurança e qualidade de vida)

VENDAS
(45) 3223 2206

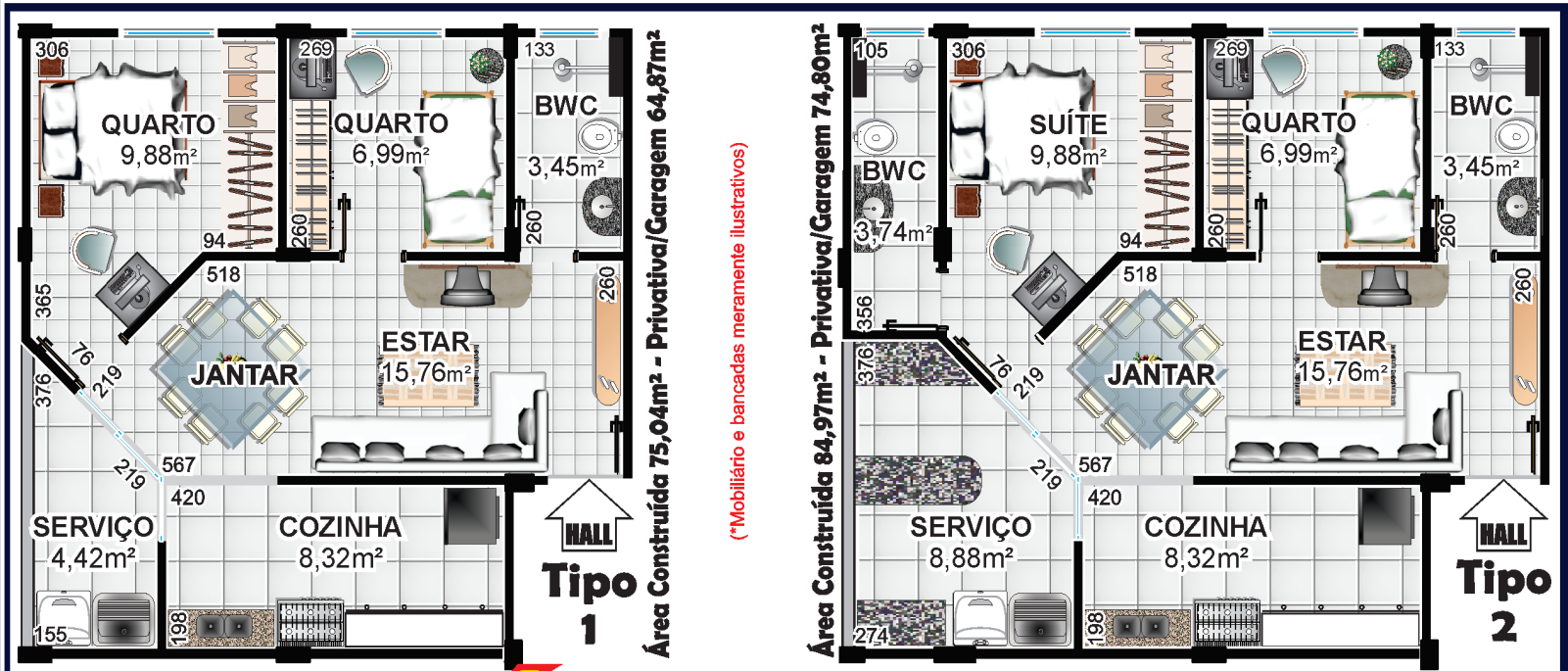

CAIXA
CAIXA ECONÔMICA FEDERAL
ENTRADA: Utilize seu FGTS
O valor restante é financiado pela Empresa
COM SUBSÍDIO ATÉ R\$ 17.000,00
FINANCIADO EM ATÉ 360 MESES

PRÉ-LANÇAMENTO Rua Jaú

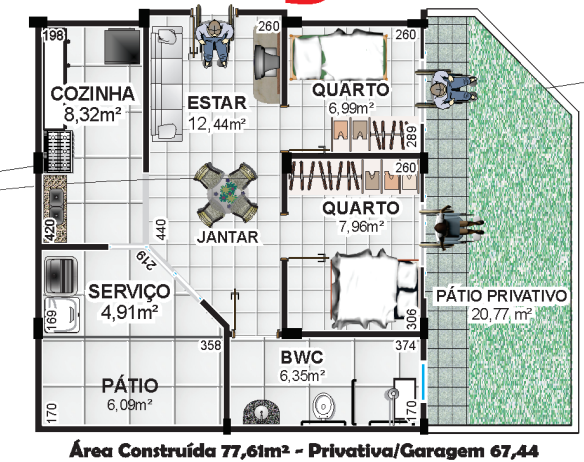
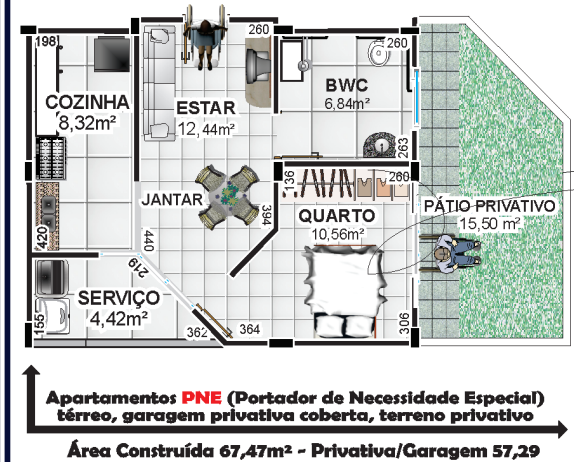

PRÓXIMO:
Shopping JI
UNIPAR e CEEP
Iraní Supermercado
Clube Comercial
Hipor Muffato
Rodoviária
Prefeitura

O Paraná

Jornal de Fato

✉ comercial@oparana.com.br



84%

das pessoas utilizam impressos para se informar sobre promoções e atrações.

83%

leem os impressos promocionais em casa e oito em cada dez também acompanham as ofertas ao receberem no próprio local.

66%

vão a um estabelecimento para efetivar a compra de produtos apresentados.



Pesquisa indica que impressos são mais efetivos na relação com o consumidor.

fonte: pesquisa da Posigraf, realizada pelo Instituto Data Popular



No mundo dos negócios não é o **GRANDE** que engole o pequeno, é o **RÁPIDO** que ultrapassa o lento!

Anuncie!

45. 3321.1000

Rua Pernambuco, 1.600
Centro | Cascavel | PR
CEP: 85810-021



(45)3038-2821
www.c21mms.com.br
Facebook.com/c21mms

VENDA

APARTAMENTO

Pioneiros Catarinense. 2 quartos, sala conjugada de estar/jantar, sacada com churrasqueira, BWC social, cozinha, lavanderia, 1 vaga de garagem
R\$ 144.000,00. AP0355

Pioneiros Catarinense. 2 quartos, sala conjugada de estar/jantar, sacada com churrasqueira, BWC social, cozinha, lavanderia, 1 vaga de garagem
R\$ 208.000,00. AP0356

Pioneiros Catarinense. Com 3 andares, 08 apartamentos com 3 e 2 dormitórios, vaga de garagem coberta. Condomínio e salão de festas. Com cerca elétrica e portão eletrônico. **R\$ 1.600.000,00. AP0046**

Country. Edifício Le Prestige. Apartamento com 3 suítes sendo 1 master, lavabo, sala de estar, sala de jantar, cozinha, área de serviço, isolamento acústico, aquecimento a gás, medidores individuais, 3 vagas, garagens **R\$ 1.250.000,00 AP024**

Cancelli. Apartamento novo com 01 suíte e dois dormitórios, sala, cozinha, sacada com churrasqueira e 02 vagas de garagem. **R\$320.000 AP0414**

Região do Lago I. 2 quartos, sala de estar/jantar, sacada com churrasqueira, circulação, BWC social, cozinha, área de serviço com sacada e 1 vaga de garagem **R\$ 259.000,00. AP0119**

Canadá. 2 quartos, sala, cozinha, bwc social, 01 vaga de garagem coberta. **R\$ 118.000,00. AP0359**

Canadá. 2 quartos, Sala, Wc social, Cozinha e 1-uma vaga de garagem coberta. **R\$ 138.000,00. AP0328**

Country. 152m², 02 quartos, 01 suíte, cozinha, área de serviço, BWC social, sacada com churrasqueira e 2 vagas de garagem. **R\$ 393.000,00. AP0053**

Cancelli. 1 Suíte, 2 quartos, Bwc social, BWC social, cozinha, sacada com churrasqueira, lavanderia, 2 vagas de garagem, depósito. **R\$ 375.000,00. AP0370**

Condomínio Garden Club. Novo, 3 quartos, sendo 1 suíte, sala e cozinha conjugadas, área de serviço, sacada com churrasqueira e uma vaga de garagem **R\$180.000,00. AP0065**

Parque Verde. 2 quartos, bwc social, Sala e cozinha. **R\$128.000. AP0358**

Canadá. 2 quartos, Sala, Wc social, Cozinha e 1 vaga de garagem coberta. **R\$160.000,00. AP0329**

Alto Alegre. Apartamento, 3-dormt, sala com sacada, cozinha, Wc social, área de serviço e uma vaga de garagem **R\$: 198.000,00 AP0415**

Centro. 03 quartos com armário, cozinha com armário, 2 bwc, sala ampla com 2 ambientes, depósito, 01 vaga de garagem coberta. Há possibilidade de troca, por apartamento menor com elevador. **R\$299.000,00. AP0353**

Centro. 3 dormitórios, sendo 1 suíte, 2 banheiros, 2 salas, cozinha, área de serviço, sacada, piscina, sauna, churrasqueira, varanda gourmet, todo em porcelanato, alarme, portão eletrônico, vaga de garagem coberta. **R\$ 590.000,00. REF: AP0409**

Santa Cruz, com 03 dormitórios, sala, cozinha, Bwc, 01 vaga de garagem. **R\$ 140.000,00 REF: AP0422**

CASA

Alto Alegre. Terreno com 03 casas, com 02 dormitórios, 01 suíte, sala, cozinha, BWC social, área de serviço **R\$ 350.000,00. CA0060**

Country. Com 03 quartos, sendo 01 suíte, lavabo, 03 salas, piso em madeira, cozinha, área de serviço, varanda, escritório, sobra de terreno com pomar, pareiral, churrasqueira interna e externa, quiosque. **R\$1.200.000,00. CA0147**

Céu Azul. 3 quartos, duas salas, cozinha, área de serviço, lavanderia, churrasqueira, garagem para 3 carros, toda murada, sobra de terreno toda gramada. Terreno com 350 m² e mais de 110 m² de área construída. Cliente aceita permuta por permuta, por imóvel em Cascavel **R\$ 250.000,00. CA0382**



Canadá, 2-dormitórios, Sala, Wc social, Cozinha e 1-uma vaga de garagem coberta. R\$: 138.000,00. Ref: AP0328



Country. Apartamento com 3 suítes sendo 1 master, lavabo, sala de estar, sala de jantar, cozinha, área de serviço, isolamento acústico, aquecimento a gás, medidores individuais, 3 vagas garagens. R\$ 1.250.000,00. Ref: AP0024

Salto do Lontra. Casa com 5 dormitórios sendo uma suíte, WC social, 4 vagas de garagem, edícula com churrasqueira, escritório, grande sobra de terreno. **R\$ 595.000,00. Ref: CA0392.**

Santa Felicidade. 03 casas com a mesma planta, contendo 02 quartos, sala e cozinha conjugada, BWC social. **R\$ 200.000,00. CA0097**

Canadá. 70 M² de área construída, contendo, 02 quartos, sendo uma suíte, banheiro, sala de estar e jantar, cozinha independente, área de serviço, churrasqueira e garagem para 02 veículos. **R\$175.000,00. CA0300**

Tropical. 450M² de área total, sendo 252,59M² construídas, com portão eletrônico, aquecimento a gás, 2 vagas cobertas de garagem, cozinha, copa, lavanderia, despensa, área de serviço, churrasqueira, adega, 3 salas, varanda, escritório, 1 suíte master e 3 dormitórios, lavabo e 4 banheiros. **R\$ 1.050.000,00. CA0334**

Gramado. Casa. 3 quartos, sendo 1 suíte, sala social com lavabo, cozinha, lavanderia, dependência de empregada, piso em porcelanato, 3 banheiros, 2 vagas de garagem coberta, área de serviço com churrasqueira, piscina, sendo o piso da área externa todo antiderrapante. **R\$699.000,00 Ref: CA0403**

Região do Lago. cozinha conjugada com edícula, sala de visita, 3 suítes, Sala, escritório, 5 Banheiros, adega, depósito, garagem para dois carros com cobertura e espaço para dois carros, piscina com aquecimento solar, jardim, cozinha planejada, lareira **R\$1.490.000,00 REF: CA0262**

SOBRADO

Nova York. 460m construídos, suíte master, 02 dormitórios, 01 suíte independente, 03 salas, escritório, lareira, jardins de inverno, frontal e fundos, churrasqueira e complementos, muro com grades, portão eletrônico. **R\$ 850.000,00. Ref: SO0192**



Posto de combustível, com 32 bicos de abastecimento, tançagem para 180 mil litros, loja de conveniência, churrasqueira, restaurante, borracharia e mecânica. Escritório, sistema telemed, padrão novo exigido pelo IAP e rampas. R\$ 15.000.000,00. Ref: PT0009



Cataratas - Ponto comercial, em região comercial em expansão. Ponto de boa visualização, (esquina), próximo a Super mercados, fácil acesso às BR 467 e 369. R\$: 205.000,00 REF: PT0027

Residencial Treviso, sobrado com 370M² de área construída, três salas, quatro dormitórios, sendo três suítes, quatro banheiros, cozinha, duas vagas de garagem cobertas, quatro vagas descobertas, o condomínio possui, quadra poliesportiva, campo de futebol, vestiário, piscina. Terreno de 15M² x 40M². **R\$ 1.350.000,00. Ref: SO0156.**

Brasília. Condomínio fechado, com 02 dormitórios, sala de estar e jantar, cozinha, bwc social, área de serviço, 01 vaga de garagem. **R\$: 155.000,00. Ref: SO0176.**

TERRENO

Santo Onofre. 240m² de terreno sendo 15x16. Terreno de esquina. **R\$ 95.000,00. TE0125**

Região do Lago. Terreno em condomínio - com 447,33m² (14x33) **R\$ 310.000,00 TE0168**

Maria Luiza. 14 x 33, com casa de madeira não averbada. Rua do Expedicionário 473 - Próximo a Igreja. **R\$ 350.000,00. TE0165**

Céu Azul/PR. Lote de esquina, medindo 20mx35m (700m²) e localização central. Excelente para construção de residência ou prédio comercial. **R\$ 450.000,00. TE0164**

Céu Azul/PR, com 700m², 20x35, no bairro São Lucas, de esquina. **R\$ 70.000,00. TE0156**

Cancelli. Com 557,20m², 40x14 Excelente Localização. **R\$ 450.000,00. TE0158**

Parque São Paulo. 552 M² de testada principal, sendo 12m x 46m, com casa em madeira, contendo 4 dormitórios e demais dependências + 01 kitnet. Próximo ao Banco do Brasil, Supermercado, Farmácias e Comércio variado. **R\$ 400.000,00. TE0132**

Centro. Com ótima localização, área de 479,25 m². **R\$450.000,00. TE0067**

Pioneiros Catarinenses - Terreno com 368m² - 12x30,69 taxa de ocupação de 60% pode construir 2 casas ou sobrados. R\$ 215.000,00 TE0170

Ubiratã. Chácara, com 5 Alqueires, com água, energia, açude, pivô de irrigação, casa na sede, terreiros, poço artesiano, estábulo, mangueiro, garagem para maquinário, cerca, estrada interna. **R\$ 1.300.000,00. Ref CH0005**

APARTAMENTO

Centro. 3 Salas, 1 Lavabo, 1 cozinha mobilhada, 2 suítes com ar, 02 quartos, um deles com Ar condicionado, 1 Banheiro Social, Sacada frontal, 1 Quarto de empregada, 1 wc Empregada e Lavanderia. **R\$ 2.800,00 AP0400**

Canadá, Apartamento com 2 quartos, Sala, Wc social, Cozinha e 1 vaga de garagem coberta. **R\$ 540,00. AP0328**

Pq São Paulo, 2 Dormitórios, Sala de Estar/Jantar, cozinha, lavanderia, Bwc social, 1 vaga de garagem sacada com churrasqueira. **R\$700,00 AP0324**

Centro, sala em dois ambientes, cozinha, área de serviço, 03 quartos sendo uma suíte, Sacada com churrasqueira além de garagem para dois carros e um depósito anexo à garagem. Salão de festa Mobilhado, Churrasqueiras, quiosques para lazer, playground, 02 piscinas adulto e infantil, quadra esportiva, academia. **R\$1.600,00 AP0309**

Centro, semi-mobiliado, 01 suíte com armários, 02 quartos 01 com armários planejados, bwc social, cozinha planejada, aquecimento a gás, sala em 2 ambientes, área de serviço, dependência de empregada e depósito. **R\$ 1.350,00 AP0360**

Santa Cruz, com 03 dormitórios, sala, cozinha, lavanderia, 01 wc, 01 vaga de garagem, salão de festa com churrasqueira, quadra esportiva. **R\$500,00 AP0405**

Tropical. 2 quartos, sala com hack, cozinha com armários e fogão, área de serviços com armário e 01 vaga de garagem, localizado a poucos minutos do Shopping JL. **R\$800,00 AP0396**

Canadá. com 2-dormitórios, Sala, Wc social, Cozinha e 1 vaga de garagem coberta. **R\$540,00 AP0329**

Cancelli, com 01 suíte e dois dormitórios, sala, cozinha, sacada com churrasqueira e 02 vagas de garagem. **R\$ 1.200,00 Ap0414**

Centro, 3 dormt. sendo 1suíte + Dep. de empregada com WC, sala, cozinha com armários . 1 vaga de garagem, **R\$: 1.150,00 - AP0162**

Centro. 3 quartos, sendo 1 ampla suíte com sacada , bwc social, lavabo, sala em dois ambientes com sacada, cozinha com armários, área de serviços, dependência de empregada, depósito, 02 vagas de garagem. **R\$1.100,00 REF. AP0033**

SOBRADO

Maria Luiza. Sobrado com 04 salas, 02 suítes sendo 01 master, 02 dormitórios, 06 BWC social, lavabo, cozinha, 04 vagas de garagem, edícula com churrasqueira e sobra de terreno. **R\$ 3.000,00 SO0014**

Parque São Paulo, 1 suíte, 2 dormitórios, sala, cozinha, lavanderia, depósito, lavabo, banheiro social, 2 vagas de garagem e sobra de terreno com cerca elétrica e portão eletrônico **R\$1.300,00 SO0069**

CASA

São Cristóvão. 250 m², 3 salas, copa, cozinha suíte e 2 quartos, lavanderia dependência de empregada, Edícula, e garagem para 06 carros descoberta. **R\$1.500,00 CA0342**

ALUGA



Jardim Universitário, 94,5 m², ótima localização movimento constante. A Sala possui 2 portas envidraçadas. Excelente para comércio em geral **R\$1.000 SA0087**



Centro, Sala Comercial nova, com 967 m² distribuídos em dois pisos, com elevador R\$ 15.000,00 - SA0119

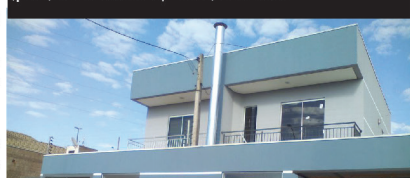

Santa Felicidade - Sobrado novo, com Sala copa cozinha conjugada, Lavanderia, 02 quartos com sacada e Banheiro. Garagem fechada para 1 veículo e motos. Área com churrasqueira - R\$ 900,00 - SO0213

São Cristóvão, Rua Minas Gerais. Casa comercial, excelente localização em um Binário **R\$ 1.000,00 CA0379**

Clínica Médica. 06 salas, 06 banheiros, duas suítes e dois quartos, conta também com cozinha, área de serviço, edícula, churrasqueira, piscina e garagem para diversos veículos. **CA0364**

Neva. sala de estar, escritório, lavabo, cozinha, 02 suítes, 02 dormitórios, edícula com churrasqueira, piscina e garagem para 03 veículos. **R\$ 3.000,00 CA0369**

Cidade Verde, 01 suíte e 02 dormitórios, sala, cozinha, garagem. **R\$ 900,00 CA0397**

OPORTUNIDADE DE NEGOCIO

Centro - em todo o terceiro andar do Centro Empresarial Formato, portaria 24 horas, espaço amplo bem ventilado e arejado, com teto rebaixado em gesso, hall de entrada privativo, 4 salas bem divididas **R\$ 1.750,00 SA0001**

Centro - Sala térrea comercial com 115 m2 de esquina - 1 vaga de garagem **R\$ 2.200,00 SA0047**

Centro, Sala Comercial nova, com 967 m² distribuídos em dois pisos, com elevador, Localizada na Rua Paraná, imóvel de esquina, um excelente investimento para sua empresa. **R\$ 15.000,00 - SA0119**

Jardim Universitário na Rua Rio da Paz - 94,5 m², com movimento constante. A Sala possui 2 portas envidraçadas, Excelente para comércio em geral, escritório, Pet shop consultório contém 1 Banheiro e espaço para copa ou outro Banheiro ou ainda lavatórios Piso em cerâmica. **R\$ 1.000,00 SA0087**

Central - Sala comercial com 115 m2 de esquina- 01 vaga de garagem. **R\$ 1.800,00 SA0048**

Santa Cruz, sala comercial com 72 m², 02 portas frontais envidraçadas e grade de proteção interna. 2 banheiros adaptados. Rua movimentada, ideal para Lojas, Pet Shop, clínica dentária, Distr. bebidas, Armazém e outros fins. **R\$ 1200,00 - SA0088**

Centro - sala comercial com 967m² na Rua Paraná. **R\$ 15.000,00 SA0119**

São Cristóvão 253m², próxima ao lago e Av. Brasil. **R\$ 3.800,00 - SA0090**

Centro. Em reforma possibilitando ao cliente fazer alterações e adaptações. Possui quintal e churrasqueira nos fundos. Este imóvel possui 7 salas todas com banheiros e mais uma recepção a parte **R\$3.500,00 REF:CA0328**

Centro, Subsolo (garagem) 447,65 m², Térreo 438,80 m², Mezanino 139,86 m² **R\$28.000,00 PRO015**

TERRENO

Cataratas. Terreno com 19.000 m2 com excelente localização há alguns metros do Trevo Cataratas com acesso a Avenida Brasil e BR 467, com viabilidade de trafego de veículos pesados. **R\$60.000 TE0147**

Alto Alegre, Terreno com 15mx39m localizado próximo a área médica, posto de combustível e demais comércio local **R\$ 2.000,00 TE0093**

Centro, com 1.390 m2 ao lado de shopping, posto de combustível e todo o comércio local **R\$4.000,00 TE0092**

Para mais oportunidades: c21mms.com.br e [f /c21mms](https://www.facebook.com/c21mms)

Localção:(45)9970-0809 - Vendas:(45)9818-3736 - (45)3038-2821 - Rua Santa Catarina, 621, Centro - Cascavel, PR

Classificados

anuncio@oparana.com.br

01 - O Paraná Domingo, 30/8/2015



Importados

BMW 320 2011

Preta, 66000km, impecável. R\$ 71.000., aceite menor valor. F: (45) 9971-1155. CI-160501.



CELTA LIFE 1.0 10/11

flexpower, preta, básico, 34.423km, único dono. R\$ 18.500. F: (45) 3035-6355/ 9999-1678/ 9999-1674. CI-160907.

CELTA LT 8V 13/14

Completo, air bag, absm branca, 54.034km, único dono. R\$ 26.000. F: (45) 3035-6355/ 9999-1678/ 9999-1674. CI-160900.

MONTANA LS 1.4

Econoflex, 12/13, vermelha, travas, alarme, ar quente, roda liga leve. R\$ 29.000. F: (45) 3224-6117/ 8402-7695 c/ Gilmar. CI-161253.

OFERTA: CELTA LS 1.0

Flexpower, 2 portas, prata, 13/13, único dono. R\$ 17.000. F: (45) 3035-6355/ 9999-1678/ 9999-1674. CI-160899.

S10 2.8 DIESEL

4x4, cabine simples, 2013, prata, placa A, completíssima. c/ 36000km. R\$ 72.000. F: (45) 9971-1155. CI-160496.

S10 CABINE SIMPLES

Flex, 10/10, completa, ABS, prata, 53.000km. Não aceito troca. F: (45) 9115-1004 (vivo)/ 9902-0068 (tim) CI-161106.

S10 EXECUTIVE

Flex, 2011, único dono, completa. F: (45) 8802-4060. CI-161055.



OFERTA: UNO MILLE

1.0, fire Economy, 2 portas, 12/13, prata, 32.921km, único dono. R\$ 15.500. F: (45) 3035-6355/ 9999-1678/ 9999-1674. CI-160902.

PALIO 1.0 12/13

Economy fire, flex, 4 portas, prata, c/ ar, 44.544km, único dono. R\$ 24.900. F: (45) 3035-6355/ 9999-1678/ 9999-1674. CI-160903.

PALIO 2008

4 portas, direção, travas, alarme, financiã. R\$ 16.400. F: (45) 9973-0888. CI-161003.

SIENA EL 1.4 FIRE

Flex, prata, 12/13, 76.000km, único dono, completa. R\$ 31.900. F: (45) 3035-6355/ 9999-1678/ 9999-1674. CI-160901.

STRADA ADVENTURE

14/14, prata, 3 portas, 30.000km. R\$ 53.000. F: (45) 9101-1512. CI-160479.



FUSION 2.5

13/14, Branco, 11.000Km R\$ 90.000. F: (45) 9101-1512. CI-160478.

KA GL 2003

R\$ 10.900. F: (45) 9971-1155. CI-160506.

OFERTA ECOSPORT

Freestyle, XLT, 2009, completa, preta, c/ multimidia, step s/ uso. R\$ 32.500., aceite troca carro até R\$ 20.000., na troca R\$ 33.500. F: (45) 9964-1220/ 8403-2218. CI-161240.

GRANDE LEILÃO
PRESENCIAL E ONLINE

LOCAL: RUA JOÃO LUNARDELLI, 2095 - CIG - CURITIBA/PR.

IMPORTADOS: RANGER XLS; AMAROK; FLUENCE; JAC J3; FACE; 2 DODGE RAM; 2 FOCUS; CORDOBA; 2 PEUGEOT 307; SPACEFOX; JETTA. AUTOMÓVEIS: 30 GM; 28 FIAT; 20 RENAULT; 18 VW; 11 FORD; 10 PEUGEOT; 4 CITROEN; 3 MBENZ; 2 AUDI; TOYOTA. UTILITÁRIOS: FRONTIER; 3 SAVEIRO; 3 STRADA; DAKOTA. MOTOS: 16 HONDA; 5 YAMAHA; 2 KAWASAKI. CAMINHÕES: 3 MB LS1938 99 A 02.

www.claudiokussleiloes.com.br

DIA 01/09
TERÇA 10H00

VISITAÇÃO
DIA 31 DAS 09H ÀS 17H30
E 1º DAS 08H30 ÀS 10H00
NO LOCAL DO LEILÃO.

INFORMAÇÕES
EDITAL E FOTOS NO SITE
A PARTIR 30/08 OU
41-3012-4300
CLAUDIO CESAR KUSS
LEILOEIRO OFICIAL

RANGER LIMITED

13/13, 50.000km, prata, automática. Vendo ou troco por novilhas Tabapuã. F: (45) 9929-2009 CI-161288.

RANGER LIMITED

Cabine dupla, 2011/11, 4x4, prata, completa, 2º dono, 48.000km rodados. R\$ 68.000., à vista. F: (45) 9972-3834 tim/ 9133-2540 vivo. CI-161243.



L200 TRITON 3.2 HPE

2012, dupla, 4x4, prata, 170cv, diesel, 2º dono, garantia até 2016. R\$ 82.000., à vista. Estudo troca. F: (45) 3224-6117/ 8402-7695 c/ Gilmar. CI-161252.

MITSUBISHI ASX 4X4

15/15, top, c/ 5000km. F: (45) 9972-3479. CI-161135.

TRITON HPE 2009/2010

3.2, diesel, dupla, preta, automática, couro. F: (45) 9971-1155. CI-160499.



307 1.6 FLEX

Preta, 2008/2009, completo + bancos em couro. R\$ 22.700. F: (45) 9978-4949. CI-161316.

408 GRIFFE THP

Preto, 2014, impecável, 28.000km. R\$ 60.000 Sem troca. F: (45) 9972-4243. CI-161229.



MAGANE GRAN 12/13

Prata, completíssima, ar digital, chave reserva, manual, pneus novos. F: (45) 9971-1155. CI-160503.



COROLLA 2010 1.8

Automático, SEC, top, prata, 2º dono, 64.000km, nota fiscal, chave reserva, financio. R\$ 49.900. F: (45) 9973-0888. CI-161002.



FOX 1.0

08/09, flex, vermelho, 4 portas. F: (45) 8807-1691. CI-161277.

GOL GVI 1.0

flex, 4 portas, 13/14, prata, completo, abs, airbag, 56.346km, único dono. R\$ 29.900. F: (45) 3035-6355/ 9999-1678/ 9999-1674. CI-160906.

GOL TREND 1.0

2011, ar cond., direção, vidros, travas e porta malas elétricos, vermelho, 57000km. R\$ 24.500. F: (45) 9918-5358. CI-161250.

GOLF 10/11 2.0

Sportline, automático, preto, teto solar, placa A, flex. F: (45) 9971-1155. CI-160504.

JETTA 2.0 TSI

Completo, menos teto, 2011. R\$ 70.000. F: (45) 9102-0026. CI-161289.

OFERTA: GOL CITY CIV

1.0, flex, 2 portas, 11/12, prata, 69.797km, único dono. R\$ 16.000. F: (45) 3035-6355/ 9999-1678/ 9999-1674. CI-160904.

PARATI 05/06

Motor AP 1.6, completa, placa A, pneus novos, roda. F: (45) 9971-1155. CI-160502.



CONSÓRCIO DE IMÓVEL

CONTEMPLADO. Crédito R\$ 93.600., entrada de R\$ 30.000.+ 90 parcelas de R\$ 897. Valor pago R\$ 34.774. Fone: (45) 9991-9713. CI-160725.



VENDO EMPILHADEIRAS

NOVAS E USADAS. Novas a partir de R\$ 50.000, usadas a partir de R\$ 15.000 diesel, temos 2,5 ton, 3 ton e 4 ton. Diesel e GLP elétricas. F: (44) 9934-4164/ 9145-2879 (whatts) Gilberto. CI-160853.



ALUGO APARTAMENTO

Ed. Por do Sol, 2 quartos, próx. a Pizzaria Piratas a Bordo, rua Mato Grosso 995, apto 73. R\$ 450. + condomínio. F: (45) 9982-4654 (whatsapp). CI-160606.

ALUGO APARTAMENTO

Ed. Rio Branco, suite, 2 qtos, piscina, semimobiliado, rua Rio Grande do Sul 769, 7º andar. R\$ 1.800. + condomínio F: (45) 9982-4654 (whatts). CI-160607.

ALUGO APARTAMENTO

Direto com o proprietário, 3 quartos, sala de estar e jantar conjugadas, cozinha, lavanderia, 2 vagas de garagem, com ar condicionado. Residencial Villa Germania. F: (45) 9965-7106. CI-160335.

ALUGO APARTAMENTO

No centro, 2 qtos, sala, coz., lavanderia, lavabo, bwc, aquecimento a gás. R\$ 650. F: (45) 9918-0270 c/ Fabiola. CI-160955.

ALUGO APARTAMENTO

1 quarto no centro, Ed. Girassol. F: (45) 3037-1464 c/ Alda CI-161076.

ALUGO APARTAMENTO

2 qtos, próx. ao Shopping JL. F: (45) 9972-3479. CI-161137.

ALUGO APARTAMENTO

Res. Morada do Sol, próx. ao Shopping JL e Unipar, 3 qtos., sala, coz., bwc, lavand., gar. F: (45) 9919-7796/ 9978-8431. CI-161207.

ALUGO APTO 3 QTOS

Sala, cozinha, 3 bwc, 1 garagem, piscina, churrasqueira, porteiro 24h, centro. R\$ 800. + cond. F: (45) 8804-1918 C/ Larissa. CI-160835.

APART. ED. MILÃO

No centro, mobiliado, 2º andar, c/ 106,2m², 2 quartos, 1 vaga de garagem., sacada. R\$ 280.000. Creci J-4114. F: (45) 9972-0172/ 9972-0213. CI-159690.

APART. PRÓX. UNIPAR

Semimobiliado, suite c/ closet + 2 qtos., sala, coz., bwc e gar. R\$ 230.000. F: (45) 3225-2540/ 9901-6633. CRECI 7297. CI-161239.

APARTAMENTO

Res. Bariloche, 3 qtos e demais dependências. R\$ 150.000. F: (45) 3035-6699/ 9966-6699 CRECI 3999. CI-160642.

APARTAMENTO

Res. Cascavel, térreo, 3 qtos e demais dependências. R\$ 150.000. F: (45) 3035-6699/ 9966-6699 CRECI 3999. CI-160643.

APARTAMENTO CENTRO

Excelente apartamento, próximo ao Hospital Salette, com 130m², suite, 2 quartos, sala, cozinha, bwc, lavanderia, sacada com churrasqueira, 2 vagas de garagem, semi-mobiliado, mais um terraço de 40m², ótima área de lazer com piscina e salão de festas. R\$ 338.000. F: (45) 9966-4307. CRECI 20644. CI-161327.

APARTAMENTO NOVO

Suite, 2 quartos, demais dependencia, 2 vagas de garagem, depósito, área de 134m². R\$ 300.000. F: (45) 9959-9449 CI-161332.

ED. ALTO DA FAG

Rua João Kuloski, c/ 47m², 01 suite, sala de estar, coz., lavanderia, c/ garagem. R\$ 140.000. CRECI J4114. F: (45) 9972-0172/ 9972-0213. CI-159687.

ED. PLÁCIDO

MASCARELO, no centro, rua Olavo Bilac, c/ 140m², 3º andar, suite, 2 qtos, sala de estar/ jantar, coz., 1 vaga garg. R\$ 330.000. F: (45) 9972-0213/ 9972-0172. Creci J4114. CI-159689.

Há 15 anos cuidando do seu veículo

3223-6699

Especializado

Higienização a Seco

Apenas R\$ 99,00

• Teto
• Cintos
• Painel
• Estope
• Bancos
• Tapetes
• Carpete
• Porta-Malas
• Forro de porta
• Embaixo dos Bancos

Distribuidor exclusivo para Cascavel e Região

esperto flex Cascavel

Espeto giratório à pílha

TIM (45) 9988-3377 Vivo (45) 9125-3377
www.espertoflexcascavel.com.br

Rua Vitória, 770, esq. c/ Rua 7 de Setembro - Cascavel - PR

LANÇAMENTO IMÓVEL

NA PLANTA, Ed. Salvador Dali no Country, c/ suite, 2 quartos, bwc, sala de estar, sala de jantar, sacada c/ churrasqueira à gás, cozinha, lavanderia c/ sacada, a partir de R\$ 245.180. Entrada + 36 parcelas, chaves, financiamento. F: (45) 9972-0172/9972-0213. Creci J4114. CI-159697.

V. MORETTI ALUGA

Apartamento Res. Fávoro Lemke, rua Pio XII 2371, Centro, c/ 02 quartos, sala, sacada, cozinha, banheiro, área de serviço, 1 vaga de garagem. R\$ 670. F: (45) 3322-1515 CRECI 3149 J CI-154149.

V. MORETTI ALUGA

Apartamento Ed. Barcelona, rua Rio de Janeiro 3002, centro, c/ suite, 2 qtos, sala, coz., bwc, 2 vagas de garagem. R\$ 1.500. F: (45) 3322-1515. CRECI 3149-J. CI-154150.

V. MORETTI ALUGA

Apartamento Cond. Res. Orquideas, rua Natal 2591, Jd Cristal, suite, 02 qtos, sala, cozinha, bwc, área de serviço, sacada, 2 vagas de garagem R\$ 900. F: (45) 3322-1515 CRECI 3149 J CI-154151.

V. MORETTI ALUGA

Apart. Ed. Torre Nobre, rua Souza Naves 3525, centro, suite c/ closet e sacada, 2 quartos, sala, cozinha, banheiro, área de serviço, depend. de empregada, 1 vaga de garagem R\$ 1.000. F: (45) 3322-1515 CRECI 3149 J CI-154143.

V. MORETTI ALUGA

Apartamentos Ed. Dona Guilhermina, na Rua Erechim, 1819, Centro, c/ suite, 2 quartos e demais dependências, 1 vagas de garagem R\$ 1.050., e outro c/ 2 quartos, e demais dependências, 1 vaga de garagem R\$ 850. F: (45) 3322-1515 CRECI 3149 J CI-154145.

V. MORETTI VENDE

Apartamento mobiliado Ed. Albatroz, rua Paraguai 1459, quase esq. c/ a Rua Rio Grande do Sul, Centro, c/ aprox. 164,79m², 2 suites sendo 1 c/ banheiro, 1 quarto, sala 2 ambientes, sacada, cozinha, área de serviço, banheiro, 1 vaga de garagem. Valor Promocional, consulte-nos. F: (45) 3322-1515 CRECI 3149 J CI-154146.

VENDE-SE APARTAMENTO

Ed. Augustus, Rua da Bandeira 927, com aproximadamente 177,00m² de área total, 1 suite, 2 quartos, banheiro social, sala de estar, sala de jantar, cozinha, área de serviço, 2 sacadas, e 2 vagas de garagem. A partir de R\$ 447.810. F: (45) 3222-0039/3224-8001. CI-160641.

VENDO APARTAMENTO

Vila Medine, rua Minas Gerais, 3 suites, 3 gar., negócio c/ segurança e flexibilidade. Tratar c/ Aldo F: (45) 9962-2562. CI-158911.

VENDO APARTAMENTO

C-24, 4º andar, Ed. Rothenburg, Rua 7 de Setembro, 4249, com aproximadamente 83,296m² de área total, 2 quartos, banheiro social, sala de estar, sala de jantar, cozinha, área de serviço e uma vaga de garagem coberta. R\$ 158.000. F: (45) 3222-0039/ 3224-8001. CI-160638.

JÚLIO CÉSAR
Leiloeiro Oficial

CURITIBA - PR

Leilão - Bancos e outras Empresas

ONLINE PRESENCIAL

VEÍCULOS INTEIROS E SINISTRADOS E ALGUMAS SUCATAS SEM DOCUMENTOS

Dia: 4 de setembro de 2015 às 10 horas • Local: Rua Vanderlei Moreno, 9.850 Bairro Borda do Campo - São José dos Pinhais - PR

Visitação: dia 3 das 9 às 16 horas no local do leilão

Condições de pagamento: 100% no ato da arrematação mais 5% do total como comissão do leiloeiro

Informações: Tels.: (41) 3302-6464 - (11) 2464-6464 - www.sodresantoro.com.br

Júlio César Alves Ribeiro - Leiloeiro Oficial - Jucepar nº 635

GRANDE OPORTUNIDADE

31/08/2015
SEGUNDA ÀS 10:00h
LOCAL: ACIC CASCVEL

LANÇAMENTO INICIAL R\$295.000,00

VALOR 2ª PRAÇA

LEILÃO EXTRAJUDICIAL

APARTAMENTO nº 101 do Edifício Residencial ATLANTA, com endereço sito à Rua Salgado Filho, nº2611, Centro, na cidade de Cascavel/PR Com área privativa de 110,9m2, área comum 44,20 m2, e duas garagens de 37,4 m2, sendo área total de 192,50 m2, contendo 1 suite e 2 quartos, área de serviços com churrasqueira, sala dois ambientes, cozinha e sacada.

FONE: 45.8414.5555
www.tudoleiloes.com.br

FRAZÃO LEILÃO CASAS EM CASCAVEL



Banco Santander vende em leilão

Casas em condomínio com 03 dormitórios no Cond. Terra Nova Cascavel I, na Av. das Torres, 186, Parque Verde, Cascavel, com 60m²/68m²/88m² de construção em terreno de 143m²:

Casa 131, modelo C – Avaliação: R\$ 161.000,00 – Lance Mínimo: R\$ 137.000,00.

Casa 348, modelo C - Avaliação: R\$ 160.000,00 – Lance Mínimo: R\$ 120.000,00.

Casa 224 - Avaliação: R\$ 160.000,00 – Lance Mínimo: R\$ 117.000,00.

Casa 120 - Avaliação: R\$ 142.000,00 – Lance Mínimo: R\$ 112.800,00.

À vista ou sinal de 20% mais 48 parcelas, conforme edital. Cadastre-se para participar do leilão pela internet. Veja fotos, matrícula e mais informações no site do leiloeiro ou pelo tel. 11-3550-4066. Ref.3198/2077/2076/2081

www.Frazaoleiloes.com.br

VENDO APARTAMENTO

Ed. Ana Lúcia, Rua Manuel Ribas 1599, com aproximadamente 108,03 m² de área total, 2 quartos, banheiro social, sala de estar e jantar, cozinha, área de serviço, sacada com churrasqueira e 1 vaga de garagem. A partir de R\$ 248.515. F: (45) 3222-0039/ 3224-8001. CI-160640.

VENDO APARTAMENTO

Res. Bariloche, Apto 22, b1, 2º andar, Rua Curitiba 1639, com aprox. 64,336m² de área total, 3 dormitórios, sala, cozinha, área de serviço, banheiro, circulação e 1 vaga de garagem coberta, o apartamento dispõe de 1 guarda roupa embutido em cada quarto, na cozinha dispõe de armários e bancada da pia, armário no banheiro e tanque na lavadeira. Valor R\$ 160.000. F: (45) 3222-0039/ 3224-8001. CI-160639.

VENDO APARTAMENTO

Em fase de acab., 202m², 2 vagas de gar., pastilhado, suite, 2 qtos, água e gás individual, tubulação de ar condicionado instalado, churrasq. F: (45) 9972-5320/ 3226-5528. CI-161098.

VENDO APARTAMENTO

Térreo no Residencial Foz, c/ 3 qtos. R\$ 135.000. F: (45) 3226-1695/ 8807-1691. CI-161281.

VENDO APARTAMENTOS

Próximo Shopping JL, com 2 e 3 quartos, novos, com elevador, direto com o proprietário. F: (45) 9971-1155. CI-160505.

Casas

ALUGO CASA

Nova, 2 qtos., bwc, sala, coz., área de serviço, gar., portão eletrônico, centro, a 100m da Unimed. R\$ 580. Tratar F: (45) 8402-6705 (TIM). CI-161285.

ALUGO SOBRADO

Em condomínio fechado de alto padrão. R\$ 7.000., mensais. Creci J- 4114. F: (45) 9972-0172/ 9972-0213. CI-159698.

CASA EM CORBÉLIA

Casa nova, c/ 166m², terreno c/ 286m², loteamento Berté. R\$ 438.000. F: (45) 9966-4307. CRECI 20644. CI-161323.

CASA NA FACULDADE

Padrão Trivelatto, 2 quartos, 2 garagens coberta. Entrada de R\$ 52.000.+ parcelas de R\$ 462., aceito carro até R\$ 30.000. F: (45) 9941-3577/ 3096-4022. CI-161257.

CASA NA NEVA 240M²

Suíte, 2 quartos, sala, copa, sala de tv, cozinha, bwc, garagem 3 carros, piscina. R\$ 750.000. F: (45) 3225-2540/ 9907-1757. www.gersonparanhos.com.br Creci 7297 CI-161245.

VENDO RESTAURANTE EM FOZ DO IGUAÇU

Região central, com todos equipamentos e instalações.

Interessados tratar: (45) 8822-3776

CASA NO ALAGADO

Boa Vista da Aparecida, c/ suite, 3 qtos, laje, piscina e edícula. F: (45) 9972-3479. CI-161136.

CASA NO CATARATAS

Com 159m² e terreno de 468,4m², na rua Brasília, 2 quartos, sala de estar/jantar, cozinha, lavand., churrasqueira, 2 vagas cobertas e 1 descoberta, c/ sobra de terreno. R\$ 265.000. F: (45) 9972-0213/ 9972-0172. Creci J4114. CI-159696.

CASA NO ESMERALDA

Em alvenaria c/ 60m², com meio terreno de 228m², próximo ao Estádio Olímpico e Rua Tito Muffato. R\$ 78.000. F: (45) 9966-4307. CI-161325.

CASA NO PACAEMBU

C/ 3 qtos., 2 salas, coz., bwc., lavand., garagem, terreno de 375m², imóvel c/ ponto comercial, próx. ao Irani e Av. Brasil. R\$ 228.000. F: (45) 9966-4307. CI-161328.

CASA NO VENEZA

Próx. ao PAC., casa nova c/ laje, 3 qtos, c/ meio terreno de 6x30=180m², R\$ 165.000. F: (45) 9966-4307. CI-161326.

CASA NOVA

Alvenaria, laje, 80m², documento p/ financiamento, sobra de lote, Quebek, Rua Argemiro Hirt 640. R\$ 160.000., ac. carro, lote, caminhão ou chácara. F: (45) 9820-2289. CI-160993.

CASA VERDES CAMPOS

100m², 2 qtos., sla, coz., gar., próx Muffato R. Norte. R\$ 130.000. F: (45) 9907-1757 tim/ 3225-2540. Creci 7297. www.gersonparanhos.com.br CI-161235.

CONDOMÍNIO VILLAGIO

No Pq. São Paulo, Sobrado geminado, novo, em condomínio fechado, c/ suite, 2 qtos., bwc, sendo que um quarto tem closet, sala de estar/ jantar, coz., lavabo e lav., garagem p/ 2 carros. R\$ 330.000. F: (45) 9972-0172/ 9972-0213. Creci J-4114. CI-159692.

OFERTA DA SEMANA

Sobrado, Paque São Paulo, 127m², suite c/ sacada, 2 dormitórios, bwc social, sala de estar, cozinha, espaço gourmet c/ churrasqueira, lavabo, área de serviço, 2 vagas de garagem, móveis embutidos/ suite, bwc, cozinha e no espaço gourmet. R\$ 325.000. F: (45) 9902-3848 CRECI 18181 CI-161246.

SOBRADO MARIA LUIZA

137m², suite c/ closet, 2 qtos, sala estar/jantar, sacada, coz. móveis planejados, lavado, churrasq. R\$ 365.000. F: (45) 9901-6633 tim/ 3225-2540. Creci 7297. www.gersonparanhos.com.br CI-161237.

SOBRADO PORTO SEGURO

C/190m², suite, + 2 qtos., escritório, 2 sacadas, gar. p/ 3 carros, e demais depend., todo em gesso e porcelanato, aquecimento solar, sobra de terreno p/ piscina. R\$ 570.000. F: (45) 9978-4844/ 9108-3787. CI-160733.

SOBRADO PQ SÃO PAULO

Próximo ao banco do Brasil, 134m², suite, 2 quartos, e demais dependências. F: (45) 3225-2540/ 9972-7834. Creci 7297. www.gersonparanhos.com.br CI-161242.

V. MORETTI VENDE

Casa rua Salgado Filho, Neva, suite, 2 quartos, 3 salas, coz., banheiro, área de serviço, edícula, 3 vagas de garagem R\$ 450.000. F: (45) 3322-1515 CRECI 3149 J CI-154144.

VENDEO SOBRADOS

Loteamento Angra dos Reis, c/ aproximadamente 105,35m² de área total, suite, 2 quartos, banheiro social, lavabo, sala de estar, sala de jantar, cozinha, área de serviço, 1 vaga de garagem coberta, opção para segunda vaga de garagem descoberta. R\$ 315.000. F: (45) 3222-0039/ 3224-8001. CI-160633.

VENDE-SE APARTAMENTO

B12, 2º andar, Ed. Rothenburg, rua 7 de Setembro, 4249, c/ aproximadamente 98,60m² área total, 2 quartos, banheiro social, sala de estar, sala de jantar, cozinha, área de serviço e 1 vaga de garagem coberta. R\$ 155.000. F: (45) 3222-0039/ 3224-8001. CI-160635.

VENDO CASA 200M²

E benfeitorias, de alvenaria, em Boa Vista da Aparecida, margem do lago, área c/ 3.400m², a 3.500 m da cidade. F: (45) 3326-5151/ 8405-5536. CI-161283.

VENDO CASAS

Loteamento Barcelona, c/ aproximadamente 49,54m² de área total, 2 quartos, bwc, sala de estar e jantar, cozinha, área de serviço externa e uma vaga de garagem descoberta. R\$ 139.000. (Minha casa, minha vida). F: (45) 3222-0039/ 3224-8001. CI-160634.

VENDO SOBRADO

275m², fino acabamento, 4 garagens, 80m de sobra de terreno. R\$ 680.000., ac apartamento c/ 2 garagens até R\$ 400.000., ou terreno de R\$ 250.000. F: (45) 9817-4949/ 8402-0036 c/ Amador. CI-159678.

VENDO SOBRADO

130m², Rua São João Lili Cirico, com suite c/ closet, 2 qtos, salas de jantar e estar, cozinha, área de serviço c/ churrasqueira, garagem. R\$ 330.000. F: (45) 9109-9927. CI-161156.

VENDO SOBRADO

141,5m², 3 quartos, 1 suite, sala, cozinha, lavabo, gar. para 2 carros, churrasqueira, área de serviço, ótimo acabamento, Rua Belém, Cancelli. Aceito apto no negócio. F: (45) 9973-6272 CI-161220.

Kitinetes

ALUGA-SE KINETE

Rua Manuel Ribas, proximo Muffatão Neva. Para moças, individual, sem garagem. R\$ 360. F: (45) 9128-5106 c/ José. CI-160707.

ALUGO

Kitinete mobiliada, no Centro e Apartamento no São Cristóvão. F: (45) 9971-7399. CI-161276.

ALUGO KINETETE

Próx. ao Shopping JL. R\$ 550. F: (45) 9972-3479. CI-160497.

Ponto Comercial

ALUGO BARRACÃO

Com 1900m² na Av. Toledo, próximo à Câmara, c/ terreno de 2400m². Consulte-nos. Creci J4114. F: (45) 9972-0172/ 9972-0213. CI-159694.

ALUGO BARRACÃO

Excelente localização, Parque São Paulo. R\$ 3.900. F: (45) 3038-3365 CI-161293.

ALUGO BARRACÕES

187,5m² e pé-direito de 6,0m, na Rua Rio da Paz, com duas vagas de garagem. F: (45) 9971-4832. CI-161070.

ALUGO BARRACÕES

Claudete, 470m², R\$ 3.500. Outro de 390m², R\$2.500. F: (45)9966-2215 - Ivar. CI-161254.

ALUGO SALA COMERCIAL

Jorge Lacerda 736, esquina c/ rua Natal, prox. Ed. Morada do Sol. R\$ 400. F: (45) 9982-4654 (whatts). CI-160608.

ALUGO SALA COMERCIAL

280m², Rua General Osório, próximo a Igreja do Parque São Paulo. F: (45) 3225-1168. CI-161146.

GRANDE OPORTUNIDADE

COMERCIAL. Loja de abrasivos, empresa com mais de 10 anos na cidade, 3.000 clientes ativos, loja faturando, bom estoque, grande volumes de recebíveis, c/ veículos. F: (45) 9145-6340 - Joni. CI-161121.

IMOBILIÁRIA ZANEL

ALUGA. Prédio Comercial, com aprox. 1570m², estacionamento privativo, na Rua Paraná esq. Rua Romão Chrun. R\$ 12.000. F: (45) 3225-2595. CI-161308.

IMOBILIÁRIA ZANEL

VENDE. Prédio residencial, centro Rua Recife, Lote 700m2, área construída 1.071m², sendo 10 unidades habitacionais (todas locadas). R\$ 4.300.000. F: (45) 3225-2595. CI-161309.

IMÓVEL

Rua Manoel Ribas, entre as Ruas São Paulo e Rio de Janeiro, 250m² sendo 18x32. R\$ 900.000. F (45) 9952-4546 Creci 14707 F CI-161081.

IMÓVEL COMERCIAL

Aluga-se.1 sala de 92m², 1 barracão de 142m² e 1 barracão de 800m², localizado na BR 467, km 105, Cascavel, sentido Toledo. Valor à combinar. F: (45) 3035-3377 no período da manhã. CI-161259.

LOJA DE CONFECÇÕES

Feminina, Rua Carlos de Carvalho 3647, valor a combinar. F: (45) 9107-0269/ 9964-8641. CI-161074.

OPORTUNIDADE

De negócio, vendo loja de Moda Gestante e Infantil, com mais de 8 anos de mercado, com site e facebook com mais de 7.000 curtidas, central. Valor a combinar. F: (45) 9961-3589. CI-160819.

OPORTUNIDADE

Vendo panificadora e confeitaria, c/ ótima clientela, a mais de 20 anos no mercado em Campo Grande- Mato Grosso do Sul. F: (67) 3342-2324/ 9297-5536 c/ Ricardo. CI-161216.

POSTO DE COMBUSTÍVEL

NOVO. Vendo ou arrendo trecho Toledo / Marechal Candido Rondon, rodovia BR 163. F: (45) 9847-6772 Geraldo/ 9973-9908 (whatsapp) Isaura. CI-161176.

PRÉDIO COMERCIAL

Ao lado da Catedral e Hotel Copas Verdes, c/ 898,18m² de área construída, 3 pavimento, c/15 kitinetes alugadas e 2 salas comerciais térreas. R\$ 2.100.000. CRECI J4114. F: (45) 9972-0172/ 9972-0213. CI-159686.

V. MORETTI ALUGA

Sala Comercial na Rua Paraná, 5341/D, Centro c/ 52,27m². R\$ 1.500. F: (45) 3322-1515 CRECI 3149 J. CI-154147.

V. MORETTI ALUGA

Sala Comercial Nova, na Rua Paraná, 4753, sala 8, medindo aprox. 170,75m². R\$ 3.111. F: (45) 3322-1515 CRECI 3149 J CI-154148.

V. MORETTI ALUGA

Sala comercial, na Rua Rio Grande do Sul 1983, centro, c/ aproximadamente 65m². R\$ 1.400. F: (45) 3322-1515 CRECI 3149 J CI-154258.

VENDO BARRACÃO

180m², alvenaria, ótima localização, Coqueiral, a 1,5 quadra da Av. Brasil, binário Rua Antonio J. Elias entre a Paraná e Pernambuco. R\$ 112.000. + 48x de R\$ 1.000., se quiser já fica alugado por R\$ 1.000./mês. F: (45) 9808-3530 (TIM) / 9145-5514 (VIVO). CI-161213.

Terrenos

1 ALQUEIRE

8.500m do trevo Cataratas, sentido Marinas, 700m do asfalto, com escritura, sem benfeitorias, sem água. R\$ 110.000. F: (45) 9965-0669 c/ Dionizio. CI-161134.

1.170 HECTARES

No município de Campo verde, 800 hectares em pasto pode ser plantado toda em lavoura. Valor 120 sacas por hectare em 1 entrada de 40% e o restante em 3 pagamentos. F:(45) 9947-4123 CRECI 6746/ F26709. CI-161116.

54 ALQUEIRES

Toledo, 36 em lavoura e o restante em reserva. R\$ 1.800 sacas por alqueires em 1 entrada e mais 5 pagamentos. F:(45) 9947-4123 CRECI 6746/ F26709. CI-161117.

640 HECTARES

Com 350 hectares de planta. Valor 100 sacos de soja o hectare, 1 entrada + 3 pagamentos, valor da entrada a combinar. F:(45) 9947-4123. CRECI 6746/ F26709. CI-161113.

844 HECTARES

Com 700 hectares em lavoura à 10 anos em plantio. Valor 200 sacas por hectares em 1 entrada de 30% e o restante em 3 pagamentos. F:(45) 9947-4123 Creci 6746/ F26709. CI-161114.

ÁREA 14 DE NOVEMBRO

4.633m², Rua Souza Naves Sul, após o viaduto Petrocon, ao lado da Met. Turmina, R\$ 930.000. F: (45) 3035-6699/9966-6699 CRECI 3999. CI-160644.

ARRENDO 700 HECTARES

Primavera do Oeste. 10 sacas por hectare.. F:(45) 9947-4123 CRECI 6746/ F26709. CI-161118.

ESQUINA NA FAG

612,50m², (17,5x35m), R. Anibal Curi c/ R. João Maria Correa. R\$ 420.000. F: (45) 3225-2540/ 9972-3834. CRECI 7297. www.gersonparanhos.com.br CI-161236.

FAZENDA NO TOCANTINS

1.416 hectares, com 500 plantado eucalipto de 1, 2 e 3 anos, com sede. F: (45) 9971-1155. CI-161138.

IMOBILIÁRIA ZANEL

VENDE. 15 alqueires mecanizados, próximo ao Show Rural, em Cascavel. R\$ 2.600.000. F: (45) 3225-2595. CI-161311.

IMOBILIÁRIA ZANEL

VENDE. 2 Terrenos no Country, rua Pará esq. com Siqueira Campos, área de 1.500m². R\$ 1.200.000. F: (45) 3225-2595. CI-161310.

LOTE NO CLARITO

480m², 12x40, Rua Curió. R\$ 140.000. F: (45) 3225-2540/ 9972-3834. www.gersonparanhos.com.br Creci 7297 CI-161244.

LOTE NO MIRANTE

C/ 200m², Rua Herval, próximo a BR 467. R\$ 65.000. + parc., ou R\$ 130.000., quitado. F: (45) 3225-2540/ 9972-3834. CRECI 7297. CI-161241.

LOTE VERONA 12X33

Região da Uniãoeste, inteiro R\$ 35.000.+100x de R\$ 1.350., ou meio lote 6x33, R\$ 17.500.+100x de R\$ 675., aceito carro ou moto. F: (45) 9917-1967. CI-160976.

TERRENO

Próximo a rodoviária, com 715m², Rua das Palmeiras. F: (45) 9971-1155. CI-160500.

TERRENO CENTRAL

Com 1050m², (25x42), rua Vitória 770. R\$ 1.280.000. F: (45) 3035-6699/ 9966-6699. Creci 3999.

VAGA:
Analista de Departamento Pessoal
Envie seu currículo para:
contratacoes.industria@gmail.com

**Pare de procurar emprego.
Seja dono do seu próprio negócio.**

**INVISTA NO
SEU FUTURO!**

**OPORTUNIDADE UNICA
LIGUE AGORA!**

45 9816 3510

TERRENO PARA PERMUTA
Permuta-se área construída, por terreno, região central de Cascavel - PR. contato@krumconstrucoes.com.br CI-160632.

VENDE-SE CHÁCARA
C/ acesso ao lago, em Boa Vista da Aparecida, linha Manduri, a 3.500 m da cidade, fácil acesso, área de 22.500m². F: (45) 3326-5151/8405-5536. CI-161282.

VENDO TERRENO
No Cancelli, rua Mario C. Martini 212, a duas quadras do Muffatão, c/ 457m². R\$ 250.000. F: (45) 8801-0155. CI-160790.

VENDO ÁREA
2.234m² na FAG em frente ao residencial FAG. R\$1.200.000. F: (45) 9952-4546 Creci 14707 F. CI-161082.

VENDO ÁREA
24.200m², a 48.400m² na BR 277, ao lado do posto Gotardo. R\$ 300., o m². F: (45) 9952-4546 Creci 14707 F. CI-161083.

VENDO ÁREA
Av. Piquiri, após 300m do viaduto da BR, 3.300m². R\$ 350., o m². F: (45) 9952-4546 Creci 14707 F. CI-161084.

VENDO ÁREA
36.000m² na BR 277, em frente a câmara frigorífica da Cotriguaçu (ferroeste). R\$ 100. o m². F: (45) 9952-4546 Creci 14707 F. CI-161085.

VENDO CHÁCARA
Santa Felicidade, 24.200m², toda infraestrutura. F: (45) 9985-7717. CI-160999.

VENDO LOTE
Em Boa Vista da Aparecida, 525m², 1 quadra do Banco Itaú, e uma quadra e meia da matriz. Centro. R\$ 90.000., aceito veículo como parte de pagamento ou gado. F: (45) 9914-4396. CI-161073.

VENDO LOTE
13x40, Rua Minas Gerais, centro. R\$ 1.500.000. F: (45) 9952-4546 Creci 14707 F. CI-161086.

VENDO LOTE
2 lotes na Rua Filosofia atrás da União. R\$ 650.000. F: (45) 9952-4546 Creci 14707 F. CI-161087.

VENDO LOTE
Esquina da Rua Recife com a Presidente Bernardes, 13x41. R\$ 1.500.000. F: (45) 9952-4546 Creci 14707 F. CI-159688.

CEBRAC
**CONTRATA
VENDEDOR**
Você que está em busca de colocação no Mercado de Trabalho, e quer ganhar dinheiro, venha fazer parte da equipe de vendas do CEBRAC.
Salário + Comissão + V.A + V.T + Premiação.
Expectativa de ganho: R\$ 2.800,00
Encaminhe seu currículo para: **angelita.cebrac@gmail.com** ou agende uma entrevista pelo tel: **(45)3225-0210**

CRÉDITO PESSOAL
Para Capital de Giro, Limpar seu nome, Investimentos, Compra de Imóveis, Carros e etc
Parcelas para 60 dias e sem consulta ao SPC e SERASA

R\$ 9.000,00 em 60x R\$ 200,00
R\$ 15.000,00 em 60x R\$ 330,00
R\$ 35.000,00 em 240x R\$ 260,00

Documento Registrado no Cartório

Informações: (11) 2857-6512 (11) 95871-0677 (Tim)

ASSISTENTE DE VENDAS
Tradicional empresa contrata profissional com experiência na **venda de produtos químicos (LINHA INSTITUCIONAL)**, com forte relacionamento junto às indústrias de bebidas, laticínios, frigoríficos, abatedouros, hospitais/hotéis, para atuar em Cascavel e região.
Oferecemos: salário fixo, mais variável, plano de saúde, seguro de vida e veículo.
Enviar currículo para o email: **vendasmkq@gmail.com**

COODETEC
VAGAS DE EMPREGO
VAGA ENCARREGADO DE MANUTENÇÃO GERAL:
Conhecimento em manutenção predial, elétrica e industrial. Irá auxiliar na elaboração de plano de manutenção corretiva e preventiva e executar algumas manutenções. Supervisão de terceiros. Vaga para a cidade de Palotina.
Requisito: ser técnico em eletromecânica ou estar cursando superior em eletromecânica.
VAGA DE ASSISTENTE DE PROJETOS:
Responsável por contato com fornecedores, solicitação de orçamentos, contratos, acompanhará a execução dos projetos, controle de custo, realização do cronograma.
Preferência: Curso técnico em Edificações. Vaga para Cascavel.
Interessados enviar currículo para recrutamento@coodetec.com.br ou ligar para (45) 3321 3651

VENDO LOTE
Rua Mato Grosso, 1266, 25x20. R\$ 1.000.000. F: (45) 9952-4546 Creci 14707 F. CI-161089.

VENDO LOTE
Florais do Paraná. Valor pago R\$ 21.000., quero R\$ 17.000. + parcelas de 900. F: (45) 8402-6705 (TIM). CI-161284.

VENDO TERRENO
No Pioneiros Catarinense, na Rua Cristovão Colombo 230, esq. c/ Angelo Chiamulera. Terreno c/ 450m², c/ casa em alvenaria de 142m² de área construída, c/ suite. 2 qtos, sala, cozinha, bwc social e garagem p/2 veículos. R\$ 380.000. Aceita-se contra proposta. F: (042) 30256204 / (042)9966-1155. CI-161094.

VILA TOLENTINO
Terreno com 420m², e casa mista de 100m², rua Sérgio Djalma de Holanda 1420, R\$ 330.000. F: (45) 3035-6699 ou 9966-6699 creci 3999. CI-157895.

Imóveis Diversos
CONSÓRCIO
CONTEMPLADO, de imóvel, vendo R\$ 50.000., entrada de R\$ 20.000. + parcelas de R\$ 414. Só vendo. F: (45) 9964-9981. CI-160498.

CONSÓRCIO A BOLA
DA VEZ. Compre um Consórcio Rodobens. Imóveis, Carros e Motos. Representante em Cascavel: Imobiliária Destro F: (45) 3038-6464/ 9972-0213/ 9972-0172/ 9938-9739. Creci J4114 CI-159688.

HOTEL SAUIPE
Dispõe das últimas vagas para o período do Show Rural, de 14/02 a 20/02/2016. F: (45) 3322-4040. CI-161302.

HOTEL SAUIPE
Contrata recepcionista masculino com disponibilidade de horários. Interessados encaminhar currículo para Av. Brasil 3692. CI-161305.

Animais
COMPRO NOVELHAS
Tabapuã. F: (45) 9929-2009 CI-161287.

Empregos
AUX. ADMINISTRATIVO
Exige-se: Experiência na construção civil e em depto pessoal, CNH p/ carro e moto, senso de organização. Oferece: Semana de 5 dias, salário compatível com a função, V.A., bom ambiente de trabalho, em Cascavel/ Pr. Interessados enviar curriculum para recrutamento-peris@hotmail.com CI-161227.

CONTRATA AUXILIAR DE PRODUÇÃO, masculino, maior de idade, c/ disponibilidade de horário. Interessados comparecer Rua Benjamin Constant, 559, Pq. São Paulo, c/ currículo e carteira de trabalho. F: (45) 3224-7979/ 3038-7975. CI-160592.

CONTRATA-SE
Auxiliar de escritório, c/ experiência em departamento pessoal, c/ conhecimento em legislação trabalhista e domínio em informática. Interessados enviar currículo para: golff@uol.com.br CI-161144.

CONTRATA-SE
Mecânico alinhador, c/ experiência. F: (45) 9910-1064/ 9973-9376. CI-161217.

CONTRATA-SE
TÉCNICO EM EDIFICAÇÃO OU ENGENHEIRO CIVIL. Exige-se: Exp. no orçamento e gestão de obras, habilidade p/ gerenciar equipe, CNH carro e moto, exp. em compras, conhecimento em informática. Oferece: Semana de 5 dias, salário compatível com a função, V.A., bom ambiente de trabalho, em Cascavel/ Pr. Interessados enviar curriculum para recrutamento-peris@hotmail.com CI-161228.

CONTRATO AÇOUGUEIRO
Tratar Rua Marechal Floriano 4147. - Coelho / Ana. CI-161194.

FARMAÚTIL CONTRATA
Farmacêutico, c/ experiência, disponibilidade p/ horários, 44 horas semanais, CRF ativo. Interessados enviar currículo p/ rh@farmautil.com.br ou F: (45) 3096-1500. CI-161260.

FONOAUDIÓLOGO (A)
CONTRATA: 40h semanais, para atuar em cascavel, oferecemos salário fixo, vale transporte, vale refeição, plano de saúde, plano odontológico, prêmios sobre produtividade, auxílio moradia para profissionais de outra cidade. Interessados enviar currículo para rh@audioimport.com.br CI-161080.

KRUM CONSTRUÇÕES
E Incorporações Ltda. CONTRATA: Empreiteiro de Carpintaria para trabalhar em obra fora de Cascavel - Pr. Interessados entrar em contato pelo F: (45) 3222-0039. CI-160136.

Negócios
AUMENTE SUA RENDA
Seja um revendedor (a) do inovador furador para saches. F: (45) 9941-3577/ 3096-4022. CI-161255.

NEGÓCIO PRÓPRIO!
Empresário local está expandindo negócio em Cascavel e região, e busca pessoas c/ visão empreendedora. F: (45) 9981-6766. CI-159948.

Diversos
VENDO DISTRIBUIDORA
De produtos de limpeza, com ótimo faturamento e boa carteira de clientes, atende cascavel e região. F: (45) 9959-9449 CI-161333.

APOIO ESPIRITUAL
Se você tem um sonho, não desista, corra atrás que você alcançará. Pai Oxosse Rei da Mata: Trabalhos em geral, une o casal, desmancha mal feito, abre caminho nos negócios, tira o vício, consulta de cartas, consultas espirituais. F: (45) 9932-3672/ 3225-1326. R. Medicina, 550, Jd. Universitário. CI-161271.

CLUBE DE CAMPO LAGO AZUL
PRECISA DE VENDEDORES (AS) AUTÔNOMOS
EXCELENTE COMISSÃO + PREMIO DE PRODUÇÃO
(45) 3223-8003



OPORTUNIDADE DE TRABALHO:
AUXILIAR ADMINISTRATIVO
Cursando ou ter concluído ensino superior. Necessário experiência na área.
AUXILIAR ADMINISTRATIVO COMERCIAL
Cursando ou ter concluído ensino superior. Necessário experiência na área.
ANALISTA DE LOGÍSTICA
Cursando ou ter concluído ensino superior. Necessário experiência na área.
LÍDER DE EXPEDIÇÃO
Cursando ou ter concluído ensino superior. Necessário experiência na área.
SOLDADOR
Necessário curso e experiência com solda Tig.
ELETROMECÂNICO
Necessário curso e experiência na área.

Interessados enviar currículo para curriculo@nutriplan.com.br ou entregar o currículo na empresa.
(45) 3218-4600 - Cascavel - PR

CONSULTE AS CARTAS
Tarô por Telefone. Fazemos trabalhos espiritual. F: (45) 3223-9925/ 9935-6222. CI-160821.

ESTILO MASSAGEM
Terapêutica, clínica, drenagem linfática, reflexoterapia e massagem relaxante. F: (45) 9941-9370/ 9101-4913 c/ Raquel. CI-156289.

MASSAGEM ESTIMULANTE
P/ homens que querem relaxar o stress do dia-a-dia. C/ local F: (45) 9942-0898 c/ Letícia. CI-161189.

MASSAGEM ESTIMULANTE
P/ homens e casais que queiram relaxar o stress do dia-a-dia. C/ local F: (45) 9821-7809. C/ Bia CI-161190.

MASSAGEM ESTIMULANTE
P/ homens que precisam relaxar o stress e cansaço. C/ local seguro e discreto. F: (45) 9984-1157. Loana. CI-161191.

MASSAGEM ESTIMULANTE
P/ homens que precisam relaxar, recém chegada de Sta Catarina, com local. F: (45)9834-3367- Taina CI-161192.

MASSAGEM RELAXANTE
Muscular, ajuda tirar cansaço, estresse, dores musculares e estimulantes. F: (45) 3326-6756. CI-161174.

MASSAGEM RELAXANTE
Cansaço físico, dores musculares, atendimento central c/ sala climatizada. F: (45) 9849-9378. CI-161186.

PARE DE SOFRER
Trago a teus pés quem você ama rindo ou chorando, em tempo recorde. F: (43) 3344-4566/ 9609-1587/ 8456-3291 (whatsapp) / (45) 9909-3154. solucoes.deamor@hotmail.com CI-160470.

ÚNICO NO BRASIL
Gamado e amarrado em você pra sempre! Sigilo absoluto. F: (43) 3152-6754/ 3322-8065/ 8456-3291/ 9911-5862/ (45) 9909-3154. CI-160469.

Utilidade Pública

SÚMULA DE EMISSÃO DE LICENÇA PRÉVIA DEVAIR TONELO SONSIN, ITALO RAFAEL SIRICO E AMARILDO FAVORITO tornam público que receberam do IAP, Licença Prévia para SUINOCULTURA DE TERMINAÇÃO, a ser implantada no LR 72-A, BAIRRO PEROBAL, GLEBA RIO VERDE-2, BELA VISTA, Município de FORMOSA DO OESTE, Estado do Paraná. Validade: 19.08.2017

SÚMULA DE PEDIDO DE LICENÇA DE INSTALAÇÃO DEVAIR TONELO SONSIN, ITALO RAFAEL SIRICO E AMARILDO FAVORITO tornam público que requereram do IAP, Licença Instalação para SUINOCULTURA DE TERMINAÇÃO, a ser implantada no LR 72-A, BAIRRO PEROBAL, GLEBA RIO VERDE-2, BELA VISTA, Município de FORMOSA DO OESTE, Estado do Paraná.

Ana Maria
Em AnaMaria desta semana:
SEMENTE PODEROSA!
Os incríveis benefícios da linhaça para a saúde
E MAIS: O bicho de estimação ideal para sua família
Já nas bancas e nos supermercados!

EDITAL DE CITAÇÃO DO EXECUTADO ARCHBIO INDUSTRIA DE ARTEFATOS PARA CONSTRUÇÃO LTDA. PRAZO DE 30 (TRINTA) DIAS. A DOUTORA PAMELA DALLE GRAVE FLORES JUIZA DE DIREITO SUBSTITUTA DA 4ª VARA CÍVEL DE CASCAVEL/PR. FAZ SABER que na presente serventia tramita a ação de EXECUÇÃO DE TÍTULO EXTRAJUDICIAL sob nº 0015551-82.2013.8.16.0021 em que BANCO BRADESCO SA move em face de ARCHBIO INDUSTRIA DE ARTEFATOS PARA CONSTRUÇÃO LTDA e FABIOLA KALIL DE ARAUJO RODOLFO. O presente Edital tem a finalidade de do(a.s) executado(a.s) ARCHBIO INDUSTRIA DE ARTEFATOS PARA CONSTRUÇÃO LTDA, na pessoa de seu representante legal, se for o caso, do inteiro teor da presente ação, para, no prazo de 3 (três) dias (contados do ato, CN 5.8.5.3), EFETUAR(EM) o pagamento da dívida constante de demonstrativo do débito, acrescida das custas e dos honorários de advogado, estes fixados em 10% (dez por cento) do valor da execução, sob pena de penhora. No caso de integral pagamento no prazo, a verba honorária será reduzida pela metade. INTIMAÇÃO do(a.s) executado(a.s) de que poderá(ão) - no prazo de 15 (quinze) dias contados da juntada aos autos do mandado de citação - opor-se à execução por meio de EMBARGOS (art. 738, CPC). No prazo para embargos, reconhecendo o crédito do(a.s) exequente(s) e comprovando o depósito de 30% (trinta por cento) do valor em execução, inclusive custas e honorários de advogado, poderá(ão) o(a.s) executado(a.s) requerer seja admitido a pagar o restante em até 6 (seis) parcelas mensais, acrescidas de correção monetária e juros de 1% (um por cento) ao mês, nos termos do art. 745-A do CPC. A seguir, nos termos seguintes, vai transcrito o resumo da Petição Inicial: "Banco Bradesco S/A (CNPJ: 60.746.948/0001-12), ajuizou Execução de título extrajudicial na 4ª Vara Cível de Cascavel/PR em 29 de maio de 2013, contra Archbio Indústria de Artefatos Para Construção Ltda (CNPJ: 10.281.631/0001-80) e Fabiola Kalil de Araujo Rodolfo (CPF: 021.996.769-51). O Exequente é Credor das Executadas por dívida relativa ao contrato de número 455/803374. Deu-se à causa o valor de R\$18.687,53.". O(s) Executado(s) está(ão) ciente de que foi concedido o pedido nos seguintes termos: "[...] 2. Sendo recolhidas as custas, expeça-se edital (com prazo de 30 dias) de citação da ré ARCHBIO INDUSTRIA DE ARTEFATOS PARA CONSTRUÇÃO LTDA., para que, no prazo de 3 (três) dias contados da efetiva citação - efetuar(em) o pagamento da dívida constante de demonstrativo do débito, acrescida das custas e dos honorários de advogado, estes fixados em 10% (dez por cento) do valor da execução, sob pena de penhora [...]. Mandou expedir o presente edital que será afixado no local de costume e publicado na forma da Lei. Expedido por Cleverson Rodrigues Teixeira, Técnico Judiciário matrícula nº 50.228. Cascavel, 03 de março de 2015. Pamela Dalle Grave Flores, Juíza de Direito Substituta.
CI-1155544-E15



Em AnaMaria desta semana:

LAVAR O CABELO SEM XAMPU?
A gente conta tudo sobre
essa nova mania!

**E MAIS: Cardápio que seca a
barriga. Você perde 3 kg em 10 dias!**

Já nas bancas e nos supermercados!

www.oparana.com.br

 twitter.com/o_parana

**acesse e
fique por
dentro**

 facebook.com/JornalOParana

 siteoparana@oparana.com.br



 **45. 3321-1000**

O Paraná

Jornal de Fato