

ARRECADAÇÃO EM BAIXA

FPM da região Oeste encolhe R\$ 25 milhões em três meses

Não é de hoje que as prefeituras sentem o peso dos cortes no orçamento com repasses cada vez menores do Fundo de Participação dos Municípios. Mais uma vez, os gestores veem minguar uma das principais fontes de captação de recursos, o FPM. De um trimestre a outro, a queda no Oeste pode ultrapassar R\$ 25 milhões, redução de quase 19%. Já o Paraná pode receber R\$ 289 milhões a menos de agosto a outubro. **Política 03**

Contra a corrupção

O Ministério Público Federal e o Ministério Público Estadual lançaram ontem um esforço concentrado na região de Cascavel para coleta de assinaturas a um elenco de dez propostas destinadas a facilitar o combate à corrupção no setor público. Os promotores Felipe Camargo e Juliana Stofela da Costa detalharam a campanha. **Política 03**

Desemprego vai a 7,5%, o maior índice desde 2009

Geral 05

Cunha e Collor são denunciados ao STF

04

ÀS QUINTAS



É cada vez maior o número de pequenos municípios integrados aos conceitos da coleta seletiva. Em Nova Santa Rosa, toda a comunidade é incentivada a participar. A coleta, em domicílio, ocorre sempre nas quintas-feiras. **Oeste 10**

93 casos e três mortes

As regionais de Saúde do Oeste confirmam que 93 pessoas foram acometidas pela influenza neste ano na região, e que três delas vieram a óbito. A maioria dos casos (68) foi registrada nos municípios da 10ª Regional de Saúde, com sede em Cascavel. **Oeste 08**

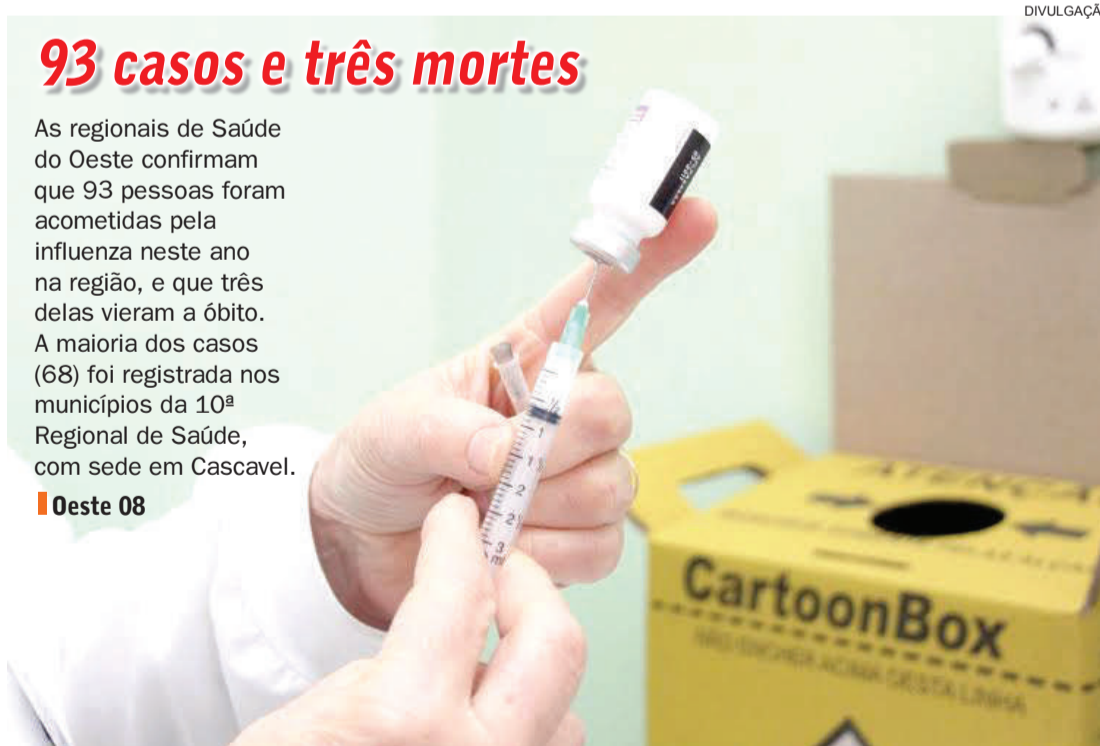

GREVE PODE RENDER MUITA

A 29ª edição do A Justiça de Assis Chateaubriand vai multar o sindicato que representa os profissionais que trabalham em cooperativas caso a greve anunciada para dia 24 alcance as unidades da C.Vale. A multa será de R\$ 50 mil por dia. A cooperativa afirma que aceitou proposta de reajuste, que não foi levada pelo sindicato aos seus filiados. **Oeste 10**

Pronatec só abriu duas turmas em Cascavel

Cascavel 03

Gravações mostram PCC organizado atrás das grades

Policial 11

expediente

DESDE 15 DE MAIO DE 1976

O Paraná

Jornal de Fato

Gestão Judicial
Scherer Assessoria Empresarial Ltda.Diretor
Jadir Zimmermann
diretor@oparana.com.brEditor-chefe
Antonio Sbardelotto
editoria@oparana.com.br
www.oparana.com.brRCK Comunicações Ltda. CNPJ: 77.867.877/0001-09
Jornal Oparana S/A CNPJ: 21.819.026/0001-36 Matriz
Jornal Oparana S/A CNPJ: 21.819.026/0002-17 FilialRedação, administração, publicidade e oficinas
Rua Pernambuco, 1.600 - Cascavel - PR CEP 85.810-021 - Caixa Postal 761
Telefone Central (45) 3321-1000 Fax (45) 3321-1020Emails
redacao@oparana.com.br
comercial@oparana.com.br
assinaturas@oparana.com.br

REPRESENTANTES NACIONAIS

Curitiba / São Paulo / Merconet
(41) 3079-4666
Brasília, Florianópolis/Central
(61) 3323-4701 / (48) 3216-0600
Porto Alegre/Expansão Brasil
(51) 3340-1408

Editorial

Manifestações chovem no molhado

Nas manifestações de ontem, articuladas para defender o mandato de Dilma Rousseff, ficou bem clara a ingenuidade dos manifestantes que ainda acreditam haver um governo dela ou do PT. Saíram às ruas na tentativa de evitar um golpe que, nos bastidores, já aconteceu, com a aceitação e o beneplácito de seus principais dirigentes ainda em liberdade.

No instante em que acolheu a Agenda Brasil, repassada pelo presidente do Senado, Renan Calheiros, determinando que seu ministério a viabilize, a presidente passou a compartilhar o poder com a cúpula do Congresso, instituindo na prática um "parlamentarismo branco" extralegal. Ou, como afirmam os mais radicais, aceitou um "golpe branco".

Depois desse golpe, Dilma governa apenas na aparência, porque uma destituição abalaria a confiança mundial na democracia brasileira e a reação das massas ao desrespeito às urnas não

seria incruenta, prejudicando a imagem do Brasil no exterior, espantando os tão necessários investimentos.

A Agenda Brasil sintetiza o oposto do que os ingénios movimentos tentaram sustentar ontem em suas manifestações. A rigor, saíram às ruas para defender a gerente que vai impor a Agenda Brasil com a força de seu poder de chefe de governo e chefe de Estado. Choveram no molhado ao atirar na extrema-direita, que pouco influi, a não ser em assuntos religiosos, acertando os próprios pés.

Justificar o aumento da idade para aposentadoria em cinco anos sob a presunção de que a Previdência é a maior culpada pelo desequilíbrio fiscal do governo é no mínimo um erro contábil, além de grave erro social. Sem um debate democrático envolvendo a sociedade, as medidas tomadas pelo "alto" protegerão os lobbies poderosos e seguirão prejudicando os mais humildes.

Crise x pequenas empresas

Valéria Mazutti S. Gomes

O que levamos tempo para encarar - e muitos ainda negam - a crise está em nosso País e os estudiosos apenas nos dizem que vai demorar a passar. Então, o que fazer? Sentar e esperar a crise passar? Ou então, reduzir custos e consequentemente qualidade e correr o risco de perder clientes e a empresa para ficar fora da zona de perigo?

Essas perguntas rodeiam a cabeça dos pequenos empresários todos os dias, pois os consumidores estão reduzindo seu nível de compras, seja de produtos ou serviços. O que mais vemos são pessoas perdendo seus empregos e a regra geral passa a ser a contenção de despesas.

Olhando todo este cenário e as possibilidades, a pergunta mais comum é: o que fazer? Por conta da crise governamental que estamos passando, precisamos nos manifestar, discordar e brigar por aquilo que desejamos, um Brasil livre da corrupção!

Já com relação à crise econômica - que não está totalmente separada da crise do governo, pelo contrário é resultado desta - o que podemos fazer de mais impactante é manter nossas empresas abertas e funcionando de forma saudável. E esta já é uma tarefa

Quanto menos desemprego, mais as pessoas podem consumir, e isso fará com que a economia continue a girar

imensamente difícil com tudo isto que está acontecendo. De forma simples, quanto menos desemprego mais as pessoas podem continuar a consumir, e isso fará com que a economia continue a girar. Pode não crescer agora, mas continuará girando.

Mas como manter a empresa funcionando? Algumas empresas apresentaram quedas de 30% no faturamento, outras de até 50%, e em alguns setores não houve queda significativa, mas o crescimento que estava sendo esperado não aconteceu. Para manter a empresa funcionando vai ser preciso mais do que nunca estar com ela organizada ao extremo. Pode ser que seja necessário fazer cortes para encaixar o faturamento atual nas despesas da empresa, mas nem sempre é na folha de pagamento. Com um controle total da empresa é possível conhecer cada valor que pode ser reduzido ou que está gerando desperdício, pode ainda criar ações de redução de gastos, conseguindo assim manter a qualidade no produto ou serviço, evitando a perda de clientes e manter a empresa firme até que tudo isso passe.

Você controla sua empresa? Conheça todos os seus gastos, mesmo os pequenos? Tem isso registrado no computador ou até mesmo em um livro caixa? Conhece seu ponto de equilíbrio? Sabe qual foi o seu faturamento nos últimos 12 meses? Quanto tempo seu produto leva para girar no estoque e quanto custa enquanto fica parado? Essas são algumas perguntas, e se sua resposta foi não para qualquer uma delas, é preciso aprimorar, pois somente quem estiver com a empresa controlada, excelente atendimento e qualidade nos produtos vai sobreviver a esta crise e retomar o crescimento assim que ela passar.

Você controla sua empresa? Conheça todos os seus gastos, mesmo os pequenos? Tem isso registrado no computador ou até mesmo em um livro caixa? Conhece seu ponto de equilíbrio? Sabe qual foi o seu faturamento nos últimos 12 meses? Quanto tempo seu produto leva para girar no estoque e quanto custa enquanto fica parado? Essas são algumas perguntas, e se sua resposta foi não para qualquer uma delas, é preciso aprimorar, pois somente quem estiver com a empresa controlada, excelente atendimento e qualidade nos produtos vai sobreviver a esta crise e retomar o crescimento assim que ela passar.

Valéria Mazutti S. Gomes é gestora financeira e de controladoria

1977, 1978, 1979, 1980, 1981, 192, 1983, 1984, 1985, 1986, 1987
TÚNEL DO TEMPO**1º de agosto de 1985**

Rafael; André, Gomes, Heraldo e Dida; Almir (Vavá), Marildo (Marco Aurélio) e Toby; Lela, Índio e Edson. Jogando com essa formação, o Coritiba faz história ao faturar o título de campeão brasileiro de 1985 em pleno Maracanã. A conquista veio com uma vitória nos pênaltis sobre o Bangu, após empate de 1 a 1 no tempo normal.

O menino mágico e o empresário

Rodrigo Bertozzi

Jorge estava cansado das dificuldades financeiras, da burocracia estatal, da queda nas vendas, da injustiça que é ser empresário em um território hostil de inacreditável regime trabalhista e tributário. Empregava mais de 300 funcionários e cada vez mais se sentia pressionado e inquieto com a corrupção epidêmica. Não era assim que aprendera com seu pai, um homem ético e visionário, cujo destino abraçou-o cedo demais. Afundou-se na poltrona da biblioteca pensativo sem saber o que fazer para sair da situação que mais se parecia com o fundo do poço. Em algum momento o furor do sucesso havia sido corrompido pelo medo do fracasso, e, assim, o negócio familiar caminha para uma recuperação judicial.

Então, ouviu o tamborilar de passos pequenos, uma respiração leve chegou a ele. Sorriu, deveria ser sua filha. Porém quando a porta abriu, às três da manhã, era um menino com algo em torno dos nove anos, vestido com uma capa preta de estrelas, chapéu alongado e uma varinha de plástico na mão. Quem é você?, perguntou, para receber de volta uma resposta que o surpreendeu: Sou mágico, um menino mágico.

Jorge ficou imóvel, estaria sonhando? O garoto deu uma risada curta e com um truque fez aparecer uma chave com aparência antiga e desgastada. Venha comigo, disse o menino, preciso lhe mostrar algo. Desceram por uma escada que não existia, não em sua casa. Estou sonhando?, perguntou-se.

Quem é você? Não tenho tempo para brincadeira!, falou com uma rispidez maior do que gostaria, mas o menino apenas apontou para as portas.

Eram três portas talhadas em madeira com desenho de folhas rústicas. Pegue a chave, Jorge. E assim ele fez. Sentiu uma pontada no coração, pois lembravam exatamente as portas da casa do avô, o primeiro empreendedor da família. Ficou

sem palavras.

O menino apresentou cada uma delas e o empresário repetiu mentalmente. A da esquerda se chama "impossível", a do centro "possível" e a da direita é a porta "segurança".

Cada uma delas tem um poder específico, faça a sua escolha.

Ponderou sobre a representação de cada escolha. Olhou novamente para o garoto, e isto o fazia ficar tranqui-lo. Amanhã nada vou lembrar mesmo, pensou, é um sonho, não existe magia neste mundo, aqui é tão somente um tempo fraturado. Mesmo assim, continuou o jogo.

Girou a chave na porta impossível. Seu queixo caiu, porque havia um espelho e viu que ele era o menino mágico. E depois, através do espelho outros meninos da mesma idade e cada um disse o nome: Charles Chaplin, Santos Dumont e Bartolomeu de Gusmão. Os quatro foram brincar de arte, de avião, de balão e por fim do ponto que os unia: o impossível! Uma simples palavra que fora o motor propulsor das invenções e das pequenas e grandes revoluções. Ele redescobriu que coisas possíveis foram feitas do impossível, de homens e mulheres que acreditaram mais do que outros.

Então compreendeu tudo e levantou-se da poltrona num pulo. Algo fazia pulsar o seu coração mais rápido. Compreendeu que o menino mágico sempre estivera próximo, mas pela seriedade do mundo ele o esquecerera em algum canto da memória.

Jorge descobriu que a crise, é, antes de tudo, uma questão de perspectiva. A dele havia mudado. O seu menino mágico lhe provou que empreender é uma aventura e, como se sabe, existem os riscos, os acidentes, as quedas e a redenção, mas acima de tudo, havia a grande jornada.

E, por ela, valia a pena.

Rodrigo Bertozzi é empreendedor serial, escritor e palestrante

falecimentos

Até o fechamento deste caderno não houve registro de óbitos na Acesc em Cascavel.

COROA DE FLORES A PARTIR DE R\$ 150,00
www.coroasfloriprev.com

FAIXA E FRETE GRÁTIS PARA TODO O INTERIOR DO PARANÁ, CURITIBA E REGIÃO

Informe da redação

editoria e colaboradores

“Que baita sacanagem!”

Essa expressão muito usada pelos originários do Rio Grande amado - que ainda existem aos montes no Oeste paranaense - resume bem a falta de consideração do governo federal com aqueles que já cumpriram seu papel na construção do País e deveriam ter hoje uma vida digna, mas não têm. Matéria exclusiva do jornal O Estado de S. Paulo, publicada na edição de ontem, dá conta que os servidores da União - incluídos aí Dilma Rousseff e os ministros da área econômica - receberam no início de julho a primeira metade do 13º salário, benefício que o governo só pretendia liberar no fim do ano aos aposentados e pensionistas.

R\$ 3,4 bilhões

Esse foi o montante gasto pela União para incluir na folha salarial de junho a primeira parcela do 13º aos servidores federais. Dilma Rousseff recebeu R\$ 15.467 extras, o mesmo ocorrendo com o ministro da Fazenda, Joaquim Levy. O ministro do Planejamento, Nelson Barbosa, teve acrescidos em sua conta R\$ 15.559; o ministro da Previdência, Carlos Gabas, R\$ 15.526, e o ministro do Trabalho, Manoel Dias, R\$ 16.881.

Recuo

Isso explica o fato de o governo federal ter desistido da ideia de não fazer o pagamento antecipado aos aposentados e pensionistas neste mês de agosto por conta das dificuldades de caixa. Mas que ninguém se engane: o recuo não aconteceu por pena de nossos “velinhos”, apenas para evitar um desgaste político ainda maior.

Descaso

Ontem, nos corredores da Câmara de Cascavel, o assunto dominante era o desinteresse demonstrado no dia anterior, por ocasião da visita de Susana Gasparovic Kasprzak à Casa para relatar a situação das finanças do município. Embora todos os 21 vereadores tenham sido convidados, apenas sete participaram da reunião com a secretária de Finanças.

Reservas

Já é lei em Foz do Iguaçu a obrigatoriedade da reserva de 5% dos lugares em shows culturais, artísticos e esportivos, além de bares, restaurantes e shoppings, para portadores de necessidades especiais, idosos e gestantes. O projeto dos vereadores Luiz Queiroga e Paulo César Queiroz com

essa proposta foi sancionado pelo prefeito Reni Pereira e publicado no Diário Oficial.

Prazo e multa

A Lei 4.366, no entanto, concede prazo de 180 dias para que os estabelecimentos por ela atingidos na cidade das Cataratas se adaptem à nova exigência. Depois disso, quem descumprir a multa será penalizado com multa de 10 a 100 Unidades Fiscais do Município.

Copagrill

Os 45 anos de fundação da Copagrill, cooperativa agrícola de Marechal Cândido Rondon, foram destacados pelo deputado Elio Rusch em pronunciamento na Assembleia Legislativa. “Onde tem cooperativa, tem desenvolvimento”, destacou o parlamentar, lembrando que a Copagrill emprega cerca de 3,2 mil trabalhadores no Oeste paranaense e também no Mato Grosso do Sul.

Faixa de fronteira



Sete parlamentares federais já confirmaram presença no Fórum sobre Regularização Fundiária em Terras Indígenas e Faixa de Fronteira que será realizado neste sábado, em Guaíra. Organizado pela Câmara Federal, o debate contará com a participação dos deputados paranaenses Sergio Souza (foto), Osmar Serraglio, Dilceu Sperafico e Assis do Couto, o catarinense Valdir Colatto e o mineiro Marcos Montes, além do senador sul-matogrossense Waldemir Moka.

À mingua

FPM do Oeste encolhe mais 19% no trimestre

Matelândia - Mais uma vez, os municípios do Oeste paranaense perdem recursos essenciais por conta de cortes nos repasses feitos pelo governo federal. O maior problema está no FPM (Fundo de Participação dos Municípios), principal fonte de captação de recursos das prefeituras menores e imprescindível para a manutenção de programas em diversas áreas, sobretudo aqueles destinados a atender às pessoas mais carentes.

Conforme dados do OIM (Observatório de Informações Municipais), os 51 municípios que fazem parte da Amop (Associação dos Municípios do Oeste do Paraná) vão receber em agosto, setembro e outubro R\$ 25.398.812 a menos do que receberam em maio, junho e julho, o que representará queda de 18,71%. O valor global recuará de R\$ 135.738.195 para R\$ 110.339.383 no comparativo entre os dois trimestres.

“As reduções que ocorrem no FPM e também em ou-

tros recursos disponibilizados pela União dificultam o bom andamento da máquina pública. Como na maioria das vezes os recursos não são suficientes, principalmente aos pequenos municípios, serviços essenciais, como saúde, educação e melhorias em acessos ao interior, são adiados”, lamenta o prefeito de Matelândia, Rineu Menoncin, o Texeirinha.

Ele explica que uma das preocupações em Matelândia é apoiar o agronegócio, principal fonte de renda da grande maioria dos municípios da região. “É necessário prover recursos para adequar as estradas rurais visando ao es-

coamento da safra. Entretanto, com a baixa no FPM fica cada vez mais difícil”, lamenta Texeirinha.

●MARINA KESSLER



Rineu Menoncin, o Texeirinha, prefeito de Matelândia

“ESTAMOS SENDO ENGANADOS”

Para 2016, as perspectivas dos gestores municipais não são nada otimistas. Segundo o prefeito Rineu Menoncin, o Texeirinha, não há muito que esperar do governo federal para o próximo ano. “Estamos sendo enganados. Para dar andamento aos projetos em benefício da população é necessário contar com recursos próprios e do ICMS, mas, ao mesmo tempo, não podemos nos iludir sobre a vinda de outros repasses federais, pois essa possibilidade é muito pequena”, relata.

Queda no Estado será de R\$ 289 milhões

Em todo o Paraná, a previsão é de que sejam distribuídos R\$ 908.440.437 entre agosto e outubro. A fatia do mês em curso, que deve ser quitada até o dia 28, é de R\$ 296 milhões. Setembro será o mês com menor repasse, cerca de R\$ 290 milhões a serem divididos entre os 399 municípios do Estado. A parcela de outubro tem previsão

melhor, de R\$ 322.162.583.

No comparativo com o trimestre anterior, o Estado vai perder quase 25% em repasses. Isso porque o valor de maio a julho totalizou R\$ 1,19 bilhão e a estimativa para o período de agosto a outubro é de R\$ 908 milhões estimados até outubro.

Os coeficientes de participação dos municípios no FPM

durante todo o ano são definidos com base nos resultados das estimativas do IBGE (Instituto Brasileiro de Geografia e Estatística), a partir das projeções efetuadas pela Secretaria do Tesouro Nacional. Conforme o OIM, o estudo apresenta uma estimativa muito próxima dos valores que as prefeituras receberão da União. (MK)

MP lança ofensiva contra a corrupção

Cascavel - O Ministério Público Federal e o Ministério Público Estadual se uniram para divulgar e organizar a coleta de assinaturas em apoio a um projeto de iniciativa popular de combater a corrupção. A proposta prevê dez medidas para tornar mais eficiente e célere o trabalho dos promotores e dos juizes. Em Cascavel, a campanha foi lançada ontem pelos promotores.

A ideia é coletar no mínimo 1,5 milhão de assinaturas em todo o País, 22 mil delas apenas na região de Cascavel. “A ideia é disponibilizar as listas de apoio em diversos pontos da cidade onde o acesso das pessoas é maior. Queremos firmar parcerias com as faculdades e entidades de classe

para auxiliar nesse trabalho”, afirmou o promotor federal Felipe Camargo.

De acordo com ele, as listas de coleta de assinaturas já estão disponíveis no Fórum Estadual, Fórum Eleitoral e Justiça Federal.

Para a promotora do Gaeo, Juliana Stofela da Costa, as propostas são importantes para aperfeiçoar mecanismos de combate à cor-

rupção no Brasil. “Há ainda muitos meandros de leis capazes de retardar o julgamento final de uma ação. As propostas que estão sendo apresentadas têm o objetivo de melhorar e agilizar o trabalho do Ministério Público e também do Judiciário. No caso do Ministério Público, o trâmite de processos de improbidade administrativa é lento”, explicou.

MEDIDAS PROPOSTAS

- 1) Prevenção à corrupção, transparência e proteção à fonte de informação.
- 2) Criminalização do enriquecimento ilícito de agentes públicos.
- 3) Aumento das penas e crime hediondo para corrupção de altos valores.
- 4) Aumento da eficiência e da justiça dos recursos no processo penal.
- 5) Celeridade nas ações de improbidade administrativa.
- 6) Reforma no sistema de prescrição penal.
- 7) Ajustes nas nulidades penais.
- 8) Responsabilização dos partidos políticos e criminalização do caixa 2.
- 9) Prisão preventiva para evitar a dissipação do dinheiro desviado.
- 10) Recuperação do lucro derivado do crime.

* É voz corrente nos bastidores da Câmara de Cascavel que o vereador Jorge Bocasanta está na iminência de deixar o PT e ingressar possivelmente no Pros. * O deputado federal paranaense Enio Verri quer a aprovação de uma lei isentando motos e triciclos do pagamento do pedágio.

Em novo endereço

Acusado de receber R\$ 4,5 milhões indevidamente, o presidente global da AG Energia, Flávio David Barra, foi transferido ontem para o Complexo Médico-Penal, em Pinhais, na Região Metropolitana de Curitiba. Ele estava preso desde 28 de julho na carceragem da Superintendência da Polícia Federal na capital paranaense. A empresa responde pela geração de cerca de 3% da energia elétrica consumida no país.

Partido dos corintianos

Teve grande repercussão nas redes sociais, ontem, a notícia de que o PNC (Partido Nacional Corinthiano) entrou com processo de reconhecimento junto ao TSE (Tribunal Superior Eleitoral). A nova legenda integra uma lista com outras 55 que buscam reconhecimento formal. O registro da existência do partido é apenas o primeiro passo, e pode ser conseguido com apenas cem assinaturas.

Corrupção

STF recebe denúncias contra Cunha e Collor

Brasília – O procurador-geral da República, Rodrigo Janot, apresentou às 13h de ontem no STF (Supremo Tribunal Federal) duas denúncias originárias da Operação Lava Jato. Uma envolve o presidente da Câmara dos Deputados, Eduardo Cunha, e a outra o senador e ex-presidente da República, Fernando Collor. Caso as denúncias sejam acatadas, os dois passarão a ser tratados como réus pela Justiça.

Questionado sobre o assunto, Cunha disse que o STF exagerou, pois teria coletado dados de todos os deputados. O procurador-geral disse, entretanto, que não pe-

gou dados de todos, mas apenas da deputada carioca Solange Couto, que teria intermediado as propinas requeridas por Cunha, e do próprio presidente da Câmara.

Cunha começou a carreira política junto com Collor, em 1989, quando o empresário Paulo César Farias o convidou o hoje presidente da Câmara a integrar o PRN (Partido da Reconstrução Nacional). Cunha, inclusive, atuou como tesoureiro da campanha presidencial de Collor.

OS FATOS

Em delação premiada, o lobbista, empresário e representante da Toyo Setal, Julio Camargo, disse que Eduardo Cunha recebeu US\$ 5 milhões de dólares para facilitar a contratação de navios-plataforma da Petrobras pela sul-coreana Samsung Heavy Industries.

Fernando Collor, por sua vez, teria recebido R\$ 26 milhões em propinas entre 2010 e 2014 para favorecer contratos com a BR Distribuidora.

RITO PROCESSUAL

As denúncias contra Eduardo Cunha e Fernando Collor seguirão o seguinte rito no STF:

Notificação da defesa

Com a apresentação da denúncia, o suspeito passa a ser oficialmente acusado de crime. O ministro Teori Zavascki, relator da Operação Lava Jato, terá que notificar a defesa para apresentar resposta em até 15 dias.

MP volta a se manifestar

Depois o processo volta para apresentação das contrarrazões do Ministério Público.

Denúncia para o plenário ou turma

O ministro precisa, então, levar a denúncia para análise no plenário (da Segunda Turma, em caso de parlamentares, e do plenário do STF, em caso de presidentes do Legislativo e da República).

Ministros decidem se aceitam denúncia

Se a denúncia for aceita, será aberta uma ação penal, e o acusado passa à condição de réu.

Instrução do processo

Começa então a chamada instrução do processo, com depoimentos de testemunhas de defesa e de acusação e coleta de novas provas. É nessa fase que passa a ser permitida a plena defesa ao acusado, podendo contestar a validade de provas coletadas e pedir novas provas que demonstrem sua inocência. O réu também é interrogado.

Alegações finais

Depois da instrução, inicia-se a etapa final, quando o Ministério Público apresenta as alegações finais – pede ou não a condenação e apresenta os argumentos. Depois, é a vez das alegações finais da defesa.

Revisor

O ministro relator (Teori Zavascki, no caso da Lava Jato) prepara relatório e envia para o revisor.

Julgamento

Por fim, o plenário julga se condena ou absolve os réus.

CPI DESCARTA CONVOCAÇÃO

O presidente da CPI da Petrobras, Hugo Motta, disse ontem que não mudará a programação das investigações por conta da denúncia da Procuradoria-Geral da República contra Eduardo Cunha. “A CPI não pode mudar seu rito porque a denúncia foi feita hoje”, afirmou. A sessão de ontem da CPI foi marcada por bate-boca entre os membros por conta do andamento dos trabalhos e das acusações de que há blindagem na comissão a alguns parlamentares.

Sobrou para o presidente da Câmara

Curitiba - Representantes das centrais sindicais e de movimentos populares se concentraram na Praça Santos Andrade, no Centro de Curitiba, ontem, para um ato em defesa da presidente Dilma Rousseff. Os organizadores estimaram o público em 4 mil pessoas, mas a Polícia Militar afirma que foram apenas 600.

Durante a manifestação, como era de se esperar, sobrou para o presidente da Câmara Federal. Os participantes exibiram vários cartazes de protesto contra Eduardo Cunha, que, embora sendo do PMDB, partido que integra a base do gover-

no, tem feito oposição ao Palácio do Planalto.

MANIFESTO

Durante o ato, que também se repetiu em pelo menos mais 31 cidades brasileiras,

os manifestantes divulgaram um manifesto intitulado “Contra o ajuste fiscal! Que os ricos paguem pela crise!”. O texto critica o aperto econômico do governo, que, segundo o documento, ao invés de atacar direitos trabalhis-

tas, cortar investimentos sociais e aumentar os juros, deveria “ajudar as contas em cima dos mais ricos, com taxaço das grandes fortunas, dividendos e remessas de lucro, além de uma auditoria da dívida pública”.



CÉLIO BORGA/G1

coluna Esplanada

POR LEANDRO MAZZINI Twitter @colunaesplanada



Cai a tese do impeachment

A denúncia do Procurador Geral da República, Rodrigo Janot, contra o presidente da Câmara, Eduardo Cunha (PMDB-RJ), derrubou a tese do impeachment da presidente Dilma Rousseff, defendida pelos mais vorazes aliados eduardianos na Câmara. Até ontem, oito pedidos possíveis de validade estavam na gaveta de Cunha prontos para a CCJ. Mas o próprio presidente desistirá. Para Cunha, palavra é o que segura sua credibilidade. Ele deu garantias de que, a despeito da denúncia, não atuaria no cargo com retaliação. Cunha, porém, convocou os líderes aliados para o blindarem.

Na defensiva

O discurso dos aliados está pronto: desqualificar o delator, cravar que o STF derruba a denúncia, citar que não há prova, embora delação seja acompanhada de documentos.

Tomou Doril...

‘Estou com Júlio Camargo, você enlouqueceu?’, disse Lobão na escuta da PF, para Eduardo Cunha. A gravação sugere que o senador, que sumiu de Brasília, sabe de tudo.

Devassa no altar

Os repasses de Fernando Baiano de R\$ 250 mil em nome de Cunha para a Assembleia de Deus no Rio complicam o bispo Manoel Ferreira, líder nacional da Igreja.

Curto-circuito

A Federação Nacional dos Engenheiros prepara manifesto contra o risco iminente de privatizações no setor de energia. A mobilização se volta às distribuidoras de energia, estaduais e federais, que correm o risco de não terem renovadas suas concessões.

Celg, primeiro desafio

A FNE é contra a privatização das distribuidoras e favorável à renovação das concessões. Parte da mobilização prevê audiências com o Ministério de Minas e Energia, Aneel, Eletrobras e TCU. Mas como ação emergencial, a FNE foca na defesa da CELG, em Goiás, cujo processo de privatização já está em curso.

Tensão na carteira

Pedro Paulo Leoni, ex-ministro do agora senador Collor denunciado na lista do PGR Janot, cuida de um milionário fundo de investimentos de empresários paulistas.

Aquele abraço

O voto do ministro Gilmar Mendes do STF a favor da descrimi-

nalização do porte de drogas foi visto entre juristas como afago ao ex-presidente FHC, defensor da proposta.

Tititi no café

Repercutiu na sala do cafezinho dos ministros do STF o discurso do advogado Paulo Fernando Melo como amicus curiae no julgamento da ação sobre a descriminalização do porte de drogas. Fez pelo menos dois ministros levarem a sério os seus tópicos.

Cenários

No ponto alto, que surpreendeu advogados – um deles disse ‘você pegou pesado!’ – Melo questionou: ‘Vossas Excelências deixariam seus netos com uma babá usuária de crack?’, Nomeariam assessor de gabinete que durante o expediente cheirasse cocaína?’.

Faltou o cardápio

Os defensores de Eduardo Cunha vão começar a colocar sob suspeita o jantar que Rodrigo Janot e o ministro da Justiça José Eduardo Cardozo tiveram em Buenos Aires meses atrás. Por que lá e por que não divulgado na agenda?

Voldemort

Alguns membros da CPI dos Fundos de Pensão estudam fazer devassa nos investimentos nos shoppings. O Refer, por ex., dos funcionários da Rede Ferroviária Federal, já teve forte ingerência do apenado Valdemar da Costa, dono do PR

Crise erudita

A presidente Dilma está com o inglês afinado. Foi na língua de Obama que recebeu a chanceler Angela Merkel. Nas poucas distrações, Dilma estuda e ouve música clássica.

Coincidência

A denúncia contra Cunha, o maior adversário hoje de Dilma, saiu no mesmo dia em que o PT se manifestou contra ‘golpe’ em várias praças do País. Mas... é só coincidência.

Ponto Final

A ABI criou em seu site o link SOS Jornalistas, para publicação de ameaças e casos de violência contra jornalistas no exercício da profissão. Para a Repórteres Sem Fronteiras, ao lado do México e países africanos ditatoriais, o Brasil figura na triste lista de mortes.

Com Luana Lopes, Equipe de DF e SP

www.colunaesplanada.com.br - contato@colunaesplanada.com.br - Caixa Postal 1980 - CEP 70254-970 - Brasília DF

Confiança da Indústria cai

O Índice de Confiança da Indústria caiu 2,5% na medição prévia de agosto, ante o resultado final de julho, de acordo com a Sondagem da Indústria de Transformação, da FGV (Fundação Getúlio Vargas). Se confirmado esse recuo, o indicador atingiria 67,4 pontos, o menor nível da série histórica da pesquisa, iniciada em 2005. Em julho a confiança tinha interrompido uma sequência de cinco quedas consecutivas ao avançar 1,5% sobre junho.

Abono salarial

O governo começou a pagar ontem o segundo lote do abono salarial. Pode retirar o valor de R\$ 788, a partir de ontem, quem nasceu em agosto e não é correntista da Caixa. Para retirar o dinheiro, é preciso ir a uma agência do banco, levando um documento com foto, ou nos caixas eletrônicos e lotéricas, com o Cartão Cidadão. O abono salarial é o benefício de um salário mínimo a quem trabalhar por pelo menos 30 dias no ano, recebendo até dois salários mínimos.

Malha fina

Receita envia até setembro carta a 450 mil contribuintes

Brasília - A Receita Federal vai encaminhar, até setembro, 450 mil cartas para os contribuintes pessoas físicas que caíram na malha fina e têm tributos a pagar conforme declarações de IRPF (Imposto de Renda Pessoa Física)

de 2014 e 2015.

Segundo o subsecretário de Fiscalização da Receita, Iágaro Jung Martins, esses contribuintes possuem em suas declarações indícios de irregularidades que podem ser resolvidos com a autor-

regularização. O total de cartas que será enviado representa 55% das declarações retidas em malha fina em todo o Brasil.

O Projeto Cartas da Receita Federal pretende orientar os contribuintes que

caíram na malha fina a autorregularizar suas declarações de IRPF 2014 e 2015, reduzindo o número de declarações retidas para análise. A retificação das informações pode ser feita no site da Receita Federal.

Desemprego foi a 7,5% em julho, o maior para o mês desde 2009

São Paulo - O desemprego subiu pelo sétimo mês seguido e chegou a 7,5% em julho, a maior taxa para o mês desde 2009, quando tinha sido de 8%. Os dados foram divulgados ontem pelo IBGE (Instituto Brasileiro de Geografia e Estatística).

Considerando todos os meses, foi a maior taxa em mais de cinco anos. Em março de 2010, o desemprego tinha sido de 7,6% e, em maio daquele ano, de 7,5%. Desde junho de 2010, a taxa não chegava ao nível de 7%.

Na comparação com julho deste ano (6,9%), o desemprego ficou 0,6 ponto percentual maior. Em relação a julho do ano passado

(4,9%), o aumento foi de 2,6 pontos percentuais.

Os dados fazem parte da PME (Pesquisa Mensal de Emprego), baseada nos dados das regiões metropolitanas de Recife, Belo Horizonte, São Paulo, Salvador, Rio de Janeiro e Porto Alegre.

O IBGE considera desempregado quem não tem trabalho e procurou algum nos 30 dias anteriores à semana em que os dados foram coletados.

O número de pessoas à procura de trabalho aumentou nas grandes regiões metropolitanas do País, mas o mercado não gerou vagas suficientes para elas e ainda demitiu outros trabalhadores, o que elevou o desemprego.

Taxa de desemprego em meses de julho (%)

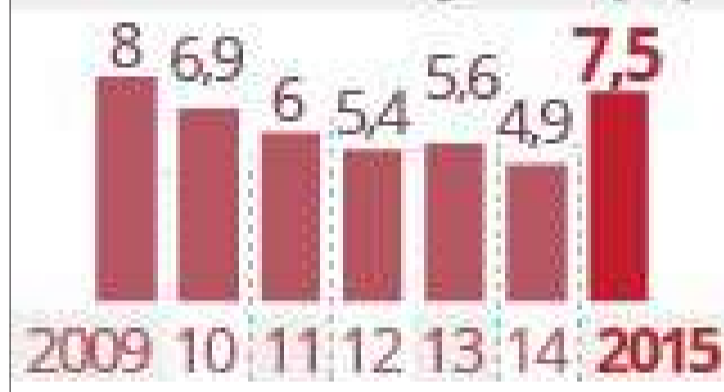

A população desempregada foi estimada em 1,8 milhão de pessoas. Isso representa 158 mil pessoas a mais do

que em junho (aumento de 9,4%) e 662 mil pessoas a mais do que em julho de 2014 (alta de 56%).

Sanepar prorroga prazo de validade de concurso público

Curitiba - Os concursos de 2013 para os cargos de técnico operacional (edital 01/2013) e de técnico profissional e profissional (edital 02/2013) da Sanepar (Companhia de Saneamento do Paraná) estão prorrogados até o dia 5 de setembro de 2017. A decisão foi publicada no Diário Oficial do Estado ontem. Estes concursos tinham validade até o dia 5 de setembro de 2015.

As convocações dos candidatos aprovados serão feitas de acordo com as necessidades da Companhia. Os candidatos devem ficar atentos às publicações que são oficializadas no site da Sanepar para não perderem os prazos definidos em edital. Os candidatos têm, no máximo, cinco dias úteis para comparecer à área de Recursos Humanos, comprovar os requisitos de acesso e cumprir as demais etapas do processo admissional. No site www.sanepar.com.br, basta clicar no link **Trabalhe na Sanepar - Concursos**.

INDICADORES ECONÔMICOS

DÓLAR 20/08

	% dia	compra	venda	% mês
COMERCIAL	-0,8%	3,4590	3,4600	+1,0%
PTAX [BC]	-0,3%	3,4745	3,4751	+2,4%
PARALELO	-0,8%	3,4100	3,6500	+1,7%
TURISMO	-0,8%	3,4100	3,6300	+1,7%
EURO	+1,0%	3,8907	3,8928	+4,0%

US\$ 1 É IGUAL A: MOEDAS X REAL

lêne	123,56	lêne	R\$ 0,0281
Libra est.	0,6374	Libra est.	R\$ 5,45
Euro	0,8927	Peso arg.	R\$ 0,38
Peso arg.	9,269	R\$1:	1.510,35 guaranis

POUPANÇA - TR

Período/depósitos...	Poup. antiga até 3/5/12	Poup. nova part. 4/5/12	TR
19/7 a 19/8	0,7127	0,7127	0,2116
20/7 a 20/8	0,7371	0,7371	0,2359
21/7 a 21/8	0,7301	0,7301	0,2290
22/7 a 22/8	0,7414	0,7414	0,2402
23/7 a 23/8	0,7204	0,7204	0,2193

BOVESPA 20/08

IBOVESPA: +0,13%	46.649 pontos
Ações	% R\$
Petrobrás PN	-0,68% 8,73
Vale PNA	+2,45% 13,81
Bradesco PN	-0,81% 23,41
Brasil ON	+1,03% 18,60
Oi PN	+15,19% 3,26
Rumo Log ON	-5,01% 8,16

ÍNDICES DE INFLAÇÃO

Índice em %	JUN	JUL	ano	12m
IPCA (IBGE)	0,79	0,62	6,83	9,56
IGP-M (FGV)	0,67	0,69	5,05	6,97
IGP-DI (FGV)	0,68	0,58	5,11	7,43

REAJUSTE DE ALUGUÉIS

Índice	JUN	JUL	AGO
IGP-M (FGV)	1,0411	1,0559	1,0697
IGP-DI (FGV)	1,0483	1,0622	1,0743

* Correção anual. Multiplique valor pelo índice
SELIC ANUAL: 14,25% | TJLP: 6,50%/ano

TABELA DO IR

BASE [R\$]	Aliq. %	deduzir
Até 1.903,98	-	-
De 1.903,99 até 2.826,65	7,5	142,80
De 2.826,66 até 3.751,05	15	354,80
De 3.751,06 até 4.664,68	22,5	636,13
Acima de 4.664,68	27,5	869,36

Dedução p/ dependente: R\$ 189,59; IR 2015: quinta parcela vence em 31/08, com juros Selic de 4,24%
SAL. MÍNIMO PR (maio/2015 a abril/2016)
I R\$ 1.032,02 III R\$ 1.111,04
*II R\$ 1.070,33 IV R\$ 1.192,45
Em reais. *Faixa II: empregados domésticos.

OUTROS INDICADORES

	JUN	JUL	AGO
TJLP [%]	6,00	6,50	6,50
Sal. mínimo	788,00	788,00	788,00
UPC	22,60	22,69	22,69

CUSTO DA CONSTRUÇÃO (CUB)

R\$/m2	JUN	JUL	%m	%ano	%12m
Paraná	1.235,25	1.292,05	4,60	6,84	7,64
Norte	1.216,46	1.279,20	5,16	7,10	8,15
Oeste	1.238,97	1.290,82	4,19	7,10	8,35

PREVIDÊNCIA COMP. JULHO

Empresário/empregador
Contribui com 11% sobre o pró-labore, entre R\$ 788,00 (R\$ 86,68) e R\$ 4.663,75 (R\$ 513,01), por GPS

Autônomo

1) Quem só recebe de p. físicas: recolhe 20% entre R\$ 788,00 (R\$ 157,60) a R\$ 4.663,75 (R\$ 932,75). 2) Recebe de p. jurídicas: a empresa recolhe 11% sobre o máximo de R\$ 4.663,75 (R\$ 513,01) e desconta do autônomo. 3) Recebe de jurídicas e físicas: desconto de 11% sobre o que recebe de jurídicas até R\$ 4.663,75 (R\$ 513,01). Se não atingir este teto, recolhe 20%, sobre a diferença até R\$ 4.663,75. 4) Aut. especial: sobre R\$ 788,00, recolhe 5% (donas de casa, Lei 12.470/2011) ou 11% (demais especiais), mas só aposenta por idade.

Facultativo
Contribui com 20% sobre R\$ 788,00 (R\$ 157,60) a R\$ 4.663,75 (R\$ 932,75), através de carne.

Assalariados

Salários até R\$ 1.399,12 8%
de R\$ 1.399,13 até R\$ 2.331,88 9%
de R\$ 2.331,89 até R\$ 4.663,75 11%

Emp. domésticos	Aliq. %	R\$ mín	R\$ máx
Empregado	8 a 11	63,04	513,01
Empregador	12	94,56	559,65
Total	20 a 23	157,60	1.072,66

Venc.: empresas 20/8, físicas 17/8, domésticos 8/8

MERC. RURAL

PREÇO PRODUTOR (DERAL/SEAB)

Em 20/08	PR	DIA	30d.	Casc.
SOJA	63,24	0,7%	0,5%	62,50
MILHO	21,29	0,0%	-2,6%	20,80
TRIGO	33,91	0,0%	-0,7%	33,50
BOI GORDO	146,50	-0,2%	0,4%	147,00
FRANGO	2,35	0,0%	3,1%	2,11

BOLSA DE CHICAGO

Em 20/08	CONT.	FECH.	DIA	30d.
SOJA	set/15	921,50	18,00	-7,7%
FARELO	set/15	330,90	6,90	-5,1%
MILHO	set/15	371,00	3,75	-8,4%
TRIGO	set/15	506,25	10,00	-5,0%

LOTES/ATACADO (AgDOSSIÊ:DINHEIRO)

Em 20/08	PRAÇA	R\$	SEM	30d.
SOJA	Cascavel	71,00	2,2%	3,6%
SOJA	Paranaguá	77,50	2,6%	4,7%
MILHO	Cascavel	24,50	6,5%	2,1%

PRODUTOR e LOTES: soja, milho e trigo em sc 60kg, boi gordo em arroba e frango em kg. CHICAGO: pontos -cents de US\$ /bushel na soja (27,2kg), milho e trigo (25,4kg) e US\$ tonelada curta no farelo (907kg). DIA: var. em pontos



INCUBATÓRIO
REALIZA/PR



FRIGORÍFICO
CAPANEMA/PR



G. Contábil tem segundo encontro

Empresários do ramo contábil, dispostos a desenvolver ações de planejamento e aprimoramento em suas empresas, se reuniram esta semana para o segundo encontro do G. Contábil, em Cascavel. Depois da abertura feita pelo diretor regional do Sescap-PR de Cascavel, Michel Lopes, o consultor Laudelino Jochem fez uma revisão do primeiro encontro e abordou novos temas relacionados ao G. Contábil. O encontro ocorreu na Acic. Para fechar a semana de eventos em Cascavel, o Sescap-PR realiza hoje o curso de ECF 2015, na Acic.

Pronatec

Após atraso, só dois cursos foram abertos

Cascavel - Após cinco meses de atraso, apenas dois cursos ofertados pelo Pronatec (Programa Nacional de Acesso ao Ensino Técnico e Emprego) tiveram início em Cascavel. A previsão de início era para março de 2015 e dos locais onde são ofertados, por enquanto, apenas a Faculdade Anhanguera conseguiu realizar a abertura das turmas para o segundo semestre.

“Foi aberta uma turma de Técnico em Segurança do Tra-

balho e outra de Computação Gráfica”, disse o assistente de atendimento Marcos Paz. A dificuldade para o preenchimento de vagas está no fato de que, para realizar a inscrição, é necessário ter terminado o ensino médio após 2012.

O Pronatec tem por objetivo oferecer cursos gratuitos a fim de melhorar a capacitação profissional de jovens e adultos. No município, os outros locais que ofertam a qualificação não

têm previsão de novas turmas. “Até o fim do ano nós esperamos que alguns cursos sejam abertos”, explica o auxiliar administrativo do Senai Cascavel, Frank de Oliveira. Ele explica que apenas o curso de técnico em

vestuário havia sido liberado, mas os pré-requisitos necessários impossibilitaram a abertura da turma.

No Senac (Serviço Nacional de Aprendizagem Comercial), a espera é a mesma. “Nós esperamos que vagas sejam abert-

tas para cursos técnicos concomitantes, para jovens que estão cursando o ensino médio”, explica a técnica em relação com mercado, Cintia Zanini dos Santos.

• NATHALIA LEHNEN

SOLUÇÃO

Para possibilitar que novas vagas gratuitas sejam abertas, os centros de educação a capacitação ofertam programas internos para os alunos. “Nesta semana tiveram início algumas turmas por meio do PSG [Programa Senac de Gratuidade]. Além disso, em alguns cursos montamos salas mistas, nas quais 35 vagas eram pagas e oferecemos dez gratuitas”, explica Cintia Zanini dos Santos. No Senai, três cursos ainda são oferecidos gratuitamente: Instalador Hidráulico e Auxiliar de Marcenaria, para pessoas com Ensino Fundamental completo e que tenham acima de 18 anos. Já o Auxiliar de Confecção, não tem pré-requisito de escolaridade e é destinado para pessoas acima de 16 anos. O Senai fica na rua Dr. Flausino Mendes, 254, no Maria Luiza. (NL)

Apae promove Semana da Pessoa com Deficiência

Cascavel - Com o tema “Inclusão se Conquista com Autonomia”, a Escola de Educação Básica na Modalidade de Educação Especial da Apae de Cascavel realizará entre os dias 21 e 28 de agosto a Semana Nacional da Pessoa com Deficiência Intelectual e Múltipla.

A programação tem por objetivo apresentar o potencial artístico, intelectual e

atletico dos alunos, a fim de mobilizar a sociedade em geral em prol da defesa dos direitos e conquistas de novos espaços de inclusão para as pessoas com deficiência intelectual e múltipla.

O evento está aberto à comunidade escolar e a profissionais que atuam na modalidade de educação especial da rede pública e privada.

04 a 07 SETEMBRO 2015

55 anos! Palotina

GASTRONOMIA
PRATOS PRINCIPAIS:
* Frango desossado recheado
* Leitão na grelha
* Costelão desossado

RODEIO SHOW
De 05 a 07 de Setembro
ARENA DE RODEIO
Desafios em um show de luzes, fé e coragem

expo palotina

PARQUE DE EXPOSIÇÕES JOÃO LEOPOLDO JACOMEL
Exposição da Indústria, Comércio, Serviços e Animais, Rodeio, Shows, Gastronomia, Parque de Diversões, Espaço Cultural

Victor e Leo GRÁTUITO 04/09 21H. ARENA PRINCIPAL

Felipe e Ferrari 04/09 23H. ARENA DE SHOWS

Rio Negro e Solimões 05/09 23H. ARENA DE SHOWS

George Henrique e Rodrigo 06/09 23H. ARENA DE SHOWS

Espectáculo Frozen 07/09 14H30. ARENA DE SHOWS

Logos: Prefeitura Municipal, ACIPAS, SRPA, Câmara de Vereadores, c-vale, Moinhos, Sescap, REVISAN, PARANÁ, ITAIPU, Demonal.



Não deixe seu tanque entrar na reserva!

A DIAL garante o combustível para o seu posto ou TRR. Gasolina e Diesel fornecidos pela Petróleo Brasileiro S/A. Agilidade na entrega, com frota própria.



(45) 3224-6363



Dial Distribuição Abastecimento e Logística Ltda.
Rodovia BR 277, Km 600 - Cascavel - PR

Dengue

Infestação é de 0,2%, aponta levantamento

Cascavel - A Secretaria de Saúde, por meio do Programa de Controle de Endemias, apresentou ontem o resultado do 3º LIRAA (Levantamento Rápido do Índice de Infestação por *Aedes aegypti*), que resultou em 0,2% de incidência - o preconizado pelo Ministério da Saúde é de até 1%.

“Apesar do excelente resultado, não podemos reduzir o ritmo de cuidados e controle. Nosso trabalho continua, uma vez que o mosquito se reproduz rapidamente a cada dez dias, em média”, disse o secretário de Saúde, Reginaldo Andrade.

O levantamento foi realizado de segunda a quarta-

feira e inspecionou 3.942 imóveis. A região do Bairro Santa Cruz foi a que registrou o maior índice de infestação, de 0,7%. Apesar do bom resultado, Cascavel registra desempenho histórico nos casos de dengue. De janeiro até o momento são 255 diagnósticos positivos, sendo 178 autóctones e 77

importados.

“O empenho da população precisa ser constante para melhorarmos este índice quando o período chuvoso voltar”, acrescentou Andrade.

No primeiro LIRAA, em fevereiro, o resultado foi preocupante, com 4,2% de infestação. No segundo, feito em maio, a média chegou

a 3,4%, considerado de alto risco para a dengue. O mosquito *Aedes aegypti* pode transmitir, além da dengue, o vírus Chikungunya e o Zica Vírus, por isso é preciso manter o quintal e os locais que acumulam água parada, limpos.

●ELIANE ALEXANDRINO

Evento tecnológico na Coodetec foca manejo do solo

LORENA MANARIN

Cascavel - Aproximadamente 200 pessoas participaram ontem do Encontro Tecnológico de Inverno 2015 na Coodetec (Cooperativa Central de Pesquisa Agrícola). Foi um dia todo de capacitação e palestras destacando as culturas do trigo, do milho e da soja.

O foco foi o manejo do solo, com o objetivo de levar mais informações aos agricultores e agrônomos sobre a importância desta ação, minimizando a mobilização de solo e aumentando a matéria orgânica nas lavouras.

O pesquisador da Embra-

pa, Henrique Debiasi, explicou por que é necessária a rotatividade. “O plantio do trigo, por exemplo, é importante para diversificar o sistema da soja e do milho safrinha. Fato de produzir uma melhor cobertura do solo, o trigo tem espaço neste sistema e sua inclusão no outono e inverno aumenta a rentabilidade. Traz mais rentabilidade para todas as culturas de grão e contribui com a redução nos custos no controle de plantas daninhas”, frisa.

Ele também discorreu sobre prejuízos que o uso contínuo das lavouras de soja



Os produtores e técnicos puderam ver na prática o desenvolvimento das lavouras

e milho sem a rotação durante o outono e inverno podem trazer aos produtores rurais. “Um dos principais problemas do solo é a compactação. Pesquisas re-

velam que 45% das lavouras no Paraná sofrem com esse problema. Chuva forte aumenta o retorno da erosão e se perde mais da metade da precipitação

com o escoamento. Isso é ruim para o solo, que acaba não absorvendo a água”, acrescenta Debiasi.

●ELIANE ALEXANDRINO

CIRCUITO 2015



CAMPEONATO
BRASILEIRO
DE TURISMO



A ADRENALINA VAI INVADIR AS PISTAS DE CASCAVEL



Cascavel

30 de agosto

AUTÓDROMO ZILMAR BEUX DE CASCAVEL
ABERTURA DOS PORTÕES A PARTIR DAS 8H

PATROCÍNIO MASTER



PATROCÍNIO



COPATROCÍNIO



APOIO



MONTADORAS STOCK CAR



VENDAS

ticketsforfun.com.br

SUJEITO A TAXA DE CONVENIÊNCIA





#LOUCOSPORADRENALINA



Não será permitida a entrada de menores de 16 anos. Menores entre 16 e 18 anos deverão estar acompanhados dos pais ou responsáveis legais. Obrigatória a apresentação de documento original com foto. É proibida a venda e o consumo de bebidas alcoólicas para menores de idade. Proibido o acesso com alimentos e bebidas nas dependências do evento. Menores entre 16 e 18 anos têm entrada gratuita se acompanhados, para os demais setores e dependências pagar credencial. Este evento segue regulamentação específica. Consulte o site ticketsforfun.com.br e acompanhe a divulgação sobre a capacidade de lotação das dependências do evento. Lotação máxima: 10.000 pessoas.

Contra a LER

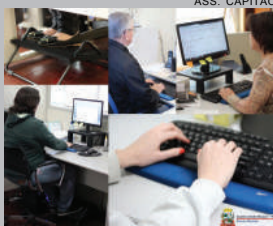
Buscando proporcionar melhores condições de trabalho, a Prefeitura de Capitão Leônidas Marques investe em equipamentos ergonômicos a todos os setores. Entre as novidades estão suporte a monitores de computador, apoios para os pés e aos punhos. As mudanças tornam os ambientes de trabalho menos sujeitos a doenças e a lesões por esforços repetitivos.



Estação saúde

A comunidade de Toledo acaba de receber a Estação Saúde da Praça Edwino Willy Frank, a Praça da Copel, na Vila Industrial. A estrutura homenageia o ex-atleta Jeferson de Paula, o Mano. O evento contou com a presença de familiares e amigos do homenageado, além de autoridades, entre elas o prefeito Beto Lunitti. Essa é a sexta Estação Saúde entregue pelo município.

Três óbitos

Oeste confirma 93 casos de influenza

Cascavel - Entre os pacientes da região Oeste que neste ano precisaram ser monitorados devido ao quadro de saúde ter sido agravado por doenças respiratórias, foram confirmados 93 casos da influenza. Do total de amostras coletadas pelas três regionais de saúde, 41 pacientes apresentaram resultado positivo para o vírus da influenza A H3 e correspondem a 43% dos registros. O vírus da influenza B foi confirmado em 37% das amostras e incluem outras 35 pessoas. Até agora, há registro de três óbitos no Oeste, dois de H1N1 e um de influenza B.

Embora ainda haja preocupa-

ção da população com a gripe H1N1, o menor número de contaminação ocorre por esse vírus. Na região Oeste, até o momento houve 18 casos. Desde 2010, o vírus H1N1 deixou de ser pandêmico pela OMS (Organização Mundial de Saúde) e hoje ele faz parte do grupo de circulação sazonal.

“Apesar de importante, o monitoramento do vírus, sobretudo nessa época do ano que a sua circulação se amplia, outros agentes etiológicos podem causar doenças respiratórias graves e até mesmo o óbito em pacientes cardiopatas e imunodeprimidos

e, por isso, também são monitorados”, afirma o enfermeiro da 10ª Regional de Saúde, Daniel Loss.

De acordo com ele, é fundamental que os grupos prioritários busquem pela vacina, pois os três vírus da influenza estão em circulação. “Além disso, orientamos para a procura do serviço de saúde quando há sintomas como febre, tosse, dor de garganta, acompanhada de dor no corpo e dor de cabeça e também que a população mantenha a higiene das mãos e os ambientes arejados”, complementa o enfermeiro.

●ROMULO GRIGOLI

MONITORAMENTO

O sistema de monitoramento de pacientes da 10ª Regional de Saúde ocorre por meio de Unidades Sentinelas de Síndrome Gripal nas três UPAs (Unidades de Pronto-Atendimento). A cada semana são feitas cinco coletas de amostras sistemáticas nessas unidades. Há também outras duas Sentinelas de Síndrome Respiratória Aguda Grave no HU e Hospital São Lucas que coletam amostra de todos os pacientes que internam nas UTIs com quadro de doença respiratória. “Em todas as unidades sentinelas também é monitorada a proporção de atendimentos de doenças respiratórias em seus serviços para fazer acompanhamento do comportamento dessas doenças nos serviços de saúde”, complementa Loss. (RG)

ÔNIBUS-ESCOLA | Cursos grátis na região do Porto Meira



O ônibus-escola do Provopar de Foz do Iguaçu está com vagas abertas a cursos profissionalizantes gratuitos de auxiliar de cabeleireiro, informática básica e manicure - começam dia 31 de agosto. O veículo permanecerá durante três meses no bairro Porto Meira. Para se inscrever, os interessados devem ir até a sede do Provopar, na avenida Jorge Schimmelpfeng 111. As três formações têm aulas duas vezes por semana, com duas horas de duração.

Boletim orienta sobre escolha de cultivares

Santa Helena - O Iapar acaba de lançar o boletim Avaliação Estadual de Cultivares de Milho, safra 2014/2015, de autoria de Pedro Sentaro Shioga, Antonio Carlos Gerage e Pedro Mário de Araújo, Rodolfo Bianco e Adriano Augusto de Paiva Custódio. O boletim pode ser baixado gratuitamente no endereço www.iapar.br.

A escolha da cultivar é uma decisão crucial no planejamento de uma lavoura de milho e é com o objetivo de oferecer parâmetros para técnicos e produtores envolvidos nessa tare-

fa que a instituição realiza todos os anos experimentos para analisar opções existentes no mercado.

A publicação contém os resultados de ensaios envolvendo 24 cultivares geneticamente modificadas e 20 convencionais. Segundo dois critérios de altitude (acima e abaixo de 700 metros), esses materiais tiveram o comportamento avaliado nos quesitos ciclo, produtividade, doenças, acamamento e quebraamento de plantas.

O estudo abrange todas as regiões que cultivam a pri-

meira safra do cereal no Paraná. Os experimentos foram conduzidos nos municípios de Cambará, Campo Mourão, Cascavel, Floresta, Guarapuava, Londrina, Palotina, Pato Branco, Ponta Grossa, Santa Helena, Santa Tereza do Oeste e Umuarama.

Com essas informações, o técnico ou o agricultor pode escolher as cultivares de ciclo normal, precoce e superprecoce que mais se adaptam às condições de clima e solo para maximizar a produtividade da safra de 2015/2016 em sua propriedade.

Saúde bucal ganha aliado em Rondon

Rondon - As Unidades de Saúde de Marechal Cândido Rondon que contam com o Programa Estratégia Saúde da Família também contam com programa de prevenção em saúde bucal. Mensalmente são atendidas centenas de pessoas, especialmente crianças. Além do atendimento aos pacientes, o objetivo é levar informações que podem ser utilizadas no dia a dia para evitar problemas bucais.

Nesta semana, a Secretaria de Saúde, juntamente com o prefeito Moacir Fro-

ehlich, entregou para as sete unidades de saúde que contam com o Programa Estratégia Saúde da Família kits que vão ajudar no trabalho de prevenção. A dentista Raigindra Santos, da Unidade de Saúde do São Lucas, explicou que são materiais muito importantes. “O ESF preconiza que realizemos ações coletivas dentro das escolas. Para isso, precisamos de meios, para mostrar como higienizar corretamente a boca, com escovação diária, entre outros”.

Parceria vai proteger nascentes em S. Tereza

Santa Tereza - A administração pública de Santa Tereza do Oeste e o Emater fazem a recuperação de uma nascente na linha Pinhalzinho. Segundo a Secretaria de Agricultura, a mina vai abastecer não só a comunidade, mas também a Escola Municipal Francisco Dias Bernardo, localizada a dois quilômetros de distância, e também a igreja da comunidade.

“Esse foi o primeiro passo para a obtenção de água de qualidade e garantia do consumo”, diz o secretário de Agricultura, Luiz Carlos Dias. A proteção da nascente foi feita com solo-cimento, técnica conhecida há mais de 30 anos. “Agora, será feita a instalação dos canos e caixa d’água com capacidade para cinco mil li-

tros”, informa Luiz.

Mesmo em períodos de seca prolongada, a nascente produzirá água suficiente para abastecer toda a comunidade. “Uma caixa menor, de 500 litros, será colocada no pé da nascente, garantindo mais ainda a agilidade no abastecimento”, diz o secretário de Agricultura.

A obra na linha Pinhalzinho conta com o apoio da Itaipu, que atua na recuperação de mananciais, de estradas e meio ambiente dos municípios lindeiros. O programa de recuperação nascentes é considerado como dos mais importantes pelo prefeito Amarildo Rigolin (PP). “Assim, preservamos o meio ambiente e garantimos água de qualidade à nossa população”, ressalta ele.

Jornalista é ofendida em eleição em Toledo

Toledo – O primeiro dia de eleição da nova diretoria do Sindicato dos Servidores Públicos de Toledo foi marcado por tumulto e desrespeito ao trabalho da imprensa. Uma das profissionais do Jornal do Oeste, durante a cobertura do processo eleitoral, foi agredida verbalmente por um homem que tem relação com a CUT (Central Única de Trabalhadores) e apoia a chapa que tenta a reeleição do sindicato.

A jornalista apurava informações sobre a presença da

Polícia Militar que esteve na sede do sindicato após desentendimento entre advogados de chapas, impedidos de entrar no local, e a comissão eleitoral. Foi nesse momento que surgiram ofensas e comentários agressivos à repórter e ao veículo em que atua.

Outros profissionais que presenciaram o fato se revoltaram com a postura do homem e a forma que intimidou a imprensa. Apesar de a comissão ter pedido pelo afastamento do sindicalista, ele não respeitou.

Por parte do sindicato não houve pedido de desculpas à jornalista. Outras pessoas ligadas à CUT conversaram com ela e tentaram amenizar o desentendimento. A reportagem tentou contato com a Comissão Eleitoral, porém não houve retorno. A eleição à escolha da nova diretoria dos Servidores Públicos de Toledo terá continuidade nesta quarta-feira das 8 às 18h. Três chapas estão concorrendo.

●ROMULO GRIGOLI

Cooperativas

Sindicato corre risco de multa em caso de greve

Palotina – A Vara do Trabalho de Assis Chateaubriand acaba de se pronunciar sobre uma situação no mínimo curiosa que envolve o Sintrascopa, sindicato de empregados em cooperativas, e a C.Vale, de Palotina. A determinação é de que o Sintrascopa seja multado em R\$ 50 mil por dia caso a paralisação de atividades afete unidades da cooperativa - greve deverá ter início na segunda-feira.

Na semana passada, em comunicado à imprensa, Sindicato e Fenetracoop informavam sobre aprovação de greve em assembleia depois de vencido prazo, de 72 horas, para que as cooperativas da região se manifestassem sobre pedido de reajuste aos trabalhadores. Como nenhuma resposta havia sido recebida, segundo a nota, o assunto foi levado para assembleia que decidiu por greve a partir do dia 24 de agosto.

Entretanto, a C.Vale infor-

ma que aceitou a proposta e comunicou o Sintrascopa que, no entanto, recusou-se em apresentá-la à categoria. Diante dessa postura, a empresa comunicou a Justiça que, de momento, declara ilegal qualquer paralisação que possa atingir unidades da cooperativa com sede em Palotina.

Com base em informação da assessoria da C.Vale enviada ontem à imprensa, a proposta, além de aceita, foi feita ao

Sintrascopa diante do Ministério Público do Trabalho, em Cascavel. A oferta foi de reajuste de 10%, desses, 9% retroativos a junho de 2015, e 1% para novembro. Também em nota à imprensa, Sindicato e Federação que representam os trabalhadores assinavam para percentual de reajuste de 12% e piso de R\$ 1,6 mil. Em greve, o índice mínimo para negociação é de 28%.

●JEAN PATERNO

COOPERATIVAS RESPONDEM POR 45% DO PIB

As cinco cooperativas agrícolas do Oeste respondem, juntas, por 45% do PIB da região. O faturamento em 2014 foi de R\$ 13 bilhões e poderá chegar aos R\$ 15 bilhões no atual exercício. Juntas, elas têm 39.360 cooperados e geram 29.873 empregos. A maior delas é a C.Vale, de Palotina, com 15.562 cooperados, 6.404 funcionários e faturamento, no ano passado, de R\$ 4,6 bilhões. As outras cooperativas do Oeste são Lar, de Medianeira, Copacol, de Cafelândia, Coopavel, de Cascavel, e Copagril, de Marechal Cândido Rondon. (JP)

Panorama regional

regional@oparana.com.br

Valor à família

ASS. TOLEDO

A Escola Municipal Tomé de Souza promoveu o Dia da Família na Escola, em Toledo. O evento contou com a participação de aproximadamente 150 pessoas, entre pais e alunos, que discutiram o tema Família. A ação fez parte da Semana da Família, organizada pela Secretaria de Assistência Social e



Proteção à Família, que busca estimular e realizar campanhas, palestras e atividades escolares com a família toledana. Segundo a diretora da Escola, Rosane Lúcia Hoboski, o encontro foi uma forma de manter os laços familiares.

Empregos

Pessoas dos mais diferentes extratos de Quedas do Iguaçu vão participar neste sábado de manifestação em favor da economia e da manutenção de empregos no município. Devido às invasões do MST, à insegurança que se criou principalmente no último ano, a comunidade vive momentos difíceis. A economia recuou drasticamente e investimentos foram simplesmente suspensos. O temor agora é de que uma onda de demissões atinja Quedas. O ato será às 10h em frente à igreja matriz.

Carreata

Uma carreata será realizada na manhã deste sábado em homenagem à atleta Kasiely Clemente, que é de Nova Aurora, e que acaba de se sagrar campeã sub-23 pela Seleção Brasileira de Vôlei. A concentração será em frente à prefeitura, com saída às 9h.

Audiência

Prefeitura de Nova Santa Rosa, por meio da Secretaria de Finanças, convida a população para participar de audiência pública, na Câmara, às 14h de hoje. A pauta será a contratação de operação de crédito, visando à aquisição de uma varredora mecânica de sucção e obras de recapeamento do anel viário.

Expo-Palotina

À medida em que a feira se aproxima, mais reuniões e encontros são realizados para definir os últimos detalhes do evento. Uma das reuniões desta semana foi com representantes de entidades que receberão recursos da Expo-Palotina. A feira será de 4 a 7 de setembro, no Parque de Exposições.

Codefoz

O Conselho de Desenvolvimento de Foz do Iguaçu promove plenária no próximo dia 26, às 18h, no Hotel Bella Itália. Um dos assuntos da pauta é o Plano Estadual de Logística.

Ajustes

Audiência pública, nesta semana em Serranópolis do Iguaçu, mostrou uma dura realidade à população. Mesmo com impostos maiores em âmbito nacional, a arrecadação nos últimos três anos foi menor, afirmou o secretário de Administração, Arno Demarchi. Com isso, o planejamento orçamentário para os próximos anos terá de sofrer ajustes para poder ser concretizado.

Geografia

Inscrições a aluno especial do programa de mestrado em Geografia estarão abertas de 31 de agosto a 2 de setembro no campus da Unioeste em Marechal Cândido Rondon. O candidato deverá preencher o cadastro online pelo site <http://www.unioeste.br/pos/inscricoes> e inscrever-se nas disciplinas constantes do Anexo I do edital.

Campo limpo

Alunos de Santa Terezinha de Itaipu participaram, nesta semana, de ações do Dia Nacional do Campo Limpo. A finalidade foi orientar sobre a importância do recolhimento de embalagens de agrotóxicos do campo e destiná-las à reciclagem.

Sinalização

Maripá é um dos municípios contemplados pelo Estado com recursos para melhorias na sinalização urbana. O governo vai repassar à administração do prefeito Bento Maria R\$ 120 mil para pintura de faixas de pedestre, de estacionamento e advertências.

Inauguração

A rua 9 de Agosto é uma importante via de acesso entre bairros de Marechal Cândido Rondon. A prefeitura fez investimentos na remodelação da rua entre a avenida Maripá e a BR-163. Os trabalhos compreenderam 1.152 metros quadrados de alargamento, 10.203 metros de recape, 1.427 metros de ciclovia, 2.231 metros de calçada, 1.335 metros de meio-fio; 510 metros de grama e 288 metros de galerias de água pluvial, além de 17 bocas de lobo, 600 metros quadrados de sinalização horizontal. O investimento chega próximo dos R\$ 700 mil. A inauguração será às 17h15 de hoje, na frente do centro Administrativo da Copagril.

RENOVE A SUA FROTA
COM VEÍCULOS PADRÃO
PRINCESA DOS CAMPOS

Surpreenda o seu mercado.

Ligue (42) 3220-3500 ou acesse
www.princesadoscamos.com.br/negocios



Princesa dos Campos

Lavoura/pecuária

Jornada estimula integração de culturas

Santa Tereza – Uma técnica que já é sucesso em várias regiões começa a ser difundida com mais força também no Oeste do Paraná. As vantagens da integração lavoura e pecuária serão apresentadas por técnicos do Emater e do Iapar durante a 2ª Jornada Tecnológica no Campo, agendada para o dia 3 de setembro, a partir das 13h30, no polo regional do Instituto Agrônomo do Paraná, em Santa Tereza do Oeste – BR-163, km 188.

Os agricultores, profissio-

nais de assistência técnica e acadêmicos de cursos de Engenharia Agrícola e Agronomia inscritos receberão informações detalhadas sobre cultivares de forrageira de inverno, manejo e adubação de pastagens de inverno, cultivares e uso de aveia granífera na alimentação, manejo de nematoides em soja, sobressemeadura de forrageiras de inverno do capim pioneiro e subressemeadura de aveia, mais azevém e leguminosas em grama tifton.

O processo de integração

de lavoura e pecuária traz inúmeros benefícios. Entre os principais estão diversificação, rotação e consorciação de atividades na propriedade. O método ajuda a preservar e a trazer ganhos na utilização do solo. O evento do dia 3 tem apoio da Prefeitura de Santa Tereza do Oeste. Mais informações podem ser conseguidas pelo telefone (45) 3231-1713 ou ainda no endereço de e-mail est_santatereza@iapar.br.

●JEAN PATERNO

Campo Bonito prioriza educação

Campo Bonito - A Prefeitura de Campo Bonito investe em diversos projetos na área da educação e da cultura para crianças e adolescentes do município.

Todas as atividades são realizadas no período de contraturno escolar no espaço cultural. Alunos da escola municipal e do colégio estadual participam três vezes por semana de oficinas de artesanato, capoeira, teatro, oratória e xadrez.

Para incentivar o hábito da leitura, a Secretaria de Educação também desenvolve há dois anos o projeto Leturô. Livros do acervo da biblioteca

municipal circulam entre os moradores de Campo Bonito.

Todos os projetos são desenvolvidos pela empresa Treviso produções de eventos que presta serviços à prefeitura por meio de licitação. O contrato foi renovado por mais um ano.

”Ampliamos a carga horária do contrato devido ao aumento da demanda nos projetos. Atualmente, atendemos 80 crianças e a nossa intenção é manter as atividades educativas e culturais a todas elas”, afirma a secretária Fernanda Kotrich de Lima.

●ROMULO GRIGOLI

ASS. CAMPO BONITO



Projeto inclui oficina de teatro para adolescentes do município

Município faz coleta seletiva às quintas

Nova Santa Rosa - Há mais de um mês, a coleta seletiva ocorre todas as quintas-feiras, no período da manhã, na cidade e distritos de Vila Cristal, Alto Santa Fé e Planalto do Oeste. Uma empresa terceirizada contratada pela Prefeitura de Nova Santa Rosa realiza o recolhimento dos materiais da coleta seleti-

va e destina para a Ascarosa – Associação de Catadores de Materiais Recicláveis e/ou Aproveitáveis de Nova Santa Rosa, que recebe e faz o processo necessário.

Mas para intensificar esse trabalho e potencializar a coleta seletiva, a Prefeitura de Nova Santa Rosa criou uma campanha abrangente de conscientização que será exe-

cutada junto à comunidade, visando a sensibilizar a população e alertar que a maioria do material jogado no lixo comum pode ser reciclado e gerar renda.

A ação envolve secretárias e será apresentada nas escolas, órgãos públicos e junto à comunidade em geral por meio de ações pontuais nos próximos dias.

* Promoção válida apenas para o mês de Agosto / 2015



PROMOÇÃO SLAVIERO



KIT AMORTECEDOR DIANTEIRO

MONTADO | ALINHADO | BALANCEADO

FOCUS

ano 2000 até 2009

4X DE

R\$ 124,75

Total: R\$ 499,00

LIGUE E AGENDE SEU HORÁRIO



CASCADEL:

(45) 9117-4953
AV. BRASIL, 5606

(45) 3220-8200
AV. BRASIL, 5606

TOLEDO:

(45) 9113-2116
AV. PARIGOT DE SOUZA, 1215

(45) 3379-7600
AV. PARIGOT DE SOUZA, 1215

Tombamento na BR-277

Dois ocupantes de um Golf levaram um grande susto na noite de quarta-feira na BR-277, em Cascavel. Eles seguiam pela rodovia, na região do Bairro Maria Luiza, quando, ao acessar a marginal, o veículo saiu da pista, atravessou o canteiro e tombou. Ninguém ficou ferido.



PEDRO DURAN

Incineração de drogas

Mais de 1,7 tonelada de drogas foi incinerada em uma fornalha em Cafelândia. O entorpecente foi apreendido pela Denarc (Divisão Estadual de Narcóticos) de Cascavel e é resultado de ações desenvolvidas ao longo deste ano. Foram queimados 1.743 quilos de maconha, 25 quilos de crack, 60 quilos de cocaína, 20 quilos de haxixe e 7.630 comprimidos de ecstasy.

PEC

Áudios revelam planos de detentos ligados ao PCC

Cascavel - Três áudios recebidos pela reportagem de **O Paraná** demonstram a união e as intenções dos presos ligados ao PCC (Primeiro Comando da Capital) que estão detidos na PEC (Penitenciária Estadual de Cascavel).

São gravações feitas por agentes penitenciários que trabalham na unidade e que, assustados, temem uma nova rebelião na penitenciária. “Eles estão cada dia mais unidos e o aumento constante de detentos que aderem ao PCC”, disse um dos agentes. Segundo ele, a partir da rebelião de 2014 os detentos se uniram ainda mais.

Em um dos áudios os presos contam, aos gritos, quantos ligados ao PCC estão em cada cela da unidade. “Só aí três, né? Mas lá embaixo com o Estrela tem quatro, já são sete. [...] Mas tem o Laser, que aí são oito”, diz

um dos trechos. “Daqui uns dias vai ter uns 50, pode ter certeza”, grita um dos detentos. Eles comentam ainda que o “Laser” veio de Toledo e já passou pela 15ª SDP (Subdivisão Policial).

Em outra gravação, os facionados comentam que estão em Cascavel e que lá [na PEC] é a “casa deles”. “Enquanto estivermos dentro dessa cadeia, da nossa casa, vocês vêm aqui só pra trabalhar para nós, entendeu? Porque aqui dentro quem manda é nós e vocês têm que passar o trabalho pra nós”. Em outro trecho eles citam que os novos detentos precisam fazer “da nossa forma, na inteligência, na democracia”. “Vocês não dão atenção pra nós, vamos mostrar como que funciona”, ameaçam.

Um dos pontos que merece destaque em outra gravação é quando um detento pede a união de todos os li-

gados ao grupo criminoso. “Como que vai ser na rua? Vai ser a mesma coisa. Agora, se nós tivermos união na rua vai ser daquele ‘jeitão’”.

Um preso conta aos outros que, caso eles precisem, em sua casa existe armamento para ser usado. “Eu mesmo tenho arma em casa, se precisar tá na mão. É só ligar que a minha guerreira arru-

ma. Não tá lá pra rato, pra ser enferrujado, tá lá pra ser usado”. Mas, para isso, ele ressalta que é preciso ter união. “Se não tiver união na cadeia, se tiver desse tipo aí, como que vai ter união na rua? Vai ser só polícia matando ladrão e ladrão matando outro aí”.

●TISSIANE MERLAK

“HINOS”

Conforme um agente, cotidianamente “hinos” do PCC são entoados nas celas e a segurança é bastante deficitária. “Os agentes fazem o que podem, tentam evitar que algo de pior aconteça, mas enquanto não tivermos uma direção pulso firme, os presos da facção continuarão dominando a penitenciária”. Questionado a respeito das mudanças citadas pelo diretor Valdecir Gralick para melhorar a estrutura na unidade, o servidor ri. “Isso é um absurdo. Se a pessoa está aqui dentro, ela fez algo de errado e tem que pagar por isso. Não é certo dar conforto a quem não merece. Os agentes que estão no dia a dia lidando com os presos são os que mais sofrem, mas mesmo assim lutam para manter a casa em ordem”. (TM)

Direção admite existência de “alguns líderes”

O diretor da PEC (Penitenciária Estadual de Cascavel), Valdecir Gralick, no entanto, negou a existência de presos facionados na unidade. “Eles citam o comando, mas o que temos são lideranças, assim como existem em todos os lugares. Eles pedirem união e falarem das mudanças que aconteceram ao longo deste ano, é algo normal. Não significa que

são ligados ao PCC (Primeiro Comando da Capital)”.

Segundo Gralick, o que os detentos citam como “conquistas” foram melhorias necessárias na unidade. “Um dos exemplos são as celas de visita íntima. Como um preso vai ficar aqui sem ter contato com a esposa, por exemplo? E as mudanças não foram tão grandes, só coisas simples como

uma lâmpada, por exemplo”.

Outro ponto destacado pelo diretor é a instalação de televisores dentro das celas. “Em cada cubículo temos em média seis pessoas. Elas ficam lá dentro o dia todo, só saem para o pátio de sol. Imagine quando fica uma semana chovendo, como aconteceu esses dias. É desumano não permitir que eles possam assistir televisão”.

Gralick ressaltou que, quando assumiu a PEC, a unidade possuía uma gestão ultrapassada. “Tudo no mundo evoluiu nos últimos anos, menos aqui. O que estamos tentando fazer é mudar isso, manter a segurança, mas oferecer o mínimo de dignidade aos presos”.

●TISSIANE MERLAK

Três carretas se envolvem num único acidente na 163

Realeza - Três carretas bitrem bateram no fim da noite de quarta-feira na BR-163, no distrito de Marmelândia, em Realeza. De acordo com informações da Rádio Hawái, de Capitão Leônidas Marques, uma carreta Scania 400 com placas de Cascavel seguia sentido Realeza a Capitão quando bateu na lateral de outra Scania 400 de Descanso (SC) e também na dianteira de uma carreta Iveco Stralis de Xanxerê (SC).

Desgovernado, o veículo, que

estava vazio, só parou depois de bater contra o barranco, do outro lado da pista. O motorista, Márcio José Semin dos Santos, teve ferimentos leves e foi atendido por socorristas do Samu (Serviço de Atendimento Móvel de Urgência) de Realeza. Os outros dois caminhoneiros, Delonir Everaldo Bernardi e André Martins Teixeira, não se feriram. Duas das carretas que se envolveram na colisão andavam em comboio e estavam carregadas com milho a granel.

BR-277 | PRF faz fiscalização de cargas



Policiais rodoviários federais de Foz do Iguaçu desenvolveram ontem uma fiscalização de veículos de carga no posto de Santa Terezinha de Itaipu. O objetivo era coibir o excesso de peso e o não uso de equipamentos obrigatórios, uma vez que a qualidade da pista e a segurança no trânsito dependem da obediência a essas normas.

panorama policial

Morte de policiais

Dois policiais civis morreram em um acidente na BR-376, em Maringá, na madrugada de ontem. Eles estavam em uma viatura descaracterizada - um Toyota Corolla -, retornando para Maringá após investigações na região Noroeste. Perderam a vida Hoxley Cortez, de 46 anos, e Mariélia Carvalho de Souza, de 48. Cortez, que era superintendente da 9ª SDP (Subdivisão Policial), perdeu o controle da direção e o veículo caiu em uma canaleta e bateu em uma caixa de contenção.

Falta de provas

A insuficiência de provas, o que prejudicou a identificação da autoria, fez com que o Ministério Público pedisse a absolvição de Júlio Carlos de Oliveira. Ele foi julgado ontem, no Fórum de Cascavel, e era acusado de ter matado, com a ajuda de outros quatro homens, Edson Meneses com 47 golpes de estoque - arma artesanal. O crime ocorreu na tarde em março de 2004 dentro da carceragem da 15ª SDP

Apreensão na BR-467

Servidores da Receita Federal de Cascavel apreenderam ontem, na BR-467, entre Cascavel e Toledo, um caminhão bitrem carregado de cigarros contrabandeados do Paraguai. O veículo foi abordado durante uma fiscalização de rotina. O motorista, preso em flagrante, tentou despistar os auditores, já que a mercadoria ilícita estava escondida embaixo de uma carga de milho. Foram confiscados 350 mil maços de cigarros, avaliados em mais de R\$ 1,5 milhão.

161 anos

Os 161 anos da Polícia Militar do Paraná foram celebrados ontem, em Cascavel. A solenidade contou com a participação de militares do 6º Batalhão, da Companhia de Polícia Rodoviária Estadual e do 4º Grupo de Bombeiros. As comemorações tiveram início nos dias 15 e 16 com uma exposição de armas, viaturas e objetos usados pelos militares durante o trabalho. No próximo domingo, a partir das 9h, será realizado o 13º Passeio Ciclístico do 6º Batalhão.

Canal I É certo ou errado a televisão servir de consultório?

Por: Flávio Ricco

Colaboração: José Carlos Nery

O "Melhor pra Você", da Rede TV!, recebeu um médico entre os seus convidados na quarta-feira, para falar de alimentação. A produção teve o cuidado de montar uma bancada com vários mantimentos, farinha, frango, peito de peru, leite e outros tantos, para melhor conduzir a entrevista. Só que o ilustre convidado não aprovou nenhum. Falou que nada daquilo podia ser consumido e, entre as várias, disse que "leite de vaca é bom pra bezerro, não pra gente". Constrangedor, no mínimo. Deu um nó na cabeça de quem viu. A melhor sugestão foi beber muita água, "mas cuidado com o Ph". Agora, a presença de médicos em programas de televisão, no "Melhor pra você" ou em outros tantos da mesma linha, não deveria obedecer critérios mais cuidadosos? Os próprios conselhos de medicina não deveriam tratar melhor disso? Generalizar, neste ou em mais casos, não pode representar algum perigo? São perguntas que ficam, porque o que se tem como certeza é que médico é bom no consultório. Televisão, se alguém não sabe, é um canhão. Todo cuidado no uso dela sempre será pouco.

É funk

A ex-"Porta dos Fundos" Letícia Lima, agora uma funkeira em "A Regra do Jogo", substituta de "Babilônia" que estreia dia 31.



DIVULGAÇÃO GLOBO

O PROBLEMA EXISTE. O TRATAMENTO, TAMBÉM.
ATÉ QUANDO VOCÊ VAI ESPERAR?



Sexo é vida

0800 205 1900

46%* dos homens têm algum grau de disfunção erétil.

SÃO 18 ANOS DE EXPERIÊNCIA ATENDENDO MAIS DE 1 MILHÃO DE HOMENS EM TODO O MUNDO. SIGILO ABSOLUTO.

26%* dos homens têm ejaculação precoce.

Responsável Técnico:
Dr. Reginaldo Seletti - CRM: 8869

BOSTON
MEDICAL GROUP
LÍDER EM SAÚDE SEXUAL MASCULINA

*The Massachusetts Male Aging Study, J. Urol., 1994; 151:54-61

bate-rebate

- ... Débora Nascimento, Deborah Secco, Lilian Cabral, Viviane Araújo e Anitta também gravaram o "Superbonita" da Ivete Sangalo...
- ... O programa, em sua nova temporada desde segunda-feira, foi todo gravado na Bahia...
- ... E agora também contando com Mariana Rios na apresentação de dois quadros.
- ... Como a Bruna Lombardi está na moda, foi intensa a correria de algumas produções nesses últimos dias, tentando assegurar a sua participação em programas.
- ... Neste sábado, 22, teremos a estreia a nova temporada de "Sangue Latino", com apresentação de Eric Nepomuceno, no Canal Brasil...
- ... O programa já anuncia como próximas atrações, entrevistas com Caetano Veloso e Tony Ramos.
- ... O SBT já está aceitando inscrições para a nova série do "Cozinha sob Pressão"...
- ... Aliás, de acordo com Henrique Casciatto, do seu departamento comercial, não tem como fugir dessa tendência...
- ... O mercado está apresentando uma resposta bem interessante para os programas de culinária...
- ... E o SBT pretende continuar investindo forte neles.
- ... Adriane Galisteu será uma das convidadas do programa da Mariana Godoy, hoje, na Rede TV!.

c'est fini

Na Globo há a expectativa de retornar à casa dos 30 pontos no Ibope, com a estreia de "A Regra do Jogo". Aliás, acredita-se que "Babilônia", em sua reta final, com as respostas que já vem dando e ainda deve dar ao longo de toda a próxima semana, deverá promover uma boa entrega. Assim seja. Então é isso. Mas amanhã tem mais. Tchau!

TV TUDO

A mesma coisa

Outra questão na mesma linha é a propaganda de medicamentos ou qualquer outro tipo de droga no rádio ou televisão. Depois de mandar tomar é que vem o aviso "se persistirem os problemas procure o médico". Não devia ser o contrário: procurar o médico antes?

Outro exemplo:

Ontem, no "Bem Estar", da Globo, foi dito que "esmalte faz mal para a unha". A maioria que assiste ao programa é mulher. Como é que elas ficaram depois de uma informação dessas?

Importante considerar

Na noite de quarta, assim que uma pane na elétrica fez o SBT sair do ar, o Ibope imediatamente acusou queda na sua audiência. Bom sinal. Uma amostra de que erros parecidos, cometidos no passado, não devem mais se repetir.

Locação

Uma equipe da TV Globo selecionou vários pontos do centro do Rio de Janeiro, que irão servir de locações para externas de "Totalmente Demais". Esses trabalhos, com a participação de boa parte do elenco, começam neste final de semana.

Programa novo

Sérgio Waib vai estreiar agora em setembro um programa na Band aberta, diário, depois do "Jornal da Noite", nada parecido com o que faz na BandNews ou o que tinha na Gazeta. É um lance novo. Gravações em curso na Stúdio S/A, do Hélio Silemann.

Um achado

A direção do SBT considera que a grande arma da sua programação diária está na exibição de novelas na faixa da tarde. Algo que o seu telespectador assimilou muito bem e que a um custo próximo de zero, acaba contribuindo decisivamente na sua média mensal de audiência.

Livro

Nesta sexta-feira, a partir das 18h30, na Livraria Cultura, do Shopping Iguatemi, em São Paulo, teremos a noite de autógrafos do "Blota Jr.: A Elegância no Ar". Trabalho do Fernando Morgado, que não pode faltar na vida de quem, de alguma maneira, mexe com esse negócio chamado televisão.

Providência

Na Rede TV!, já existem estudos para se trocar, o mais rapidamente possível, o nome do "Chega Mais" por outro qualquer ou se colocar, simplesmente, Programa Renata Kuerten. Como aqui já foi dito, o título e o próprio conteúdo estão registrados em nome do antigo diretor, Márcio Tavorali.

Malu às 7

Longe da TV desde "Sangue Bom" e um trabalho como assistente de direção em "O Rebu", Malu Mader tem a preferência do autor Daniel Ortiz para viver um dos principais papéis da sua próxima novela. Se tudo correr como se espera, Malu viverá a personagem, Rebeca Rocha, interpretada por Tônia Carrero no original de "Sassaricando", e fazer par com Alexandre Borges.

E tem outra

Carolina Ferraz e Marcello Melo Jr. poderão compor o casal principal desta próxima novela do Daniel Ortiz. O Marcelo já acertou, está faltando apenas o "ok" da Carolina. Os dois estão cotados para os papéis que foram vividos por Eva Wilma e Roberto Bataglin.



DMULGAÇÃO/TV GLOBO

Resumo de Novelas

Malhação (Globo, 18h)
Luciana acredita que Uodson brigará com Rodrigo e avisa a Idelfonso. Menelau cobra que Bia e Rubem conversem com Rodrigo. Livia pede que Ana tente se recuperar da morte de João. Vanda humilha Uodson, que, para proteger Luan, se cala. Bia percebe o interesse de Rubem. Rodrigo confronta Miguel por causa de João. Uodson beija Ciça.

Além do Tempo (Globo, 18h20)
Felipe e Roberto lutam esgrima. Dorotéia ouve Vitória falar de Bernardo para Zilda. Roberto se insinua para Livia. Felipe avisa a

Vitória que venderá o sítio de Genaro antes de deixar Campobello. Ariel encontra Bernardo, mas é impedido de falar com ele por seu mestre. Dorotéia pede para falar com Bento. Melissa encontra Livia.

I Love Paraisópolis (Globo, 19h30)
Benjamin tem dificuldade com a Pilartex, e Gabo faz armações para dificultar ainda mais o trabalho do sobrinho. Grego intercepta um forno industrial que Mari e Olga tinham comprado para o Cebola Brava. Cícero passa a ser assessor de Benjamin na Pilartex. Soraya descobre que Silvéria roubou o vestido de noiva de Mari. Dom Peppino chega de NY ao Brasil acompanhado da consultora Alceste.

Babilônia (Globo, 21h20)
Olga faz uma confissão a Vera. Regina se preocupa com Inês. Inês flagra Regina saindo do prédio onde Beatriz está morando. Carlos Alberto e Inês ouvem Regina falar ao telefone. Alice beija Evandro. Beatriz volta para casa e encontra Diogo dormindo. Sérgio conversa com Fred.

HOJE NA TV

TV TAROBÁ

- 06h00 – Band News
- 07h00 – Jornal Primeira Hora
- 08h00 – Café com Jornal
- 09h10 – Dia Dia
- 10h10 – Band Kids
- 11h00 – Atualidades com Olga Bongiovanni
- 12h05 – Jornal Tarobá 1ª Edição
- 12h50 – Tarobá Esportes
- 13h00 – Tempo Quente
- 14h00 – Vitrine Revista
- 15h00 – Os Simpsons
- 16h15 – Brasil Urgente Nacional
- 17h40 – Brasil Urgente Regional
- 18h40 – Ponto de Vista
- 18h50 – Jornal Tarobá 2ª Edição
- 19h20 – Jornal da Band
- 20h25 – Mil e Uma Noites
- 21h20 – Show da Fé
- 22h10 – Pânico na Band
- 23h30 – O Mundo Segundo os Brasileiros
- 00h20 – Elementar
- 01h20 – Jornal da Noite
- 02h10 – Que Fim Levou?
- 02h15 – Como Eu Conheci Sua Mãe*
- 02h40 – Mr. Bean
- 03h00 – Igreja Universal

RPC

- 05h00 – Hora Um
- 06h00 – Bom Dia Praça
- 07h30 – Bom Dia Brasil
- 08h50 – Mais Você
- 10h10 – Bem Estar
- 10h50 – Encontro com Fátima Bernardes
- 12h00 – Paraná TV 1ª Edição
- 12h45 – Globo Esporte
- 13h20 – Jornal Hoje
- 14h00 – Vídeo Show
- 15h10 – Sessão da Tarde
- 16h45 – Vale a Pena Ver de Novo / Caminho das Índias
- 17h40 – Malhação
- 18h20 – Além do Tempo
- 19h10 – Paraná TV 2ª Edição
- 19h30 – I Love Paraisópolis
- 20h30 – Jornal Nacional
- 21h20 – Babilônia
- 22h35 – Globo Repórter
- 23h25 – Verdades Secretas
- 00h10 – Jornal da Globo
- 00h45 – Programa do Jô
- 01h25 – Gotham
- 02h10 – Corujão 1
- 04h05 – Corujão 2 / Homens de Bem

REDE MASSA

- 05h50 – Negócios da Terra
- 06h00 – Jornal do SBT
- 07h00 – Tribuna da Massa Manhã
- 08h00 – Carrossel Animado
- 09h00 – Bom Dia & Cia
- 10h45 – Pitadas do Tempero
- 11h00 – Destaque
- 11h45 – Show de Bola
- 12h00 – Tribuna da Massa 1ª Edição
- 13h30 – Naipi Comunidade
- 14h15 – A Família Hathaway
- 14h30 – Casos de Família
- 15h30 – Pérola Negra
- 16h30 – Coração Indomável
- 17h15 – A Dona / A Usurpadora
- 18h30 – Tribuna da Massa 2ª Edição
- 19h20 – SBT Paraná
- 19h45 – SBT Brasil
- 20h30 – Cúmplices de um Resgate
- 21h15 – Carrossel
- 22h00 – Programa do Ratinho
- 23h15 – Tela de Sucessos / O Primeiro Amor
- 01h00 – The Noite com Danilo Gentili
- 01h45 – Jornal do SBT
- 02h30 – Okay Pessoal!
- 03h30 – RS Soares

RIC TV

- 06h30 – Balanço Geral Manhã
- 07h30 – Paraná no Ar
- 08h55 – Fala Brasil
- 10h00 – Hoje em Dia
- 12h00 – Balanço Geral
- 14h00 – Ver Mais
- 14h45 – Prova de Amor
- 15h45 – Dona Xepa
- 16h45 – Cidade Alerta
- 19h00 – Cidade Alerta Paraná
- 20h00 – RIC Notícias
- 20h30 – Os Dez Mandamentos
- 21h30 – Jornal da Record
- 22h30 – Super Tela
- 01h15 – IURD

CATVE

- 06h00 – Telecurso
- 07h00 – Bate Rebate
- 08h00 – Peppa Pig
- 08h15 – Quintal da Cultura
- 10h15 – Peppa Pig
- 10h30 – Era Uma Vez No Quintal
- 11h00 – Patrulha Canina
- 11h30 – Que Monstro Te Mordeu
- 12h00 – Giro de Notícias
- 12h05 – Hora do Esporte
- 12h20 – Jornal da Catve 1ª Edição
- 13h00 – JC Debate 1ª Edição
- 13h30 – A Mansão Maluca do Professor Ambrósio
- 13h35 – Brincadeiras Musicais
- 13h45 – As Aventuras de Andy e os Animais Selvagens
- 14h00 – Bubble Guppies
- 14h30 – Peppa Pig
- 14h45 – Quintal da Cultura
- 16h45 – Peppa Pig
- 17h00 – Era Uma Vez No Quintal
- 17h30 – Shaun O Carneiro
- 18h00 – Esporte, Política & Cidadania
- 19h00 – Jornal da Catve 2ª Edição
- 19h30 – Bate Rebate
- 20h30 – JC Debate 2ª Edição
- 21h00 – Jornal da Cultura
- 22h00 – Mad Man
- 23h00 – Metrópolis
- 23h30 – O Povo Brasileiro
- 00h00 – Manos e Minas
- 01h00 – JC Debate 3ª Edição

Programações sujeitas a alterações

I ♥ PARAISSÓPOLIS

Don Peppino chega ao Brasil

Depois de uma breve participação no início da trama, Lima Duarte vai voltar como Don Peppino. O mafioso que se encantou por Danda (Tatá Werneck), quando a viu trabalhando num cabaré em Nova York, e se tornou uma espécie de avô posticho da jovem enquanto ela esteve lá, chega ao Brasil.

MAIS DE 200 JOGOS E DESAFIOS PARA MANTER A MENTE JOVEM E ATIVA

CÉREBRO VIVO

Nas bancas e livrarias.

www.coquetel.com.br

SOLUÇÃO ANTERIOR

G	T			B						
M	A	R	O	M	B	A	D	O		
M	I	N	I	M	A	L	E	V	A	
L	D	A	Q	U	I	F	I			
L	A	D	R	I	L	H	O	S		
T	O	R	I	A	N	R	T			
F	A	Z	A	P	A	M	A			
E	E	S	F	R	I	A				
G	R	O	U	C	O	H	O	A	D	O
N	U	S	R	Q	O	B				
A	T	M	A	U	A	S				
I	N	D	U	L	G	E	N	T	E	
D	O	M	E	R	G	I	R			
P	E	D	M	E	R	O	M	V		
R	E	T	A	H	E	R	A			

PALAVRAS CRUZADAS DIRETAS

Seu nome popular é Vila Belmiro (fut.)	Combustível extraído na Bacia de Campos Escada, em inglês	Tem fé	"The Walking (?)", seriado sobre o apocalipse zumbi (TV)	De (?) a z: do início ao fim	Infecção bacteriana que afeta a pálpebra	São conduzidos na forma de impulsos elétricos através dos neurônios
O calor que pode provocar insolação						
				Ir desta para (?) : morrer (pop.)		
Resposta do corpo a situações de limite		Som do "s" final no sotaque carioca	Ingrediente mineral do soro caseiro		Topo, em inglês	Pronome possessivo
Equipamentos do carro de mensagem		Semelhante (?) Ford, estilista dos EUA		(?) -da-pomerânia, raça de cão	Fragmentos	
Precede o nome de médicos	Planta usada no tratamento de úlceras		"Galinha ciscadeira" (?) cobra (dito)			Nele se localiza a usina de Itaipu
						Cor que enfraquece o Lanterna Verde (HQ)
Clássico programa infantil da TV Cultura ambientado em uma fazenda			Bucais	Afrouxar (o cinto)		
		(?) Palmas, província espanhola			Meu, em francês	Sistema de saúde (BR)
(?) de companhia: nobre que assistia a rainha			(?) publica: bens do povo (lat.)	Cobertura de casas rústicas		
				Temeroso		
Produzir em escala industrial	Protejo (da ruína) Minuto (abrev.)					
Sílaba de "tumba"		Bebida servida com água tônica			Discursos laudatórios	Otto Dix, pintor
Unido por meio de aliança						João Paulo (?) : Albino Luciani (Catol.)
Skatista conhecido como Mineirinho						

BANCO / res. 4/dead — loas, 5/crest — stair, 10/sandro dias, 1/manufaturar

PROGRAMAÇÃO DOS CINEMAS

CINE WEST SIDE de 20/08 à 26/08

CINE I
Missão Impossível 5: Nação Secreta
Quinta/ Sexta/ Sábado/ Domingo/
Segunda/ Terça e Quarta - 14:00 - 16:30
19:00 - 21:30 h

CINE II
Linda de Morrer
Quinta/ Sexta/ Sábado/ Domingo/
Segunda/ Terça e Quarta - 14:15 - 19:10
21:20 h

Quarteto Fantástico
Quinta/ Sexta/ Sábado/ Domingo/
Segunda/ Terça e Quarta - 16:15 h

Arcoplex Cascavel J.L Shopping de 20/08 à 26/08

SALA 1
Império Proibido / 3D / Legendado
Segunda à quinta - 21h

O Pequeno Príncipe / 3D / Dublado
Sexta à Domingo - 14:20 / 16:30 / 18:40

SALA 2
Missão Impossível – Nação Secreta / Dub
Quinta à Quarta - 14h / 16:30 / 19h

Missão Impossível – Nação Secreta / Leg
Quinta à Quarta - 21:30

SALA 3
Linda de Morrer / Comédia
Quinta à Quarta - 14h / 15:50 17:40 /
19:30 / 21:20

SALA 04
A Escolha Perfeita 2 / Legendado
Quinta à Quarta - 21:20

Quarteto Fantástico / Legendado
Quinta à Quarta - 17:20 / 19:20

Minions / Dublado / Livre / Animação / 3D
Quinta à Quarta - 13:40 / 15:30

#Curti!

"Se for para correr atrás, que seja dos seus sonhos. Por isso comece desde agora a fazer o seu melhor"

Coluna
Inside
by Vinicius Bracht Oliveira
inside@oparana.com.br

f www.facebook.com/insideopr

@colunainside



Destaque de hoje, a bela Aline Gobi foi conferir o aniversário do primeiro ano do Banggai, que rolou no último dia 11, em flash de Vinicius Bracht Oliveira

Utilidade Pública!

A partir do dia 30 deste mês a Feira do Pequeno Produtor, também conhecida como Feirinha, terá um novo endereço temporário: a Praça Wilson Joffre. Esse novo espaço será sede dos comerciantes também às terças e quintas-feiras. Durante os sábados, os produtos seguirão sendo vendidos ao lado da Prefeitura. Essa mudança é devido às obras do PDI (Plano de Desenvolvimento Integrado), que vão remodelar o espaço atual da feira.

Happy Bday!

Hoje o dia é dele: Paulo Macedo, Pedro Macedo, Isabel Lied, Naty Nazari, Fernando Veloso, Khalleb Ricardo, Pamela Ferreira, Neuri Ferreira, Ilvero Amaral, Rafael Lanzone Guerra, Patrick Bohn, Andreia Freitas, Alexandre Alcantara e Wagner Verdelho. Sucesso e muitas felicidades!



Fernanda Mitsugui e Patricia Hollanda Gassen em recente festa de aniversário que rolou na Taboo Club, by Vinicius Bracht Oliveira



As amigas Luana Vipych e Eve Marieli de Oliveira curtindo a Kathu Convida, que movimentou a sociedade sábado passado

AGENDA PARA HOJE

Taboo Club: especial Malhação, com a atriz cascavelense Nêmora Cavaleiro, que fez parte da novela.

Biblioteca Pub: Alô, é da rádio?, com DJ Tassi

Hooligans Pub: Storehouse e Pink Floyd cover Senhor X

Botequim da Esquina: Maurício Baza no abre e Retrovisores no fecha

Ecke Bar: Silvio acústico poprock e rock n roll, clássicos do rock nacional e internacional

Tuiuti Esporte Clube: show nacional com a dupla Bruninho & Davi. Realização Jhon Bar e Wood's Bar

Empório Santa Maria, em Toledo: Luiz Henrique & Montcarlo

Fire Edition!

Hoje o Banggai recebe mais uma edição da Rebels, com o top DJ Bruno Snupi, mais Mateus Mattei, Swag Attack, Fred e Mario, Hub n Dub e Douglas Freitag. Muitos nomes já estão na lista vip. Coloque o seu até as 19h30 de hoje pelo Facebook da casa. Não perca!

Massas Artesanais
Sabor e Praticidade

45 3225-1001
www.aioli.com.br
Rua Presidente Kennedy, 622 - Centro - Cascavel/PR

Momento Cadillac!

E aí, está a fim de sair e comer um lanche muito gostoso? Você sabe onde achar isso em Cascavel? Não? Eu te conto: lá no Cadillac. Além do hambúrguer da promoção de hoje, que é o tradicional, você e seus amigos podem provar outras delícias que a casa oferece. Mas atenção: o lanche da promoção é para ser consumido no local ou retirado no balcão entre às 17h e 19h, pelo valor de R\$ 9,90. O Cadillac fica na Rua Paraná 3282, bem no Centro de Cascavel.

cadillac
AMERICAN

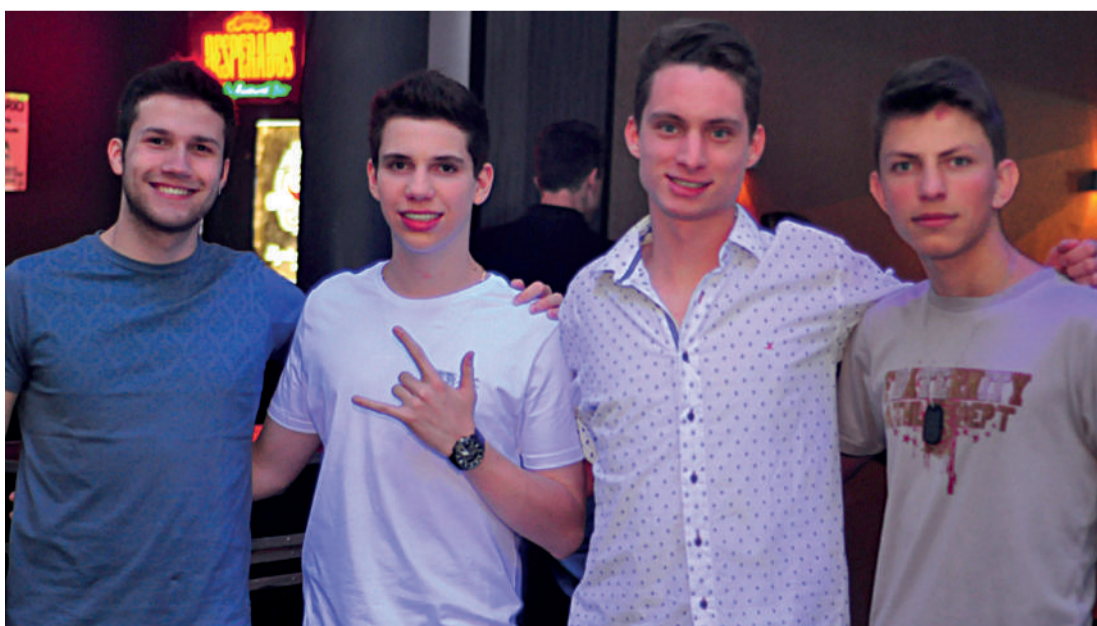

Na Bielle Club, os amigos Matheus Sudbrack, Alessandro Eising, Mateus Rucci e Wellington Weber, by Vinicius Bracht Oliveira

Rose Bracht

social@oparana.com.br

Pérola do dia

“Há uma eloquência do silêncio que vai mais longe do que a linguagem o poderia jamais fazer”.
Blaise Pascal

Infame

Aquele momento em que você para e percebe que não está se mexendo.

Destaque

Uma missa celebrada pelo bispo Dom Lúcio Ignácio Baumgaertner às 14h de hoje na sede da entidade vai marcar a abertura da Semana Nacional da Pessoa com Deficiência Intelectual e Múltipla realizada pela Apae de Cascavel. Com o tema “Inclusão se Conquista com Autonomia”, o evento tem por objetivo apresentar o potencial artístico, intelectual e atlético dos alunos da instituição.

Agenda cultural

Autor do livro “Tudo é possível”, o escritor Fábio Castilhos realizará a noite de autógrafos da obra nesta sexta-feira, às 19h30, na Sala Verde da Biblioteca Sandálio dos Santos, no Paço das Artes de Cascavel. O evento terá também como destaque uma exposição sobre o conteúdo do livro, que leva ânimo e esperança às pessoas que sofrem e precisam de apoio para vencer dificuldades na vida.

Balada

Os acadêmicos de Agronomia FAG comandarão os agitos do Cowboy Saloon nesta sexta-feira promovendo a festa AgroPingologia. A animação da noite estará a cargo das duplas Tomazi & Zordell e Tom & Jean, dos cantores Flavio Aquino e Matheus Andrade e do DJ Thiago.

Aniversariantes

◆ Rosane Pagani Bordin, Nilo Inácio de Oliveira, Victorio Moretti, Vilmar Livones Nunes, Alex Sander Gallio, Patrícia Francisco de Souza, Hítalo Fosquiera Júnior, Luiz Carlos Peixer, Rosana Ruschel Fogaça, Jair Alves de Souza, Angelita Hauermann, Aristides Ferla, Emerson Ferutchi Barbato.



Eliane Seidel Finkler, que comemora aniversário nesta sexta-feira, ladeada por Douglas Thiago e Valdemar Finkler



Gata da Capa: acadêmica de Direito, Aline Betiatto foi clicada por Arivonil Policarpo para a revista Viver Cascavel

McDia Feliz

Aos oestinos sempre dispostos a colaborar com causas nobres vale lembrar que o Hospital do Câncer – Uopecan está comercializando os tickets antecipados da edição 2015 do McDia Feliz, que vem a ser a maior campanha de combate ao câncer em crianças e adolescentes

do País, tradicionalmente coordenada pelo Instituto Ronald McDonald. A instituição será beneficiada com a renda da venda dos sanduiches Big Mac no próximo dia 29 de agosto pelas lojas McDonald's de Cascavel e Foz do Iguaçu.

Ciranda social

Oficinas de Dança de Salão, Tie Dye, Cinema, Produção e Manipulação de Bonecos e Produção de Cenário e Objetos Cênicos serão oferecidas pelo Projeto Sesc Multi-Artes neste sábado.

Patrícia de Mello Alencar foram curtir temporada de férias nos Estados Unidos.

◆ Festejando a estreia de idade nova, Rejane Marques da Fonseca recebe amigas hoje em sua vivenda ao sabor de um coquetel.

◆ Promovido pela Prefeitura de Toledo em parceria com a Unioeste, o 26º Concurso de Contos Paulo Leminski, com tema livre e aberto a todos os interessados, tem inscrições abertas até 30 de setembro.

◆ Levando as filhas Ligia e Malú a tiracolo, João Henrique e

◆ O jovem casal Mayara e João Pedro Batista Neto aguarda para dezembro a primeira visita da cegonha.



As amigas Pamela Posser, Gabriella Pilar, Bia Borges e Priscilla Oviedo curtindo a noite cascavelense, by Alison de Oliveira

Nosso Café

(45) 3035-3666

PLASTIVEL

Indústria de Plásticos Cascavel Ltda
Sacos, Sacolas, Filmes Técnicos,
Embalagens Plásticas Personalizadas.

Fone/Fax:
45.3038-4358 / 3035-4360
9969 4414
www.plastivel.com.br
BR 277 KM 596
Cascavel - Paraná

Sesc Multi-Artes

Programação para todos os gostos

Cascavel – O Sesc de Cascavel vai dedicar este sábado às artes com a realização do “Sesc Multi-Artes”, quando serão realizadas cinco oficinas dos mais variados segmentos artísticos.

Lysiane Baldo, analista do Sesc, diz que o objetivo é estimular atividades que tenham um caráter formativo para o desenvolvimento de novas habilidades aos participantes. “A formação em arte tem vários objetivos: desde o simples descanso do estresse do dia a dia (por meio de dança, teatro, pintura) até como desenvolvimento de novos conhecimentos para profissionais da área artística. Já é tradição no Sesc desenvolver, juntamente com as apresentações artísticas, oficinas, workshops e cursos neste segmento. E o



Um dos objetivos da programação é o desenvolvimento de novas habilidades

sábado Sesc Multi-Artes vem com este objetivo, proporcionando um rico dia de trocas e encontros”, diz ela.

As oficinas oferecidas são: dança de salão, tie dye; cinema – criação de roteiro cinematográfico, produção e

manipulação de bonecos e produção de cenário e objetos cênicos.

Aos interessados em participar as inscrições já estão abertas no SAC (Serviço de Atendimento ao Cliente) da unidade e podem ser feitas

apenas pessoalmente. A pessoa deverá comparecer até amanhã, às 8h, munido do CFP. O valor é de R\$ 10 por oficina. Mais informações pelo telefone 3219-5450.

●STELA GIORDANI

As oficinas

● **Dança de Salão** – das 9h às 12h
Oficineira: Luciane Lazzari
Trabalhará os principais ritmos e passos da dança de salão, com desenvolvimento do estudo do corpo e suas habilidades motoras.

● **Tie Dye** – das 9h30 às 12h30
Oficineiro: Antonio Carlos Machado
Trabalhará as possibilidades do uso do tie dye para o tingimento de camisetas. Trata-se de uma técnica antiga e utilizada por várias culturas no mundo, especialmente asiáticas e africanas. Contemporaneamente, o tie dye teve seu ápice entre as décadas de 1960 e 1970, entre adeptos do movimento hippie. O aluno deve levar uma camiseta branca 100% algodão, tintas para tecido acrílex nas cores que desejar, barbante ou elástico de dinheiro para fazer amarrações, jornal velho e bisnagas do tipo de catchup (uma para cada cor que for usar).

● **Cinema – Criação de Roteiro Cinematográfico** - das 14h às 17h
Oficineiro: Vander Colombo
Será em duas etapas, seguindo os moldes de oficina das UCLA (Universidade da Califórnia – LA) e da Escola Internacional de Cinema e TV de Cuba. A construção dos personagens usando pequenas manchetes e jogos criados pelo professor Michael Rabiger. A construção e gênese aumenta a tridimensionalidade dos personagens para criar empatia com o público. A segunda etapa é de argumento e roteiro, para definir a história e transformá-la de cinema. Serão oferecidas noções de decupagem, enquadramento e ideias de edição aplicadas ao roteiro. Materiais necessários: papel e caneta.

● **Produção e Manipulação de Bonecos** – das 14h às 17h30
Oficineiro: Anderson Paisca
As atividades desta oficina serão baseadas nas reflexões da obra “O Pequeno Príncipe” (título no Brasil) do escritor francês Antoine de Saint-Exupéry. Serão realizadas reflexões breves sobre o autor e a obra e reflexões sobre manipulação de objetos e formas animadas, com apresentação dos materiais e possibilidades de construção. Ao final haverá uma apresentação dos objetos/bonecos criados. O aluno deverá levar materiais recicláveis, retalhos de tecidos, jornal, cola (branca e colorida), tesoura, fitas adesivas, canetas, canetinhas, pinces, balões de festa e bolas de isopor (tamanhos diversos).

Dicas

Parede de lousa: decore com estilo e funcionalidade

Decorar ambientes é uma tarefa que exige capricho e um olhar refinado. Porém existem ideias simples que podem adicionar estilo a qualquer cômodo. Uma dessas ideias que podem encher a sua casa ou escritório de personalidade é a parede lousa ou parede de quadro negro. Além de preencher o espaço, a ideia traz consigo a possibilidade de customização e de criação de algo exclusivo e pessoal. Confira como criar uma parede de quadro negro, ideias de aplicação e uso dessa parede em diferentes cômodos da casa e dicas da arquiteta Júlia Abreu. (Dicas de Mulher)

✓ Como fazer

Existem duas formas principais de produzir uma parede quadro negro, por meio de um adesivo ou utilizando uma tinta fosca. Confira o passo a passo de cada técnica e escolha o modo mais simples para você reproduzir em casa.

✓ Lousa com contact

A parede lousa feita com papel contact é o modo mais prático e rápido de adotar a ideia, no entanto esse papel é normalmente vendido em peças pequenas, o que pode exigir emendas caso o espaço de cobertura seja muito grande. Além disso, pode ser difícil encontrar papel contact preto e fosco. Porém, ao encontrar o papel, definir o espaço que será coberto e adquirir a quantidade certa de contact, as dificuldades acabam. Como o papel é adesivo, basta remover a proteção e aplicá-lo diretamente sobre a área desejada, cuidando para manter o papel reto e sem bolhas.



✓ Lousa com tinta

Outra forma de conquistar a sua parede de lousa é aplicando uma tinta fosca à parede. A dificuldade dessa opção está em isolar o local que será pintado, cuidar para não manchar o piso, as mãos ou uma área indesejada da parede e conseguir uma pintura uniforme. O passo a passo consiste em: proteger as mãos, o piso e o limite da área que receberá a tinta; aplicar a tinta na parede com a ajuda de um rolinho; após a secagem da primeira demão, reaplicar a tinta para uniformizar a cor; deixar secar bem e então se jogar nos desenhos.

✓ Como escolher a tinta certa?

Na hora de escolher a tinta o mais importante é que ela seja fosca, já que a cor pode variar entre verde, azul ou o preto. Para evitar manchas, também é importante investir em mais de uma camada de tinta. “Existem tintas lousa prontas no mercado – esmalte fosco verde escuro ou preta – lembrando que elas devem sempre ser foscas e escuras e devem ser feitas com 2 a 3 demãos.”, explica a arquiteta.

horóscopo

♈ ÁRIES

Dia importante para resolver pendências relacionadas à família e à vida doméstica. Momento em que deve cuidar mais de si e das questões afetivas e que envolvem lar e imóveis.

♉ TOURO

Momento oportuno para finalizar pendências relacionadas aos estudos e a questões emocionais. Tende a se expressar com muita sensibilidade e carinho que chama a atenção das pessoas.

♊ GÊMEOS

Procure resolver pendências financeiras e familiares, geminiano. O momento é oportuno para refletir sobre o que tem valor precioso para você.

♋ CÂNCER

A lua está minguando em seu signo e ressaltando a sensibilidade dos cancerianos. É um momento de olhar mais para dentro e de respeitar o seu ritmo.

♌ LEÃO

Hoje há uma maior necessidade de interiorização e de contemplação. Respeite o seu ritmo, as necessidades emocionais e os momentos de recolhimento.

♍ VIRGEM

Conversas importantes envolvendo amigos podem ocorrer hoje. É um momento de se questionar quem é a sua turma, quem são seus companheiros de jornada.

♎ LIBRA

Momento oportuno para resolver situações pendentes no campo profissional. É importante estar emocionalmente envolvido com o que você faz, libriano.

♏ ESCORPIÃO

Momento oportuno para você se questionar sobre as suas crenças, ideais e conceitos. A fé e a conexão com o sagrado ajudam no equilíbrio emocional.

♐ SAGITÁRIO

Momento interessante para resolver pendências financeiras e emocionais. As questões de família chamam a atenção dos sagitarianos neste momento.

♑ CAPRICÓRNIO

A lua está minguando no setor de relacionamentos e parcerias capricornianas. É um bom momento para resolver pendências vinculadas a sócios e pessoas próximas a você.

♒ AQUÁRIO

Dia em que deve estar atento à influência das emoções sobre a saúde. No trabalho é importante que se expresse com mais sensibilidade e criatividade.

♓ PEIXES

Cuidado com posturas carentes ou dependentes do ponto de vista emocional. É um momento significativo para assuntos que envolvem o amor e o relacionamento com crianças.

SALMO DO DIA

Senhor, mostrei-me os vossos caminhos, e ensinaí-me as vossas veredas. Dirigi-me na vossa verdade e ensinaí-me, porque sois o Deus de minha salvação e em vós eu espero sempre. Lembrai-vos, Senhor, de vossas misericórdias e de vossas bondades, que são eternas. Não vos lembreis dos pecados de minha juventude e dos meus delitos; em nome de vossa misericórdia, lembrai-vos de mim, por causa de vossa bondade, Senhor. (Salmo 24; vers. 4 a 7)



Treinos

Os pilotos do Metropolitano de Marcas de Cascavel poderão realizar treinos particulares de terça a quinta-feira com vistas à última etapa da temporada, marcada para os dias 5 e 6 de setembro.

Paranaense Kart

A partir deste fim de semana, pilotos de todo o Estado intensificarão os preparativos para o Campeonato Paranaense de Kart, que será disputado em Guarapuava, nos dias 5 e 6 de setembro.

Stock Car em Cascavel já tem programação

Cascavel receberá a principal categoria do automobilismo nacional no próximo dia 30 para a 7ª etapa do Brasileiro de Stock Car 2015. O público do Oeste Paranaense poderá acompanhar nessa mesma data também a 6ª etapa do Campeonato Brasileiro de Turismo e a 5ª rodada dupla da Fórmula 3 Brasil.

As atividades de pista terão início na manhã da sexta-feira, dia 28, com treinos das três categorias.

Na Stock Car, a primeira prova do domingo será definida em 43 voltas, ou 48 minutos, e a segunda terá 24 voltas, ou 28 minutos. As provas da F3 Brasil terão duração de 30 minutos. Já

no Brasileiro de Turismo, a prova será concluída em 35 minutos.

A liderança da Stock Car segue em poder do paulista Marcos Gomes, com 158 pontos, 25 a mais que o vice-líder Daniel Serra. Os dois pilotos foram os que mais venceram em 2015, com duas conquistas cada.

Gomes conta com um histórico favorável em Cascavel. De cinco corridas disputadas no Autódromo Zilmar Beux, o hoje piloto da Voxx Racing ganhou três e é o

maior vencedor da história do traçado cascavelense. Além dele, Rubens Barrichello e Valdeno Brito são os pilotos em atividade que já venceram nessa pista.



Gustavo Myasava, que disputara o Brasileiro de Turismo, tem presença garantida na festa da velocidade da próxima semana

CONFIRA A PROGRAMAÇÃO DE PISTA

Sexta-feira - 28 de agosto

09h40 - 10h30 - 1º Treino F3 Brasil
10h45 - 11h30 - 1º Treino CBT
11h45 - 11h55 - Shakedown (Grupo 1) Stock
12h00 - 12h10 - Shakedown (Grupo 2) Stock
14h00 - 14h40 - 1º Treino (Grupo 1) Stock
14h45 - 15h25 - 1º Treino (Grupo 2) Stock
15h40 - 16h30 - 2º Treino F3 Brasil

Sábado - 29 de agosto

08h00 - 09h00 - 2º Treino (Grupo 1) Stock
09h05 - 10h05 - 2º Treino (Grupo 2) Stock
10h15 - 10h35 - Classificação F3 Brasil
10h45 - 11h30 - 2º Treino CBT
12h00 - 13h00 - Classificação Stock
14h25 - Largada (Corrida 1) F3 Brasil
15h15 - 15h35 - Classificação CBT

Domingo - 30 de agosto

09h00 - Largada (Corrida 2) F3 Brasil
09h50 - 10h35 - Volta Rápida
09h50 - 10h50 - Visitação aos Boxes
11h25 - Largada CBT
13h10 - Largada (43 voltas ou 48 minutos + 1 volta) Stock
14h25 - Largada (24 voltas ou 28 minutos + 1 volta) Stock

Old Stock Race faz treino oficial em Interlagos amanhã

O Autódromo de Interlagos, em São Paulo, receberá amanhã o primeiro teste em pista dos carros da Old Stock Car, mais nova categoria do automobilismo brasileiro, que promete relembrar os primeiros anos do mais importante campeonato do automobilismo do País. Diversos destaques da história da Stock Car estarão na capital paulista prestigiando este treinamento.

Paulo Gomes, um dos or-

ganizadores da categoria e tetracampeão da Stock Car, estará em Interlagos para o primeiro teste da Old Stock Car e espera a presença de alguns ex-competidores da categoria Turismo, como Alencar Jr., Chico Serra,

Ângelo Giombelli.

Mais de 20 carros estão sendo construídos com o mesmo motor aspirado 4.100, com bloco de seis cilindros e 300HPs do Opala, modelo utilizado em 1979, primeiro ano da Stock Car. A estética

e o valor histórico serão mantidos, mas com as modificações técnicas e de segurança necessárias para os dias de hoje. Cada carro poderá ter até dois pilotos inscritos por etapa, cada qual com duas provas de 30 minutos.



A estética e o valor histórico serão mantidos como nos carros dos primeiros anos da Stock Car

➔ Rali

O Campeonato Gaúcho de Rali de Velocidade terá uma etapa inédita em setembro. A terceira prova do ano acontecerá no município de Barão de Cotegipe, próximo a Erechim. No sábado, 5 de setembro, será dia de reconhecimento das especiais pelos competidores. Já a corrida acontecerá na manhã do domingo, dia 6 de setembro.

➔ Renato Hein

Satisfeito com a evolução em sua primeira temporada no automobilismo, Renato Hein se prepara para a disputa da última etapa da temporada do Metropolitano de Marcas de Cascavel. Ele compete na categoria Marcas N.

➔ Fórmula 1

A Fórmula 1 terá hoje os treinos livres para o GP da Bélgica, em Spa-Francorchamps. Com a permanência de Kimi Raikkonen na Ferrari, o mercado de pilotos esfriou.

O Rei da Pizza

Rodízio todos os dias!

Delivery (45) 3306-3306

Rua Fortaleza, 3.429
(meia quadra da Bartnik)
Cascavel - PR

ABRAPLAC BRASIL

MARCENEIRO, CONHEÇA NOSSOS PRODUTOS

www.abraplac.com.br

KARTÓDROMO DELCI DAMIAN

Uma homenagem a quem dedicou a vida ao esporte.

eurotec
Distribuidora

Distribuidora de peças e equipamentos para postos de combustíveis

Av. Trancredo Neves, 1.813
Fone (45) 3225-0633

Panorâmica
Imaginologia Odontológica

Serviços de Radiologia
Tomografia Computadorizada
Documentação Odontológica

Rua Antonina nº 1971 - Cascavel PR
45 3224 5662
www.panoramica-raiosx.com.br

INSPEL

Inspeção Veicular de Cascavel

Fone: (45) 3326-9303

Av: Tancredo Neves, 2608
Cascavel - PR

Brasil na frente na vela

A equipe brasileira de vela terminou o quinto dia do Aquece Rio Regata Internacional de Vela, evento-teste para os Jogos Olímpicos de 2016, realizado no Rio de Janeiro (RJ), entre os três primeiros em duas classes diferentes. Robert Scheidt alcançou o terceiro posto na classificação geral na Laser. Já na 49erFX, Martine Grael e Kahena Kunze são as vice-líderes da competição.

Secada deu certo

Thomaz Bellucci será um dos 32 cabeças de chave do Aberto dos Estados Unidos. Três dos cinco tenistas que poderiam impedir o feito do brasileiro foram eliminados do Masters 1000 de Cincinnati na noite de quarta-feira, abrindo espaço para o número 1 do País ter uma chave mais tranquila em Nova York. O francês Benoit Paire, o espanhol Fernando Verdasco e o norte-americano Sam Querrey foram os alvos da secada de Bellucci.

Taça FPF

Toledo segue preparação para enfrentar o último rival direto

Toledo – Líder da Taça FPF com 14 pontos contra nove do vice-líder Maringá, portanto sem chance de perder a condição de ponteiro na próxima rodada, o Toledo treina com dedicação para receber a equipe maringense neste sábado, às 19h, no Estádio 14 de Dezembro, pela 8ª rodada da competição.

Esse duelo será o penúltimo do Porco na primeira fase e o último diante de sua torcida e contra um rival direto pela primeira posição. Com dois jogos a menos, o Maringá é o único time que hoje poderia estar na frente da classifica-

ção caso todas as nove equipes tivessem o mesmo número de jogos realizados.

Após o compromisso deste fim de semana, o Toledo folgará na 9ª e na 10ª rodadas e só voltará a campo na 11ª e última rodada da primeira fase, no dia 13 de setembro, para visitar a Portuguesa Londrinense, que atualmente ocupa a penúltima posição sem nenhuma vitória no campeonato.

Assim, o embate com o Maringá tem ares de decisivo para o Toledo, que já enfrentou os principais concorrentes pela liderança da primeira

SUB-19

Com um jogo a menos que o segundo e o terceiro colocados do Grupo D na segunda fase do Paranaense de Futebol Sub-19, o Toledo lidera a chave com 6 pontos em dois jogos, sendo a única equipe com 100% de aproveitamento até aqui. O time toledano chegou ao topo da tabela com a vitória por 2 a 0 sobre o Apucarana/Grêmio Araponguense na noite de quarta-feira. O novo vice-líder é o Paraná Clube, que chegou aos 5 pontos em três jogos com a vitória por 2 a 0 sobre o até então líder Foz do Iguaçu, também na quarta. Com a derrota, o Azulão ocupa agora a terceira posição, fora da zona de classificação à semifinal, com 3 pontos. A quarta rodada será na próxima quarta-feira, com Foz x Toledo e Apucarana x J. Malucelli, ambos às 15h.

fase. Terminar líder, além de direito de decidir em casa vagas na semifinal e na final.

Foz define hoje elenco que viaja a Blumenau

Foz do Iguaçu - O técnico Ivan Carlos Mororo Alves comanda hoje, a partir das 16h, o coletivo pronto para definir o elenco que viajará para Blumenau (SC), onde o Azulão enfrentará o Metropolitano no domingo, em partida válida pela 7ª rodada do Grupo A8 da Série D do Campeonato Brasileiro.

Com o retorno do lateral-esquerdo Carlão, que cumpriu suspensão no empate por 2 a 2 com o Lajeadense (RS), o treinador tem apenas um desfalque para o fim de semana: o volante Eder Wilson, entregue ao departamento médico, que ontem liberou o atacante Pequi e o volante Bahia.

Em terceiro na tabela classificação do grupo, o Foz Futebol precisa vencer os próximos três desafios para manter-se vivo na competição nacional.

CANOAGEM | Cascavelenses já se destacam em Milão



Os atletas de Cascavel já se destacam nas disputas do Mundial de Canoagem e Paracanoagem em Milão (ITA). Estreante na competição, Alex Pessoa faturou o bronze na Final B do KL2. No K1 500m feminino, Ana Paula Vergutz chegou em 6ª na semifinal 2 e se classificou para a Final C da categoria, marcada para amanhã, às 8h41 (de Brasília). Para o K4-1000m, que conta com Roberto Maehler e Vagner Junior Souta, a estreia será às 6h (de Brasília) desta sexta. Destaque também para o piauiense Luis Carlos Cardoso, que faturou as medalhas de ouro no VL1 no KL1 e garantiu vagas para a paracanoagem brasileira nas duas provas nos Jogos Paraolímpicos Rio 2016. O Mundial segue até domingo em Milão.

panorama esportivo

Apoie o Porco

Mesmo com campanhas que não deixam a desejar nem na Taça FPF, nem no Paranaense Sub-19, além de ter sido vice-campeão da Segundona e retornado para a elite do Estadual, o Toledo Futebol não tem conseguido atrair seus torcedores ao estádio. O Porco tem média de 123 pagantes por jogo na Taça FPF, que renderá ao campeão uma vaga na Série D do Brasileiro 2016. Foram apenas 44 pagantes na vitória sobre o Andraus, 68 na vitória sobre o Paraná e 259 no triunfo sobre o Atlético. O número de pagantes tem subido a cada jogo, mas mesmo assim o time acumula prejuízos como mandante. Somados, o déficit nos três jogos em casa chega a R\$ 11.319,85.

Passeio ciclístico

Será neste domingo, em Cascavel, a 13ª edição do Passeio Ciclístico da PM, evento gratuito realizado em meio às comemorações do 161º aniversário da Polícia Militar do Paraná. A atividade será aberta à população, independentemente de idade, e as inscrições poderão ser feitas na hora. O passeio terá início às 9h e partirá do 6º Batalhão rumo ao Lago Municipal. Para o retorno, a PM disponibilizará veículos para os participantes, que por ventura não consigam retornar ao local de partida. Todos os inscritos concorrerão a prêmios, inclusive bicicletas.

Paranaense 2016

A Federação Paranaense de Futebol convocou nesta semana os dirigentes das 20 equipes que disputarão a Série Ouro 2016 para o arbitral da competição, no dia 2 de setembro, em Ponta Grossa, cidade sede do atual campeão, o Operário. Além do anfitrião, foram chamados os representantes de Atlético, Coritiba, Foz do Iguaçu, FC Cascavel, J. Malucelli, Londrina, Maringá, Paraná Clube, Rio Branco, PSTC e Toledo, sendo os dois últimos o campeão e o vice, respectivamente, da Segundona 2015.

Chave Bronze

O STJD do Futebol de Salão, que julgaria o caso do Pitanga Futsal na noite de quarta-feira, em Fortaleza (CE), adiou a decisão por motivo inédito para outra data, ainda não foi definida. A alegação, mesmo com as presenças de dirigentes e do advogado do Pitanga, foi de que a Confederação Brasileira de Futebol de Salão não está efetuando há 12 meses os pagamentos devidos ao STJDFS. Com isso, a Chave Bronze seguirá paralisada.

CHAVE OURO | Guarapuava x Cascavel é jogo isolado nesta sexta-feira

O retorno da segunda fase da Chave Ouro do Paranaense de Futsal começa nesta sexta-feira com o confronto isolado entre Guarapuava e Cascavel, às 20h15, no Ginásio Joaquim Prestes, pelo Grupo B. O time cascavelense é o vice-líder com 8 pontos, a um do Marechal, enquanto a equipe guarapuavana ocupa a quinta colocação com 4 pontos. Os donos da casa seguem sem os lesionados Bisqui, Bynho, Diece, Léo Oliveira e Matheus, enquanto os visitantes não contam com o suspenso Ninho e os lesionados Cadini, Henrique e Matheus, mas têm o retorno do capitão Issamu (foto), ao passo que Rafael e Guilherme são dúvida.



TOCAM HOJE	
SÉRIE B	
19h	Criciúma x Mogi Mirim
21h30	Santa Cruz x Macaé
ESPAÑHOL	
15h30	Málaga x Sevilla
FRANCÊS	
15h30	Montpellier x PSG
ALEMÃO	
15h30	Hertha x Werder Bremen

PLACAR DE ONTEM	
COPA SUL-AMERICANA	
Joinville	0 x 2 Atlético-PR
COPA DO BRASIL	
Fluminense	2 x 1 Paysandu
Internacional	2 x 0 Ituano

FLAMENGO | Oswaldo de Oliveira estreará domingo

Horas depois de demitir Cristóvão Borges, o Flamengo já tinha definido seu novo treinador. O trabalho acelerado resultou na contratação de Oswaldo de Oliveira (à esq.), que foi apresentado pelo presidente Eduardo Bandeira e começará a comandar o time já na próxima rodada do Campeonato Brasileiro. A estreia será contra o São Paulo, domingo, no Maracanã. Oswaldo era desejo antigo da diretoria rubro-negra e aceitou contrato até o final do ano para voltar a trabalhar no Rio de Janeiro.



Mercado da bola

O mercado da bola foi movimentado ontem, na janela internacional. A principal transferência foi a do espanhol Pedro, que trocou o Barcelona pelo Chelsea 30 milhões de euros (R\$ 117 milhões), sendo 3 milhões (R\$ 11 milhões) dependendo do desempenho do atacante. Outra contratação de grande monta foi a do lateral-esquerdo Alex Sandro, que trocou o Porto pela Juventus por 26 milhões de euros (cerca de R\$ 101 milhões). Como foi revelado pelo Atlético-PR e negociado com a equipe portuguesa pelo Santos, as milionárias cifras da negociação respingarão no Brasil.

Será que vai?

CBF sofre derrota na CPI do Futebol

Brasília - A CBF (Confederação Brasileira de Futebol) sofreu uma derrotada no Senado, ontem. Em sessão da CPI do Futebol, os parlamentares aprovaram a quebra dos sigilos bancário e fiscal do atual presidente da entidade, Marco Polo Del Nero, e do empresário Wagner Abrahão,

cujas empresas prestam serviço para a Confederação. O requerimento aprovado foi de iniciativa de Romário e pede a abertura das informações de 12 de março de 2013 em diante, inclusive as de natureza sigilosa, de Del Nero, e de 17 de maio de 2007 a 31 de maio de 2015 de Wagner Abrahão, que

é um dos amigos mais próximos de Ricardo Teixeira. Os senadores também aprovaram a apresentação dos contratos originais e na íntegra de diversos patrocínios da CBF, incluindo contratos com empresas de publicidade, fornecedores de material esportivo, direitos de transmissão de jogos da

seleção e dos campeonatos organizados pela CBF, viagens, hospedagens, locação de bens móveis e imóveis ou quaisquer outros de importância comercial ou financeira da entidade. O empresário Kleber Leite, a procuradora geral dos Estados Unidos, Loretta E. Lynch (responsável pela investigação que

levou à prisão vários dirigentes da Fifa), Charles Blazer (acusado de ser um dos mentores do esquema de corrupção no futebol internacional), Cristian Corsi (presidente da Nike no Brasil) e Eurico Miranda (presidente do Vasco) também tiveram aprovados convites para serem ouvidos no Senado.

Catania é rebaixado por manipulação de resultados na Itália

Milão - Após julgamento por manipulação de resultados na última temporada, o Tribunal Nacional da Federação Italiana de Futebol condenou ontem o Catania ao rebaixamento. Com isso, o clube disputará a Terceira Divisão do Campeonato Italiano.

de interceptações telefônicas em investigação da Procuradoria de Catania e da Federação. As fraudes ocorreram em partidas realizadas entre abril e maio, contra Varese, Trapani, Latina, Ternana e Livorno.

Além da queda, a equipe perderá 12 pontos no campeonato da temporada 2015/2016 e terá de pagar multa de 150 mil euros (cerca de R\$ 578 mil). A punição foi aplicada depois da confissão do ex-presidente do clube, Antonio Pulvirenti, sobre a compra de cinco partidas por 100 mil euros para evitar o rebaixamento em campo.

Pulvirenti foi proibido por cinco anos de participar ou entrar em eventos relacionados ao futebol italiano e ainda terá de pagar multa de 300 mil euros (aproximadamente R\$ 1,15 milhão).

A manipulação dos resultados foi detectada por meio

Já os clubes Teramo e Savona foram rebaixados para Série D do Campeonato Italiano também por combinação de resultados na última partida entre si. Na ocasião, o primeiro venceu e subiu para a Terceira Divisão.

CORINTHIANS | Com lesão confirmada, Luciano só voltará em 2016



O atacante Luciano está fora da temporada 2015. Destaque do Corinthians nos últimos jogos, ele teve confirmada uma lesão no ligamento anterior cruzado e outra no menisco lateral do joelho direito. Assim, terá de ser submetido a uma cirurgia e ficará de fora dos gramados de seis a oito meses. A confirmação do problema ocorreu ontem, depois de ressonância magnética realizada pelo consultor médico corinthiano Joaquim Grava. O atacante será operado apenas na próxima semana. Segundo o médico da equipe, a espera de sete dias é para "não agravar a lesão".

PREVISÃO DO TEMPO

CASCAVEL

	Céu claro
Sexta 21/08/2015	
	Poucas nuvens
Sábado 22/08/2015	
	Parcialmente nublado com chuvas e trovoadas isoladas
Domingo 23/08/2015	
CRESCENTE 22/08-16h30	CHEIA 29/08-15h35
MINUANTE 05/09-06h54	NOVA 13/09-03h41



Loterias CAIXA		
NOSSOS RESULTADOS SÃO INFORMATIVOS E NÃO SUBSTITUEM OS RESULTADOS OFICIAIS.		
FEDERAL concurso 4998	DUPLA SENA concurso 1412	LOTOMANIA concurso 1582
1º prêmio 45.612	1º sorteio 03 06 22 24 29 33	06 18 20 22 23 28 34
2º prêmio 17.501	2º sorteio 02 10 15 25 32 49	35 42 53 64 65 68
3º prêmio 77.509		70 73 75 78 84 86 93
4º prêmio 19.871		
5º prêmio 41.663		
QUINA concurso 3863	LOTOFÁCIL concurso 1250	TIMEMANIA concurso 766
02 42 59 62 67	02 03 04 05 07 09	16 27 44 46
	10 14 15 17 18	49 55 67
MEGASENA concurso 1734		
12 17 25 29 41 52	19 20 24 25	TIME DO UBERLÂNDIA/MG

Saúde

Já vale suspensão da venda de 73 planos

São Paulo - Está suspensa, desde ontem, a comercialização de 73 planos de saúde de 15 operadoras por não cumprimento dos prazos de atendimento e por outras queixas de natureza assistencial, como negativas indevidas de cobertura.

Segundo a ANS (Agência

Nacional de Saúde Suplementar), mais de 3 milhões de beneficiários serão diretamente protegidos pela medida, uma vez que as operadoras terão que resolver os problemas assistenciais para que possam receber novos consumidores.

Paralelamente à suspensão,

52 planos de saúde que estavam com a comercialização interrompida poderão voltar a ser comercializados, já que comprovaram melhoria no atendimento ao cidadão.

A medida é resultado do 14º ciclo do Programa de Monitoramento da Garantia de Atendimento da ANS.

Das 15 operadoras com planos suspensos nesta etapa, 11 constavam na lista de suspensão do período anterior. Das quatro que não estavam na última lista, duas terão a comercialização de planos suspensa pela primeira vez. Além de interromper a venda, as operadoras que negaram inde-

vidamente cobertura podem receber multa que varia de R\$ 80 mil a R\$ 100 mil.

Desde o início do Programa de Monitoramento, 1.140 planos de 155 operadoras já tiveram as vendas suspensas e outros 976 planos voltaram ao mercado após comprovar melhorias no atendimento.

Brasil e Alemanha unem forças em esforço mundial de combate à fome

Brasília - Os ministros do Desenvolvimento Agrário, Patrus Ananias, e da Alimentação e Agricultura da Alemanha, Christian Schmidt, assinaram declaração conjunta para fortalecer o combate à fome no mundo e fazer valer o direito à alimentação.

O documento reforça a determinação dos dois países em promover métodos de produção sustentáveis, investimentos responsáveis na agricultura e acesso justo e seguro a recursos naturais,

como terras, florestas e bancos de pesca.

O ministro Christian Schmidt ressaltou que a agricultura familiar é uma das estratégias para melhorar a segurança alimentar. Segundo ele, o Brasil é um exemplo, pois implementou políticas públicas e sociais e conseguiu sair do mapa da fome das Nações Unidas.

De acordo com os ministros, Brasil e Alemanha têm uma agenda comum, como cooperativas familiares, agroecologia e direito à alimentação.

Para Patrus Ananias, os técnicos alemães podem ajudar os agricultores familiares brasileiros a aumentar e melhorar a produção de alimentos saudáveis. De acordo com Schmidt, o Brasil tem muitas oportunidades e também desafios em decorrência de sua extensão territorial e abundância em recursos naturais.

O encontro e a declaração fazem parte da visita da chanceler alemã, Angela Merkel, ao Brasil.

Morre Franz Kohlenberger, o “Homem das Cataratas”

Foz do Iguaçu - Faleceu na tarde de ontem o “Aventureiro das Cataratas” e “Cidadão Honorário de Foz do Iguaçu”, Franz Kohlenberger, conhecido como um dos homens que viveram de forma mais intensa a vida turística do Parque Nacional do Iguaçu, nas últimas décadas.

Tema do livro “O Homem das Cataratas”, Franz Kohlenberger faleceu aos 86 anos e deixa um legado de grande personalidade e empreendedorismo na cidade de Foz do Iguaçu.

Em 2012, recebeu da Casa

de Leis o título de Cidadão Honorário de Foz do Iguaçu. A outorga foi um reconhecimento aos relevantes serviços prestados à cidade.

Franz Kohlenberger chegou a Foz do Iguaçu em 1955, como turista, e acabou ficando. Na época, o Hotel das Cataratas estava em construção. Três anos depois, Franz se juntou à equipe de trabalhadores da empresa, sendo ele o primeiro funcionário registrado.

O velório está sendo realizado no plenário da Câmara Municipal.



DIZEM QUE AS HIDRELÉTRICAS FORNECEM TODA A ENERGIA QUE O PARANÁ PRECISA. NÓS ACREDITAMOS QUE A MAIS IMPORTANTE VEM DE VOCÊ.

Só uma empresa que investiu mais de R\$ 8 bilhões em infraestrutura no Estado do Paraná, sabe o real valor da energia. E, por isso, dá toda importância àquela que vem de você: a energia que vai nos levar para um futuro melhor, que nos dá coragem para superar qualquer obstáculo. É a sua energia que faz da Copel a melhor distribuidora de energia da América Latina.

COPEL
Pura Energia

Redação premiada



A aluna Ana Helena da Silva Eirich do Colégio FAG venceu a etapa estadual do Concurso Cultural Instituto Sicoob com a melhor redação entre 12 mil estudantes do Paraná. O tema proposto foi educação, cooperativismo e cidadania.

03

UNIPAR DE CASCAVEL ABRE VAGAS PARA PÓS EM DERMOESTÉTICA

08

VESTIBULAR

2016

A MUDANÇA
COMEÇA
EM VOCÊ

PAP CRÉDITO ESTUDANTIL
EXCLUSIVO SEM JUROS

PROVAS
04/10

DISK VESTIBULAR
0800 600 36 36
INSCRIÇÕES PELO SITE
www.vestibularunivel.com.br

UNIVEL



UNIVEL ▶ Docentes Claucir e Sandro publicam artigo na Revista Escritos

Cheios de moral!

FOTOS: NÚCLEO DE COMUNICAÇÃO UNIVEL

Os professores da Univel Claucir Antonio Weiber Junior e Sandro Ricardo Busato publicaram um artigo na Revista Escritos, um periódico de Ciências Humanas que inclui trabalhos técnicos, culturais e científico-acadêmicos.

“O artigo tem como objetivo pesquisar uma cooperativa de crédito quanto à adoção da prática relacionada ao Triple Bottom Line da sustentabilidade por atender aos aspectos econômico, social e ambiental da presente e futuras gerações”, explica o professor Sandro.

O estudo foi realizado por meio de uma entrevista feita pela Revista Geração Sustentável com o presidente de uma cooperativa de crédito. “Com o artigo, pode-se identificar a aplicação dos aspectos da sustentabilidade, por meio de investimento junto aos associados e a comunidade inserida ao negócio. A organização utiliza destas práticas sustentáveis como geração de valor, estratégia de competitividade e sobrevivência no mercado”, enaltece Sandro. “Como consequência, o resultado positivo encontrado pós-análise foi a adoção das boas práticas do triple da sustentabilidade nas atividades sustentáveis desta cooperativa”, finaliza.



Professores Sandro Ricardo Busato e Claucir Weber Junior

Caminho certo para o sucesso

“Um passo na construção da minha dissertação”. É assim que o professor da Univel Marcio Fonseca descreve o artigo, “Desenvolvimento de vantagem competitiva sob a ótica da visão baseada em recursos” que escreveu para o Caderno Profissional de Administração (CPA) da Unimep. O trabalho foi escrito como avaliação da Disciplina Gestão Estratégica de TI, do mestrado em Administração.

“Nas disciplinas que ministro na Faculdade Univel esta pesquisa e o artigo ajudam a entender como as empresas de Tecnologia da Informação da região, reunidas em Arranjos Pro-

ductivos Locais – APL, desenvolvem suas vantagens competitivas como base nos recursos internos. Além da aplicação metodológica científica para solucionar problemas práticos do cotidiano das empresas”, explica Marcio. “Escolhi esse tema, por entender como APL, um tipo de rede empresarial, que auxilia as empresas participantes na construção de vantagem competitiva, aprendizado, inovação, desempenho organizacional entre outros fatores, é fundamental para a ciência e o mercado empresarial”.

Sobre o artigo Márcio comenta o porquê de sua necessidade em falar sobre esse tema. “O trabalho trata sobre

a visão baseada em recursos como fonte de vantagem competitiva em organizações de tecnologia da informação participantes de Arranjos Produtivos Locais de Software. É um tema pouco explorado em estudos teórico-empíricos. O objetivo deste estudo foi caracterizar as fontes de vantagens competitivas temporais e sustentáveis, classificadas sob a sua tangibilidade e dinamismo dos recursos e capacidades da organização e a influência que o APL tem nesta construção”. Parabéns professor Marcio!

Para acessar o artigo: <http://www.cadtecempa.com.br/ojs/index.php/httpwwwcadtecempa.com.br/ojs/index.php/article/view/87>

Professor Marcio escreveu para o Caderno Profissional de Administração



VESTIBULAR

2016

A MUDANÇA COMEÇA EM VOCÊ

PAP CRÉDITO ESTUDANTIL EXCLUSIVO SEM JUROS

PROVAS 04/10

DISK VESTIBULAR 0800 600 36 36

INSCRIÇÕES PELO SITE www.vestibularunivel.com.br

UNIVEL



COLÉGIO FAG

A redação de Ana Helena da Silva Eirich foi escolhida entre 12 mil inscritos

Aluna do 5º ano conquista o 1º lugar em concurso estadual



ASSESSORIA FAG

Na premiação estavam presentes representantes do Sicoob, do Colégio FAG, a aluna Ana Helena e sua mãe

Com o objetivo de disseminar educação, cooperativismo e cidadania, o Instituto Sicoob Paraná promoveu o Concurso Cultural, envolvendo escolas e estudantes de todo o Paraná. Seguindo a proposta de fortalecer a cultura da cooperação, os alunos foram incentivados a refletirem, debaterem e produzirem desenhos e redações relacionados ao Cooperativismo.

O Concurso envolveu as 15 singulares do Sicoob em todo o Estado, inclusive a unidade Credicapital, que abrange Cascavel e mais 21 municípios. O concurso foi dividido em duas fases: municipal e estadual. Após a premiação dos vencedores em âmbito local, os trabalhos foram enviados ao Instituto Sicoob para a etapa estadual, envolvendo mais de 12 mil estudantes. E a redação escolhida foi da aluna do 5º ano do Colégio FAG, Ana Helena da Silva Eirich, produzida sob a supervisão da profes-

sa Priscila Schmitk Soares. "Nós recebemos o livrinho com histórias em quadrinhos sobre o tema, fizemos uma conversa em sala e depois os alunos desenvolveram os textos em casa. Enviamos todas as redações para o concurso. Para nossa surpresa, a redação da Ana Helena foi premiada na etapa municipal e ela acabou vencendo no estado", declara a professora.

Segundo a Relações Públicas do Sicoob Credicapital, Vanessa Mota, o que mais chamou a atenção na redação da Ana Helena foi a compreensão do real sentido do cooperativismo. "Com uma linguagem própria, ela conseguiu unir no texto o cooperativismo, a sustentabilidade e o benefício para a comunidade", destaca.

A premiação da vencedora aconteceu no Colégio FAG, no último dia 12, e contou com a presença do diretor presidente do Sicoob Credicapital Val-

dir Pacini e equipe, de representantes do Instituto Sicoob, além do diretor do Colégio FAG Givanildo Nardi, da professora Priscila Schmitk Soares e da mãe da aluna vencedora a dona Rosângela. Ana Helena foi surpreendida durante a aula e recebeu o carinho dos colegas. Tímida declarou estar muito feliz com a conquista. A estudante recebeu um tablet como prêmio e a professora Priscila R\$ 500.

O Diretor presidente do Sicoob Credicapital Valdir Pacini ressaltou o concurso como um dos princípios do cooperativismo: o compromisso com a comunidade. "É uma das ações que o Instituto e a cooperativa aqui de Cascavel desenvolvem, com o intuito de levar conhecimentos básicos sobre o cooperativismo para as crianças, que serão os futuros cooperados. Estamos apenas começando, mas o potencial é grande", finaliza.

Egresso de Arquitetura recebe prêmio de design

Na última sexta-feira (14), o arquiteto Caio Smolarek Dias, egresso do curso de Arquitetura e Urbanismo da FAG - CAUFAG, esteve em São Paulo na premiação do concurso do maior evento de design da América latina, o Design Weekend. Caio conquistou o 3º lugar na categoria profissionais, após ser classificado entre os dez finalistas do Prêmio de Design de Mobiliário Externo, da rede de lojas de móveis Tidelli.

Os dez projetos foram selecionados entre os mais de cem inscritos, divididos nas categorias estudantes e profissionais. As peças passaram por todo o processo de desenvolvimento que qualquer produto necessita. O móvel vence-

dor foi o módulo "Rede", da arquiteta Marcia Varizo, de Goiânia. E a namorada do arquiteto paranaense Caio Smolarek Dias conquistou a terceira colocação.

As dez peças ficaram expostas até o dia 15 na nova loja da Tidelli em São Paulo. Na sequência serão levadas para Brasília, Goiânia, Rio de Janeiro e Salvador.

Para a coordenadora de Arquitetura e Urbanismo do CAUFAG, professora Solange Smolarek Dias, o fato de ter ficado entre os dez finalistas já mostrou o diferencial do egresso no Top Design brasileiro: "O orgulho é ainda maior ao saber que a Namorada obteve o 3º lugar na seleção!", comemora.



A namorada do arquiteto paranaense Caio Smolarek Dias conquistou a terceira colocação

FAG realiza première do documentário "Expedição Cordón Del Plata"

Na noite do último dia 11, os cursos de Publicidade e Propaganda, Jornalismo e Educação Física da FAG participaram da Première exclusiva do documentário "Expedição Cordón Del Plata". A produção, patrocinada pela CATVE, FAG e TVFAG, trata-se de uma viagem de escalada nos Andes argentinos feita pelos egressos da FAG, Douglas Zubeldia e Roberto Lazzari Junior, juntamente com um grupo de alpinistas. "Uma viagem através do trekking que foi totalmente documentada, desde o deslocamento, até toda a parte da escalada da montanha. Fizemos vários vídeos e imagens e com esse material nos reunimos com a TVFAG e produzimos um documentário. Foi feito todo um

trabalho de edição com 10 horas de filmagens. Foi um belo trabalho transformá-las em 43 minutos para mostrar para as pessoas o que é escalada e como foi feito o trabalho de edição", explica Douglas.

O diretor da TVFAG, professor Luiz Carlos Sonda, conta sobre o processo de edição: "Por não ser a área dos alpinistas, uma vez que são Educadores Físicos, foi possível perceber que tiveram um feeling ao verificarmos o cuidado de não tremer a câmera, de tentar registrar da melhor maneira possível, pensando em quem iria ver. Foram quase três meses editando e selecionando as imagens e escolhendo trilha", revela.

Douglas explica a intenção

de reunir alunos de Publicidade e Propaganda, Jornalismo e Educação Física: "Os alunos de Educação Física tem uma matéria chamada Esportes Emergentes que se trata de escalada para que os alunos tenham conhecimento do montanhismo, e entendam a preparação, que requer condicionamento físico. Já para os acadêmicos de Publicidade e Jornalismo é pela questão de como foi explorada a parte da edição e como foram apresentados os vídeos e as filmagens produzidos por nós", conta.

A professora Laila Rotter Schmidt, coordenadora de Publicidade e Propaganda da FAG, levou os alunos do primeiro ano para assistirem ao trabalho: "É interessante que os alunos ve-



Foram quase três meses de edição para se chegar ao resultado apresentado na première exclusiva do documentário "Expedição Cordón Del Plata"

jam como uma pessoa, sem experiência nenhuma de criação de documentário de audiovisual, consegue transformar o

material numa produção interessante, com o apoio da TVFAG, que é o nosso laboratório", finaliza.

AGENDA

Yázigi

A Escola Yázigi de Cascavel promove dia 18 de outubro, no shopping JL, palestra para esclarecer sobre as diferentes modalidades de intercâmbio. Entre os vários destinos que o Yázigi Travel oferece está a Nova Zelândia, Inglaterra, Canadá e Estados Unidos. Interessados em participar devem confirmar presença pelo telefone (45) 3037-1414.

Apae

No dia 24 de Agosto a Apae Cascavel realizará um desfile para a escolha do Garoto e da Garota Apae 2015. O concurso é dividido em três categorias: infantil, juvenil e adulto e será no período da manhã às 9h30 e a tarde às 15h. A população está convidada a participar!

Unipar

O curso de Design de Moda da Universidade Paranaense convida a sociedade para o tradicional desfile 4 patas, que terá como tema desenhos animados. O evento será no próximo dia 27, quinta-feira, às 20h40, no hall de entrada da Unipar Cascavel. Interessados também podem contribuir com a doação de ração, para repasse à ONG Abrigo São Francisco de Assis, que resgata e cuida de animais abandonados.

FAG

Nos dias 12, 19 e 26 de setembro o curso de Enfermagem da FAG promove uma série de oficinas destinadas a técnicos de enfermagem. As atividades serão sempre das 8h às 12h e contemplam temas como anatomia humana, instrumentação cirúrgica, primeiros socorros, entre outros. As inscrições são gratuitas. Mais informações pelo telefone (45) 3321-3943 ou pelo e-mail romao@fag.edu.br.

GIRO

Pedro Augusto do 1º ano B em dia de homenagem aos pais no colégio Auxiliadora

ANA PAULA OLIVEIRA



Maísa e Julia do 7º ano A em comemoração ao Dia do Estudante ESI Auxiliadora



Diretora Marli e coordenadora Joselba do colégio Santa Maria com as irmãs Cassia e Valeria na semana de comemoração ao Dia do Estudante

NÚCLEO DE COMUNICAÇÃO UNIVEL



Chef Carla Adams com alunos do curso de Gastronomia da Univel durante workshop promovido neste mês

ESI AUXILIADORA ▶ Turma do Ensino Fundamental aprende com textos do poeta Adilson Peppes

Escritor encanta alunos com estudo de poesias

No dia 12 de agosto, os alunos do 9º ano do Ensino Fundamental II, do ESI Colégio Nossa Senhora Auxiliadora puderam aprofundar seu estudo a respeito de poesia, mais precisamente sobre a produção de Cordel e Haicai.

Os estudantes receberam a visita do presidente do Instituto Escola do Emprego, também escritor e poeta, Adilson Peppes, que conversou com eles, encantando a todos com alguns de seus textos produzidos no livro "O que dizer a você".

"A poesia é o conteúdo imaterial do texto, a linguagem usada para tocar, emocionar, comover", constata o escritor. Além de ouvirem as experiências vivenciadas pelo poeta e cordelista, os alunos puderam vivenciar, na prática, através da leitura oral e da confecção de Haicais, um pouco mais do conteúdo trabalhado em sala de aula. "Sem dúvida, a prática da produção textual aprimora o estudo e o entender

do aluno. Adilson Peppes emocionou a todos com seu trabalho. Foi empolgante e motivador", agradece a professora Letícia Piluski Pozzobon, ao ler o cordel "Moça de Apreço" de Adilson.

Para a aluna Isadora Ribeiro, a conversa com Adilson foi muito interessante e educativa. "O que me admirou, foi o fato dele escrever por livre e espontânea vontade sem visar lucro no que faz", completou.

FOTOS: ANA PAULA OLIVEIRA



Aula com o poeta incluiu a confecção de Haicais

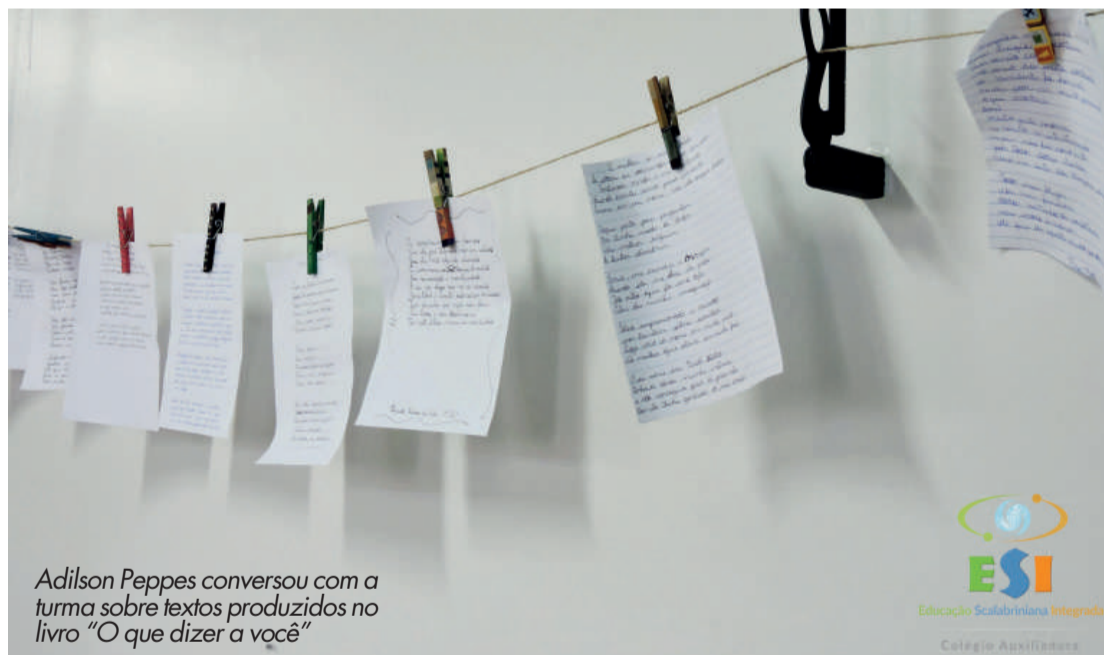

Adilson Peppes conversou com a turma sobre textos produzidos no livro "O que dizer a você"



Projeto ensina a fabricar brinquedos

Com o objetivo de usar a criatividade e reaproveitar alguns materiais, os alunos dos 1º anos A, B e C das professoras Márcia, Fernanda e Rose Moreno desenvolveram o projeto "Fábrica de Brinquedos". Foi uma tarde de muita ale-

gria e grande aprendizado para todos. "Foi muito gratificante ver a alegria deles ao apresentar para os colegas o brinquedo fabricado e partilhar com todos o ato de brincar", completou a professora Márcia.



Olimpíada Brasileira de Física

No último sábado, 15 de agosto, os alunos do ESI Colégio Nossa Senhora Auxiliadora classificados para a 2ª fase da OBF (Olimpíada Brasileira de Física) realizaram a prova na Sede do Colégio Marista em Cascavel.



SANTA MARIA ▶ Apresentações de bandas e show de mágica fizeram parte da programação

Colégio promove semana especial para os estudantes

O Dia do Estudante é uma data especial, pois homenageia a todas as pessoas que valorizam o conhecimento e o crescimento pessoal. A data é comemorada em 11 de agosto, pois nesse dia foram criados os dois primeiros cursos de nível superior no País.

O colégio Santa Maria preparou uma semana repleta de surpresas para os estudantes. Todos os dias teve uma programação diferente durante o recreio.

Na segunda feira a abertura das comemorações contou com o show do "Super Star" Renan Zonta da banda Super

Crow e apresentações de mágicas com o professor Rafael. Neste dia, em especial, os alunos vieram vestidos com fantasias de grandes personagens que são destaques na literatura, artes, história e atualidades.

A semana inclui apresentações típicas gaúchas e shows com a banda "Alelos Mutantes" e com o vocalista Gustavo Dick Cainelli. Para alegrar os estudantes também foram distribuídos picolés. Para encerrar as homenagens um jantar de confraternização foi realizado na Martignoni Pizzaria para todos os alunos do F2/EM com direito a desfile de fantasias.



Renan Zonta da banda Super Crow deu um show aos estudantes



Alunos tiveram espaço para apresentar danças gaúchas



Estudantes foram fantasiados de seus personagens preferidos



Apresentações de mágicas do professor Rafael atraiu a atenção dos alunos



Semana contou com um jantar de confraternização

**EDUCAÇÃO
PROFISSIONAL**

País ganhou 11 medalhas de ouro, 10 de prata e seis de bronze

Brasil conquista sua melhor posição na WorldSkills

O Brasil conquistou o maior número de medalhas, ultrapassando países como China, Japão, Áustria, França e Suíça na WorldSkills São Paulo 2015, maior competição de educação

profissional do mundo, realizada de 12 a 15 deste mês no Anhembi Parque.

A delegação brasileira obteve sua melhor posição na história da competição com 11 me-

dalhas de ouro, 10 de prata e seis de bronze, além de 18 certificados de excelência, concedidos a competidores com alta pontuação. Com isso se tornou Top One na competição.

A cerimônia de premiação aconteceu no último domingo no Ginásio do Ibirapuera, em São Paulo, com festa, emoção e muita comemoração das equipes vencedoras. A delegação do

Brasil foi formada por 56 jovens de 17 a 22 anos. Desde 1983, o Senai representa o País no evento, acumulando, com a vitória deste ano, 95 medalhas e 129 certificados de excelência.

Unioeste abre inscrições para mestrado em Geografia

As inscrições para aluno especial no Programa de Pós-graduação em Geografia em nível de mestrado, no 2º semestre de 2015, estarão abertas entre os dias 31 de agosto e 2 de setembro, na Unioeste (Universidade Estadual do Oeste do Paraná), câmpus de Marçal Cândido Rondon.

O candidato deverá preencher o cadastro online pelo site www.unioeste.br/pos/inscricoes e inscrever-se nas disciplinas constantes do Anexo I do edital. Também é preciso anexar cópia do Currículo Lattes atualizado e histórico da graduação. Todos os arquivos deverão es-

tar em formato PDF.

O edital referente às inscrições está disponível no site www.unioeste.br/pos/geografiamcr. O candidato poderá cursar no máximo duas disciplinas no Programa. A disponibilidade de vagas será definida pelo professor responsável pela matéria.

O resultado da seleção será divulgado no site, dia 04 de setembro de 2015. Os selecionados deverão realizar matrícula no dia 08 de setembro das 8 às 11h e das 14 às 17h, na Secretaria do Programa em Rondon, apresentando os documentos necessários solicitados no edital.

JULIANA GREGOZEWSKI



PUC de Toledo recebe professora da University of the Incarnate Word

O Câmpus Toledo da PUCPR recebeu a professora Sara Jackson, da School of Business & Administration da University of the Incarnate Word (UIW), no dia 14 de agosto, com a finalidade de firmar parceria entre os cursos de administração das duas instituições de ensino.

A cooperação entre PUCPR e a UIW ocorre há mais de dois anos em um processo que iniciou entre o curso de Farmácia e a Feik School of Pharmacy da UIW, e agora irá abranger o curso de administração das universidades. Na ocasião, Sara proferiu a palestra "Doing Business in the United States" para alunos de Administração e Farmácia da Universidade.

Sara Jackson participou de reuniões com o diretor do Câmpus, Renato Tratch, o coordenador do curso de Administração, Domingos Costa Filho, e o agente de internacionalização do câmpus, Tiago Sausen.

ABRA SUA MENTE PARA UM MUNDO NOVO!www.yazigi.com**Yázigi**

VOCÊ CIDADÃO DO MUNDO.

TOLEDO 3054-0055
CASCAVEL (45) 3222 - 3712

UNIPAR ▶ Aferição de pressão, teste de glicemia e orientações sobre medicamentos foram ofertados na Feira do Produtor

Equipe de Farmácia socializa conhecimentos

Toledo - Promover saúde e o bem-estar da comunidade por meio de serviços e orientações é uma das metas nas atividades de extensão realizadas pelo curso de Farmácia da Unipar de Toledo. Recentemente, os futuros farmacêuticos foram à Feira do Produtor, onde ofertaram aferição de pressão

arterial, teste de glicemia e orientações sobre o uso correto de medicamentos.

Além de panfletos com orientações de como prevenir doenças, a equipe também distribuiu bexigas. "É sempre importante estar presente nesses eventos, colocando nosso estudante em contato com a po-

pulação. Para o acadêmico é uma oportunidade de vivenciar a profissão aplicando as teorias do curso; para a comunidade, a chance de melhorar a qualidade de vida recebendo conhecimentos importantes sobre saúde", ressaltou a coordenadora do curso, professora Cibele Oliveira.



ASSESSORIA UNIPAR

Pessoas que passavam pela Feira foram contempladas com a ação

Cascavel oferece pós-graduação em Dermoestética

Cascavel - No âmbito da especialização, mais uma área do conhecimento será contemplada pela Unipar. A Unidade de Cascavel oferece a pós-graduação em Dermoestética, prevista para iniciar em setembro, na modalidade lato sensu. O curso visa fornecer conhecimentos atualizados aos profissionais tecnólogos em Estética e Cosmética e áreas da saúde afins, para atuar com competência, desenvolvendo procedimentos estéticos dentro da

ética e dos limites técnicos, a fim de promover o bem-estar do cliente.

Bem planejada, a grade curricular engloba disciplinas distintas, como Abordagem estética a cirurgia plástica; Abordagem estética em fototerapia; Abordagem estética em peeling físico, enzimático e mecânico; Atualização em cosmetologia; Auriculopuntura estética; Eletroterapia em estética; Fisiologia e histologia da pele; Fisiopatologia e recursos em es-

tética facial e em estética corporal; Marketing e vendas; Nutricosméticos, nutracêuticos e alimentos funcionais; e Psicologia - habilidades e postura profissional.

As aulas serão realizadas em regime quinzenal, às sextas-feiras, das 19h às 23h, e aos sábados, das 7h30 às 11h50 e das 13h às 17h20. Interessados podem fazer a inscrição pelo site www.unipar.br. Saiba mais pelo telefone (45) 3321-1300.

Especialização traz atualizações em estética facial e corporal



Profissional por um dia



Coordenador Daniel Beal recepciona visitantes

Toledo - Recentemente, o curso de Direito abriu suas portas para os estudantes de Ensino Médio Maria Caroline da Silva e Luiz André Silva, que tiveram a oportunidade de serem 'Profissional por um Dia'. Acompanhados dos pais, eles foram recepcionados pelo coordenador do curso, professor Daniel Beal, que mostrou aos estudantes os ambientes especiais de estudos e

práticas. Ele também repassou informações sobre a grade curricular, duração do curso, campos de atuação e projetos desenvolvidos nas áreas de ensino, pesquisa e extensão. "O momento de escolha de qual profissão seguir é extremamente delicado; nessa visita, os dois alunos puderam reavaliar seus projetos e ver se estão no caminho certo", ressaltou o coordenador.

Unipar terá Mostra de Profissões em setembro

Cascavel - A Universidade Paranaense - Unipar, Unidade de Cascavel, realiza de 8 a 11 de setembro mais uma Mostra de Profissões, para orientar os futuros universitários na escolha da profissão, facilitando a tomada de uma decisão tão importante para a vida.

O intuito é possibilitar ao aluno do ensino médio, que deseja escolher uma carreira, conversar com alunos e professores, conhecer os cursos de graduação ofertados pela Instituição, áreas de atuação, perspectivas do mercado de trabalho e perfil do profissional, além de visitar os laboratórios de práticas e ensino e outros ambientes especiais da Uni-

versidade.

Vários colégios de Cascavel e região já confirmaram presença, contudo, os alunos também podem agendar a participação individual ou com seu grupo de amigos.

O tour é composto por institutos: ciências humanas e sociais (Administração, Ciências Contábeis, Direito, História, Design de Moda), ciências exatas (Arquitetura e Urbanismo, Engenharia Civil e Sistemas de Informação), e ciências biológicas e da saúde (Biomedicina, Enfermagem, Odontologia, Estética e Psicologia).

Sua presença na Mostra de Profissões pode ser agendada via Prove (Programa de Valorização da Educação), pelo telefone (45) 3321-1300.



Mais de três mil alunos foram orientados no ano passado

Classificados

anuncio@oparana.com.br



01 - O Paraná

Sexta-feira, 21/8/2015

Importados

BMW 320 2001

Preta, 66000km, impecável. R\$ 71.000., aceito menor valor. F: (45) 9971-1155. CI-160501.



CLASSIC LS 2013

Prata, 4 portas, básico, 6.000km, abaixo da FIPE. R\$22.500. F: (45) 9978-4197. CI-161071.

OFERTA: CELTA LS 1.0

Flexpower, 2 portas, prata, 13/13, único dono. R\$ 17.000. F: (45) 3035-6355/9999-1678/9999-1674. CI-160899.

OFERTA: CELTA LS 1.0

flexpower, 2 portas, 13/13, prata, 43.707km, único dono. R\$ 18.000. F: (45) 3035-6355/9999-1678/9999-1674. CI-160907.

S10 2.8 DIESEL

4x4, cabine simples, 2013, prata, placa A, completíssima. R\$ 72.000. F: (45) 9971-1155. CI-160496.

S10 LT 206VC

15/15, flex, c/ 1.400km, nova, branca, completa, aceito troca por carro automático seminovo na parte paga + 57 parcela de R\$ 1.000. F: (45) 9981-1969. CI-161022.



DUCATTO 2.3 MINIBUS

Diesel, branca, 16 lugares, ar condicionado, direção, 157.000km, único dono. R\$ 68.000. F: (45) 3035-6355/9999-1678/9999-1674. CI-160900.

OFERTA: UNO MILLE

1.0, fire Economy, 2 portas, 12/13, prata, 32.921km, único dono. R\$ 15.500. F: (45) 3035-6355/9999-1678/9999-1674. CI-160902.

PALIO 1.0 12/13

Economy fire, flex, 4 portas, prata, c/ ar, 44.544km, único dono. R\$ 24.900. F: (45) 3035-6355/9999-1678/9999-1674. CI-160903.

SIENA EL 1.4 FIRE

Flex, prata, 12/13, 76.000km, único dono, completa. R\$ 31.900. F: (45) 3035-6355/9999-1678/9999-1674. CI-160901.



BARBADA

Terreno c/ sala comercial na rua Europa, de eq, c/ 480m², próx. UPA do Brasília, de R\$ 280.000., por R\$ 185.000. F: (45) 9917-9700. CI-161102.

F1000 CABINE DUPLA

Vendo, 88/89, turbinada, toda revisada, azul escuro. Valor a combinar. F: (45) 9850-9612 (tim). CI-161031.

RANGER 2.2 2012/2013

Sto Antonio, estribo, 4 pneus novos, protetor de caçamba, capota marítima, impecável. F: (45) 9971-1155. CI-160506.

VENDO F1000 1998

Completa, motor MWM turbinada de fábrica, bordo. Valor a combinar. F: (45) 9850-9612 (tim). CI-161030.



L200 TRITON 3.2 HPE

2012, dupla, 4x4, prata, 170cv, diesel, 2º dono, garantia até 2016. R\$ 82.000., á vista. Estudo troca. F: (45) 3224-6117/8402-7695 c/ Gilmar. CI-161064.

TRITON HPE 2009/2010

3.2, diesel, dupla, preta, automática, couro. F: (45) 9971-1155. CI-160499.



PEUGEOT 207 PASSION

1.4, 2011/2011, único dono, manual e chave reserva, 44000km. R\$ 22.900. F: (45) 9972-3479. CI-160497.



MAGANE GRAN 12/13

Prata, completíssima, ar digital, chave reserva, manual, pneus novos. F: (45) 9971-1155. CI-160503.



AMAROK SE 163CV

Dupla, 11/12, 4x4 prata, 4.000 de acessórios, 2º dono, R\$ 79.300., a vista, estudo troca. F: (45) 3224-6117/8402-7695 c/ Gilmar. CI-161063.

GOL GVI 1.0

flex, 4 portas, 13/14, prata, completo, abs, airbag, 56.346km, único dono. R\$ 29.900. F: (45) 3035-6355/9999-1678/9999-1674. CI-160906.

GOLF 10/11 2.0

Sportline, automático, preto, teto solar, placa A, flex. F: (45) 9971-1155. CI-160504.

OFERTA: GOL CITY CIV

1.0, flex, 2 portas, 11/12, prata, 69.797km, único dono. R\$ 16.000. F: (45) 3035-6355/9999-1678/9999-1674. CI-160904.

PARATI 05/06

Motor AP 1.6, completa, placa A, pneus novos, roda. F: (45) 9971-1155. CI-160502.

Consórcio

HONDA CIVIC

Seminovo, grupo especial consórcio, confira crédito R\$ 35.000., parcelas a partir de R\$ 491,67, com opção de UP GRADE, seu veículo usado poderá valer como lance. Mais informações F: (45) 3325-1070/9972-3798. CI-160723.

Consórcio

CONSÓRCIO DE IMÓVEL

CONTEMPLADO. Crédito R\$ 93.600., entrada de R\$ 30.000.+ 90 parcelas de R\$ 897. Valor pago R\$ 34.774. Fone: (45) 9991-9713. CI-160725.

POPULARES 0 KM

Através do consórcio, muito mais barato. Celta, Gol, Uno, Palio, HB20 e outros. Crédito de R\$ 15.000., R\$ 20.000., R\$ 30.000., e R\$ 50.000. Mensalidades a partir de R\$ 295. Seu veículo usado poderá valer como lance. Para fazer um bom negócio fale com o Jorge. F: (45) 3222-1802/9972-3798. www.lanceconsorcios.com.br CI-160724.

Máquinas e Equipamentos

VENDO EMPILHADEIRAS

NOVAS E USADAS. Novas apartir de R\$ 50.000, usadas apartir de R\$15.000 diesel, temos 2,5 ton, 3 toneladas triplex. Diesel e GLP elétricas. F: (44) 9934-4164/9145-2879 (whatts) Gilberto. CI-160853.

Apartamentos

ALUGO APARTAMENTO

Direto com o proprietário, 3 quartos, sala de estar e jantar conjugadas, cozinha, lavanderia, 2 vagas de garagem, com ar condicionado. Residencial Villa Germania. F: (45) 9965-7106. CI-160335.

ALUGO APARTAMENTO

1 quarto no centro, Ed. Girassol. F: (45) 3037-1464 c/ Alda CI-161076.

APART. ED. MILÃO

No centro, mobiliado, 2º andar, c/ 106,2m², 2 quartos, 1 vaga de garagem, sacada. R\$ 280.000. Creci J-4114. F: (45) 9972-0172/9972-0213. CI-159690.

APARTAMENTO

Res. Bariloche, 3 qtos e demais dependências. R\$ 150.000. F: (45) 3035-6699/9966-6699 CRECI 3999. CI-160642.

APARTAMENTO

Res. Cascavel, térreo, 3 qtos e demais dependências. R\$ 150.000. F: (45) 3035-6699/9966-6699 CRECI 3999. CI-160643.

APARTAMENTO CENTRAL

Rua Paraná 3015, Ed. Serra Dourada, 2 qtos, BW social, cozinha, lavand., sala ampla, uma gar., 59m² área útil, 96,20m² área total. R\$ 180.000. F: (45) 9972-3756/3218-2891 (comercial) CI-160870.

ED. ALTO DA FAG

Rua João Kuloski, c/ 47m², 01 suíte, sala de estar, coz., lavanderia, c/ garagem. R\$ 140.000. CRECI J4114. F: (45) 9972-0172/9972-0213. CI-159687.

ED. PLÁCIDO

MASCARELO, no centro, rua Olavo Bilac, c/ 140m², 3º andar, suíte, 2 qtos, sala de estar/jantar, coz., 1 vaga garg. R\$ 330.000. F: (45) 9972-0213/9972-0172. Creci J4114. CI-159689.

LANÇAMENTO IMÓVEL

NA PLANTA, Ed. Salvador Dali no Country, c/ suíte, 2 quartos, bwc, sala de estar, sala de jantar, sacada c/ churrasqueira à gás, cozinha, lavanderia c/ sacada, a partir de R\$ 245.180. Entrada + 36 parcelas, chaves, financiamento. F: (45) 9972-0172/9972-0213. Creci J4114. CI-159697.

V. MORETTI ALUGA

Apartamento Res. Fávoro Lemke, rua Pio XII 2371, Centro, c/ 02 quartos, sala, sacada, cozinha, banheiro, área de serviço, 1 vaga de garagem. R\$ 670. F: (45) 3322-1515 CRECI 3149 J CI-154149.

V. MORETTI ALUGA

Apartamento Cond. Res. Orquídeas, rua Natal 2591, Jd Cristal, suíte, 02 qtos, sala, cozinha, bwc, área de serviço, sacada, 2 vagas de garagem R\$ 900. F: (45) 3322-1515 CRECI 3149 J CI-154151.

V. MORETTI ALUGA

Apart. Ed. Torre Nobre, rua Souza Naves 3525, centro, suíte c/ closet e sacada, 2 quartos, sala, cozinha, banheiro, área de serviço, depend. de empregada, 1 vaga de garagem R\$ 1.000. F: (45) 3322-1515 CRECI 3149 J CI-154143.

V. MORETTI ALUGA

Apartamentos Ed. Dona Guilhermina, na Rua Erechim, 1819, Centro, c/ suíte, 2 quartos e demais dependências, 1 vagas de garagem R\$ 1.050., e outro c/ 2 quartos, e demais dependências, 1 vaga de garagem R\$ 850. F: (45) 3322-1515 CRECI 3149 J CI-154145.

V. MORETTI VENDE

Apartamento mobiliado Ed. Albatroz, rua Paraguai 1459, quase eq. c/ a Rua Rio Grande do Sul, Centro, c/ aprox. 164,79m², 2 suítes sendo 1 c/ banheiro, 1 quarto, sala 2 ambientes, sacada, cozinha, área de serviço, banheiro, 1 vaga de garagem. Valor Promocional, consulte-nos. F: (45) 3322-1515 CRECI 3149 J CI-154146.

VENDO APARTAMENTO

Vila Medine, rua Minas Gerais, 3 suítes, 3 gar., negócio c/ segurança e flexibilidade. Tratar c/ Aldo F: (45) 9962-2562. CI-159811.

VENDO APARTAMENTOS

Próximo Shopping JL, com 2 e 3 quartos, novos, com elevador, direto com o proprietário. F: (45) 9971-1155. CI-160505.

Casas

ALMEIDA IMÓVEIS

Sobrados geminados, Santa Cruz, próx a Av. Brasil. F: (45) 3035-1468/9105-2161. www.almeidaimoveis.net CRECI-J4856. CI-160687.

ALUGO SOBRADO

Em condomínio fechado de alto padrão. R\$ 7.000., mensais. Creci J-4114. F: (45) 9972-0172/9972-0213. CI-159698.

CASA NO CATARATAS

Com 159m² e terreno de 468,4m², na rua Brasília, 2 quartos, sala de estar/jantar, cozinha, lavand., churrasqueira, 2 vagas cobertas e 1 descoberta, c/ sobra de terreno. R\$ 265.000. F: (45) 9972-0213/9972-0172. Creci J4114. CI-159696.

CASA NOVA

Alvenaria, laje, 80m², documento p/ financiamento, sobra de lote, Quebec, Rua Argemiro Hirt 640. R\$ 160.000., ac. carro, lote, caminhão ou chácara. F: (45) 9820-2289. CI-160993.

CONDOMÍNIO VILLAGIO

No Pq. São Paulo, Sobrado geminado, novo, em condomínio fechado, c/ suíte, 2 qtos., bwc, sendo que um quarto tem closet, sala de estar/ jantar, coz., lavabo e lav., garagem p/ 2 carros. R\$ 330.000. F: (45) 9972-0172/9972-0213. Creci J-4114. CI-159692.

SOBRADO MARIA LUIZA

137m², suíte c/ closet, 2 qtos, sala estar/jantar, sacada, coz. móveis planejados, lavado, churrasq. R\$ 365.000. F: (45) 9901-6633 tim/3225-2540. Creci 7297. www.gersonparanhos.com.br CI-160771.

SOBRADO PORTO SEGURO

C/190m², suíte, + 2 qtos., escritório, 2 sacadas, gar. p/ 3 carros, e demais depend., todo em gesso e porcelanato, aquecimento solar, sobra de terreno p/ piscina. R\$ 570.000. F: (45) 9978-4844/9108-3787. CI-160733.

SOBRADO TROPICAL

Rua Jatai 49, 134m², suíte, 2 quartos, sala, cozinha, lavabo, ampla sala, garagem para dois carros. R\$ 400.000. F: (45) 9972-3756/3218-2891 (comercial) CI-160869.

V. MORETTI ALUGA

Casa no Alto Alegre, rua Silvino Casagrande, 744, c/ 3 quartos, 2 salas, cozinha, banheiro, área de serviço, edícula c/ 2 quartos, 1 vaga de garagem R\$ 850. F: (45) 3322-1515. CRECI 3149-J. CI-154150.

V. MORETTI VENDE

Casa rua Salgado Filho, Neva, suíte, 2 quartos, 3 salas, coz., banheiro, área de serviço, edícula, 3 vagas de garagem R\$ 450.000. F: (45) 3322-1515 CRECI 3149 J CI-154144.

Ponto Comercial

ALUGO BARRACÃO

C/ 300m², rua Diamante 168, próx. ao Detran. F: (45) 9962-5382. CI-160969.

ALUGO BARRACÃO

Com 1900m² na Av. Toledo, próximo à Câmara, c/ terreno de 2400m². Consulte-nos. Creci J4114. F: (45) 9972-0172/9972-0213. CI-159694.

ALUGO BARRACÃO

De esquina, Parque São Paulo, 240m², com banheiro, bom para mercado, mercearia, depósito. R\$ 2.800. F: (45) 9145-5365 (TIM). CI-161021.

BARRACÃO

Parque São Paulo, excelente localização. R\$ 3.900. F: (45) 3038-3365.

CONSÓRCIO DE CARROS
Seu Carro ou Moto poderá valer como Lance!

Lance
A Parcela Você tem, Você Pagal O Dinheiro Você Gasta!

Crédito	Parcela
R\$ 25.000,00	R\$ 351,19
R\$ 30.000,00	R\$ 421,43
R\$ 40.000,00	R\$ 561,90
R\$ 50.000,00	R\$ 702,38
R\$ 100.484,20	R\$ 1.381,66

www.lanceconsorcios.com.br
Av. Brasil, 2962 - Sl.: 10 Shopping West Side 45. 3325-1070 | 9972-3798

Consórcio de Carros
Parcelas a partir de: R\$ 351,19
Não Perca essa Oportunidade. Você Poderá ser o Próximo Contemplado!

IMÓVEL

Rua Manoel Ribas, entre as Ruas São Paulo e Rio de Janeiro, 250m² sendo 18x32. R\$ 900.000. F (45) 9952-4545 CRECI 14707 F CI-161081.

LOJA DE CONFEÇÕES

Feminina, Rua Carlos de Carvalho 3647, valor a combinar. F: (45) 9107-0269/9964-8641. CI-161074.

OPORTUNIDADE

De negócio, vendo loja de Moda Gestante e Infantil, com mais de 8 anos de mercado, com site e facebook com mais de 7.000 curtidas, central. Valor a combinar. F: (45) 9961-3589. CI-160819.

OPORTUNIDADE

DE NEGÓCIO. Vendo indústria de telha e laje de concreto, com 4 anos de mercado, tudo funcionando, receita anual aprox., de 1 milhão de reais, possui capacidade de produção para venda, de R\$ 3.000.000., ano. R\$ 850.000. F: (45) 9846-3700. CI-160292.

PRÉDIO COMERCIAL

Ao lado da Catedral e Hotel Copas Verdes, c/ 898,18m² de área construída, 3 pavimento, c/15 kitnetes alugadas e 2 salas comerciais térreas. R\$ 2.100.000. CRECI J4114. F: (45) 9972-0172/9972-0213. CI-159686.

V. MORETTI ALUGA

Sala Comercial na Rua Paraná, 5341/D, Centro c/ 52,27m². R\$ 1.500. F: (45) 3322-1515 CRECI 3149 J. CI-154147.

V. MORETTI ALUGA

Sala Comercial Nova, na Rua Paraná, 4753, sala 8, medindo aprox. 170,75m². R\$ 3.111. F: (45) 3322-1515 CRECI 3149 J CI-154148.

V. MORETTI ALUGA

Sala comercial, na Rua Rio Grande do Sul 1983, centro, c/ aproximadamente 65m². R\$ 1.400. F: (45) 3322-1515 CRECI 3149 J CI-154258.

VENDO BARRACÃO

180m², alvenaria, ótima localização, Coqueiral, a 1,5 quadra da Av. Brasil, binário Rua Antonio J. Elias entre a Paraná e Pernambuco. R\$ 112.000. + 48x de R\$ 1.000., se quiser já fica alugado por R\$ 1.000/mês. F: (45) 9808-3530 (TIM) /9145-5514 (VIVO). CI-160984.

VENDO HOTEL

Cuiabá, Mato Grosso, 3 Estrelas, 50 apartamentos, 4.200m² de área total e 2.000m² de área construída, excelente localização. R\$ 11.500.000. Para a descrição e fotos do hotel acesse www.hotelmaster.com.br ou F: (45) 9927-4530. Direto com o proprietário.

Terrenos

ÁREA 14 DE NOVEMBRO

4.633m², Rua Souza Naves Sul, após o viaduto Petrocon, ao lado da Met. Turmina, R\$ 930.000. F: (45) 3035-6699/9966-6699 CRECI 3999. CI-160644.

LOTE NO VENEZA 12X30

Próximo ao UPA III, R\$ 22.000., assume 90 parc. de R\$ 900. Aceito carro ou moto. F: (45) 9930-6200 CI-160590.

LOTE VERONA 12X33

Região da Uniãoeste, inteiro R\$ 35.000.+100x de R\$ 1.350., ou meio lote 6x33, R\$ 17.500.+100x de R\$ 675., aceito carro ou moto. F: (45) 9917-1967. CI-160976.

TERRENO

Próximo a rodoviária, com 715m², Rua das Palmeiras. F: (45) 9971-1155. CI-160500.

TERRENO COM 7008M²

Próximo a Eucatur. R\$ 6.835.000. F: (45) 9972-0172/9972-0213. Creci J4114. CI-159693.

TERRENO NO CENTRO

Rua Voluntários da Pátria, ao lado do Col. Mariús Pirotelli, c/ 1 casa mista

Imóveis Diversos

CONSÓRCIO

IMOBILIÁRIO. Casa, apart., sobrado, barracões, sala, sítios, chácaras, construções e reformas. Grupo Especial. Confira crédito R\$ 150.000. Parcelas só R\$ 1089,98. Não cobramos taxa de adesão. F: (45) 3325-1070/ 9972-3798. www.lanceconsorcios.com.br CI-160722.

CONSÓRCIO

IMOBILIÁRIO. Grupo especial, confira crédito R\$ 200.000. Parcelas só R\$ 1.441,57. Furo de grupo, vagas limitadas. Não cobramos taxa de adesão. Mais informações com Jorge F: (45) 3325-1070/ 9972-3798. www.lanceconsorcios.com.br CI-160722.

CONSÓRCIO A BOLA

DA VEZ. Compre um Consórcio Rodobens. Imóveis, Carros e Motos. Representante em Cascavel: Imobiliária Destro F: (45) 3038-6464/ 9972-0213/ 9972-0172/ 9938-9739. Creci J4114 CI-159688.

Empregos

CONTRATA-SE

Topclima Climatizadores. Vendedor interno e externo com experiência em vendas. Interessados enviar currículo p/ topclima@topclima.com.br/ joanito@belpast.com.br ou F: (45) 3219-6899. CI-160998.

BELPLAST ADMITE:

Vendedor externo com disponibilidade para viagem. Interessados enviar currículo com foto para: belpast@belpast.com.br CI-161017.

CLIMSYSTEM CONTRATA:

Vendedor Externo. Requisitos: Experiência de Vendas em Caminhões e implementos rodoviários, necessário veículo próprio. Oferece: Comissão mais ajuda de custo. Interessados agendar horário pelo F: (45) 3223-3737/ 8406-2351 c/ Sr. Josi CI-161069.

CLIMSYSTEM CONTRATA:

Desenhista Projetista Mecânico. Requisitos: cursando técnico ou tecnologia mecânica, Conhecimento em desenho mecânico SolidWorks e Autocad. Salário a combinar. Interessados agendar horário pelo F: (45) 3223-3737 ou pelo email: recepcao@clim.com.br CI-161103.

CONTRATA AUXILIAR

DE PRODUÇÃO, masculino, maior de idade, c/ disponibilidade de horário. Interessados comparecer Rua Benjamin Constant, 559, Pq. São Paulo, c/ currículo e carteira de trabalho. F: (45) 3224-7979/ 3038-7975. CI-160592.

CONTRATA-SE

Auxiliar de escritório, c/ experiência em departamento pessoal, c/ conhecimento em legislação trabalhista e domínio em informática. Interessados enviar currículo para: golff@uol.com.br CI-160856.

FARMACÊUTICO

Oportunidade de emprego em Farmácia e Laboratório na Cidade de Mercedes. Período Integral. Mais informações c/ Mariana F: (45) 8811-4881/ 3256-1230. CI-160842.

Diversos

ALUGO 12 AÇUDES

Na Região de Cascavel, para criação de peixes ornamentais, ou procoo parceiro para criação de peixes ornamentais. F: (45) 9988-8900/ 3223-9225 CI-161025.

CONSULTE AS CARTAS

Tarô por Telefone. Fazemos trabalhos espiritual. F: (45) 3223-9925/ 9935 6222. CI-160821.

ESTILO MASSAGEM

Terapêutica, clínica, drenagem linfática, reflexoterapia e massagem relaxante. F: (45) 9941-9370/ 9101-4913 c/ Raquel. CI-156289.

MASSAGEM

Relaxante, 4 mãos, com toque final, centro. F: (45) 9984-3341 - Carine CI-161007.

MASSAGEM

Estimulante, estresse, cansaço, relaxamento corporal, só c/ agendamento. F: (45) 9805-3967. CI-161008.

MASSAGEM ESTIMULANTE

De momentos inesquecíveis, tenho local para massagem erótica, tântrica e algo a mais se preferir. F: (45) 9970-0628 c/ Dani. CI-161023.

MASSAGEM ESTIMULANTE

P/ homens que precisam relaxar o stress e cansaço. C/ local seguro e discreto. F: (45) 9984-1157. Loana. CI-161010.

MASSAGEM ESTIMULANTE

P/ homens e casais que queiram relaxar o stress do dia-a-dia. C/ local F: (45) 9821-7809. C/ Bia CI-161011.

MASSAGEM ESTIMULANTE

P/ homens que querem relaxar o stress do dia-a-dia. C/ local F: (45) 9942-0898 c/ Letícia. CI-161012.

MASSAGEM MASCULINA

Para dores musculares e estimulantes, atendimento com local. F: (45) 9934-3437 c/ Juliana. CI-161014.

MASSAGEM MASCULINA

Para estresse, dores musculares, relaxante, estimulante, sala climatizada, central. F: (45) 9819-3352. CI-161009.

MASSAGISTA

ESTETICISTA, c/ experiência a 18 anos, massagem em geral, plataforma vibratória, estresse, cansaço físico, tratamento c/ infravermelho. Atendimento todos os dias. F: (45) 8414-1989/ 9916-2299. CI-160970.

PARE DE SOFRER

Trago a teus pés quem você ama rindo ou chorando, em tempo recorde. F: (43) 3344-4566/ 9609-1587/ 8456-3291 (whatsapp) / (45) 9909-3154. solucoes.deamor@hotmail.com CI-160470.

PRECISA DE DINHEIRO?

Compro o seu consorcio não contemplado, atrasado ou cancelado. Pago em dinheiro na hora. F: (45) 9811-2201 (TIM)/ 8817-9501 (CLARO) CI-160944.

SAIA DO STRESS

Faço massagem relaxante, para o corpo e cansaço físico. F: (45) 9938-7329/ 9115-6926 c/ Marta. CI-160985.

ÚNICO NO BRASIL

Gamado e amarrado em você pra sempre! Sigilo absoluto. F: (43) 3152-6754/ 3322-8065/ 8456-3291/ 9911-5862/ (45) 9909-3154. CI-160469.

Utilidade Pública

ABANDONO

Kapotte Panificadora e Confeitaria LTDA ME, 12.072.337/0001-93 solicita o comparecimento da funcionária Adriana Aparecida Reollon Pereira portadora da CTPS nº 1287910, Série 001-00 Pr, no prazo de 72h a fim de justificar sua ausência no trabalho desde o dia 03/07/2015 sob pena de rescisão de seu contrato de trabalho por justa causa conforme artigo 482 letra l da CLT.

SÚMULA DE PEDIDO DE LICENÇA PRÉVIA

AURIO MACIJESKI E ROBERTO MACIJESKI tornam público que requereram do IAP, Licença Prévia para PISCICULTURA DE ADULTOS, a ser implantada no SUB-LR 203, GLEBA 10-A, COL. PERUIBE, COMUN. ALTO IGUAÇUZINHO, Município de NOVA AURORA, Estado do Paraná.

SÚMULA DE REQUERIMENTO DE LICENÇA DE OPERAÇÃO DE REGULARIZAÇÃO

A COMERCIAL DESTRO Ltda, de CNPJ 76.062.488/0007-39 torna público que requereu ao IAP, a Licença de Operação de Regularização para Comércio atacadista de produtos em geral instalada na Avenida Brasil, 333 - Cascavel/PR.

SÚMULA DE REQUERIMENTO DE RENOVAÇÃO DE LICENÇA DE INSTALAÇÃO

JURANDIR ALEXANDRE LAMB torna público que requereu do IAP a licença de instalação para a atividade de suinocultura, a ser implantada no Distrito Sede Alvorada, Município de Cascavel, Paraná.

SÚMULA DE REQUERIMENTO DE LICENÇA DE INSTALAÇÃO

NÉDIO KLEIN E IRENE KLEIN, tornam publico que irão requerer ao IAP, Licença de Instalação para a atividade de Suinocultura no Sistema UPL destinada a 290 matrizes a ser implantada no Lote Rural Número 119 – Agrícola Adalozzo - distrito de Sub-Sede – São Francisco – Santa Helena – PR.

SÚMULA DE REQUERIMENTO DE LICENÇA PRÉVIA

A P.V.COLONHESI TRANSPORTES, de CNPJ 06.881.978/0001-96 torna público que irá requerer ao IAP, a Licença Prévia para o beneficiamento de grãos, a ser implantada na Rua Walmor Paludo, 388 – Corbélia/PR.

SÚMULA DE PEDIDO RENOVAÇÃO DE LICENÇA DE OPERAÇÃO

SIDENY MEURER, torna público que requereu do IAP, Renovação Licença Operação para SUINOCULTURA DE TERMINAÇÃO, implantada no LOTE RURAL 28, GLEBA 10, COLÔNIA PINDORAMA, COM. SANTA LUZIA, Município de CAFELÂNDIA, Estado do Paraná.

SÚMULA DE REQUERIMENTO DE LICENÇA PRÉVIA

TORMEN CONCRETOS Ltda - Me CNPJ nº 22.020.075.0001-77 torna público que requereu do IAP, licença prévia para implantação de preparação de massa de concreto e argamassa para construção civil, na Rod. Br 163, km 151, Zona Rural, No Município De Santa Lucia - PR.

SÚMULA EMISSÃO LICENCIAMENTO AMBIENTAL SIMPLIFICADO

VALDECIR ACCO E DANIEL BRASIL DA SILVA tornam público que receberam do IAP, Licenciamento Ambiental Simplificado para AMPLIAÇÃO AVICULTURA DE CORTE, a ser implantada no LR 7/5-A, GL 6, COL PINDORAMA, JOTAESSE, Município de TUPÃSSI, Estado do Paraná. Validade: 03.08.2021

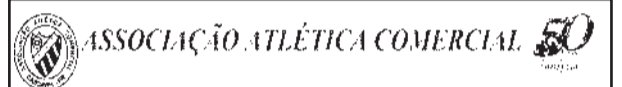

EDITAL DE NOTIFICAÇÃO

Por este instrumento particular denominado "Edital de Notificação", fica aberto aos portadores dos títulos abaixo relacionados, o prazo de 24 (vinte e quatro) horas, a fluir da data desta publicação para comparecerem à Secretaria da Associação Atlética Comercial, localizada na Rua Recife, 2563, nesta cidade de Cascavel, Estado do Paraná, a fim de tratarem de assuntos de seu interesse pessoal, na forma e fins do Art. 40 do Estatuto Social.

2632	3733	4214	4537	4744	5265
5973	7802	7913	8718	30007	10777
10966	10984	11182	11186	11470	11521
12071	12267	12279	12294	23227	13013
13148	13211	13265	13285	23342	13468
13521	13712	13849	14001	14120	14154
14165	14225	14271	14300	14321	14558
14570	14624	14689	14691	14710	14782
14800	15060	15156	15228	15263	15301
15335	15337				

Cascavel, 20 de Agosto de 2015

José Carlos de Souza

Pedro J. B. Pfeiffer

Marina D. M. Machado

ASSOCIAÇÃO ATLÉTICA COMERCIAL 50 ANOS
CNPJ 11.552.338-01/0001-93
Rua Recife, 2563 - Cascavel - PR
CEP: 85811-000

EDITAL DE CONVOCAÇÃO

Ref: Atualização de quadro associativo

Automóvel Clube de Cascavel

Ficam convocados os Srs. associados do Automóvel Clube Cascavel, para que compareçam até o dia 24 de agosto de 2015, na sede da entidade, localizada na Rua Vicente Machado Centro, nesta cidade de Cascavel-PR, em horário comercial, a fim de atualizarem seus dados cadastrais, bem como manifestarem a intenção de permanência no quadro associativo, eis a notoriedade de que vários associados já não mais residem nesta cidade, vieram a óbito, ou deixaram de participar desta entidade associativa. Ainda, os associados que não puderem comparecer pessoalmente até a data estipulada, podem atualizar seus dados através do e-mail autoclube@cascavel.com.br, ou através do telefone (45) 3324-5773. Conforme deliberado em Assembleia Geral Extraordinária, os associados que não atualizarem seus dados e manifestarem a vontade de permanência no quadro associativo, no prazo estipulado, ou ainda, apresentarem justificativa por escrito, estarão automaticamente excluídos do quadro associativo da entidade.

Cascavel-PR, em 18 de agosto de 2015.

[Assinatura]
Paraci Mussouri
Presidente

CI1155103-E15



CONTRATA

ALMOXARIFE

PARA TRABALHAR NO ALMOXARIFADO INDUSTRIAL

PRINCIPAIS ATIVIDADES:

✓ Receber, conferir e codificar materiais industriais, armazenando-os e direcionando-os às áreas solicitantes, a fim de garantir a acuracidade dos estoques industriais e a conservação dos materiais.

REQUISITOS:

- ✓ Ensino médio incompleto;
- ✓ Desejável carteira de habilitação (CNH);
- ✓ Desejável conhecimento em informática;
- ✓ Disponibilidade de horário (2º turno);
- ✓ Disponibilidade para morar em Cafelândia.

COORDENADOR DE PRODUÇÃO ANIMAL

PARA TRABALHAR - UPL FORMOSA D'OESTE ESTAÇÃO DE TRATAMENTO DE EFLUENTES

PRINCIPAIS ATIVIDADES:

✓ Operar ETE (Separação de sólido, nível das lagoas, sistema físico/químico, sistema de reuso de água). Coordenar procedimento de compostagem, Controlar processo de Flushing.

REQUISITOS:

- ✓ Curso Técnico Ambiental, Técnico em Gestão Ambiental, Técnico em Química, Tecnólogo Ambiental ou em áreas afins;
- ✓ Disponibilidade de morar em Fsa do Oeste ou Jesuítas;
- ✓ Disponibilidade de horário.

INSCRIÇÕES:

✓ Interessados inscrever o currículo no site www.copacol.com.br no ícone **TRABALHE CONOSCO** e após o preenchimento do currículo clicar na vaga pretendida: **ALMOXARIFE II - ALMOXARIFADO INDUSTRIAL**. Inscrições até 25/08/15. Data do Teste: 26/08/15 às 14h no DGP; **COORDENADOR PRODUÇÃO ANIMAL**. Inscrições até 23/08/15. Data do Teste: 24/08/15 às 14h na Unidade Copacol Formosa. **Mais informações:** com Luiza no telefone (45)3241-8100.

*Serão destinadas oportunidades para pessoas com deficiência. Se você tem algum tipo de deficiência e se interessou por nossa proposta, saiba que nesse time você é bem-vindo!

MUNICÍPIO DE CANDÓI
ESTADO DO PARANÁ

MUNICÍPIO DE CANDÓI - ESTADO DO PARANÁ
AVISO DE LICITAÇÃO
PREGÃO PRESENCIAL Nº 079/2015-PMC.

O Município de Candói, Estado do Paraná, por meio de seu pregoeiro, tendo em vista a Lei Federal nº 8.666/93 e suas alterações, a Lei Federal nº 10.520/2002, Lei Municipal nº 284/2015 e o Decreto Municipal nº 143/2014 e a Lei Complementar nº 123/2006, torna público que fará realizar-se às 14:00 horas do dia 14/09/2015, na sede de Prefeitura Municipal situada a Avenida XV do Novembro, 1761, Bairro Cacique Candói, fone (42) 3038-8000, a licitação modalidade PREGÃO PRESENCIAL Nº 079/2015, cujo objeto é a CONTRATAÇÃO DE EMPRESA PARA PRESTAÇÃO DE SERVIÇOS MÉDICOS CLÍNICO GERAL PARA ATENDIMENTO NA UNIDADE BÁSICA DE SAÚDE DA SEDE DO MUNICÍPIO DE CANDÓI, conforme demais especificações contidas em edital.

O Edital e seus anexos deverão ser retirados no endereço eletrônico www.candoi.pr.gov.br ou na Prefeitura Municipal, departamento de licitações.

Candói, 19 de Agosto de 2015.

Valdeir Teodoro Franco
Pregoeiro

CI-1155207-E15

Município de Capitão Leônidas Marques
Estado do Paraná
FONE: 3286-8400 - FAX: 3286-8440 - E-MAIL: pmcalema@centro.com.br
CEP: 85790-000 - Av. Tancredo Neves, 502 - Capitão Leônidas Marques - PR.

LEI Nº 2.123/2015
DATA: 19/08/2015
SÚMULA: "ALTERA O ARTIGO 3º, INCISO I E II DA LEI Nº 2.055/2014 E DOUTRAS PROVIDÊNCIAS."

Eu, IVAR BAREA, Prefeito do Município de Capitão Leônidas Marques, no uso de minhas atribuições legais, sanciono a seguinte:

LEI

Art. 1º - Fica alterado o Artigo 3º, inciso I e II, da Lei 2.055/2014, com a seguinte redação:

Art. 3º O Conselho Municipal Antidrogas de Capitão Leônidas Marques será composto por 20 (vinte) membros titulares e seus suplentes, sendo:

I - 8 (oito) representantes do Poder Público e seus suplentes, das seguintes áreas:

- A) Departamento Jurídico;
B) Departamento Municipal De Promoção E Assistência Social;
C) Departamento Municipal De Educação E Cultura;
D) Departamento Municipal De Saúde;
E) Departamento Municipal De Esportes;
F) Polícia Civil;
G) Polícia Militar;
H) Rede Criança E Adolescente De Capitão Leônidas Marques.

II - 8 (oito) representantes da Sociedade Civil e seus suplentes, das seguintes segmentos:

- a) Instituição de ensino médio;
b) Instituição não governamental registrada no Conselho Municipal dos Direitos da Criança e do Adolescente;
c) Instituição não governamental registrada no Conselho Municipal de Assistência Social;
d) Instituição não governamental registrada no Conselho Municipal de Saúde;
e) Conselho Tutelar;
f) Conselho Municipal de Segurança;
g) Associação Comercial;
h) Representante do Centro de Referência - Agência do Trabalhador;
i) Ordem dos Advogados do Brasil, subseção local;
j) Representante dos pais de alunos em fase fundamental;

Passando a vigorar com a seguinte redação:

Art. 3º O Conselho Municipal Antidrogas de Capitão Leônidas Marques será composto por 20 (vinte) membros titulares e seus suplentes, sendo:

I - 9 (Nove) representantes do Poder Público e seus suplentes, das seguintes áreas:

- A) Departamento Jurídico;
B) Secretaria Municipal de Assistência Social;
C) Secretaria Municipal de Educação;
D) Secretaria Municipal de Saúde;
E) Secretaria Municipal de Cultura, Esporte e Lazer;
F) Secretaria Municipal de Administração;
G) Secretaria Municipal de Planejamento;
H) Polícia Civil;
I) Polícia Militar;

II - 9 (nove) representantes da Sociedade Civil e seus suplentes, das seguintes segmentos:

- a) Associação de Pais, Mestres e Família - APMF de Instituição de ensino médio;
b) Associação de Pais, Mestres e Família - APMF de Instituição de ensino fundamental;
c) Instituição não governamental registrada no Conselho Municipal de Assistência Social;
d) Instituição não governamental registrada no Conselho Municipal dos Direitos da Criança e do Adolescente;
e) Instituição não governamental registrada no Conselho Municipal de Saúde;
f) Conselho Tutelar;
g) Conselho Municipal de Segurança;
h) Associação Comercial;
i) Ordem dos Advogados do Brasil, subseção local.

Art. 2º - Esta lei entra em vigor na data de sua publicação revogando todas as disposições contrárias.

Capitão Leônidas Marques, 19 de Agosto de 2015

IVAR BAREA
Prefeito Municipal

CI-1155179-E15

Prefeitura Municipal de Anahy
ESTADO DO PARANÁ

EXTRATO EDITAL PREGÃO PRESENCIAL Nº 49/2015 (PMA) PR
PROCESSO ADMINISTRATIVO Nº 87/2015.

O MUNICÍPIO DE ANAHY - ESTADO DO PARANÁ, torna público que realizará licitação na modalidade PREGÃO PRESENCIAL do tipo MENOR PREÇO POR ITEM, conforme especificações e demais condições do Edital e seus anexos. Processando-se essa licitação nos termos da Lei Federal nº 10.520, de 17/07/2002, com aplicação subsidiária da Lei Federal nº 8.666/93 e LC 123/2006, DF 3.565/00, Constatando-se e licitante que ofertar o Menor desconto sobre o índice máximo do objeto: OBJETO: A presente licitação tem por objeto a seleção da proposta visando o fornecimento de Combustível derivado de petróleo, 100.000 (cem mil) litros óleo diesel Biodiesel 160 S10, para uma previsão de consumo de até 12 (doze) meses, a contar da data de assinatura do contrato entre as partes, podendo o mesmo ser adiantado em até 25% (vinte e cinco por cento), se necessário for, através de serviço realizado entre as partes, obedecendo às determinações da licitação em epígrafe. A quantidade estimada para o presente processo licitatório relacionando no edital somente apenas como orientação, não constituinte, sob hipótese alguma garantia de faturamento. O fornecedor que desejar participar do item da presente licitação deverá possuir estabelecimento dentro de um raio de até 30 (trinta) km do município de Anahy - PR - PMA, diretamente no local de combustível, em até 24 (vinte e quatro) horas após a solicitação emitida pelo departamento de compras da PMA. RECEBIMENTO DAS PROPOSTAS: PARA PROPOSTA: ATÉ: DIA 01/09/2015 às 09h15. LOCAL DO PROTOCOLO: SETOR DE LICITAÇÃO (PMA), Rua Rio da Areia 591, centro - Anahy - PR. INÍCIO DA SESSÃO PÚBLICA DE PREGÃO - DIA 01/09/2015 AS 09:30 HORAS. LOCAL DA ABERTURA: Sala de reuniões da Prefeitura Municipal, no prédio da Prefeitura, endereço supra citado. VALIDADE DA PROPOSTA: No mínimo 60 (sessenta) dias. DO PAGAMENTO: O pagamento será feito por crédito em conta bancária ou cheque retirado diretamente na Tesouraria da Prefeitura Municipal de Anahy - PR, no prazo de até 30 (trinta) dias, após a entrega efetiva das requisições do mês subsequente ao vencido com apresentação de nota fiscal, anexação e retenção do órgão licitador. DA DOTAÇÃO: vide edital. VALOR MÁXIMO POR LITRO ITEM: R\$ 3,11 (três reais e onze centavos). INFORMAÇÕES COMPLEMENTARES: Poderá participar desta licitação modalidade Pregão Presencial todas as empresas interessadas desde que compareçam às formalidades e exigências do Presente Edital, e que estejam cadastradas junto a Prefeitura Municipal de Anahy - PR, até dois dias úteis que antecedem a data de abertura dos envelopes. O Edital não será fornecido via Fax, o mesmo encontra-se disponível no setor de licitações no prédio da Prefeitura no endereço já especificado. Para maiores informações consulte-se a disposição dos interessados no endereço: Rua Rio da Areia 591, Fone Fax: (41) 3249 1149 - E-MAIL: licitacao.anahy@gmail.com - Anahy - PR 1909/2015.

CI-1155176-E15

Município de Capitão Leônidas Marques
Estado do Paraná
FONE: 3286-8400 - FAX: 3286-8440 - E-MAIL: pmcalema@centro.com.br
CEP: 85790-000 - Av. Tancredo Neves, 502 - Capitão Leônidas Marques - PR.

LEI Nº 2.124/2015
DATA: 19/08/2015
SÚMULA: ESTABELECE A IMPLANTAÇÃO DOS CONSELHOS ESCOLARES NOS ESTABELECIMENTOS DE ENSINO MANTIDOS PELO PODER PÚBLICO MUNICIPAL.

Eu, IVAR BAREA, Prefeito do Município de Capitão Leônidas Marques, no uso de minhas atribuições legais, sanciono a seguinte:

LEI

Art. 1º - Ficam criados e implantados nas instituições de ensino públicas Municipais de Capitão Leônidas Marques os Conselhos Escolares, formados pelo princípio da participação da comunidade escolar, nos termos do Art. 205, inciso VI da Constituição Federal, art. 14, da Lei 9.394/96 de Diretrizes e Bases de Educação Nacional, Lei 13.005/2014 do Plano Nacional de Educação, da Lei 2100/2015, Plano Municipal de Educação.

Parágrafo Único - A comunidade escolar, segundo o Artigo 4º da Deliberação nº 16/94CEI-PR, é constituída "pelos corpos docente e discente, pais de alunos, funcionários e especialistas, todos protagonistas da ação educativa em cada estabelecimento de ensino."

Art. 2º - O Conselho Escolar é um órgão colegiado, representativo da Comunidade escolar, de natureza deliberativa, consultiva, mobilizadora e fiscalizadora, sobre a organização e realização do trabalho pedagógico e administrativo da instituição, exercido em conformidade com as políticas e diretrizes educacionais da Secretaria de Estado de Educação observando a Constituição Federal e Estadual, a Lei de Diretrizes e Bases da Educação Nacional, o Estatuto da Criança e do Adolescente, o Projeto Político Pedagógico e o Regimento Escolar, para o cumprimento da função social e específica da escola.

§ 1º - A função de liberativa refere-se tanto à tomada de decisões relativas às diretrizes e linhas gerais das ações pedagógicas, administrativas e financeiras quanto ao direcionamento das políticas públicas, desenvolvidas no âmbito escolar.

§ 2º - A função consultiva refere-se à emissão de pareceres para dirimir dúvidas e tomar decisões quanto às questões pedagógicas, administrativas e financeiras, no âmbito de sua competência;

§ 3º - A função mobilizadora refere-se à promoção da participação, de forma integrada, dos segmentos representativos da comunidade escolar, contribuindo assim para a efetivação da democracia participativa;

§ 4º - A função fiscalizadora refere-se ao acompanhamento e fiscalização da gestão pedagógica, administrativa e financeira da unidade escolar, garantindo a legitimidade de suas ações.

Art. 3º - O Conselho Escolar será um centro permanente de debate, de articulação entre os vários setores da escola, tendo em vista o atendimento das necessidades comuns e a busca de alternativas para a solução de conflitos que possam interferir no funcionamento da escola e nos problemas administrativos e pedagógicos que esta enfrenta.

Art. 4º - As atribuições do Conselho Escolar são definidas em função das condições reais da escola, da organização do próprio Conselho e das competências dos profissionais em exercício na unidade escolar.

Art. 5º - São atribuições do Conselho Escolar:

- I - discutir, aprovar e acompanhar a efetivação do Projeto Político-Pedagógico da escola;
II - analisar e aprovar o Plano de Ação Anual da Escola, com base no seu Projeto Político-Pedagógico;
III - criar e garantir mecanismos de participação efetiva e democrática na elaboração do Projeto Político Pedagógico bem como do Regimento Escolar, incluindo suas formas de funcionamento aprovados pela comunidade escolar;
IV - acompanhar e avaliar o desempenho da escola face às diretrizes, prioridades e metas estabelecidas no seu Plano de Ação Anual, redirecionando as ações quando necessário;
V - definir critérios para utilização do preço escolar, observando os dispositivos legais emanados da mantenedora e resguardando o disposto no Art. 10 da Constituição do Estado do Paraná, sem prejuízo ao processo pedagógico da escola;
VI - analisar e deliberar sobre projetos elaborados e/ou em execução por quaisquer dos segmentos que compõem a comunidade escolar, no sentido de avaliar sua importância no processo educacional;
VII - analisar e propor alternativas de solução a questões de natureza pedagógica, administrativa e financeira, detectadas pelo próprio Conselho Escolar, bem como as encaminhadas, por escrito, pelos diferentes participantes da comunidade escolar, no âmbito de sua competência;
VIII - articular ações com segmentos da sociedade que possam contribuir para a melhoria da qualidade do processo ensino-aprendizagem, sem sobrepor-se ou suprimir as responsabilidades pedagógicas dos profissionais que atuam no estabelecimento de ensino;
IX - elaborar e/ou reformular o Estatuto do Conselho Escolar sempre que se fizer necessário, de acordo com as normas da Secretaria de Estado de Educação e da legislação vigente;
X - definir e aprovar o uso dos recursos destinados a escola mediante Planos de Aplicação, bem como, prestação de contas desses recursos, em ação conjunta com a Associação de Pais, Mestres e Funcionários - APMF ou similares;
XI - discutir, analisar, rejeitar ou aprovar propostas de alterações no Regimento Escolar pela comunidade escolar;
XII - apoiar a criação e o fortalecimento de entidades representativas dos segmentos escolares;
XIII - promover, regularmente, círculos de estudos, objetivando a formação continuada dos Conselheiros a partir de necessidades detectadas, proporcionando um melhor desempenho do seu trabalho;
XIV - acompanhar o cumprimento do Calendário Escolar, observada a legislação vigente, e diretrizes emanadas da Secretaria Municipal de Educação;
XV - discutir e acompanhar a efetivação da proposta curricular da escola, objetivando o aprimoramento do processo pedagógico, respeitadas as diretrizes emanadas da Secretaria Municipal de Educação;
XVI - estabelecer critérios para aquisição de material escolar e/ou de outras espécies necessárias à efetivação da Proposta Pedagógica Curricular da escola;
XVII - zelar pelo cumprimento e defesa dos direitos da criança e do adolescente, com base na Lei nº 13.005/2014 - Estatuto da Criança e do Adolescente;
XVIII - avaliar, periodicamente e sistematicamente, as informações referentes ao uso dos recursos financeiros, os serviços prestados pela escola e os resultados pedagógicos obtidos;
XIX - encaminhar, quando for necessário, à autoridade competente, solicitação de verificação, com o fim de apurar irregularidades de Direção e demais profissionais da escola, em decisão tomada pela maioria absoluta de seus membros, em Assembleia Extraordinária convocada para tal fim, com razões fundamentadas, documentadas e devidamente registradas;
XX - assessorar, apoiar e colaborar com a Direção em matéria de sua competência e em todas as suas atribuições, com destaque especial para:
a) o cumprimento das disposições legais;
b) a preservação do prédio e dos equipamentos escolares;
c) a aplicação de medidas pedagógicas previstas no Regimento Escolar, quando encaminhadas pela Direção, Equipe Pedagógica e/ou referendadas pelo Conselho de Classe;
XXI - comunicar ao órgão competente as medidas de emergência, adotadas pelo Conselho Escolar, em casos de irregularidades graves na escola;
XXII - estabelecer anualmente um cronograma de reuniões ordinárias a ser definido, preferencialmente, no Plano de Ação Anual da escola.

Parágrafo Único - Na definição das questões pedagógicas, deverão ser resguardadas as normas e diretrizes da Secretaria Municipal de Educação.

Art. 6º - O Conselho Escolar é constituído por representantes de todos os segmentos da comunidade escolar, previsto no Art. 1º.

Art. 7º - O Conselho Escolar terá como membro nato o Diretor do estabelecimento de ensino, eleito democraticamente para o cargo, em conformidade com a legislação pertinente, constituindo-se no Presidente do referido Conselho.

Parágrafo Único - O Conselho Escolar constituído elegerá seu Vice-presidente, dentre os membros que o compõem, maiores de 18 (dezoito) anos.

Art. 8º - Os representantes do Conselho Escolar serão escolhidos entre seus pares, mediante processo eleitoral, de cada segmento escolar, garantida a representatividade de todos os níveis e modalidades de ensino.

Parágrafo Único - No ato de eleição, para cada membro será eleito também, um suplente.

Art. 9º O Conselho Escolar, de acordo com o princípio da representatividade e a proporcionalidade, previstos nos Art. 10º e 11º, será constituído por representantes dos segmentos:

- I - Direção;
II - Equipe Pedagógica;
III - Profissionais docentes;
IV - Pais ou responsáveis por alunos regularmente matriculados;
V - Associação de Pais, Mestres e Funcionários (APMF);
VI - Profissionais não docentes;
VII - Alunos regularmente matriculados, e frequentando o Ensino Fundamental - Anos Iniciais;

§ 1º - Os alunos matriculados e frequentando o Ensino Fundamental - Anos Iniciais, que integrarem este conselho, deverão ter 9 (nove) anos completos até o dia da eleição, tendo direito a voz e não a voto.

§ 2º - Os alunos da modalidade de Educação de Jovens e Adultos - Anos Iniciais terão direito a voz e voto, na instituição que estão frequentando.

§ 3º - Para cada membro efetivo do Conselho Escolar haverá um respectivo membro suplente, que na ausência do titular terá direito a voz e a voto.

§ 4º - O segmento alunos não participará da composição do Conselho Escolar dos Centros Municipais de Educação Infantil - CMEIs, em razão da faixa etária dos alunos.

Art. 10º - Os representantes por segmento das instituições educacionais ficam assim definidos:

I - Até 300 alunos - 1 (um) docente; 1 (um) profissional não docente; 2 (dois) pais, 1 (um) aluno, 1 (um) representante da APMF e 1 (um) coordenador pedagógico;

II - Acima de 301 alunos - 2 (dois) docentes; 2 (dois) profissionais não docentes; 4 (quatro) pais, 2 (dois) alunos; 2 (dois) representantes da APMF e 2 (dois) coordenadores pedagógicos.

Parágrafo Único - Em caso de o representante do segmento alunos escolhido seja da modalidade de Educação de Jovens e Adultos - Anos Iniciais acrescentar-se-á um representante dos docentes, a fim de garantir a paridade dos votos;

Art. 11º - Todos os segmentos existentes na comunidade escolar deverão estar representados no Conselho Escolar assegurada a proporcionalidade de membros com direito a voto, sendo 50% (cinquenta por cento) para pais, alunos e APMF, votantes e 50% (cinquenta por cento) para profissionais docentes, não docentes e equipe pedagógica.

Parágrafo Único - Os alunos sem direito a voto não serão considerados para fins de proporcionalidade, de que trata o caput deste artigo.

Art. 12º - O diretor da instituição é membro nato do Conselho Escolar com direito a voto de minerva, ou seja, no voto terá para fins de desempate.

Art. 13º - Cabe à presidência do Conselho Escolar, exarada pelo Diretor da escola, diligenciar pela efetiva realização das decisões do colegiado, e da consolidação do Projeto Político Pedagógico da Escola.

Art. 14º - As Reuniões para indicação ou eleição dos representantes dos segmentos da comunidade escolar que integram o Conselho Escolar, bem como, a de seus suplentes, realizar-se-ão na instituição, em cada segmento, conforme Edital de Convocação expedido pela Comissão do Processo de Eleição dos Conselheiros.

§ 1º - A eleição, em cada segmento, acontecerá por votação direta e secreta, quando houver mais de um candidato à vaga; do contrário, será por aclamação;

§ 2º - Podem exercer o direito de votar e ser votado em cada segmento:

- I - Os alunos regularmente matriculados na Instituição;
II - Os pais ou responsáveis legais pelo aluno;
III - Os servidores docentes;
IV - Os servidores não docentes.

§ 3º Não poderão votar e nem ser votados os servidores que estiverem afastados por motivo de licença pelo afastamento no âmbito de compartilhamento; licença para tratar de interesses particulares; licença para desempenho de mandato classista; professores com permuta outorgada;

§ 4º Cada eleitor não poderá votar mais de uma vez na mesma instituição, mesmo que represente segmentos diversos ou que acumule cargos e funções, devendo optar, neste caso, por um de eles para exercer seu direito a voto.

Art. 15º - O resultado final da eleição será registrado em ata própria, que deverá ser assinada pela Comissão Eleitoral e pelos presentes.

Art. 16º - A posse dos representantes eleitos dar-se-á em reunião especialmente convocada pelo Presidente do Conselho para este fim, no primeiro dia subsequente ao término da gestão anterior.

Parágrafo Único - Caberá a Secretaria Municipal de Educação a convocação da primeira eleição para compor os Conselhos Escolares da Rede Municipal de Ensino, no prazo de 30 dias após a publicação desta Lei.

Art. 17º - O mandato do Conselho Escolar terá duração de 02 (dois) anos, sendo permitida apenas uma recondução consecutiva.

Parágrafo Único - O mandato dos representantes eleitos para o primeiro Conselho Escolar poderá ter a duração diferente do previsto no art. 17º.

Art. 18º - Cada Conselho Escolar deverá e aborá seu estatuto com base no Estatuto Unificado da Secretaria Municipal de Educação.

Parágrafo Único - Para o primeiro ano de vigência do Conselho Escolar será adotado Estatuto padrão e único para todas as instituições de ensino, que deverá, depois deste prazo, apresentar propostas de alteração, conforme suas especificidades.

Art. 19º - Todos os eleitos para compor o Conselho Escolar, terão seus nomes relacionados e encaminhados oficialmente pelo responsável da Instituição ao Secretário Municipal de Educação, que fará a designação por ato próprio.

Art. 20º - Para o exercício da função de Conselheiro Escolar, não haverá qualquer tipo de remuneração ou honorário.

Parágrafo Único - A função de Conselheiro Escolar é considerada serviço público relevante.

Art. 21º - Caso a atuação de membros do Conselho Escolar não seja condizente com a legislação educacional vigente, ou tiver comportamento incompatível com a dignidade de suas funções, este será destituído pelo colegiado pleno e o fato será comunicado ao Secretário Municipal de Educação que procederá a alteração da portaria.

Art. 22º - O Conselheiro será substituído em virtude de:

- I - Transferência ou remoção;
II - Renúncia;
III - Licença com prazo superior a seis meses;
IV - Condenação irrecorrível em Processo Administrativo Disciplinar e/ou Criminal;
- Parágrafo Único - Em caso de vacância do mandato, o membro suplente assumirá o cargo, quando não houver membro suplente, deverá ocorrer eleição para escolha de novos representantes do segmento.

Art. 23º - O funcionamento do Conselho Escolar dar-se-á através de reuniões convocadas por seu Presidente ou por substituição de um terço de seus membros.

Art. 24º - O vice-Presidente do Conselho Escolar será eleito por seus pares na primeira reunião ordinária a ser convocada após a posse.

Art. 25º - Será instituída uma Comissão Local para condução do processo eleitoral nas escolas, formada pelos seguintes membros:

- I - (um) representante dos professores;
II - (um) representante dos servidores;
III - (um) representante dos pais de alunos regularmente matriculados.

Art. 26 - O disposto nesta Lei aplica-se a todos os Estabelecimentos de Ensino mantidos pelo Poder Público Municipal de Capitão Leônidas Marques.

Art. 27 - Os direitos, deveres, proibições e sanções dos Conselheiros, além dos constantes nesta lei, serão definidos e descritos no Estatuto do cargo de cada Conselho Escolar.

Art. 28 - Os casos omissoes serão resolvidos pela Secretaria Municipal de Educação.

Art. 29 - Esta Lei entra em vigor na data de sua publicação.

Capitão Leônidas Marques, 19 de Agosto de 2015.

IVAR BAREA
Prefeito Municipal

CI-1155180-E15

Município de Campo Bonito
ESTADO DO PARANÁ
RESPONSABILIDADE DE TODOS

HOMOLOGAÇÃO DA DISPENSA DE LICITAÇÃO Nº 11/2015
PROCESSO 65/2015

HOMOLOGAÇÃO A DISPENSA DE LICITAÇÃO, no inciso II e XVII do artigo 24 da Lei nº 8.666/93 e Parecer Jurídico da Assessoria Municipal a favor da pessoa JURÍDICA:

ALVES E SARTOR LTDA ME - CNPJ 07.724.523/0001-20.

Tendo por finalidade AQUISIÇÃO DE UM KIT DE ATENDIMENTO DE URGÊNCIA/EMERGÊNCIA PARA SECRETARIA MUNICIPAL DE SAÚDE DE CAMPO BONITO.

O custo estimado do serviço, supra importa num total de R\$ 3.633,87 (Três mil seiscentos e trinta e três reais e oitenta e sete centavos).

Entregue imediata e pagamento a vista.

Campo Bonito, 19 de Agosto de 2015.

CI-1155182-E15

MUNICÍPIO DE PALOTINA
Rua Aldir Pedron, 898 - Centro - Palotina - Estado do Paraná - CEP 85.950-000
CNPJ 76.258.487/0001-64

EDITAL Nº 302915
CONVOCACÃO
TESTE SELETIVO - EDITAL 01/2015 - EDUCAÇÃO

SÍMULA: Dispõe sobre a convocação de candidatos aprovados no Teste Seletivo Municipal regido pelo Edital nº 01/2015-Edição nº 1 - Convocação Municipal nº 118/2015 e de suas respectivas inscrições.

O Prefeito Municipal de Palotina, Estado do Paraná, no uso de suas atribuições legais, considerando o resultado final do Teste Seletivo Municipal realizado em 09 de agosto de 2015, com resultado final homologado pelo Edital 01/2015-Edição nº 1 de agosto de 2015, publicado em 19 de agosto de 2015, e solicitação da Secretaria Municipal de Educação,

RESOLVE:

Art. 1º - Convocar, respeitando a ordem numérica de classificação dos candidatos, abster-se de convocar, para exame de saúde administrativo, apresentação de documentos e assinatura do Termo de Posse - Registro CLT, contratado por prazo determinado:

INSCRIÇÃO	EMPREGO	NOME	RG	CPF	Class.
542567	PROFESSOR	MARIA GRAMA WAWRZYG	100438153	056.275.768-01	01
542572	PROFESSOR	GERTRUIDES ABALD	135.65273	026.803.471-43	02
541488	PROFESSOR	PATRICIA TULZAM DA SILVA	8734456	056.926.679-01	03
542574	PROFESSOR	DAYANA KALLY BARROFF DOS SAUTOS	305120074	081.696.389-05	04
542609	PROFESSOR	EDUARDO DE LIMA SOBRINHO	9009226	049.244.295-60	05
541500	PROFESSOR	MARCEL STRAZIA DOS SANTOS	2099061	032.625.412-50	06
542605	PROFESSOR	SOLTEI MARIANA TOST	2014173	032.375.028-82	07
537302	PROFESSOR	MARIA ROSA VIANA DA SILVA	1264811	056.400.700-44	08
541510	PROFESSOR	V. ZF MARIA TAIT	4550823	035.274.819-69	09
541485	PROFESSOR	ANGELA MARA BROSCH	3702024	044.310.919-26	10
541332	PROFESSOR	JACQUELINE CAER DA CANTU	35184011	078.802.219-04	11
542118	PROFESSOR	YVONNE DE SOUZA ROCHA	97028234	083.206.880-34	12
541580	PROFESSOR	MÔNICA BRANDY GULON DA SILVA	86185091	061.385.529-43	13
537413	PROFESSOR	TÁRISS FERNANDES SCHIMMEL RIBEIRO	66495316	037.154.589-02	14
542402	PROFESSOR	GISSÉ APARECIDA DA ROSA	86431269	076.340.008-82	15

Art. 2º - O candidato aprovado na ordem de classificação deve comparecer no Posto de Saúde Municipal até o dia 25 de agosto de 2015 para Exame de Saúde Administrativo.

Art. 3º - Não comparecimento do candidato para realização do exame de saúde ou a falta de apresentação de qualquer documento exigido na data estipulada neste edital, implicará na perda do direito à posse e qualquer outro direito inerente ao Concurso.

Palotina, 19 de agosto de 2015.

José Leandro Stentzler
Prefeito Municipal

Registre-se e Publique-se
Felipe Zago
Secretário Municipal de Administração
CI-1155188-E15

MUNICÍPIO DE PALOTINA
Rua Aldir Pedron, 898 - Centro - Palotina - Estado do Paraná - CEP 85.950-000
CNPJ 76.258.487/0001-64

EDITAL Nº 302915
CONVOCACÃO

Dispõe sobre a convocação de candidatos aprovados no Concurso Público Municipal, de que trata o Edital nº 01/2014, de 15 de julho de 2014, publicado em 16 de julho de 2014 e de suas respectivas inscrições.

O Prefeito Municipal de Palotina, Estado do Paraná, no uso de suas atribuições legais, considerando o resultado final do concurso público municipal realizado em 14 de setembro de 2014, homologado pelo Edital nº 01/2014, de 10 de outubro de 2014, publicado em 10 de outubro de 2014 e solicitação da Secretaria de Educação,

RESOLVE:

Art. 1º - Convocar, respeitando a ordem numérica de classificação e candidato abster-se de convocar, para exame de saúde administrativo, apresentação de documentos e assinatura do Termo de Posse - Registro CLT-Estatutário:

INSC.	CARGO	NOME	RG	CPF	Class.
441882	AUXILIAR DE SER. OFICINA ESCOLAR	MARINA ANDRÉS BARCELÓ	30281208	020.989.139-93	11
438204	AUXILIAR DE SER. OFICINA ESCOLAR	COMARCELA RODRIGUES MOURA SOARES	30409891	042.031.309-09	12
438206	AUXILIAR DE SER. OFICINA ESCOLAR	LEONARDO REGINA SOUZA DE OLIVEIRA	71007407	032.556.239-06	13
434657	FONTOGRAFIA	LAIS ESTERÇA VON ZANON	70020395	077.418.029-91	03

Art. 2º - O candidato convocado deverá comparecer no Posto de Saúde Municipal até o dia 25 de agosto de 2015 para Exame de Saúde Administrativo.

Art. 3º - Não comparecimento do candidato para realização do exame de saúde ou a falta de apresentação de qualquer documento exigido na data estipulada neste edital, implicará na perda do direito à posse e qualquer outro direito inerente ao Concurso.

Palotina, 19 de agosto de 2015.

José Leandro Stentzler
Prefeito Municipal

Registre-se e Publique-se
Felipe Zago
Secretário Municipal de Administração
CI-1155188-E15

Município de Campo Bonito
Responsabilidade de Todos

DECRETO Nº 2275/2015.

SÚMULA: AUTORIZA A ABERTURA DE CRÉDITO ADICIONAL SUPLEMENTAR E ALTERA AS LEIS MUNICIPAIS NºS. 1087/2013-PLANO PLURIANUAL-PPA-2014/2017; 1113/2014-LEI DE DIRETRIZES ORÇAMENTÁRIAS-LDO PARA 2015 E SUAS AÇÕES E METAS PREVISTAS NOS RESPECTIVOS ANEXOS.

Crédito Adicional Suplementar:

O PREFEITO MUNICIPAL de Campo Bonito, Estado do Paraná, no uso de suas atribuições legais, com fulcro no Art. 27 da Lei 113 de 20/04/2014,

ENTRADAS

05.01 - SECRETARIA DE EDUCAÇÃO E CULTURA
05.02 - Departamento de Educação e Cultura
06.01.12.301.0251.21.36.030 - Manutenção de Serviços de Ação Social
3.3.90.30.00.00.00 - Outros Serviços de Terceiros - Pessoa Jurídica
Fonte de Recursos - 104 - Educação/25.45.03.000.000 - R\$ 10.000,00
Fonte nº 4 - Abre Crédito Suplementar - Excesso de arrecadação - Recursos Vinculados.
Despesa: 9411.

TOTAL DO CRÉDITO ADICIONAL SUPLEMENTAR R\$ 10.000,00

INCREMENTAR AS AÇÕES NO PPA E NA LDO

Art. 2º - Para abertura do Crédito de que trata o artigo 1º será utilizada Recursos provenientes do Excesso de arrecadação - fonte nº 4, inciso III da Lei 4320/64.

Art. 3º - Para abertura de ação nos Anexos da Lei Municipal 1087/2013 - Plano Plurianual 2014/2017 e no Anexo de Metas e Prioridades da Lei Municipal 1113/2014 - Lei de Diretrizes Orçamentária-LDO as referidas Ações.

Art. 4º - Esta Lei entrará em vigor na data de sua publicação, revogadas as disposições em contrário.

Palotina, 19 de agosto de 2015.

GILMAR LUÍZ BERNARINI
PREFEITO MUNICIPAL

CI-1155184-E15

MUNICÍPIO DE PALOTINA
Rua Aldir Pedron, 898 - Centro - Palotina - Estado do Paraná - CEP 85.950-000
CNPJ 76.258.487/0001-64

EXTRATO DO CONVÊNIO Nº 21/2015

CONCEDENTE: MUNICÍPIO DE PALOTINA, com sede na Rua Aldir Pedron nº 898, inscrito no CNPJ sob nº 76.208.487/0001-64, entidade com personalidade jurídica de direito público neste ato representado pelo seu Prefeito JOSÉ LEONARDO STENTZLER, portador do RG nº 5.859.107-8/SSP-PR e CPF nº 778.829.031-91, residente na cidade de Palotina - PR.

CONVENIENTE: UNIÃO PALOTINENSE DE ESPORTES - UPE, com sede na Rua Piquininha, nº 798, Palotina - PR, inscrita no CNPJ sob nº 14.708.000/0001-16, neste ato representado pelo seu presidente senhor MARCOS FLÁVIO FRAZÃO, RG nº 1.999.299 SSP/PB e CPF nº 009.880.814-88, residente na cidade de Palotina - PR.

OBJETO: Aquisição de materiais esportivos para fomento das ações de socialização e educação de crianças e adolescentes com a prática esportiva, oferecidas no município de Palotina, conforme especificado no Plano de Trabalho

DOTAÇÃO ORÇAMENTÁRIA: 02007.27.812.00082.064 - Manutenção da Secretaria Municipal de Esportes - 3.3.50.41.00 - Contribuições

VALOR: R\$ 15.000,00 (quinze mil reais).

PERÍODO EXECUÇÃO: 14 de Agosto a 31 de Dezembro de 2015.

FORD: Comarca de Palotina, Estado do Paraná

Palotina, PR - 14 de Agosto de 2015.

José Leandro Stentzler
Prefeito Municipal

Marcos Flávio Frazão
Presidente - UPE

Registre-se e Publique-se
Felipe Zago
Secretário Municipal de Administração
CI-1155190-E15

Município de Palotina
Rua Aldir Pedron, 898 - Centro - Palotina - Estado do Paraná - CEP 85.950-000
CNPJ 76.258.487/0001-64

EXTRATO DO CONVÊNIO Nº 21/2015

CONCEDENTE: MUNICÍPIO DE PALOTINA, com sede na Rua Aldir Pedron nº 898, inscrito no CNPJ sob nº 76.208.487/0001-64, entidade com personalidade jurídica de direito público neste ato representado pelo seu Prefeito JOSÉ LEONARDO STENTZLER, portador do RG nº 5.859.107-8/SSP-PR e CPF nº 778.829.031-91, residente na cidade de Palotina - PR.

CONVENIENTE: UNIÃO PALOTINENSE DE ESPORTES - UPE, com sede na Rua Piquininha, nº 798, Palotina - PR, inscrita no CNPJ sob nº 14.708.000/0001-16, neste ato representado pelo seu presidente senhor MARCOS FLÁVIO FRAZÃO, RG nº 1.999.299 SSP/PB e CPF nº 009.880.814-88, residente na cidade de Palotina - PR.

OBJETO: Aquisição de materiais esportivos para fomento das ações de socialização e educação de crianças e adolescentes com a prática esportiva, oferecidas no município de Palotina, conforme especificado no Plano de Trabalho

DOTAÇÃO ORÇAMENTÁRIA: 02007.27.812.00082.064 - Manutenção da Secretaria Municipal de Esportes - 3.3.50.41.00 - Contribuições

VALOR: R\$ 15.000,00 (quinze mil reais).

PERÍODO EXECUÇÃO: 14 de Agosto a 31 de Dezembro de 2015.

FORD: Comarca de Palotina, Estado do Paraná

Palotina, PR - 14 de Agosto de 2015.

José Leandro Stentzler
Prefeito Municipal

Marcos Flávio Frazão
Presidente - UPE

Registre-se e Publique-se
Felipe Zago
Secretário Municipal de Administração
CI-1155190-E15

Município de Campo Bonito
Responsabilidade de Todos

DECRETO Nº 2276/2015.

SÚMULA: AUTORIZA A ABERTURA DE CRÉDITO ADICIONAL SUPLEMENTAR E ALTERA AS LEIS MUNICIPAIS NºS. 1087/2013-PLANO PLURIANUAL-PPA-2014/2017; 1113/2014-LEI DE DIRETRIZES ORÇAMENTÁRIAS-LDO PARA 2015 E SUAS AÇÕES E METAS PREVISTAS NOS RESPECTIVOS ANEXOS.

Crédito Adicional Suplementar:

O PREFEITO MUNICIPAL de Campo Bonito, Estado do Paraná, no uso de suas atribuições legais, com fulcro no Art. 27 da Lei 113 de 20/04/2014,

ENTRADAS

05.02 - SECRETARIA DE TRANSPORTES, OBRAS E HABITAÇÃO
05.02 - Departamento de Transportes
05.02.30.290.0010.20 - 2.000 - Manutenção de Serviços de Transportes
3.3.90.30.00.00.00 - Outros Serviços de Terceiros - Pessoa Jurídica
Fonte de Recursos - 000 - Recursos Livres (Exercício Corrente)
Fonte nº 3 - Abre Crédito Suplementar - Excesso de arrecadação - Recursos Livres.
Despesa: 231.

TOTAL DO CRÉDITO ADICIONAL SUPLEMENTAR R\$ 10.000,00

INCREMENTAR AS AÇÕES NO PPA E NA LDO

Art. 2º - Para abertura do Crédito de que trata o artigo 1º será utilizada Recursos provenientes do Excesso de arrecadação - fonte nº 4, inciso III da Lei 4320/64.

Art. 3º - Para abertura de ação nos Anexos da Lei Municipal 1087/2013 - Plano Plurianual 2014/2017 e no Anexo de Metas e Prioridades da Lei Municipal 1113/2014 - Lei de Diretrizes Orçamentária-LDO as referidas Ações.

Art. 4º - Esta Lei entrará em vigor na data de sua publicação, revogadas as disposições em contrário.

Palotina, 19 de agosto de 2015.

GILMAR LUÍZ BERNARINI
PREFEITO MUNICIPAL

CI-1155185-E15

MUNICÍPIO DE PORTO BARREIRO
ESTADO DO PARANÁ
Rua das Camélias, 900 - Centro - CEP 85.345-000
CNPJ 01.591.618/0001-26 - Fone/Fax (042) 3661-1010
www.portobarreiro.pr.gov.br

Aviso de Licitação
Pregão Presencial nº. 40/2015-PMPB
Sistema de Registro de Preços
Licitação Exclusiva para Microempresas e Empresas de Pequeno Porte - Lei Complementar nº 187, de 07 de Agosto de 2014.

NOVA DATA - REABERTURA DE PRAZO

O Município de Porto Barreiro, Estado do Paraná, através do Pregoeiro, tendo em vista o disposto na Lei Federal nº. 10.520/2002, Lei Complementar nº 147/2014, Lei Complementar Municipal 06/2014, Decreto Federal 3.553/2000, torna público que a licitação designada para às 09:00 horas do dia 20 de Agosto de 2015, na sede da Prefeitura Municipal, situada à rua Camélias, 900 - Centro, fone (42) 3661.1010, licitação na modalidade Pregão Presencial nº 40/2015 PMPB, cujo objeto e o registro de preços para aquisição de óleos lubrificantes e filtros para manutenção da frota municipal, fica prorrogada a abertura para às 09:00 horas do dia 11 de setembro de 2015, no mesmo local definido anteriormente. O Edital e seus anexos poderão ser retirados na sede da Prefeitura Municipal, no endereço supra citado, junto a Divisão de Licitação ou através do e-mail: prefeit@portobarreiro@yahoo.com.br.

Porto Barreiro-PR, 19 de Agosto de 2015.

Pamela Rosa
Pregoeira
CI-1155191-E15

Município de Campo Bonito
Responsabilidade de Todos

LICITAÇÃO MODALIDADE PREGÃO Nº 35

PROCESSO Nº 57/2015

EXTRATO DE CONTRATO 81/2015

OBJETO: CONTRATAÇÃO DE UMA EMPRESA QUE ATUE NA ATIVIDADE ODONTOLÓGICA PARA PRODUÇÃO DE PRÓTESES DENTÁRIAS.

PARTES: MUNICÍPIO DE CAMPO BONITO, CNPJ 80.869.621/0001-12 E A EMPRESA

DAL POSSO & SAUER LTDA, CNPJ 17.749.533/0001-73, COM O VALOR TOTAL DE R\$ 89.400,00 (oitenta e nove mil e quatrocentos reais).

FORD: COMARCA DE GUARANIQUÁ - PR

VIGÊNCIA: 12 MESES

RECURSOS: LIVRES

Campo Bonito, 19 de agosto 2015

Gilmar Luiz Bernarini
Prefeito Municipal
CI-1155183-E15

Prefeitura Municipal de Anahy
CNPJ 85.584.800/0001-04
ESTADO DO PARANÁ

TERMO DE DISPENSA DE LICITAÇÃO Nº 31.2015 de 19.08.2015.

Fica dispensada de licitação a despesa abaixo especificada, com fundamento no Art. 24, II, do Lei 8.666/93, compra no valor de até 10% (dez por cento) do limite previsto na alínea "a" do inciso II do art.23 da mesma Lei. CONTRATANTE: MUNICÍPIO DE ANAHY PR - Rua Rio da Areia nº. 591, Anahy PR - CNPJ Nº 95.594.800/0001-94. CONTRATADA: A Empresa: CINTIA MARI JONER 0483844856, CNPJ nº 19.243.728/0001-72, Rua Sagrado Coração de Jesus, 700, centro - Campo EréSC - representada neste ato pela Sra. Cintia Maria Joner, RG: 4.219.758 SSP/SC CPF: 048.358.449-55. OBJETO: Contratação de Empresa especializada para prestação de serviços referente à palestra direcionada ao Público adolescente e jovem, cadastrados no CadÚnico e Beneficiários do Programa Bolsa Família, conforme requerimento anexo. CONDIÇÕES DE PAGAMENTO E VALOR: Totalizando R\$ 3.000,00 (três mil reais), pagos com recurso PBF - fonte 934 em parcela única. O pagamento será efetuado mediante apresentação do comprovante devidamente preenchido em nome do Fundo Municipal de Assistência Social, sendo que o pag. será efetuado mediante apresentação da nota fiscal. DOTAÇÃO em anexo

Análise da CPL

Edmar Zanatta
Presidente CPL

Wanderley Kruger
Membro

Nei Benito Rotta
Membro

Ratificação do Prefeito: Ratifico a presente dispensa de licitação, com fulcro nos parágrafos e na lei. Em 19.08.2015.

JOAQUIM ANTONIO LAZZARETTI
PREFEITO MUNICIPAL
CI-1155174-E15

MUNICÍPIO DE VERA CRUZ DO OESTE
CNPJ 78.132.927/0001-01
ESTADO DO PARANÁ

EXTRATO DE PUBLICAÇÃO D.O.M EDIÇÃO Nº 876/2015

DECRETO Nº 3884/2015 SÚMULA: ABRE CRÉDITO ADICIONAL SUPLEMENTAR PARA O EXERCÍCIO DE 2015 E DA OUTRAS FÓRMAS DE CÁLCULO, em 19 de agosto de 2015.

DECRETO Nº 3885/2015 SÚMULA: Dá ciência sobre a realização das reuniões do Conselho Municipal de Assistência Social de Vera Cruz do Oeste - CMASS, para o bimestre 2015, em 25 de agosto de 2015.

PORTARIA Nº 3.817/2015 SÚMULA: Concede D. éria, em 16 de agosto de 2015.

CONSELHO MUNICIPAL DE ASSISTÊNCIA SOCIAL - CMASS

RESOLUÇÃO Nº 09, de 28 de agosto de 2015. Dispõe sobre o resultado do processo de escolha da Representação da Sociedade Civil para o Conselho Municipal de Assistência Social, em 25 de agosto de 2015.

CONSORCIO INTERMUNICIPAL PARA O DESENVOLVIMENTO RURAL SUSTENTÁVEL DA REGIÃO OESTE DO ESTADO DO PARANÁ - CIDERSOP

ATO Nº 13/2015 Estima a Receita e Despesa do CIDERSOP para o Exercício Financeiro de 2015, em 13 de Agosto de 2015.

ATO Nº 14/2015. Dispõe Sobre Alteração e Inclusão de Prioridade no Plano PLACID do Consórcio Intermunicipal para o Desenvolvimento Rural Sustentável da Região Oeste do Estado do Paraná - CIDERSOP e de Outras Providências, 13 de Agosto de 2015.

DOCUMENTOS NA ÍNTEGRA, NO DIÁRIO OFICIAL
SITE: <http://www.veracruz.pr.gov.br>

CI-1155192-E15

MUNICÍPIO DE FÉU AZUL
RUA FÉU AZUL DE HABILITAÇÃO CLASSIFICAÇÃO

ATO nº 19 de agosto de 2015 - MCCA

A comissão de Licitação constituída pelos Senhores: Sr. Douglas de Mattos, Joimar Jung e Francisley M. B. Lucas, com o intuito de analisar e selecionar a proposta para a licitação de Pregão nº. 720/15 - MCA, que trata da contratação de empresa especializada para REVISÃO DO PAVIMENTO MUNICIPAL DE FÉU AZUL, que trata a análise e classificação de licitantes de acordo com as propostas recebidas, desde que estejam em conformidade com o Edital.

Proposante	CNPJ	ME ou EPP	Habilitada	Inabilitada
DRZ Consultoria e Consultoria Ltda - EPP	14.013.22.000-93	-	PP	Habilitada
Lates Consultoria, Pesquisa e Assessoria de	18.018.018.001-22	-	PP	Habilitada
Praxides Consultoria em Planejamento Urbanístico	17.398.77.000-76	-	PP	Habilitada
SRM Consultoria e Consultoria Ltda - ME	10.847.497.001-38	-	ME	Habilitada

Com o intuito de analisar e selecionar a proposta para a licitação de Pregão nº. 720/15 - MCA, que trata da contratação de empresa especializada para REVISÃO DO PAVIMENTO MUNICIPAL DE FÉU AZUL, que trata a análise e classificação de licitantes de acordo com as propostas recebidas, desde que estejam em conformidade com o Edital.

Proposante	CNPJ	ME ou EPP	Valor da Proposta R\$	Classificação
SRM Consultoria e Consultoria Ltda - ME	10.847.497.001-38	-	44.000,00	1ª
Lates Consultoria, Pesquisa e Assessoria de	18.018.018.001-22	-	51.500,00	2ª
DRZ Consultoria e Consultoria Ltda - EPP	14.013.22.000-93	-	62.200,00	3ª
Praxides Consultoria em Planejamento Urbanístico	17.398.77.000-76	-	69.500,00	4ª

Com o intuito de analisar e selecionar a proposta para a licitação de Pregão nº. 720/15 - MCA, que trata da contratação de empresa especializada para REVISÃO DO PAVIMENTO MUNICIPAL DE FÉU AZUL, que trata a análise e classificação de licitantes de acordo com as propostas recebidas, desde que estejam em conformidade com o Edital.

Comissão de Licitação
Douglas de Mattos - Presidente
Joimar Jung - Membro
Francisley M. B. Lucas - Membro

CI-1155187-E15

Prefeitura Municipal de Anahy
CNPJ 85.584.800/0001-04
ESTADO DO PARANÁ

TERMO DE DISPENSA DE LICITAÇÃO Nº 32/2015 de 19.08.2015.

Fica dispensada de licitação a despesa abaixo especificada, com fundamento no Art. 24, II, do Lei 8.666/93, compra no valor de até 10% (dez por cento) do limite previsto na alínea "a" do inciso II do art.23 da mesma Lei. CONTRATANTE: MUNICÍPIO DE ANAHY PR - Rua Rio da Areia nº. 591, Anahy PR - CNPJ Nº 95.594.800/0001-94. CONTRATADA: DIGITALGOLD SOFTWARE LTDA - ME CNPJ: 09.168.206/0001-89 Rua Santa Catarina 3389 - Itaipu - Medianeira - PR, representada neste ato pelo Sr. Nelson da Silva Leonhart RG: 5.090.936-0 CPF: 662.768.889-15. OBJETO: Contratação de Empresa Especializada para publicação em meio eletrônico de todos os atos oficiais dos poderes Públicos Municipais conforme Acórdão nº 3830/13 - TRIBUNAL PLENO, conforme requerimento anexo, conforme requerimento anexo. CONDIÇÕES DE PAGAMENTO E VALOR: até 10% (dez por cento) do limite previsto na alínea "a" do inciso II do art.23 da mesma Lei. OBJETOS DE PAGAMENTO: 04.04 - Divisão Administrativa 041220042.100000 - Manutenção das Atividades de Divisão Administração 3.3.90.30.00.00.00 - Outros Serviços de Terceiros - Pessoa Jurídica

Análise da CPL

Edmar Zanatta
Presidente CPL

Wanderley Kruger
Membro

Nei Benito Rotta
Membro

Ratificação do Prefeito: Ratifico a presente dispensa de licitação, com fulcro nos parágrafos e na lei. Em 19.08.2015.

JOAQUIM ANTONIO LAZZARETTI
PREFEITO MUNICIPAL
CI-1155175-E15

REPÚBLICA FEDERATIVA DO BRASIL
Comarca de Cascavel - Estado do Paraná
Rua Souza Naves, 3600 - Sala 04 - Fone/Fax: (45) 3225-2144 - Centro Comercial - PR

o Ofício de Protesto de Títulos

EDITAL DE INTIMAÇÃO

Encontra-se neste Ofício para protesto os títulos abaixo discriminados de responsabilidade dos devedores a seguir relacionados.

O valor do título está expresso em FAIXA conforme Lei 13.611/02, item I Tab. XV.

ALBERTO DE LIMA C.P.F. 711.590.299-20 R.POMBO CORREIO 780 Cascavel PR
CEDULA DE CREDITO BANCARIO POR INDICACAO Pagar ate: 24/08/2015 Aparentamento: 26819 Data do apontamento: 19/08/2015 Numero: B46632925-1 Vcto: A Vista Valor faixa: C Favorecido: COOP DE CRED DE LIVRE ADM VANGUARDA DA REG DAS CAT Portador : COOP DE CRED LIVRE ADM VANGUARDA DA REGIAO DAS CAT Motivo : POR FALTA DE DEVOLUCAO E PAGAMENTO

ANTONIO MARCO NOBERTO C.P.F. 048.537.919-81 RUA DAS ARARAS 125 Cascavel PR CEDULA DE CREDITO BANCARIO POR INDICACAO Pagar ate: 24/08/2015 Aparentamento: 26820 Data do apontamento: 19/08/2015 Numero: B25931330-9 Vcto: A Vista Valor faixa: C Favorecido: COOP DE CRED DE LIVRE ADM VANGUARDA DA REG DAS CAT Portador : COOP DE CRED LIVRE ADM VANGUARDA DA REGIAO DAS CAT Motivo : POR FALTA DE PAGAMENTO

ANTONIO PADILHA C.P.F. 329.262.279-49 RUA TURIM 591 Cascavel PR DP DE FATURA P/ INDICACAO - FISICA Pagar ate: 24/08/2015 Aparentamento: 26875 Data do apontamento: 19/08/2015 Numero: 001/04 Vcto: 11/08/2015 Valor faixa: A Favorecido: COOPERATIVA CRED LIVRE ADMIS CASCAVEL REGIAO Portador : BANCO DO BRASIL S/A Motivo : POR FALTA DE DEVOLUCAO E PAGAMENTO

BOULEVARD CASCAVEL LTDA C.N.P.J. 05.624.665/0001-90 AV BRASIL 2962 SHOPPING WEST SID X Cascavel PR DP DE FATURA POR INDICACAO-JURIDICA Pagar ate: 24/08/2015 Aparentamento: 26951 Data do apontamento: 19/08/2015 Numero: 11126101 Vcto: 17/08/2015 Valor faixa: A Favorecido: A. L. BACARIN E CIA LTDA Portador : BANCO ITAU UNIBANCO S.A. Motivo : POR FALTA DE DEVOLUCAO E PAGAMENTO

CELSO SILVA HORT ME C.N.P.J. 11.886.968/0001-83 RODOVIA BR-467, S/N CHAVE 85 PAV B Cascavel PR DP DE FATURA POR INDICACAO-JURIDICA Pagar ate: 24/08/2015 Aparentamento: 27023 Data do apontamento: 19/08/2015 Numero: 507260085 Vcto: 07/08/2015 Valor faixa: B Favorecido: CASA CASCAVEL - TFRU Portador : BANCO ITAU UNIBANCO S.A. Motivo : POR FALTA DE DEVOLUCAO E PAGAMENTO

CIGERO LUCIO PEREIRA C.P.F. 388.950.054-49 RUA CARMEM MIRANDA, 344 Cascavel PR DP DE FATURA P/ INDICACAO - FISICA Pagar ate: 24/08/2015 Aparentamento: 26962 Data do apontamento: 19/08/2015 Numero: 160 Vcto: 10/08/2015 Valor faixa: A Favorecido: C S OLIVEIRA NEGAO Portador : BANCO ITAU UNIBANCO S.A. Motivo : POR FALTA DE DEVOLUCAO E PAGAMENTO

CLAUDINEI OZELAME C.P.F. 840.300.979-87 GUAIRA,240 Cascavel PR DP DE FATURA P/ INDICACAO - FISICA Pagar ate: 24/08/2015 Aparentamento: 26944 Data do apontamento: 19/08/2015 Numero: 101/0374 Vcto: 10/08/2015 Valor faixa: A Favorecido: UNISAPIENS COLEGIO PARANA LTDA Portador : BANCO ITAU UNIBANCO S.A. Motivo : POR FALTA DE DEVOLUCAO E PAGAMENTO

CRISTIANO ANGELO PIENARO C.P.F. 592.076.479-15 VITOR MEIRELES,280 Cascavel PR DP DE FATURA P/ INDICACAO - FISICA Pagar ate: 24/08/2015 Aparentamento: 26965 Data do apontamento: 19/08/2015 Numero: TIT:014545 Vcto: 10/08/2015 Valor faixa: A Favorecido: UNISAPIENS COLEGIO PARANA LTDA Portador : BANCO ITAU UNIBANCO S.A. Motivo : POR FALTA DE DEVOLUCAO E PAGAMENTO

ELEANDRO DOS REIS C.P.F. 840.316.209-00 R EUROPA 1026 Q 1023 Cascavel PR CEDULA DE CREDITO BANCARIO POR INDICACAO Pagar ate: 24/08/2015 Aparentamento: 26821 Data do apontamento: 19/08/2015 Numero: B35930321-7 Vcto: A Vista Valor faixa: C Favorecido: COOP DE CRED DE LIVRE ADM VANGUARDA DA REG DAS CAT Portador : COOP DE CRED LIVRE ADM VANGUARDA DA REGIAO DAS CAT Motivo : POR FALTA DE PAGAMENTO

EZEQUIEL DE OLIVEIRA GONGORA C.P.F. 663.737.199-87 JANGADINHA Cascavel PR DP DE FATURA P/ INDICACAO - FISICA Pagar ate: 24/08/2015 Aparentamento: 26954 Data do apontamento: 19/08/2015 Numero: PED3201 Vcto: 06/08/2015 Valor faixa: A Favorecido: 31 ASSISTENCIA T M LTDA Portador : BANCO ITAU UNIBANCO S.A. Motivo : POR FALTA DE DEVOLUCAO E PAGAMENTO

FABIO SILVA HORIKAWA C.P.F. 018.013.859-63 RUA NATAL,1214 APTO 11 Cascavel PR DP DE FATURA P/ INDICACAO - FISICA Pagar ate: 24/08/2015 Aparentamento: 26876 Data do apontamento: 19/08/2015 Numero: 58002 Vcto: 10/08/2015 Valor faixa: A Favorecido: ASSOCIACAO DE MORADORES RURAIS DA CHACAR Portador : BANCO SANTANDER SA Motivo : POR FALTA DE DEVOLUCAO E PAGAMENTO

IEDA LUCIA SCHWAAB C.P.F. 799.781.779-49 R SAO LUIZ,1394 Cascavel PR DP DE FATURA P/ INDICACAO - FISICA Pagar ate: 24/08/2015 Aparentamento: 26893 Data do apontamento: 19/08/2015 Numero: 2281734515 Vcto: 26/07/2015 Valor faixa: A Favorecido: I T I INSTITUTO DE TREINAMENTO DE IDIOMAS CAS Portador : HSBK BANK BRASIL S/A - BANCO MULTIPLO Motivo : POR FALTA DE DEVOLUCAO E PAGAMENTO

IRINEU DONDA C.P.F. 488.252.479-15 R LAURINDO MOTERLE 85 Toledo PR DP DE FATURA P/ INDICACAO - FISICA Pagar ate: 24/08/2015 Aparentamento: 26817 Data do apontamento: 19/08/2015 Numero: 7234 Vcto: 03/06/2015 Valor faixa: A Favorecido: IMOVELPAR EMPREENDIMENTOS IMOBILIARIOS LTDA Portador : IMOVELPAR EMPREENDIMENTOS IMOBILIARIOS LTDA Motivo : POR FALTA DE DEVOLUCAO E PAGAMENTO

IVONETE FERREIRA C.P.F. 089.225.959-06 RUA PIO XII 1752 Cascavel PR DP DE FATURA P/ INDICACAO - FISICA Pagar ate: 24/08/2015 Aparentamento: 26952 Data do apontamento: 19/08/2015 Numero: 140715 Vcto: 10/08/2015 Valor faixa: A Favorecido: EL OIR DA ROSA COSMETICOS - ME Portador : BANCO ITAU UNIBANCO S.A. Motivo : POR FALTA DE DEVOLUCAO E PAGAMENTO

IZAURA DE GODOI XAVIER C.P.F. 880.967.429-49 RUA SANTOS DUMONT,233 VILA NOVA

SANTA TEREZA DO OEST PR DP DE FATURA P/ INDICACAO - FISICA Pagar ate: 24/08/2015 Aparentamento: 26933 Data do apontamento: 19/08/2015 Numero: 2701 Vcto: 10/08/2015 Valor faixa: A Favorecido: OBREGAO SUPERMERCADOS LTDA - ME Portador : BANCO BRADESCO S/A Motivo : POR FALTA DE DEVOLUCAO E PAGAMENTO

JAIME LUIZ PIOVEZAN C.P.F. 553.672.169-00 R. SALGADO FILHO, 3932 Cascavel PR DP DE FATURA P/ INDICACAO - FISICA Pagar ate: 24/08/2015 Aparentamento: 27016 Data do apontamento: 19/08/2015 Numero: 50968 Vcto: 14/08/2015 Valor faixa: A Favorecido: FAZ ALVORADA B AGRU PASTORIL L Portador : BANCO ITAU UNIBANCO S.A. Motivo : POR FALTA DE DEVOLUCAO E PAGAMENTO

JESSICA REGINA BELLAVER C.P.F. 043.831.341-06 RUA JOAO PADILHA AP 303, 317 - FAG Cascavel PR DP DE FATURA P/ INDICACAO - FISICA Pagar ate: 24/08/2015 Aparentamento: 26925 Data do apontamento: 19/08/2015 Numero: 1/21/5 Vcto: 10/08/2015 Valor faixa: A Favorecido: COOPE DE ECON DE CREDITO MUTUO DOS COM D Portador : BANCO BRADESCO S/A Motivo : POR FALTA DE DEVOLUCAO E PAGAMENTO

JOANIL REINALDO DOS SANTOS C.P.F. 335.247.699-34 R.PERNAMBUCO 78 Cascavel PR DP DE FATURA P/ INDICACAO - FISICA Pagar ate: 24/08/2015 Aparentamento: 26815 Data do apontamento: 19/08/2015 Numero: 4085 Vcto: 21/06/2015 Valor faixa: A Favorecido: IMOVELPAR EMPREENDIMENTOS IMOBILIARIOS LTDA Portador : IMOVELPAR EMPREENDIMENTOS IMOBILIARIOS LTDA Motivo : POR FALTA DE DEVOLUCAO E PAGAMENTO

JOAO MARIO VARGAS C.P.F. 913.154.099-68 ALDIR DA MOTTA 224 Cascavel PR DP DE FATURA P/ INDICACAO - FISICA Pagar ate: 24/08/2015 Aparentamento: 26880 Data do apontamento: 19/08/2015 Numero: 3444C Vcto: 08/08/2015 Valor faixa: F Favorecido: FESTPLAST INDUSTRIA E COMERCIO DE PLASTI Portador : BANCO SANTANDER SA Motivo : POR FALTA DE DEVOLUCAO E PAGAMENTO

JORGE FELIX PERONDI SIQUEIRA C.P.F. 093.893.059-18 DAS PALMEIRAS,3306 Cascavel PR DP DE FATURA P/ INDICACAO - FISICA Pagar ate: 24/08/2015 Aparentamento: 26966 Data do apontamento: 19/08/2015 Numero: TIT:014958 Vcto: 10/08/2015 Valor faixa: A Favorecido: UNISAPIENS COLEGIO PARANA LTDA Portador : BANCO ITAU UNIBANCO S.A. Motivo : POR FALTA DE DEVOLUCAO E PAGAMENTO

LEONARDO WRUBEL LIMA C.P.F. 020.859.069-23 RUA MARECHAL CANDIDO RONDON, 3660 Cascavel PR DP DE FATURA P/ INDICACAO - FISICA Pagar ate: 24/08/2015 Aparentamento: 26983 Data do apontamento: 19/08/2015 Numero: 02 Vcto: 10/08/2015 Valor faixa: A Favorecido: P P VIDROS TEMPERADOS LTDA ME Portador : BANCO ITAU UNIBANCO S.A. Motivo : POR FALTA DE DEVOLUCAO E PAGAMENTO

LUCIANO FRANCO C.P.F. 003.588.400-23 R. CURITIBA, 440 APTO 22 ED. PAQUETA Cascavel PR DP DE FATURA P/ INDICACAO - FISICA Pagar ate: 24/08/2015 Aparentamento: 26938 Data do apontamento: 19/08/2015 Numero: 301 Vcto: 10/08/2015 Valor faixa: A Favorecido: COOPERATIVA DE ECONOMIA E CRED Portador : BANCO BRADESCO S/A Motivo : POR FALTA DE DEVOLUCAO E PAGAMENTO

MARICLER RAIMUNDO DOS SANTOS MENUNCIUM C.P.F. 060.153.159-03 R.ROMAO CHRUN 965 Cascavel PR CEDULA DE CREDITO BANCARIO POR INDICACAO Pagar ate: 24/08/2015 Aparentamento: 26824 Data do apontamento: 19/08/2015 Numero: B25930559-4 Vcto: A Vista Valor faixa: C Favorecido: COOP DE CRED DE LIVRE ADM VANGUARDA DA REG DAS CAT Portador : COOP DE CRED LIVRE ADM VANGUARDA DA REGIAO DAS CAT Motivo : POR FALTA DE PAGAMENTO

MICHELLE KARPINSKI ARAUJO C.P.F. 007.823.529-44 R. JIBOIA 366 Cascavel PR DP DE FATURA P/ INDICACAO - FISICA Pagar ate: 24/08/2015 Aparentamento: 26783 Data do apontamento: 19/08/2015 Numero: 31319005 Vcto: 05/08/2015 Valor faixa: A Favorecido: VIP SEG SEGURANCA LTDA Portador : CAIXA ECONOMICA FEDERAL S/A Motivo : POR FALTA DE DEVOLUCAO E PAGAMENTO

MILEIDE CANDIDA SALGADO C.P.F. 148.203.928-16 RUA NEREU RAMOS, 2655 Cascavel PR DP DE FATURA P/ INDICACAO - FISICA Pagar ate: 24/08/2015 Aparentamento: 26963 Data do apontamento: 19/08/2015 Numero: HRH6979/06 Vcto: 05/08/2015 Valor faixa: A Favorecido: AQUISIVEL VEICULOS LTDA Portador : BANCO ITAU UNIBANCO S.A. Motivo : POR FALTA DE DEVOLUCAO E PAGAMENTO

NAYARA THAIANA C.P.F. 081.828.469-27 R. PADRE ANCHIETA 850 Cascavel PR DP DE FATURA P/ INDICACAO - FISICA Pagar ate: 24/08/2015 Aparentamento: 26901 Data do apontamento: 19/08/2015 Numero: 727 Vcto: 10/08/2015 Valor faixa: A Favorecido: VALCIR DE PAULA & CIA LTDA Portador : BANCO BRADESCO S/A Motivo : POR FALTA DE DEVOLUCAO E PAGAMENTO

NILTON REVENILL C.P.F. 546.118.659-91 BR 369 KM 520 Cascavel PR DP DE FATURA P/ INDICACAO - FISICA Pagar ate: 24/08/2015 Aparentamento: 26779 Data do apontamento: 19/08/2015 Numero: 0006333001 Vcto: 05/08/2015 Valor faixa: A Favorecido: PEDREIRA RIO QUATI LTDA Portador : CAIXA ECONOMICA FEDERAL S/A Motivo : POR FALTA DE DEVOLUCAO E PAGAMENTO

OLY PAULI DIAS MANCIO C.P.F. 956.342.669-04 AV.CARDEAL 1500 Cascavel PR CEDULA DE CREDITO BANCARIO POR INDICACAO Pagar ate: 24/08/2015 Aparentamento: 26826 Data do apontamento: 19/08/2015 Numero: B06633184-2 Vcto: A Vista Valor faixa: B Favorecido: COOP DE CRED DE LIVRE ADM VANGUARDA DA REG DAS CAT Portador : COOP DE CRED LIVRE ADM VANGUARDA DA REGIAO DAS CAT Motivo : POR FALTA DE PAGAMENTO

PAULO BERALDE C.P.F. 513.404.889-49 PERNAMBUCO,3631 Cascavel PR DP DE FATURA P/ INDICACAO - FISICA Pagar ate: 24/08/2015 Aparentamento: 26969 Data do apontamento: 19/08/2015 Numero: TIT:014690 Vcto: 10/08/2015 Valor faixa: A Favorecido:

UNISAPIENS COLEGIO PARANA LTDA Portador : BANCO ITAU UNIBANCO S.A. Motivo : POR FALTA DE DEVOLUCAO E PAGAMENTO

R CAETANO E ALMEIDA LTDA-ME C.N.P.J. 08.306.194/0001-60 AVENIDA TOLEDO,261, Cascavel PR DP DE FATURA POR INDICACAO-JURIDICA Pagar ate: 24/08/2015 Aparentamento: 26859 Data do apontamento: 19/08/2015 Numero: 33606 Vcto: 10/08/2015 Valor faixa: A Favorecido: COOPERATIVA CRED LIVRE ADMIS CASCAVEL REGIAO Portador : BANCO DO BRASIL S/A Motivo : POR FALTA DE DEVOLUCAO E PAGAMENTO

REVOLUX MAQUINAS DE COSTURA LT C.N.P.J. 18.093.014/0001-62 RUA MARECHAL CANDIDO RONDON 364 Cascavel PR DP DE FATURA POR INDICACAO - JURIDICA Pagar ate: 24/08/2015 Aparentamento: 26859 Data do apontamento: 19/08/2015 Numero: 35305/2 Vcto: 06/08/2015 Valor faixa: A Favorecido: WELTTEC COML IMP E EXP LTDA Portador : BANCO ITAU UNIBANCO S.A. Motivo : POR FALTA DE DEVOLUCAO E PAGAMENTO

ROBERTO CARLOS DE MATTOS C.P.F. 034.446.119-00 R.PEDRO RAIMUNDO 1402 Cascavel PR CEDULA DE CREDITO BANCARIO POR INDICACAO Pagar ate: 24/08/2015 Aparentamento: 26827 Data do apontamento: 19/08/2015 Numero: B36632376-6 Vcto: A Vista Valor faixa: C Favorecido: COOP DE CRED DE LIVRE ADM VANGUARDA DA REG DAS CAT Portador : COOP DE CRED LIVRE ADM VANGUARDA DA REGIAO DAS CAT Motivo : POR FALTA DE PAGAMENTO

ROSANE TERESA GOULART RODRIGUES C.P.F. 017.577.600-83 R.GAL OSORIO 1745 Cascavel PR DP DE FATURA P/ INDICACAO - FISICA Pagar ate: 24/08/2015 Aparentamento: 26816 Data do apontamento: 19/08/2015 Numero: 7252 Vcto: 10/07/2015 Valor faixa: A Favorecido: IMOVELPAR EMPREENDIMENTOS IMOBILIARIOS LTDA Portador : IMOVELPAR EMPREENDIMENTOS IMOBILIARIOS LTDA Motivo : POR FALTA DE DEVOLUCAO E PAGAMENTO

SGARBI E MULLER LTDA ME C.N.P.J. 18.800.457/0001-46 RUA FORTALEZA 2949, 1500 Cascavel PR DP DE FATURA POR INDICACAO-JURIDICA Pagar ate: 24/08/2015 Aparentamento: 26941 Data do apontamento: 19/08/2015 Numero: 0059784001 Vcto: 07/08/2015 Valor faixa: A Favorecido: MARHENAR DISTRIBUICAO L ME Portador : BANCO ITAU UNIBANCO S.A. Motivo : POR FALTA DE DEVOLUCAO E PAGAMENTO

THIAGO MAIER C.P.F. 002.004.200-03 RUA PERNAMBUCO 2593 - APTO 34 Cascavel PR DP DE FATURA P/ INDICACAO - FISICA Pagar ate: 24/08/2015 Aparentamento: 27009 Data do apontamento: 19/08/2015 Numero: 008 Vcto: 10/08/2015 Valor faixa: A Favorecido: CONSTRUTORA HORIKAWA LTDA Portador : BANCO ITAU UNIBANCO S.A. Motivo : POR FALTA DE DEVOLUCAO E PAGAMENTO

TWR INDUSTRIA E COMERCIO DE MAQUINAS LTD C.N.P.J. 17.364.862/0001-04 AV DOUTOR EZEEL PORTES 19349 CASACAVEL PR DP DE FATURA POR INDICACAO - JURIDICA Pagar ate: 24/08/2015 Aparentamento: 26781 Data do apontamento: 19/08/2015 Numero: 17961010 Vcto: 05/08/2015 Valor faixa: A Favorecido: VIP SEG SEGURANCA LTDA Portador : CAIXA ECONOMICA FEDERAL S/A Motivo : POR FALTA DE DEVOLUCAO E PAGAMENTO

VALCLEY RUBENS VENDRAMIM C.P.F. 154.687.488-78 RUA TREZE DE MAIO, N 59 Cascavel PR DP DE FATURA P/ INDICACAO - FISICA Pagar ate: 24/08/2015 Aparentamento: 27021 Data do apontamento: 19/08/2015 Numero: 36200463-6 Vcto: 10/08/2015 Valor faixa: B Favorecido: EXCLUSIVA COM MOV MODUL LTDA Portador : BANCO ITAU UNIBANCO S.A. Motivo : POR FALTA DE DEVOLUCAO E PAGAMENTO

VANDERLEIA DA SILVA GONCALVES C.P.F. 587.915.239-15 PRESIDENTE JK,1601 Cascavel PR DP DE FATURA P/ INDICACAO - FISICA Pagar ate: 24/08/2015 Aparentamento: 26982 Data do apontamento: 19/08/2015 Numero: TIT:014387 Vcto: 10/08/2015 Valor faixa: A Favorecido: UNISAPIENS COLEGIO PARANA LTDA Portador : BANCO ITAU UNIBANCO S.A. Motivo : POR FALTA DE DEVOLUCAO E PAGAMENTO

WILLAM DO NASCIMENTO C.P.F. 069.541.009-19 R.ARQUITETURA 1455 Cascavel PR CEDULA DE CREDITO BANCARIO POR INDICACAO Pagar ate: 24/08/2015 Aparentamento: 26831 Data do apontamento: 19/08/2015 Numero: B46632051-3 Vcto: A Vista Valor faixa: C Favorecido: COOP DE CRED DE LIVRE ADM VANGUARDA DA REG DAS CAT Portador : COOP DE CRED LIVRE ADM VANGUARDA DA REGIAO DAS CAT Motivo : POR FALTA DE PAGAMENTO

Por não ter sido possível encontrar os respectivos responsáveis, pelo presente os intimo para todos os fins de direito, de acordo com o Código de Normas, item 12.5.10 a 12.5.14, e ao mesmo o científico de que se não for atendido no prazo legal, serão lavrados os respectivos instrumentos de protesto. Afixado em: 21/08/2015
Cascavel, 20 de Agosto de 2015.

Handwritten signature of Giuliano Aguirre Pilgaglio, Substituto Legal, with circular stamp of the Office of Protest of Titles, Cascavel - Paraná.

2º Tabelionato de Protesto de Títulos - COMARCA DE CASCAVEL - PARANÁ. Ivan Possamai Oficial Titular, Ivan Possamai Junior Oficial Substituto. Geneci Dallagnol Possamai - Marisa Weis Rocha Escreventes. EDITAL DE INTIMAÇÃO. Encontra-se neste Ofício para protesto os títulos abaixo discriminados de responsabilidade dos devedores a seguir relacionados: O valor do título está expresso em FAIXA conforme Lei 13.611/02, item I Tab. XV. Rua Souza Naves, 3600 - sala 04 - Fone/Fax: (45) 3225-2144 - Comarca de Cascavel - PR. List of creditors and debtors including: ALDINO MAIA DA SILVA, ALEXANDRE BATISTA DOS SANTOS, ANA CLAUDIA SCHIOTSKI, ASSUNTA ZORTEA DE CONTO, CAROLINE DE PAULA CARLOS, CIRO TEOODORSKI, CLAUDINEI OZELAME, CLECI APARECIDA PERUZZO DARIVA, CLOVIS JOSE BATISTA DA SILVA, CONSTRUTORA ENGENHARIA, CRISTIANO TIBOLA, DC SHINEIDER, DIVA MARIA CEZAR, ELENIA ALVES DA COSTA FERREIRA, ELENIA FERREIRA DOS SANTOS SILVA, GLEICIANE ARIAS DE SOUZA, JA DE OLIVEIRA ELETRODOMESTICOS, JOAO DE OLIVEIRA, JOAO LUIZ CIRCO, JOAO MARCOS PASA, JANETE BARETTA, JANETE FERREIRA DE LIMA, JANETE RODRIGUES DE MORAIS, JOAO APARECIDO DOS REIS, JOAO ELZEU DE PAULA, JONATHAN MARCOS PASA, JORDANA KONARJEVSKI, JOSE AMARIL, JOSE NAMI, JULIANO SFALCINI, LUCINEIA RICARTE DA SILVA, LUIZ HENRIQUE DE FREITAS, MARCIO BATISTA DE OLIVEIRA, MARI ELIANE APARECIDA DA SILVA, MARIA DO CARMO GONCALVES, MARLENE PEREIRA DO AMARAL, MARTA REGINA KOJCIOSKI, MAYCON DOS SANTOS RIBEIRO, MONICA YARA ARROTEIA, NEI MEDEIROS, NELVA DETOFFOL, NITON REVENILL, OLY PAULI DIAS MANCIO, PAULO BERALDE, PAULO ROGERIO RODRIGUES, PESCADOS ONDA AZUL, REGINA PETERNELA, REVOLUX MAQUINAS DE COSTURA, REVOLUX MAQUINAS DE COSTURA, ROBESEN MATOS, ROSENI DOS SANTOS TRUKANE, SIMONI PRESTES, TOBIAS JOSE VAROLO, VANDA DE ARRUDA MAAL, VANDERLEIA DA SILVA LOPES, VANILREI SOARES DA SILVA, WYLLIAN DIEGO DOS SANTOS OLIVEIRA.

EDITAL DE CONVOCAÇÃO PARA ASSEMBLÉIA GERAL EXTRAORDINÁRIA

Ref: 1ª Alteração Estatutária

Automóvel Clube de Cascavel

Ficam convocados os Srs. associados do Automóvel Clube Cascavel, bem como demais colaboradores, a se reunirem em Assembleia Geral Extraordinária, nos termos do artigo 6º, Capítulo III do Estatuto Social, a se realizar no dia 25 de agosto de 2015, às 18:00h, na sede da entidade, localizada na Rua Vicente Machado, centro, nesta cidade de Cascavel-PR, a fim de deliberar sobre a alteração do estatuto, face a necessidade de adequação com a legislação vigente. Não havendo quorum suficiente para a instalação da Assembleia Geral Extraordinária, fica desde já estabelecido que a mesma será instalada com o quorum existente às 19:00h, na mesma data e local supra mencionados, conforme artigo 8º do Capítulo III do Estatuto Social.

Cascavel-PR, em 23 de julho de 2015.

[Assinatura]
Ivair Barea
Presidente

CI1155104-E15



Município de Campo Bonito

Adm. 2013/2016
Responsabilidade de Todos

PORTARIA Nº. 191/2015 de 19/08/2015

LICENÇA PARA TRATAMENTO DE SAÚDE.

PREFEITO DE CAMPO BONITO
ESTADO DO PARANÁ, no uso de suas atribuições legais,

RESOLVE:

Art. 1º - Conceder LTS - Licença para Tratamento de Saúde, a JURACI DE FATIMA RIBEIRO, ocupante do cargo de CONSELHEIRA TUTELAR, matrícula funcional nº.5967, entre o período de 12/08/2015 a 11/09/2015.

Art. 2º - O benefício após 15 dias será pago pelo INSS - Instituto Nacional do Seguro Social.

Art. 3º - Esta Portaria entra em vigor na data de sua publicação. E revoga-se as disposições em contrário.

Paço Municipal, Álvaro Assis Grassi, nº. 252.

[Assinatura]
CILMAR LUIZ BERNARDI
PREFEITO

CI-1155201-E15



MUNICÍPIO DE VERA CRUZ DO OESTE

CNPJ: 78.101.821/0001-01 ESTADO DO PARANÁ

EXTRATO DE PUBLICAÇÃO D.O.M. EDIÇÃO Nº 877/2015

EDITAL DE CLASSIFICAÇÃO REF: PREGÃO PRESENCIAL Nº 096/15 (Menor Preço por Item) 20 de agosto de 2015.

PUBLICAÇÃO TRIMESTRAL PREGÃO PRESENCIAL - SRP Nº 022/15 20 de agosto de 2015

PUBLICAÇÃO TRIMESTRAL PREGÃO PRESENCIAL - SRP Nº 024/15, 19 de agosto de 2015

PUBLICAÇÃO TRIMESTRAL PREGÃO PRESENCIAL - SRP Nº 025/15 19 de agosto de 2015

PUBLICAÇÃO TRIMESTRAL PREGÃO PRESENCIAL - SRP Nº 028/15 18 de agosto de 2015

PUBLICAÇÃO TRIMESTRAL PREGÃO PRESENCIAL - SRP Nº 084/15 19 de agosto de 2015

PUBLICAÇÃO TRIMESTRAL PREGÃO PRESENCIAL - SRP Nº 090/15, 19 de agosto de 2015

PUBLICAÇÃO TRIMESTRAL PREGÃO PRESENCIAL - SRP Nº 017/15, 28 de agosto de 2015

PUBLICAÇÃO TRIMESTRAL PREGÃO PRESENCIAL - SRP Nº 019/15, 28 de agosto de 2015

PUBLICAÇÃO TRIMESTRAL PREGÃO PRESENCIAL - SRP Nº 079/14, 29 de julho de 2015.

PUBLICAÇÃO TRIMESTRAL PREGÃO PRESENCIAL - SRP Nº 072/14, 10 de julho de 2015.

PUBLICAÇÃO TRIMESTRAL PREGÃO PRESENCIAL - SRP Nº 081/14, 03 de julho de 2015.

PUBLICAÇÃO TRIMESTRAL PREGÃO PRESENCIAL - SRP Nº 082/14, 30 de junho de 2015

DECRETO Nº 3896/2015 SÚMULA: ATRIBUIÇÃO ADICIONAL SUPLEMENTAR PARA O EXERCÍCIO DE 2015 E DAS OUTRAS PROVIDÊNCIAS, em 20 de agosto de 2015.

PORTARIA Nº 3.038/2015 SÚMULA: Convocação de Ato, em 20 de agosto de 2015.

CÂMARA MUNICIPAL DE VERA CRUZ DO OESTE - ESTADO DO PARANÁ
CÂMARA MUNICIPAL DE VERA CRUZ DO OESTE - PRATO Nº ME: 12/2015 EMENDA: Dispõe sobre a concessão de Progressão por Mérito, nos termos do Art. 15 da Lei Municipal nº 1.005/2012, em 18 de agosto de 2015

CÂMARA MUNICIPAL DE VERA CRUZ DO OESTE - PRATO Nº ME: 18/2015 EMENDA: Dispõe sobre a concessão de Progressão por Mérito, nos termos do Art. 15 da Lei Municipal nº 1.005/2012, em 18 de agosto de 2015

CÂMARA MUNICIPAL DE VERA CRUZ DO OESTE - PRATO Nº ME: 19/2015 EMENDA: Dispõe sobre a aprovação de Estágio Probatório, Lei Municipal nº 1.006/2013, em 19 de agosto de 2015.

CÂMARA MUNICIPAL DE VERA CRUZ DO OESTE - PRATO Nº ME: 20/2015 EMENDA: Dispõe sobre a aprovação de Estágio Probatório, Lei Municipal nº 1.006/2013, em 19 de agosto de 2015.

DOCUMENTOS NA ÍNTEGRA, NO DIÁRIO OFICIAL
SITE: <http://www.veracruzpr.gov.br>

CI1155226-E15

MUNICÍPIO DE CAPITÃO LEÔNIDAS MARQUES

DECRETO Nº 215/2015

DATA: 19/08/2015

SÚMULA: Exonerar a pedido o servidor que menciona e das outras providências.

O Prefeito Municipal de Capitão Leônidas Marques, Estado do Paraná, no uso de suas atribuições Legais,

DECRETA

Art. 1º - Fica exonerado a pedido, o servidor Márcio Luiz Dallabrida, RG nº 6.983.131-1-PR, ocupante do cargo de Motorista, Referência 26, Tabela de Vencimento 1 desta Municipalidade.

Art. 2º - Este Decreto entra em vigor na data de sua publicação.
Capitão Leônidas Marques - PR, 19 de agosto de 2015.

Ivair Barea
Prefeito Municipal

CI1155220-E15



Prefeitura Municipal de Tupãssi

ESTADO DO PARANÁ
Praça Santos Dumont, s/nº - Fone: (044) 3544 8000 - Fax: 3544 8014 CEP: 85945-000

EXTRATO DE ATA

Nº DE ORDEM: 88/2015
CONTRATANTE: MUNICÍPIO DE TUPASSI
CONTRATADA: AC MATERIAIS MEDICOS LTDA
OBJETO: Registro de Preços para futuras e eventuais aquisições de produtos para nutrição especial compreendendo: Leite Infantil; Dietas Especiais e Leite 02 Formulas e Leites Especiais; visando a Lei Municipal nº 1.705/2015 - Programa do Leite e Suplementação Especial, Lei nº 11.947/2009 regulamentada pela Resolução nº 26/2013 e Lei nº 12.982/2011, referente a execução do Programa Nacional de Alimentação Escolar - PNAE, para atender às necessidades nutricionais específicas dos alunos de 0 a 12 meses matriculados nos Centros Municipais de Educação Infantil. Os produtos deverão ser entregues de forma parcelada, de acordo com as necessidades da contratante, por um período de 12 meses a contar da assinatura da Ata, tudo em conformidade com o Edital do Processo Licitatório nº 01/2015, Pregão - Registro de Preços nº 32/2015.
VIGÊNCIA: 12 (doze) meses, contados a partir da data de assinatura da presente Ata.
VALOR: O Valor Registrado é de: R\$ 92.277,40 (noventa e dois mil, duzentos e setenta e sete reais e quatrocentos e setenta e sete centavos), compreendendo os seguintes itens:

Item	Descrição do Produto	Qtde	Un	Marca	Preço Unitário
1	Leite infantil com ferro, com proteína em pó, em formulação de leite, fonte de sacarose, lactose e glicose. Com vitaminas de vitaminas A, B1, B2, B6, B12, C, E, K, D e ácido fólico. Embalagem: 400g. Lata com 400g.	20	UN	Support	25,00
1	Dietas especiais para lactentes com intolerância à lactose. Dieta infantil com lactose, com proteína em pó, com vitamina A, B1, B2, B6, B12, C, E, K, D e ácido fólico. Embalagem: 400g. Lata com 400g.	20	UN	Nutrietal	41,00
1	Leite infantil com ferro e lactose, com proteína em pó, em formulação de leite, fonte de sacarose, lactose e glicose. Com vitaminas de vitaminas A, B1, B2, B6, B12, C, E, K, D e ácido fólico. Embalagem: 400g. Lata com 400g.	20	UN	Nutrietal	15,00
1	Formula infantil com ferro e lactose, com proteína em pó, em formulação de leite, fonte de sacarose, lactose e glicose. Com vitaminas de vitaminas A, B1, B2, B6, B12, C, E, K, D e ácido fólico. Embalagem: 400g. Lata com 400g.	20	UN	Nutrietal	41,00
1	Formula infantil com ferro e lactose, com proteína em pó, em formulação de leite, fonte de sacarose, lactose e glicose. Com vitaminas de vitaminas A, B1, B2, B6, B12, C, E, K, D e ácido fólico. Embalagem: 400g. Lata com 400g.	20	UN	Nutrietal	41,00
1	Formula infantil com ferro e lactose, com proteína em pó, em formulação de leite, fonte de sacarose, lactose e glicose. Com vitaminas de vitaminas A, B1, B2, B6, B12, C, E, K, D e ácido fólico. Embalagem: 400g. Lata com 400g.	20	UN	Nutrietal	41,00
1	Formula infantil com ferro e lactose, com proteína em pó, em formulação de leite, fonte de sacarose, lactose e glicose. Com vitaminas de vitaminas A, B1, B2, B6, B12, C, E, K, D e ácido fólico. Embalagem: 400g. Lata com 400g.	20	UN	Nutrietal	41,00
1	Formula infantil com ferro e lactose, com proteína em pó, em formulação de leite, fonte de sacarose, lactose e glicose. Com vitaminas de vitaminas A, B1, B2, B6, B12, C, E, K, D e ácido fólico. Embalagem: 400g. Lata com 400g.	20	UN	Nutrietal	41,00
1	Formula infantil com ferro e lactose, com proteína em pó, em formulação de leite, fonte de sacarose, lactose e glicose. Com vitaminas de vitaminas A, B1, B2, B6, B12, C, E, K, D e ácido fólico. Embalagem: 400g. Lata com 400g.	20	UN	Nutrietal	41,00
1	Formula infantil com ferro e lactose, com proteína em pó, em formulação de leite, fonte de sacarose, lactose e glicose. Com vitaminas de vitaminas A, B1, B2, B6, B12, C, E, K, D e ácido fólico. Embalagem: 400g. Lata com 400g.	20	UN	Nutrietal	41,00
1	Formula infantil com ferro e lactose, com proteína em pó, em formulação de leite, fonte de sacarose, lactose e glicose. Com vitaminas de vitaminas A, B1, B2, B6, B12, C, E, K, D e ácido fólico. Embalagem: 400g. Lata com 400g.	20	UN	Nutrietal	41,00
1	Formula infantil com ferro e lactose, com proteína em pó, em formulação de leite, fonte de sacarose, lactose e glicose. Com vitaminas de vitaminas A, B1, B2, B6, B12, C, E, K, D e ácido fólico. Embalagem: 400g. Lata com 400g.	20	UN	Nutrietal	41,00
1	Formula infantil com ferro e lactose, com proteína em pó, em formulação de leite, fonte de sacarose, lactose e glicose. Com vitaminas de vitaminas A, B1, B2, B6, B12, C, E, K, D e ácido fólico. Embalagem: 400g. Lata com 400g.	20	UN	Nutrietal	41,00
1	Formula infantil com ferro e lactose, com proteína em pó, em formulação de leite, fonte de sacarose, lactose e glicose. Com vitaminas de vitaminas A, B1, B2, B6, B12, C, E, K, D e ácido fólico. Embalagem: 400g. Lata com 400g.	20	UN	Nutrietal	41,00
1	Formula infantil com ferro e lactose, com proteína em pó, em formulação de leite, fonte de sacarose, lactose e glicose. Com vitaminas de vitaminas A, B1, B2, B6, B12, C, E, K, D e ácido fólico. Embalagem: 400g. Lata com 400g.	20	UN	Nutrietal	41,00
1	Formula infantil com ferro e lactose, com proteína em pó, em formulação de leite, fonte de sacarose, lactose e glicose. Com vitaminas de vitaminas A, B1, B2, B6, B12, C, E, K, D e ácido fólico. Embalagem: 400g. Lata com 400g.	20	UN	Nutrietal	41,00
1	Formula infantil com ferro e lactose, com proteína em pó, em formulação de leite, fonte de sacarose, lactose e glicose. Com vitaminas de vitaminas A, B1, B2, B6, B12, C, E, K, D e ácido fólico. Embalagem: 400g. Lata com 400g.	20	UN	Nutrietal	41,00
1	Formula infantil com ferro e lactose, com proteína em pó, em formulação de leite, fonte de sacarose, lactose e glicose. Com vitaminas de vitaminas A, B1, B2, B6, B12, C, E, K, D e ácido fólico. Embalagem: 400g. Lata com 400g.	20	UN	Nutrietal	41,00
1	Formula infantil com ferro e lactose, com proteína em pó, em formulação de leite, fonte de sacarose, lactose e glicose. Com vitaminas de vitaminas A, B1, B2, B6, B12, C, E, K, D e ácido fólico. Embalagem: 400g. Lata com 400g.	20	UN	Nutrietal	41,00
1	Formula infantil com ferro e lactose, com proteína em pó, em formulação de leite, fonte de sacarose, lactose e glicose. Com vitaminas de vitaminas A, B1, B2, B6, B12, C, E, K, D e ácido fólico. Embalagem: 400g. Lata com 400g.	20	UN	Nutrietal	41,00
1	Formula infantil com ferro e lactose, com proteína em pó, em formulação de leite, fonte de sacarose, lactose e glicose. Com vitaminas de vitaminas A, B1, B2, B6, B12, C, E, K, D e ácido fólico. Embalagem: 400g. Lata com 400g.	20	UN	Nutrietal	41,00
1	Formula infantil com ferro e lactose, com proteína em pó, em formulação de leite, fonte de sacarose, lactose e glicose. Com vitaminas de vitaminas A, B1, B2, B6, B12, C, E, K, D e ácido fólico. Embalagem: 400g. Lata com 400g.	20	UN	Nutrietal	41,00
1	Formula infantil com ferro e lactose, com proteína em pó, em formulação de leite, fonte de sacarose, lactose e glicose. Com vitaminas de vitaminas A, B1, B2, B6, B12, C, E, K, D e ácido fólico. Embalagem: 400g. Lata com 400g.	20	UN	Nutrietal	41,00
1	Formula infantil com ferro e lactose, com proteína em pó, em formulação de leite, fonte de sacarose, lactose e glicose. Com vitaminas de vitaminas A, B1, B2, B6, B12, C, E, K, D e ácido fólico. Embalagem: 400g. Lata com 400g.	20	UN	Nutrietal	41,00
1	Formula infantil com ferro e lactose, com proteína em pó, em formulação de leite, fonte de sacarose, lactose e glicose. Com vitaminas de vitaminas A, B1, B2, B6, B12, C, E, K, D e ácido fólico. Embalagem: 400g. Lata com 400g.	20	UN	Nutrietal	41,00
1	Formula infantil com ferro e lactose, com proteína em pó, em formulação de leite, fonte de sacarose, lactose e glicose. Com vitaminas de vitaminas A, B1, B2, B6, B12, C, E, K, D e ácido fólico. Embalagem: 400g. Lata com 400g.	20	UN	Nutrietal	41,00
1	Formula infantil com ferro e lactose, com proteína em pó, em formulação de leite, fonte de sacarose, lactose e glicose. Com vitaminas de vitaminas A, B1, B2, B6, B12, C, E, K, D e ácido fólico. Embalagem: 400g. Lata com 400g.	20	UN	Nutrietal	41,00
1	Formula infantil com ferro e lactose, com proteína em pó, em formulação de leite, fonte de sacarose, lactose e glicose. Com vitaminas de vitaminas A, B1, B2, B6, B12, C, E, K, D e ácido fólico. Embalagem: 400g. Lata com 400g.	20	UN	Nutrietal	41,00
1	Formula infantil com ferro e lactose, com proteína em pó, em formulação de leite, fonte de sacarose, lactose e glicose. Com vitaminas de vitaminas A, B1, B2, B6, B12, C, E, K, D e ácido fólico. Embalagem: 400g. Lata com 400g.	20	UN	Nutrietal	41,00
1	Formula infantil com ferro e lactose, com proteína em pó, em formulação de leite, fonte de sacarose, lactose e glicose. Com vitaminas de vitaminas A, B1, B2, B6, B12, C, E, K, D e ácido fólico. Embalagem: 400g. Lata com 400g.	20	UN	Nutrietal	41,00
1	Formula infantil com ferro e lactose, com proteína em pó, em formulação de leite, fonte de sacarose, lactose e glicose. Com vitaminas de vitaminas A, B1, B2, B6, B12, C, E, K, D e ácido fólico. Embalagem: 400g. Lata com 400g.	20	UN	Nutrietal	41,00
1	Formula infantil com ferro e lactose, com proteína em pó, em formulação de leite, fonte de sacarose, lactose e glicose. Com vitaminas de vitaminas A, B1, B2, B6, B12, C, E, K, D e ácido fólico. Embalagem: 400g. Lata com 400g.	20	UN	Nutrietal	41,00
1	Formula infantil com ferro e lactose, com proteína em pó, em formulação de leite, fonte de sacarose, lactose e glicose. Com vitaminas de vitaminas A, B1, B2, B6, B12, C, E, K, D e ácido fólico. Embalagem: 400g. Lata com 400g.	20	UN	Nutrietal	41,00
1	Formula infantil com ferro e lactose, com proteína em pó, em formulação de leite, fonte de sacarose, lactose e glicose. Com vitaminas de vitaminas A, B1, B2, B6, B12, C, E, K, D e ácido fólico. Embalagem: 400g. Lata com 400g.	20	UN	Nutrietal	41,00
1	Formula infantil com ferro e lactose, com proteína em pó, em formulação de leite, fonte de sacarose, lactose e glicose. Com vitaminas de vitaminas A, B1, B2, B6, B12, C, E, K, D e ácido fólico. Embalagem: 400g. Lata com 400g.	20	UN	Nutrietal	41,00
1	Formula infantil com ferro e lactose, com proteína em pó, em formulação de leite, fonte de sacarose, lactose e glicose. Com vitaminas de vitaminas A, B1, B2, B6, B12, C, E, K, D e ácido fólico. Embalagem: 400g. Lata com 400g.	20	UN	Nutrietal	41,00
1	Formula infantil com ferro e lactose, com proteína em pó, em formulação de leite, fonte de sacarose, lactose e glicose. Com vitaminas de vitaminas A, B1, B2, B6, B12, C, E, K, D e ácido fólico. Embalagem: 400g. Lata com 400g.	20	UN	Nutrietal	41,00
1	Formula infantil com ferro e lactose, com proteína em pó, em formulação de leite, fonte de sacarose, lactose e glicose. Com vitaminas de vitaminas A, B1, B2, B6, B12, C, E, K, D e ácido fólico. Embalagem: 400g. Lata com 400g.	20	UN	Nutrietal	41,00
1	Formula infantil com ferro e lactose, com proteína em pó, em formulação de leite, fonte de sacarose, lactose e glicose. Com vitaminas de vitaminas A, B1, B2, B6, B12, C, E, K, D e ácido fólico. Embalagem: 400g. Lata com 400g.	20	UN	Nutrietal	41,00
1	Formula infantil com ferro e lactose, com proteína em pó, em formulação de leite, fonte de sacarose, lactose e glicose. Com vitaminas de vitaminas A, B1, B2, B6, B12, C, E, K, D e ácido fólico. Embalagem: 400g. Lata com 400g.	20	UN	Nutrietal	41,00
1	Formula infantil com ferro e lactose, com proteína em pó, em formulação de leite, fonte de sacarose, lactose e glicose. Com vitaminas de vitaminas A, B1, B2, B6, B12, C, E, K, D e ácido fólico. Embalagem: 400g. Lata com 400g.	20	UN	Nutrietal	41,00
1	Formula infantil com ferro e lactose, com proteína em pó, em formulação de leite, fonte de sacarose, lactose e glicose. Com vitaminas de vitaminas A, B1, B2, B6, B12, C, E, K, D e ácido fólico. Embalagem: 400g. Lata com 400g.	20	UN	Nutrietal	41,00
1	Formula infantil com ferro e lactose, com proteína em pó, em formulação de leite, fonte de sacarose, lactose e glicose. Com vitaminas de vitaminas A, B1, B2, B6, B12, C, E, K, D e ácido fólico. Embalagem: 400g. Lata com 400g.	20	UN	Nutrietal	41,00
1	Formula infantil com ferro e lactose, com proteína em pó, em formulação de leite, fonte de sacarose, lactose e glicose. Com vitaminas de vitaminas A, B1, B2, B6, B12, C, E, K, D e ácido fólico. Embalagem: 400g. Lata com 400g.	20	UN	Nutrietal	41,00
1	Formula infantil com ferro e lactose, com proteína em pó, em formulação de leite, fonte de sacarose, lactose e glicose. Com vitaminas de vitaminas A, B1, B2, B6, B12, C, E, K, D e ácido fólico. Embalagem: 400g. Lata com 400g.	20	UN	Nutrietal	41,00
1	Formula infantil com ferro e lactose, com proteína em pó, em formulação de leite, fonte de sacarose, lactose e glicose. Com vitaminas de vitaminas A, B1, B2, B6, B12, C, E, K, D e ácido fólico. Embalagem: 400g. Lata com 400g.	20	UN	Nutrietal	41,00
1	Formula infantil com ferro e lactose, com proteína em pó, em formulação de leite, fonte de sacarose, lactose e glicose. Com vitaminas de vitaminas A, B1, B2, B6, B12, C, E, K, D e ácido fólico. Embalagem: 400g. Lata com 400g.	20	UN	Nutrietal	41,00
1	Formula infantil com ferro e lactose, com proteína em pó, em formulação de leite, fonte de sacarose, lactose e glicose. Com vitaminas de vitaminas A, B1, B2, B6, B12, C, E, K, D e ácido fólico. Embalagem: 400g. Lata com 400g.	20	UN	Nutrietal	41,00
1	Formula infantil com ferro e lactose, com proteína em pó, em formulação de leite, fonte de sacarose, lactose e glicose. Com vitaminas de vitaminas A, B1, B2, B6, B12, C, E, K, D e ácido fólico. Embalagem: 400g. Lata com 400g.	20	UN	Nutrietal	41,00
1	Formula infantil com ferro e lactose, com proteína em pó, em formulação de leite, fonte de sacarose, lactose e glicose. Com vitaminas de vitaminas A, B1, B2, B6, B12, C, E, K, D e ácido fólico. Embalagem: 400g. Lata com 400g.	20	UN	Nutrietal	41,00
1	Formula infantil com ferro e lactose, com proteína em pó, em formulação de leite, fonte de sacarose, lactose e glicose. Com vitaminas de vitaminas A, B1, B2, B6, B12, C, E, K, D e ácido fólico. Embalagem: 400g. Lata com 400g.	20	UN	Nutrietal	41,00
1	Formula infantil com ferro e lactose, com proteína em pó, em formulação de leite, fonte de sacarose, lactose e glicose. Com vitaminas de vitaminas A, B1, B2, B6, B12, C, E, K, D e ácido fólico. Embalagem: 400g. Lata com 400g.	20	UN	Nutrietal	41,00
1	Formula infantil com ferro e lactose, com proteína em pó, em formulação de leite, fonte de sacarose, lactose e glicose. Com vitaminas de vitaminas A, B1, B2, B6, B12, C, E, K, D e ácido fólico. Embalagem: 400g. Lata com 400g.	20	UN	Nutrietal	41,00
1	Formula infantil com ferro e lactose, com proteína em pó, em formulação de leite, fonte de sacarose, lactose e glicose. Com vitaminas de vitaminas A, B1, B2, B6, B12, C, E, K, D e ácido fólico. Embalagem: 400g. Lata com 400g.	20	UN	Nutrietal	41,00
1	Formula infantil com ferro e lactose, com proteína em pó, em formulação de leite, fonte de sacarose, lactose e glicose. Com vitaminas de vitaminas A, B1, B2, B6, B12, C, E, K, D e ácido fólico. Embalagem: 400g. Lata com 400g.	20	UN	Nutrietal	41,00
1	Formula infantil com ferro e lactose, com proteína em pó, em formulação de leite, fonte de sacarose, lactose e glicose. Com vitaminas de vitaminas A, B1, B2, B6, B12, C, E, K, D e ácido fólico. Embalagem: 400g. Lata com 400g.	20	UN	Nutrietal	41,00
1	Formula infantil com ferro e lactose, com proteína em pó, em formulação de leite, fonte de sacarose, lactose e glicose. Com vitaminas de vitaminas A, B1, B2, B6, B12, C, E, K, D e ácido fólico. Embalagem: 400g. Lata com 400g.	20	UN	Nutrietal	41,00
1	Formula infantil com ferro e lactose, com proteína em pó, em formulação de leite, fonte de sacarose, lactose e glicose. Com vitaminas de vitaminas A, B1, B2, B6, B12, C, E, K, D e ácido fólico. Embalagem: 400g. Lata com 400g.	20	UN	Nutrietal	41,00
1	Formula infantil com ferro e lactose, com proteína em pó, em formulação de leite, fonte de sacarose, lactose e glicose. Com vitaminas de vitaminas A, B1, B2, B6, B12, C, E, K, D e ácido fólico. Embalagem: 400g. Lata com 400g.	20	UN	Nutrietal	41,00
1	Formula infantil com ferro e lactose, com proteína em pó, em formulação de leite, fonte de sacarose, lactose e glicose. Com vitaminas de vitaminas A, B1, B2, B6, B12, C, E, K, D e ácido fólico. Embalagem: 400g. Lata com 400g.	20	UN	Nutrietal	41,00
1	Formula infantil com ferro e lactose, com proteína em pó, em formulação de leite, fonte de sacarose, lactose e glicose. Com vitaminas de vitaminas A, B1, B2, B6, B12, C, E, K, D e ácido fólico. Embalagem: 400g. Lata com 400g.	20	UN	Nutrietal	41,00
1	Formula infantil com ferro e lactose, com proteína em pó, em formulação de leite, fonte de sacarose, lactose e glicose. Com vitaminas de vitaminas A, B1, B2, B6, B12, C, E, K, D e ácido fólico. Embalagem: 400g. Lata com 400g.	20	UN	Nutrietal	41,00
1	Formula infantil com ferro e lactose, com proteína em pó, em formulação de leite, fonte de sacarose, lactose e glicose. Com vitaminas de vitaminas A, B1, B2, B6, B12, C, E, K, D e ácido fólico. Embalagem: 400g. Lata com 400g.	20	UN	Nutrietal	41,00
1	Formula infantil com ferro e lactose, com proteína em pó, em formulação de leite, fonte de sacarose, lactose e glicose. Com vitaminas de vitaminas A, B1, B2, B6, B12, C, E, K, D e ácido fólico. Embalagem: 400g. Lata com 400g.	20	UN	Nutrietal	41,00
1	Formula infantil com ferro e lactose, com proteína em pó, em formulação de leite, fonte de sacarose, lactose e glic				

MUNICÍPIO DE CÉU AZUL
CONTRATO Nº 12/2014 - Aditivo nº 1
CONTRATANTE: MUNICÍPIO DE CÉU AZUL
CONTRATADA: ATIVIDADE DE SERVIÇOS DE SAÚDE - PASSAGENS
OBJETO: Aquisição de passagens de ida e volta de Curitiba - Céu Azul - Curitiba com conexão - para transporte de pacientes em tratamento de Oncologia - HD, encaminhados pela Sec. Municipal de Saúde, em conformidade com a Lei nº 834/2014 (L. nº 142) de 2014.

MUNICÍPIO DE TOLEDO
EDITAL DE HABILITAÇÃO REF: LICITAÇÃO NA MODALIDADE DE TOMADA DE PREÇOS Nº 006/2015
A Comissão Permanente de Licitação certifica as propostas interessadas que após análise e verificação da documentação apresentada na cidade de Toledo, Paraná, de acordo com o Edital de Habilitação para a contratação de serviços de manutenção e construção de obras de saneamento básico.

MUNICÍPIO DE TOLEDO
TERMO DE JULGAMENTO
Analisando detalhadamente toda a documentação constante no processo de licitação na modalidade de Concorrência sob o nº 006/2015, e verificando as decisões tomadas em especial, a descrição e fundamentação constante na Ata da Comissão Julgadora (fls. 357-358), bem como parecer jurídico (fl. 359-verso), documentos os quais adoto como fundamento, DECIDO PELA IMPROCEDÊNCIA DO RECURSO ADMINISTRATIVO interposto pela empresa WM PROJETOS DE ARQUITETURA LTDA, (fls. 345-348), ficando mantida a decisão da Comissão Julgadora (fl. 357-358) no referido processo licitatório.

PODER JUDICIÁRIO DO ESTADO DO PARANÁ
COMARCA DE CASCAVEL
3ª VARA CÍVEL DE CASCAVEL - PROJUDI
Atividade: Fabricação de produtos de limpeza para uso doméstico e comercial.
OBJETO: Contratação de empresa especializada para fornecimento de equipamentos e instalação de câmeras e Centro de Especialidades, fornecimento de equipamentos e instalação de sistema de alarme e monitoramento em linha telefônica, com sistema de filmagem, na sede da Prefeitura, e monitoramento via linha telefônica no âmbito médico-biológico da Secretaria da Saúde.

PODER JUDICIÁRIO DO ESTADO DO PARANÁ
COMARCA DE CASCAVEL
3ª VARA CÍVEL DE CASCAVEL - PROJUDI
Atividade: Fabricação de produtos de limpeza para uso doméstico e comercial.
OBJETO: Contratação de empresa especializada para fornecimento de equipamentos e instalação de câmeras e Centro de Especialidades, fornecimento de equipamentos e instalação de sistema de alarme e monitoramento em linha telefônica, com sistema de filmagem, na sede da Prefeitura, e monitoramento via linha telefônica no âmbito médico-biológico da Secretaria da Saúde.

PODER JUDICIÁRIO DO ESTADO DO PARANÁ
COMARCA DE CASCAVEL
3ª VARA CÍVEL DE CASCAVEL - PROJUDI
Atividade: Fabricação de produtos de limpeza para uso doméstico e comercial.
OBJETO: Contratação de empresa especializada para fornecimento de equipamentos e instalação de câmeras e Centro de Especialidades, fornecimento de equipamentos e instalação de sistema de alarme e monitoramento em linha telefônica, com sistema de filmagem, na sede da Prefeitura, e monitoramento via linha telefônica no âmbito médico-biológico da Secretaria da Saúde.

PODER JUDICIÁRIO DO ESTADO DO PARANÁ
COMARCA DE CASCAVEL
3ª VARA CÍVEL DE CASCAVEL - PROJUDI
Atividade: Fabricação de produtos de limpeza para uso doméstico e comercial.
OBJETO: Contratação de empresa especializada para fornecimento de equipamentos e instalação de câmeras e Centro de Especialidades, fornecimento de equipamentos e instalação de sistema de alarme e monitoramento em linha telefônica, com sistema de filmagem, na sede da Prefeitura, e monitoramento via linha telefônica no âmbito médico-biológico da Secretaria da Saúde.

PODER JUDICIÁRIO DO ESTADO DO PARANÁ
COMARCA DE CASCAVEL
3ª VARA CÍVEL DE CASCAVEL - PROJUDI
Atividade: Fabricação de produtos de limpeza para uso doméstico e comercial.
OBJETO: Contratação de empresa especializada para fornecimento de equipamentos e instalação de câmeras e Centro de Especialidades, fornecimento de equipamentos e instalação de sistema de alarme e monitoramento em linha telefônica, com sistema de filmagem, na sede da Prefeitura, e monitoramento via linha telefônica no âmbito médico-biológico da Secretaria da Saúde.

PODER JUDICIÁRIO DO ESTADO DO PARANÁ
COMARCA DE CASCAVEL
3ª VARA CÍVEL DE CASCAVEL - PROJUDI
Atividade: Fabricação de produtos de limpeza para uso doméstico e comercial.
OBJETO: Contratação de empresa especializada para fornecimento de equipamentos e instalação de câmeras e Centro de Especialidades, fornecimento de equipamentos e instalação de sistema de alarme e monitoramento em linha telefônica, com sistema de filmagem, na sede da Prefeitura, e monitoramento via linha telefônica no âmbito médico-biológico da Secretaria da Saúde.

PODER JUDICIÁRIO DO ESTADO DO PARANÁ
COMARCA DE CASCAVEL
3ª VARA CÍVEL DE CASCAVEL - PROJUDI
Atividade: Fabricação de produtos de limpeza para uso doméstico e comercial.
OBJETO: Contratação de empresa especializada para fornecimento de equipamentos e instalação de câmeras e Centro de Especialidades, fornecimento de equipamentos e instalação de sistema de alarme e monitoramento em linha telefônica, com sistema de filmagem, na sede da Prefeitura, e monitoramento via linha telefônica no âmbito médico-biológico da Secretaria da Saúde.

Município de Lindoeste
E-mail: omundo@sergio.com.br
AV. Marechal Cândido Rondon, s/n - Telefax (45) 3237-8000
CEP 85826-000 - LINDOESTE - PARANÁ
OBJETO: OBRAS DE RECONSTRUÇÃO DE INFRAESTRUTURA DE TUBULAÇÕES DE CAIXAS DE PASSAGEM PARA ILUMINAÇÃO, CONSERVAÇÃO DE QUISQUIOS, SINTIATOS E PALCO, CONFORME PROJETO.

MUNICÍPIO DE CÉU AZUL
CONTRATO Nº 28/2014 - Aditivo nº 4
CONTRATANTE: MUNICÍPIO DE CÉU AZUL
CONTRATADA: CONSTRUTORA IRMÃOS GODOY LTDA - ME
OBJETO: Revitalização da Praça Luiz Carlos Ruro, área de 6.043,17m², contemplando pavimentação em pavimento rígido, margem para PVE, aquisição de bancos, instalação de infraestrutura de tubulações de caixas de passagem para iluminação, conservação de quiosques, sintiáticos e palco, conforme projeto.

MUNICÍPIO DE CÉU AZUL
CONTRATANTE: MUNICÍPIO DE CÉU AZUL
CONTRATADA: MATCIEL MONITORAMENTO ELETRÔNICO LTDA - ME
OBJETO: Contratação de empresa especializada para fornecimento de equipamentos e instalação de câmeras e Centro de Especialidades, fornecimento de equipamentos e instalação de sistema de alarme e monitoramento em linha telefônica, com sistema de filmagem, na sede da Prefeitura, e monitoramento via linha telefônica no âmbito médico-biológico da Secretaria da Saúde.

PODER JUDICIÁRIO DO ESTADO DO PARANÁ
COMARCA DE CASCAVEL
3ª VARA CÍVEL DE CASCAVEL - PROJUDI
Atividade: Fabricação de produtos de limpeza para uso doméstico e comercial.
OBJETO: Contratação de empresa especializada para fornecimento de equipamentos e instalação de câmeras e Centro de Especialidades, fornecimento de equipamentos e instalação de sistema de alarme e monitoramento em linha telefônica, com sistema de filmagem, na sede da Prefeitura, e monitoramento via linha telefônica no âmbito médico-biológico da Secretaria da Saúde.

PODER JUDICIÁRIO DO ESTADO DO PARANÁ
COMARCA DE CASCAVEL
3ª VARA CÍVEL DE CASCAVEL - PROJUDI
Atividade: Fabricação de produtos de limpeza para uso doméstico e comercial.
OBJETO: Contratação de empresa especializada para fornecimento de equipamentos e instalação de câmeras e Centro de Especialidades, fornecimento de equipamentos e instalação de sistema de alarme e monitoramento em linha telefônica, com sistema de filmagem, na sede da Prefeitura, e monitoramento via linha telefônica no âmbito médico-biológico da Secretaria da Saúde.

PODER JUDICIÁRIO DO ESTADO DO PARANÁ
COMARCA DE CASCAVEL
3ª VARA CÍVEL DE CASCAVEL - PROJUDI
Atividade: Fabricação de produtos de limpeza para uso doméstico e comercial.
OBJETO: Contratação de empresa especializada para fornecimento de equipamentos e instalação de câmeras e Centro de Especialidades, fornecimento de equipamentos e instalação de sistema de alarme e monitoramento em linha telefônica, com sistema de filmagem, na sede da Prefeitura, e monitoramento via linha telefônica no âmbito médico-biológico da Secretaria da Saúde.

PODER JUDICIÁRIO DO ESTADO DO PARANÁ
COMARCA DE CASCAVEL
3ª VARA CÍVEL DE CASCAVEL - PROJUDI
Atividade: Fabricação de produtos de limpeza para uso doméstico e comercial.
OBJETO: Contratação de empresa especializada para fornecimento de equipamentos e instalação de câmeras e Centro de Especialidades, fornecimento de equipamentos e instalação de sistema de alarme e monitoramento em linha telefônica, com sistema de filmagem, na sede da Prefeitura, e monitoramento via linha telefônica no âmbito médico-biológico da Secretaria da Saúde.

PODER JUDICIÁRIO DO ESTADO DO PARANÁ
COMARCA DE CASCAVEL
3ª VARA CÍVEL DE CASCAVEL - PROJUDI
Atividade: Fabricação de produtos de limpeza para uso doméstico e comercial.
OBJETO: Contratação de empresa especializada para fornecimento de equipamentos e instalação de câmeras e Centro de Especialidades, fornecimento de equipamentos e instalação de sistema de alarme e monitoramento em linha telefônica, com sistema de filmagem, na sede da Prefeitura, e monitoramento via linha telefônica no âmbito médico-biológico da Secretaria da Saúde.

PODER JUDICIÁRIO DO ESTADO DO PARANÁ
COMARCA DE CASCAVEL
3ª VARA CÍVEL DE CASCAVEL - PROJUDI
Atividade: Fabricação de produtos de limpeza para uso doméstico e comercial.
OBJETO: Contratação de empresa especializada para fornecimento de equipamentos e instalação de câmeras e Centro de Especialidades, fornecimento de equipamentos e instalação de sistema de alarme e monitoramento em linha telefônica, com sistema de filmagem, na sede da Prefeitura, e monitoramento via linha telefônica no âmbito médico-biológico da Secretaria da Saúde.

ESTADO DO PARANÁ
MUNICÍPIO DE SÃO MIGUEL DO IBAICABA
EXTRATO DO CONTRATO Nº 142/2015 - PMSM
DATA DE AQUISIÇÃO DO CONTRATO: 19 de agosto de 2015
REFERENCIAL: PROCESSO Nº 02/2015 - PMSM
CONTRATANTE: MUNICÍPIO DE SÃO MIGUEL DO IBAICABA
CONTRATADA: TERRAPLANAGEM S R S LTDA CNPJ Nº 01.504.144/0001-87

Câmara Municipal de Lindoeste Paraná
Av. Marechal Rondon, s/n - Centro, Lindoeste - PR - CEP: 85826-000
CNPJ: 08.628.902/0001-08 - Telefone: (45) 3237-1234 Fax: (45) 3237-1234
PORTARIA Nº 40/2015
Data: 19/08/2015
De Ofício, com a Realização de 04/2015 de 2015/2015, Público de Ordem Oficial do Município.

PODER JUDICIÁRIO DO PARANÁ
Projeto Justiça no Bairro
FAG - Avenida das Torres, 500 - Loteamento Fag
Justiça no Bairro Cascavel
Data: 29/07/2015
Autos: 14603-87.2006
Triagem: 18-W
Distribuição: 3ª Vara
EDITAL DE INTERDIÇÃO JUSTIÇA GRATUITA
A Dra. RENATA BOLZAN JAURIS, Juíza de Direito, no uso de suas atribuições legais,

PODER JUDICIÁRIO DO PARANÁ
Projeto Justiça no Bairro
FAG - Avenida das Torres, 500 - Loteamento Fag
Justiça no Bairro Cascavel
Data: 29/07/2015
Autos: 14603-87.2006
Triagem: 18-W
Distribuição: 3ª Vara
EDITAL DE INTERDIÇÃO JUSTIÇA GRATUITA
A Dra. RENATA BOLZAN JAURIS, Juíza de Direito, no uso de suas atribuições legais,

PODER JUDICIÁRIO DO PARANÁ
Projeto Justiça no Bairro
FAG - Avenida das Torres, 500 - Loteamento Fag
Justiça no Bairro Cascavel
Data: 29/07/2015
Autos: 14603-87.2006
Triagem: 18-W
Distribuição: 3ª Vara
EDITAL DE INTERDIÇÃO JUSTIÇA GRATUITA
A Dra. RENATA BOLZAN JAURIS, Juíza de Direito, no uso de suas atribuições legais,

PODER JUDICIÁRIO DO PARANÁ
Projeto Justiça no Bairro
FAG - Avenida das Torres, 500 - Loteamento Fag
Justiça no Bairro Cascavel
Data: 29/07/2015
Autos: 14603-87.2006
Triagem: 18-W
Distribuição: 3ª Vara
EDITAL DE INTERDIÇÃO JUSTIÇA GRATUITA
A Dra. RENATA BOLZAN JAURIS, Juíza de Direito, no uso de suas atribuições legais,

PODER JUDICIÁRIO DO PARANÁ
Projeto Justiça no Bairro
FAG - Avenida das Torres, 500 - Loteamento Fag
Justiça no Bairro Cascavel
Data: 29/07/2015
Autos: 14603-87.2006
Triagem: 18-W
Distribuição: 3ª Vara
EDITAL DE INTERDIÇÃO JUSTIÇA GRATUITA
A Dra. RENATA BOLZAN JAURIS, Juíza de Direito, no uso de suas atribuições legais,

PODER JUDICIÁRIO DO PARANÁ
Projeto Justiça no Bairro
FAG - Avenida das Torres, 500 - Loteamento Fag
Justiça no Bairro Cascavel
Data: 29/07/2015
Autos: 14603-87.2006
Triagem: 18-W
Distribuição: 3ª Vara
EDITAL DE INTERDIÇÃO JUSTIÇA GRATUITA
A Dra. RENATA BOLZAN JAURIS, Juíza de Direito, no uso de suas atribuições legais,

PODER JUDICIÁRIO DO PARANÁ
Projeto Justiça no Bairro
FAG - Avenida das Torres, 500 - Loteamento Fag
Justiça no Bairro Cascavel
Data: 29/07/2015
Autos: 14603-87.2006
Triagem: 18-W
Distribuição: 3ª Vara
EDITAL DE INTERDIÇÃO JUSTIÇA GRATUITA
A Dra. RENATA BOLZAN JAURIS, Juíza de Direito, no uso de suas atribuições legais,

PODER JUDICIÁRIO DO PARANÁ
Projeto Justiça no Bairro
FAG - Avenida das Torres, 500 - Loteamento Fag
Justiça no Bairro Cascavel
Data: 29/07/2015
Autos: 14603-87.2006
Triagem: 18-W
Distribuição: 3ª Vara
EDITAL DE INTERDIÇÃO JUSTIÇA GRATUITA
A Dra. RENATA BOLZAN JAURIS, Juíza de Direito, no uso de suas atribuições legais,

MUNICÍPIO DE CAPITÃO LEONIDAS MARQUES
DECRETO Nº 215/2015
DATA: 19/08/2015
SÍNULA: Exonerar a pedido o servidor que menciona e em outros providências.
O Prefeito Municipal de Capitão Leonidas Marques, Estado do Paraná, no uso de suas atribuições Legais, DECRETA:
Art. 1º - Fica exonerado a pedido, o servidor Marcelo Luiz Dallabrida, RG nº 6.983.133-LPR, ocupante do cargo de Motorista, Referência 26, Tabela de Vencimento I desta Municipalidade.
Art. 2º - Este Decreto entra em vigor no dia de sua publicação.
Capitão Leonidas Marques - PR, 19 de agosto de 2015.