O Paraná

Jornal de Fato

Sexta-feira, 1º/5/2015 - Edição nº 11.896 - Ano 39 - R$ 2,00 www.oparana.com.br

BALANÇO TRÁGICO

PR é quarto no ranking de acidentes de trabalho

LORENA MANARIN

A falta de ações preventivas é a principal causa do aumento das estatísticas de invalidez e morte de trabalhadores no Brasil. Só no Paraná, o mais recente levantamento aponta para mais de 52 mil acidentes num intervalo de apenas 12 meses. Esse quadro impacta em mais de R$ 10 bilhões anuais o custo da Previdência Social. Oeste 12

LORENA MANARIN

CASCAVEL

Seminário São José prepara festa para 35 mil pessoas

Cascavel 08

Agricultores ganham mais um ano para fazer cadastro

Última Hora 24

ASS. ITAIPU

Dicas para economizar

Calor, aumento de consumo e tarifas mais caras são ingredientes que podem desequilibrar contas de energia em empresas e residências. A Itaipu dá dicas de como usar racionalmente um dos campeões em consumo de energia, o ar-condicionado.

Oeste 13

DIVULGAÇÃO

Mais renda

Trabalhadores e agricultores têm a chance de aperfeiçoar seus conhecimentos para melhorar suas condições de renda em Ibema. No campo, o foco são os agricultores familiares. Cursos, como o de panificação, melhoram a dieta e criam opção de receita extra.

Oeste 13

Aos assinantes

Por conta do feriado do Dia do Trabalho, hoje, o jornal O Paraná não circulará amanhã, voltando às bancas no domingo.

Professores voltam a protestar hoje

03

ASS. TOLEDO

Medicina já em 2016

O prefeito de Toledo, Beto Lunitti, sancionou lei que doa à UFPR área de 34,6 mil metros para a implantação de câmpus da Universidade no município. Durante a solenidade, o reitor Zaki Akel Sobrinho garantiu que a instituição oferecerá o curso de Medicina a partir do ano que vem em Toledo.

Oeste 10

expediente
DESDE 15 DE MAIO DE 1976
O Paraná
Jornal de Fato

Gestão Judicial
Scherer Assessoria Empresarial Ltda.

Diretor
Jadir Zimmermann
diretoria@oparana.com.br

Editor-chefe
Antonio Sbardelotto
editoria@oparana.com.br

www.oparana.com.br

RCK Comunicações Ltda. CNPJ: 77.867.877/0001-09
Jornal Oparana S/A CNPJ: 21.819.026/0001-36 Matriz
Jornal Oparana S/A CNPJ: 21.819.026/0002-17 Filial

Redação, administração, publicidade e oficinas
Rua Pernambuco, 1.600 - Cascavel - PR CEP 85.810-021 - Caixa Postal 761
Telefone Central (45) 3321-1000 **Fax** (45) 3321-1020

Emails
redacao@oparana.com.br
comercial@oparana.com.br
assinaturas@oparana.com.br

REPRESENTANTES NACIONAIS
Curitiba / São Paulo / Merconet
(41) 3079-4666
Brasília, Florianópolis/Central
(61) 3323-4701 / (48) 3216-0600
Porto Alegre/Expansão Brasil
(51) 3340-1408

Editorial

Como festejar este 1º de maio?

Não há como o governo comemorar honrosamente este 1º de maio. O que menos se vê no Palácio do Planalto é um governo "dos trabalhadores". É dessa tão óbvia evidência que resulta a enorme sensação de estelionato perceptível em todas as classes sociais.

Há um ano, o governo federal ainda insistia no mantra do "pleno emprego". Esse e outros mantras, com a grife "nunca antes na história deste país", eram funcionais para uma campanha eleitoral difícil, que primeiro projetava Marina Silva. Bombardeada furiosamente pela tropa de choque petista, a ex-companheira foi trucidada moralmente com um rancor tão grande que por pouco não facilitou a eleição de Aécio Neves.

Neste 1º de maio, data consagrada às lutas laborais, tudo que o governo federal sob um governo supostamente do "Partido dos Trabalhadores" pode apresentar é uma situação de guerra, com a Sra. Dilma Rousseff exigindo de seus correligionários "sangue, suor e lágrimas", porque a curva do emprego é negativa e projeta dias piores à frente.

É, aliás, uma situação de guerra contra os desajustes patrocinados pela própria equipe da Sra. Rousseff e sua desastrada "nova matriz". Não é preciso gastar muitas palavras para mostrar que o plano de ajustes da nova equipe econômica, tida como "tucana", tem maquiagem desenvolvimentista, mas "alma" recessiva. Só se for contida a voracidade tributária será possível que a maquiagem se transforme no próprio rosto e a recessão seja vencida em prazo mais curto do que se supõe.

Também neste 1º de maio, portanto, sequer com os mais convincentes recursos retóricos seria possível afirmar que as medidas governamentais do governo Dilma visaram de fato à melhoria das condições de vida dos trabalhadores: a inflação em alta come salários e o desemprego em baixa desgraça a vida das famílias de quem trabalha.

TÚNEL DO TEMPO

O Paraná
Jornal de Fato

BOMBAS MATARAM SARGENTO E FERIRAM CAPITÃO

EXÉRCITO QUER RESPONSÁVEIS PELO ATENTADO DE 1º DE MAIO

Americanos no Oeste

US$ 150 milhões para municípios do Paraná

PP hoje em convenção

3 de maio de 1981

Um atentado a bomba no Rio de Janeiro causa a morte de um sargento do Exército e deixa um capitão em estado grave. Era mais um triste capítulo do período de exceção. A Prefeitura de Cascavel entrega à comunidade de Sede Alvorada a Escola Municipal Oscar Mombach.

Não há democracia na base da porrada e da força bruta

Reinaldo Azevedo

"Muita gente se feriu nesta quarta, em Curitiba, num confronto entre servidores, a maioria professores, e a PM. Segundo a Prefeitura, foram 213; segundo o Governo do Estado, 60 - 20 seriam policiais. Qual era o busílis? Os manifestantes queriam invadir a Assembleia Legislativa para impedir a votação de um projeto que muda regras da Previdência.

É claro que um conflito com tantos feridos tem tudo para não ser um exemplo de operação bem-sucedida de contenção de ânimos. Mas é preciso ver a coisa com calma. Quando é que os sindicalistas e congêneres vão entender que a democracia não pode ser exercida na base da porrada, da força bruta, da invasão? Que se note: os manifestantes não queriam "acompanhar" a votação do projeto; o objetivo era impedir a sessão no braço, e isso, meus caros, é inaceitável. Basta ver com calma as fotos e vídeos neutros - isto é, que não têm o objetivo deliberado de criminalizar os policiais -, e lá se encontram os truculentos de sempre. Treze pessoas foram presas. Entre elas há black blocs, é claro!"E aqui cabe uma observação importante: os mascarados só participam de manifestações quando os organizadores permitem. Alguém viu esses vagabundos nos atos contra o governo Dilma, por exemplo? Não! Se aparecessem, seriam escorraçados."Depois dos recentes protestos contra o petismo, aprendemos algumas lições básicas. Definitivamente, não são as Polícias Militares que promovem a violência - e isso eu já sabia, é claro -, mas os manifestantes de grupelhos de esquerda. E cabe à polícia descer o porrete? Depende. Se tentam invadir a Assembleia Legislativa a força, por exemplo, cabe, sim!"Mas também cabe à PM investigar se houve excessos. Há relatos de que policiais avançaram contra jornalistas, por exemplo. Um cão pitbull mordeu um cinegrafista da TV Bandeirantes. Jatos d'água teriam sido empregados contra outra equipe de TV. Um repórter foi ferido no rosto por uma bala de borracha. É preciso que se apure o óbvio: esses profissionais foram colhidos pela confusão e pelo confronto, ou houve ação deliberada para impedir o seu trabalho? Na segunda hipótese, os responsáveis têm de ser punidos. A função da polícia não é impedir o trabalho dos jornalistas."Que se apure se houve os excessos. Comprovados, que sejam punidos. Mas que se reitere o óbvio: não existe democracia na base da intimidação, do cerco, da violência e da invasão. O regime democrático não deve tolerar a ação de vândalos. E é notório que as esquerdas decidiram elevar o grau de violência em seus atos de protesto, nesses tempos em que suas teses estão sendo banidas do horizonte da maioria dos brasileiros.

Reinaldo Azevedo é colunista da revista Veja

O mando de ordem pela desordem

"Arthur Conceição

Justificativas são sempre analisadas, mas nada é justificável a violação latente dos Direitos Humanos. O que foi vivenciado no Centro Cívico na capital do Estado do Paraná é pura incivilidade entre as sedes dos Três Poderes estaduais, os quais deveriam manter uma linha de coerência naquilo a que se propõem, buscando a racionalidade do diálogo democrático. Porém, o Estado perdeu total compostura ao cravar balas de borracha em professores, estudantes e demais servidores estaduais.

Foi de fato um mando desordenado cumprido por uma tropa militar, que possui raízes em táticas de guerra. Foi pura tacanhice das forças de segurança não saber lidar com civis furiosos e desacreditados na conduta política sobre a coisa pública. Entender o contexto histórico dentro de uma linha do tempo é mais importante do que gastar energia colocando nas ruas toda a potência dos aparelhos repressivos do estado.

A grande maioria dos membros militares do aparelho repressor policial não possui a visão e o discernimento entre o certo e o errado, e apenas cumpre aquilo que está posto para o exercício de suas funções. No fundo, o agrupamento policialesco é uma massa de manobra dos detentores do poder, que determinam as regras do jogo político vigente.

Em plena avenida, o embate com os populares não foi para proteger o patrimônio público somente, mas sim para defender os interesses escusos de uma classe política que visa privilégios e investimentos nas suas bases eleitorais. Estão na busca dos recursos do fundo previdenciário do Estado para gastar em com as empreiteiras, com o discurso de que será devolvido de forma corrigida pelo governo.

Nesse confronto de interesses, inúmeras pessoas foram violentadas física e moralmente. Foi exposta uma ferida histórica da sociedade, que evidenciou o Estado como um distribuidor de privilégios para grupos políticos, sejam eles juízes, parlamentares ou membros do Executivo. Mas, assim mesmo, os jovens policiais lutaram bravamente sem saber o sentido do conflito.

O raciocínio destes agentes de segurança é que a farda deve ser honrada. Por esta honra militar lançaram bombas de efeitos moral, deram tiros de borracha e detonaram gás lacrimogêneo contra trabalhadores indefesos. Tudo isto em nome dos privilegiados. Não sabem ao certo o que fizeram, mas cumpriram as ordens e se não cumprissem iriam presos, conforme determina a regra do Regimento Disciplinar o Exército aplicado aos PMs.

O exemplo deste grande incidente, sobre agressão dos professores estaduais, nos deixa a evidência de que uma parcela de homens e mulheres que estão a serviço da segurança estadual não são ouvidos, mas sim humilhados por uma disciplina militar que os obriga à irracionalidade de deflagrar uma violência autorizada pelo governo. De certo continuamos a ser vítimas de uma Polícia Militar na qual seus próprios agentes não aguentam mais este regime.

Mais uma vez tivemos um resultado negativo na história com o derramamento de choro e sangue no Centro Cívico de Curitiba. Conclui-se é que uma ordem foi transformada em desordem, com o propósito de assegurar privilégios para alguns, que se defenderam sobre o prisma da violência do militarismo policial.

"Arthur Conceição é jornalista, cientista político e autor do Livro "Questão de Polícia"

falecimentos

- Maria E. Martins (66)
- Pompilho de Oliveira (70)
- Wilson R. de Oliveira (60)

Óbitos registrados ontem, até as 17h, pela Acesc, em Cascavel

Envie sua opinião, sugestão e críticas para *editoria@oparana.com.br.* Artigos devem ter até 3.300 caracteres, com identificação do autor.

Informe da redação

editoria e colaboradores

O Paraná está de luto

Uma bandeira preta hasteada por estudantes em frente ao Palácio Iguaçu na tarde de ontem, durante ato em solidariedade aos professores, dá a dimensão exata do sentimento do povo paranaense com o lamentável confronto do dia anterior entre manifestantes e policias militares. A democracia foi ferida quase de morte, num episódio que há de ser sempre lamentado.

Lição

Tomara esse triste episódio sirva de aprendizado tanto para o governo quanto para os servidores. A história está repleta de exemplos de que o radicalismo só traz desvantagens. Menos mal que a morte que alguns tentaram atribuir ao conflito nada teve a ver com o episódio. A professora falecida, na verdade, não tomou parte do protesto e foi vitimada por um infarto fulminante na própria casa.

Desabafo

Atingido no olho por uma bala de borracha, o professor Márcio Henrique dos Santos postou ontem um desabafo na internet. "Eu acho que isso é uma covardia tremenda. Porque se é uma tropa para manter a ordem, e, principalmente, tratando-se de professores, eu penso que não havia necessidade de mirar na cabeça", referindo-se à ação da Polícia Militar.

Vídeo I

Em sua defesa, o Governo do Paraná divulgou imagens mostrando a ação de supostos black blocs – conhecidos por usarem máscaras e se infiltrarem em manifestações populares para promover o vandalismo. O vídeo também mostrou o que todos já haviam noticiado: que a confusão começou com a derrubada de uma grade que cercava a Assembleia Legislativa.

Vídeo II

Já a oposição divulgou vídeo que teria sido gravado de um dos andares do Palácio Iguaçu, sede do governo do Paraná, no qual é possível ouvir pessoas comemorando a ação da PM contra os grevistas. No áudio é possível perceber que pessoas envolvidas na gravação comemoram a repressão e, em alguns momentos, xingam os manifestantes.

Ausência...

O gabinete de Leonaldo Paranhos emitiu nota oficial ontem informando que o deputado "está oficialmente de licença médica e por isso não participou da segunda votação do PL 252 na terça-feira". O referido projeto é o que motivou a revolta de professores e servidores de outras áreas por alterar as regras da ParanaPrevidência.

...justificada

"Também é oportuno reiterar que o deputado Paranhos, ainda como líder da bancada do PSC, se posicionou contra os projetos enviados pelo Governo do Estado em fevereiro e tentou convencer seus colegas de que as medidas eram equivocadas", conclui a nota.

Dito e feito

DIVULGAÇÃO

Conforme antecipamos nesta coluna, o vereador Marcos Rios solicitou ontem a prorrogação de sua licença. Só que por mais 60 dias, e não apenas 30. Com isso, o suplente Luiz Burgarelli (foto) continuará vereador pelo menos até o fim de junho.

Drogas

A Semana Municipal de Prevenção, Conscientização e Combate ao Uso de Drogas, sempre no fim de junho, agora faz parte do calendário oficial de Cascavel. Lei nesse sentido, originária de um projeto do vereador Vanderlei do Conselho, acaba de ser sancionada pelo prefeito Edgar Bueno.

* Nos próximos dez meses a Prefeitura de Cascavel estima gastar mais de R$ 1 milhão em crédito eletrônico para bancar o uso do transporte coletivo pelos servidores municipais. *** Dilma Rousseff tirou uma "casquinha" de Beto Richa durante reunião com centrais sindicais realizada ontem no Palácio do Planalto**. * "Consideramos que as manifestações dos trabalhadores são legítimas e nós temos que estabelecer o diálogo, sem violência", disse a presidente.

Em Curitiba

Professores fazem nova manifestação nesta sexta

Curitiba – Diretores da APP Sindicato, que representa os professores da rede estadual de ensino do Paraná, estiveram reunidos ontem para analisar o conflito do dia anterior, em frente à Assembleia Legislativa, e definir os próximos passos do movimento da categoria.

Uma das principais decisões tomadas foi a convocação dos educadores para um grande ato público neste feriado de 1º de maio, no Centro Cívico. O chamamento está sendo feito pelo Facebook e a ideia é reunir milhares de manifestantes às 16h, em frente ao Palácio Iguaçu.

O presidente da APP, Hermes Leão, gravou um vídeo com críticas à ação da Polícia Militar no dia anterior. "Realizamos hoje o Comando Estadual de Greve, onde fizemos o primeiro balanço das ocorrências dos últimos dias, principalmente da batalha campal, da guerra promovida pelo governador e a polícia. Foi uma afronta que não se viu nem no período da ditadura civil-militar", criticou Leão.

NOVA ASSEMBLEIA

Na reunião de ontem a APP Sindicato também decidiu convocar uma nova assembleia da categoria para a próxima terça-feira, às 9h. "Até lá a greve continua", assinalou Hermes Leão, dando a entender que as aulas na rede estadual de ensino poderão ser retomadas nos próximos dias.

REFORMA É SANCIONADA

Um dia depois de ser aprovada em redação final pela Assembleia Legislativa, a reforma da ParanaPrevidência - que motivou o protesto que culminou com o conflito de quarta-feira - foi sancionada ontem por Beto Richa, juntamente com outros projetos do pacote de ajuste fiscal propostos pelo Palácio Iguaçu. Com a mudança, 33 mil servidores inativos serão transferidos para o Fundo Previdenciário, o que proporcionará uma economia mensal de R$ 125 milhões ao Governo do Estado. Isso será possível porque o pagamento desses funcionários passará a ser feito com os recursos poupados ao longo dos anos.

Alunos se solidarizam com seus mestres

Curitiba - A praça do Centro Cívico, palco da batalha campal de quarta-feira, voltou a ser tomada por manifestantes na tarde de ontem. O ato, desta feita, reuniu alunos que buscavam manifestar sua solidariedade aos professores.

A convocação foi feita pelas redes sociais e a manifestação se estendeu por algumas horas. A certa altura os estudantes se deitaram em frente ao Palácio Iguaçu. Antes, eles baixaram a bandeira do Paraná para colocar no mastro central uma bandeira preta em sinal de luto.

Os manifestantes tentaram invadir a sede do Governo do Paraná, mas foram contidos pela Polícia Militar. Um estudante chegou a ser preso nas escadarias do palácio, acusado de agredir um policial da Casa Militar.

UNIOESTE

Em Cascavel, professores e servidores da Unioeste estiveram reunidos em assembleia na tarde de ontem e decidiram manter a paralisação pelo menos até a próxima quarta-feira. Foi o jeito encontrado para protestar contra a aprovação da reforma da ParanaPrevidência e a forma como a Polícia Militar tratou os manifestantes no dia anterior.

POSIÇÃO DA OAB

A OAB Cascavel emitiu nota oficial ontem opinando que "a Policia Militar excedeu em violência e feriu de morte os mais simples princípios da Constituição, como os da livre manifestação", e repudiando "a ação desproporcional do Governo do Estado para impedir a população de participar democraticamente". Segundo a entidade representativa dos advogados, governo e deputados que aprovaram a mudança da ParanaPrevidência "deram péssimo exemplo de civilidade e atacaram de frente o já fragilizado sistema educacional do Estado do Paraná".

VALQUIR AURELIANO/BEM PARANÁ

Estudantes chegaram a ensaiar a invasão ao Palácio Iguaçu, mas foram contidos

TSE multa PT em R$ 4,9 milhões

O TSE (Tribunal Superior Eleitoral) decidiu ontem desaprovar parcialmente as contas do PT (Partido dos Trabalhadores) relativas ao ano de 2009. Por maioria de votos, os ministros da Corte eleitoral aplicaram uma multa de R$ 4,9 milhões ao partido, além de suspenderem por três meses repasses de recursos do fundo partidário, que é uma das principais fontes de dinheiro das siglas políticas. A legenda ainda pode recorrer da decisão.

CPI ouvirá presos da Lava Jato

O presidente da CPI da Petrobras, deputado Hugo Motta (PMDB-PB), informou ontem que os investigados da Operação Lava Jato que estão presos em Curitiba, incluindo o doleiro Alberto Youssef e o lobista Fernando Baiano, serão ouvidos pelos integrantes do colegiado nos dias 14 e 15 de maio nas dependências da Justiça Federal no Paraná.

Petrobras

Duque e Vaccari viram réus em nova ação penal

Juiz Sérgio Moro aceitou denúncia do MP, que aponta lavagem de R$ 2,3 milhões

DIVULGAÇÃO

Tesoureiro afastado do PT, João Vaccari Neto e o ex-diretor de Serviços da Petrobras, Renato Duque

Curitiba - O juiz federal Sérgio Moro, responsável pelo processo da Operação Lava Jato em primeira instância, aceitou ontem uma nova denúncia contra o tesoureiro afastado do PT, João Vaccari Neto e o ex-diretor de Serviços da Petrobras Renato Duque.

Além deles, o executivo do grupo Setal Augusto Mendonça Neto também virou réu nesta ação penal. Duque e Vaccari estão presos, enquanto Mendonça Neto está em liberdade. Ele firmou acordo de delação premiada com a Justiça, que baseou esta nova ação penal.

Na nova denúncia, apresentada na última segunda-feira (27) pelo MPF (Ministério Público Federal), Duque, Vaccari e Mendonça Neto são acusados por 24 atos de lavagem de dinheiro, que totalizam R$ 2,3 milhões.

Segundo os procuradores, essa quantia seria decorrente de parte da propina paga pelo grupo Setal a Duque, para fraudar licitações da Petrobras. Conforme a denúncia, na tentativa de dar a aparência de legalidade à movimentação, as empresas do grupo Setal assinaram, a pedido de Vaccari, dois contratos falsos com a Editora Gráfica Atitude, localizada em São Paulo. Ainda de acordo com o MPF, a gráfica tem por sócios "sindicatos historicamente vinculados ao Partido dos Trabalhadores".

Quando a denúncia foi apresentada, na última segunda, a defesa de Vaccari divulgou nota em que declarou que não há provas contra ele. "Nenhuma prova foi apresentada quanto à participação do Sr. Vaccari, que nega, veementemente, ter orientado o delator Augusto Mendonça a fazer qualquer depósito, a qualquer título, na conta dessa Editora Gráfica Atitude".

A defesa de Renato Duque informou que a acusação do Ministério Público "é uma fantasia lastreada unicamente em falsas acusaçoes do delator Augusto Mendonça". O advogado Alexandre Lopes, que representa Duque, disse ainda que a defesa "demonstrará com tranquilidade a improcedência da denúncia".

MPF-RJ repatria mais de R$ 86 milhões desviados da Petrobras

Rio - O MPF (Ministério Público Federal) do Rio de Janeiro conseguiu a repatriação de cerca de US$ 29 milhões, cerca de R$ 86 milhões e 980 mil, desviados da Petrobras, que estavam bloqueados na Suíça. A informação foi divulgada pelo órgão ontem.

De acordo com o MPF-RJ, a maior parte é "fruto de propinas recebidas pelo ex-gerente executivo da empresa, Pedro José Barusco Filho, entre 1999 e 2012", e foram obtidos "em função de contratos da Petrobras com a empresa holandesa SBM Offshore, fornecedora de FPSOs (navios-plataforma)".

Ainda de acordo com o órgão, o valor repatriado por determinação do Ministério Público da Suíça, que aceitou a argumentação do MPF-RJ, está depositado na Caixa Econômica Federal, à disposição da Justiça Federal do Rio de Janeiro. "Esses recursos fazem parte dos cerca de 97 milhões de dólares restituídos por Pedro Barusco", informou o órgão, em nota.

Maioridade penal: governo irá ao STF

São Paulo - O ministro dos Direitos Humanos, Pepe Vargas, afirmou ontem em São Paulo que a redução da maioridade penal seria um "retrocesso" à sociedade brasileira e defendeu a formação de uma frente suprapartidária contra a proposta de emenda constitucional que tramita no Congresso sobre o tema.

Vargas afirmou ainda que, caso a emenda seja aprovada, o governo federal vai entrar com um pedido de inconstitucionalidade no STF (Supremo Tribunal Federal). "Nós temos a esperança de que o Congresso Nacional não vá aprovar esta medida, se for aprovado, obviamente que haverá solicitação de ação direta de inconstitucionalidade, isso é evidente, mas a gente espera que o congresso nacional não aprove esta medida."

coluna Esplanada

POR LEANDRO MAZZINI Twitter @colunaesplanada

Governo deve R$ 1,5 bilhão às empreiteiras do 'Minha Casa'

As empreiteiras que constroem unidades do programa Minha Casa, Minha Vida cobram do Governo Federal repasse imediato de R$ 1,5 bilhão em verbas represadas, de obras cujas medições já foram realizadas. A demanda chegou à cúpula do PT e ao Planalto. O Ministério das Cidades evita falar em números, mas informa que 'já repassou à Caixa os recursos necessários para a quitação do pagamento referente a medições apresentadas' com a previsão de pagamentos, que serão 'remetidas nas próximas semanas'.

Na conta

O ministério informa que até a última terça (28) repassou R$ 5 bilhões para aquisição de terreno, obras e trabalho social apenas neste ano. Em 2014 foram R$ 17,4 bilhões.

Eu volllteiiiii...

Roberto Carlos vai fazer seu próximo show em Brasília, em setembro. O empresário Dody Sirena contou para convidados na casa do advogado Kakay, que defende o Rei.

Calma, excelências!

Um dos presidentes de Centrais presentes à reunião, Ricardo Patah (UGT), saiu assustado com o tom beligerante de Renan Calheiros contra Dilma. E Renan anda calmo

Segunda morte de Lacerda

O empresário e ex-deputado lacerdista Mauro Magalhães está chateado com o prefeito do Rio, Eduardo Paes, que teria prometido restaurar 200 rolos de filmes sobre o ex-governador, desde que o material foi doado ao Arquivo da Cidade em 2006. Magalhães reuniu a Sociedade Amigos de Lacerda em missa ontem, pelo saudoso político.

Memória no pacote

Lacerda completaria 101 anos e foi considerado um dos melhores oradores políticos que o Brasil já teve. Magalhães teme que as fitas estraguem, pois estão empacotadas e não podem ser mostradas ao público sem, antes, passarem pelo processo de restauro.

Piada pronta

Quem perde é a memória do País. Lacerda foi autor de tiradas clássicas da tribuna da Câmara (quando no Rio). Certa vez foi acusado por Ivete Vargas de ser 'um grande purgante', e rebateu de pronto: 'E Vossa Excelência é um enorme efeito!'.

Malhação (labial)

Metido a marombeiro, o ex-presidente Lula sai da academia para malhar (verbalmente) a oposição, Eduardo Cunha e a 'mídia golpista', durante a festa da CUT em São Paulo.

Viva Erundina

Ex-prefeita (petista) de SP, a deputada Luiza Erundina (PSB) teve alta ontem à noite do In-Cor, após crise hipertensiva, a tempo de prestigiar de casa hoje a festa do trabalhador.

Lá e cá

Enquanto aqui o Governo aumenta o valor da aposta da Mega Sena, atrás de fundos para o superávit, o de Portugal aposta literalmente nos sites de jogos. Em Junho entra em vigor o Regime Jurídico dos Jogos e Apostas Online, para reforçar a arrecadação.

(Novo) Lar de Jango

O ex-presidente João Goulart ganha sessão solene no Senado na segunda (4). Carlos Lupi, presidente do PDT, e o senador Acir Gurgacs presentes. O evento é reforço pela construção do Memorial Jango, em Brasília, esforço dos filhos sob projeto de Niemeyer.

Forno e política

A deputada Iris (PMDB) obteve notório impulso de popularidade apresentando seu programa de forno e fogão em Goiás. Com a alta onda de programas gourmet na TV aberta e fechada, há mais políticos (de outros Estados) de olho na vitrine das receitas.

Como assim?

O novo líder do Governo no Senado, Delcídio Amaral (PT-MS), revela que vem aí um novo projeto sobre a distribuição de royalties do pré-sal, que vai dar barulho na CCJ, e mantém mistério. A atual partilha aprovada está nas mãos do STF, numa ADI apresentada pelos Estados produtores contra os Estados do Norte e Nordeste.

Hum....

Curioso é que a declaração de Amaral foi feita à Coluna horas antes de agências internacionais soltarem que o presidente da Shell tem 'forte interesse' no pré-sal.

Sem tinta?

De um deputado do próprio PMDB, sobre a negociação do vice Michel Temer para cargos do segundo escalão do Governo: 'Vamos ver se a caneta dele tem tinta'.

Ponto Final

Será que a tornozeleira eletrônica dos empreiteiros soltos vai emitir sinal em caso de reincidência de propinas?

Com Luana Lopes, Equipe de DF e SP

www.colunaesplanada.com.br - contato@colunaesplanada.com.br - Caixa Postal 1980 - CEP 70254-970 - Brasília DF

Indústria em queda

Pesquisa da CNI (Confederação Nacional da Indústria) mostra que a atividade e o emprego na indústria da construção continuam em queda. De acordo com a Sondagem Indústria da Construção, o índice de atividade em relação ao usual recuou para 30,6 pontos, o menor nível da série, iniciada em 2010. Segundo a CNI, o resultado indica elevada ociosidade, uma vez que valores abaixo de 50 pontos revelam nível de atividade abaixo do usual.

Índice de confiança retraído

Com uma piora nas expectativas dos empresários, o Índice de Confiança da Indústria caiu 3,4% em abril, ante março, para 72,8 pontos, de acordo com a "Sondagem da Indústria da Transformação", da FGV (Fundação Getulio Vargas). É o menor nível da série da pesquisa, iniciada em outubro de 2005. Na comparação com abril do ano passado, a queda é de 22,7%. De 14 segmentos que integram o índice, dez cederam.

Turismo

Estado terá movimentação de R$ 114 milhões com feriadão

Mais de 84 mil viagens terão como destino cidades do Paraná, revela levantamento

Curitiba - O feriado desta sexta-feira vai movimentar os principais destinos turísticos brasileiros. O Paraná deve atrair 84.076 viajantes e registrar uma movimentação econômica extra de R$ 114,2 milhões, de acordo com projeção feita pelo Ministério do Turismo.

"Os feriados são uma oportunidade para o setor gerar negócios, empregos e renda para as cidades. E também uma chance para o turista conhecer novos destinos no seu próprio país", afirma o ministro do Turismo, Henrique Alves. "Importante ressaltar que as nossas estimativas podem ser superadas com um trabalho intenso de promoção do estados e municípios", completa Henrique.

O impacto econômico dos seis feriados nacionais no Paraná será de R$ 824 milhões. As folgas prolongadas - geradas pelo calendário de 2015 - vão motivar 606,6 mil viagens para o estado, com destaque para o feriado de 12 de outubro, que deverá registrar a maior movimentação financeira (R$ 152 milhões) e de viagens (112 mil).

O impacto dos seis feriados na Região Sul é estimado em R$ 3,8 bilhões. Os destinos turísticos dos três estados devem acrescentar 1,9 milhão de viagens à região. O Ministério do Turismo considerou as datas de 21 de abril (Tiradentes, terça-feira), 1º de maio (Dia do Trabalho, sexta-feira), 4 de junho (Corpus Christi, quinta-feira), 7 de setembro (Independência do Brasil, segunda-feira), 12 de outubro (Dia de Nossa Senhora Aparecida, padroeira do Brasil, segunda-feira) e 2 de novembro (Finados, segunda-feira).

DIVULGAÇÃO

Para o ministro Henrique Alves, os feriados são uma oportunidade para o setor gerar negócios

Foram excluídos o Carnaval, a Semana Santa, o Natal e o Réveillon, feriados estendidos, porém previstos todos os anos. A movimentação financeira no Brasil com esses feriados será de R$ 18,66 bilhões, com um acréscimo de 10,9 milhões de viagens domésticas. O gasto médio previsto no conjunto de viagens será de R$ 1.712,87. O levantamento foi feito pelo Ministério do Turismo em parceria com a Fundação Getulio Vargas.

Inadimplência aumenta no Paraná

Curitiba - A inadimplência no varejo paranaense em 2015, acumulada até março, aumentou em relação a 2014, com variação de 1,3% indica o IFIN – Indicador Faciap de Inadimplência. No primeiro trimestre de 2014 o indicador apontava aumento de 6,2% em relação a 2013.

"É ruim saber que a inadimplência cresce, mas é muito bom saber que, apesar das dificuldades econômicas, está crescendo menos que no ano passado", diz o vice-presidente da FACIAP para assuntos de Bureau de Crédito, Claudenir Machado.

O IFIN – Indicador Faciap de Inadimplência - indica a variação de crescimento na quantidade efetiva de dívidas registradas pelo varejo no ano, acumulado mês a mês, em relação ao mesmo período do ano anterior, a partir de informações da maior rede de proteção ao crédito do Paraná, a Base Centralizadora Faciap de Proteção ao Crédito – BCF, conveniada ao o Serviço de Proteção ao Crédito – SPC Brasil e à Serasa Experian.

Campanha de vacinação contra gripe começa na segunda-feira

Brasília - A chegada do inverno acende um sinal de alerta para doenças respiratórias, como a gripe. Pensando nisso, o Ministério da Saúde lançou ontem a Campanha de Vacinação contra a Gripe para 2015. A ação, que terá início no dia 4 de maio, disponibilizará 54 milhões de doses para a imunização de 49,7 milhões de brasileiros que fazem parte do grupo prioritário por ter maior risco de complicações por conta da doença. A meta é garantir a vacinação de 80% do público-alvo, 39,7 milhões de pessoas, até o fim da campanha, em 22 de maio.

A vacina disponibilizada pelo Ministério da Saúde protegerá a população contra os três subtipos do vírus da gripe determinados pela OMS (Organização Mundial de Saúde) para este ano (A/H1N1; A/H3N2 e influenza B). O público-alvo da campanha é formado por crianças de seis meses a menores de cinco anos; pessoas com 60 anos ou mais; trabalhadores da saúde; povos indígenas; gestantes; puérperas (mulheres até 45 dias após o parto); população privada de liberdade; e os funcionários do sistema prisional. Também serão vacinadas pessoas portadoras de doenças crônicas não-transmissíveis.

Superávit primário do setor público fica abaixo do esperado em março

Brasília - O setor público brasileiro registrou superávit primário de R$ 239 milhões em março, conforme divulgado pelo Banco Central ontem.

O resultado ficou bem abaixo das projeções de analistas, cuja mediana apontava para saldo positivo de R$ 5,15 bilhões no mês, segundo pesquisa da Reuters.

No acumulado de 12 meses até março, o déficit primário do setor público ficou em 0,70% do PIB (Produto Interno Bruto) - rombo histórico.

Segundo o BC, a dívida pública líquida representou 33,1% do PIB em março.

INDICADORES ECONÔMICOS

DÓLAR 30/04

	% dia	compra	venda	% mês
COMERCIAL	+1,9%	3,0120	3,0130	-5,6%
PTAX (BC)	+1,9%	2,9930	2,9936	-6,7%
PARALELO	+1,3%	2,9400	3,1800	-6,2%
TURISMO	+1,3%	2,9400	3,1600	-6,2%
EURO	+1,8%	3,3405	3,3418	-3,0%

US$ 1 É IGUAL A:		MOEDAS X REAL	
Iene	119,89	Iene	R$ 0,0250
Libra est.	0,6524	Libra est.	R$ 4,59
Euro	0,8958	Peso arg.	R$ 0,34
Peso arg.	8,909	R$1: 1.672,80 guaranis	

POUPANÇA - TR

Período/ depósitos...	Poup. antiga até 3/5/12	Poup. nova part. 4/5/12	TR
28/3 a 28/4	0,5655	0,5655	0,0652
1/4 a 1/5	0,6079	0,6079	0,1074
2/4 a 2/5	0,5724	0,5724	0,0720
3/4 a 3/5	0,5444	0,5444	0,0442
4/4 a 4/5	0,5444	0,5444	0,0442

BOVESPA 30/04

IBOVESPA: +1,63% 56.229 pontos

Ações	%	R$
Petrobrás PN	+1,79%	13,05
Vale PNA	+6,20%	18,15
Gafisa ON	+12,45%	2,80
Natura ON	+10,43%	28,80
Lojas Renner ON	+9,79%	105,05
PDG Realt ON	+8,33%	0,52

ÍNDICES DE INFLAÇÃO

Índice em %	MAR	ABR	ano	12m
IPCA (IBGE)	1,32	-	3,83	8,13
IGP-M (FGV)	0,98	1,17	3,22	3,55
IGP-DI (FGV)	1,21	-	2,43	3,46

REAJUSTE DE ALUGUÉIS

Índice	MAR	ABR	MAI
IGP-M (FGV)	1,0386	1,0316	1,0355
IGP-DI (FGV)	1,0374	1,0346	-

* Correção anual. Multiplique valor pelo índice

SELIC ANUAL: 12,75% | TJLP: 6,00%/ano

TABELA DO IR

BASE (R$)	Alíq. %	deduzir
Até 1.903,98	-	-
De 1.903,99 até 2.826,65	7,5	142,80
De 2.826,66 até 3.751,05	15	354,80
De 3.751,06 até 4.664,68	22,5	636,13
Acima de 4.664,68	27,5	869,36

Dedução p/ dependente: R$ 189,59; **IR 2015:** primeira parcela vence em 30/04, ainda sem juros Selic.

SAL. MÍNIMO PR (maio/2014 a abril/2015)

I	R$ 948,20	III	R$ 1.020,80
*II	R$ 983,40	IV	R$ 1.095,60

Em reais. *Faixa II: empregados domésticos.

OUTROS INDICADORES

	FEV	MAR	ABR
TJLP (%)	5,50	5,50	6,00
Sal. mínimo	788,00	788,00	788,00
UPC	22,55	22,55	22,60

CUSTO DA CONSTRUÇÃO (CUB)

R$/m2	FEV	MAR	%m	%ano	%12m
Paraná	1.215,70	1.217,90	0,18	0,71	5,85
Norte	1.199,76	1.202,87	0,26	0,71	6,71
Oeste	1.214,42	1.215,29	0,07	0,83	6,67

PREVIDÊNCIA COMP. ABRIL

Empresário/empregador
Contribui com 11% sobre o pró-labore, entre R$ 788,00 (R$ 86,68) e R$ 4.663,75 (R$ 513,01), por GPS

Autônomo
1) Quem só recebe de p. físicas: recolhe 20% entre R$ 788,00 (R$ 157,60) a R$ 4.663,75 (R$ 932,75). 2) Recebe de p. jurídicas: a empresa recolhe 11% sobre o máximo de R$ 4.663,75 (R$ 513,01) e desconta do autônomo. 3) Recebe de jurídicas e físicas: desconto de 11% sobre o que recebe de jurídicas até R$ 4.663,75 (R$ 513,01). Se não atingir este teto, recolhe 20%, sobre a diferença até R$ 4.663,75. 4) Aut. especial:sobre R$ 788,00, recolhe 5% (donas de casa, Lei 12.470/2011) ou 11% (demais especiais), mas só aposenta por idade..

Facultativo
Contribui com 20% sobre R$ 788,00 (R$ 157,60) a R$ 4.663,75 (R$ 932,75), através de carnê.

Assalariados

Salários até R$ 1.399,12	8%
de R$ 1.399,13 até R$ 2.331,88	9%
de R$ 2.331,89 até R$ 4.663,75	11%

Emp. domésticos	Alíq. %	R$ mín	R$ máx
Empregado	8 a 11	63,04	513,01
Empregador	12	94,56	559,65
Total	20 a 23	157,60	1.072,66

Venc.: empresas 20/5 e pessoas físicas 15/5

MERC. RURAL

PREÇO PRODUTOR (DERAL/SEAB)

Em 30/04	PR	DIA	30d.	Casc.
SOJA	57,59	2,1%	-5,8%	57,00
MILHO	20,11	-0,1%	-9,5%	19,80
TRIGO	35,64	0,0%	5,5%	35,50
BOI GORDO	146,37	-0,3%	2,3%	140,00
FRANGO	2,13	-1,4%	-2,7%	2,04

BOLSA DE CHICAGO

Em 30/04	CONT.	FECH.	DIA	30d.
SOJA	mai/15	978,50	-10,00	1,1%
FARELO	mai/15	318,90	-5,30	-1,3%
MILHO	mai/15	362,50	-1,25	-8,1%
TRIGO	mai/15	467,00	-10,25	-11,9%

LOTES/ATACADO (AgDOSSIÊ:DINHEIRO)

Em 30/04	PRAÇA	R$	SEM	30d.
SOJA	Cascavel	61,50	0,8%	-5,4%
SOJA	Paranaguá	67,50	1,5%	-3,6%
MILHO	Cascavel	21,70	-3,6%	-13,9%

PRODUTOR e LOTES: soja, milho e trigo em sc 60kg, boi gordo em arroba e frango em kg. CHICAGO: pontos =cents de US$ /bushel na soja (27,2kg), milho e trigo (25,4kg) e US$ tonelada curta no farelo (907kg). DIA: var. em pontos

SUPER FEIRÃO

/DOPPS

ETIOS HATCHBACK X 2015 COM AR

ENTRADA DE R$ 20.195,00 + 60X

R$ 379,00*

+ 5 INTERMEDIÁRIAS DE R$ 1.200,00. TAXA 0,99% A.M. À VISTA R$ 40.870,00

TOYOTA

Zeni Motors

Av. Brasil, 2255 - (45) 3218-8181 - Cascavel/PR
Av. Costa e Silva, 1555 - (45) 3025-9000 - Foz do Iguaçu/PR
Av. Parigot de Souza, 3653 - (45) 3379-6600 - Toledo /PR

Todos juntos fazem um trânsito melhor. Oferta válida até 09/05/2015 para ETIOS HATCHBACK X 1.3 Flex 16V 5P MEC. Ano/Modelo 2015 por R$ 40.870,00 à vista (frete incluso) ou financiado com o banco Toyota nas seguintes condições: CDC (crédito direto o consumidor), pessoa física, com entrada de R$ 20.195,00 (50%) e 60 prestações fixas de R$ 379,00 + 5 parcelas intermediárias no valor de R$ 1,200 cada e com vencimento para 12/2015, 12/2016, 12/2017, 12/2018 e 12/2019. Taxa de juros pré-fixada de 0,99% ao mês, equivalente a 12.54% ao ano + IOF no valor de R$ 649,79. Valor total a ser financiado de R$ 21.246,54 (IOF + Registro de contrato base do Estado PR no valor de R$ 101,54 e cesta de serviços no valor de R$ 550,00 e tarifa de confecção de cadastro para inicio de relacionamento no valor de R$ 400,00 incluso no total financiado). Primeira parcela com vencimento para 30 dias. Custo efetivo total (CET) de 15,03% ao ano. Valor total à prazo de R$ 47.191,54. Crédito sujeito à análise e aprovação. A Toyota oferece 3 anos de garantia de fábrica, sem limite de quilometragem (uso particular) e/ou 100.000 KM (uso comercial), prevalecendo o que ocorrer primeiro. Mais informações no site www.toyota.com.br. Ofertas válidas enquanto durarem os estoques. Imagens meramente ilustrativas.

Nós investimos em recursos.

Você investe em atitudes.

SANEPAR + VOCÊ

Valdir Mateus de Oliveira • Empregado da sanepar

Nos últimos 4 anos, a Sanepar investiu 2,5 bilhões em obras por todo o Paraná para abastecer nossas casas com água tratada da melhor qualidade. Isso sem deixar de tomar o maior cuidado com os rios, as nascentes e os mananciais, fontes naturais do recurso que todos nós precisamos para viver.

Seja consciente, evite o desperdício. A água que você recebe em casa deve ser usada com responsabilidade. Se a gente cuidar da nossa água, ela não vai faltar.

O FUTURO BEM TRATADO POR TODOS NÓS.

SANEPAR

PARANÁ
GOVERNO DO ESTADO

TAXA 0%

EM TODA LINHA FORD

Novo KA+ SE 1.5L Flex 2015 (cat. ZFC5)
A PARTIR DE 45.190 À VISTA

New Fiesta Hatch S 1.5L Flex 2015 (cat. RBQ5)
A PARTIR DE 45.790 À VISTA

Nova Ranger XL 2.2L CD 4x4 Diesel 2015 (cat. JKB5)
A PARTIR DE 89.360 À VISTA

Novo EcoSport SE 1.6L Flex 2015 (cat. ECG5)
A PARTIR DE 66.900 À VISTA

Ford Go Further

Ford Slaviero Desde 1961
Fazendo seu caminho melhor.

Na cidade, somos todos pedestres.

CASCAVEL: Av. Brasil, 5606 – (45) 3220-8200 | **ASSIS CHATEAUBRIAND:** Av. Tupassi, 1500 – (44) 3528-8950
TOLEDO: Av. Parigot de Souza, 1215 – (45) 3379-7600 | **PALOTINA:** Av. Pres. Kennedy, 1761 – (44) 3649-0000

DIVULGAÇÃO

Uso racional de medicamentos

Com o intuito de conscientizar a população sobre o uso correto e racional de medicamentos, o curso de Farmácia da FAG realiza na terça-feira, dia 5, uma atividade de orientação na Rodoviária de Cascavel, das 9h às 17h. A data foi escolhida, em comemoração ao Dia Nacional do Uso Racional de Medicamentos.

Seminário São José

Festa do Trabalhador deve reunir 35 mil

Cascavel - A quinta-feira foi de muito esforço para os voluntários que trabalham neste feriado na 49ª Festa do Trabalhador e 20º Festa do Costelão do Seminário São José. Ao todo, 19 toneladas de carne, divididas em 661 costelões mais espetos, foram descarregadas ontem pela manhã e também quase 60 metros cúbicos de madeira para o preparo do fogo. Os preparativos iniciaram com muita antecedência, pois por volta das 6h de hoje os churrasqueiros acenderam o fogo.

Nesta edição são aproximadamente 600 voluntários em várias funções para que a festa mais uma vez seja um sucesso. Antes do almoço será realizada uma procissão, às 9h, com a participação dos motoclubes de Cascavel que vão carregar a imagem de São José Operário até o seminário. Em seguida será realizada uma missa campal.

Augostinho Marmentini é um dos organizadores e está responsável pelos costelões assados. "Nossa estimativa é deixar pronto os churrascos a partir das 9h30 e os costelões às 10h30. Não podemos revelar o segredo do tempero, mas com certeza é especial, pois tem dado muito certo ao longo de várias décadas", afirma.

Quem não adquiriu os ingressos antecipadamente pode comprar na hora. Ainda restam alguns costelões e estão sendo comercializados a R$ 360 cada e serve aproximadamente 25 pessoas. Churrascos de três quilos de carne também podem ser adquiridos hoje por R$ 60.

"Queremos reunir as famílias, os trabalhadores de nossa cidade e quem vem visitar o Seminário pela primeira vez. É com muita alegria que realizamos mais uma vez um dia de muita alegria para todos os trabalhadores", comenta o padre e organizador da festa Nilton Cezar Pedro.

Na festa passada o lucro chegou a R$ 210 mil e foi utilizado para a manutenção e custeio de quatro seminários, três em Cascavel e um em Francisco Beltrão. O Seminário está localizado na Rua Guaíra, 600, Jardim Tropical.

●ELIANE ALEXANDRINO

VANDRÉ DUBIELA

Voluntários tiveram muito trabalho ontem para preparar os costelões da festa

CARROS ANTIGOS

Quem visitar o Seminário São José poderá prestigiar a 3ª exposição de carros antigos. Uma ótima opção para aqueles apaixonados por carros. Aproximadamente 100 veículos estarão no pátio do Seminário para visitação. ***(EA)***

O que abre e o que fecha neste feriado

Cascavel - Hoje, 1º de maio, os supermercados e o comércio estarão fechados. O atendimento dos varejistas voltará amanhã normalmente. Neste feriado, a Prefeitura de Cascavel, a Agência do Trabalhador, secretarias e autarquias estarão fechados para o atendimento ao público. Também não haverá aulas nas escolas municipais e Cmeis (Centros Municipais de Educação Infantil).

Porém, alguns serviços funcionarão em horários de plantão. É o caso dos serviços de urgência e emergência (Siate, Samu, UPAs I, II e UPA Pediatria), que têm atendimento ininterrupto. As UBSs (Unidades Básicas de Saúde), USFs (Unidades de Saúde da Família) ficarão fechadas de 1º a 3 de maio. Havendo necessidade de atendimento, a população deverá procurar as UPAs.

A Vigilância Sanitária trabalhará em escala de plantão das 7h às 19h, pelo telefone 8431-6358. A Vigilância Epidemiológica trabalha normalmente e atende pelo telefone 8431-6339.

Os serviços de proteção social: Cras, Centro da Juventude, Eureca, ProJovem, Bolsa Família; e programas da assistência, bem como os Creas I, II e III estarão fechados de 1º a 3 de maio. Porém, as unidades de acolhimento institucional masculino e feminino, o Abrigo de Mulheres e a Casa de Passagem POP, mantêm serviços ininterruptos.

O Restaurante Popular Albino Zanata ficará fechado de 1º a 3 de maio, voltando ao atendimento na segunda-feira. Os Conselhos Tutelares atenderão em regime de plantão pelos telefones 9972-0662 e 8431-6353. O Plantão Social atenderá pelo telefone 8431-6376. Não haverá coleta seletiva nesta sexta-feira. No sábado, a coleta funcionará normalmente.

Prefeitura
SEX - Fecha
SAB- Fecha
DOM- Fecha

UPA I e UPA II
SEX – Abre
SAB- Abre
DOM- Abre

Posto de Saúde
SEX - Fecha
SAB- Fecha
DOM- Fecha

Farmácias
Básica I
SEX - Fecha
SAB- Das 13h às 19h
DOM- Fecha
Básica II
SEX - Fecha
SAB- Das 7h às 13h
DOM- Fecha

Bancos
SEX - Fecha
SAB- Fecha
DOM- Fecha

Ônibus
SEX – Escala de feriado
SAB- Normal
DOM- Escala de feriado

Shopping West Side
SEX – Facultativo
SAB- Normal
DOM- Normal

Shopping JL
SEX – Das 11h às 23h
SAB- Normal
DOM- Normal

Shopping Central Park
SEX – Fecha
SAB- Normal
DOM- Fecha

Supermercados
SEX – Fecha
SAB- Normal
DOM- Normal

Comércio
SEX – Fecha
SAB- Normal
DOM- Fecha

Começa hoje a vacinação contra febre aftosa

Cascavel - Começa neste 1º de maio em todo Paraná a primeira etapa da campanha de vacinação contra a febre aftosa. No Oeste, de acordo com a Adapar (Agência de Defesa Agropecuária do Paraná), a meta é imunizar 300 mil cabeças de bovinos e bubalinos de zero até dois anos de idade. Somente em Cascavel a estimativa é vacinar 38 mil cabeças, quatro mil a menos que em 2014. Já em todo Paraná serão quatro milhões de animais.

O último surto da doença ocorreu em 2005 e desde 2008 o Estado está livre da doença com a vacinação. As duas doses aplicadas anualmente, em maio e novembro, ocorrem há quase três décadas. Para o secretário Estadual de Agricultura e Abastecimento, Noberto Ortigara esta será a última campanha de vacinação contra a febre aftosa no Paraná. Isso porque o Estado já iniciou, junto ao Ministério de Agricultura, Pecuária e Abastecimento o processo para se tonar área livre da doença sem vacinação. "Estamos há três anos sem a circulação do vírus na América e já faz mais de dez anos que não há foco da aftosa no Paraná, por isso achamos que chegou o momento de buscar este novo status de sanidade animal", declarou Ortigara.

Porém, é de extrema importância manter os rebanhos imunes. Os bovinos e bubalinos deverão receber a vacina até dia 31 deste mês. Na falta de comprovação à Adapar, o produtor será autuado e terá a obrigatoriedade de imunizar.

"O valor da multa depende do número de cabeças que não foi vacinado. Mesmo após a multa é obrigatória a vacinação", ressalta o veterinário da Adapar, Jaime Barrios da Costa.

As vacinas podem ser adquiridas nas lojas agropecuárias e custam, em média, R$ 1,5 a R$ 2 a dose. A multa para quem não imunizar é de R$ 112,92 por cabeça. Após a campanha, a vacinação terá que ser assistida por um veterinário ou técnico da Adapar. Quem não realizar a imunização fica proibido de fazer o transporte dos animais.

●ELIANE ALEXANDRINO

ARQUIVO

Pecuaristas têm de hoje até o dia 31 deste mês para imunizar o rebanho

Mercado formal no PR

Cascavel é a segunda cidade que mais gerou empregos

Cascavel - No Dia do Trabalhador, Cascavel comemora o término do primeiro trimestre do ano com saldo positivo. Isso porque no mês de março, a cidade foi a segunda do Estado em geração de emprego, ficando atrás apenas da capital paranaense. Enquanto Curitiba gerou 896 novos empregos, Cascavel gerou 890 novos cargos.

Seguido por março, fevereiro ocupa o 4º lugar do ranking no Estado e é responsável pela geração de novos 501 empregos formais. "Em fevereiro, além das empresas retornarem das férias coletivas já contratando, o comércio efetiva muitos funcionários temporários que iniciam na época de Natal. Além disso, a colheita da maçã também é responsável por aquecer a geração de empregos neste mês", disse a gerente da Agência do Trabalhador de Cascavel, Maristela Becker Miranda.

Neste período, as principais áreas responsáveis pela contratação são as áreas de serviço, seguida pela indústria, agropecuária e administrativo. "Neste ano, a construção civil, uma das principais áreas, fechou com saldo negativo".

Porém, apesar do saldo positivo registrado na cidade até agora, Maristela diz que o trabalhador deve agir com cautela. "Eu aconselho a quem vem aqui na agência a não se arriscar. Apesar de Cascavel estar reagindo muito bem, principalmente em relação ao período de crise que estamos vivendo, as empresas estão demorando mais para contratar".

Neste ano, o número de vagas disponíveis caiu quase pela metade quando comparado aos anos anteriores. "Hoje nós temos 327 vagas abertas, quando costumávamos ter até 600 vagas disponíveis neste período".

●NATHALIA LEHNEN

NOVIDADE

Maristela adianta que um novo empreendimento que está se instalando na cidade deve ofertar ao todo 250 novas vagas. "Até a última semana, 50 trabalhadores já foram contratados. No próximo mês, a empresa deve somar mais 200 novos cargos". A empresa deve abrir as portas no mês de junho.

No Ministério do Trabalho em Cascavel, foram emitidas de janeiro a abril de 2015 novas 4.255 carteiras de trabalho. O que representa neste ano uma média de mil novos registros por mês. Já no ano passado, no período de janeiro a dezembro foram emitidas 10.866 carteiras de trabalho. (**NL**)

NOVAS REGRAS

Apesar das novas regras do seguro-desemprego, que entrou em vigor em março, a emissão do auxílio não apresentou diferença significativa quando comparado ao mesmo mês no ano passado.

Em março de 2014, das 1.782 solicitações do seguro, 1.562 foram atendidas. Neste ano, das 1.603 solicitações, 1.342 foram atendidas.

Iniciada a entrega dos kits de uniformes escolares

Cascavel - A Secretaria Municipal de Educação iniciou ontem a entrega de uniformes escolares para o ano letivo 2015 aos alunos da rede municipal de ensino. As primeiras turmas a receberem os kits foram da Escola Ita Sampaio, no Bairro Parque Verde. Ao todo, 452 estudantes foram contemplados.

Paralelamente, já foram entregues 1,7 mil kits nos Cmeis (Centros Municipais de Educação Infantil). A entrega será retomada na próxima semana em toda a rede. "Estamos terminando de separar os kits, por tamanho e por escola. Conforme ficam prontos, vamos entregando", informou o secretário Valdecir Nath.

Para este ano o Município adquiriu 27.600 kits de uniformes escolares, com investimento de R$ 5.258.076,00. A licitação foi realizada no ano passado, valendo para a compra de 2014 e para o ano letivo de 2015.

Cada criança recebe um par de tênis, dois pares de meia, uma calça, uma jaqueta, duas camisetas manga curta, uma camiseta manga longa, uma camiseta moletom, um short saia ou bermuda.

A Nilcatex Textil Ltda venceu a licitação para fornecer o kit de roupas, no valor de R$ 143,94. No Pregão Presencial para aquisição de kits contendo dois pares de meia a empresa Lotus foi a primeira colocada e fechou o valor em R$ 4,17. Já no certame dos pares de tênis, a Indústria e Comércio Máxima Ltda foi a vencedora, com proposta final de R$ 42,40. Dessa forma, custo total de cada kit completo ficou em R$ 190,51.

RONY SANTOS

Secretário Valdecir Nath fez entrega ontem de uniformes

Acic divulga produtos e serviços aos associados

Cascavel - Além de defender a livre iniciativa, a Acic trabalha para fortalecer os pilares da cooperação empresarial, oferecendo produtos e serviços que possam contribuir com as mais de 3,3 mil empresas filiadas. "A associação comercial conta com um extenso leque à disposição dos seus sócios, que vão de cursos e treinamentos da Uniacic a convênios de saúde e de vales-alimentação", disse o presidente José Torres Sobrinho.

As parcerias com entidades e empresas são cuidadosamente firmadas, justamente para garantir o devido retorno às empresas que vierem a usufruir das opções recomendadas. Entre outros, são parceiros da Acic o Sebrae, a Junta Comercial do Paraná, a Faciap, o BRDE, o Sicoob, a Sicredi, a Fomento Paraná, a Garantioeste, o Sindilojas, a Nutricard, a Rhede Sistemas, o Ceonc, a Unimed e a Global Soluções.

Um dos serviços mais conhecidos e utilizados pelas empresas associadas é o SPC. O Serviço de Proteção ao Crédito da Acic é um dos mais antigos em operação no Paraná, há cerca de 40 anos. Essa é uma poderosa ferramenta à disposição de todas as empresas na concessão ao crédito. Ele integra a base centralizadora do Paraná (Faciap) e tem acesso também ao banco de dados do SPC Brasil e da Serasa. O SPC da Acic se torna, com esses avanços, um grande birô de crédito para pessoas físicas e jurídicas.

EMPREENDER

A Acic foi a primeira associação comercial do Paraná, em 1998, a aderir ao Empreender, programa que transforma concorrentes em parceiros. A partir de uma metodologia que é sucesso, empresários de um mesmo ramo viram aliados e passam a trabalhar pelo crescimento conjunto do setor.

Política em debate

A Faciap Jovem e os conselhos de Jovens Empreendedores da Caciopar e da Acic participam da organização do evento Reforma Política no próximo dia 8, às 19h30, no auditório do Teatro Emir Sfair, no Centro de Convenções e Eventos de Cascavel. A finalidade é debater sobre ideias liberais clássicas, forma inovadora, ampliação de conhecimento, economia e política, novas lideranças e sociedade e empreendedorismo. Os palestrantes convidados são referências em suas áreas de atuação.

Oportunidade

ASSESSORIA

"Essa é uma oportunidade para que possamos conhecer de política com mais profundidade e, com segurança, termos a chance de nos posicionarmos sobre esse tema com coerência e firmeza", diz o presidente do Conselho do Jovem Empreendedor da Acic, o empresário Renan Simões Tonin (foto). A expectativa dos organizadores é de que o evento atraia cerca de 400 participantes das mais diversas regiões do Paraná. Mais informações podem ser conseguidas pelo telefone 3321-1431, com Ana Cláudia.

Logomarca

O CMDPD (Conselho Municipal dos Direitos da Pessoa com Deficiência de Cascavel) está realizando concurso cultural para escolher a logomarca que vai identificar o conselho. As inscrições prosseguem até amanhã e devem estar de acordo com o regulamento e encaminhadas para o e-mail cmdpdcascavel@outlook.com. Outras informações podem ser obtidas na APPIS pelo fone (45) 3227-1306.

Doe agasalho

O Tuiuti Esporte Clube está realizando a Campanha do Agasalho 2015. A ideia é separar doações de roupas, calçados, cobertores, entre outros, que possam ajudar a aquecer quem mais precisa. Por isso a direção do Azulão convida associados ou não que queiram colaborar, para que encaminhem suas doações à sede do clube, na Rua Ponta Grossa, 2998, Bairro São Cristóvão. A campanha tem parceria com o Provopar de Cascavel, que fará a separação das doações e destino às famílias cadastradas. Mais informações pelo telefone (45) 3225-47-49.

ASS LAR

Lar envia doações a Xanxerê

Mais de mil tijolos, cimento, cal e outros materiais de construção foram entregues para os desabrigados de Xanxerê (SC), recentemente atingida por tornado. O Conselho Fiscal da Lar acompanhou a saída de dois caminhões de Medianeira, que transportaram as doenças conseguidas em campanha organizada pela cooperativa. O tornado provocou prejuízo de R$ 103 milhões ao município.

Compra em Marechal

Integrantes do Sebrae, escritório regional de Cascavel, estiveram ontem na Prefeitura de Marechal Cândido Rondon, para apresentar o Programa Compra em Marechal. A finalidade da ação é de aprimorar a utilização do poder de compras do município para o desenvolvimento econômico e social local.

Toledo

UFPR garante Medicina para 2016

Toledo - "Em 2016, estaremos aqui com o curso de Medicina". Essa foi a afirmação feita pelo reitor da Universidade Federal do Paraná, Zaki Akel Sobrinho, no descerramento da placa que identifica a área adquirida pela Prefeitura de Toledo para as futuras instalações do câmpus da UFPR. O ato ocorreu no fim da tarde e noite de quarta-feira.

A sanção da lei, aprovada pela Câmara, permite que a instituição inicie seus trabalhos em Toledo. "Estamos avaliando as condições. Visitamos a SMED, local que poderá abrigar um câmpus provisório para a nossa chegada aqui, pois é preciso de um tempo para construir nosso prédio próprio e definitivo. O espaço ofertado é excelente, pronto para uso", disse Zaki. Sobre a construção do câmpus, Zaki disse que existe a possibilidade que já em 2016 sejam iniciadas as obras.

O reitor acrescentou que já foi firmado o convênio como Ministério da Educação para a contratação de 60 professores e 30 técnicos administrativos, pessoas que vão trabalhar em laboratórios, biblioteca e outras dependências. "Para 2015, já teremos 20 professores e 10 técnicos. Vamos repetir essas contratações em 2016 e 2017 atingindo o total que nos é permitido pelo MEC neste momento". Também já são reunidas as documentações para serem pactuados recursos para obras e equipamentos.

HISTÓRICO

"Estamos felizes com as afirmativas de que Toledo é qualificado. Desde o primeiro momento acreditávamos e trabalhamos a perspectiva de um ambiente positivo e verdadeiro", afirma o prefeito Beto Lunitti. O gestor aproveitou para reafirmar o momento histórico. "Neste segundo século de história da UFPR (a instituição foi implantada em 1912 e é a primeira universidade federal do Brasil) estamos escrevendo a primeira página com a abertura um curso de Medicina fora de Curitiba".

ASS. PREF. TOLEDO

Autoridades em visita à área de 34,6 mil metros que abrigará a estrutura do câmpus. Beto sancionou lei que repassa terreno à UFPR

Wolnei tenta assegurar recursos para Boa Vista

DIVULGAÇÃO

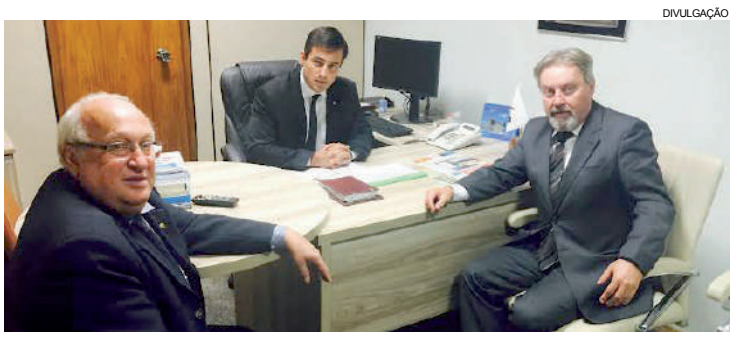

O assessor administrativo e contábil da Prefeitura de Boa Vista, Dalvo Koerich, o deputado João Arruda e o prefeito Wolnei Savaris

Boa Vista - Preocupado com os cortes anunciados pelo governo federal, o prefeito de Boa Vista da Aparecida, Wolnei Savaris (PMDB), esteve em Brasília para audiências em ministérios e órgãos da administração direta. O motivo da viagem foi verificar o estágio de trâmite de projetos de interesse do município, principalmente dos que preveem a liberação de recursos para obras públicas.

Wolnei informa que Boa Vista tem vários convênios nos ministérios. Para o prefeito, este é um ano em que os gestores deverão ter muita cautela. "Agora, estamos esperando o orçamento da Câmara, que ainda não foi sancionado mas que deverá sofrer cortes. E isso certamente também refletirá em nosso município", lamenta o prefeito.

EM OBRAS

O que tranquiliza, conforme o gestor, é que inúmeros projetos já estão em andamento, porém há vários outros que ainda não saíram do papel em função de os repasses ainda não terem sido confirmados ou liberados. Wolnei fez visita aos deputados federais que representam o município, entre eles, João Arruda.

Foz vai ganhar Mercado Municipal

Foz - O Mercado Municipal foi debatido na plenária do Conselho de Desenvolvimento Econômico e Social de Foz do Iguaçu. A proposta é criar um equipamento urbano como espaço de convivência regional permanente à comunidade, dando visibilidade às diferentes etnias que convivem na região.

O debate girou em torno do projeto arquitetônico e do potencial econômico e foi conduzido por João José Passini, consultor da Itaipu e da Fundação Parque Tecnológico Itaipu. Segundo ele, a ideia é unir abastecimento, integração cultural e social, gastronomia, produtos regionais, artesanato e turismo.

"É um equipamento, um espaço de convivência que tenha a alma na cidade, no qual a população de Foz se enxergue nele. O mercado tem como foco atender a comunidade. Obviamente, passará a ser um atrativo turístico pelo formato proposto", afirmou Passini.

ESTRUTURA

Serão cerca de 130 lojas, entre hortifrutigranjeiros, açougue, peixaria, laticínios e frios, empório, bebidas, mercearia, temática, étnica, quiosque e restaurante. O terreno tem 10.450 metros (24.722 de área construída) e previsão de 528 vagas de estacionamento. A projeção é gerar dois mil empregos. O investimento previsto é de R$ 46 milhões.

1º DE MAIO | Copacol enaltece colaboradores

ASS. COPACOL

Em comemoração ao Dia do Trabalhador, a Copacol de Cafelândia presenteia seus colaboradores com um dos carros-chefe da cooperativa, o frango. Com 8,5 mil colaboradores, a empresa busca, essa ação, retribuir e reconhecer os serviços prestados por seus trabalhadores. Realizado há 15 anos, o gesto virou tradição.

SINTRIVEL
Trabalhadores Unidos Jamais serão Vencidos

1º de Maio Dia do Trabalho

Há 126 anos em 1889 foi estabelecido o Dia do Trabalho pela Segunda Internacional Socialista, um congresso realizado em Paris que reuniu os principais partidos socialistas e sindicatos de toda Europa. Ao escolher 1º de maio como Dia do Trabalho, os participantes desse encontro prestaram uma homenagem aos operários dos Estados Unidos. É que, três anos antes, os americanos organizaram uma gigantesca campanha por melhores condições de trabalho, fazendo mais de 1 500 greves em todo o país. Uma das principais reivindicações era a garantia da jornada de oito horas diárias, pois na época alguns operários trabalhavam até 14 horas por dia. Chicago se tornou um dos principais centros de protestos e uma das manifestações na cidade terminou em tragédia. "A polícia reprimiu o movimento de forma violenta, ocasionando a morte de quatro operários." alguma coincidência com o que temos visto por aí.

Portanto, o Dia do Trabalho passa longe das festas que se propagam ano após ano, o que temos a comemorar, nossos direitos sendo tolhidos com o maior descaramento, enquanto nós trabalhadores, queremos "falar do assunto" o capital quer "comer o assunto" o Sintrivel tem por idealismo não comemorar o Dia do Trabalho mas, sim debater, discutir e trazer a tona tantos assuntos que se esgueiram pelos cantos e becos da politica e que muitas das vezes no apagar das luzes perdemos direitos a muito tempo conquistados.

O Sintrivel parabeniza a todos os trabalhadores pelo Dia do Trabalho na esperança de que neste dia o trabalhador tire um tempinho da sua folga para analisar com carinho o que acontece ao nosso redor, vamos nos unir cada vez mais.

"TRABALHADORES UNIDOS JAMAIS SERÃO VENCIDOS"

Roberto Leal Americano
Presidente
Sindicato dos Trabalhadores na Indústria da Construção Civil de Cascavel e Região

Oeste reflete a atuação de observatórios

Foz - A atuação e os resultados alcançados por observatórios sociais em atividade na região será um dos pontos altos da reunião executiva da Caciopar no dia 23 de maio, a partir das 8h30, no Hotel Bella Itália, em Foz do Iguaçu. O tema será apresentado pela coordenadora do Observatório Social de Marechal Cândido Rondon, Cristina Luisa Lizzoni, e pelo coordenador do Observatório de Foz, Wagner Dantas.

ASSESSORIA

O diretor de Ciência e Tecnologia da Caciopar, Jaime Nascimento, que é de Foz

A reunião abrirá espaço para vários outros assuntos, como divulgação de seminário do SPC Brasil no Oeste, parcerias da Caciopar com a Global Soluções (marcas e patentes) e com a Setti & Sonda (seguro de vida em grupo) e ações do Oeste em desenvolvimento. Diretores do Codefoz, o Conselho de Desenvolvimento Econômico de Foz do Iguaçu, informarão sobre como se forma, requisitos, documentação necessária e resultados alcançados pelo órgão na cidade das Cataratas.

A coordenação dos debates em torno dos observatórios e dos conselhos de desenvolvimento, durante o encontro da Coordenadoria em Foz, é do diretor de Ciência e Tecnologia da Caciopar, Jaime Nascimento. "Esses são dois temas relevantes no recente planejamento estratégico da nossa entidade, por isso informações importantes serão compartilhadas pelos interlocutores", afirma Jaime. A recepção aos empresários, diretores e associados, bem como aos executivos de associações comerciais da região, será feita pelos presidentes da anfitriã, João Batista de Oliveira, e da Caciopar, Sérgio Antônio Marcucci. Outras informações podem ser conseguidas com a secretaria-executiva da Coordenadoria das Associações Comerciais e Empresariais do Oeste do Paraná, pelos telefones (45) 3321-1416 e 3321-1449.

Investimentos

Céu Azul amplia atenções à educação e saúde pública

Duas obras importantes, de Cmei e Centro de Especialidades Médicas, estão em fase de conclusão

Céu Azul - Duas obras que correspondem a investimentos de aproximadamente R$ 4 milhões deverão ser entregues à população de Céu Azul neste ano. Os recursos contemplarão as áreas da educação e da saúde. Um novo Cmei (Centro Municipal de Educação Infantil), que terá o custo estimado em R$ 1,7 milhão, já está na fase de conclusão.

A administração pública tem priorizado a educação com intuito de manter bons resultados no Estado. "Conquistamos o 6º lugar no Ideb [Índice de Desenvolvimento da Educação Básica] do Paraná. Ainda precisamos trabalhar muito, mas continuaremos mantendo os esforços para melhorar o ensino", destaca o prefeito Jaime Basso (PDT).

Um Centro de Especialidades Médicas também está em obras e unidades básicas de saúde receberam melhorias. "Nossa intenção é atender as pessoas nos momentos mais difíceis e priorizar ações preventivas. Por isso, buscamos parceria do Estado e da União e o município também terá contrapartida na obra cujo valor é de R$ 2 milhões, incluindo os equipamentos", destaca Jaime Basso.

●ROMULO GRIGOLI

JOÃO PAULO ZIMERMANN

Centro de Especialidades terá R$ 2 milhões em investimentos

RECAPE

O prefeito de Céu Azul, Jaime Basso (PDT), espera ainda para este ano o repasse de verbas federais para recapeamento asfáltico. "Queremos melhorar 100% de todo o asfalto, garantido obras de pavimentação nas ruas que faltam e recapeamento das vias mais antigas", afirma o gestor. A solicitação foi encaminhada na última semana ao Ministro das Cidades. ***(RG)***

Tupãssi vai eleger cinco conselheiros

Tupãssi - O Conselho Tutelar de Tupãssi, por meio da Secretaria de Assistência Social, fará eleições para a escolha dos conselheiros tutelares que vão atuar no município. A gestão é de 2016 até 2020. A eleição será unificada em todo o território nacional no dia 4 de outubro. Serão eleitos cinco conselheiros que vão ser remunerados pela função e cinco suplentes.

O Conselho Tutelar é um dos maios importantes órgãos responsáveis por zelar pelos direitos das crianças e adolescentes. Interessados em participar da eleição podem se inscrever entre os dias 4 de maio e 3 de junho. Os candidatos devem cumprir os seguintes requisitos: ter mais de 21 anos, reconhecida idoneidade moral, experiência de no mínimo de três anos no trato direito ou indireto com criança e adolescente, atestado psíquico, informática básica e carteira de habilitação B.

Panorama regional

regional@oparana.com.br

Nova Aurora repassa implementos

ASS. PREF. NOVA AURORA

Para fortalecer a agricultura familiar e contribuir para a melhoria da qualidade de vida do produtor foram entregues, ontem, novos implementos em Nova Aurora. São carreta agrícola, carreta basculante, colhedora de forragem e distribuidores de esterco e de calcário. Os equipamentos foram comprados com recursos do Ministério da Agricultura, no valor de R$ 103,4 mil (contrapartida é de R$ 5,9 mil), conseguido em emenda pelo deputado federal Dilceu Sperafico (PP).

Ação

Um grande público é aguardo a partir das 8h30 deste sábado, na Praça Selvino Dal Bó, para mais uma edição do projeto Prefeitura em Ação. Diversas atividades envolverão pessoas de todas as idades e dos mais diferentes extratos. O evento integra o programa dos 33 anos de Santa Terezinha de Itaipu.

Jardinópolis

A comunidade de Jardinópolis recebeu nesta semana informações detalhadas sobre a gestão pública de Serranópolis do Iguaçu. O prefeito Luiz Carlos Ferri (PMDB), acompanhado de secretários, percorre todo o município para fazer balanço da administração.

Aditivo

O Centro de Recuperação Caminhos da Vida, de Vila Curvado, em Marechal Cândido Rondon, atua para recuperar pessoas dependentes de drogas e álcool. O projeto iniciou em 1999 e já ajudou centenas de pessoas. Atualmente, 25 estão em tratamento. Diretores da entidade estiveram reunidos nesta semana com o prefeito Moacir Froehlich (PMDB) para a assinatura de aditivo ao convênio que já existe.

Cooperação

Diretores da Associação Comercial e Empresarial de Santa Helena estiveram reunidos nesta semana com o secretário de Esporte e Lazer, Marco Damke. Vários temas foram tratados, todos de olho no fortalecimento do movimento da cooperação empresarial no município.

39 anos

Várias obras foram entregues nesta semana pelo prefeito Rodrigo Fernandes (PP) em comemoração aos 39 anos de Nova Santa Rosa. Entre elas estão pavimentações, como na região de Planalto do Oeste. Calçamento em 1,7 quilômetro de extensão consumiu mais de R$ 231 mil. Os recursos empregados nos trabalhos são de devolução da Câmara à prefeitura. Na época, o presidente do Legislativo era Lari Hitz.

Campo

Desenvolver ações que contribuam para fortalecer os indicadores do campo é compromisso da gestão de Jucenir Stentlzer (PTB) em Palotina. Produtores recebem vários incentivos para produzir mais e melhor. O mais recente é a distribuição de calcário. Feita adequadamente, a correção de solos pode elevar a produtividade em até 30%.

Educação

Depois de várias audiências e reuniões com professores, o Plano Municipal de Educação de São Miguel do Iguaçu acaba de ser apresentado em conferência pública. O PME é um planejamento de cada município que deve ser realizado em consonância com o Plano Nacional de Educação. É um documento que contém metas, estratégias e ações propostas a curto, médio e longo prazos para a educação.

Perfil

A Unila, Universidade da Integração Latino-americana, divulgou algumas informações que melhoram a compreensão do perfil da instituição. Neste ano, 12 novos cursos de graduação foram iniciados. Neles, 40% dos calouros têm mais de 25 anos. Nos diurnos, esse número cai para 20%. Atualmente, a Unila tem estudantes com idade de 17 a 61 anos. Durante o dia, a média de idade dos calouros é de 22 anos e no noturno, de 25.

Conhecendo Missal

Alunos do 4º ano de escolas mantidas pela prefeitura têm a oportunidade de se aprofundar sobre o município de Missal. Os conteúdos, como história e aspectos geográficos, fazem parte do currículo escolar. Nas aulas semanais, os professores utilizam como material de apoio o livro didático que contém fotos, mapas, atividades e textos diversos relacionando o passado com a atualidade do município, segundo o prefeito Adilto Luis Ferrari (DEM).

Acidentes de trabalho

Previdência paga conta de R$ 10 bilhões

Paraná é o 4º no ranking nacional de óbitos durante o exercício da profissão: mais de 52 mil

Cascavel – As estatísticas dos acidentes de trabalho, em sua maioria fatais, não param de subir no Brasil. Os dados consolidados mais recentes no País são de 2013, quando ocorreram 717.911 acidentes, dos quais 14.837 resultaram em incapacidade permanente e 2.797 em falecimento. Além da perda prematura da mão de obra, há outro comprometimento à cadeia produtiva. Ou seja, aqueles que, por tempo indeterminado ficarão ausentes de seus postos de trabalho.

Nem sempre o trabalhador tem uma segunda opção de renda enquanto está de atestado médico. E muitas vezes, ele é o único responsável pelas despesas da família. Impossibilitado de produzir, a alternativa é acionar o auxílio-doença, e em outros casos, a aposentadoria. É aí que o problema toma proporções ainda maiores. Os gastos anuais projetados pela Previdência Social com acidentes de trabalho e doenças ocupacionais ultrapassam os R$ 10 bilhões com pagamentos precoces de aposentadorias. Segundo a Organização Internacional do Trabalho, os custos globais, diretos e indiretos, chegam a US$ 2,8 trilhões, ou quase R$ 7 trilhões. Mundialmente, esse total equivale a uma redução de 4% no PIB (Produto Interno Bruto).

A solução para tentar diminuir esse montante é por meio de ações preventivas. É o que afirma o engenheiro de Segurança no Trabalho do Sinduscon/Oeste, Agnaldo Mantovani. "Na região e também em todo o Estado avançamos bastante nas questões relacionadas à prevenção de acidentes. Algumas práticas em canteiros de obras, por exemplo, começaram a ser organizadas pelos empregadores e seguidas pelos funcionários. Mas, para chegar a essa mudança, passaram-se períodos bem críticos", relata.

> **"O Dia do Trabalhador deve ser comemorado, visto que as tentativas de melhorar os índices de acidentes são constantes"**

O engenheiro ressalta que, apesar dos bons resultados, o trabalho de proteção ao empregado é permanente. "As políticas de segurança não podem ser temporárias, mesmo que os casos reduzam significativamente", diz Agnaldo Mantovani.

Essas mesmas políticas podem encarecer os custos às empresas. Entretanto, o investimento em proteção ao trabalhador é fundamental para melhorar as condições de trabalho. "As empresas organizadas não reclamam em aplicar recursos a ações preventivas, pois além de garantir o bem-estar do funcionário, há um reflexo expressivo na produtividade", afirma.

● MARINA KESSLER

DIVULGAÇÃO

O engenheiro de Segurança no Trabalho do Sinduscon/Oeste, Agnaldo Mantovani

Paraná é o 4º colocado

Conforme a Organização Internacional do Trabalho, o Brasil ocupa o 4º lugar no ranking mundial de acidentes fatais de trabalho. O Paraná é o quarto colocado no ranking nacional, com 52.132 acidentes de trabalho, atrás de São Paulo (254.208), Minas Gerais (77.252) e Rio Grande do Sul (59.627), à frente do Rio de Janeiro (51.036). A região Sul é responsável por 158.113 acidentes, o equivalente a aproximadamente 22% do total nacional.

Segundo o Sintespar (Sindicato dos Técnicos de Segurança do Trabalho do Paraná), os acidentes atingem todas as idades em vários níveis de incidência, com maior frequência nos trabalhadores entre 20 e 34 anos, principalmente em homens.

Em todo o mundo, a situação é ainda mais grave: 2,3 milhões de mortes por ano e mais de 860 mil pessoas que sofrem algum tipo de ferimento todos os dias. (***MK***)

Formalização beneficia trabalhador e garante direitos também à família

Cascavel - Para o Sinduscon/Oeste, os riscos de acidentes de trabalho na construção civil – grande parte ocasionada por choques elétricos, soterramento e queda - aumentam devido à informalidade, que somente no município de Cascavel representa 50% do setor. "A principal causa da informalidade é a carga tributária", pontua o engenheiro de Segurança no Trabalho, Agnaldo Mantovani. O argumento dos informais, segundo o engenheiro, é de que o governo federal tomará boa parte do que é pago pelos trabalhadores, e por isso, há certa "vantagem" em desistir da formalização de uma empresa. "É ilusório pensar que se gasta menos na informalidade. Se por uma fatalidade ocorrer um acidente, o trabalhador e até mesmo sua família não terão acesso a nenhum benefício. Sem dúvida, nestes casos, os processos formais trazem mais tranquilidade", explica Agnaldo Mantovani.

O Sindicato da Indústria da Construção Civil levanta bandeiras importantes para acabar com a informalidade no setor. São três: a luta pela diminuição da carga tributária, mais fiscalização nos canteiros de obras e a permanência das ações protetivas. (***MK***)

PROCEDIMENTOS NO MP

O Ministério Público do Paraná, por meio do Caop (Centro Operacional das Promotorias de Justiça) assiste pessoas sem recursos financeiros, vítimas de acidentes de trabalho ou portadoras de doenças ocupacionais que tiveram o pagamento de auxílio-doença cessado. Atualmente, existem 376 procedimentos tramitando no MP-PR, 71 dos quais iniciados no ano passado. Para auxiliar a população, o Centro de Apoio presta assistência em demandas contra o INSS, no âmbito de procedimentos administrativos e judiciais, e encaminha propostas na Justiça Estadual, pleiteando a concessão ou restabelecimento de benefícios previdenciários de modalidade acidentária. ***(MK)***

Treinamentos

Ibema prioriza avanços na agricultura

Ibema – Informação e conhecimento são as chaves para melhorar a qualidade e a quantidade da produção em uma era pautada pela competitividade. De olho nisso, a administração pública de Ibema oferece capacitações para os mais diferentes públicos. "Quanto mais souber, mais chances a pessoa terá de bem se posicionar no mercado de trabalho", entende o prefeito Antônio Rabel (DEM).

O interior também é alcançado por essa política de valorização desenvolvida no município. Em parceria com o Senar, o Serviço Nacional de Aprendizagem Rural, a Secretaria de Agricultura de Ibema oferece cursos e treinamentos a famílias rurais. "As capacitações e qualificações viraram marca nos últimos três anos", conforme Antônio Rabel. A ideia é simples, conforme ele: contribuir para fortalecer os indicadores das minis e pequenas propriedades rurais, que são maioria no município.

PANIFICAÇÃO

O treinamento mais recente foi de Produção Artesanal de Alimentos, na área de panificação. Segundo o secretário de Agricultura, Valnei Pasa, o objetivo é o repasse de informações para a preparação dos pratos, visando à diversificação da alimentação diária das famílias e a busca de uma possível fonte extra de renda. As opções de cursos são inúmeras e os resultados até agora são animadores em Ibema, diz o prefeito Antônio Rabel.

ASS. PREF. IBEMA

Autoridades e agricultores durante confraternização do curso de panificação: mais conhecimento e renda para famílias rurais

Itaipu dá dicas para a correta utilização do ar-condicionado

Foz - O uso correto do aparelho de ar-condicionado é o foco inicial de uma campanha de conscientização liderada pela Comissão Interna de Conservação de Energia da Itaipu. O tema é pertinente, tendo em vista o clima quente da região onde a usina está localizada e o consumo de energia desses aparelhos, um dos itens que mais pesam na conta de luz – inclusive na da empresa.

A temperatura em Foz do Iguaçu é um dos assuntos mais lugares-comuns possíveis. Principalmente quando se quer acrescentar alguma frase ao cordial "bom dia" que é dado ao primeiro colega que se encontra a caminho do escritório. Dependendo da época do ano, Bom dia. Que calor, hem? é quase um mantra. Então, o desafio é como usar adequadamente o aparelho de ar-condicionado.

Com a correta utilização dos equipamentos, a economia na tarifa pode girar à casa dos 20% ao mês.

DICAS SÃO SIMPLES

- Feche as portas e janelas quando ligar o ar-condicionado. A maior parte do ar frio é trocada com o ambiente externo, sobrecarregando o aparelho, o que, inclusive, diminui sua vida útil;
- Ligue o ar-condicionado logo cedo, quando o ambiente ainda não está muito quente. O aparelho consumirá menos energia para regular a temperatura;
- Regule o aparelho entre 22º e 24º C. Não tente "gelar" a sala mais rápido colocando na temperatura mínima. Isso exige potência máxima;
- Se houver mais de um aparelho no ambiente, ligue todos. Isso exige menos potência dos aparelhos; e
- Quando sair, desligue o aparelho. Muitas salas têm os seus equipamentos desligados apenas durante a faxina, à noite.

Armas e anabolizantes I

Policiais federais apreenderam na região da barranca do Rio Paraná, em Foz do Iguaçu, sete revólveres calibre 38, 50 munições do mesmo calibre, medicamentos anabolizantes e diversas outras mercadorias contrabandeadas do Paraguai.

PF FOZ

Armas e anabolizantes II

Os policiais avistaram vários volumes dentro de uma casa no Jardim Jupira. Como não havia ninguém na residência, adentraram e localizaram o contrabando. Agora a Polícia Federal investiga a quem pertenciam as mercadorias.

Em Santa Catarina

Polícia Civil de Foz do Iguaçu encontra filha levada pelo pai

Foz do Iguaçu – Policiais civis da 6ª SDP de Foz do Iguaçu conseguiram localizar a menina de cinco anos que havia sido levada ilegalmente pelo pai no feriado de Páscoa. Ana Carolina foi encontrada com Tiago Bachmann de Brito, o pai, em Barra Velha (SC).

Segundo a mãe, Tathiane Schaly de Freitas, depois da separação Tiago mudou para Santa Catarina e possuía guarda compartilhada com ela, o que dava a ele o direito de ficar com a menina durante um fim de semana a cada 15 dias. Mas, na última visita Tiago pegou a menina sem o consentimento da mãe e a levou embora.

Ao tomar conhecimento dos fatos, a delegada Mônica Ferracioli e uma equipe do Nucria (Núcleo de Proteção à Criança e ao Adolescente) iniciaram a investigação para descobrir a cidade onde Tiago estaria com sua filha. "Foi uma busca bem complicada, pois os pais do Tiago, que moram em Foz do Iguaçu, alegavam desconhecer a cidade em que ele estaria residindo e não sabiam informar se ele teria ido com a filha para Santa Catarina". Nesse período surgiu uma multa de trânsito cometida por Tiago em Santa Catarina, direcionando o rumo das investigações.

Com a divulgação do caso pela mídia e pela fan page oficial da Polícia Civil de Foz do Iguaçu no Facebook, várias informações anônimas foram repassadas. "Dentre elas muitas coisas inverídicas para desviar o rumo das investigações. Pessoas que viam um pai com uma filha ligavam pra delegacia denunciando, mas muitas informações acabaram auxiliando nas investigações".

POLÍCIA CIVIL FOZ

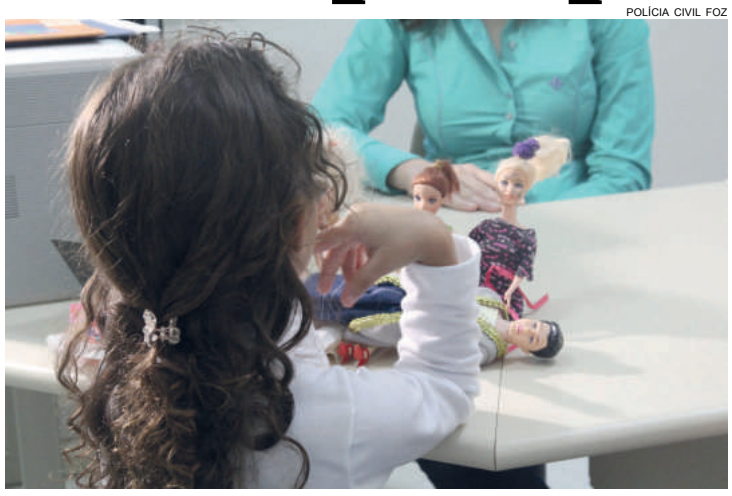

A menina foi encontrada em Barra Velha, Santa Catarina

Com a confirmação do endereço onde a criança estava, a mãe viajou para Santa Catarina e, com uma carta precatória expedida pela juíza de Foz do Iguaçu para o Fórum de Barra Velha, buscou a filha.

Tiago não resistiu ao cumprimento do mandado e agora responderá na Justiça pelo crime de subtração de incapaz, podendo ser condenado a uma pena de detenção de dois meses a dois anos.

Golpe milionário em Quedas tem mais três implicados

Quedas do Iguaçu - Policiais civis do setor de estelionato de Cascavel localizaram escondidos em um barracão cinco caminhões, um ônibus, um reboque, três betoneiras e quatro mesas de escritório que pertenciam à indústria de álcool comprada irregularmente por golpistas em Quedas do Iguaçu.

O estelionato foi descoberto após mais de um mês de investigação feita por policiais da 15ª SDP (Subdivisão Policial) de Cascavel. Dois homens, identificados como Valter Luiz Pereira Guimarães e Geilson Cândido de Araújo, foram presos na quarta-feira. Mas, segundo a polícia, outras três pessoas estão envolvidas no caso, sendo um advogado, um contador e um rapaz que seria o mentor do esquema.

Diferentemente do que foi publicado na edição de ontem, Valter Luiz Pereira não é filho de um ex-vereador como dito pela polícia. O filho do ex-vereador não teve o nome divulgado e seria o mentor do golpe.

●TISSIANE MERLAK

FOZ DO IGUAÇU | 578 quilos de maconha

PRF FOZ

Policias rodoviários federais do posto de fiscalização da Ponte Internacional da Amizade, em Foz do Iguaçu, apreenderam de uma vez só 578 quilos de maconha. A droga foi localizada em um fundo falso durante vistoria minuciosa a uma carreta. O motorista conseguiu fugir a pé e retornar ao Paraguai durante a abordagem. Na cabine os policiais encontraram ainda R$ 5 mil em espécie.

Câmeras vão incrementar fiscalização em BR-376

Ponta Grossa - A Polícia Rodoviária Federal começa hoje a operar um sistema de videomonitoramento que permitirá a fiscalização remota do trânsito, por meio de câmeras, na região de Ponta Grossa. A iniciativa é resultado de uma parceria entre a PRF e a concessionária CCR Rodonorte, que disponibilizou sua estrutura de câmeras sem custos para a União.

Em uma fase inicial, imagens de 27 câmeras estarão disponíveis para os policiais rodoviários federais. Essas imagens abrangem o trecho da BR-376 que passa pelas cidades de Imbaú, Tibagi, Ponta Grossa e Palmeira. Ao longo dos próximos meses, o total de câmeras disponibilizadas deve subir para 72, chegando inclusive ao trecho da BR 277 entre Ponta Grossa e Curitiba.

A PRF vai usar o sistema de videomonitoramento para ampliar o combate ao crime e para assistir aos usuários que precisam de algum tipo de ajuda. Tanto os policiais quanto os funcionários do centro de controle da concessionária poderão operar as câmeras.

A PRF e a Rodonorte avaliam que, com a implantação do novo sistema, os motoristas passam a ter uma maior percepção da presença da fiscalização policial, o que tende a evitar condutas irregulares e, por consequência, a reduzir os índices de acidentes e mortes. No Paraná, a Polícia Rodoviária Federal já faz uso do videomonitoramento na região de Londrina e no trecho entre Curitiba e Joinville (SC) da BR-376.

BASE LEGAL

A fiscalização de trânsito por câmeras é regulada pela Resolução 417 do Contran (Conselho Nacional de Trânsito), publicada em dezembro de 2013. Ela regulamenta o artigo 280 do Código de Trânsito Brasileiro, que prevê o uso de aparelhos eletrônicos ou equipamentos audiovisuais para a comprovação de infrações.

panorama policial

Assalto em Guaíra

Dois jovens armados e com uma motocicleta assaltaram outro motociclista na Rua Elias Montoriano, no Jardim Zeballos, em Guaíra. Segundo a vítima, um dos assaltantes tomou a motocicleta CG 150 Titan vermelha e empreendeu fuga tomando rumo ignorado. O roubo foi imediatamente comunicado a policiais de toda região de fronteira para evitar que o bandido cruzasse a Ponte Ayrton Senna em direção ao Paraguai.

Cigarros

Um homem foi preso em uma ação conjunta entre a Receita Federal e Polícia Federal na madrugada de ontem com um caminhão carregado de cigarros contrabandeados do Paraguai. O caminhoneiro é morador de Marechal Cândido Rondon, mas foi abordado em Nova Santa Rosa. Ele disse que pegou o caminhão em um posto de combustíveis e que receberia R$ 1.500 para conduzi-lo até Cascavel.

Roupas contrabandeadas

Policiais militares do BPFron de Guaíra apreenderam na madrugada de ontem, na comunidade de Porto Tininha, um Gol carregado com roupas contrabandeadas do Paraguai. O veículo, com placas de Ibitinga (SP), foi visto por populares estacionado de forma suspeita. Com a chegada dos policiais, os ocupantes do Gol empreenderam fuga em meio a um matagal.

Fuga de presos

Dez presos fugiram na madrugada de ontem da carceragem do 11º Distrito Policial de Curitiba. De acordo com informações divulgadas pela polícia, os presos serraram as grades da cadeia. O distrito fica na Cidade Industrial de Curitiba e tem capacidade para 40 presos, mas abrigava 110 no momento da fuga. O local foi considerado pela OAB (Ordem dos Advogados do Brasil) como a pior prisão do Brasil. Com a fuga e a transferência de 20 detidos durante a madrugada, o número de presos diminuiu, mas ainda assim a superlotação continua.

Ciúme da mãe

Por ciúme da mãe, um filho agrediu o padrasto na noite de quinta-feira, no Bairro Santa Cruz, em Cascavel. Vlaudinei Roberto Martins, de 45 anos, foi atingido por um golpe de facão na cabeça, sendo encaminhado ao Hospital Universitário com ferimentos graves, mas sem risco à vida.

Cascavel

Júri do caso Gabryella invade a noite

Ministério Público pediu pena máxima, de até 30 anos; defesa alega inocência

VANDRÉ DUBIELA

O julgamento, no Fórum de Cascavel, invadiu a noite de ontem

Cascavel - Mais de 10 horas de julgamento. Esse era o tempo previsto pelo Ministério Público para que os réus Anderson Aparecido de Lemos e Ederson Tiago da Rosa ouvissem da juíza Filomar Helena Perosa Carezia, ontem, a condenação pela morte de Gabryella Ferreira da Silva, de 3 anos. A estimativa era de que o júri terminasse altas horas da noite.

Segundo o promotor Guilherme Carneiro de Rezende, a grande quantidade de testemunhas fez com que o júri invadisse a noite. "São 15 testemunhas, sendo 10 de defesa e cinco de acusação, além dos réus e das partes do Ministério Público e da defesa".

O júri começou pouco ainda pela manhã com o depoimento de algumas testemunhas sigilosas. No plenário, que foi esvaziado, estavam somente os representantes do Poder Judiciário, Ministério Público, jurados e defesa. Nem mesmo os réus puderam ouvir o que as pessoas intimadas disseram sobre o que aconteceu no início da noite do dia 10 de setembro de 2013.

Conforme o representante do MP, a acusação pediu uma pena conforme prevê a lei. "Ela oscila de 12 a 30 anos de prisão por homicídio duplamente qualificado. Entre as qualificadoras estão a impossibilidade de defesa da vítima, que foi atingida no quintal de casa, e o motivo torpe, que é quando não existe um porquê dos fatos".

Questionado se o fato de Gabryella não ser o alvo dos acusados poderia representar alguma atenuante, o promotor disse que isso pouco importa. "Quando a pessoa que foi até a casa e disparou os tiros ela tinha a intenção de matar alguém".

Em relação à tentativa de homicídio contra Luiz Felipe de Oliveira, tio de Gabryella e alvo dos disparos, Guilherme destacou que um crime se sobrepõe ao outro. "O fato da criança ter sido morta é mais importante, digamos assim, do que a intenção dos réus em tirar a vida de outra pessoa. Dessa forma, Luiz passou de vítima real para virtual e a menina, que não tinha relação com a desavença, tornou-se vítima".

● TISSIANE MERLAK

VERSÃO DA DEFESA

Para o advogado de defesa, Marcelo Navarro, a acusação é bastante controversa. "Quando a história é contada por pessoas, é difícil saber qual é a verdade. A defesa vai alegar inocência, já que um dos acusados, que é caminhoneiro, não estava nem em Cascavel no dia do crime". Segundo Navarro, o fato de todos os envolvidos se conhecerem poderia ter levado a uma interpretação errada dos fatos. "Não estou dizendo que a investigação por parte da polícia foi falha, mas por envolver uma criança, por todos estarem muito nervosos no momento da morte da Gabryella, as pessoas podem ter se confundido em relação ao verdadeiro autor dos disparos".

O advogado comentou ainda que o fato do crime ter envolvido uma criança de apenas 3 anos, totalmente inocente, causaria uma comoção ainda maior dos jurados. Até o fechamento desta edição o resultado do julgamento não tinha sido anunciado. **(TM)**

Concessionária adere ao movimento Maio Amarelo

Cascavel - Quem trafegar no trecho de concessão da Ecocataratas, entre Guarapuava e Foz do Iguaçu, durante o mês de maio, receberá, nas cabines do pedágio, várias dicas para garantir uma viagem mais segura. A ação faz parte do movimento Maio Amarelo, criado pelo Observatório Nacional de Segurança Viária para chamar a atenção da sociedade para uma das maiores causas de mortes no Brasil e no mundo: os acidentes de trânsito. No flyer há dicas sobre o uso do cinto de segurança, os perigos em dirigir alcoolizado ou com sono, cuidados com pedestres e ciclistas, etc.

Além da distribuição de 40 mil panfletos, a concessionária decidiu instalar ao longo da rodovia painéis alusivos à campanha para promover uma maior conscientização dos motoristas e pedestres sobre o Maio Amarelo. "A Ecocataratas realiza há alguns anos, um trabalho preventivo para a redução dos acidentes por meio de diversas campanhas. Mas é muito importante ter um mês específico para trabalhar o assunto, pois vários órgãos e empresas se unem por uma mesma causa", relata o gerente de atendimento ao usuário da concessionárias, Cleyton Cezarotto.

Nos mais de 1.770 quilômetros de rodovias controladas pelo Grupo, o número de acidentes caiu 11% de 2004 para 2014. Já as mortes tiveram queda de 17%. "Pela experiência de quase 17 anos à frente desse negócio, podemos afirmar que as maiores causas de acidentes e mortes não estão relacionadas ao estado das pistas ou às condições climáticas, mas sim à imprudência ou à imperícia dos motoristas", explica o diretor superintendente Evandro Couto Vianna. "Por isso, acreditamos na importância de movimentos como o Maio Amarelo, que coloca o tema em discussão em toda a sociedade".

PERÍODOS CRÍTICOS

A análise dos dados de 2014 mostra que a maior parte dos acidentes se dá com tempo bom e durante o dia. Os registros mostram que 82% dos casos aconteceram em condições normais de clima e com pista seca; 15% foram sob chuva ou garoa e menos de 3% sob neblina. Os horários mais comuns são o início da manhã, das 7h às 8h, e o fim da tarde, das 17h às 19h. Esses períodos concentram quase 15% das ocorrências. Já os acidentes durante a madrugada, entre 0h e 6h, representam apenas 6% do total.

Os veículos que mais se envolvem em acidentes em todas as seis concessionárias são os automóveis, com quase 50% dos registros. Na sequência vêm os caminhões, com 18%, e as motocicletas, com quase 14%.

Os cinco acidentes mais comuns são colisão traseira, que representa quase 30% das ocorrências, colisão lateral (14%), choque contra objeto fixo (13%), saída de pista (10%) e os tombamentos (7%). Já os atropelamentos, embora representem apenas 1,5% dos acidentes, são a maior causa de vítimas fatais. Eles provocaram, em 2014, mais de 30% das mortes nas concessionárias controladas pela Ecorodovias. As colisões transversais e frontais, que ocorrem especialmente em trechos de pista simples, respondem por 12% e 13% das mortes, respectivamente.

Canal 1

Globo quer produção própria também nas madrugadas

Falta pouco, para dentro de muito pouco tempo, a Globo colocar programação própria também durante as madrugadas. A prioridade é do jornalismo, que lançou recentemente o "Hora Um" às cinco da manhã.
Nos tempos atuais, tirando apenas as segundas-feiras do meio disso, em todos os demais ela já tem produção própria desde o citado "Hora Um" até o fim do "Programa do Jô". Como se observa, restam apenas três ou quatro horas para o preenchimento completo, o que se deseja fazer o mais breve possível. Existem estudos bem concentrados em cima disso, visando atender uma importante faixa de público, que hoje não tem melhores opções neste horário.

GLOBO

Bruna Marquezine e Tatá Werneck na festa de "I Love Paraisópolis" em São Paulo.

bate-rebate

- "Babilônia" engatou, já a partir dos capítulos desta semana, um ritmo mais forte...
- ... A operação salvamento da novela foi deflagrada...
- ... E a partir de agora não se surpreenda, porque as personagens da Glória Pires e Adriana Esteves serão ainda mais exigidas.
- Enquanto isso, ao lado da filha Edmara e do neto Bruno, Benedito Ruy Barbosa continua acelerando os capítulos de "Velho Chico"...
- ... Edmara, por sinal, depois de percorrer diversos trechos do rio São Francisco, retomou sua posição de trabalho.
- Na Bandeirantes nenhuma novidade ainda sobre o caso Rafinha Bastos...
- ... O "Agora é Tarde" acabou e ele, como contratado da casa, permanece à disposição, sem receber até agora qualquer orientação sobre um próximo trabalho.
- A HBO Latin America anuncia que a produção original de sucesso "O Negócio" foi renovada para uma terceira temporada...
- ... A série narra histórias de três jovens e sofisticadas garotas de programa de luxo – Karin (Rafaela Mandelli), Luna (Juliana Schalch) e Magali (Michelle Batista)...
- ... E começará a ser filmada em breve.

c'est fini

Para comemorar o de dia de hoje, do Trabalho, o canal Sexy Hot exibirá, a partir das 17h, três filmes em sequência: "Oral Extra", "Profissão GP" e "Profissão: Atriz Pornô" - sendo este último vencedor do Prêmio Sexy Hot 2014 na categoria Melhor Cena de Sexo Oral. Estrelando, os astros do pornô nacional Angel Lima e Brad Montana. Ficamos assim. Até mais. Tchau!

TV TUDO

Curiosidade -1
A entrevista do Edir Macedo, domingo passado, no SBT, foi ao ar depois de um ano de negociações.
Douglas Tavolaro, o vice de jornalismo da Record, foi uma peça da maior importância. Coube a ele fazer todo o meio de campo.

Curiosidade – 2
Como se sabe, a iniciativa de fazer um programa inteiro sobre o líder da Universal e dono da Record foi do próprio Silvio Santos. Foi ele que sempre manifestou interesse.

Curiosidade – 3
E trata-se de algo que surgiu, depois do "Domingo Espetacular", da Record, homenagear SS em uma reportagem apresentada em 6 de dezembro de 2010. Desde aquela data, Silvio começou a tratar pessoalmente deste assunto.

Curiosidade – 4
O que mais chama atenção em tudo é que entre o Silvio pensar em fazer o programa e o SBT levá-lo ao ar, lá se foram 4 anos e quase 5 meses.
Sabe quantas conversas acontecerem entre ele e Edir Macedo durante o período? Nenhuma.

Não tá legal
O "Tudo pela Audiência", do Multishow, se transformou num programa sem sentido. Um ananás completo, da pior espécie.
E que só tem queimado o filme de dois bons humoristas, casos da Tatá Werneck e Fábio Porchat.
Todo aquele que assiste percebe que não existe o menor cuidado por parte de ninguém.

Registro
Outra importante reformulação está para acontecer na programação noturna da Rede TV!.
O horário de exibição do seu mais importante telejornal, o "Rede TV News", está em vias de sofrer uma nova alteração.

Crítica
Até agora chegam reclamações de pessoas que foram esquecidas na série dos 50 anos apresentada no "Jornal Nacional".
O problema é que, para colocar todo mundo, seria necessário fazer um ano de programa. O erro foi fazer, chamando uns e esquecendo outros.

Por outro lado
A participação de Mc Gui no especial de 50 Anos da Globo teve um efeito devastador. Muitos veteranos, normalmente chamados para a guerra de audiência, ficaram revoltados com a presença do garoto por lá e o "esquecimento" da emissora. Ainda estão tentando entender.
Só que ninguém tem coragem de reclamar para o Boninho.

E a ousadia?
Curioso como de uns tempos para cá, programas como "CQC" e "Pânico" tiraram o pé em relação a eventos promovidos pela Globo.
A inteligente e desafiante marca "custe o que custar", por exemplo, foi praticamente aposentada nesses casos e o "Pânico" também tem obedecido a uma distância regulamentar. Ninguém ultrapassa os limites e sobra para seus repórteres a missão apenas de se esgoelar. Foi assim na festa de "I Love Paraisópolis", quarta, em São Paulo.

Até no banheiro
Bruna Marquezine praticamente monopolizou as atenções na festa de "I Love Paraisópolis" em um local que, em determinado momento, quase não dava mais para andar.
Ela sofreu marcação cerrada da imprensa, fotógrafo e fãs desde a chegada.
Só para se ter uma ideia, Bruna deu entrevistas até no banheiro.

Não está fácil
O tal selfie chegou e não tem data para sair de campo. Que o diga Alexandre Borges, que deve ter anotado um recorde nesse evento de "I Love Paraisópolis" em São Paulo.
As mulheres presentes não deram sossego ao ator, que educadamente atendeu a todas.

Marcos descobrirá que Laura está grávida e dirá que bebê não vai nascer

O médico levará a pior e cairá da escada, porém, ele conseguirá descobrir que Laura está grávida. Certo de que Laura engravidou de Caíque, Marcos dirá com todas as letras que o bebê não vai nascer.

SOLUÇÃO ANTERIOR

		B			M			C
	L	A	G	O	E	I	L	H	A
	E	G	O		T		M	I	L
	N	U		L	A	P		Q	G
PÉ	D	E	M	O	L	E	Q	U	E
	A	T		S	U	L		I	M
	S	E	A		R	E	I	N	A
	A		B	A	G		D	H	
MA	R	A	V	I	L	H	A	S
	Z	E	N		A	O		G	E
CI	O	S	O	S		M	O	O	N
	N	G		C	A	B	I	N	E
P	I	A	R		T	O		Z	G
CA	T	I	R	A		V	AG	A
	S	E	M	E	S	T	R	A	L

Resumo de Novelas

MALHAÇÃO (Globo, 17h50)
Gael se despede de Karina esperançosa com o resultado da audiência de paternidade. Karina pede a Lobão para deixá-la depor na audiência. Beth aconselha Wallace a guardar dinheiro, mas ele não dá atenção. Lobão mente diante do juiz. Sol e Wallace chegam a um restaurante caro e Chamam a atenção de todos os clientes. Roberta conversa sobre filhos com Marcelo. Heideguer tenta fazer com que Gael controle seus impulsos. João vê Duca abraçar Bianca e atrapalha os dois. Olavo obriga Karina a mentir sobre seu encontro com Gael e depois mostra as fotos dela com o lutador para o juiz. Gael fala com Dandara para tentar se acalmar. O juiz dá a sentença final na ação de paternidade.

SETE VIDAS (Globo, 18h30)
Lígia encerra o beijo e volta para o carro atormentada. Irene liga para Isabel à procura da irmã. Vicente se desespera com a falta de notícias da esposa. Isabel acredita que Lígia e Miguel estejam juntos e vai com Lauro falar com o oceanógrafo. Vicente presta queixa sobre o desaparecimento de Lígia. Isabel confidencia a Irene que Lígia beijou Miguel. Virgínia pede a Arthurzinho para receber em casa um rapaz para consertar a TV e ele finge estar ocupado para poder ir à praia. Branca fica contrariada quando Luís se recusa a pagar para fazer uma festa de aniversário para Sofia em uma boate. Irene descobre uma pista sobre o paradeiro de Lígia e conta a Miguel e Lauro. Virgínia chega em casa e estranha a presença de Iara. Miguel e Lauro não conseguem encontrar Lígia. Eriberto fica abismado com a grosseria de Marta.

ALTO ASTRAL (Globo, 19h30)
Sueli consegue evitar que Marcos atropele Úrsula. Marcos é agressivo com ela. Sueli começa a questionar a lealdade de Marcos. Caíque abre o jogo com Sueli e pede que ela os ajude. Samantha e Pepito apresentam o videoclipe no programa da Ana Maria Braga. César decide não perdoar Itália.

BABILÔNIA (Globo, 21h20)
Resumo da novela não foi divulgado.

PALAVRAS CRUZADAS DIRETAS

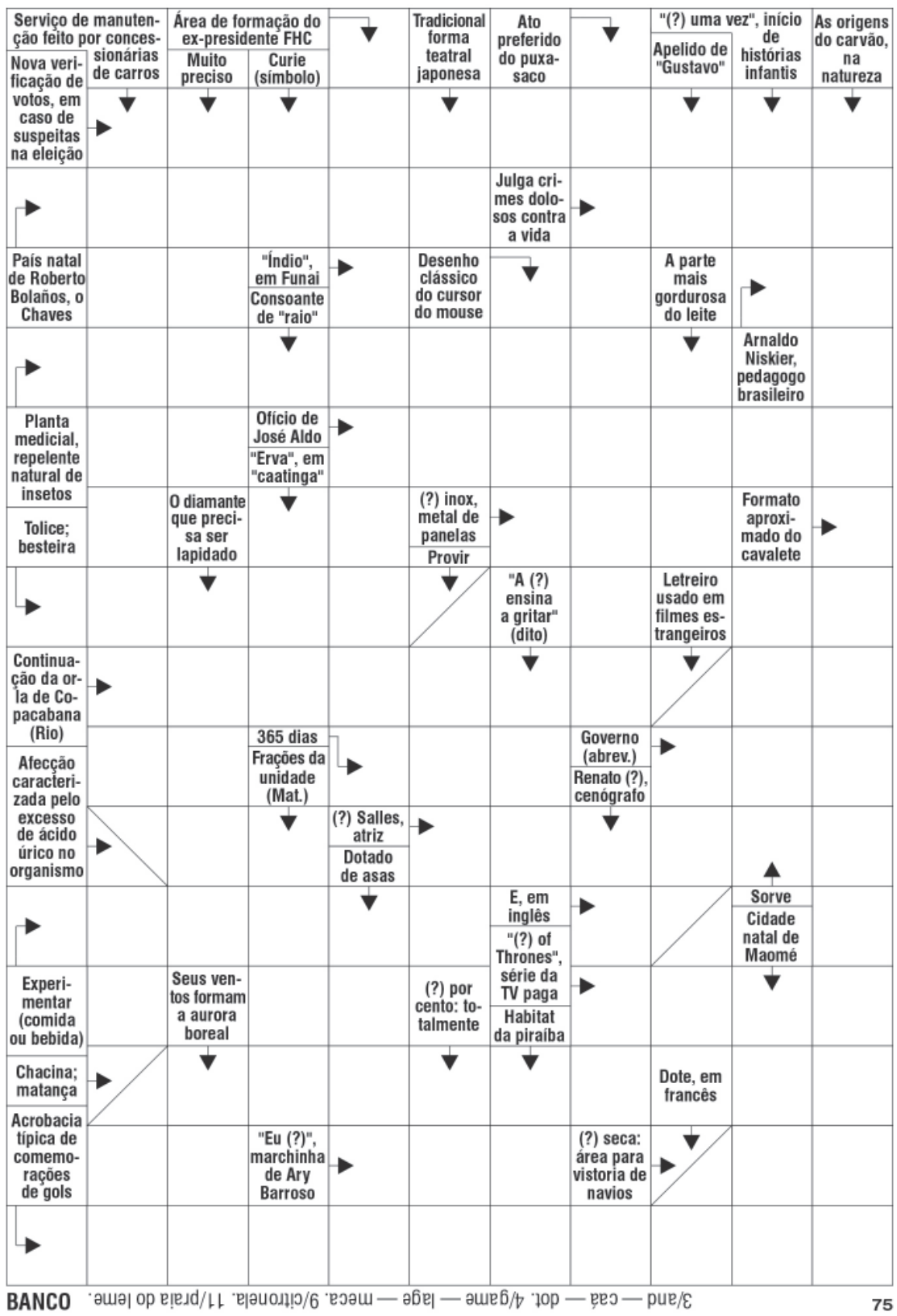

BANCO 3/and — caá — dot. 4/game — lage — meca. 9/citronela. 11/praia do leme. 75

HOJE NA TV

TV TAROBÁ

06h00 – Band News
07h00 – Jornal Primeira hora
08h00 – Café com Jornal Edição Brasil
11h00 – Atualidades
12h05 – Jornal Tarobá 1ª Edição
12h50 – Tarobá Esporte
13h05 – Tempo Quente
14h00 – Vitrine Revista
15h00 – Os Simpsons
16h15 – Brasil Urgente – edição nacional
17h40 – Brasil Urgente – edição regional
18h40 – Ponto de Vista
18h50 – Jornal da Tarobá 2ª Edição
19h20 – Jornal da Band
20h25 – Mil e uma noites
21h30 – Show da fé
00h0 - Jornal Tarobá
00h15 - Roma
01h00 – Jornal da Noite
02h45 – Só risos
03h00 – Igreja Universal

RPC TV

05h00 – Hora um
06h00 – Bom Dia Paraná
07h30 – Bom Dia Brasil
09h00 – Mais Você
10h20 – Bem Estar
10h56 – Encontro com Fátima Bernardes
12h00 – Praça TV I
12h50 - Globo Esporte
13h20 – Jornal Hoje
14h00 - Vídeo Show
14h50 – Ta Chovendo Hambúrguer
16h27 - Vale a Pena Ver de Novo/O rei do gado
17h50 – Malhação
18h30 – Sete Vidas
19h15 – Praça TV II
19h30 – Alto Astral
20h40 – Jornal Nacional
21h20 – Babilônia
22h30 – Globo Repórter
23h15 – Os experientes
23h45 – Jornal da Globo
00h15 – Programa do Jô
00h55 – Segredos do Paraíso
02h00 – Corujão

REDE MASSA

05h50 – Boletim Negócios da Terra
06h00 – Notícias da manhã
07h00 – Tribuna da Massa Manhã
08h00 – Notícias da manhã
09h00 – Bom Dia & Cia
10h45 – Pitadas do Tempero
11h00 - Destaque
11h45 – Show de Bola
12h00 – Tribuna da Massa 1ª Edição
13h30 – Naipi Comunidade
14h15 – Casos de Família
15h15 – Sortilégio
16h15 – Coração Indomável
17h00 – A usurpadora
18h00 – Chaves
18h30 - Tribuna da Massa 2 edição
19h15 – SBT Paraná
19h25 – SBT Brasil
20h30 – Chiquititas
21h15 - Carrossel
22h00 – Programa do Ratinho
23h00 – Tela de Sucesso
00h15 – The Noite com Danillo Gentili
01h45 – Jornal do SBT Noite
02h30 – Okay Pessoal!
03h30 – Show da fé

RIC TV

06h00 – IURD
06h30 – Record Kids/Pica pau
07h30 – Paraná no ar
08h30 – Fala Brasil
10h00 – Hoje em dia
12h00 – Balanço Geral
14h00 - Ver Mais
14h30 – Programa da Tarde
17h00 – Cidade Alerta
20h00 – RIC Notícias
20h30 – Os dez mandamentos
21h30 – Jornal da Record
22h30 – Super tela
00h15 – CSI
01h15 - IURD

CATVE

07h00 – Bate Rebate
08h00 – Bubble Guppies
08h30 – Quintal da Cultura III
10h30 – Era uma vez no Quintal
11h00 – Castelo Rá-tim-bum
11h30 – Que monstro te mordeu
12h00 – O causo do dia/Giro de Notícias
12h05 – Hora do esporte
12h30 – Jornal da Catve 1ª Edição
13h00 – JC Debate
13h30 – Doug
13h45 – Vila Sésamo
14h00 – Cocoricó
15h00 – Quintal da Cultura
17h00 – Era Uma Vez no Quintal
17h30 – Shaun, o carneiro
14h45 – O causo do dia/Giro de Notícias
18h00 – Esporte, Política & Cidadania
19h00 – Jornal da Catve 2ª Edição
19h30 – Bate Rebate
20h30 – JC Debate
21h00 – Jornal da Cultura
22h00 – Downton Abbey
22h45 – Metrópolis
23h15 – O povo Brasileiro
23h45 – Manos e Minas
00h45 – Móbile
1h45 – Jornal da Cultura
02h45 –Metrópolis
03h15 – Roda Viva

Programações sujeitas a alterações

Coluna Inside

by Vinicius Bracht Oliveira
inside@oparana.com.br

www.facebook.com/insideopr @colunainside

Amanhã!

Neste sábado vai rolar a primeira edição da festa Gandaia na Taboo Club. Durante a noite, rodadas de catuaba, de vodka com sabor e promoção de vodka. No line-up, DJs Hiury Zini e Regis Herrera. Não perca!

Opção!

Vale lembrar que o John Bar vai abrir na noite deste 1º de maio para mais uma festa Open Bar, que será animada pelas duplas Franco & Diel e Felipe & Orlando. Já no Hooligans haverá Iron Maiden e Coyotes. Reúna os amigos e curta o feriado! Mas atenção: faça tudo com moderação!

A bela Tananda Mayumi Endo curtindo a noite no Ministterio Club, by Jackson Gondim

No Banggai, os amigos Janaína Marca, o DJ Fabrício Hutner e Iarabel da Rosa

Instagram!

Ontem um tal de @ceudecascavel começou a me seguir no Instagram. Ok. Aceitei! Gente, esse IG contém uma coleção com espetaculares fotos do céu de Cascavel, e com um detalhe: todas tiradas por gente como a gente. Basta fazer uma foto do céu e colocar no #ceudecascavel. Vamos combinar: o céu por aqui é muito lindo. Acesse, confira e participe!

Happy Bday!

Hoje o dia é deles: Priscila Macagnan, Daniel Lélis, Junior Davantel, Fernanda Cristina Gaiovicz, Claudia Krum, Flavio Bagio e Hallana Dallazen Ampolini. Amanhã o dia será deles: Maikon Oliver, José Alexandre Penga, Pâmela Carvalho, Alex Marques, Oender Moretti, Thamara Antes, Raffael Sehn Slaviero, Matheus Januario Shopek, Maicon Douglas da Silva e Adriano Cristo Nogueira e Geórgia Pereira. Sucesso e muitas felicidades!

#ficadica!

Quer matar a sua fome degustando um lanche muito bom? Então passe no Cadilac American, das 17h às 19h, e se delicie com o Burger do Dia. O tradicional sai por apenas R$ 9,90, e com mais R$ 6,00 você leva refrigerante e fritas. Ah, a promoção só é válida para consumo no local ou retirada no balcão.

Toda cheia de charme, Aline Gobi é o destaque da coluna de hoje, clicada por Vinicius Bracht Oliveira

Ana Paula Bertolucci e Charles Lustosa, em flash de Vinicius Bracht Oliveira

Hoje tem!

Hoje teremos dois grandes shows na cidade. O Tuiuti Eporte Clube servirá de palco para mais uma memorável apresentação do Roupa Nova. A festa está marcada para começar às 23h, mas os portões estarão abertos já a partir das 21h. Já no Cowboy Saloon os amantes do rock vão curtir a cantora Pitty, que deverá subir ao palco por volta da meia-noite . Não fique de fora! Adquira sua entrada nos pontos de venda ou no site da Ok Ingressos.

Rose Bracht

social@oparana.com.br

Pérola do dia

"Você quer ser feliz por um instante? Vingue-se. Você quer ser feliz para sempre? Perdoe". Tertuliano

Infame

Eu sinto o mesmo sobre aviões e dietas. Parece que eles são coisas maravilhosas para outras pessoas usarem.

Toda linda, Bruna Braga Cortes, que comemora nesta sexta-feira a estreia de idade nova, na objetiva de Manoel Guimarães

Jovens e pol tica

Quem disse que jovem não se interessa por política? Cerca de 400 jovens empresários do Paraná vão provar o contrário no dia 8 de maio, em Cascavel.
De todas as regiões do Estado, eles participarão de um evento sobre reforma política, que trará especialistas brasileiros e estrangeiros para fazer apontamentos sobre o tema.
As atividades serão a partir das 19h30, no Teatro Emir Sfair. O ingresso é um quilo de alimento não perecível.

Boa not cia

Para o deleite dos gourmets, Cascavel vai ganhar mais um ponto de referência para o jantar.
O Restaurante Doce Tempero, que Paulo Roberto Bacaro comanda com sucesso no horário do almoço, passará a abrir à noite a partir do dia 6. A casa funcionará no sistema a la carte e terá um espaço pizza pub para servir a iguaria em dez sabores diferenciados.
O restaurante fica na Rua Paraná, 2.447, telefone (45) 3038-0397.

Sal grosso

Nada menos do que 25 mil comensais vão se fartar hoje no almoço do Dia do Trabalho realizado no Seminário São José, em Cascavel.
São 671 costelões assados em fogo de chão, outras centenas de espetos de várias carnes e milhares de quilos de saborosos acompanhamentos.
É, sem dúvida, um dos maiores festivais gastronômico do Paraná. Coisa para bom de garfo nenhum botar defeito!

Balada

O duo gaúcho Lookalike, residente do Beehive Club, umas das melhores casas underground do Brasil, vem neste sábado a Cascavel para agitar a festa We Love produzida pela Bielle Club.
A noitada promete!

Os noivos Dani e Duda, que trocam alianças neste sábado, clicados por Vera e Grasi Possa

Roupa Nova

Os amantes da música popular brasileira farão fervilhar esta noite o Tuiuti Esporte Clube, cenário do show da Banda Roupa Nova. A produção é da Mantovani Promoções e os ingressos estão à venda nos Postos Colombo e Tonin, na M Officer e no site *www.okingressos.com.br*

ARIVONIL POLICARPO

Na Associação Atlética Comercial, curtindo a festa dos 44 anos da Apae de Cascavel, Judite e Celso Luiz Borges

Aniversariantes

◆ **Sexta-feira:** Isaias Luiz Orsatto, Cezar Augusto Guerra Fróes, Cláudia Peres Krum, Vera Fernandes Garcia, José Olímpio Ferreira, João Ademar Rodrigues, Ernesto Gomes Peppes, Ione Junges Rosa, acques Roy Campiol, Moacir Maria, Claci Ivete Borba, Eurides Parmigiani, Mariza Figueiredo, José Dudek Neto.
◆ **Sábado:** Márcio Fabiano Barbosa, Maicon Rodrigo Scotton, Hayl Muffato Pompeu, Silvana Mion, Anahy de Francisco, Mozart Godoy Garcia, Nelci de Fátima Franco Milani, Ghislaine Maria Wurmeister, Manoel Tomaz dos Santos, Elisabeth Inês Ritter, Renata Marques André Castro, Marcelo Correa Lourenço, Kalim José Menegussi, Valkiria Galvão.

JEAN VICENTINI

Em noite de festa, Fabíola Bogo e Aline Gobi

Nosso Café
(45) 3035-3666

PLASTIVEL
Indústria de Plásticos Cascavel Ltda
Sacos, Sacolas, Filmes Técnicos, Embalagens Plásticas Personalizadas.
Fone/Fax:
45.3038-4358 / 3035-4360
9969 4414
www.plastivel.com.br
BR 277 KM 596
Cascavel - Paraná

Supercrow, a banda do SuperStar

Cascavel – "Piece of My Heart", originalmente cantada por Janis Joplin, foi a canção escolhida pela banda cascavelense Supercrow, que tocou na noite deste domingo (29) no programa Global SuperStar, onde ganhou grandes elogios da bancada de jurados, mesmo não passando para a próxima etapa. Com 68% de provação do público, a banda cascavelense ficou a dois pontos da subida do telão. Mas isso não desanimou o grupo, que se tornou febre nacional, contabilizando em torno de 10 mil curtidas durante a apresentação no programa global. Depois disso, milhares de mensagens foram enviadas para a página oficial da banda na internet, bem como no perfil particular de cada um de seus integrantes.

Muitos telespectadores questionaram a música apresentada, entendendo que se a escolha fosse outra a banda teria se classificado. "Não erramos. Sabíamos o que estávamos fazendo, pois escolhemos a música com a qual nos identificamos", contesta o guitarrista Ricardo Bulgarelli, componente da banda ao lado de Renan Zonta (vocal), Cebola (bateria) e Rodrigo Machado (baixo).

O INÍCIO

Esta formação começou em 2013, quando o então vocalista Ricardo foi a um evento e em que a banda Los Cormanos estava tocando. "Chamou-me bastante atenção a qualidade do vocalista. Não conhecia o Renan e nem a banda. Sempre procurei um vocalista com as qualidades que eu vi naquele garoto de 17 anos. Um tempo depois chamei-o para tocar comigo em uma casa de shows da cidade, onde faria um acústico, as ideias bateram e os gostos também. Então, fiz a proposta para que ele fizesse parte da banda, sem mesmo os outros integrantes da banda saberem, porém como Zonta já tinha um compromisso em outra banda, pediu um tempo para pensar. Mais tarde ele disse que tinha interesse sim de entrar na banda, que se chamava On The Rocks e depois virou Supercrow", relembra Ricardo.

Numa enquete que está circulando pela internet sobre os melhores daquela noite do SuperStar, a banda Supercrow ficou em primeiro lugar com 41,94% dos votos. Scambo, a segunda colocada, fechou com 29,5%. (Jaqueline Silva)

VANDRÉ DUBIELA

Renan Zonta e Ricardo Brugarelli

Supercrow agrada os três jurados, mas fica com 68% e telão não sobe

DIVULGAÇÃO/GSHOW

Toledo realiza mais uma Feira de Arte

Toledo - Neste domingo, a partir das 17h, será realizada no Parque Ecológico Diva Paim Barth mais uma edição da Feira de Arte e Artesanato, organizada pela Secretaria de Cultura de Toledo. Dessa vez, o evento será abrilhantado pela Orquestra da Câmara de Toledo, que se apresentará às 18h. O objetivo da feira é valorizar e expor trabalhos de artistas e artesãos toledanos.

Na visão da coordenadora dos cursos da Casa da Cultura, Irani Rodrigues, quem procura opções para presentear as mães no dia 10 terá nesta feira uma excelente oportunidade. "Para as mães que gostam de um produto artesanal de qualidade, esta é uma ocasião para os filhos encontrarem bons presentes", comenta.

A expectativa para esta edição é bastante positiva. "A participação do público tem crescido a cada realização, o que incentiva ainda mais os expositores", destaca Irani. A feira possibilita que a população adquira produtos feitos manualmente como crochê, madeira, escultura com cimento, celular e reciclável, dentre outros.

Parque Nacional amplia atendimento

Foz do Iguaçu - O feriado do Dia do Trabalhador poderá atrair aproximadamente 20 mil pessoas ao Parque Nacional do Iguaçu. E para melhorar ainda mais o atendimento, de hoje até domingo a administração do local reforçará as equipes de apoio e colocará toda a frota de ônibus (18 no total) à disposição dos visitantes.

Apesar de aumentar a frota de veículos, hoje e domingo a unidade funcionará em horário normal, apenas amanhã abrirá mais cedo, às 8h. Nesse dia, o parque espera receber o maior fluxo de visitantes do feriadão.

Todas as medidas visam garantir que os visitantes possam realizar o passeio com total qualidade e segurança. As pessoas que quiserem poupar tempo e organizar melhor a visita têm a opção de adquirir os ingressos on-line para conhecer ou revisitar uma das "7 Maravilhas da Natureza". A compra pela internet é simples, rápida e segura.

A operação especial é coordenada pelo ICMBio (Instituto Chico Mendes de Conservação da Biodiversidade), órgão que administra a unidade, em conjunto com a Cataratas do Iguaçu S.A., concessionária que presta apoio à visitação turística no Parque Nacional do Iguaçu.

horóscopo

ÁRIES
O planeta Mercúrio inicia um novo movimento, favorecendo a expressão da inteligência ariana. É um momento oportuno para estudos, leituras, aprendizados e cursos. Melhora a sua capacidade de comunicação, expressão e entendimento.

TOURO
O novo movimento do planeta Mercúrio favorece a expressão dos talentos taurinos. Você pode se dedicar a expressar mais de uma habilidade neste momento. É uma fase favorável para negociações e reconhecimento de suas habilidades.

GÊMEOS
Mercúrio, o seu planeta regente, passa a atuar em seu signo. É um momento que enfatiza a inteligência e a habilidade de comunicação dos geminianos. É um excelente momento para iniciar novos objetivos e projetos mentais.

CÂNCER
A passagem de Mercúrio pelo signo anterior ao seu favorece a reflexão e interiorização dos cancerianos. É um momento oportuno para leituras e estudos espiritualistas. Ouvir a intuição e a voz interior ajuda você em importantes insights.

LEÃO
O planeta da mente, da inteligência e comunicação, Mercúrio, inicia hoje um novo movimento. Fica favorecido o seu contato com amigos e os projetos intelectuais. É hora de abrir a mente para novas ideias, nativo de Leão.

VIRGEM
O seu planeta regente, Mercúrio, inicia hoje um novo movimento, virginiano. O momento atual favorece a expressão do intelecto na carreira. Os conhecimentos e a capacidade de comunicação influenciam na sua realização.

LIBRA
Um bom dia para você refletir sobre suas emoções e relacionamentos, libriano. É hora de tomar decisões importantes que ocorrem após ponderação e uma avaliação consciente. O novo movimento de Mercúrio favorece estudos, viagens e ingresso em cursos.

ESCORPIÃO
O novo trânsito astrológico de Mercúrio favorece a reflexão sobre as suas emoções, escorpiano. É um momento importante para compreender mais os mistérios da vida e as questões espirituais. Uma profunda percepção e capacidade de análise caracterizam o atual momento.

SAGITÁRIO
Um momento em que poderá ser reconhecido pela sua capacidade de trabalho, sagitariano. A fase é oportuna para ampliar a capacidade de disciplina e de determinação. Os cuidados com a saúde são essenciais, inclusive para a sua produtividade.

CAPRICÓRNIO
Um dia que pode evidenciar conflitos e desafios em seus relacionamentos. Perceba os velhos padrões emocionais que é preciso eliminar. Momento de grandes mudanças na vida pessoal, nos seus interesses emocionais e relações.

AQUÁRIO
A presença de Mercúrio no signo de Gêmeos favorece a vida afetiva dos aquarianos. É um bom momento para dialogar com mais amor e flexibilidade. Uma fase oportuna para a expressão de talentos mentais e criativos.

PEIXES
Reflexão e interiorização caracterizam o novo movimento do planeta Mercúrio. É um bom momento para você refletir sobre suas emoções e questões familiares. Atenção com a tendência a se sentir dividido emocionalmente.

SALMO DO DIA

Senhor, meu Deus, eu peço enquanto é dia, pois à noite só lamento. Chegue ao Pai minha oração. Ouça meu clamor. Minha alma está triste e o fim de minha missão se aproxima. Já faço parte das pessoas que não acreditam mais na salvação. Sou um homem sem forças! Permaneço o maior tempo no meu leito, as pessoas nem lembram que existo. **SALMO 87**

Quinta temporada

A temporada de 2015 do Moto 1000 GP terá início neste domingo, em Curitiba. Será a quinta da competição mais importante do motociclismo sul-americano. Estão previstas disputas nas categorias GP 1000, GP 600, GP Light, GPR 250 e Evo (novidade deste ano, com pontuação distinta para pilotos da GP 1000 e da GP 600).

Tiradentes

Tiradentes, cidade histórica do interior de Minas Gerais, receberá a nação 4x4 para 2ª etapa do Mitsubishi Motorsports, tradicional rali de regularidade. A prova será no próximo dia 9.

2ª Etapa do Paranaense de Arrancada
02 e 03 de maio
Autódromo Zilmar Beux
a partir das 10h - Cascavel/PR
Ingressos: R$ 10 para um dia e R$ 15 para os dois

Arrancada de amanhã começará às 10h

Uma das opções do feriado prolongado deste fim de semana para os amantes da velocidade é acompanhar a 2ª etapa do Campeonato Paranaense de Arrancada de 201 Metros, que será disputada amanhã e domingo na pista de concreto do Autódromo Zilmar Beux, em Cascavel. Promoção e organização são do Automóvel Clube de Cascavel, com supervisão da FPrA (Federação Paranaense de Automobilismo).

A programação, tanto de amanhã quanto de domingo, começará às 10h e se estenderá até o fim do dia. A expectativa é de que mais de 100 pilotos estejam em Cascavel e dezenas de recordes sejam quebrados.

JULIANO JULIO/SITE WESTCARS

Anselmo Sepp, de Foz do Iguaçu, é um dos favoritos da categoria Turbo Traseira

INSPEVEL
Inspeção Veicular de Cascavel
Fone: (45) 3326-9303
Av: Tancredo Neves, 2608
Cascavel - PR

injediesel Bombas Injetoras
Solução em Injeção Diesel!
POWER CHIP
Todas as marcas Nacionais e Importadas
(45) 3225-7064
R. Francisco I. Fernandes, 149
Cataratas - Cascavel - PR
injediesel@injediesel.com
www.injediesel.com

água mineral itaipu
DISK ÁGUA
(45) 3226 0544

COMPOSTO DE ERVA MATE
FOLHA VERDE
Fone: (45) 3224-3435
melmate@uol.com.br

KARTÓDROMO DELCI DAMIAN
Uma homenagem a quem dedicou a vida ao esporte.

Edivan

O boxe de Edivan Monteiro no Kartódromo Delci Damian esteve em festa ontem, quando ele comemorou mais um aniversário.

João Vitor

João Vitor Barcelos é um dos expoentes da nova geração de pilotos que vai se formando no Brasil. Natural de Santa Catarina, ele disputa a categoria Cadete - para pilotos com idade entre 8 e 11 anos - em algumas das principais competições do País. No último sábado João Vitor correu a terceira etapa da Copa São Paulo de Kart Granja Viana, na capital paulista, e se manteve entre os candidatos ao título da temporada ao conquistar o sexto lugar nas duas baterias.

Erechim

Erechim Rali Brasil: esta a nova marca do Rali Erechim, lançada quarta-feira à noite. A expectativa dos organizadores com a mudança na marca institucional da prova é levar o nome além-fronteiras brasileiras. "Hoje o Rali Erechim já é um evento consolidado em todo o Brasil, conhecido por sua excelência e grandiosidade. O que queremos é atingir um novo patamar, fazer com outros países também conheçam nosso evento de maneira mais direta, por isso adotamos este novo posicionamento", destacou o coordenador geral Claudio Pagliosa, que foi quem apresentou a novidade ao público presente à solenidade.

Chelog
OPERADORA LOGÍSTICA

Edgar Bueno Neto disputa prova com traçado de Interlagos inverso

Sexto colocado no Campeonato Paulista de Kart após a disputa de duas etapas mesmo sem ter corrido uma delas, Edgar Bueno Neto, da equipe Havan/M. A. Máquinas/John Deere/Erva Mate Folha Verde, está mais uma vez no lendário Kartódromo Ayrton Senna, em Interlagos, zona sul de São Paulo. E o compromisso agora será exatamente a terceira rodada do Estadual e a 17ª edição do Super Kart Brasil.

MARIO FERREIRA

Edgar Bueno Beto busca mais um pódio em Interlagos

Ele tem afinidade com os traçados disponibilizados por Interlagos, inclusive o que será utilizado neste fim de semana. "Desta vez correrei no traçado invertido, sempre um desafio a mais para todos os pilotos, já que ele é pouco usado", analisa Neto, como também é conhecido nos kartódromos. "Mas estou tranquilo, já corri neste traçado e gostei muito, me adaptei bem".

Paranaense de Cascavel, Neto teve ótimo desempenho na rodada anterior, quando subiu ao pódio do Super Kart Brasil 16 após a disputa de quatro baterias. Integrando um grid de mais de 20 pilotos, foi o terceiro colocado na categoria Júnior, sempre muito equilibrada, difícil e que reúne nomes importantes do kartismo nacional.

Os treinos começaram ontem e prosseguem hoje. Para amanhã estão previstos um treino classificatório e duas baterias. A programação se repetirá no domingo.

Panorâmica
Imaginologia Odontológica
Diagnósticos precisos
Serviços de Radiologia
Tomografia Computadorizada
Documentação Odontológica
Rua Antonina nº 1971 - Cascavel PR
45 3224 5662
www.panoramicaraiosx.com.br

SAINT HONORÉ
QUEIJO COLONIAL

MJS Telecom
vivo 4G
(45) 3304-9004

VIPCOMM

Tinga pendura as chuteiras

O meio-campista Tinga, de 37 anos, encerrou seu vínculo com o Cruzeiro ontem e decidiu pendurar as chuteiras. Ele não entrava em campo desde julho de 2014, quando quebrou a perna durante um treino com o elenco celeste. Revelado pelo Grêmio em 1997, Tinga acumulou experiências no Japão, em Portugal e na Alemanha. Teve como maiores conquistas o bicampeonato da Copa Libertadores com o Internacional, em 2006 e 2010, pouco antes de ser bicampeão nacional com a Raposa.

Futebol belga de luto

O zagueiro belga Gregory Mertens, do Lokeren, faleceu ontem após sofrer um mal súbito no primeiro tempo da partida contra os reservas do Genk, realizada ainda na segunda-feira. Ele foi levado do campo de jogo direto para um hospital, mas não resistiu. Mertens, que chegou a defender a seleção sub-21 da Bélgica, estava com apenas 24 anos e foi vitimado por um infarto.

Futsal

Cascavel poderá ter que jogar em Toledo pela Liga Nacional

Possibilidade existe diante das deficiências apontadas no ginásio da Neva

Cascavel - A maratona de jogos em 2015 ficará mais intensa nos próximos dias para o Cascavel Futsal, que terá mais dois jogos longe de casa pela Liga Nacional. Neste sábado, às 11h, o desafio será em Belo Horizonte (MG) contra o Minas Tênis Clube, pela sexta rodada. Dois dias depois, às 20h15, pela sétima rodada, o compromisso será em Orlândia (SP), contra a Intelli. Além dos jogos, o time cascavelense enfrentará 2.806 quilômetros de estrada e mais de 33 horas de viagem apenas para estes dois desafios.

Com os dois jogos fora de casa, o Cascavel completará 12 apresentações em 38 dias, ou seja, uma partida a cada três dias. Nesse período o time terá viajado para seis cidades de quatro estados: Guarapuava, Marechal Cândido Rondon, Campo Mourão, no Paraná; Joinville, em Santa Catarina, Belo Horizonte, em Minas Gerais, e Orlândia, em São Paulo.

Em quadra, os comandados do técnico Nei Victor buscarão pontos para deixar as últimas posições da Liga. Com apenas quatro pontos em cinco jogos, o time cascavelense ocupa a 17ª posição dentre 20 participantes. O Minas está um pouco acima, com seis pontos na 13ª posição, dentro da zona de classificação à próxima fase. Já o Orlândia divide a liderança com Corinthians e Jaraguá, todos com 11 pontos.

O retorno para casa está marcado para terça-feira, quando o Cascavel Futsal terá um problema extra-quadra com que se preocupar. Tudo porque o Ginásio da Neva está interditado para receber jogos da Liga Nacional enquanto não receber novas melhorias, que giram em torno da instalação de proteção de acrílico para a mesa de arbitragem, da demarcação das linhas da quadra e da pintura do muro que separa a quadra da arquibancada. As novas exigências para o local, que passou por reformas há cerca de um mês para se adequar às normas da Liga, deverão ser atendidas até o próximo fim de semana. Caso contrário, o time cascavelense terá de atuar em Toledo contra o Floripa (SC), no sábado, pela oitava rodada. O Ginásio Alcides Pan, na cidade vizinha, foi a segunda opção cascavelense inscrita na competição.

ALTERNATIVA

Para não precisar ir a Toledo semana que vem, o principal investimento no Ginásio da Neva custará cerca de R$ 20 mil, valor previsto pela Secretaria Municipal de Esporte e Lazer para a instalação da proteção na mesa de arbitragem. Já a mão de obra e o material para pinturas a secretaria já tem à disposição. Outro questionamento diz respeito à iluminação da Neva, mas o laudo da Liga teria sido feito durante o dia e um novo laudo técnico, a ser elaborado por profissionais contratados pelo Cascavel Futsal, deverá ser feito durante à noite para averiguar a luminosidade do local. Há ainda a possibilidade, paliativa, de isolamento de três metros da mesa de arbitragem arquibancada adentro. Já no caso de o laudo de luminosidade confirmar a necessidade de melhorias no sistema de iluminação, o Cascavel deverá mesmo jogar em Toledo, pois a troca do padrão, fiação e luminárias têm custo estimado em R$ 100 mil, valor inexistente, hoje, no caixa da Pasta.

Torneio da morte define amanhã último rebaixado

Curitiba – Com o Atlético já salvo e o Prudentópolis já rebaixado, o Quadrangular do Descenso do Campeonato Paranaense de Futebol terá neste sábado a última e decisiva rodada para Nacional e Rio Branco, que irão a campo para decidir seu futuro. Melhor para o time de Rolândia, que só depende de si para permanecer na elite, apesar de enfrentar o Furacão e na Arena da Baixada, às 18h30. No mesmo horário, a equipe de Paranaguá receberá o Prudentópolis disposta a fazer sua parte e ainda secar o Nacional.

O Atlético é primeiro colocado com 10 pontos, seguido por Nacional com oito, Rio Branco com cinco e Prudentópolis com três. Assim, até mesmo um empate serve para o time de Rolândia, que foi vice-campeão da Segundona 2014 e tem como alento para não retornar à Divisão de Acesso o fato de o rubro-negro já ter avisado que mandará a campo um time de suplentes.

Já o alento do Rio Branco é jogar em casa contra um time já rebaixado e sem perspectivas no campeonato. Mesmo assim, a equipe do Litoral não depende apenas de si. Tem de vencer e torcer por uma derrota do Nacional.

Chave Ouro

A Chave Ouro de Futsal tem quatro jogos programados para este sábado, todos pela sétima rodada: Assaí x São Lucas (às 19h), Ponta Grossa x Ampére (20h), Caramuru x Clevelândia (20h) e Dois Vizinhos x Campo Mourão (20h30). Destaque para o jogo da equipe ponta-grossense, que poderá assumir a liderança do campeonato caso triunfe mais uma vez – vem de vitória fora de casa sobre o Marechal, por 5 a 4. Com mais três pontos, a equipe chegará aos 19 e ultrapassará os líderes Guarapuava e Marreco, que têm 18 pontos cada e ficarão com um jogo a menos.

GRD | Angélica faz apresentação especial

TIAGO MENEZES

Convocada para representar o Brasil nos Jogos Pan-Americanos de 2015, no Canadá, a atleta Angélica Kvieczynski fará uma apresentação especial em Toledo neste sábado, às 15h, no Centro Olímpico Arnoldo Bohnen, ao lado da piscina pública, no Complexo Desportivo 14 de Dezembro. Integrantes do grupo Tradição, que cederam uma música para a série de maças, também estarão presentes. A entrada será gratuita ao público.

panorama esportivo

Vôlei

Foram necessários cinco sets para definir a equipe vencedora da primeira etapa do Campeonato Estadual Sub-17 de Vôlei Feminino. Em 1h50 de jogo, o Clube Curitibano venceu o Martin Luther/Marechal Cândido Rondon por três sets a dois na etapa disputada em Toledo e saiu na frente na corrida pelo título anual.

Terrão

O fim de semana será de folga para muita gente por conta do feriado do Dia do Trabalho, nesta sexta-feira, mas de compromisso para os jogadores das 12 equipes que disputam a Copa Região Norte de Futebol Terrão, que terá rodada completa amanhã e domingo. Três jogos movimentarão a competição amanhã à tarde, no campo de terra do Jardim Colonial: Flamengo/Hotel Plaza x Clarito Treme Terra (às 14h30), Juventude/Mercado Samara x Mamitex Evandro/Ferronato (15h30) e Unicesumar x Auto Escola Avenida (16h30). Domingo os embates serão Recanto Colmeia x Águia (9h), São Cristóvão x Canário Auto Peças (10h), e Região Norte x Frutana Alimentos/Mercado Samara (11h).

Futebol Nove

O vencedor do 2º Campeonato de Futebol Nove das escolinhas Sorec e Tigrão será conhecido neste fim de semana. Hoje a competição terá sua 8ª rodada, que definirá amanhã os jogos semifinais, que apontarão quem fará a decisão no dia seguinte. Nesta sexta, os embates serão Amigos do Lucão/Garotos de Ouro x O Toca, às 9h, e Diferral x Sorec/Tigrão/Fúria Cascavel, às 10h. Amanhã os jogos semifinais serão às 14h e às 15h. No domingo a programação terá início às 8h30, com o jogo amistoso entre os Amigos do Claudinei e os Amigos do Paulo Moreira, que marcará a reinauguração do campo de futebol suíço das escolinhas.

Boxe

Mayweather e Pacquaio finalmente se enfrentam

Las Vegas - O americano Floyd Mayweather e o filipino Manny Pacquaio, os dois maiores astros do boxe da última década, ficarão frente a frente no ringue pela primeira vez na madrugada deste domingo em Las Vegas (EUA), no combate chamado de "a Luta do Século". O evento, que terá outras três lutas, começará às 22h (de Brasília) e será transmitido pelo canal Combate, em rede fechada.

A expectativa em torno da luta se dá pelos números. Primeiro que o confronto foi proposto em 2009, ou seja, há mais de cinco anos. Além disso, pesa o dato de Mayweather, de 38 anos, estar ainda invicto, com 47 lutas e 47 vitórias, e ser o detentor dos títulos da AMB (Associação Mundial de Boxe) e do CMB (Conselho Mundial de Boxe).

Já o filipino Pacquiao, de 36 anos, apresenta um cartel de 57 vitórias, dois empates e cinco derrotas, a última delas ocorrida no longínquo 1996. Ele é o detentor do cinturão da OMB (Organização Mundial de Boxe). Assim, o vencedor unificará os títulos mundiais dos pesos meio-médios (66,7 kg).

Além dos números astronômicos e do ineditismo, a luta está cercada de polêmicas envolvendo seus protagonistas fora do ringue.

Mayweather teve passagem pela cadeia e tem histórico violento de brigas em locais públicos e até agressões a ex-namoradas - já foi preso por violência doméstica. Com uma fortuna estimada em US$ 1 bilhão, o "Money" (dinheiro, em inglês), como ficou conhecido, é falastrão, provocador, e passou os últimos anos desdenhando as vitórias de seu adversário deste sábado.

Do outro lado, Pacquiao, ou "Pacman", é um homem religioso, com ambições políticas - foi reeleito deputado em 2013 para o Congresso filipino - e que detém a patente de tenente-coronel reserva do Exército filipino.

MAIS LUTAS

Além de Mayweather x Pacquiao, o canal Combate transmitirá as lutas entre o ucraniano Vasyl Lomachenko, campeão dos penas (57,2 kg) pela OMB, e o porto-riquenho Gamalier Rodríguez, além da luta do mexicano Léo Santa Cruz e do francês Anthony Settoul, também pelos penas, e do confronto entre os estadunidenses Jesse Hart e Mike Jimenez pelo título da FIB (Federação Internacional de Boxe) na divisão dos super-médios (76,2 kg), que está vago.

DIVULGAÇÃO

Luta entre Mayweather e Pacquiao unificará cinturões mundiais dos meio-médios

Histórico

Os brasileiros Cazuo Matsumoto (107º do ranking mundial) e Thiago Monteiro (156º) não resistiram aos sul-coreanos Sangsu Lee (47º) e Hyundeok Seo (101º) e acabaram eliminados nas quartas de final da chave de duplas do Mundial de Souzhou (CHN) de Tênis de Mesa. Eles foram superados por 4 sets a 3, mas mesmo assim deixarão a China com um resultado histórico para o tênis de mesa brasileiro. Há nada menos que 61 anos dois jogadores do País não iam tão longe em um Mundial. Eles repetiram o feito de Dagoberto Midosi e Ivan Severo, que em 1954 também alcançaram as quartas de final do torneio realizado em Wembley, na Inglaterra.

Tênis de mesa

A eliminação de Cazuo e Thiago encerra a participação brasileira no Mundial 2015 de Tênis de Mesa. Outros dois feitos de destaque da seleção foram a inédita presença de duas duplas nas oitavas de final masculinas – Gustavo Tsuboi (54º) e Hugo Calderano (60º) também se classificaram – e o desempenho de Calderano e Caroline Kumahara (143ª) nas parcerias mistas, em que chegaram aos 32 avos, igualando o feito de Tsuboi e Jessica Yamada (203ª) em 2013.

RESULTADO DE ONTEM

PARANAENSE

19h30	Londrina*	2 x 0	Foz do Iguaçu

* CAMPEÃO DO INTERIOR

JOGAM HOJE

FRANCÊS

15h30	Metz	x	Olympique

ESPANHOL

15h45	R. Sociedad	x	Levante

BAIANO

16h	Juazeirense	x	Colo-Colo

PORTUGUÊS

16h30	V. de Guimarães	x	Estoril

MEXICANO

21h30	M. Morelia	x	Querétaro

JOGAM SÁBADO

PARANAENSE

18h30	Atlético	x	Nacional
18h30	Rio Branco	x	Prudentópolis

AMISTOSOS

19h30	Icasa	x	Flamengo
20h30	Orlando City	x	Ponte Preta

PERNAMBUCANO

16h	Sport	x	Central

PORTUGUÊS

14h	Gil Vicente	x	Benfica
16h15	Sporting	x	N. da Madeira

ITALIANO

13h	Sampdoria	x	Juventus
15h45	Sassuolo	x	Palermo

ESPANHOL

11h	Córdoba	x	Barcelona
13h	A. de Madri	x	A. Bilbao
15h	Sevilla	x	Real Madrid
17h	La Coruña	x	Villarreal

FRANCÊS

15h	Bastia	x	Saint-Etienne
15h	Lorient	x	Bordeaux
15h	Montpellier	x	Rennes
15h	Guingamp	x	Reims
15h	Nice	x	Caen
12h	Lyon	x	Evian

ALEMÃO

10h30	W. Bremen	x	E. Frankfurt
10h30	Schalke 04	x	Stuttgart
10h30	Freiburg	x	Paderborn
10h30	Wolfsburg	x	Hannover 96
10h30	Augsburg	x	Colônia
10h30	Hoffenheim	x	B. Dortmund
13h30	B. Leverkusen	x	B. de Munique

INGLÊS

8h45	Leicester City	x	Newcastle
11h	Liverpool	x	QPR
11h	Aston Villa	x	Everton
11h	Sunderland	x	Southampton
11h	West Ham	x	Burnley
11h	Swansea City	x	Stoke City
13h30	M. United	x	West B. Albion

PREVISÃO DO TEMPO

CASCAVEL

Sexta 01/05/2015 — Poucas nuvens

Sábado 02/05/2015 — Poucas nuvens

Domingo 03/05/2015 — Parcialmente nublado com chuvas e trovoadas a partir da tarde

CRESCENTE 25/05-14h18	CHEIA 04/05-00h42	MINGUANTE 11/05-07h36	NOVA 18/05-01h13

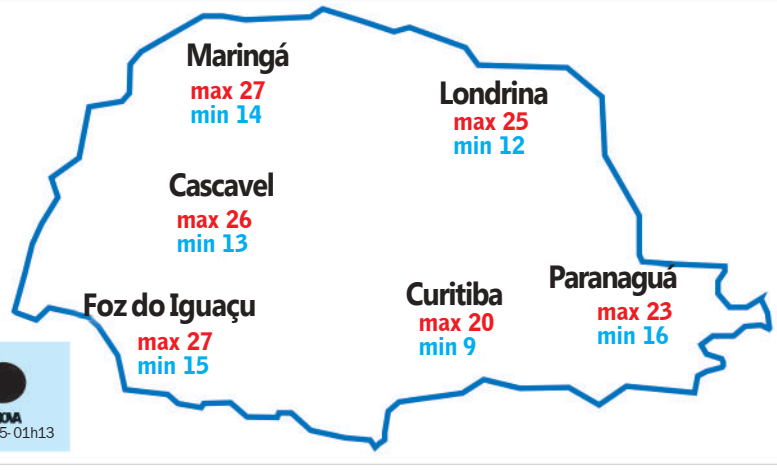

Loterias CAIXA

NOSSOS RESULTADOS SÃO INFORMATIVOS E NÃO SUBSTITUEM OS RESULTADOS OFICIAIS.

FEDERAL concurso 4966

1º prêmio	27.411
2º prêmio	60.434
3º prêmio	65.655
4º prêmio	93.140
5º prêmio	89.785

DUPLA SENA concurso 1381

1º sorteio: 01 02 12 25 39 42

2º sorteio: 07 24 29 33 42 47

LOTOMANIA concurso 1550

06 15 16 20 21 22 34 43 44 57 62 67 69 73 77 84 85 86 91 93

QUINA concurso 3776

42 61 64 67 79

LOTOFÁCIL concurso 1202

02 03 04 08 10 13 14 16 17 18 19 20 23 24 25

TIMEMANIA concurso 719

03 18 30 41 46 47 70

MEGASENA concurso 1699

01 06 10 30 33 38

TIME DO ♥ VILLA NOVA/MG

Mais prazo

Governo prorroga por um ano a inscrição no CAR

Brasília - Os produtores rurais terão mais um ano para se inscrever no CAR (Cadastro Ambiental Rural). O prazo terminaria na próxima terça-feira (5), mas o ministro interino do Meio Ambiente, Francisco Gaetani, disse ontem, em audiência na Comissão de Agricultura da Câmara, que o governo decidiu adiar a obrigatoriedade. Segundo ele, o decreto de adiamento será publicado na semana que vem.

Criado pelo Código Florestal e aprovado em maio de 2012, o CAR serve como um banco de informações sobre os imóveis rurais. O cadastro reúne dados como a delimitação das áreas de proteção, reserva legal, área rural consolidada e áreas de interesse social e de utilidade pública.

Governo anuncia novo salário mínimo no PR; reajuste é de 8,8%

Curitiba - O governo do Estado anunciou ontem que o salário mínimo do Paraná terá um reajuste de 8,8%. A aplicação do índice posiciona o Estado como o maior piso regional do país, com quatro faixas salariais que variam de R$ 1.032,02 a R$ 1.192,45. Os novos valores estarão em vigor a partir de hoje.

São quatro faixas usadas para definir o piso de cada grupo ocupacional: primeiro grupo, de trabalhadores empregados nas atividades agropecuárias, florestais e da pesca, tem o piso fixado em R$ 1.032,02; grupo II, composto por trabalhadores de serviços administrativos, empregados em serviços, vendedores do comércio e trabalhadores de reparação e manutenção, o mínimo regional passa a ser de R$ 1.070,33; profissionais da produção de bens e serviços industriais, que compõem o terceiro grupo, tiveram o salário reajustado para R$ 1.111,04; quarto grupo, de técnicos de nível médio, piso mínimo estabelecido em R$ 1.192,45.

O Paraná
educação
SUPLEMENTO JORNAL O PARANÁ
SEXTA-FEIRA, 1º DE MAIO DE 2015
EDIÇÃO 764
educacao@oparana.com.br

Pós-graduação prepara para atuação como perito criminal

03

KAIRE SENA

Sob um olhar microscópico

Uma experiência desenvolvida pelos alunos do 3º ano do Ensino Fundamental I do ESI - Colégio Nossa Senhora Auxiliadora, foi finalizada no laboratório de Ciências. Durante 40 dias eles guardaram pedaços de pães em um vidro e após esse período puderam visualizar, pelo microscópio, as colônias de seres decompositores e entender o seu papel dentro da cadeia alimentar.

05

Alunos encenam histórias da literatura brasileira

06

PROJETO SOCIAL *Univel participou do evento Tarobá no seu bairro no dia 25 e fez a alegria das crianças*

A responsabilidade é de todos!

A responsabilidade social é também um compromisso com a vida e por isso as grandes empresas devem se preocupar com essa prática e mantê-la vigente. No sábado (25) a Univel participou do projeto social Tarobá no seu bairro, em parceria com a TV Tarobá. Esta foi a primeira edição do evento que ocorreu na praça do bairro Cascavel Velho. As acadêmicas do curso de Licenciatura em Pedagogia fizeram a alegria das crianças com pinturas de rosto, brincadeiras, desenhos para colorir e massinha de modelar.

Durante o evento o Exército, Rotary, Uopecan, Biovel, Farmácia Pague Menos e o Hospital Salete ofereceram testes rápidos de saúde. A Amic também esteve presente prestando assistência jurídica e consulta ao crédito e o Super Muffato ofereceu café da manhã à população. A próxima edição será no calçadão da Avenida Brasil, dia 23 de maio.

Fonte: TV Tarobá

NÚCLEO DE COMUNICAÇÃO UNIVEL

Alunas de Pedagogia participaram do evento com atividades recreativas às crianças

Mais próximo de Deus

Com o intuito de louvar e agradecer a Deus, na noite de segunda feira (27) a Univel, juntamente da Pastoral Univeristária, realizou uma missa para os acadêmicos e funcionários, presidida pelo Arcebispo Dom Mauro Aparecido dos Santos. A celebração ocorreu no auditório da faculdade, que estava lotado.

Na ocasião, o bispo salientou a importância dos jovens se aproximarem de Deus. "O jovem é sedento de Deus, mas nós precisamos mostrar o Deus que ama, não o que castiga e proíbe, explicou Dom Mauro que acrescenta, "É preciso que o jovem sinta que ele é capaz e nós, as pessoas que transmitimos esses testemunhos mostramos que é capaz de vivenciar o amor de Deus". O arcebispo Considerou ainda que o jovem não aceita mais o 'politicamente correto', de querer agradar todo mundo. "Ele quer coisas concretas e Jesus é muito concreto, com ele é quente ou frio, então é isso que os jovens estão precisando ouvir", destaca.

Uma vez por mês a Pastoral Universitária e o Arcebispo atendem na Univel as pessoas que precisam de conselhos espirituais e da confissão. As datas serão definidas e divulgadas pela Univel aos acadêmicos.

Os acadêmicos agradeceram e louvaram ao senhor

Professores de Direito visitam Portugal

Leonardo e Alexandre em encontro com a professora Monica Jardim, na Universidade de Coimbra

Os professores do curso de Direito da Univel, Leonardo Cacau La Bradbury e Alexandre Barbosa foram para Portugal onde realizaram palestras e fecharam convênios com importantes universidades do País. Na Universidade de Lisboa os professores ajustaram um convênio com o instituto de direito luso-brasileiro e na Universidade de Coimbra foram recebidos pela presidente do Instituto de Registros e Notariados, professora Mônica Jardim com quem fecharam quatro convênios. Os docentes ainda visitaram o Supremo Tribunal de Justiça, onde foram recepcionados pelo presidente daquela corte de Justiça.

Alexandre fala sobre a importância da viagem. "Foi importante para os professores, pois permite um intercâmbio e oxigenação de ideias e saberes, especialmente porque palestramos em uma das mais importantes faculdades de Direito do mundo, a Faculdade de Direito da Universidade de Lisboa", comenta o professor. "Para a Univel foi importante, pois iniciamos as tentativas para trazer cinco convênios, sendo quatro com a Universidade de Coimbra e uma com a Universidade de Lisboa, que têm por finalidade o projeto de internacionalização do curso de Direito da Univel", complementa.

FAG *São ofertadas vagas para 12 cursos. Provas serão no dia 06*

Estão abertas as inscrições para o vestibular de junho

A Faculdade Assis Gurgacz realiza, no dia 06 de junho, processo seletivo para o preenchimento de vagas remanescentes em 12 cursos. Serão ofertadas vagas nos cursos de: Administração, Agronomia, Arquitetura e Urbanismo, Ciências Contábeis, Direito, Educação Física, Engenharia Civil, Engenharia Mecânica, Engenharia Elétrica, Medicina Veterinária, Pedagogia e Medicina. O período de inscrições vai até o dia 02 de junho.

A prova será realizada no campus da FAG, no período da tarde, das 14h às 18h. Os portões de acesso às salas de prova serão abertos às 13h e fechados às 14h. O candidato deverá comparecer ao local da prova com antecedência, portando: cédula de Identidade (original), comprovante de inscrição e caneta esferográfica azul ou preta.

A prova será dividida em duas partes: Redação e Questões específicas. A Redação será realizada das 14h às 16h, e a Parte II – que compreende questões de Língua Portuguesa, Literatura Brasileira, Língua Estrangeira, Matemática, Biologia, Química, Física e Conhecimentos Gerais - das 16h às 18h.

O resultado do Processo Seletivo será publicado no dia 10 de junho de 2015. E as matrículas acontecem em 1ª Chamada dias 15 e 16 de junho, 2ª Chamada no dia 17 de junho, 3ª Chamada dia 18 de junho. Se outras chamadas forem necessárias acontecerão a partir do dia 18 de junho.

Mais informações, tais como inscrições, manual do candidato e provas anteriores em: www.fag.edu.br/vestibular.

ASSESSORIA FAG

Período de inscrições vai até 02 de junho e as provas serão no dia 06

Disciplina de Agroecologia tem aulas práticas na Fazenda Escola

O curso de Agronomia da FAG, na disciplina de Agroecologia, promoveu aulas práticas na Fazenda Escola. As atividades foram coordenadas pelo professor Dr. Esmael Lopes dos Santos, que trabalha na Embrapa Soja, na área de manejo do solo e da cultura, em Londrina. As aulas aconteceram durante três sábados (11, 18 e 25 de abril).

Durante a disciplina, os alunos tiveram atividades práticas sobre Agroecologia. Segundo o professor, os conhecimentos incluíram: "formação do solo e a importância de conhecer suas características (aula na trincheira, na mata e na área agrícola), carbono no solo, emissão de gases de efeito estufa, rotação de culturas, adubação verde, integração lavoura/pecuária e integração lavoura/pecuária e floresta, compostagem, etc.", descreve.

O professor Esmael explica ainda que as aulas aconteceram durante o dia todo, passando por várias áreas da Fazenda Escola, desde a mata (ecossistema natural) até as áreas mais antropizadas (agrícolas).

As atividades foram desenvolvidas nas áreas agrícolas, na mata e na trincheira

Pós-Graduação da FAG oferta disciplina de Prática Forense

A Pós-Graduação da Faculdade Assis Gurgacz ofertou, no final de semana (25 e 26/04) o módulo de Prática Forense, que faz parte do curso de especialização em Perícia Forense.

A disciplina foi ministrada pelo professor Evandro Gomes da Silva, experiente Perito Criminal - área Biologia, do Departamento de Criminalística (DC) do Instituto-Geral de Perícias (IGP), do Rio Grande do Sul. O grupo foi premiado pela perícia realizada na boate Kiss em Santa Maria, em que mais de 200 jovens morreram durante um incêndio. Evandro atualmente exerce suas funções de Perito Criminal, na Seção de Perícias Ambientais, onde atende as solicitações de perícia em locais de crimes contra a fauna, contra a flora e crimes de poluição. Tem experiência nas áreas de Criminalística, Entomologia, Bioquímica, análises laboratoriais, modelos animais e in vitro, Bioquímica Ecológica, Botânica aplicada e Metalografia. O professor fez parte da equipe de perícia do caso do menino Bernardo Boldrini, morto em abril de 2014, no Rio Grande do Sul.

O curso de Pós-Graduação visa formar especialistas na área Forense, aptos a prestar concurso público ou atuarem na área Pericial. O professor Evandro busca, através de cenas práticas simuladas de crime, repassar o conhecimento aos alunos que pretendem atuar como peritos criminais.

São dois módulos do curso de especialização denominados de Prática Forense I e II. Neste final de semana foi ministrada a parte I que, segundo Evandro, tratou-se de um momento teórico onde ele apresentou como analisar o local do crime, quais os tipos de locais e como se estruturam os órgãos de perícia. Na tarde de domingo (26), os alunos tiveram a oportunidade de realizar um pequeno ensaio prático ao final do curso, onde o professor apresentou kits com reagentes, fluídos, sangue, materiais de proteção individual, roupas e bonecos sujos de sangue e orientou como coletar, analisar e interpretar vestígios.

Segundo o Perito Criminal, o campo da Perícia é vasto e tem evoluído bastante com o passar dos anos. "A Perícia cresce conforme a ciência se desenvolve; o maior avanço dos últimos tempos é, sem dúvida, o DNA criminal, que facilita a identificação desde vítimas até assassinos. O Brasil já possui um banco de DNA forense criminal e os equipamentos são novos e aperfeiçoados para a área", esclarece.

O professor Evandro explica também sobre o mercado de Perícia: "Há uma demanda reprimida, uma vez que o mercado é insipiente, porém, bastante promissor. Existem dois grandes mercados: Perícia oficial, que são os peritos que trabalham nos estados e na polícia federal; e assistentes técnicos, que são contratados pelas partes". Segundo ele, o objetivo do curso é, através de sua vasta experiência, levar nas cenas simuladas, alguns casos já vivenciados, a fim de preparar os futuros profissionais desta área. O segundo módulo da especialização irá acontecer no mês de maio e será totalmente prático.

Além dos acadêmicos da especialização na área de Perícia, também participaram alunos do "Curso teórico-prático em análise, interpretação e dinâmica de cenas de crime simuladas", ofertado pelo Núcleo de Aperfeiçoamento Profissional (NAP) da FAG.

Mais informações sobre a Pós-Graduação da FAG podem ser obtidas no site (www.fag.edu.br/pos-graduacao/), por telefone (45) 3321-3964 ou por email relacionamentopos@fag.edu.br. Sobre os cursos do Núcleo de Aperfeiçoamento Profissional, mais informações no site (www.fag.edu.br/nap), por telefone (45) 3321-3964, das 8 às 17h, ou pelo e-mail nap@fag.edu.br.

GIRO

DIVULGAÇÃO

O aluno do 3º ano de Jornalismo da Univel, Anderson Leal foi em busca do seu sonho e participou do programa Encontro, com Fátima Bernardes, no dia 27. No final do programa Anderson fez questão de entregar à Fátima um exemplar do jornal laboratório Unifatos, produzido pelos acadêmicos da sua turma. Ao receber o periódico Fátima incentivou os alunos a continuarem e ainda disse que ficava muito feliz ao saber que jovens estão se interessando pelo Jornalismo.

NÚCLEO DE COMUNICAÇÃO UNIVEL

O diretor-presidente da Univel, Renato Silva recebeu o arcebispo Dom Mauro Aparecido dos Santos para uma missa na instituição

AGENDA

FAG

No dia 13 de maio será realizada a 12ª Feira das Profissões FAG/Dom Bosco. Durante todo o dia - das 7h30 às 11h e das 13h às 18h - alunos do Ensino Médio de Colégios de Cascavel e região estarão no campus, para conhecer os cursos, a estrutura e ter contato com o Ensino Superior. Colégios interessados em participar, podem agendar sua visita pelos telefones: (45) 3321-3767 ou por email: informacoes@fag.edu.br.

Unipar Cascavel I

Teve início nesta semana e segue até o próximo dia 5 a exposição de Moda: 'De padrões estéticos e de comportamento a ideais de liberdade'. A exposição está em vários ambientes da Universidade e apresenta trajes que mostram as amarras da imposição da moda do século XIX, a liberdade de expressão e uso apresentados. Confira!

Unipar Cascavel II

Na próxima semana, dias 4, 5 e 6, acontece a 2ª edição VivenciArt, mostra de vivências artísticas promovida pelo Centro Acadêmico do curso de Psicologia da Unipar. A Mostra envolve acadêmicos de todos os cursos e instiga: Qual a sua arte? Vale tudo... apresentações de música, pintura, poesia, teatro, escultura. Prestigie você também!

Unioeste

Seguem abertas as inscrições até o dia 13 de maio, para a 4ª Reunião Paranaense de Ciência do Solo com o tema "Desafios da ciência do solo no contexto das diferentes agriculturas do Paraná", que está sendo realizada pelos cursos de Agronomia, Biologia, Engenharia Agrícola e Geografia da Unioeste de Cascavel. O evento ocorre entre os dias 20 a 22 de maio no Centro de Convenções e Eventos Pedro Luiz Boaretto. Para os interessados em se inscrever e em obter mais informações, podem acessar o site http://www.rpcs2015.com.br/.

KAIRE SENA

Alice Bayer Batalha, em comemoração ao Dia do Índio no Colégio ESI Auxiliadora

SANTA MARIA

ESI AUXILIADORA *Turma do Ensino Fundamental I desenvolveu experiência no período de 40 dias*

Aula prática ensina sobre decomposição dos pães

Alunos do 3º ano do Ensino Fundamental I do ESI - Colégio Nossa Senhora Auxiliadora, estudaram em Ciências os seres decompositores e sua função na cadeia alimentar. Os estudantes fizeram a experiência de colocar um pedaço de pão, em um vidro tampado, acompanhar os seres decompositores por 40 dias e registrar em um diário.

Após esse período, os estudantes trouxeram seus vidros com os pães para comparar com o que foi observado pela turma. Para aprofundar ainda mais a experiência, foram ao laboratório de ciências, com a supervisão do Leyr, professor do Ensino Fundamental II e Médio, na disciplina de Química, que demonstrou na prática, como pode serem vistas as colônias de seres decompositores, através do microscópio.

"Foi muito bom ver os olhinhos curiosos e surpresos no microscópio conhecendo seres vivos. Acredito que foi uma experiência inesquecível. Dessa forma, os alunos puderam compreender como esses seres vivos se proliferam", conta a professora Tatiana Dibur. O principal objetivo da atividade é fazer com que os alunos compreendam o importante papel dos seres decompositores dentro da cadeia alimentar.

FOTOS: KAIRE SENA

Alunos foram ao laboratório para conhecer de perto o processo dos seres decompositores na cadeia alimentar

Eric e Julia com o resultado da experiência que foi realizada durante 40 dias e registrada em um diário

Projeto é encerrado com feira gastronômica

O estudo e pesquisa sobre os alimentos e seus principais nutrientes é, muitas vezes, a chave para o desenvolvimento de hábitos alimentares adequados. Para facilitar o aprendizado dos alunos do 3º ano do Ensino Fundamental I, do ESI Colégio Nossa Senhora Auxiliadora, a professora Tatiana Dibur sorteou entre os alunos um nutriente como: vitamina A-B-C, proteína, lipídio, carboidrato e sais minerais. Assim, cada um pesquisou os benefícios dessa substância para o organismo, fez um cartaz explicativo e trouxe para ser degustado em sala de aula um alimento que contivesse esse nutriente.

O projeto foi encerrado com uma feira gastronômica onde as turmas puderam conferir o resultado das pesquisas, o alimento trabalhado pelos demais colegas e partilhar os mesmos. "Foi muito bom vê-los explicando para os colegas sobre os melhores alimentos e seus benefícios para a saúde. E o melhor ainda, ouvir de alguns pais de que por meio da pesquisa o filho seinteressou em comer um alimento que nunca tinha provado", conta satisfeita a professora.

Projeto também incluiu a mostra de cartazes informativos produzidos pelas crianças

Alunos pesquisaram benefício de nutrientes e trouxeram alimentos para serem compartilhados

Semana das Mães

Estamos nos aproximando da data em que comemoramos o Dia das Mães. Os alunos do berçário ao 5º ano do Ensino Fundamental I, do ESI Colégio Nossa Senhora Auxiliadora, preparam uma série de apresentações para homenageá-las. A Semana das Mães começa na segunda-feira e segue até sexta-feira sempre com início às 18h15, no pátio da instituição. Veja o cronograma no site do colégio: www.esiauxiliadora.com.br

A aluna Isis Nikara Cherini Lorenzi foi a personagem índia

As apresentações encantaram as crianças do Colégio Santa Maria

LITERATURA *Alunos se apresentaram como personagens das histórias dos livros*

Santa Maria apresenta projeto "Dona Benta em: Os índios do Brasil"

No dia 18 de abril é comemorado o Dia Nacional do Livro Infantil. A data não foi escolhida ao acaso: trata-se de uma justa homenagem a Monteiro Lobato, escritor que, como poucos, dedicou-se à literatura infantil no Brasil.

Para lembrar dessa data tão importante, o Colégio Santa Maria, com apoio da bibliotecária Marilene Tavares Lorenz, desenvolveu o projeto: Dona Benta em: Os índios do Brasil. Como ela é uma avó carinhosa, atenciosa, adora contar e ensinar os moradores do seu sítio através das histórias sobre os primeiros habitantes do Brasil, os índios.

Com o objetivo de tornar a cultura indígena conhecida em meio a nossa comunidade educativa, foi feita a apresentação de alguns personagens contidos nas leituras dos livros dispostos no acervo bibliográfico do Colégio.

Dessa forma, os alunos, fizeram uma reflexão quanto à mudança ocorrida através da história, e como esta influenciou nos hábitos e costumes desse povo.

Durante todo o mês de Abril, houve apresentações de diversos livros infantis, destacando as histórias de Dona Benta e os povos indígenas. Para o projeto algumas tendas foram montadas pelo pátio da escola, onde alunos do Fundamental 1 e 2 e Ensino Médio representaram alguns personagens bem conhecidos como: os índios, a turma do Sítio do pica-pau amarelo, Chapeuzinho Vermelho, Branca de Neve, Cinderela e a Bela. Apesar de alguns personagens não fazerem parte das histórias infantis brasileiras, foram representados também por serem muito conhecidos na literatura como um todo.

As tendas foram visitadas durante todo o dia, com o revezamento das turmas, desde a Educação Infantil até o Ensino Médio. Durante a visita, os personagens apresentavam pequenas peças teatrais e contavam a biografia do autor.

Os alunos ficaram encantados, pois, por mais que conhecessem as histórias, as mesmas foram vivenciadas de uma forma criativa e alegre.

Projeto teve como intuito disseminar a cultura indígena no ambiente escolar

Histórias da literatura infantil foram encenadas por alunos

FAMIPAR *Sonia Färber falou sobre temas da Tanatologia e Psicologia relacionados à psiquiatria*

Professora apresenta artigos em congresso europeu

A coordenadora do Curso de Tanatologia, da Famipar, doutoranda Sonia Sirtoli Färber, participou do 23º Congresso Europeu de Psiquiatria (EPA 2015), realizado em Viena, Áustria, entre os dias 28 a 31 março.

Neste congresso a professora apresentou quatro pesquisas realizadas com a psicóloga Monique Färber. Esta participação é fruto do convite feito em setembro de 2014, durante participação no XVI Congresso Mundial de Psiquiatria, na cidade de Madri-Espanha.

Os trabalhos apresentados versam sobre a Tanatologia e a Psicologia em quatro âmbitos de diálogo com a psiquiatria:

1º Psyche and the sleep of Thanatos

Este trabalho é um exercício de hermenêutica tanato-semiótica da obra de Maurice Denis: *"The vengeance of Venus, opening the box of dreams of the underworld, sinks into sleep"*.

2º Fairy tales and wonderful stories as a pedagogical proposal for the elaboration of losses

Esta pesquisa apresenta paradigmas de resiliência, presentes nos contos de fadas e histórias maravilhosas, e descreve como que o comportamento resiliente dos personagens pode ser uma proposta pedagógica para a elaboração de perdas.

3º Resilience: ability to be sane in an insane environment

É uma investigação sobre a capacidade humana de absorver os impactos e frustrações, que ocorrem ao longo da vida, e mantendo o equilíbrio e a homeostase; tendo como premissa a necessidade da epimeleia nos âmbitos cognitivo-espiritual-social para fortalecer a resiliência.

4º Living with death: the need for rapprochement between thanatology and the sciences of physical and mental health

O trabalho apresenta a necessidade da inclusão da disciplina de Tanatologia nos cursos de ciências da saúde, especialmente, na medicina.

Segundo Sonia todas as pesquisas foram importantes, e duas delas receberam um destaque especial: A pesquisa sobre os contos de fada e histórias maravilhosas como paradigma de superação das perdas e resiliência, e a que versa sobre a inclusão da Tanatologia como disciplina dos cursos das áreas da saúde, especialmente, da Medicina. "A primeira foi muito apreciada pelos psiquiatras, por apresentar uma alternativa lúdica e linguagem capaz de alcançar as crianças que vivenciam o luto decorrente de perdas, especialmente, de morte. Já o segundo tema de pesquisa foi motivo de amplo debate e aceitação. Médicos, de vários países da Europa expuseram a necessidade de cuidado àquele que cuida, e que nem sempre o profissional da saúde sai da vida acadêmica detentor dos suportes necessários para enfrentar a morte e lidar com o limite da profissão", ressalta.

Nesta pesquisa, Sonia acrescenta ainda que por tratar de seres mortais, chegará um momento em que o paciente não poderá ser mantido vivo, independente da habilidade profissional e da técnica empregada.

"Um psiquiatra da Itália, me perguntou: como podemos nos preparar para a morte dos pacientes, das pessoas que amamos e a nossa própria morte? brinquei dizendo com nosso curso de Tanatologia!", conta a professora ao complementar com o que ensina aos seus alunos, "viva bem o dia de hoje. Faça bem o que tem que fazer hoje, perdoe e peça perdão. Não economize demonstrações de afeto. E, quando a morte acontecer, você sofrerá somente pelos motivos certos, e não terá que lamentar por ter desperdiçado o tempo e as oportunidades".

Sobre o evento, a pesquisadora comemora a oportunidade de ter trabalhos divulgados internacionalmente. "Busco sempre participar de eventos em que a interdisciplinaridade possa valorizar a minha atuação como profissional e como pesquisadora. E, poder representar, mais uma vez, a Tanatologia do Brasil no exterior e apresentar aos colegas da comunidade científica internacional as nossas pesquisas possibilita um *feedback* importantíssimo, para que possamos avançar ainda mais", ressalta Sonia.

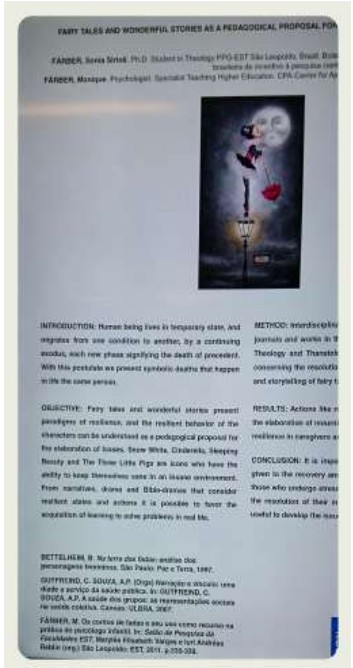

UNIPAR *Palestras foram ministradas pelo presidente do CRA/PR, Gilberto Griebeler, e pelo conselheiro e diretor da Unipar de Cascavel, Gelson Uecker*

Por que escolhi Administração? Tema é debatido em Aula Magna

Gilberto Serpa Griebeler fala da importância da profissão no mercado de trabalho

Toledo - Em parceria com o Conselho Regional de Administração, a coordenação do curso da Unipar de Toledo, reuniu estudantes, professores e profissionais da área para assistirem a tradicional Aula Magna. Para apresentação de palestras foram convidados o presidente do CRA/PR, Gilberto Griebeler, e o conselheiro e diretor da Unipar de Cascavel, professor Gelson Uecker. Por que escolhi Administração? Esse foi o tema discutido pelos dois profissionais, que falaram sobre a escolha da profissão, a importância do administrador no mercado de trabalho, as oportunidades que o mercado tem ofertado e o comprometimento que os estudantes devem ter com o curso para se destacarem após a formação.

Na avaliação do coordenador do curso, professor Tiago Fischer, a aula contribuiu em muito no aprendizado acadêmico. "As experiências e conhecimentos que os palestrantes compartilharam com nossos alunos serviram para que eles pudessem compreender melhor sobre a carreira que escolheram, bem como as perspectivas quanto ao futuro da profissão". O diretor da Unidade, professor Roberto Niero, também prestigiou o evento.

Design e Produção de Moda está com inscrições abertas em Cascavel

Cascavel *- A Universidade Paranaense investe na pós-graduação em Design e Produção de Moda. O curso visa promover a formação avançada, capacitando profissionais a atuarem em uma das áreas que mais cresce no mercado, com excelência de qualidade e competitividade para a indústria da moda. O foco é a interação entre as vertentes de criação, desenvolvimento e produção de Moda, promovendo diferentes visões da realidade. O público-alvo é composto por profissionais graduados em Moda, Estilismo, Design de Moda, Gestão de Moda, e áreas afins. Inscrições encerram nesta semana e podem ser feitas pelo site www.unipar.br. As aulas acontecerão em regime quinzenal, às sextas-feiras, das 19 às 23 horas e, aos sábados, das 7h30 às 11h50 e das 13 às 17h20. Mais informações podem ser obtidas pelo telefone (45) 3321-1300.*

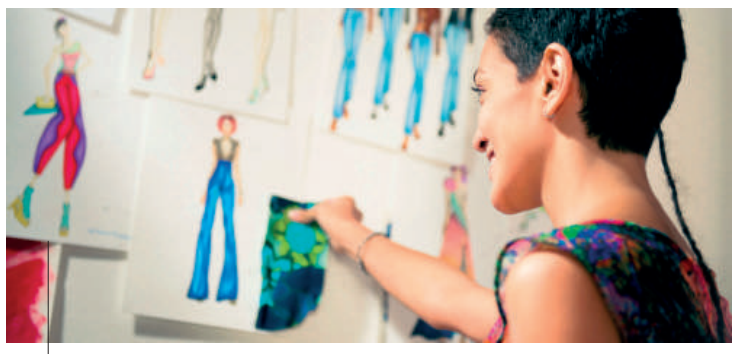

Curso busca capacitar para a atuação nas áreas que mais crescem no mercado

Inscrições abertas para Direito Previdenciário

Toledo - A campanha de Pós-Graduação 2015 da Universidade Paranaense – Unipar está a todo vapor. Para os profissionais que querem dar continuidade aos estudos, a especialização em Direito Previdenciário é uma das opções. Com número de vagas limitado, curso está disponível nas Unidades de Toledo e Umuarama e as inscrições estão abertas.

Um dos objetivos da especialização é fornecer ao profissional de Direito conhecimentos atualizados e aprofundamento científico necessário ao pleno entendimento em relação ao Direito Previdenciário, voltado para a aplicabilidade na prática diária requerida para a atuação profissional, tanto na área de advocacia empresarial, consultiva e de assessoramento, quanto nos requerimentos administrativos e judiciais de benefícios.

Ex-alunos da Instituição serão beneficiados com descontos na mensalidade por meio do programa de fidelização da Unipar.

Mais informações no site www.presencial.unipar.br ou pelos telefones (44) 3621-2816 e (45) 3277-8500.

MBA em Empreendedorismo e Coaching inicia aulas com sucesso

Cascavel - MBA tem efeito positivo no mercado de trabalho, incentivando atitudes de liderança, criatividade, inovação e dinamismo.

Teve início em abril e segue com sucesso na Unipar em Cascavel as aulas do MBA em Empreendedorismo e Coaching. O objetivo da especialização é proporcionar o desenvolvimento de conhecimentos, habilidades e, principalmente, atitudes de liderança, criatividade, inovação e gestão empresarial dinâmica.

Segundo a coordenadora da especialização, professora Adriane Diemer Uecker, uma grande vantagem é que toda a troca de informação e conhecimento apreendidos em um MBA aumenta a capacidade do profissional apresentar um melhor desempenho na empresa, por isso a significativa procura pelo curso, atraindo profissionais de diversas áreas, como Administração, Comunicação Social, Arquitetura e Urbanismo, Moda, Economia, Enfermagem, Estética, entre outras.

O corpo docente, altamente qualificado, promete trazer assuntos de interesse de executivos e profissionais dessas diversas áreas, relacionados com disciplinas voltadas à economia, inovação & produção e coaching. Este primeiro módulo foi ministrado pelo diretor da Unidade, professor e administrador Gelson Uecker, com a disciplina de Empreendedorismo: Atitude & Criatividade.

O professor fez considerações sobre empreendedorismo, comportamento e atitudes empreendedoras. Também apresentou breve histórico do empreendedorismo no Brasil, principais casos de empreendedorismo e teorias econômicas e comportamentais sobre o empreendedorismo.

Professor Gelson Ucker ministra disciplina de Empreendedorismo: Atitude & Criatividade

Classificados

anuncio@oparana.com.br

(45) 3321-1010

Veículos Diversos

BARBADA

Uno Whay, 2010, de R$ 17.500. por R$ 12.800. Fiesta, 1997, de R$ 8.500. por 5.800. Financia 100%. F: (45) 9922-2528 CI-157728.

CHEVROLET

MONTANA CONQUEST

2009, 1.4 Flex, preta, completa, + capota, protetor de caçamba, engate, toca CD, pneus novos, R$ 23.000., só vendo. F: (45) 9966-6699. CI-155802.

S10 2011

Executiva, completo, MWM a diesel, 63.000km, valor a combinar. F: (45) 8421-4563/ 9982-7330. CI-157817.

CITROËN

C-4 PALLAS 2008

Excluvise, cinza, completo, R$ 30.000., só vendo. F: (45) 9966-6699. CI-155803.

Ford

ECOSPORT FREESTYLE

XLT, 2009, completa, preta, c/ multimidia, step s/ uso. R$ 33.500. F: (45) 9964-1220/ 8403-2218. CI-157667.

ECOSPORT XLT

Automática, 2008, preta, excelente. R$ 32.500. F: (45) 3224-67717/ 8402-7695 c/ Gilmar. CI-157586.

RANGER 2000

Diesel 4x4, 4 portas. R$ 35.000., troco por carro de mesmo valor ou maior valor. F: (45) 9917-9700. CI-157665.

RANGER XLT 11/12

Prata, completa, R$ 70.000., só vendo. F: (45) 9966-6699. CI-155804.

MITSUBISHI

L200 TRITON

2012, dupla, 4x4 prata, 3.2 HPE, 2º dono, garantia até 2016. R$ 85.000. F: (45) 3224-6117/ 8402-7695 c/ Gilmar. CI-157589.

L200 TRITON

2008/2008, vermelha, R$ 66.000. F: (45) 9911-2216 CI-157844.

PEUGEOT

VENDO OU TROCO

Peugeot/206, 2003, modelo Quiksilver 1.6, completo, prata, R$ 14.500. F: (45) 9927-3049/ 9125-3049. CI-157429.

TOYOTA

HILLUX 2.7 EFI

4x2, gasolina, simples, SRV, 2002, completa, prata. Aceito troca por carro sedan. F: (45) 9108-2914. CI-157522.

Volkswagen

AMAROK SE

Dupla, 11/12, 4x4 prata, 160cv, Bi-Turbo, 2º dono, R$ 82.000. F: (45) 3224-6117/ 8402-7695 c/ Gilmar. CI-157587.

POLO 2010

Preta, completo, sedan, pneus seminovos. R$ 30.000. F: (45) 9814-2628. CI-157715.

SANTANA CLI 2.0

1994, cinza, ar, direção, travas, alarme. R$ 7.500. F: (45) 8432-4421. CI-157267.

Caminhões

INTERNATIONAL 9800

6x4, 2001, motor novo, com carreta caçamba 3 eixos ano 2004, c/ pneus, vendo ou troco por imóvel. R$ 140.000. F: (45) 9959-9449. CI-157644.

VENDE-SE 1 MB

Vasculante, ano 1991 tipo 1625. R$ 65.000. F: (45) 9986-6807. CI-157577.

Moto

HONDA XL 700

Translap 2012, único dono, placa A, revisada, pouco uso, 16.000km originais, sem detalhes, nova mesmo, preço abaixo da Fipe. Troco por moto de menor valor, financio, fotos por Whatsapp. F: (45) 9933-3801. CI-157752.

SUZUKI EN 125 YES

2009, revisada, R$ 3.350. F: (45) 9966-6699. CI-155805.

Apartamentos

ALUGO APARTAMENTO

Reformado, c/ 3 qtos., Quinta do Sol, prox. ao JL Shopping. R$ 580,00 mais condomínio. F: (45) 9981-4704 c/ Claudete. CI-157679.

ALUGO APARTAMENTO

Residencial Vila Germanica, 2 qto. R$ 900. (inclui iptu, lixo e condominio). F: (45) 9965-7106/ 9965-3606. CI-156908.

ALUGO APARTAMENTO

Residencial Rothenburg, suíte, 2 qtos., 2 gar. R$ 1.100. (inclui iptu, lixo e condominio). F: (45) 9965-7106/ 9965-3606. CI-156909.

ALUGO APARTAMENTO

1 quarto, sala, cozinha, lavanderia, BWC, garagem, Rua Ieda Baggio Mayer, R$ 620. F: (45) 3035-3876/ 9972-8851. CI-157507.

APART. ED. APOLO

Centro, rua Paraná 956, c/101,59m² de area total, c/ 2 qtos., sala de estar/ jantar, cozinha, bwc, lavanderia, sacada c/ churrasq. R$ 215.000. F: (45) 9972-0172/ 9972-0213. Creci J4114. CI-154591.

APART. NO CENTRO

Rua Marcia Regina, entre Nereu Ramos e Av. Tancredo Neves, avaliado em R$ 185.000., vendo por apenas R$ 145.000., financia Minha Casa Minha Vida, sem subsídio, pois apart. seminovo parcelas iguais aluguel, aceito carro de entrada. Fotos por WhatsappF: (45) 9933-3801. CI-157746.

APARTAMENTO

Ed. João Batista Cunha, rua Riachuelo 2420, esq. c/ Londrina, suíte, 2 qtos, piscinas, sauna, área de lazer, sacada c/ churrasq., salão de festas, 2 vagas, depósito, portaria 24hs, taxa de condomínio só R$ 180., padrão Saraiva de Rezende, tabela de R$ 480.000., vendo hoje por R$ 380.000., apenas. F: (45) 9933-3801. CI-157741.

APARTAMENTO CENTRAL

Vendo, próx. a D' Angeles, desocupado, 120m², suíte + 2 qtos., sala, coz., bwc, lavand., sacada, garagem. F: (45) 3225-2540/ 9972-3834. Creci 7297. CI-157551.

APARTAMENTO CENTRO

Ed. Indepência, suíte, 2 qtos, bwc, lavand., sala 2 ambientes, coz. planejada, sacada fechada, semimobiliado, condomínio baixo, portaria, salão de festa, 2 gar. R$ 460.000. F: (45) 9999-1722/ 9999-1788. CI-157599.

ED. ALTO DA FAG

Rua João Kuloski, c/ 47m², 01 suíte, sala de estar, coz., lavanderia, c/ garagem. R$ 140.000. CRECI J4114. F: (45) 9972-0172/ 9972-0213. CI-154578.

OPORTUNIDADE

Ed. Rio da Prata, semimobiliado, rua Uruguai, 423, c/ 88,92m², 3 qtos., bwc, sala de estar/jantar, sacada, coz., lav., 1 vaga. R$ 248.000. Creci J- 4114. F: (45) 9972-0172/ 9972-0213. CI-154582.

SERAFIM VENDE

Apartamento, Coqueiral, 104m², suíte, 2 quartos, demais dependências, ótima localização, próximo a Unipar. R$ 270.000. F: (45) 3035-2714/ 9922-7904/ 9936-4099. Creci 19806f. www.willianserafim.com.br CI-157738.

V. MORETTI ALUGA

Apartamento Ed. Villa Firenze, rua Manoel Ribas, 2357, centro, c/ suíte, 02 qtos, sala, cozinha, área de serviço, 01 vaga de garagem. R$ 800. F: (45) 3322-1515 CRECI 3149 J CI-154143.

V. MORETTI ALUGA

Apartamento no Res. Country, rua Rafael Picoli 1655, c/ 2 qtos, sala 2 ambientes, cozinha, área de serviço, 1 vaga de garagem. R$ 650. F: (45) 3322-1515 CRECI 3149 J CI-154144.

V. MORETTI ALUGA

Apartamentos Ed. Dona Guilhermina, na Rua Erechim, 1819, Centro, 1º andar, c/ suíte, 2 quartos e demais dependências, 1 vagas de garagem R$ 990., e outro c/ 2 quartos, e demais dependências, 1 vaga de garagem R$ 850. F: (45) 3322-1515 CRECI 3149 J CI-154145.

V. MORETTI VENDE

OU ALUGA. Apartamento Ed. Dom Carlesso, rua 7 de Setembro 3520, centro, suíte c/ sacada, 2 qtos, sala c/ sacada, cozinha c/ armários, banheiro, área de serviço, dep. de empregada, 2 vagas de garagem. Venda R$ 400.000. Aluguel R$ 650. F: (45) 3322-1515. CRECI 3149 J. CI-154147.

VENDO APARTAMENTO

Vila Medine, rua Minas Gerais, 3 suítes, 3 gar., negócio c/ segurança e flexibilidade. Tratar c/ Aldo F: (45) 9962-2562. CI-156001.

VENDO APARTAMENTO

Ed. Monte Moriá, Rua Minas Gerais, c/ suíte, 2 qtos, bwc social, sala em 2 ambientes, coz., area de serviço, sacada c/ churrasq., mobiliado, 2 vagas de garagem. R$ 450.000. Ac. troca. F: (45) 9966-1118. CI-157819.

VENDO OU ALUGO

Apart. no Ed. Saint Moritz, suíte c/ closet e hidro, suíte, 2 qtos, bwc social, lavabo, sala estar/jantar, sala de tv, cozinha semimobiliada, área de serviço c/ armários, sacada c/ churrasqueira, aquecimento a gás, academia, brinquedoteca, elevador social/ serviço, piscina, porteiro 24 horas, playground, quadra de esportes, salão de festas, depósito, gar. p/ 2 carros. F: (45) 9923-8282. CI-157539.

Casas

ALUGO CASA ALVENARIA

3 qts., sala, copa, e demais depend. R$ 850. F: (45) 32248783/ 9974-6593. CI-157669.

ALUGO CASA ALVENARIA

2 qtos., e demais depend., rua Visconde de Guarapuava 2891. R$ 800. F: (45) 32248783/ 9974-6593. CI-157668.

CASA NO CLAUDETE

3 qtos., 70m², documentação para minha casa minha vida. R$ 155.000. F: (45) 9941-6663. CI-157716.

CASA NO COUNTRY

Aluga, 4 qtos., (1 suíte), armário, coz., aquecedor a gás, ár, piscina, churrasq., campo, cerca elétr., rua Pedro Ivo, 2402. F: (41) 9856-8535. CI-157802.

CASA NO JD. PERIOLO

C/ 119m², suite, 2 qtos., sala, cozinha, área de serviço, edicula c/ churrasqueira, 2 vagas de garagem, terreno c/240m². Ac. carro como entrada. R$ 190.000. F: (45) 9972-0213/ 9972-0172. Creci J4114. CI-154584.

CASA NO PADOVANI

R$ 155.000., financia Minha Casa Minha Vida. F: (45) 9941-6663. CI-157717.

CASA NOVO MILÊNIO

Com laje, 2 qtos., sala estar/jantar, bwc, coz., lavand., 2 vagas. R$ 180.000. F: (45) 9972-0213/ 9972-0172. Creci J4114. CI-154590.

CASA TROPICAL

Aprox., 300m², excelente localização. R$ 800.000. Aceito casa ou chácara menor valor. F: (45) 3225-2540/ 9901-6633. Creci 7297. www.gersonparanhos.com.br CI-157552.

CASAS NOVAS

C/ 2 qtos., sala, coz., banheiro e garagem. R$ 140.000. Financia minha Casa minha Vida. F: (45) 3225-2540/ 9907-1757. Creci 7297. www.gersonparanhos.com.br CI-157553.

MINHA CASA MINHA VIDA

Jd. Presidente, rua Candangos, c/ 50m², 3 quartos e demais dependências. R$ 140.000. Creci J4114. F: (45) 9972-0172/ 9972-0213. CI-154589.

MINHA CASA MINHA VIDA

No Morumbi, c/ 57m², 2 quartos e demais dependências. R$ 120.000. Creci J- 4114. F: (45) 9972-0172/ 9972-0213. CI-154592.

PARQUE SÃO PAULO

Tererno c/ 402m² e c/ casa de 110m². R$ 290.000. F: (45) 9972-0213/ 9972-0172. Creci J4114. CI-154581.

SERAFIM VENDE

Casa Jd. Montreal 50m², 2 quartos, demais dependências, com pequena sobra de terreno no fundo, por apenas R$ 140.000. F: (45) 9922-7904/ 9936-4099/ 3035-2714. www.willianserafim.com.br CRECI 19806-F. CI-157732.

SERAFIM VENDE

Casa Jd. Maria Luiza, c/ 165m², suíte, 2 quartos, acabamento todo em laje, porcelanato, gesso, coz., planejada. Apenas R$ 330.000. F: (45) 3035-2714/ 9922-7904/ 9936-4099. Creci 19806f. www.willianserafim.com.br CI-157748.

SERAFIM VENDE

Casa Jd. Alto Alegre 120m², terreno medindo 14x40m, c/ piscina, edícula, suíte, 2 quartos, demais dependências. R$ 430.000. F: (45) 3035-2714/ 9922-7904/ 9936-4099. Creci 19806f. www.willianserafim.com.br CI-157751.

SERAFIM VENDE

Sobrado Jd Aclimação de 160m², suíte, 3 qtos, demais depend., c/ grande, sobra de terreno nos fundos, gar. coberta para 2 carros. R$ 450.000. F: (45) 3035-2714/ 9922-7904/ 9936-4099. Creci19806f www.willianserafim.com.br CI-157766.

SERAFIM VENDE

Casa Jd. Angra dos Reis de aprox. 92m², suíte, 2 quartos, mais dependências, fino acabamento, ótima localização por apenas R$ 230.000. F: (45) 3035-2714/ 9922-7904/ 9936-4099. Creci19806f www.willianserafim.com.br CI-157771.

SERAFIM VENDE

Casa Parque São Paulo, c/ 116m², ótima localização, fino acabamento, c/ sobra de terreno no fundo, cabendo até 3 carros dentro do pátio. Apenas R$ 410.000. F: (45) 3035-2714/ 9922-7904/ 9936-4099. Creci 19806f. www.willianserafim.com.br CI-157745.

SERAFIM VENDE

Casa Jardim Florença, ótima localização, acima do nível da rua, 56m², 2 qtos., demais depend., sobra de terreno nos fundos, por apenas R$ 150.000. F: (45) 3035-2714/ 9922-7904/ 9936-4099. Creci 19806f www.willianserafim.com.br CI-157756.

SERAFIM VENDE

Sobrado na região do Pioneiros Catarinense sendo de aprox. 130m², suíte, 2 quartos, demais dependências, porcelanato, acabamento em gesso, churrasq, R$ 315.000. F: (45) 3035-2714/ 9922-7904/ 9936-4099. Creci19806f www.willianserafim.com.br CI-157769.

SERAFIM VENDE

Sobrado Jd. Roma 200m², linda visão da cidade, fino acabamento, suíte, 2 quartos, garagem coberta 2 carros, grande sobra de terreno, R$ 530.000. F: (45) 3035-2714/ 9922-7904/ 9936-4099. Creci19806f www.willianserafim.com.br CI-157770.

SERAFIM VENDE

Casa no Alto Alegre, aprox. 160m², suite, 2 qts, mais depend., ótima localização, sol se poem ao fundos, gar. para 2 camionetes na parte coberta mais 2 carros ficando metade na parte coberta. Por apenas R$ 450.000. F: (45) 3035-2714/ 9922-7904/ 9936-4099. Creci19806f www.willianserafim.com.br CI-157760.

SOBRADO

Rua Natal, próx. JL Shopping, suíte, 2 qtos, porcelanato, hidromassagem, churrasq., coz. planejada, 2 vagas de gar., de R$ 400.000. por R$ 345.000. Financia, estuda troca por veículo na Fipe. F: (45) 9933-3801 (fotos solicite). CI-157734.

SOBRADO NOVO

Cond. Villagio no Pq. São Paulo, geminado em condomínio fechado, c/ suíte, 2 qtos., bwc, sendo que um quarto tem closet, sala de estar/ jantar, coz., lavabo e lav., garagem p/ 2 carros. R$ 330.000. F: (45) 9972-0172/ 9972-0213. Creci J-4114. CI-154585.

SOBRADO PORTO SEGURO

C/190m², suíte, + 2 qtos., escritório, 2 sacadas, gar. p/ 3 carros, e demais depend., todo em gesso e porcelanato, aquecimento solar, sobra de terreno p/ piscina. R$ 570.000. F: (45) 9978-4844/ 9108-3787. CI-157160.

VENDO CASA MADEIRA

Canafistula, 65m². Valor a combinar. F: (45) 9955-8706 c/ Edina. CI-157825.

Ponto Comercial

ALUGA-SE BARRACÃO

C/ 400m², na Av. Gralha Azul 88 B, frente c/ a BR 277, no Guarujá, próprio para depósito de mercadoria. F: (45) 9822-1550. CI-157828.

ALUGO BARRACÃO

360m², Rua Frascisco Beltrão, 976, Pacaembu. Valor á combinar. F: (45) 9970-4321/ 8811-0503. CI-157307.

ALUGO SALA COMERCIAL

Rua Ieda Baggio Mayer 969, em frente ao antigo Liderança. F: (45) 3035-3876/ 9972-8851. CI-157504.

OPORTUNIDADE

Excelente preço, sala comercial no Day Saúde, térreo c/ 50,78m², s/ garagem. R$ 135.000. F: (45) 9972-0172/ 9972-0213. Creci J4114. CI-154587.

V. MORETTI ALUGA

Sala Comercial Nova, na Rua Paraná, 4753, sala 8, medindo aprox. 170,75m². R$ 2.828. F: (45) 3322-1515 CRECI 3149 J CI-154148.

V. MORETTI ALUGA

Sala Comercial, na Rua Rio Grande do Sul 1983-B, centro, c/ aproximadamente 52,50m². R$ 1.300. F: (45) 3322-1515 CRECI 3149 J CI-154258.

VENDO SALA COMERCIAL

Térrea, c/ 30m²de área privativa, na Avenida Toledo 1142. R$ 120.000. Aceito carro ou terreno como parte do pagamento. CRECI J4114. F: (45) 9972-0172/ 9972-0213. CI-154579.

Terrenos

10 ALQUEIRES

São Salvador, 8 mecanizados, c/ benfeitoras, boa de água, a 4km do asfalto, R$ 850.000. F: (45) 3035-2714/ 9922-7904/ 9936-4099. Creci19806f www.willianserafim.com.br CI-157761.

ÁREA 14 DE NOVEMBRO

De 4.633m², Rua Souza Naves Sul após o viaduto Petrocon, ao lado da Met. Turmina, R$ 850.000. F: (45) 3035-6699/ 9966-6699. CRECI 3999. CI-155796.

AREA NA CLAUDETE

Quadra, 10.780m², Rua Teresina entre a Visconde do Rio Branco e Marechal Floriano. R$ 10.000.000. F: (45) 9901-6633 tim/ 3225-2540. Creci 7297. www.gersonparanhos.com.br CI-157702.

CHÁCARA DE 1 ALQ.

Guavira, aproximadamente 20km do centro, sem benfeitorias. Por apenas R$ 150.000., ou vendo área total de 2 alq. R$ 250.000. F: (45) 3035-2714/ 9922-7904/ 9936-4099. Creci 19806f www.willianserafim.com.br CI-157758.

LOTE DO VALE DO SOL

399m² (14x28,5) Rua Antonio Elias, Sub Esquina com Ilha de Paqueta. R$ 310.000 F: (45) 9972-3834 tim/ 3225-2540. Creci 7297. www.gersonparanhos.com.br CI-157703.

LOTE SANTO ONOFRE

525m², (15x35), prox ao HU, Rua Yanomanis. R$ 170.000. F: (45) 9901-6633 tim/ 3225-2540. Creci 7297. www.gersonparanhos.com.br CI-157550.

SERAFIM VENDE

Área BR 277, sendo 8.000m², com barracão 2.000m², R$ 2.800.000. F: (45) 9922-7904/ 9936-4099/ 3035-2714. www.willianserafim.com.br CRECI 19806-F. CI-157733.

SERAFIM VENDE

Lote Jd. Angra dos Reis, 10x30m, R$ 80.000.+ parcelas. F: (45) 3035-2714/ 9922-7904/ 9936-4099. Creci19806f www.willianserafim.com.br CI-157764.

SERAFIM VENDE

Chácara 2 alq., por R$ 350.000., área plana muito boa de água, aproximadamente 8km do centro. F: (45) 3035-2714/ 9922-7904/ 9936-4099. Creci 19806f. www.willianserafim.com.br CI-157750.

SERAFIM VENDE

Terreno no Tropical, c/ 462m² (14x33), próximo ao antigo Polivalente. Apenas R$ 450.000. F: (45) 3035-2714/ 9922-7904/ 9936-4099. Creci 19806f. www.willianserafim.com.br CI-157753.

SERAFIM VENDE

Lotes no alagado de Capitão, condomínio Marinas de Capitão, a partir de R$ 33.000. F: (45) 3035-2714/ 9922-7904/ 9936-4099. Creci19806f www.willianserafim.com.br CI-157765.

SERAFIM VENDE

Lotes no alagado de Capitão condomínio Marinas de Capitão, a partir de R$ 33.000. F: (45) 3035-2714/ 9922-7904/ 9936-4099. Creci19806f www.willianserafim.com.br CI-157773.

SERAFIM VENDE

10 alqueires entre Cascavel e Santa Tereza, a 1.000m do asfalto, R$ 200.000. F: (45) 3035-2714/ 9922-7904/ 9936-4099. Creci19806f www.willianserafim.com.br CI-157774.

SERAFIM VENDE

40 alqueires na linha 47, c/ 15 alqueires mecanizados, restante em pastagem, 1.250 sacas de soja por alqueire, entrada + 2x. F: (45) 3035-2714/ 9922-7904/ 9936-4099. Creci 19806f. www.willianserafim.com.br CI-157735.

SERAFIM VENDE

Chácara de 4 alqueires, linha 47, muito boa de água, com casa de madeira, sendo 19km do centro. R$ 380.000. F: (45) 3035-2714/ 9922-7904/ 9936-4099. Creci 19806f. www.willianserafim.com.br CI-157736.

SERAFIM VENDE

Terreno Jd. Angra dos Reis, ótima localização, medindo 10x25, a 50m da Tito Muffato.por apenas R$ 135.000. F: (45) 3035-2714/ 9922-7904/ 9936-4099. Creci 19806f. www.willianserafim.com.br. CI-157740.

Globoaves

CONTRATA:

AUXILIAR ADMINISTRATIVO

Perfil da vaga: Atuar como "Facilitador" nas granjas de produção da empresa. É desejável ter o Ensino Médio completo. Obs: Realiza também as atividades da produção. Horário: 07:30 às 16:30 (com escala de folga).

Os interessados devem encaminhar currículo para análise no e-mail: fatima.pardinho@globoaves.com.br
Telefone para contato: (45) 3301-3418

SERAFIM VENDE

Terreno Jardim Santo Antônio, ótima localização, acima do nível da rua, sol da tarde na lateral, 13x45. Apenas R$ 200.000. F: (45) 3035-2714/ 9922-7904/ 9936-4099. Creci 19806f. www.willianserafim.com.br CI-157747.

SERAFIM VENDE

Terreno Jd. Angra dos Reis, ótima localização, medindo 10x25, a 50m da Tito Muffato.por apenas R$ 120.000. F: (45) 3035-2714/ 9922-7904/ 9936-4099. Creci 19806f. www.willianserafim.com.br. CI-157762.

SERAFIM VENDE

Terreno Jd. Coqueiral 12x56m, a meia quadra da Av. Brasil, próx a Bartinik, com casa de 80m², alv., R$ 330.000. F: (45) 3035-2714/ 9922-7904/ 9936-4099. Creci19806f www.willianserafim.com.br CI-157772.

TERRENO CENTRAL

C/ 1050m², (25x42), Rua Vitória 770, R$ 1.200.000. F: (45) 3035-6699/ 9966-6699. CRECI 3999. CI-155798.

TERRENO JD COUNTRY

C/ 962,5m², (17,50x55), Rua Rio Grande do Norte, entre as ruas 13 de Maio e Tiradentes, R$ 700.000. F: (45) 3035-6699/ 9966-6699. CRECI 3999. CI-155797.

TERRENO JD. TROPICAL

28x35m, com barracão em cima de aprox. 500m², ótima localização, acima do nível da rua. Por apenas R$ 700.000. F: (45) 3035-2714/ 9922-7904/ 9936-4099. Creci 19806f www.willianserafim.com.br CI-157759.

TERRENO NO PALMEIRAS

Rua Tarcílio Wagner, 59, esquina, c/ 550m², c/ casa de madeira, R$ 260.000. F: (45) 3035-6699/ 9966-6699. CRECI 3999. CI-155799.

V. MORETTI ALUGA

Terreno de esquina localizado na Rua Erechim esquina c/ a Rua Olavo Bilac, centro, c/ 2000m² (50X40) R$ 2.200. F: (45) 3322-1515. CRECI 3149-J. CI-154150.

V. MORETTI VENDE

Terreno com 702m², localizado na Av. Brasil, Centro. R$ 4.000.000. F: (45) 3322-1515 CRECI 3149 J CI-154149.

V. MORETTI VENDE

Terreno c/ área de 455m² (13x35), na Rua Marechal Floriano, 2333, centro. R$ 240.000. F: (45) 3322-1515 CRECI 3149 J CI-154151.

V. MORETTI VENDE

Terreno no loteamento Eco Park localizado na Região Norte, c/ 201m². R$ 67.000., c/ entrada de 10% e restante parcelado. F: (45) 3322-1515 CRECI 3149 J CI-154146.

VENDE-SE LOTE

Loteamento Florais do Paraná, R. Francisco Maculam. R$ 18.500., e assume parcelas. Ac., carro ou moto. F: (45) 9912-8261/ 9979-6056. CI-157694.

VENDO 500M²

Rua Mato Grosso, próx. à Treze de Maio. F: (45) 9929-2009 CI-157725.

VENDO 600 HECTARES

De terra, no município de Paranatinga a 5 km da cidade MT, 120 sacas por hectare. F: (45) 9947-4123/ 8411-1469/ 9119-3638 Creci MT 006746-F, Creci PR 26709-F. CI-157562.

VENDO ÁREA P/RESERVA

LEGAL. 30 alqueires em Lindoeste, a 5 km do asfalto. Até 8 alq. mecanizáveis, restante terra dobrada, mais ou menos 13 alq. de pasto e 9 de mata e reserva, galpão de alvenaria semi-fechado, e mangueira de itaúba c/ 400m², boa de água, cachoeira p/ turismo, hotel fazenda ou pousada. Aceito imóvel em Curitiba ou Cascavel. Direto com o proprietário. F: (041) 3532-9126/ 9601-5662. CI-157730.

VENDO OU TROCO

Terreno de esquina, 480m², rua Europa, bairro São Frascisco. R$ 250.000., aceito metade num carro e dinheiro. F: (45) 9917-9700. CI-157664.

VENDO SÍTIO

Em Santa Maria, 30km do centro, 2km do asfalto, 9 alqs., estrutura completa p/ ordenha e confinamento, c/ 30 vacas. F: (45) 9965-2121/ 9965-7176. CI-156800.

VENDO TERRENO

Vila Tolentino, 420m², c/ casa mista de 100m², Rua Sérgio Djalma de Holanda, 1420, R$ 300.000. F: (45) 3035-6699/ 9966-6699. CRECI 3999. CI-155800.

VENDO TERRENO

Lote 06, quadra 02, Bairro Colina Verde, 250m². R$ 58.000. F: (45) 9935-8444. CI-157821.

VENDO TERRENO

Rua Santa Clara, 14,21m de frente por 25,40M de fundos, igual a 361m², Residencial Roma. R$ 190.000. F: (45) 9935-8444. CI-157820.

Imóveis Diversos

ALUGO CASA

No Claudete e Kitinete próximo a Blokton. F: (45) 3039-5978/ 9923-4412/ 9952-0412 CI-157701.

CARTA DE CRÉDITO

Imobiliário contemplado, crédito de R$ 103.000., vendo por preço de custo 56 parcelas pagas de R$ 930., total R$ 52.000. (Araucária) F: (45) 9933-3801. CI-157755.

CONSÓRCIO DE IMÓVEL

Contemplado, crédito R$ 50.000., entrada de R$ 25.000., assume 99x de R$ 414. Só venda. F: (45) 9964-9981. CI-157823.

QUER COMPRAR

Seu imóvel sem pagar juros? Compre um consórcio da Rodobens, imóveis, carros e motos. Representante em Cascavel: IMOBILIÁRIA DESTRO. F: (45) 3038-6464/ 9972-0213/ 9972-0172/ 9938-9739. Creci J4114 CI-154580.

Empregos

ACADEMIA CONTRATA

Recepcionista, p/ atender das 06:00 as 12:00 e das 19:00 as 21:00, no São Cristovão. Necessário ser responsável e simpática. Interessadas agendar entrevista pelo F: (45) 9919-7525. CI-157556.

Globoaves

CONTRATA:

TÉCNICO EM INFORMÁTICA JR.

Requisitos: Curso e experiência comprovada na área. Horário: 08:00 às 18:00 horas de segunda à sexta. Salário: 1.400,00.

Os interessados devem encaminhar currículo para análise no e-mail: fatima.pardinho@globoaves.com.br
Telefone para contato: (45) 3301-3418

CONTADOR

Exige-se, graduação em Ciências Contábeis, experiência na área, e informática. Oferece semana de 5 dias, salário compatível com a função e um bom ambiente de trabalho. Interessados enviar curriculum para recrutamento-peris@hotmail.com CI-157658.

CONTRATA AUXILIAR

DE PRODUÇÃO, masculino, maior de idade, c/ disponibilidade de horário. Interessados comparecer Rua Benjamin Constant, 559, Pq. São Paulo, c/ currículo e carteira de trabalho. F: (45) 3224-7979/ 3038-7975. CI-157082.

CONTRATA-SE

Funcionário (a), c/ prática em contabilidade. Enviar currículo p/ contdelta@terra.com.br ou Rua Barão Cerro Azul, 902 centro. CI-157842.

SHOP FITNESS

Contrata vendedor (a), c/ experiência mínima de 1 ano em vendas. Necessário ser comunicativa e simpática. Interessadas agendar entrevista pelo F: (45) 3096-6767 c/ Sonia ou Patricia. CI-157554.

Diversos

"AP DAS MORENAS"

Novinhas, lindas e sensuais, escolha a sua companhia, local novo, aconchegante e discreto, fotos pelo whatsApp. F: (45) 9930-9243. CI-157659.

"LOIRINHA INICIANTE"

Novinha, 1,56, 50kg, pele clara, macia e cheirosa, p/ homens discretos e de bom gosto, c/ local. F: (45) 9953-4031 c/ Sara. CI-157660.

"MORENA SAFADINHA"

Novinha, carinhosa, sem frescura, louca p/ satisfazer suas fantasias, c/ local discreto e gostoso. F: (45) 9911-4219 c/ Debora CI-157662.

+ MORENA COMPLETINHA

Mulher com curvas de tirar o fôlego, cheirosa, simpática e sensual, c/ local. F: (45) 9916-3284. CI-157663.

A BELA GISELE

C/ acessórios, gata ousada, pronta p/ realizar suas fantasias e tirar você da rotina, vai se surpreender. Com local. F: (45) 9908-1646. CI-157671.

ACOMPANHANTES TOLEDO

Belas e discretas, o prazer é garantido, a satisfação total, www.acompanhantestoledo.com.br, somente motel. F: (45) 9946-0083. CI-157274.

AGÊNCIA VIP CASCAVEL

As mais belas gatas da região, local próprio, c/ ar, motel e hotel. www.vipcascavel.com.br F: (45) 9969-9131 (tim) CI-157273.

ALANA

Loira de tirar o folego, adoro realizar fantasias, prazer garantido, c/ local. F: (45) 9837-0586 c/ amiga para festinha CI-157670.

BETINA LOIRAÇA

Loira, alta, olhos verdes, bumbum de parar o trânsito, 34 anos, experiente e linda, c/ local próprio e fotos no Cvel Quente. F: (45) 9803-7189. CI-157780.

BIA LOIRA

Alto nível, p/ homens que estão a procura de prazer e satisfação total, c/ local seguro e discreto. F: (45) 9821-7809. CI-157673.

CONSÓRCIO DE IMÓVEL

Contemplado, crédito R$ 86.600., entrada de R$ 23.000., mais parcelas de R$ 710. F: (45) 9956-2481. CI-157610.

DETETIVE PARTICULAR

Investigações: conjugal, empresarial, traição virtual, rastreamento de veículos, filmagens, fotos, gravações. Sigilo absoluto. F: (45) 9105-8010/ 9914-2282 ou detetive.ville@hotmail.com CI-156845.

ESPETO GIRATÓRIO

A Pilha, todo em inox, regulável 50 á 70cm, 4 pilhas AA que duram até 60 horas. Churrasco perfeito. R$ 160., em 3x no cartão. F: (45) 3223-6699/ 9988-3377. CI-156677.

ESTILO MASSAGEM

Terapêutica, clinica, drenagem linfática, reflexoterapia e massagem relaxante. F: (45) 9941-9370/ 9101-4913 c/ Raquel. CI-156289.

FAÇO DEDETIZAÇÃO

Residencial e comercial, empresa licenciada. Especialista no controle de pragas urbanas, baratas, ratos, pulgas, cupins, traças, pernilongos, formigas e aranha, prevenção contra o mosquito da dengue. Orçamento sem compromisso. Equipe técnica especializada. F: (45) 3222-9319/ Whatsapp (45) 9929-2068. CI-156968.

FIM DOS INSETOS

Não consegue dormir? Os mosquitos estão levando o seu sono? Sua cozinha parece um zoológico, as paredes e móveis estão esfarelando, seus problemas acabaram, deixa que eu resolvo. Orçamento sem compromisso ligue e comprove. F: (45) 3222-9319 / Whatsapp (45) 9929-2068. CI-156969.

LUARA LOIRAÇA

26 anos, muito experiente, tenho acessórios p/ realizar fantasias, c/ total discrição, c/ local. F:(45) 9984-1157. CI-157672.

MASSAGEM

Para stress p/ cansaço e dores musculares, somente para masculino. F: (45) 9949-8531. CI-157698.

MASSAGEM

Para estresse, cansaço, relaxamento e estimulante, atendimento central. F: (45) 9819-3352. CI-157718.

MASSAGEM

Para estresse, cansaço, relaxamento e estimulante, atendimento central. F: (45) 9819-3352. CI-157719.

MASSAGEM RELAXANTE

Muscular, ajuda tirar cansaço, estresse, dores musculares, estimulante. F: (45) 3326-6756. CI-157058.

MASSAGEM RELAXANTE

Dor muscular, cansaço fisico, musculação, trabalhamos também com plataforma vibratoria vibratoria, tratamento infra-vermelho, venha se sentir bem com ótimo atentimentos, todos os dias e feriados. F: (45) 9916-2299/ 8414-1989. CI-156980.

MASSAGEM RELAXANTE

Estimulante e relaxamento muscular, c/ sala central e climatizada. F: (45) 9833-9707. CI-157822.

MASSAGEM RELAXANTE

Dores nas costas, pernas, estimulante, p/ você c/ mais de 40 anos, inclusive domingos, apartir das 14h, Centro. F: (45) 9962-9242/ 3223-7455. CI-157720.

MULHER MADURA

Saía da rotina por alguns momentos, boa e agradável companhia, morena clara, 1,70, 35 anos, c/ local próprio. F: (45) 9938-7329/ 9115-6926 c/ Marta. CI-157649.

PRAZER EM DOSE DUPLA

Inicie com uma morena quente e sensual e termine com uma loira gelada CORTESIA, c/ local. F: (45) 9917-5915. CI-157661.

REFORMA EM GERAL

Pedreiro, encanador, pintor, eletricista, consertamos gesso, tudo. F: (45) 9953-9835 c/ Carlos. CI-157824.

ÚNICO NO BRASIL

Gamado e amarrado em você pra sempre! Sigilo absoluto. F: (43) 3152-6754/ 3322-8065/ 8456-3291/ 9911-5862/ (45) 9909-3154. CI-156734.

EXTRAVIO

José Mauricio Vanzela comunica o extravio do documento do veículo Gol, placa AKC – 5199, que está em nome de seu filho Willian Thadeu Vanzela. Os mesmos ficam sem efeito por terem sido cancelados.

EXTRAVIO

Cobra Construções LTDA, CNPJ 05.110.294/0001-28 comunica o extravio de bloco de notas série F-1, de n°s 50 à 100, sendo que a 84, 85, 87 e 92, estavam preenchidas e canceladas, e a 100 em branco, o bloco de 101 à 150 em branco. Os mesmo ficam sem efeitos por terem sido cancelados.

VENHA DESFRUTAR

De momentos inesquecíveis, tenho local para massagem erótica, tântrica e algo a mais se preferir. F: (45) 9970-0628 c/ Dani. CI-157699.

Utilidade Pública

SÚMULA DE REQUERIMENTO DE RENOVAÇÃO DA LICENÇA DE OPERAÇÃO

Indústria De Plásticos Eliza Ltda, torna publico que requereu junto ao IAP-Instituto ambiental do Paraná, a Renovação da Licença de Operação, para atividade de manufatura de Redes, Sacolas, e filmes Plasticos para embalagens, a ser implantado na av. Doutor Ezuel Portes nº 19565 – Bairro: 14 de Novembro - Cascavel-Paraná. Validade em 14/05/2015.

SÚMULA DE RECEBIMENTO DA LICENÇA DE OPERAÇÃO

Indústria De Plásticos Eliza Ltda ,torna público que recebeu junto ao IAP-Instituto ambiental do Paraná, a Licença de Operação, para atividade de manufatura de Redes, Sacolas, e filmes Plasticos para embalagens, a ser implantado na Rodovia Br 277 Km 593,1, Jardim Esplanada – Cascavel-Paraná. Validade 14/05/2010.

SÚMULA DE EMISSÃO DE LICENÇA DE OPERAÇÃO

Indústria De Plásticos Eliza Ltda, torna publico que requereu junto ao IAP-Instituto ambiental do Paraná, a Licença de Operação, para atividade de manufatura de Redes, Sacolas, e filmes Plasticos para embalagens, a ser implantado na Rodovia Br 277 Km 593,1, Jardim Esplanada – Cascavel-Paraná. Validade em 14/05/2010.

SÚMULA DE REQUERIMENTO DE LICENÇA PRÉVIA

Hamilton Schoffer torna público que irá requerer ao IAP, a Licença Prévia para suinocultura – terminação a ser implantada lote 52-a- da gleba 1 - 2° parte Colônia Tormenta - Cascavel - Pr.

SÚMULA DE RECEBIMENTO DELICENÇA DE INSTALAÇÃO

O Dnit-Dep. Nacional de Infraestrutura de Transportes, CNPJ: 04.892.707/0001-00, torna público que RECEBEU do IAP, a Licença Ambiental de Instalação, para a atividade de Obras Rodoviárias de Duplicação da Rodovia BR 163/PR e Construção de Ponte sobre o Rio Iguaçú.

SÚMULA PEDIDO DE RENOVAÇÃO DE LICENÇA DE OPERAÇÃO

A Coopavel Cooperativa Agroindustrial torna público que irá requerer junto ao IAP – Instituto Ambiental do Paraná, Renovação da Licença de Operação para a atividade de Indústria de Mistura de Fertilizantes Minerais e Terminal de Calcário, localizada na BR 277 – Km 576, Cascavel-Pr.

SÚMULA

Fagundes Instalações Industriais e Transportes Ltda. (CNPJ 91.271.528/000150) torna público que recebeu do IAP, a **Licença Prévia Nº39545** para instalação de três (03) módulos de abastecimento aéreo de 20.000 litros cada e um (01) módulo de abastecimento aéreo de 15.000 litros no 33º Batalhão de Infantaria Motorizado a ser implantado na Rua 25 de Agosto Nº 285 no Bairro Centro do município de Cascavel/PR.

SÚMULA

Fagundes Instalações Industriais e Transportes Ltda. (CNPJ 91.271.528/0001-50) torna público que irá requerer ao IAP, a **Licença Instalação** para instalação de três (03) módulos de abastecimento aéreo de 20.000 litros cada e um (01) módulo de abastecimento aéreo de 15.000 litros no 33º Batalhão de Infantaria Motorizado a ser implantado na Rua 25 de Agosto Nº 285 no Bairro Centro do município de Cascavel/PR.

AVISO DE COMPARECIMENTO

Sr. Jandir Ferreira de Oliveira, favor comparecer à Globoaves São Paulo Agroavícola Ltda, no prazo de 48 horas para assuntos de seu interesse. Rod. Br 467, km 03, s/nº - Bairro: Jardim Alvorada - Fone (45) 3218-2000.

AVISO DE COMPARECIMENTO

Sr. Carlos Henrique dos Santos, favor comparecer à Globoaves São Paulo Agroavícola Ltda, no prazo de 48 horas para assuntos de seu interesse. Rod. Br 467, km 03, s/nº - Bairro: Jardim Alvorada - Fone (45) 3218-2000.

Município de Catanduvas

Estado do Paraná

Gestão 2013/2016

CNPJ nº 76.208.842/0001-03

DECRETO Nº 41/2015

SÚMULA: ABRE CRÉDITO ADICIONAL SUPLEMENTAR NO ORÇAMENTO VIGENTE NO EXERCÍCIO FINANCEIRO DE 2015, E DÁ OUTRAS PROVIDÊNCIAS.

A Prefeita do Município de Catanduvas, Estado do Paraná, no uso de suas atribuições legais, e em conformidade com a Lei Federal Nº 4.320/64, e a Lei Municipal nº. **056 de 11 de dezembro de 2014 – LOA**

DECRETA:

Art. 1º - Fica aberto no Orçamento-Programa do Município de Catanduvas, para o exercício financeiro de 2015, um Crédito Adicional Suplementar, em conformidade com o inciso I do art. 41 da Lei 4.320/64, mediante as seguintes providências:
I – Suplementação de rubrica de despesa nas seguintes dotações orçamentárias:

Programa de Trabalho	Categoria Econômica	Descrição Categoria	Fonte de Recursos	Valor
02.07.27.812.0950.2.010	4.4.90.51.00.00.00	OBRAS E INSTALAÇÕES	0	R$ 25.500,00
02.12.08.243.1201.5.025	3.3.90.32.00.00.00	MATERIAL BELICO, SERVIÇO PARA DISTRIBUIÇÃO GRATUITA	850	R$ 1.214,50
02.12.08.243.1201.5.025	3.3.90.39.00.00.00	OUTROS SERV. DE TERCEIROS - PESSOA JURÍDICA	850	R$ 250,50

Art. 2º - Para cobertura do Crédito Adicional Suplementar, aberto no artigo anterior, fica indicado como fonte de recursos o disposto no Artigo 43º, parágrafo 1º, inciso III, da Lei Federal Nº 4.320/64, através da anulação de(s) seguinte(s) Dotação(ões) Orçamentária(s):

Programa de Trabalho	Categoria Econômica	Descrição Categoria	Fonte de Recursos	Valor
02.05.28.843.0950.5.003	4.4.90.71.00.00.00	PRINCIPAL DA DÍVIDA CONTRATUAL RESGATADO	0	R$ 25.500,00
02.12.08.243.1201.5.025	3.3.90.30.00.00.00	MATERIAL DE CONSUMO	850	R$ 1.245,00

Parágrafo único: Ficam alterados os anexos do Plano Plurianual e da Lei de Diretrizes Orçamentárias, nos termos do art. 40, § 1º, da Lei nº 020/2013, e Art. 26, parágrafo único, da Lei nº 24/2014, a fim de compatibilizá-los às alterações promovidas nos artigos 1º e 2º desse Decreto, bem como o seu Cronograma Mensal de Desembolso.

Art. 3º - Este Decreto entrará em vigor na data de sua publicação, revogadas as disposições em contrário.

Gabinete da Prefeita Municipal de Catanduvas – PR, 30 de Abril de 2015

NOEMI SCHMIDT DE MOURA
Prefeita

CI1150179-E15

Prefeitura Municipal de Ramilândia

Av. Tiradentes, 1.000 - Centro
CEP 85.875-000 - CNPJ 95.995.000/0001-14
Fone/Fax (45) 3256-8000
www.ramilandia.pr.gov.br

Resultado da sessão do Pregão Presencial nº 26/2015
e ADJUDICAÇÃO

Objeto: **REGISTRO DE PREÇOS PARA FUTURA AQUISIÇÃO DE MATERIAL ALIMENTICIO, PARA ATENDIMENTO DE TODOS OS SETORES DA ADMINISTRAÇÃO, CONFORME SOLICITAÇÃO EM ANEXO.**

Em cumprimento ao disposto na Lei, torna-se público o resultado do Pregão Presencial nº 26/2015, de acordo com os critérios estabelecidos no Edital e fica ADJUDICADO o objeto ao (s) vencedor (es) conforme o seguinte resultado:

Proponente Vencedora	ITENS
ADRIANA JESUS ALVES EIRELLI	2, 3, 8, 26, 30, 36, 46, 50, 71, 86, 133
M F SCHWARTZ & CIA LTDA	1, 4, 5, 9, 10, 11, 14, 16, 19, 20, 21, 22, 23, 31, 32, 33, 34, 37, 38, 39, 41, 42, 43, 45, 47, 48, 54, 56, 58, 59, 60, 61, 63, 64, 67, 68, 69, 73, 76, 77, 80, 81, 82, 85, 87, 90, 91, 93, 94, 96, 97, 100, 101, 102, 103, 105, 106, 110, 111, 112, 113, 114, 115, 117, 118, 120, 122, 123, 124, 125, 126, 127, 128, 129, 131, 132, 134
S. A. LEITE & CIA LTDA	6, 7, 12, 29, 79, 107
GABIATTI & GABIATTI LTDA	13, 15, 17, 18, 23, 24, 25, 27, 35, 49, 51, 52, 53, 55, 57, 62, 65, 66, 70, 72, 74, 75, 78, 83, 84, 88, 92, 98, 104, 108, 109, 116, 119, 121, 130
NÃO HOUVE VENCEDOR	28, 44, 48, 89, 95, 99.

Ramilândia, 29/04/2015

Lucas Adriano Peres
Pregoeiro

CI1150169-E15

CÂMARA MUNICIPAL DE MEDIANEIRA

ESTADO DO PARANÁ
Av. José Callegari, 300, Bairro Ipê CEP 85884-000
Fone/Fax (045)3264-2475

PROCESSO LICITATÓRIO N. 01/2015
MODALIDADE: TOMADA DE PREÇOS Nº 01/2015

OBJETO: Aquisição de 01 (um) veículo automotor tipo sedan 04 portas na cor preta novo (0 km), para utilização da Câmara Municipal de Medianeira.

TERMO DE HOMOLOGAÇÃO

O Presidente da Câmara Municipal de Medianeira, tendo em vista a realização do Processo Licitatório na modalidade Tomada de Preço nº 001/2015, considerando os critérios legais e observados os preceitos da Lei Federal nº 8.666 de 21/06/1993 e suas alterações posteriores, resolve HOMOLOGAR o Objeto da Licitação à empresa Germano Zeni Veículos Ltda., Pessoa Jurídica de Direito Privado, inscrita no CNPJ sob nº 03.943.249/0001-29, vencedor pelo valor global de R$ 86.900,00 (oitenta e seis mil novecentos reais), com prazo de entrega de 30 (trinta) dias.

Registre-se, cumpra-se, publique-se e lavre-se o Contrato.

Medianeira, 29 de abril de 2015.

Pedro Ignacio Saffioti
Presidente

CI1150172-E15

CÂMARA MUNICIPAL DE MARIPÁ

ESTADO DO PARANÁ
e-mail: camaramaripa@hotmail.com
Av. General Canabarro, 579 - Fone: (44) 3687-1418 – 86.935-000 – MARIPÁ – PR
CNPJ: 73.606.419/0001-61

EXTRATO DE JUSTIFICATIVA DE INEXIGIBILIDADE DE LICITAÇÃO

PROCESSO DE LICITAÇÃO Nº 03/2015
Inexigibilidade de Licitação nº 02/2015

OBJETO: Adesão a participação em Cursos, visando o treinamento e aperfeiçoamento de pessoal para os Vereadores e Servidores da Câmara de Maripá, Pr.

FORNECEDOR: PONTUAL CAPACITAÇÃO E TREINAMENTO - EPP, inscrita sob o CNPJ nº. 14.183.487/0001-80.

VALOR: O Valor total do objeto é de até **R$ 2.385,00 (Dois mil, trezentos e oitenta e cinco reais).**

FUNDAMENTAÇÃO LEGAL: Caput dos Art. 13 e 25 da Lei 8666/93.

DOTAÇÃO ORÇAMENTÁRIA:
01.00 - PODER LEGISLATIVO
01.01 - CÂMARA MUNICIPAL
01.31.1000.2002 – Capacitação de Pessoal do Legislativo
3.3.90.39.48.00 – Serviços de seleção e treinamentos
Fonte de Recursos: 001

CI1150160-E15

CÂMARA MUNICIPAL DE MARIPÁ

ESTADO DO PARANÁ
e-mail: camaramaripa@hotmail.com
Av. General Canabarro, 579 - Fone: (44) 3687-1418 – 86.935-000 – MARIPÁ – PR
CNPJ: 73.606.419/0001-61

RATIFICAÇÃO DO PROCESSO DE LICITAÇÃO Nº 03/2015
Inexigibilidade de Licitação nº 02/2015

Considerando o Parecer Jurídico emitido pelo Procurador Jurídico da Câmara de Vereadores de Maripá;

Fica aprovada a justificativa exarada pela Comissão Permanente de Licitação, relativa ao Processo de Licitação nº 03/2015, referente a Inexigibilidade de Licitação nº 02/2015, que tem por finalidade Adesão a participação em Curso, visando o treinamento e aperfeiçoamento de pessoal para os Vereadores e Servidores da Câmara de Maripá, Pr.

Fica a Secretaria Geral da Câmara de Vereadores, encarregada de promover a publicação do extrato da referida justificativa, bem como extração dos respectivos documentos, para a plena execução do objeto, cumpridas as formalidades legais.

Publique-se

Maripá, 29 de abril de 2015.

Valdemar Rockenbach
Presidente da Câmara de Vereadores

CI1150161-E15

MUNICÍPIO DE CAPITÃO LEÔNIDAS MARQUES - PR

PORTARIA N. º 156/2015 de 30.04.2015.

O Prefeito Municipal de Capitão Leônidas Marques, Estado do Paraná, no uso de suas atribuições legais, **RESOLVE** Homologar o resultado da licitação realizada na modalidade Pregão Presencial n. º 067/2015 de 10.04.2015, que tem como objeto a execução de mudas de flores de estação, para a manutenção de praças, ruas e canteiros do Município, em atendimento a Secretaria Municipal de Agricultura e Meio Ambiente. Considerando o Menor Preço Por Lote, critério adotado para a classificação das propostas e após ter sido feita a sua compatibilização de acordo com as exigências constantes do edital e legislações aplicáveis, fica vencedora, e, consequente a empresa ***TERRA LIVA COMÉRCIO E REPRESENTAÇÕES EIRELLI -EPP*** com o valor de R$ 50.490,00 (trinta mil quatrocentos e noventa reais) conforme relatório de classificação e Ata da Sessão Pública anexos ao processo de licitação.

Capitão Leônidas Marques – Estado do Paraná, em 30 de abril de 2015
Ivar Biava
Prefeito Municipal

EXTRATO DE CONTRATO
N. º 168/2015.

REF: PREGÃO PRESENCIAL N. º 067/2015.
CONTRATANTE: MUNICIPIO DE CAPITÃO LEÔNIDAS MARQUES – PR.
CONTRATADA: TERRA LIVA COMÉRCIO E REPRESENTAÇÕES EIRELLI – EPP.
OBJETO: Aquisição de mudas de flores de estação, para a manutenção de praças, ruas e canteiros do Município, em atendimento a Secretaria Municipal de Agricultura e Meio Ambiente
VALOR: R$ 50.490,00 (trinta mil quatrocentos e noventa reais).
VIGÊNCIA: 12 (doze) meses, iniciando-se na data de sua assinatura deste contrato
RECURSOS:

Un. Org.	Fc	Sub Fc	Programa	Proj/Ativ.	Conta Despesa	Elemento Despesa	Natureza
06.02	15	452	1013	0204	1130	33.3.90.30.00.00	3.3.90.30.00.00

Capitão Leônidas Marques – Estado do Paraná, em 30 de abril de 2015
Ivar Biava
Prefeito Municipal

CI1150138-E15

Município de Braganey

A Estrela do Oeste do Paraná

Av. Arthur Pereira, 860 - Centro - Braganey/Pr - CEP 85.430-000 - Fone/Fax: (45) 3245-1235
E-mail: adm@p-braganey.pr.gov.br - CNPJ 78.121.902/0001-73

PORTARIA Nº 060/2015

O Prefeito de Braganey, no uso de suas atribuições legais, resolve:

Art. 1º - Exonerar por concessão de aposentadoria a Sra. **IDA HOTZ MINUZZO**, portadora do RG nº 3917247 e inscrita no CPF nº 627.651.169 20, do cargo de Professora, lotado na Secretaria Municipal de Educação;

Art. 2º - Esta Portaria entrará em vigor na data de sua publicação e ficam revogadas as disposições em contrário.

Gabinete do Prefeito de Braganey, 30 de abril de 2015.

JOSENEY VICENTE
Prefeito

CI1150139-E15

Municipio de Campo Bonito

Adm. 2013-2016

Responsabilidade de Todos

DECRETO Nº.2225/2015 DE 30/04/2015.

SÚMULA: PRECLUSÃO DO DIREITO

ADQUIRIDO EM CONCURSO PUBLICO

O PREFEITO MUNICIPAL DE CAMPO BONITO PARANÁ,

SR GILMAR LUIZ BERNARDI, NO USO DE SUAS ATRIBUIÇÕES LEGAIS.

RESOLVE

ART. 1º - Pelo motivo de não comparecimento em tempo hábil, fica excluído do direito de assumir a vaga o candidato **JOSÉ DE PAULA JORGE FILHO**, convocado através do Edital nº 15/2015 de 23/04/2015 publicado no diário oficial do Município "O Paraná" dia 24/04/2015 edição 11.850 e no site do município WWW.CAMPOBONITO.PR.GOV.BR

ART. 2º - Este Decreto entra em vigor na data de sua publicação e revogam-se as disposições em contrário.

Paço Municipal, Álvaro Assis Grassi nº. 252.

GILMAR LUIZ BERNARDI
PREFEITO

CI1150144-E15

Município de Catanduvas

Estado do Paraná

Gestão 2013/2016

Mais qualidade de Vida!

CNPJ Nº 76.208.842/0001-03

EXTRATO DE DISPENSA DE LICITAÇÃO Nº 02/2015.

DESCRIÇÃO DO OBJETO
Prestação de serviços técnicos especializados para a elaboração, organização, planejamento e execução de processo de seleção por meio de concurso Público para provimento de 21 (vinte e um) cargos efetivos do Quadro do Município de Catanduvas/PR, sendo 13 (quinze) cargos para vagas imediatas (Auxiliar de Serviços Gerais, Engenheiro Civil, Fonoaudiólogo, Gari, Mecânico, Monitor, Motorista, Operador de Máquinas, Professor, Servente de Serviços Gerais, Técnico de Enfermagem, Médico Clínico Geral, Médico Plantonista e Médico Veterinário) e 06 (seis) cargos para cadastro de reserva (Agente Fiscal, Atendente de Consultório Dentário, Contador, Educador Físico, Eletricista e Enfermeiro)

FUNDAMENTO LEGAL
Artigo 24 da Lei nº 8.666/93 e suas alterações.

CONTRATADA
UNIVERSIDADE ESTADUAL DO OESTE DO PARANÁ - UNIOESTE CNPJ Nº 78.680.337/0001-84

PREÇO
O valor dos serviços totalizam R$ 84.204,00 (oitenta e quatro mil, duzentos e quatro reais).

PRAZO
O prazo de vigência será de 12 (doze) meses.

Catanduvas/PR, 27/04/2015

PROCESSO DE DISPENSA DE LICITAÇÃO RATIFICADO NOS MESMOS TERMOS PELA AUTORIDADE COMPETENTE EM 29/04/2015.

CI1150148-E15

Município de Catanduvas

Estado do Paraná

Gestão 2013/2016

Mais qualidade de Vida!

CNPJ Nº 76.208.842/0001-03

EXTRATO DO CONTRATO Nº 28/2015

Partes:
Contratante: MUNICIPIO DE CATANDUVAS/PR.
Contratada: UNIVERSIDADE ESTADUAL DO OESTE DO PARANÁ - UNIOESTE - CNPJ Nº 78.680.337/0001-84
Objeto: Prestação de serviços técnicos especializados para a elaboração, organização, planejamento e execução do processo de seleção por meio de concurso Público para provimento de 21 (vinte e um) cargos efetivos do Quadro do Município de Catanduvas/PR, sendo 15 (quinze) cargos para vagas imediatas (Auxiliar de Serviços Gerais, Engenheiro Civil, Fonoaudiólogo, Gari, Mecânico, Monitor, Motorista, Operador de Máquinas, Professor, Servente de Serviços Gerais, Técnico de Enfermagem, Técnico de Higiene Dental, Médico Clínico Geral, Médico Plantonista e Médico Veterinário) e 06 (seis) cargos para cadastro de reserva (Agente Fiscal, Atendente de Consultório Dentário, Contador, Educador Físico, Eletricista e Enfermeiro)
Valor Total do Contrato: R$ 84.204,00 (Oitenta e quatro mil, duzentos e quatro reais).
Fundamento: Art. 24 da Lei 8666/93 e alterações posteriores
Dispensa de Licitação nº 02/2015.
Ratificação 29/04/2015

CI1150147-E15

Município de Catanduvas

Estado do Paraná

Gestão 2013/2016

Mais qualidade de Vida!

CNPJ Nº 76.208.842/0001-03

LICITAÇÃO MODALIDADE PREGÃO PRESENCIAL SRP Nº 06/2015

REALIZADO DA CLASSIFICAÇÃO, JULGAMENTO E HABILITAÇÃO

Em cumprimento ao disposto na legislação, torna-se público o resultado da licitação e da classificação da licitação em epígrafe:

Classificação em definitivo (ordem do objeto vencedora abaixo):

- RAFAEL CORSATTO A CIA LTDA - ME - CNPJ nº 17.390.317/0001-11

LOTE 01 - MATERIAL DE ESCRITÓRIO E SERVIÇOS DE INFORMÁTICA - R$ 68.120,00

Catanduvas/PR, 30 de abril de 2015

MÁRCIO JOSÉ CARLOS
Pregoeiro

CI1150149-E15

EXTRATO DE CONTRATOS

7º TERMO ADITIVO AO CONTRATO Nº 0178/2014
PARTES: MUNICÍPIO DE TOLEDO e a PETROCON CONSTRUTORA DE OBRAS LTDA. CLÁUSULA PRIMEIRA: Fica prorrogado por um período de 30 (trinta) dias, o prazo de execução dos serviços, ficando certo que o referido prazo finda em 01 de maio de 2015, e, por consequência, fica prorrogado por um período de 30 (trinta) dias o prazo de vigência do contrato, tudo com amparo legal no artigo 57, § 1º, inciso IV, da Lei 8.666/93. Termo aditivo firmado em 1º de abril de 2015, oriundo da Concorrência nº 027/2013. **CI1150150-E15**

MUNICÍPIO DE CÉU AZUL

AVISO DE LICITAÇÃO - PREGÃO Nº 32/2015 -M.C.A. - Forma Presencial

O Município de Céu Azul, torna público que fará realizar às 14:00 horas do dia 14 de maio de 2015, na sede da Prefeitura Municipal, sita à Av. Nilo Uriberto Deitos, 1426, licitação na Modalidade de Pregão, tipo de Menor Preço Unitário, objetivando a Registro de preços para futuras e eventuais aquisições de serviços mecânicos para veículos leves, caminhões, ônibus, vans e caminhonetes, serviços em parte elétrica, serviços de retífica de motores e cabeçotes, serviços de funilaria e pintura, serviços de radiadores, serviços em hidráulicos, serviços em bombas injetoras, serviços de injeção eletrônica, serviços em instrumentos de painel, serviços de manutenção de embreagem, e outros, (o registro de preços terá vigência de 12 meses), conforme estabelecido no Edital. A documentação completa se encontra à disposição dos interessados no endereço acima mencionado, em horário comercial. Informações pelo telefone (45) 3236-1122 ou e-mail: pref.ceuazul@hotmail.com.br. Céu Azul, 29 de abril de 2015

JAIME LUIS BASSO
Prefeito Municipal

CI1150152-E15

Prefeitura Municipal de Boa Vista da Aparecida

Estado do Paraná
CNPJ 76.121.985/0001-09
Av. Cícero Barbosa Sobrinho, 1190 - Centro - Fone/Fax (45) 3247-1331 - 85780-000 - Boa Vista da Aparecida - Paraná

EXTRATO DO CONTRATO Nº 060/2015

CONTRATANTE: Prefeitura Municipal de Boa Vista da Aparecida.
CONTRATADA: Angela Karin Marcon 03740359952
OBJETO: Contratação de empresa para prestação de serviços de conserto de pneus para veículos e maquinas do Município e balanceamento de rodas para veículos
VALOR DO CONTRATO: R$ 46.000,00 (quarenta e quatro mil e trinta reais)
PRAZO DE VIGÊNCIA: O Prazo de vigência do presente contrato é de 12 (doze) meses, contados a partir da sua assinatura, podendo ser prorrogado por iguais e sucessivos períodos.
Gabinete do Prefeito Municipal de Boa Vista da Aparecida, Estado do Paraná, em 30 de abril de 2015

Wilnei Antonio Gaiara
Prefeito Municipal

CI1150158-E15

Prefeitura Municipal de Boa Vista da Aparecida

Estado do Paraná
CNPJ 76.121.985/0001-09
Av. Cícero Barbosa Sobrinho, 1190 - Centro - Fone/Fax (45) 3247-1331 - 85780-000 - Boa Vista da Aparecida - Paraná

EXTRATO DE CONTRATO
PRIMEIRO TERMO ADITIVO AO CONTRATO DE PRESTAÇÃO DE SERVIÇOS Nº 019/2014

CONTRATANTE: Prefeitura Municipal de Boa Vista da Aparecida - PR
CONTRATADA: Paulo Roberto Koerich.
OBJETO: Contratação de empresa especializada em prestação de serviços de assessoria e consultoria em atividades de planejamento, controle, monitoramento, informações, representações (PPA, LDO e LOA), Operações de Crédito, Projetos de lei, decretos e Portarias, elaboração de pareceres, perícias de custos presentes e futuros, Relatórios Fiscais, e outros correlatos, diligências junto ao Tribunal de Contas do Estado do Paraná ou Ministério da Boa Vista da Aparecida
VIGÊNCIA ORIGINAL DO CONTRATO: 12 (doze) meses, contados a partir do dia 01 de maio de 2014 podendo ser prorrogado por iguais e sucessivos períodos, mediante termo aditivo.
VIGÊNCIA ADITIVADA DO CONTRATO: 12 (doze) meses, ou seja, até 01 de maio de 2016.
Gabinete do Prefeito Municipal de Boa Vista da Aparecida, Estado do Paraná, em 30 de abril de 2015

Wilnei Antonio Gaiara
Prefeito Municipal

CI1150159-E15

ESTADO DO PARANÁ

MUNICÍPIO DE SÃO MIGUEL DO IGUAÇU

AVISO DE LICITAÇÃO
PROCESSO Nº 88/2015
Pregão PRESENCIAL 58/2015- PMSMI
PARTICIPAÇÃO EXCLUSIVA ME/EPP

O Município de São Miguel do Iguaçu - Pr, **TORNA PÚBLICO** aos interessados que em conformidade com a Lei Federal nº 8.666/93 e a Lei Federal 10.520/02 e suas alterações posteriores, e em conformidade com o Decreto **Municipal 410/2014**, que se encontra disponível para retirada, o edital do processo em epígrafe nº 88/2015 na modalidade Pregão, tipo **Menor Preço**, com vistas a **Aquisição de gêneros alimentícios para atender as necessidades dos funcionários do Posto de Bombeiros Comunitário** conforme anexo I do edital. Abertura será realizada no dia 21 de maio de 2015, às 09:01 horas no endereço: RUA VANIO CORELLERE, 64 SÃO MIGUEL DO IGUAÇU-PR. O edital deverá ser retirado no site http://transparencia.saomiguel.pr.gov.br/#/portal/licitacao/ou diretamente no Departamento de Licitações e Contratos, na Rua Vanio Corelle, 64, no horário comercial de 2ª a 6ª feira, mediante a apresentação de **mídia removível com entrada para USB (pendrive)**. SÃO MIGUEL DO IGUAÇU-PR, 30 de abril de 2015. Claudemilio da Costa Dutra - Prefeito Municipal

CI1150166-E15

MUNICÍPIO DE TOLEDO
EDITAL DE HABILITAÇÃO - REF- LICITAÇÃO NA MODALIDADE DE CONCORRENCIA SOB Nº 003/2015

A Comissão Permanente de Licitação constituída por: Elói Luiz Pierozan – Presidente e Membros José Carlos de Jesus e Tabane Ferreira da Silva, comunica aos proponentes interessados que, após análise e verificação da documentação apresentada na licitação mencionada, cujo objeto é **contratação de empresa para execução global (material e mão de obra) dos serviços de construção do Centro de Iniciação ao Esporte – CIE, localizado na Rua Benedito Gonçalves do Nascimento, s/nº, neste Município de Toledo-Pr, conforme orçamento, cronograma físico financeiro e projeto anexos ao processo licitatório** *e conforme Contrato de Repasse nº 0425751-85/2014-Ministério do Esporte/CAIXA* decidiu **HABILITAR** as seguintes empresas:
- **INCORPORADORA E CONSTRUTORA ANDAIME LTDA ME**
- **ONÇA CONSTRUÇÕES LTDA**
- **PARANÁ CONSTRUÇÕES LTDA**
- A empresa **FONTANA ENGENHARIA E CONSTRUÇÕES LTDA** foi **INABILITADA** pelo não atendimento ao item 16 do adendo 04 do edital, não apresentou Declaração expressa de que a empresa se comprometo a atender às determinações da fiscalização do Município de Toledo, no prazo máximo de 24 horas.

Comunica, outrossim, que dentro do prazo de 05 (cinco) dias úteis contados da data da publicação deste edital, a Comissão de Licitação dará vistas ao respectivo processo licitatório, a qualquer das proponentes que se sinta prejudicada.

Toledo, 30 de Abril de 2015

ELÓI LUIZ PIEROZAN - PRESIDENTE DA COMISSÃO DE LICITAÇÕES

CI1150170-E15

MUNICIPIO DE VERA CRUZ DO OESTE

CNPJ 78.101.921/0001-01 ESTADO DO PARANÁ

EXTRATO DE PUBLICAÇÃO EDIÇÃO Nº 798/2015

DECRETO Nº 3515/2015 DISPÕE SOBRE ABERTURA DE CRÉDITOS ADICIONAIS SUPLEMENTARES PARA O EXERCÍCIO DE 2015 E DÁ OUTRAS PROVIDÊNCIAS em 30 de abril de 2015
DECRETO Nº 3517/2015 DISPÕE SOBRE OS COMPONENTES DA COMISSÃO MUNICIPAL DO PROGRAMA BOLSA FAMÍLIA E DÁ OUTRAS PROVIDÊNCIAS em 30 de abril de 2015
PORTARIA Nº 2.917/2015 DISPÕE SOBRE NOMEAÇÃO DE DIRETOR DE ESCOLA em 30 de abril de 2015

DOCUMENTO DE ÍNTEGRA, NO DIÁRIO OFICIAL.
SITE: http://www.oeste.pr.gov.br

CI1150177-E15

MUNICÍPIO DE Braganey

A Estrela do Oeste do Paraná
Estado do Paraná

Av. Arthur Pereira, 860 - Centro - Braganey/Pr - CEP 85.430-000 - Fone/Fax: (45) 3245-1235
E-mail: adm@p-braganey.pr.gov.br - CNPJ-MF 78.121.902/0001-73

TERMO DE RATIFICAÇÃO DO PROCESSO LICITATÓRIO Nº 33/2015
DISPENSA DE LICITAÇÃO Nº 08/2015

RECONHEÇO a Dispensa de Licitação fundamentada no art. 24, inciso II, da Lei nº 8.666/93 e suas alterações posteriores e em conformidade com o parecer jurídico anexado aos autos, para a Contratação da Empresa **INSTITUTO MARKO MARKETING CURSOS E TREINAMENTO LTDA - ME**, referente à **Contratação de Empresa Especializada para Prestação de Serviço para elaboração do Plano Municipal de Educação P.M.E de Braganey/PR.**

Ratifico conforme preconiza o art. 26 do Estatuto das Licitações, o Despacho do Illmo Senhor Ioan Carmo da Cruz, Presidente da Comissão de Licitação, determinando que se proceda a publicação do devido extrato.

Braganey, 30 de abril de 2015.

JOSENEY VICENTE
Prefeito Municipal

CI1150188-E15

PREGÃO PRESENCIAL N.º 24/2015.

O MUNICÍPIO DE BRAGANEY, Estado do Paraná, de acordo com a Lei nº 8.666, de 21 de junho de 1993 e suas alterações, Lei n.º 10.520, de 17 de julho de 2002, que institui a modalidade Pregão e Decreto Municipal n.º 04/2009, de 15 de janeiro de 2009, torna público a realização no dia **13 de maio de 2015, às 09:00 horas**, na sede da Prefeitura Municipal de Braganey, Estado do Paraná, à Avenida Arthur Pereira, n.º 860, Centro, licitação na modalidade **PREGÃO PRESENCIAL**, tipo **Menor Preço/Por Item**, para **Contratação de Empresa Especializada para fornecimento de Material de Expediente em atendimento ao Programa PBVA-SCFV, destinado aos custeios das ações sócio assistênciais desenvolvidas pela Secretaria de Assistência Social do Município de Braganey/PR.**, conforme descrito no item 1 deste edital, autorizado pelo Processo Administrativo protocolado sob o n.º 36/2015 e Pregoeiro nomeado pela Portaria n.º 02/2015, de 06 de janeiro de 2015.

O recebimento do Envelope 01, contendo a Proposta de Preços e Envelope 02 com a documentação, dar-se-á até as **08:30horas do dia 13 de maio de 2015.**

1: OBJETO LICITADO:

1.1. O objeto da presente licitação **Contratação de Empresa Especializada para fornecimento de Material de Expediente em atendimento ao Programa PBVA-SCFV, destinado aos custeios das ações sócio assistênciais desenvolvidas pela Secretaria de Assistência Social do Município de Braganey/PR,** conforme especificações contidas no Termo de Referencia Anexo I deste Edital.

1.2. Dotação Orçamentaria:

13.006.08.243.0038.2.100.3.3.90.30.00.00 - 31935 - MATERIAL DE CONSUMO
13.006.08.244.0037.2.079.3.3.90.30.00.00 - 31934 - MATERIAL DE CONSUMO
13.006.08.244.0037.2.080.3.3.90.30.00.00 - 31934 - MATERIAL DE CONSUMO
13.006.08.244.0037.2.081.3.3.90.30.00.00 - 1000 - MATERIAL DE CONSUMO
13.006.08.244.0037.2.107.3.3.90.30.00.00 - 31936 - MATERIAL DE CONSUMO
13.006.08.244.0038.2.099.3.3.90.30.00.00 - 31934 - MATERIAL DE CONSUMO

2: Condições Para Participação:

2.1. Somente poderão participar do presente processo empresas enquadradas como ME e EPP conforme lei geral nº 123/2006 e lei complementar 147/2014 e ainda que forem do ramo de atividade pertinente ao objeto da contratação, devidamente autorizados/credenciados pelos órgãos competentes **e que atenderem a todas as exigências constantes deste Edital e seus Anexos.**

2.2. Não comparecendo nenhuma microempresa ou empresa de pequeno porte, fica autorizada a participação de proponente não enquadradas nos termo da LC 123/2006

2.3. Não será permitida a participação de empresas estrangeiras que não funcionem no País, de interessados que se encontrem sob falência, concordata, concurso de credores, dissolução e liquidação, de consórcio de empresas, qualquer que seja sua forma de constituição, estando também abrangidos pela proibição aqueles que tenham sido punidos com suspensão do direito de licitar e contratar com o **MUNICÍPIO**, ou declarados inidôneos para licitar ou contratar com a **Administração Pública**.

2.4. O pregoeiro com auxílio da equipe de apoio, fará consulta por meio eletrônico junto ao sítio do Tribunal de Contas do Estado do Paraná, verificando se a mesma foi declarada inidônea ou suspensa de licitar por algum ente público, caso seja comprovado tal ato, a mesma estará impossibilitada de licitar ou contratar com a Administração Pública, e havendo necessidade, será juntado cópia do processo administrativo do ente público que declarou a licitante inidônea junto ao processo em epígrafe.

3: DA APRESENTAÇÃO DOS ENVELOPES:

As empresas licitantes deverão entregar, no dia e hora marcados, na Prefeitura Municipal de Braganey, 02 (dois) envelopes com as seguintes indicações externas:

ENVELOPE n.º 01:
Ao Município de Braganey
A/C Setor de Licitações
Pregão Presencial n.º 24/2015
Envelope n.º 01 – PROPOSTA DE PREÇOS
Abertura: 13 de maio de 2015- 09:00horas.
Licitante: (denominação social completa da empresa e n.º CNPJ/MF)

ENVELOPE n.º 02:
Ao Município de Braganey
A/C Setor de Licitações
Pregão Presencial n.º 24/2015
Envelope n.º 02 – DOCUMENTAÇÃO
Abertura: 13 de maio de 2015- 09:00horas.
Licitante: (denominação social completa da empresa e n.º CNPJ/MF)

3.1: Credenciamento:

A licitante deverá fazer-se presente junto ao Pregoeiro mediante somente um representante legal, conforme instruções relacionadas nos itens 2.1.1 à 2.1.5.

Caso a empresa não se faça representar, serão considerados como preços de venda os expressos na proposta, não entrando na rodada de lances.

3.1.1: O Credenciamento do Representante Legal da licitante deverá ser da seguinte forma:

I: No caso do representante ser **sócio-gerente ou diretor da empresa**, o mesmo deverá apresentar o Ato Constitutivo, Estatuto ou Contrato Social (conforme subitem **4.1.I**).

II: Caso o representante **não seja sócio-gerente ou diretor**, o seu credenciamento far-se-á mediante:

a) Carta de Credenciamento (conforme modelo do Anexo II), sendo que a mesma deverá ser assinada pelo(s) representante(s) legal(is) da empresa, cuja comprovação far-se-á através da apresentação, antes da abertura dos envelopes propostas, do Ato Constitutivo, Estatuto ou Contrato Social (conforme subitem 4.1.I), ou

b) Instrumento Público de Procuração, que conceda ao representante poderes legais, ou

c) Instrumento Particular de Procuração, com assinatura reconhecida em cartório, que conceda ao representante poderes legais, sendo que:

1: Se for concedido **pelo sócio-gerente ou diretor**, esta condição deverá ser comprovada conforme descrito no subitem 2.1.1.I desde edital.

2: Se for assinada por outra pessoa, que **não seja sócio-gerente ou diretor**, a mesma deverá ter poderes para assinar o referido documento, sendo que a comprovação far-se-á através dos documentos que comprovem tal condição.

3.1.2: A Carta de Credenciamento, Instrumento de Procuração (Público ou Particular) e Declaração de que cumpre plenamente as exigências de habilitação (MODELO VI), juntamente com os documentos da sua comprovação, deverão ser apresentados no início da sessão pública de Pregão, fora dos envelopes de preços e da documentação.

3.1.3: Para exercer o direito de participar do pregão, é obrigatória a presença de representante legal da licitante à sessão pública referente ao mesmo, sob pena do não recebimento dos envelopes.

3.1.4: Cada credenciado poderá representar apenas uma empresa, o qual deverá estar munido de Cédula de Identidade.

3.1.5: Tanto na Credencial como no Instrumento de Procuração (Público ou Particular) deverá constar, expressamente, **os poderes para formular lances, negociar preços e praticar todos os atos inerentes ao certame,** inclusive interpor e desistir de recursos em todas as fases licitatórias.

4: DA PROPOSTA - Envelope nº 01:

A licitante deverá apresentar a proposta em 01(uma) via, sem emendas, rasuras ou entrelinhas.

4.1: A proposta deverá ser apresentada em envelope **lacrado** e poderá ser apresentada no Anexo III (Formulário Padrão Para Preenchimento da Proposta), devendo ser preenchida por meio mecânico, **datada e assinada por representante(s) legal(is) da empresa.** A proposta deverá apresentar também a **razão social** da empresa, o **n.º do CNPJ-MF** da licitante e o **nome completo de seu(s) signatário(s).**

4.1.1: No caso da licitante apresentar a proposta de preço em formulário próprio, deverá obedecer ao descritivo do lote, quanto à ordem, quantidades e características do mesmo.

4.2: A proposta deverá conter **VALOR UNITÁRIO E GLOBAL, ou seja, a soma dos resultados da multiplicação das unidades pelos respectivos preços unitários**, cotados em **reais**, com **até 02** (duas) casas decimais, à vista, válidos para serem praticados desde a data de entrega dos envelopes, até o efetivo pagamento. Será(ão) desclassificada(s) a(s) proposta(s) com preço manifestamente inexeqüível ou superior aos praticados no mercado, nos termos do art. 48, II da Lei n.º 8.666/93 e suas alterações.

4.2.1: Os preços propostos serão considerados completos e suficientes para o fornecimento dos materiais, objeto desta licitação, sendo desconsiderada qualquer reivindicação de pagamento adicional devido a erro ou má interpretação de parte da licitante.

4.2.2: As quantidades dos itens indicados no Anexo I poderão sofrer alterações para mais ou para menos, conforme disposto no art. 65, § 1º da Lei n.º 8.666/93.

4.3: A entrega dos produtos deverá ser efetuada conforme necessidades do município, após a homologação e emissão da Nota de Empenho.

4.4: A(s) licitante(s) deverá(ão) mencionar em sua proposta a **MARCA para** todos os itens ofertados.

4.5: Nos preços propostos serão consideradas todas as obrigações previdenciárias, fiscais **(ICMS e outros)**, comerciais, trabalhistas, tributarias, material, embalagens, fretes, seguros, tarifas, depósitos, descarga **(mão-de-obra, equipamentos ou qualquer despesa)**, transporte, responsabilidade civil e demais despesas incidentes ou que venham a incidir sobre o fornecimento dos produtos, objeto desta licitação.

4.5.1: Os produtos deverão ser entregues conforme as necessidades do município.

4.5.2: Todo e qualquer fornecimento de produto fora do estabelecido neste edital, em desacordo com as especificações, será imediatamente notificado à(s) licitante(s) vencedora(s), que ficará(ão) obrigada(s) a substituir prontamente os produtos, correndo por sua conta e risco tais substituições, sendo lhes aplicadas, também, as sanções previstas no item 9.1.3 deste edital.

4.6: Entende-se por encargos, referentes a proposta, os tributos (impostos, taxas), contribuições fiscais e parafiscais, emolumentos, fornecimento de mão de obra especializada, os instituídos por leis sociais, administração, lucros, impressos e ferramental, transporte de material, de pessoal, estadia, hospedagem, alimentação e qualquer despesa, acessória e/ou necessária, não especificada neste edital.

4.7: Não serão aceitos na entrega, mercadorias de marcas diferentes daquelas constantes na(s) proposta(s) vencedora(s).

4.8: Não serão levadas em consideração quaisquer vantagens não previstas neste Edital.

5: DA DOCUMENTAÇÃO - Envelope n.º 02:

A documentação deverá ser apresentada em envelope lacrado e deverá ser apresentada em 01 (uma) via, original ou cópia autenticada por Tabelião, ou publicação em órgão de imprensa oficial, os seguintes documentos:

5.1: Habilitação Jurídica:

I: Ato Constitutivo, estatuto ou contrato social, em vigor, devidamente registrado na Junta Comercial em se tratando de sociedades comerciais, acompanhado, no caso de sociedade por ações, de documento de eleição de seus atuais administradores; inscrição do ato constitutivo, no caso de sociedade civil, acompanhada de prova da diretoria em exercício.

a) Somente serão habilitadas na presente licitação, além de toda a documentação exigida, as licitantes que apresentarem, no seu objeto social (Ato Constitutivo), ramo pertinente ao objeto desta licitação

II: Declaração da licitante de cumprimento ao artigo 7º, inciso XXXIII, da Constituição Federal (conforme modelo do Anexo IV), assinada por representante(s) legal(is) da empresa.
III: Declaração da licitante sob as penas da lei, de que não foi declarada INIDÔNEA para licitar ou contratar com a Administração Pública, (conforme modelo do Anexo VI), assinada por representante(s) legal(is) da empresa.

Obs.: Caso as Declarações citadas nos subitens 4.1.II, 4.1.III, não tenham sido assinadas por sócio-gerente ou diretor da empresa, identificado no Ato Constitutivo, as mesmas deverão vir acompanhadas de "**Procuração**" que conceda poderes ao signatário das Declarações ou através do Credenciamento referido no subitem 2.1, deste edital.

5.2: Habilitação Fiscal:

I: Prova de regularidade com a **Fazenda Federal**, mediante a apresentação dos seguintes documentos:

a) Certidão quanto à **Dívida Ativa da União, em vigor.**
b) Certidão de Regularidade com os **Tributos e Contribuições Federais, em vigor.**

II: Prova de regularidade com a **Fazenda Estadual, em vigor.**

III: Prova de regularidade com a **Fazenda Municipal, em vigor,** conforme legislação tributária do Município expedidor da empresa que ora se habilita para este certame, em conformidade com o subitem 4.2.2 deste edital.

Obs.: As certidões mencionadas nos subitens 4.2.I à 4.2.III, **que não expressarem** o prazo de validade, deverão ter data de expedição não superior a **06 (seis) meses.**

IV: Prova de regularidade junto ao Fundo de Garantia por Tempo de Serviço, **FGTS, em vigor**, demonstrando a situação regular ao cumprimento dos encargos sociais instituídos por lei.
V: Prova de regularidade relativa à Seguridade Social, **INSS, em vigor,** demonstrando a situação regular relativa aos encargos sociais instituídos por lei.
VI: Situação perante o Cadastro Nacional de Pessoas Jurídicas do Ministério da Fazenda **(CNPJ-MF)**, conforme Instrução Normativa da SRF n.º 200, de 13 de setembro de 2002.
VII: Certidão Negativa de Débitos Trabalhistas – CNDT, conforme regulamenta a Lei n.º 12.440, de 07 de julho de 2011.
VIII: Certidão Negativa de Falência ou Concordata ou execução patrimonial, expedida até 90 (noventa) dias antes da data de recebimento dos documentos, pelo Cartório Distribuidor da sede do proponente.

5.2.1: Os documentos expedidos pela INTERNET poderão ser apresentados em **forma original** ou, **cópia reprográfica sem autenticação**. Entretanto, estarão sujeitos a verificação de sua autenticidade através de consulta realizada pelo Pregoeiro.

NOTA IMPORTANTE:

1. Em caso de paralisação **(greve)** dos servidores de órgãos públicos Federais, Estaduais e Municipais, em qualquer esfera de Poder (Legislativo, Executivo e Judiciário), que impeça a expedição de documentos oficiais, a **habilitação** da licitante **ficará condicionada à apresentação do documento** que não pôde ser apresentado na data da abertura dos envelopes do certame, **em até 05(cinco) dias úteis após o encerramento da greve**.

1.1: No caso de apresentação de certidão positiva (ou documento que demonstre que a licitante está irregular perante determinado órgão), haverá a **inabilitação** em razão de fato superveniente, de acordo com o previsto no artigo 43, parágrafo 5º da Lei n.º 8.666-93.

1.2: Caso já esteja estabelecida a relação contratual (nota de empenho e/ou contrato), vindo o Contratado apresentar certidão positiva (ou documento que demonstre que a licitante está irregular perante determinado órgão), ocorrerá a **rescisão contratual**, por inadimplemento de cláusula do contrato, conforme artigo 55, inciso XIII c/c artigo 78, I da Lei n.º 8.666-93.

6: DOS CRITÉRIOS DE JULGAMENTO:

6.1: No julgamento observar-se-á o disposto no artigo 4º, inciso X da Lei n.º 10.520/02.

6.2: O Pregoeiro considerará vencedora a proposta de **Compras.**

6.3: Serão desclassificadas as propostas que não atenderem às exigências do presente edital e da lei pertinente às licitações, assim como, as que apresentarem preços excessivos ou que ultrapassem o valor máximo admissível.

7: DA ADJUDICAÇÃO E HOMOLOGAÇÃO:

7.1: Caso não haja recurso, o Pregoeiro, na própria sessão pública, adjudicará o objeto do certame à licitante vencedora, encaminhando o processo para homologação pelo Prefeito Municipal.

7.1.1: Caso haja recurso, os interessados poderão apresentar as razões do recurso, no prazo de 03 (três) dias úteis, contados do dia subseqüente à realização do Pregão, ficando as demais licitantes, desde logo, intimadas para apresentar contra-razões em igual número de dias, que começarão a correr no dia útil subsequente ao término do prazo do recorrente, sendo-lhes assegurada vista imediata dos autos.

7.1.2: Caso as licitantes interporem recursos administrativos através de fac-símile, os mesmos deverão ser transmitidos ao Pregoeiro dentro do prazo recursal e seus originais serem protocolados, na Prefeitura Municipal, em até 02 (dois) dias úteis da data do término do prazo recursal, sob pena de ser considerado deserto ou prejudicado.

7.1.3: Na falta de manifestação imediata e motivada da licitante, importará a decadência do direito de recurso e a adjudicação do objeto da licitação, pelo pregoeiro, ao vencedor.

7.1.4: O acolhimento de recurso importará a invalidação apenas dos atos insuscetíveis de aproveitamento.

7.2: Ao MUNICIPIO DE BRAGANEY fica assegurado o direito de revogar ou anular a presente licitação, em parte ou no todo, em decisão justificada. Em caso de revogação ou anulação parcial do certame, o **MUNICÍPIO** poderá aproveitar as propostas nos termos não atingidos pela revogação ou anulação e na estrita observância aos critérios de julgamento previstos neste edital, nas Leis n.º 8.666/93 e suas alterações, 10.520/02 e Decreto Municipal n.º 004/2009.

7.3: A homologação do julgamento desta licitação é de competência do Senhor Prefeito Municipal.

7.4: A Administração convocará o vencedor da licitação para assinar o termo de contrato, o mesmo deverá aceitar ou retirar o instrumento, em até 03 (três) dias úteis, sob pena de decair o direito à contratação, sem prejuízo das sanções previstas no Art. 81 da Lei n.º 8.666/93.

7.4.1: Quando solicitado pela parte contratada, por motivo justificado, a administração poderá prorrogar o prazo do item 6.4, por igual período, conforme Art. 64 § 1 da Lei n.º 8.666/93

8: DAS CONDIÇÕES DE PAGAMENTO:

8.1: Adquiridos e Em até 30 (trinta) dias, após apresentação da Nota Fiscal **e das provas de regularidade com Previdência Social – INSS e junto ao Fundo de Garantia do Tempo de Serviço – FGTS.**

8.2: O valor da proposta não sofrerá qualquer reajuste, nos termos da Lei n.º 9.069/95 e Lei n.º 10.192 de 14/02/2001.

9: DO RECEBIMENTO:

8.1: Para recebimento e fiscalização do objeto licitado, o **MUNICÍPIO** designará os servidores que farão o recebimento nos termos do art. 73, I, "**a**" e "**b**", da Lei 8.666/93 da seguinte forma:

a) provisoriamente, no ato de entrega de cada lote dos produtos, para efeito de posterior verificação da conformidade dos mesmos com o solicitado na licitação;
b) definitivamente, após a verificação da qualidade e quantidade dos produtos e conseqüente aceitação, no prazo de até 05 (cinco) dias consecutivos contados após o recebimento provisório.

9.2: O prazo de vigência do contrato a ser firmado com a(s) empresa(s) vencedora(s) da licitação será de 12 (doze) meses **ou até o completo fornecimento dos produtos,** os produtos licitados deverão ser entregues conforme as necessidades do município, durante o prazo da vigência do contrato.

9.3: Fica estabelecido o **prazo maximo de 24 (vinte e quatro) horas** para entrega dos produtos licitados, a cada solicitação realizada pelo município, os mesmos deverão ser entregues no Município de Braganey/PR, conforme Item 3.3 do Edital, na Avenida Arthur Pereira, n.º 860, Centro, Braganey/PR, CEP 85420-000.

Nota: Quando da verificação, se os produtos não atenderem às especificações mínimas constantes em sua descrição, serão aplicadas as sanções previstas no subitem 10.1.3 deste edital.

10: DAS SANÇÕES:

10.1: À licitante vencedora deste certame serão aplicadas as sanções previstas na Lei n.º 8.666/93, Lei n.º 10.520/2002 e Decreto Municipal n.º 004/2009, nas seguintes situações, dentre outras:

10.1.1: Pela recusa injustificada para a entrega dos itens ofertados, nos prazos previstos neste edital, será aplicada multa na razão de 10% (dez por cento) calculado sobre o valor total da proposta, até 05 (cinco) dias consecutivos.

10.1.2: Pelo atraso ou demora injustificados para a entrega dos itens ofertados, além dos prazos estipulados neste edital, aplicação de multa na razão de 0,50% (cinqüenta centésimos por cento), por dia, de atraso ou de demora, calculado sobre o valor total da proposta, até 02 (dois) dias consecutivos de atraso ou de demora.

10.1.3: Pela entrega em desacordo com o solicitado ou problemas na emissão da Nota Fiscal, aplicação de multa na razão de 10% (dez por cento), sobre o valor total da proposta, por infração, com prazo de até 24 (vinte e quatro) horas para a efetiva substituição dos produtos.

10.2: Nos termos do art. 7º da Lei n.º 10.520, de 17/07/2002, a licitante, sem prejuízo das demais cominações legais e contratuais, poderá ficar, pelo prazo de até 60 (sessenta) meses, impedida de licitar e contratar com a Administração Pública e descredenciada do Registro Cadastral de Fornecedores do Município de Braganey, nos casos de:

a) Apresentação de documentação falsa;
b) Retardamento na execução do objeto;
c) Não manutenção da proposta escrita ou lance verbal, após a adjudicação;
d) Comportamento **inidóneo;**
e) Fraude na execução do contrato; e
f) Falha na execução do contrato.

10.3. Será facultado à licitante o prazo de 05 (cinco) dias úteis para a apresentação de defesa prévia, na ocorrência de quaisquer das situações previstas no item 9 deste edital.

11: DO PROCEDIMENTO:

11.1: Até 02 (dois) dias úteis antes da data fixada para recebimento das propostas, os interessados poderão solicitar por escrito, esclarecimentos, providências ou impugnar o ato convocatório do Pregão através de Protocolo a ser realizado no setor de protocolo do Município de Braganey

11.2: No dia, hora e local, designados neste edital, será realizada sessão pública para recebimento das propostas e da documentação de habilitação, devendo o interessado ou seu representante legal proceder ao respectivo credenciamento, nos termos do subitem 2.1.

11.3: Feito o credenciamento das licitantes e na presença delas e demais presentes à Sessão Pública do Pregão, o Pregoeiro, receberá os envelopes n.º 01 - Proposta e n.º 02 - Documentação e procederá a abertura do envelope contendo a proposta e classificará o autor da proposta de **Menor Preço/Por Item** e aqueles que tenham apresentado propostas em valores sucessivos e superiores em até 10% (dez por cento), relativamente à de menor valor global por item

11.4: Quando não forem verificadas, no mínimo, três propostas escritas de preços nas condições definidas no subitem 10.3, o Pregoeiro classificará as melhores propostas subseqüentes, até o máximo de três, para que seus autores participem dos lances verbais, quaisquer que sejam os preços oferecidos nas propostas escritas.

11.5: Será dado início a etapa de apresentação de lances verbais pelos proponentes, que deverão ser formulados de forma sucessiva, em valores distintos e decrescentes.

11.5.1: Os lances serão realizados pelo Menor Preço/Por Item.

11.6: O Pregoeiro convidará, individualmente, as licitantes classificadas, de forma seqüencial, a apresentar lances verbais, a partir do autor da proposta classificada de maior preço e as demais, em ordem decrescente de valor. Em caso de empate entre duas ou mais propostas e, não havendo mais lances de menor valor, será realizado o sorteio.

11.7: Não poderá haver desistência dos lances já ofertados, sujeitando-se a licitante desistente às penalidades constantes do art. 7º da Lei n.º 10.520, de 17/07/2002.

11.8: A desistência em apresentar lance verbal, quando convocado pelo Pregoeiro, implicará a exclusão da licitante da etapa de lances verbais e na manutenção do último preço apresentado pela licitante, para efeito de posterior ordenação das propostas.

11.9: Caso não se realize lances verbais, será verificada a conformidade entre a proposta escrita de menor preço e o valor estimado para a contratação.

11.9.1: **Em havendo apenas uma oferta e desde que atenda a todos os termos do edital e seu preço seja compatível com os praticados no mercado, esta poderá ser aceita, devendo o Pregoeiro negociar para que seja obtido o preço melhor.**

11.10: **Declarada encerrada a etapa competitiva e ordenadas às propostas, o Pregoeiro examinará a aceitabilidade da primeira classificada, quanto ao objeto e valor, decidindo motivadamente a respeito.**

11.11: Sendo aceitavel a proposta de menor preço, será aberto o envelope contendo a documentação de habilitação da licitante que a tiver formulado, para confirmação das suas condições habilitatórias.

11.12: Constatado o atendimento das exigências fixadas no edital, a(s) licitante(s) será(ão) declarada vencedora, sendo-lhe adjudicado o objeto do certame

11.13: Se a oferta não for aceitável ou se a licitante desatender as exigências habilitatórias, o Pregoeiro examinará as ofertas subseqüentes verificando a sua aceitabilidade e procedendo à habilitação do proponente, na ordem de classificação, e assim sucessivamente, até a apuração de uma proposta que atenda ao edital, sendo a respectiva licitante declarada vencedora e a ela adjudicado o fornecimento dos produtos.

Continuação Pág. 05

11.14: Nas situações previstas nos subitens 10.11 e 10.13, o Pregoeiro poderá negociar diretamente com o proponente para que seja obtido preço melhor.

11.15: Todos os documentos serão colocados à disposição dos presentes para livre exame e rubrica.

11.16: Declarado o vencedor, qualquer licitante poderá manifestar imediata e motivadamente a intenção de recorrer, cuja síntese será lavrada em ata, sendo concedido o prazo de 03 (três) dias úteis para a apresentação das razões do recurso, ficando as demais licitantes, desde logo, intimados para apresentar contra-razões em igual número de dias, que começarão a correr do término do prazo do recorrente, sendo-lhes assegurada vista imediata dos autos.

11.17: O recurso contra a decisão do Pregoeiro não terá efeito suspensivo.

11.18: Decididos os possíveis recursos e constatada a regularidade dos atos procedimentais, a autoridade competente adjudicará e homologará o objeto à licitante vencedora do certame.

11.19: Caso, excepcionalmente, seja suspensa ou encerrada a sessão antes de cumpridas todas as fases preestabelecidas, os envelopes, lacrados e devidamente rubricados pelo Pregoeiro e pelos representantes credenciados, ficarão sob a guarda do Pregoeiro, sendo exibidos aos licitantes na reabertura da sessão ou na nova sessão previamente marcada para prosseguimento dos trabalhos.

12: DAS DISPOSIÇÕES GERAIS:

12.1: As despesas decorrentes do fornecimento dos produtos, objeto desta licitação, correrão por conta do Município de Braganey, Estado do Paraná, através de Dotação Orçamentária Própria.

12.2: As normas disciplinadoras da licitação serão sempre interpretadas em favor da ampliação da disputa entre as interessadas, desde que não comprometam o interesse da Administração, a finalidade e a segurança da contratação.

12.3: A apresentação da proposta pela licitante, implica na aceitação deste edital, bem como das normas legais que regem a matéria e, se porventura a licitante for declarada vencedora, ao cumprimento de todas as disposições contidas nesta licitação.

12.4: Uma vez iniciada a sessão não serão admitidas à licitação as participantes retardatárias.

12.5: Da sessão de abertura dos envelopes, lavrar-se-á ata circunstanciada, na qual se mencionará tudo o que ocorrer no ato. A ata será assinada pelo Pregoeiro, pela equipe de apoio e pelos representantes credenciados.

12.6: Só terão direito a usar a palavra, rubricar a documentação e as propostas, apresentar reclamações ou recursos e assinar atas, as licitantes ou seus representantes credenciados, o Pregoeiro e a equipe de apoio.

12.7: Em nenhuma hipótese será concedido prazo para apresentação de documentos e propostas exigidos no edital e não apresentados na reunião de recebimento.

12.8: Os envelopes contendo a documentação habilitatória das licitantes classificadas para a fase de lance permanecerão em poder do Pregoeiro durante o prazo de 30 (trinta) dias contados da apresentação das propostas. Se os mesmos não forem retirados no prazo de até 10 (dez) dias após aquele prazo, os envelopes serão inutilizados

12.9: Servidores Municipais, assim considerados aqueles do artigo 84, "caput" e parágrafo 1º, da Lei n.º 8.666/93, estão impedidos de participar deste certame licitatório, (tanto como membro da diretoria da empresa ou como do quadro de funcionários desta), por determinação do artigo 9º, inciso III, da Lei n.º 8.666/93.

12.10: Todos os documentos deverão ser apresentados, se possível em folha tamanho A4.

12.11: O processo licitatório encontra-se à disposição dos interessados somente no Departamento de Compras e Licitações da Prefeitura Municipal de Braganey, no horário das 08h30min às 12h00min e das 13h30 às 17h30, de segunda a sexta-feira, quando dias úteis.

12.12: Fazem parte integrante deste Edital:

- Anexo I: Termo de Referencia;
- Anexo II: Modelo de Credenciamento;
- Anexo III: Modelo Proposta de Preço;
- Anexo IV: Modelo Declaração (cumprimento ao artigo 7º, inciso XXXIII da CF);
- Anexo V: Modelo Declaração de Idoneidade;
- Anexo VI. Modelo Declaração de que cumpre plenamente as exigências de habilitação
- Anexo VII: Minuta de Contrato

12.13: A presente contratação reger-se-á pela Lei n.º 8.666/93, e suas alterações, Lei nº 10.520/02 e Decreto Municipal n.º 004/2009, os quais, juntamente com normas de direito público, resolverão os casos omissos.

Braganey(Pr), 29 de abril de 2015.

JOSENEY VICENTE
Prefeito Municipal

ANEXO I

TERMO DE REFERÊNCIA

Pregão Presencial n.º 24/2015

OBJETO: Contratação de Empresa Especializada para fornecimento de Material de Expediente em atendimento ao Programa PBVA-SCFV, destinado aos custeios das ações sócio assistenciais desenvolvidas pela Secretaria de Assistência Social do Município de Braganey/PR , conforme especificações e quantidades estabelecidas abaixo:

LOTE 1
Valor Máximo do Lote: R$ 5.553,75 (cinco mil, quinhentos e cinquenta e três reais e setenta e cinco centavos)

Item	Descrição	Unid.	Qtde.	V. Máx. Unit.	V. Máx. Total.
1	PAPEL PARANÁ GROSSO	UN	100	5,00	500,00
2	EVA LISO EMBORRACHADO 40X60 CM 2MM VÁRIAS CORES	UN	100	1,80	180,00
3	COLA P/ EVA 90GR	UN	20	4,00	80,00
4	GRAMPEADOR MÉDIO 26/6	UN	2	5,00	10,00
5	RÉGUA TRANSPARENTE PLÁSTICA 30CM	UN	5	0,50	2,50
6	CANETA ESFEROGRÁFICA CRISTAL CX. C/ 50 UNID. CORES PRETA AZUL E VERMELHA	CAIXA	10	45,00	450,00
7	PAPEL VERGÊ 180GR. A4 CX. C/ 50 FLS.	UN	20	16,00	320,00
8	PAPEL SULFITE A4 210 X 297MM CX. C/ 5000 FLS.	CAIXA	10	175,00	1.750,00
9	PRANCHETA TAM. A4 EM ACRÍLICO	UN	6	14,00	84,00
10	PASTA SUSPENSA MARMORIZADA PONTEIRA PLÁSTICA CX. C/ 50 UNID.	CAIXA	2	120,00	240,00
11	GRAMPO P/ GRAMPEADOR 26/6 CX. C/ 5000 UNID.	CAIXA	2	6,80	13,60
12	CLIPS P/ PAPEL CX. C/ 500GR	CAIXA	2	8,50	17,00
13	FITA ADESIVA TRANSPARENTE 12MM X 40M	UN	5	1,20	6,00
14	FITA ADESIVA TRANSPARENTE 45MM X 45M	UN	5	3,50	17,50
15	APONTADOR P/ LÁPIS S/ DEPÓSITO LÂMINA EM AÇO	UN	5	2,10	10,50
16	FITA CREPE UNIVERSAL 18X50	UN	5	3,40	17,00
17	FITA DUPLA FACE 12/30	UN	3	5,70	17,10
18	LÁPIS PRETO N. 02 CX. C/ 144 UNID.	CAIXA	1	101,00	101,00
19	LÁPIS DE COR LONGO CX. C/ 12 UNID.	CAIXA	4	15,90	63,60
20	COLA COLORIDA C/ 25GR.	UN	20	6,00	120,00
21	PASTA POLIONDA FINA 2CM COM ELÁSTICO	UN	10	2,40	24,00
22	PASTA POLIONDA MÉDIA 3,5CM	UN	10	2,90	29,00
23	PASTA POLIONDA LARGA 5,5CM	UN	10	3,45	34,50
24	PASTA A/Z LOMBO ESTREITO OFÍCIO	UN	30	8,50	255,00
25	PASTA CATÁLOGO CAPA EM CORVIN COSTURADA C/ 50 FLS. PLÁSTICOS	UN	5	34,00	170,00
26	CARTOLINA AMERICANA VÁRIAS CORES	UN	30	0,85	25,50
27	COLA EM BASTÃO 10GR.	UN	3	3,90	11,70
28	COLA BRANCA ESCOLAR C/ 110GR	UN	3	4,00	12,00
29	BORRACHA BRANCA ESCOLAR N.º 40 CX. C/ 40 UNID.	UN	6	18,00	108,00
30	PERFURADOR P/ PAPEL CAPACIDADE DE 60FLS.	UN	2	19,00	38,00
31	PAPEL CANÇÃO GRAMATURA 140 C/ 20 FOLHAS	BLOCO	75	5,00	375,00
32	PASTA SANFONA PLÁSTICA C/ 31 DIVISÓRIAS	UN	5	39,00	195,00
33	BLOCO DE NOTA ADESIVA ANOTE- COLE 76MMX76MM	UN	10	4,00	40,00
34	PEN DRIVE DE 4GB.	UN	3	30,00	90,00
35	MASSA DE MODELAR 180 GR. SOFT 12 CORES	UN	10	4,00	40,00
36	CORRETIVO LÍQUIDO C/ 18ML	UN	5	3,15	15,75
37	EXTRATOR GRAMPOS TIPO ESPÁTULA CROMADO	UN	4	4,00	16,00
38	CADERNO PEQUENO ESPIRAL 48 FLS.	UN	20	1,10	22,00
39	PASTA C/ ABA E ELÁSTICO PAPELÃO PLASTIFICADA	UN	10	2,00	20,00
40	LIVRO ATA C/ 50 FLS.	UN	5	6,50	32,50

ANEXO II

CREDENCIAMENTO

Pelo presente instrumento, credenciamos o Sr(a). _____, portador(a) da Cédula de Identidade com RG n.º _____, para participar do procedimento licitatório consistente no Pregão Presencial n.º 24/2015, podendo praticar **todos** os interesses da representada, inclusive os **poderes de formular lances, negociar preços, interpor e desistir de recursos em todas as fases licitatórias.**

_____ _____ de _____ de 2015.

_____
Nome completo e assinatura do(s) representante(s) legal(is) da empresa

Obs.: Deve estar a Carta de Credenciamento assinada com firma reconhecida

ANEXO III

PROPOSTA DE PREÇO

PREGÃO PRESENCIAL N.º 24/2015.

RAZÃO SOCIAL DA EMPRESA:.....
CNPJ/MF: . . . . . FONE/FAX: . . . .

Prezados Senhores:

Apresentamos e submetemos a apreciação de Vossas Senhorias, nossa proposta de preços relativa **Contratação de Empresa Especializada para fornecimento de Material de Expediente em atendimento ao Programa PBVA-SCFV, destinado aos custeios das ações sócio assistênciais desenvolvidas pela Secretaria de Assistência Social do Município de Braganey/PR.**, conforme relação abaixo:

LOTE 1
Valor Máximo do Lote: R$ 5.553,75 (cinco mil, quinhentos e cinquenta e três reais e setenta e cinco centavos)

Item	Descrição	Unid.	Qtde	V. Máx. Unit.	V. Máx. Total.	Marca
1	PAPEL PARANÁ GROSSO	UN	100	5,00	500,00	
2	EVA LISO EMBORRACHADO 40X60 CM 2MM VÁRIAS CORES	UN	100	1,80	180,00	
3	COLA P/ EVA 90GR	UN	20	4,00	80,00	
4	GRAMPEADOR MÉDIO 26/6	UN	2	5,00	10,00	
5	RÉGUA TRANSPARENTE PLÁSTICA 30CM	UN	5	0,50	2,50	
6	CANETA ESFEROGRÁFICA CRISTAL CX. C/ 50 UNID. CORES PRETA AZUL E VERMELHA	CAIXA	10	45,00	450,00	
7	PAPEL VERGÊ 180GR. A4 CX. C/ 50 FLS.	UN	20	16,00	320,00	
8	PAPEL SULFITE A4 210 X 297MM CX. C/ 5000 FLS.	CAIXA	10	175,00	1.750,00	
9	PRANCHETA TAM. A4 EM ACRÍLICO	UN	6	14,00	84,00	
10	PASTA SUSPENSA MARMORIZADA PONTEIRA PLÁSTICA CX. C/ 50 UNID.	CAIXA	2	120,00	240,00	
11	GRAMPO P/ GRAMPEADOR 26/6 CX. C/ 5000 UNID.	CAIXA	2	6,80	13,60	
12	CLIPS P/ PAPEL CX. C/ 500GR	CAIXA	2	8,50	17,00	
13	FITA ADESIVA TRANSPARENTE 12MM X 40M	UN	5	1,20	6,00	
14	FITA ADESIVA TRANSPARENTE 45MM X 45M	UN	5	3,50	17,50	
15	APONTADOR P/ LÁPIS S/ DEPÓSITO LÂMINA EM AÇO	UN	5	2,10	10,50	
16	FITA CREPE UNIVERSAL 18X50	UN	5	3,40	17,00	
17	FITA DUPLA FACE 12/30	UN	3	5,70	17,10	
18	LÁPIS PRETO N. 02 CX. C/ 144 UNID.	CAIXA	1	101,00	101,00	
19	LÁPIS DE COR LONGO CX. C/ 12 UNID.	CAIXA	4	15,90	63,60	
20	COLA COLORIDA C/ 25GR.	UN	20	6,00	120,00	
21	PASTA POLIONDA FINA 2CM COM ELÁSTICO	UN	10	2,40	24,00	
22	PASTA POLIONDA MÉDIA 3,5CM	UN	10	2,90	29,00	
23	PASTA POLIONDA LARGA 5,5CM	UN	10	3,45	34,50	
24	PASTA A/Z LOMBO ESTREITO OFÍCIO	UN	30	8,50	255,00	
25	PASTA CATÁLOGO CAPA EM CORVIN COSTURADA C/ 50 FLS. PLÁSTICOS	UN	5	34,00	170,00	
26	CARTOLINA AMERICANA VÁRIAS CORES	UN	30	0,85	25,50	
27	COLA EM BASTÃO 10GR.	UN	3	3,90	11,70	
28	COLA BRANCA ESCOLAR C/ 110GR	UN	3	4,00	12,00	
29	BORRACHA BRANCA ESCOLAR N.º 40 CX. C/ 40 UNID.	UN	6	18,00	108,00	
30	PERFURADOR P/ PAPEL CAPACIDADE DE 60FLS.	UN	2	19,00	38,00	
31	PAPEL CANÇÃO GRAMATURA 140 C/ 20 FOLHAS	BLOCO	75	5,00	375,00	
32	PASTA SANFONA PLÁSTICA C/ 31 DIVISÓRIAS	UN	5	39,00	195,00	
33	BLOCO DE NOTA ADESIVA ANOTE- COLE 76MMX76MM	UN	10	4,00	40,00	
34	PEN DRIVE DE 4GB.	UN	3	30,00	90,00	
35	MASSA DE MODELAR 180 GR. SOFT 12 CORES	UN	10	4,00	40,00	
36	CORRETIVO LÍQUIDO C/ 18ML	UN	5	3,15	15,75	
37	EXTRATOR GRAMPOS TIPO ESPÁTULA CROMADO	UN	4	4,00	16,00	
38	CADERNO PEQUENO ESPIRAL 48 FLS.	UN	20	1,10	22,00	
39	PASTA C/ ABA E ELÁSTICO PAPELÃO PLASTIFICADA	UN	10	2,00	20,00	
40	LIVRO ATA C/ 50 FLS.	UN	5	6,50	32,50	

Município de Braganey, 29 de abril de 2015

Carimbo da empresa e
Nome e assinatura do responsável

Obs: Este formulário poderá ter o formato paisagem.

ANEXO IV

DECLARAÇÃO

Declaramos para os fins de direito, na qualidade de licitante do procedimento licitatório sob a modalidade de **Pregão Presencial n.º 24/2015**, em cumprimento ao inciso XXXIII, do artigo 7º da Constituição Federal combinado ao inciso V do artigo 27 da Lei n.º 8.666/93, que não possuimos em nosso quadro funcional pessoas menores de 18 (dezoito) anos em trabalho noturno, perigoso ou insalubre e, de menores de 16 (dezesseis) anos em qualquer trabalho, salvo na condição de aprendiz, a partir dos 14 (quatorze) anos.

Por ser expressão da verdade, firmamos a presente

_____ _____,em _____ de _____de 2015.

Razão Social: _____

_____
Nome completo e assinatura do representante legal da empresa

ANEXO V

DECLARAÇÃO DE IDONEIDADE

(Razão Social da licitante) ....., através de seu Diretor ou Responsável Legal, declara, sob as penas da lei, que não foi considerada INIDÔNEA para licitar ou contratar com a Administração Pública.

Por ser expressão de verdade, firmamos a presente.

_____,em _____ de _____de 2015.

_____
Nome completo e assinatura do(s) representante(s) legal(is) da empresa

ANEXO VI

DECLARAÇÃO DE QUE A PROPONENTE CUMPRE OS REQUISITOS DE HABILITAÇÃO

Local e data

À .....(indicação do órgão licitante)
.....(indicação da Cidade e Estado)

REF. PREGÃO PRESENCIAL Nº 24/2015.

Senhor Pregoeiro:

Pela presente, declaro(amos) que, nos termos do art. 4º, inciso VII, da Lei n.º 10.520/2002, de 17/07/2002, a empresa ..... (indicação da razão social) cumpre plenamente os requisitos de habilitação para o **PREGÃO PRESENCIAL N.º 24/2015**, cujo objeto é **Contratação de Empresa Especializada para fornecimento de Material de Expediente em atendimento ao Programa PBVA-SCFV, destinado aos custeios das ações sócio assistênciais desenvolvidas pela Secretaria de Assistência Social do Município de Braganey/PR..**

..... de ..... de 2015.

_____
Nome completo e assinatura do(s) representante(s) legal(is) da empresa

OBS: Apresentar esta declaração junto com o credenciamento, fora do envelope n.º 002.

ANEXO VII
MINUTA DE CONTRATO

CONTRATO N.º «Número_Contrato»/«Ano_Contrato» - ID

São partes integrantes neste instrumento de Contrato.

1. de um lado, o **MUNICÍPIO DE BRAGANEY,** pessoa jurídica de direito público interno, inscrito no CGC/MF sob n.º 78.121.902/0001-73, com sede na Arthur Pereira, n.º 860, nesta cidade, neste ato representado pelo Prefeito Municipal, **Sr. JOSENEY VICENTE**, portador da CI/RG n.º 4.084.389-2 SSP/PR e do Cartão do CPF n.º 554.231.599-20, doravante denominado **CONTRATANTE;**

2. de outro lado, a empresa **«NOME_FORNECEDOR»**., pessoa jurídica de direito privado, inscrita no CNPJ sob n.º «CNPJ_CPF_Fornecedor», com sede na «Endereço_Fornecedor», «Bairro_Fornecedor», em «Cidade_Fornecedor» - «Estado_Sigla_Fornecedora»., neste ato representada pelo Sr. «Nome_Representante», portador da CI/RG n.º «RG_Representante» da «Órgão_Emissor_Representante». e inscrito no CPF/MF n.º «CPF_Representante», doravante denominada **CONTRATADA.**

As partes acima nomeadas e qualificadas têm entre si, justo e acordado, celebrar o presente Contrato de Aquisição de , devidamente autorizado pelo Processo Licitatório n.º 24/2015-«Órgão» (Processo de Compras n.º 36/2015), Pregão n.º 24/2015, que se regerá pelas normas das Leis Federais n.º 8.666/93 e 10.520/02 e pelas condições que estipulam a seguir

CLÁUSULA PRIMEIRA: DO OBJETO

A CONTRATADA fornecerá ao CONTRATANTE: Contratação de Empresa Especializada para fornecimento de Material de Expediente em atendimento ao Programa PBVA-SCFV, destinado aos custeios das ações sócio assistênciais desenvolvidas pela Secretaria de Assistência Social do Município de Braganey/PR., conforme informações constantes no Pregão n.º 24/2015 e nos seus anexos, que passam a fazer parte integrante do presente contrato.

SUBCLÁUSULA ÚNICA: Integram e completam o presente Instrumento, para todos os fins de direito, obrigando as partes em todos os seus termos, a proposta da CONTRATADA, o Edital de Pregão n.º 24/2015, bem como seus anexos.

CLÁUSULA SEGUNDA: DO PRAZO E DA ENTREGA.

O prazo do presente contrato inicia no ato de sua assinatura, com vigência até **«data»**, respeitando o valor máximo da contratação de R$ «Valor_Contratado».

SUBCLÁUSULA ÚNICA: As entregas serão efetuadas de acordo com a necessidade e conveniência do CONTRATANTE, e deverão ser cumpridas, pela CONTRATADA, de acordo com o cronograma de entrega fornecido pela GOVERNO MUNICIPAL.

CLÁUSULA TERCEIRA: VALOR E CONDIÇÃO DE PAGAMENTO.

O CONTRATANTE pagará à CONTRATADA a importância total de R$ «Valor_Contratado», em moeda corrente nacional, parceladamente, em até 30 (trinta) dias, após apresentação da Nota Fiscal, de cada entrega realizada ou conforme o prazo de pagamento constante no Art. 40, XIV, "a" da Lei n.º 8.666/93, respeitando-se o valor máximo da contratação.

CLÁUSULA QUARTA: DOTAÇÃO ORÇAMENTÁRIA.

As despesas decorrentes deste Contrato correrão por conta da Dotação Orçamentária n.º:

13.006.08.243.0038.2.100.3.3.90.30.00.00. 31935 MATERIAL DE CONSUMO
13.006.08.244.0037.2.079.3.3.90.30.00.00. - 31934 - MATERIAL DE CONSUMO
13.006.08.244.0037.2.080.3.3.90.30.00.00. - 31934 - MATERIAL DE CONSUMO
13.006.08.244.0037.2.081.3.3.90.30.00.00. 1000 MATERIAL DE CONSUMO
13.006.08.244.0037.2.107.3.3.90.30.00.00. - 31936 - MATERIAL DE CONSUMO
13.006.08.244.0038.2.099.3.3.90.30.00.00. - 31934 - MATERIAL DE CONSUMO

CLÁUSULA QUINTA: RESPONSABILIDADES DO CONTRATANTE.

Caberá ao CONTRATANTE efetuar o pagamento pelo fornecimento do objeto do presente Instrumento, de acordo com o estabelecido na Cláusula Terceira.

CLÁUSULA SEXTA: RESPONSABILIDADES DA CONTRATADA.

A CONTRATADA obriga-se a manter, durante a vigência do Contrato, em compatibilidade com as obrigações por ela assumidas, todas as condições de habilitação e qualificação exigidas para esta contratação, devendo comunicar ao CONTRATANTE, imediatamente, qualquer alteração que possa comprometer a manutenção do presente.

SUBCLÁUSULA PRIMEIRA: A CONTRATADA não poderá ceder ou transferir a terceiros, os direitos e obrigações decorrentes deste contrato, sem a prévia e expressa concordância do CONTRATANTE.

SUBCLÁUSULA SEGUNDA: Fica avençado entre as partes que a CONTRATADA se responsabiliza por todos os danos e prejuízos causados a terceiros, ficando o CONTRATANTE isento de qualquer responsabilidade civil ou ressarcimento de eventuais despesas.

Continuação Pág. 06

SUBCLÁUSULA TERCEIRA: A CONTRATADA se responsabiliza por todas as dívidas porventura advindas do presente fornecimento, junto ao comércio ou indústria, ficando o CONTRATANTE isento de quaisquer responsabilidades perante as mesmas.

SUBCLÁUSULA QUARTA: A CONTRATADA fica eximida de qualquer responsabilidade ou obrigação, por prejuízo ou danos causados a terceiros ou os seus prepostos, decorrentes da utilização e armazenamento inadequado dos produtos, objeto deste contrato, pela CONTRATANTE.

CLÁUSULA SÉTIMA: PENALIDADES:

Fica estipulada uma multa de 2% (dois por cento) sobre o valor atualizado do Contrato, à parte que infringir qualquer cláusula ou condição do presente ajuste

SUBCLÁUSULA PRIMEIRA: A penalidade prevista nesta cláusula será aplicada sem prejuízo das combinações estabelecidas nas Leis n.º 8.666/93 e 10.520/02.

SUBCLÁUSULA SEGUNDA: O CONTRATANTE, a fim de garantir o fiel pagamento da multa, reserva-se o direito de reter o valor contra qualquer crédito gerado pela CONTRATADA, independentemente de notificação judicial ou extrajudicial.

CLÁUSULA OITAVA: TRANSMISSÃO DE DOCUMENTOS.

A troca eventual de documentos e correspondências entre o CONTRATANTE e a CONTRATADA será feita apenas atraves de protocolo.

CLÁUSULA NONA: RESCISÃO.

O presente Contrato poderá ser rescindido caso ocorram quaisquer dos fatos elencados no Art. 78 e seguintes da Lei Federal n.º 8.666/93

SUBCLÁUSULA ÚNICA: A CONTRATADA reconhece os direitos do CONTRATANTE em caso de rescisão administrativa, prevista no Art. 77 da Lei Federal n.º 8.666/93.

CLÁUSULA DÉCIMA: ALTERAÇÃO.

A alteração de qualquer das disposições estabelecidas neste Contrato somente se reputará válida se tomadas expressamente em Termo Aditivo, que ao presente se aderirá, passando a dele fazer parte.

CLÁUSULA DÉCIMA PRIMEIRA: LEGISLAÇÃO APLICÁVEL.

O presente Contrato rege-se pelas disposições expressas nas Leis Federais n.º 8.666/93 e 10.520/02, e pelos preceitos de direito público, aplicando-se-lhe, supletivamente, os principios da Teoria Geral dos Contratos e as disposições de Direito Privado.

CLÁUSULA DÉCIMA SEGUNDA: CONDIÇÕES GERAIS.

Todos os encargos sociais e trabalhistas, bem como tributos de qualquer espécie, que venham a ser devido em decorrência do presente correrão por conta da CONTRATADA.

SUBCLÁUSULA ÚNICA: O fornecimento do objeto do presente Contrato, não acarreta como conseqüência, a existência de qualquer vinculo empregaticio entre o CONTRATANTE e a CONTRATADA.

CLÁUSULA DÉCIMA TERCEIRA: CASOS OMISSOS.

Os casos omissos serão dirimidos de comum acordo entre as partes, com base nas legislações em vigor, em especial pelas Leis n.º 8.666/93 e 10520/02.

CLÁUSULA DÉCIMA QUARTA: FORO.

As partes contratantes ficam obrigadas a responder pelo cumprimento deste avançamento perante o foro da Comarca de Corbélia, Estado do Paraná, com renúncia expressa a qualquer outro, por mais privilegiado que seja ou se torne.

E, por estarem assim justas e contratadas, assinam este Instrumento em três (03) vias de igual teor e forma, para um só efeito legal, juntamente com as testemunhas.

Braganey, «Data_Atual_Extenso».

JOSENEY VICENTE
Prefeito Municipal

CI1150120-E15

«Nome_Representante»
Sócio gerente

Município de Braganey
A Estrela do Oeste do Paraná

Av. Arthur Pereira, 860 - Centro - Braganey/Pr - CEP 85.430-000 - Fone/Fax: (45) 3245-1235
E-mail: admbp-braganey.pr.gov.br - CNPJ 78.121.902/0001-73

PORTARIA Nº 061/2015

O Prefeito de Braganey, no uso de suas atribuições legais, resolve:

Art. 1º - Nomear e informar a comunidade os atuais membros do Conselho do FUNDEB.

REPRESENTANTES DO PODER EXECUTIVO:
TITULARES:
SOLANGE DE FATIMA TREVISOL CENTENARO (CPF: 042.056.759 33)
NEUSA PASCOALINA THOMKAZ (CPF: 985.566.579-15)
SUPLENTES:
ELISABETE WELDUFR (CPF: 036.848.829-25)
SIRLEI DE FÁTIMA ZIELINSKI (CPF: 965.470.309-20)

REPRESENTANTES DOS DIRETORES:
TITULAR: RUBENS VICENTE INACIO (CPF: 492.986.409-78)
SUPLENTE: EUCLIDES ANTONIO DOS REIS (CPF: 542.909.639 53)

REPRESENTANTES DOS PROFESSORES:
TITULAR: SIRLENTE TOSTA NEVES JORDÃO (CPF: 985.567.209-78)
SUPLENTE: MARISINA VENANCIO DA SILVA BONATTO (CPF: 000.456.469 37)

REPRESENTANTES DOS SERVIDORES TÉCNICO ADMINISTRATIVOS DAS ESCOLAS BÁSICAS PÚBLICAS:
TITULAR: ANDRESSA KALLINE JABLONSKI DE OLIVEIRA (CPF: 058.611.499-84)
SUPLENTE: ADAGIZA APARECIDA DETONI (CPF: 055.227.139-09)

REPRESENTANTES DE PAIS DE ALUNOS DA EDUCAÇÃO BÁSICA PÚBLICA:
TITULARES:
ARLEI STOCKER (CPF: 018.849.809-00)
JOSIANE DE FÁTIMA WENG (CPF: 063.597 349-65)
SUPLENTES:
FAUSTINO BENETOLLI (CPF: 775.771.409-53)
MARILUZ CARDOSO (CPF: 073.872.349-57)

REPRESENTANTES DO CONSELHO MUNICIPAL DE EDUCAÇÃO:
TITULAR: SIMONE APARECIDA SANESKI DENARDIN (CPF: 056.338.979-60)
SUPLENTE: VILCINEIA COGO LUVISA (CPF: 768.861.749-91)

REPRESENTANTES DO CONSELHO TUTELAR:
TITULAR: EUNICE DOMINGUES FERREIRA SANTOS (CPF: 014.990.459-21)
SUPLENTE: DIEGO COGO DA FONSECA (CPF: 080.131.469-01)

REPRESENTANTES DOS ESTUDANTES DA EDUCAÇÃO BÁSICA PÚBLICA E SECUNDARISTA:
TITULARES:
SIMONE FRANCIOSI FEIXEIRA (CPF: 054 877 479 03)
EPIFANIA IRALA SAMANIEGO (CPF: 012.642.349-07)
SUPLENTES:
VIVIANE APARECIDA DUPONT GOMES (CPF: 920.441.798-06)
JANAINA CRISTIANE BATTISTEL (CPF 094.797.789 98)

Art. 2º - Esta Portaria entrará em vigor na data de sua publicação e ficam revogadas as disposições em contrario.

Gabinete do Prefeito de Braganey, 30 de abril de 2015.

JOSENEY VICENTE
Prefeito

CI1150140E15

Prefeitura Municipal de Ramilândia

Av. Voluntários da Pátria, nº 1600 - Centro
CNPJ 95.725.024/0001-14 - CEP: 85.888-970
Fone/Fax 3258 8000
Ramilândia - PR.

DECRETO 297/2015

SÚMULA - DISPOE SOBRE A AUTORIZAÇÃO PARA ABERTURA DE CRÉDITO ADICIONAL ESPECIAL.

UBALDO DE BARROS, PREFEITO DE RAMILANDIA, ESTADO DO PARANÁ, NO USO DE SUAS ATRIBUIÇÕES LEGAIS, CONFORME LEI ORÇAMENTÁRIA ANUAL Nº 870/2014 DE 15/12/2014, **REGULAMENTA** A LEI Nº 883/2015 DE 27/04/2015, PUBLICADA EM 28/04/2015

Art. 1º - Fica o Chefe do Poder Executivo autorizado a abrir um Crédito Adicional Especial no valor de **R$ 219.000,00 (duzentos e dezenove mil reais)** ao Orçamento do Município de Ramilândia para o Exercício de 2015, conforme segue:

Órgão:	**06.00 - Secretaria Municipal de Educação e Cultura**		
Unidade Orçamentária	06.01 - Educação Infantil		
12.365.0003.1.004	Construção da Creche - Convenio FNDE Pró Infancia		
Fonte de Recursos	000 - Recursos Livres		
4.4.90.51.00 - 1856	Obras e Instalações	R$	208.600,00
Fonte de Recursos	103 - Educação 5%		
4.4.90.51.00 - 1857	Obras e Instalações	R$	10.400,00

Art. 2º- Para fazer face a abertura do Crédito Adicional Especial descrito no artigo anterior, servirá de recurso a anulação parcial no valor de **R$ 208.600,00 (duzentos e oito mil e seiscentos reais)** das seguintes dotações orçamentárias:

Órgão:	**05.00 - Secretaria Municipal de Agricultura, Meio Agricultura, Meio Ambiente, Industria e Comercio**		
Unidade Orçamentaria	05.01 - Desenvolvimento Agropecuario		
20.606.0004.1.057	Aquisição de Tratores e Implementos Agricolas		
Fonte de Recursos	000 - Recursos Livres		
4.4.90.52.00 - 1689	Equipamento e Material Permanente	R$	30.000,00
Órgão:	**06.00 - Secretaria Municipal de Educação e Cultura**		
Unidade Orçamentaria	06.02 - Departamento de Ensino Fundamental		
12.361.0001.2.019	Manutenção dos Transporte Escolar Municipal		
Fonte de Recursos	000 - Recursos Livres		
4.6.90.71.00 - 167	Principal da Divida Contratual Resgatado	R$	50.000,00
Orgão:	**10.00 - Secretaria Municipal de Assistencia Social**		
Unidade Orçamentaria	10.01 - Departamento de Ação Social		
08.243.0003.5.005	Construção de Sede do Conselho Tutelar		
Fonte de Recursos	000 - Recursos Livres		
4.4.90.51.00 - 1682	Obras e Instalações	R$	100.000,00
08.244.0003.1.051	Ampliação e Reforma do Centro Comunitario		
Fonte de Recursos	000 - Recursos Livres		
4.4.90.51.00 - 1683	Obras e Instalações	R$	28.600,00

Art. 3º - Para fazer face a abertura do Crédito Adicional Especial descrito no artigo primeiro, servirá de recurso, o Superávit Financeiro, apurado no balanço Patrimonial do exercicio anterior no valor de **R$ 10.400,00 (dez mil e quatrocentos reais)** nos termos do Artigo 43, §1º inciso I, da Lei Federal 4320/64, da seguinte fonte de recurso:

Fonte: 103	Educação 5%	R$	10.400,00

Art. 4º - Este Decreto entra em vigor na data de sua publicação.

Paço Municipal Servitor Cassanêgo, 29 de abril de 2015.

UBALDO DE BARROS
Prefeito Municipal

CI1150122-E15

PODER JUDICIARIO DO ESTADO DO PARANÁ
COMARCA DE CASCAVEL
3ª VARA CÍVEL DE CASCAVEL - PROJUDI
Avenida Tuncredo Neves, 2320 - Cascavel/PR - CEP: 85.805-000 - Fone: (45) 3321-1200

JUSTIÇA GRATUITA

JUIZO DE DIREITO DA TERCEIRA VARA CIVEL DA COMARCA DE CASCAVEL - EDITAL PARA CONHECIMENTOS DE TERCEIROS E INTERESSADOS. PRAZO: 20 (VINTE) DIAS

O DOUTOR FABRICIO PRICILO MUSSI, JUIZ DE DIREITO DESTA 3ª VARA CIVEL DA COMARCA DE CASCAVEL - ESTADO DO PARANÁ, NA FORMA DA LEI, etc

FAZ SABER a todos quantos o presente Edital virem ou conhecimento dele tiverem, que perante este Juízo e Cartório da Terceira Vara Cível, se processam os autos de Interdição sob nº 0003763-89.2013.8.16.0021, em que DANIELE CRISTINA RODRIGUES DA COSTA move contra ANA RODRIGUES MARCELINO, sendo que nos termos da sentença proferida nos autos foi decretada a INTERDIÇÃO de ANA RODRIGUES MARCELINO, sofrendo redução de sua capacidade mental de exercer pessoalmente os atos da vida civil, nomeando-lhe CURADORA a Sra. DANIELE CRISTINA RODRIGUES DA COSTA. Sentença transcrita a parte do DISPOSITIVO: "ANTE O EXPOSTO, AO CABO DO PEDIDO DA PARTE MOVIDO COMESUA ADMINISTRADORA SRA. DELIA DANIELE CRISTINA RODRIGUES DA COSTA, NOS TERMOS DO ART. 1.768, CC. Publique-se. Registre-se. Intime-se. Oportunamente, expeça-se Mandado ao Juízo de Direito". E para que chegue ao conhecimento dos interessados e no futuro não possam alegar ignorância ou desconhecimento, mandou expedir o presente edital que será afixado no local de costume e outro igual cópia no local de praxe. DADO E PASSADO neste Cartório Cível da Comarca de Cascavel, Estado do Paraná, aos 11 dias do mês de janeiro de 2015. Eu, Lucilene Teixeira Fidelis, Escrivã, o datilografei, e eu, Fabiano Cardoso, Escrivão Chefe, o conferi.

OBSERVAÇÃO: Não existem bens a serem arrolados. Não consta companheiro(a) meeiro(a). Não consta ação de alimentos. Não consta ação de interdição. Não consta prévio advogado. Prazo de prorrogação automática para o término do processo. Interessado: Ministério Público. Interessado(a) que se encontra sob Curatela: Interdito(a).

Cascavel, 16 de janeiro de 2015.

Lucilene Teixeira Fidelis
Analista Judiciário

CI1149111-E15

MUNICÍPIO DE CAPITÃO LEÔNIDAS MARQUES - PR

TERMO DE INEXIGIBILIDADE DE LICITAÇÃO N.º 040/2015.

Ref: Edital de Credenciamento n.º 003/2015

Declaro inexigível a licitação, no valor de R$ 26.000,00 (vinte e seis mil e seiscentos reais) a favor da empresa *NATU BRASIL CELEIRO LTDA - ME*, sito a R. Curitiba, 215, Salas 01 e 02, Bairro Cato Sardi, CEP: 85.802-016, Município de Cascavel, Estado do Paraná, inscrita no CNPJ sob nº 14.057.560/0001-92, para a prestação de serviços de fornecimento de alimentação preparada (café da manhã, lanches, almoço, livre e refrigerante), conforme autorizações emitidas por escrito competente, em virtude menor dos servidores públicos municipais que se acham em exercício de trabalho a serviço da prefeitura municipal Pública.

Capitão Leônidas Marques, Estado do Paraná, em 20 de abril de 2015

Ivai Rocci
Prefeito Municipal
Carlos Roberto da Silva
Secretário Municipal de Saúde

EXTRATO DE CONTRATO N.º 166/2015.

REF: TERMO DE INEXIGIBILIDADE N.º 040/2015.
PROCEDIMENTO SUBSEQÜENTE AO EDITAL DE CREDENCIAMENTO N.º 003/2015.
CONTRATANTES: MUNICÍPIO DE CAPITÃO LEÔNIDAS MARQUES e FUNDO MUNICIPAL DE SAÚDE DE CAPITÃO LEÔNIDAS MARQUES - PR.
CONTRATADA: NATU BRASIL CELEIRO LTDA - ME
OBJETO: Prestação de serviços no fornecimento de alimentação preparada (café da manhã = item 01, lanches = item 02, almoço livre e refrigerante = item 03), conforme autorizações emitidas por escrito competente, em virtude menor dos servidores públicos municipais que se acham em exercício de trabalho a serviço da prefeitura municipal.
VALOR: R$ 26.000,00 (vinte e seis mil e seiscentos reais).
VIGÊNCIA: 12 (doze) meses, com início a partir da assinatura deste termo.
RECURSOS: Os recursos para custeio do presente Contrato serão provenientes da seguinte classificação orçamentaria:

Un. Org.	Fc	Sub Fc	Programa	Proj/Ativ.	Conta Despesa	Elemento Despesa	Natureza
1301	10	301	0037	02157	05780	3.3.90.39.00.000	3.3.90.39.41.00
1301	10	301	0037	02157	05780	3.3.90.39.00.000	3.3.90.39.41.00

Capitão Leônidas Marques, Estado do Paraná, em 20 de abril de 2015

Ivai Rocci
Prefeito Municipal

Carlos Roberto da Silva
Secretário Municipal de Saúde

CI1150121-E15

Município de Corbélia

Rua Amor Perfeito, 1616 - Centro - Fone: (45) 3242-8800 / Fax: (45) 3242-8888 - CEP 85.420-000 - Corbélia - PR
CNPJ 76.208.826/0001-02 / E-mail: gabinete@corbeliapr.gov.br

PRIMEIRO ADITIVO DE VALOR DO CONTRATO ORIGINÁRIO Nº 122/2014
VENCULADO AO PREGÃO PRESENCIAL Nº 36/2014 DE 18.08.2014 (PMC) PR

CONTRATADO: REALMEDI DISTRIBUIDORA LTDA EPP - CNPJ N. 17.283.792/0001-90
CONTRATANTE: Prefeitura Municipal de Corbélia - PR.
OBJETO: [illegible] 2.2. High Add valor de venda com 25%, para os itens 9954, 05 e 08 do Pregão Presencial nº 36/2014, valor total dos lotes R$ [illegible] (vinte e sete mil, duzentos e oitenta e sete reais e [illegible] centavos). Tendo um acréscimo de R$ [illegible] (quarenta e cinco mil, duzentos e oitenta e dois centavos), conforme parecer em anexo.
Tal procedimento, com referência ao objeto em tela, [illegible] Art. 24, §1, e Art. 65, §1, Lei 8.666/93).
Corbélia, 28.04.2015.

Ivanor Gustavo Bernardi
Prefeito Municipal

Município de Corbélia

Rua Amor Perfeito, 1616 - Centro - Fone: (45) 3242-8800 / Fax: (45) 3242-8888 - CEP 85.420-000 - Corbélia - PR
CNPJ 76.208.826/0001-02 / E-mail: gabinete@corbeliapr.gov.br

AVISO HOMOLOGAÇÃO E ADJUDICAÇÃO

PREFEITURA MUNICIPAL DE CORBELIA PR.
LICITAÇÃO MODALIDADE CARTA CONVITE Nº 03/2015 DE 16.04.2015.

Faz saber a todos os interessados, torna pública a homologação do procedimento licitatório em epígrafe e a adjudicação ao proponente: **JK ASSISTÊNCIA TÉCNICA HOSPITALAR LTDA – ME. CNPJ nº. 07.607.217/0001-03**. Rua Fortaleza, 664 – Centro – Cascavel PR. Representado neste ato pela Sra. Tania Maria Vilas Boas CPF: 696.347.349-87 - RG. Nº. 4.594.952-0 SSP/PR. **Vencedor com o Valor Total de R$ 76.076,00 (setenta e seis mil e setenta reais).**

FORO: Corbélia PR. PR, 04.05.2015.

IVANOR GUSTAVO BERNARDI
PREFEITO MUNICIPAL

Município de Corbélia

Rua Amor Perfeito, 1616 - Centro - Fone: (45) 3242-8800 / Fax: (45) 3242-8888 - CEP 85.420-000 - Corbélia - PR
CNPJ 76.208.826/0001-02 / E-mail: gabinete@corbeliapr.gov.br

PREFEITURA MUNICIPAL DE CORBELIA - PARANA
AVISO DE RESULTADO – PREGÃO PRESENCIAL Nº 33.2015 DE 15.04.2015

O Município de Corbélia PR, por meio de seu Pregoeiro, torna público aos interessados o resultado do Pregão Presencial nº 33.2015, Fornecimento de Combustiveis de Petroleo, a ser adquirido conforme a necessidade do município. Regime de execução menor preço por item. Óleo Diesel 5.10 - 150.000 Lts. - Valor Unitario R$ 2,85. **PRAZO DE EXECUÇÃO:** Em até 12 (doze) meses a contar de assinatura do contrato entre as partes, podendo o mesmo ser aditivado em até 25% (vinte e cinco por cento), se necessário for. - **PAGAMENTO:** Os pagamentos serão efetuados até 30 (trinta) dias após cada entrega, mediante a apresentação da competente Nota Fiscal de faturamento, devidamente atestada pela Divisão de compras e ratificada pela Secretaria de Fazenda e Cobrança Geral da (PMC). Data da realização: 30.04.2015 às 09h30, que teve como vencedor a empresa abaixo: **D. SCHULTZ & BIANCO LTDA.** CNPJ nº. 07.787.909/0001-80. Avenida São Paulo, 570 - Centro - Corbélia PR. Representado neste ato pelo Sr. Dirceu Schultz CPF: 991.535.869-04 RG. 5.713.456-2 SSP/PR. **Vencedor do item Único com o Valor por Litro de R$ 2,76 (dois reais e setenta e seis centavos). Totalizando o Valor de R$ 414.000,00 (quatrocentos e quatorze mil reais).**

FORO: Corbélia PR - Data, 30.04.2015.

ELOSANGELA TSCHAM
PREGOEIRA OFICIAL

Município de Corbélia

Rua Amor Perfeito, 1616 - Centro - Fone: (45) 3242-8800 / Fax: (45) 3242-8888 - CEP 85.420-000 - Corbélia - PR
CNPJ 76.208.826/0001-02 / E-mail: gabinete@corbeliapr.gov.br

PREFEITURA MUNICIPAL DE CORBELIA - PARANA
AVISO DE RESULTADO – PREGÃO PRESENCIAL Nº 34.2015 DE 15.04.2015

O Município de Corbélia PR, por meio de seu Pregoeiro, torna público aos interessados o resultado do Pregão Presencial nº 34.2015, Serviços de Consultoria Ambiental, Projetos Ambientais, Plano de Arborização Urbano, Plano de Gerenciamento de Residuos Sólidos Urbanos, Encerramento do Aterro Municipal e Acompanhamento da Execução do Plano de Saneamento Municipal. **PRAZO DE EXECUÇÃO:** Em até 12 (doze) meses a contar da assinatura do contrato entre as partes. - **PAGAMENTO:** O pagamento será efetuado semare até o dia 15 (quinze) de cada mês mediante da apresentação da nota fiscal/fatura dos serviços prestados. Data da realização: 30.04.2015 às 10h30, que teve como vencedor a empresa abaixo: **TOMIAZZONI E GARBIN LTDA – ME.** CNPJ nº. 21.995.604/0001-95. Av. Minas Gerais, 77 – Sala 04 – Corbélia PR. Representado neste ato pelo Sr. Augusto Tomiazzoni Junior CPF: 045.448.459-21 RG: 8.815.527-7 SSP/PR. **Vencedor do item único com o Valor Mensal de R$ 2.500,00 (dois mil e quinhentos reais). Totalizando o Valor de R$ 30.000,00 (trinta mil reais).**

FORO: Corbélia PR - Data, 30.04.2015.

ELOSANGELA TSCHAM
PREGOEIRA OFICIAL

Município de Corbélia

Rua Amor Perfeito, 1616 - Centro - Fone: (45) 3242-8800 / Fax: (45) 3242-8888 - CEP 85.420-000 - Corbélia - PR
CNPJ 76.208.826/0001-02 / E-mail: gabinete@corbeliapr.gov.br

PREFEITURA MUNICIPAL DE CORBELIA - PARANA
AVISO DE RESULTADO – CARTA CONVITE Nº 04.2015 DE 16.04.2015

O Município de Corbélia PR, por meio de seu Pregoeiro, torna públicos aos interessados o resultado da Carta Convite nº 04.2015, cujo objeto é Execução de serviços de Mão de Obra e peças para a Pá Carregadeira 980, Patrimônio 5858. **4.0 – Do Prazo de Execução:** Em até 30 (trinta) dias, a contar da assinatura do contrato entre as partes. - **5.0 - Do Pagamento:** Será efetuado em até 30 (trinta) dias após entrega do objeto citado, com a apresentação correta da nota fiscal e documentos pertinentes, ratificado pelo Sec. De Viação, Urbanismo e Obras Públicas. Data da realização: 26.04.2015 às 10h00, que teve como vencedor a empresa abaixo: **CATERVEL COMÉRCIO DE PEÇAS E SERVIÇOS LTDA – ME.** CNPJ nº. 90.778.049/0001-70. Rua Porto Velho, 71 – Lot. Santo Antônio – Cascavel PR. Representado neste ato pela Sra. Izabel Cristina Ramos Mattio CPF: 336.083.379-68 - RG. Nº. 2.129.354 SSP/PR. **Vencedor com o Valor Total de R$ 39.925,44 (trinta e nove mil novecentos e vinte e cinco reais e quarenta e quatro centavos).**

FORO: Corbélia PR - Data, 28.04.2015

ELOSANGELA TSCHAM
PRESIDENTE DA CPL

Município de Corbélia

Rua Amor Perfeito, 1616 - Centro - Fone: (45) 3242-8800 / Fax: (45) 3242-8888 - CEP 85.420-000 - Corbélia - PR
CNPJ 76.208.826/0001-02 / E-mail: gabinete@corbeliapr.gov.br

PREFEITURA MUNICIPAL DE CORBELIA - PARANA
AVISO DE RESULTADO – CARTA CONVITE Nº 03.2015 DE 16.04.2015

O Município de Corbélia PR, por meio de seu Pregoeiro, torna público aos interessados o resultado da Carta Convite nº 03.2015, cujo objeto é Contratação de empresas para o fornecimento de serviços e peças para conserto e outros da Secretaria de Saúde, Menor Preço Global a ser adquirido conforme a necessidade do Município, data base para retirada em até 12 (doze) meses a contar da data de assinatura do contrato entre as partes. Os quantitativos estabelecidos no anexo I são estimados e servem como referência não tendo a Administração a obrigatoriedade de consumi-los totalmente. **4.0 – Do Prazo de Execução:** Aquisição conforme a necessidade do município, data base para retirada em até 12 (doze) meses a contar da assinatura do contrato entre as partes. - **5.0 - Do Pagamento:** Será efetuado em até 30 (trinta) dias após entrega dos itens solicitados, com a apresentação correta da nota fiscal e documentos pertinentes, desde que atendidas as condições para liberação da parcela. Data da realização: 28.04.2015 às 09h30, que teve como vencedor a empresa abaixo: **JK ASSISTÊNCIA TÉCNICA HOSPITALAR LTDA – ME.** CNPJ nº. 07.607.217/0001-03. Rua Fortaleza, 664 – Centro – Cascavel PR. Representado neste ato pela Sra. Tania Maria Vilas Boas CPF: 696.347.349-87 - RG. Nº. 4.594.952-0 SSP/PR. Vencedor com o Valor Total de R$ 76.876,00 (setenta e seis mil e setenta e seis reais).

FORO: Corbélia PR - Data, 28.04.2015

ELOSANGELA TSCHAM
PRESIDENTE DA CPL

CI1150153-E15

PREFEITURA MUNICIPAL DE CORBELIA
Estado do Paraná CNPJ 76.208.926/0001-02
Exercício: 2015

Decreto nº 52/2015 de 30/04/2015

Ementa: Abre Crédito Adicional Suplementar e dá outras providências

O Prefeito do Município de CORBELIA, Estado do Paraná, no uso de suas atribuições legais e das que lhe forem conferidas pela Lei Especifica nº 869/2015 de 29/04/2015.

Decreta:

Artigo 1º - Fica aberto um crédito Exercício o Crédito Adicional Suplementar, ao Orçamento Geral do Município no valor de R$ 700.000,00 (setecentos mil reais), destinado ao reforço das seguintes Dotações Orçamentárias.

Suplementação

16.200.00.00.00.00.00.00	SECRETARIA MUNICIPAL DE EDUCAÇÃO E CULTURA	
16.200.12.00.00.00.00.00	GABINETE DO SECRETÁRIO DE EDUCAÇÃO E CULTURA	
16.200.12.361.0220.2220	GABINETE DO SECRETÁRIO DE EDUCAÇÃO	
[illegible]	[illegible] VENCIMENTOS E VANTAGENS FIXAS - PESSOAL CIVIL	35.000,00
[illegible]	FUNDEB - FUNDO DE DESENVOLVIMENTO DA EDUCAÇÃO	
[illegible]	FUNDEB 60% - MAGISTÉRIO	
[illegible]	[illegible] OUTROS BENEFÍCIOS PREVIDENCIÁRIOS DO SERVIDOR OU MILITAR	15.000,00
[illegible]	DEPARTAMENTO DE ENSINO FUNDAMENTAL	
[illegible]	MANUTENÇÃO DEPARTAMENTO DE ENSINO FUNDAMENTAL	
[illegible]	[illegible] VENCIMENTOS E VANTAGENS FIXAS - PESSOAL CIVIL	200.000,00
[illegible]	[illegible] OBRIGAÇÕES PATRONAIS	5.000,00
[illegible]	SECRETARIA DE SAÚDE	
[illegible]	FUNDO MUNICIPAL DE SAÚDE	
[illegible]	MANUTENÇÃO DEPARTAMENTO DE ATENDIMENTO PRIMÁRIO E SAÚDE COMUNITÁRIA	
[illegible]	[illegible] OUTROS BENEFÍCIOS ASSISTENCIAIS DO SERVIDOR OU MILITAR	10.000,00
[illegible]	[illegible] MATERIAL DE CONSUMO	200.000,00
[illegible]	[illegible] OUTROS SERVIÇOS DE TERCEIROS - PESSOA JURÍDICA	220.000,00
[illegible]	[illegible] OUTROS SERVIÇOS DE TERCEIROS - PESSOA JURÍDICA	250.000,00
	Total Suplementação:	700.000,00

Artigo 2º - Como recurso para atendimento do crédito aberto pelo artigo anterior, na forma do disposto pelo artigo 43 da lei 4320 de 17 de março de 1964, o Excesso de Arrecadação

Receita: 1.2.1.3.1.02.00.00	Fonte: 1000	700.000,00
	Total da Receita:	700.000,00

Artigo 3º - Fica o Poder Executivo Municipal autorizado a atualizar os valores constantes de anexos previstos na LDO - Lei de Diretrizes Orçamentárias e PPA - Plano Plurianual de Investimentos considerando o cumprimento das normas estabelecidas no SM-AM 2015 (Sistema de Informações Municipais - Acompanhamento Mensal do Tribunal de Contas do Estado, especificamente com referência ao Modulo Planejamento.

Artigo 4º - Este Decreto entrará em vigor na data de sua publicação, revogadas as disposições em contrário.

Edifício da Prefeitura Municipal de CORBELIA, Estado do Paraná, em 30 de abril de 2015.

IVANOR LUIZÃO BERNARDI
Prefeito

CI1150155-E15

CMS - CONSELHO MUNICIPAL DE SAÚDE DE CORBÉLIA
Av. Minas Gerais, nº 89 - CEP 85.420.000
Corbélia Pr fone 45 3242 3954

Resolução nº 05/2015

O Conselho Municipal de Saúde de Corbélia-Pr, no uso de suas atribuições vinculadas na Lei Federal nº 8.142 de 28 de Dezembro de 1990, Lei Municipal nº 758 de Março de 2012 e Resolução do conselho nacional de saúde Nº453, de 10 de maio de 2012, bem como as prerrogativas do regimento interno:

Considerando,

As deliberações da Reunião Ordinária, realizada em 29 de abril de 2015, na sala de reuniões do conselho municipal de saúde de Corbélia, conforme Ata 02/2015,

Resolve:

Art. 1º - Aprova com ressalvas o relatório anual de gestão.

Art. 5º - Esta Resolução entra em vigor na presente data, devendo ser publicada, revogando-se as disposições em contrário.

Corbelia, 30 de abril de 2015.

OLDAIR INEZ DES ALLGAYER
Presidente do Conselho Municipal de Saude - CMS

Homologo a Resolução nº 13/14 termos do § 2º, art. 1º, da Lei Federal nº 8.142 de 28 de dezembro de 1990

Francisco Celiomar da Silva
Secretário Municipal de Saude

CI1150154-E15

EXTRATO DE CONTRATO PREGÃO PRESENCIAL N. 009/2015

CONTRATANTE: Município de Santa Tereza do Oeste - Pr

CONTRATADA: Allabor Laboratórios Ltda

OBJETO: O presente contrato tem como objeto contratação de empresa especializada em serviços de analise de agua em laboratório, considerando a Portaria N. 2.914 de 12 de Dezembro de 2011 que dispõe sobre os procedimentos de controle e de vigilância da qualidade da agua para consumo humano e seu padrão de potabilidade do Município de Santa Tereza do Oeste, durante um período de 12 (doze) meses.

VALOR: R$ 16.992,00 (Dezesseis mil novecentos e noventa e dois reais) que serão pagos conforme a execução dos serviços.

Amarildo Rigolin
Prefeito Municipal
Santa Tereza do Oeste, 16 de Abril de 2015. **CI1150123-E15**

APAE Associação de Pais e Amigos dos Excepcionais de Corbélia
Entidade Mantenedora da Escola de Educação Especial "Novo Horizonte"
FUNDADA EM 17/05/86
CNPJ 80.861.349/0001-30
Rua Lírio, 1754, Bairro Santa Catarina
Fone/Fax: 46 - 3242-1089 / 46 - 3242-3948
E-mail: apaecorbelia@hotmail.com - apaecorbelia@novoprocesso.com.br
Corbélia - Paraná

Utilidade Pública Municipal Lei nº 166/90 de 12/04/1990
Utilidade Pública Estadual nº 3214 de 08/01/1992
Utilidade Pública Federal nº 4793/01 de 05/07/2001
Conselho Municipal de Assistência Social nº 06/95 - 18/04/1995
Associação de Fomento Econômico nº 1 - 26/06/2002
Certificado de Entidade de Fins Filantrópicos nº 1.249/2011 - 1.192/2011

EDITAL DE CONVOCAÇÃO PARA REALIZAÇÃO DE ASSEMBLÉIA GERAL EXTRAORDINÁRIA PARA ALTERAÇÃO DO ESTATUTO DA ASSOCIAÇÃO DE PAIS E AMIGOS DOS EXCEPCIONAIS DE CORBÉLIA

A Associação de Pais e Amigos dos Excepcionais de Corbélia, com sede na Rua Lírio nº 1754, Bairro Santa Catarina, neste ato representada por sua Presidente Sra. Marilia Silveira de Souza Reginato, no uso das atribuições que lhe são conferidas pelo artigo 35, II, do Estatuto, para fins do artigo 25, I, CONVOCA todos os associados, através do presente Edital, para ASSEMBLÉIA GERAL EXTRAORDINÁRIA, que será realizada no dia 29/05/2015 às 20:00 horas em primeira convocação e às 20:30 horas em segunda convocação, com a seguinte ordem do dia:

I. Homologar as alterações estatutárias deliberadas pelo Conselho de Administração das Federação Nacional das APAEs reunido nos dias 07 e 08 de Agosto de 2014 em Brasília-DF, na sala de reuniões do Hotel Brasília Imperial e nos dias 31 de março e 01 de Abril de 2015, na sede da Federação Nacional das Apaes.

A Assembleia Geral será constituída pelos associados especiais e contribuintes que a ela comparecerem quites com suas obrigações sociais e financeiras. (art.23)

Terão direito de votar os associados especiais que comprovem a matrícula e a frequência regular há pelo menos 1 (um) ano nos programas de atendimento da Apae, e os associados contribuintes, exigindo-se destes a adesão ao quadro de associados da Apae há, no mínimo, 1 (um) ano, e que estejam em dia com suas obrigações sociais e financeiras. (art. 23, §1º)

No caso de procuração, esta deverá ter firma reconhecida em cartório, sendo que o outorgante e o outorgado deverão ser associados da Apae. (art. 23, §2º)

Não se admitirá mais de uma procuração por associado especial ou contribuinte. (art. 23, §3º).

A Assembleia Geral instalar-se-á, em primeira convocação, com a presença da maioria dos associados, e, em segunda convocação, com qualquer número, meia hora depois, devendo ambas constarem dos editais de convocação, e nos termos do art. 25, I, para a finalidade de homologar as alterações do estatuto, será exigido o voto concorde da maioria simples dos associados da Apae na Assembleia Geral Extraordinária especialmente convocada para esse fim. (art. 27, § único).

Corbélia, 29 de Abril de 2015.

Marilia Silveira de Souza Reginato
Presidente

"Construindo uma história de igualdade e de oportunidade para todos!"
APAE: 60 anos fazendo inclusão!

APAE Associação de Pais e Amigos dos Excepcionais de Corbélia
Entidade Mantenedora da Escola de Educação Especial "Novo Horizonte"
FUNDADA EM 17/05/86
CNPJ 80.861.349/0001-30
Rua Lírio, 1754, Bairro Santa Catarina
Fone/Fax: 46 - 3242-1089 / 46 - 3242-3948
E-mail: apaecorbelia@hotmail.com - apaecorbelia@novoprocesso.com.br
Corbélia - Paraná

Utilidade Pública Municipal Lei nº 166/90 de 12/04/1990
Utilidade Pública Estadual nº 3214 de 08/01/1992
Utilidade Pública Federal nº 4793/01 de 05/07/2001
Conselho Municipal de Assistência Social nº 06/95 - 18/04/1995
Associação de Fomento Econômico nº 1 - 26/06/2002
Certificado de Entidade de Fins Filantrópicos nº 1.249/2011 - 1.192/2011

EDITAL DE CONVOCAÇÃO PARA ASSEMBLÉIA GERAL ORDINÁRIA

A Associação de Pais e Amigos dos Excepcionais de Corbélia, com sede na Rua Lírio nº 1754, Bairro Santa Catarina, neste ato representada por sua Presidente Sra. Marilia Silveira de Souza Reginato, no uso das atribuições que lhe são conferidas pelo artigo 35, II, do Estatuto, para fins do artigo 25, I, CONVOCA todos os associados, através do presente Edital, para ASSEMBLÉIA GERAL ORDINÁRIA, que será realizada no dia 29/05/2015 às 19:00 horas em primeira convocação e às 19:30 horas em segunda convocação, com a seguinte ordem do dia:

1- Aprovação do relatório de atividades e contas da Diretoria Executiva com base nos demonstrativos contábeis encerrados em 31/12/2014 em cumprimento à exigência do artigo 26, § único, do estatuto da Apae.
2- Outros.

A Assembleia Geral será constituída pelos associados especiais e contribuintes que a ela comparecerem quites com suas obrigações sociais e financeiras. (art.23)

Terão direito de votar os associados especiais que comprovem a matrícula e a frequência regular há pelo menos 1 (um) ano nos programas de atendimento da Apae, e os associados contribuintes, exigindo-se destes a adesão ao quadro de associados da Apae há, no mínimo, 1 (um) ano, e que estejam em dia com suas obrigações sociais e financeiras. (art. 23, §1º).

No caso de procuração, esta deverá ter firma reconhecida em cartório, sendo que o outorgante e o outorgado deverão ser associados da Apae. (art. 23, §2º)

Não se admitirá mais de uma procuração por associado especial ou contribuinte. (art. 23, §3º).

A Assembleia Geral instalar-se-á, em primeira convocação, com a presença da maioria dos associados, e, em segunda convocação, com qualquer número, meia hora depois, devendo ambas constarem dos editais de convocação, não exigindo a lei quórum especial.

Corbélia, 29 de Abril de 2015.

Marilia Silveira de Souza Reginato
Presidente

CI1150156-E15

AVISO DE LICITAÇÃO EDITAL TOMADA DE PREÇOS Nº 003/2015.

O Município de Santa Tereza do Oeste, Estado do Paraná, torna público que fará realizar, às 08:45 horas do dia 20 de maio do ano de 2015, na Av. Paraná nº 61 em Santa Tereza do Oeste, Parana, Brasil, TOMADA DE PREÇOS visando a contratação de empresa especializada Pavimentação asfáltica (CBUQ) de 3.497,02m², construção de calçadas em paver, sinalização e drenagem nas ruas do perímetro urbano do Distrito de Santa Maria, Município de Santa Tereza do oeste, compreendendo as Ruas: Guilherme Barreto, Roberson Carvalhais da Silva, Ortelina Aires da Silva, "F" e "B", conforme Contrato de Repasse nº. 797663/2013, Processo 1012256-23/2013 MCIDADES/CAIXA, sob regime de empreitada, tipo menor preço em regime global.

Local: Prefeitura Municipal.

A Pasta com o inteiro teor do Edital e seus respectivos modelos, anexos e planilhas, deverão ser retiradas no endereço acima indicado à partir do dia 05 de fevereiro de 2015 no horário comercial e será fornecida mediante a apresentação do recibo de pagamento no valor de R$ 25,90 (vinte e cinco reais e noventa centavos), recolhidos através de DAM. Informações adicionais, duvidas e pedidos de esclarecimento deverão ser dirigidos à Comissão de licitação no endereço acima mencionado

Amarildo Rigolin
Prefeito Municipal
Santa Tereza do Oeste, 28 de abril de 2015. **CI1150124-E15**

EDITAL DE PREGÃO PRESENCIAL - SRP Nº 016/2015.

MUNICÍPIO DE SANTA TEREZA DO OESTE, Estado do Paraná. COMUNICA no uso de suas atribuições legais e por intermédio da Comissão Permanente de Licitação, designada pela Portaria nº 022/2015 de 27 de abril de 2013 em conformidade com o disposto na Lei Federal nº. 10.520/2002, Lei Federal 8.666 de 21 de junho de 1993 e sua alterações, e ainda Decreto Municipal nº. 065/2009 TORNA PUBLICO, o presente Pregão Presencial - Sistema Registro de Preços, do tipo menor preço por item, para "Aquisição futura, eventual e parcelada 600 (seiscentos) kits de uniforme escolar", conforme as especificações técnicas e de quantidades descritas no Anexo I - Termo de Referência e demais anexos, constantes do edital de licitação.

Data de abertura: 25 de maio de 2015.

HORÁRIO: 08:45 horas.

LOCAL: Prefeitura Municipal Santa Tereza do Oeste – Paraná.

RETIRADA DO EDITAL: O Edital e seus respectivos anexos poderão ser retirados na Prefeitura Municipal em horário Comercial partir de 30 de abril de 2015, mediante o pagamento do valor de R$ 37,10 (trinta e sete reais e dez centavos) emitido atraves de DAM.

Santa Tereza do Oeste, 27 de abril de 2015 **CI1150125-E15**

ESTADO DO PARANÁ
MUNICÍPIO DE SÃO MIGUEL DO IGUAÇU

TERMO DE ADJUDICAÇÃO DE PROCESSO LICITATÓRIO

Clesio José Geremia, Pregoeiro designado pela Portaria 016/2015 de 03 de Fevereiro de 2015 no uso da prerrogativa conferida no Inciso XX do Artigo 4º da Lei Federal nº 10.520 data de 17 de julho de 2002; Considerando a declaração ao(s) proponente(s) inexistência de interposição de recursos por parte dos proponentes resolve **ADJUDICAR** a presente Licitação nestes termos:

a) Processo Nº	71/2015
b) Licitação Nº	44/2015
c) Modalidade	Pregão
d) Data Adjudicação	30/04/2015
e) Objeto da Licitação	Aquisição de uniformes para o Fundo Atendimento Municipal e para o SAMU

Fornecedor: ALDOIR PAULO DEITOS ME - CNPJ/CPF: 17.904.287/0001-87

Item	Descrição	Quant.	Valor Unit.	Valor Total
1	Pijama Cirúrgico Unissex em tecido 100% Algodão	3	R$ 29,00	R$ 87,00
2	Pijama Cirúrgico Unissex em tecido 100% Algodão Tamanho G e GG	2	R$ 32,00	R$ 64,00
3	Pijama Cirúrgico Unissex em tecido 100% Algodão na cor azul claro Sem gola e decote V Modelo único Gênero Unissex Composição: 100% algodão Tamanho P e M	6	R$ 27,00	R$ 162,00
4	Pijama Cirúrgico Unissex em tecido 100% Algodão na cor azul claro Sem gola e decote V Modelo único Gênero Unissex. Composição: 100% algodão Tamanho G e GG	8	R$ 30,00	R$ 240,00
5	Gandola padrão SAMU em ripstop Confeccionada em ripstop ou tecido profissional, mangas raglan com zíper, símbolos SAMU bordados na frente costas e manga refletivo 5 cm de largura, faixa laranja e	10	R$ 78,00	R$ 780,00
7	Camiseta SAMU azul marinho estampa na frente e costas em PV poliéster com viscose, sem gola. Tamanho M, G e GG	10	R$ 19,00	R$ 190,00
8	Jaqueta forrada SAMU. Nylon ripstop azul marinho sem capuz, forrada com matelassê, bordado apolo de SAMU, na frente nas costas e na manga, faixa refletiva de 5 cm, faixa laranja e vermelha nas	10	R$ 84,00	R$ 840,00
9	Boné SAMU. Bordado em Brim azul marinho, com ajuste em velcro, bandeira do Brasil na aleta, 192 na aba da aleta, e logotipo do SAMU na frente bordado. Tamanho único.	10	R$ 23,85	R$ 238,50
			VALOR TOTAL FORNECEDOR	R$ 2.601,50

Fornecedor: CONSTRUART INDUSTRIA DE CONFECÇÕES LTDA - ME - CNPJ/CPF: 10.989.266/0001-82

Item	Descrição	Quant.	Valor Unit.	Valor Total
6	Calça em ripstop azul marinho SAMU. Elástico atrás e dos com zíper na frente, passantes para cinto, bolso face interno frontal, bolso nas duas pernas com faixa em velcro alterizado, dois bolsos tra	10	R$ 72,00	R$ 720,00
			VALOR TOTAL DO FORNECEDOR	R$ 720,00
			VALOR TOTAL DA LICITAÇÃO	**R$ 3.321,50**

São Miguel do Iguaçu, 30 de abril de 2015 CLESIO JOSE GEREMIA Pregoeiro

CI1150141-E15

SINCOVEL - Sindicato dos Contabilistas de Cascavel e Região

Edital de Convocação

ASSEMBLÉIA GERAL EXTRAORDINÁRIA

O presidente do Sindicato dos Contabilistas de Cascavel e Região – SINCOVEL, convoca todos os associados e filiados em dia com as suas obrigações e em pleno gozo de seus direitos sindicais, a comparecerem à ASSEMBLÉIA GERAL EXTRAORDINÁRIA, que será realizada na associação do Sincovel, sito à Rua Gurgel 1816, bairro Faculdade, Cascavel – Paraná, **no dia 13 do maio de 2015**, com início **às 19h30** em primeira convocação com a presença mínima de 2/3 dos associados e filiados às 20h em segunda e última convocação, com qualquer número de presentes, para deliberar a seguinte ordem do dia:

- Convenção Coletiva de Trabalho 2015/2016

Cascavel, 30 de maio de 2015.

Sidnei Mazutti
Presidente

CI1150146-E15

CÂMARA MUNICIPAL DE MEDIANEIRA
ESTADO DO PARANÁ
Av. José Callegari, 300, Bairro Ipê CEP 85884-000
Fone/Fax (045)3264-2475

EDITAL DE HABILITAÇÃO

REF: EDITAL DE TOMADA DE PREÇOS Nº 003/2015

A Comissão de Licitação comunica aos proponentes e interessados no edital de TOMADA DE PREÇOS nº. 003/2015, que após a análise da documentação contidas no envelope "A", decidiu emitir o seguinte resultado de habilitação das empresas participantes:

Empresas	Apresentação da Documentação (Envelope "A")
ABCON – ASSESSORIA BRASILEIRA DE CONCURSOS LTDA	Apta, cumpriu com o Edital.

Objeto: Contratação de serviços especializados para organização e operacionalização de concurso público para provimento de vagas para cargos públicos Câmara Municipal de Medianeira, LEI Nº 181/2010 e LEI PROMULGADA Nº 440/2015.

Comunica outrossim, que dentro do prazo de 5 (*cinco*) dias úteis contados do primeiro dia útil após a publicação deste edital no Diário Oficial da Câmara Municipal de Medianeira, a comissão de licitação dará vistas ao respectivo processo licitatório, a qualquer das proponentes que se sinta prejudicada, na fase documental para interposição de recurso.

Medianeira, 30 de abril de 2015.

Jones Silveira dos Santos
Presidente da Comissão de Licitações

CI1150142-E15

MUNICÍPIO DE
MATELÂNDIA

MANUTENÇÃO DA ATA DE REGISTRO DE PREÇOS Nº 09/2015
DESISTÊNCIA DO FORNECEDOR

A presente Ata de Registro de Preços, decorrente do Processo Licitatório nº 13/2015, na modalidade Pregão Eletrônico nº 05/2015, realizado em 2 de Março de 2015, para o **REGISTRO DE PREÇOS PARA FUTURAS AQUISIÇÕES DE MEDICAMENTOS E MATERIAIS MÉDICO-HOSPITALARES PARA DISTRIBUIÇÃO GRATUITA E UTILIZAÇÃO NAS UNIDADES BÁSICAS DE SAÚDE DA REDE MUNICIPAL, PARA O PERÍODO DE 12 MESES, CONFORME OFÍCIO ANEXO**, considerando que a empresa **ANGEOMED – COM PROD MED HOSP LTDA, CNPJ 02.607.956/0001-81**, solicitou desclassificação para o Lote 0006 do presente certame, e por não haver mais proponentes classificados para o lote, a equipe de pregoeiros declara o Lote 0006 DESERTO.

As demais condições da ata originária permanecem inalteradas, bem como do instrumento convocatório que deu origem aos presentes termos, tudo conforme disposto no **artigo 15 § 4º da Lei 8.666/93, e artigo 4º § 1º e 2º, 12 § 1º e 2º, do Decreto Municipal 086/2006 e artigo 4º § 1º e 2º, 12 § 1º e 2º do Decreto Federal 3.931/2001**, e nos moldes do parecer jurídico favorável, devendo ser consignado que a Administração fará pesquisas trimestralmente para averiguar os preços de mercado. Fica autorizado o Departamento de licitações a promover a manutenção da ata 53/2014, nas formas consignadas. Publique-se.

Matelândia, 30 de Abril de 2015.

CI1150143-E15 RINEU MENONCIN
Prefeito de Matelândia

Empresa: APAE ASSOC. PAIS AMIGOS DOS EXCEPC. DE STA HELENA
CNPJ: 77.623.184/0001-27

BALANÇO PATRIMONIAL

Descrição	2014	2013
ATIVO	526.459,16	481.268,180
ATIVO CIRCULANTE	87.618,800	83.138,700
DISPONÍVEL	69.451,600	66.094,290
CAIXA	1.993,180	1.534,690
BANCOS CONTA MOVIMENTO	25,890	30.830,280
OUTROS CRÉDITOS	1.284,480	13.670,440
ADIANTAMENTOS A FORNECEDORES	0,00	10.500,000
ADIANTAMENTO A EMPREGADOS	2.000,280	3.118,440
TRIBUTOS A RECUPERAR/COMPENSAR	384,280	5.450
DESPESAS PAGAS ANTECIPADAMENTE	0,00	2.603,410
DESPESAS DE EXERCÍCIOS SEGUINTES	0,00	3.502,910
ATIVO NÃO-CIRCULANTE	438.321,020	398.129,480
IMOBILIZADO	438.321,020	398.129,930
BENS MÓVEIS	293.520,500	236.820,960
MÓVEIS E UTENSÍLIOS	70.576,030	46.352,030
MÁQUINAS, EQUIPAMENTOS E FERRAMENTAS	60.126,470	77.388,470
VEÍCULOS	34.590,000	34.590,000
EQUIPAMENTOS DIVERSOS	27.280,920	25.837,020
BOLSA-BOLSA EM GERAL	11.033,330	11.033,330
PASSIVO	526.359,160	481.268,230
PASSIVO CIRCULANTE	27.367,010	25.898,057
FORNECEDORES	734,000	378,000
FORNECEDORES DE SERVIÇOS	734,000	378,000
OBRIGAÇÕES TRIBUTÁRIAS	1.437,650	1.200,320

BALANÇO PATRIMONIAL

Descrição	2014	2013
IMPOSTOS E CONTRIBUIÇÕES A RECOLHER	1.437,650	1.200,320
OBRIGAÇÕES TRABALHISTA E PREVIDENCIÁRIA	24.575,360	24.000,680
OBRIGAÇÕES COM O PESSOAL	19.109,900	18.918,680
OBRIGAÇÕES SOCIAIS	5.465,460	5.081,030
OUTRAS OBRIGAÇÕES	1.050,250	0,00
CONTAS A PAGAR	1.050,250	0,00
PATRIMÔNIO SOCIAL	498.111,700	455.369,173
SUPERÁVIT/DÉFICIT ACUMULADO	498.111,700	455.369,173
SUPERÁVIT/DÉFICIT ACUMULADO	498.111,700	455.369,173

RECONHECEMOS A PROPRIEDADE DO DEFICIT DO ANO DE 2014 INICIAL CONTRIBUINDO EM 31/12/2014 COMPREENDENDO O ATIVO E PASSIVO MONETÁRIO DE R$ 526.359,160, ACUMULADOS E VINCULADOS A NOVA MESA DIRETIVA QUE CUIDADOS, LEGALMENTE E RECURSOS DE ACORDO COM A DOCUMENTAÇÃO APRESENTADA PELA EMPRESA.

FABRICIO EDERSINO LEITOL
PRESIDENTE
CF 027.517.329-30

CONTADOR ALDEIA CONRAD
Reg. no CRC RS 060.579 P6, FR029210S
CPF 419.701.410-00

DEMONSTRAÇÃO DO RESULTADO DO EXERCÍCIO EM 31/12/2014

Descrição	2014	Total	2013	Total
Receita - Assistência Social				
Receita - Saúde				
Receita - Educação				
Receitas Diversas				
Receitas Líquidas				
Custos e Despesas - Assistência Social				
Custos e Despesas - Saúde				
Custos e Despesas - Educação				
Despesas Gerais - Saúde				
Despesas Financeiras - Saúde				
Despesas Financeiras - Educação				
Despesas Gerais - Administração				

DEMONSTRAÇÃO DO RESULTADO DO EXERCÍCIO EM 31/12/2014

Descrição	2014	Total	2013	Total
Despesas Gerais - Educação				
Despesas Financeiras - Educação				
Despesas Tributárias - Educação				
Despesas Gerais - Administração				

DEMONSTRAÇÃO DO RESULTADO DO EXERCÍCIO EM 31/12/2014

Descrição	2014	Total	2013	Total
Receitas Líquidas				
Custos e Despesas				
LUCRO LÍQUIDO DO EXERCÍCIO				

CI-1150145-E15

Câmara Municipal de Palotina

ESTADO DO PARANÁ

SEDE DO PODER LEGISLATIVO MUNICIPAL PREFEITO ALOISIO VALERIUS
Rua 21 de Abril, 718 - 2º Pavimento - Cx. Postal 34
Fone: (44) 3649-5946 - Fone/Fax: (44) 3649-5381 - CEP 85.950-000
CNPJ: 77.845.817/0001-97

TERMO DE RATIFICAÇÃO E ADJUDICAÇÃO Nº 17/2015

De acordo com a Autorização de despesa nº 22/2015, datada de 27 de Abril deste ano,

RATIFICAMOS, a decisão proferida por esta Comissão, relativa à autorização de despesa nº 22/2015, de 27 de Abril de 2015, considerando vencedora a empresa de responsabilidade: Empresa Brasileira de Correios e Telégrafos, inscrita no CNPJ sob nº 34.028.316/4530-86 situada a Rua: 25 de Dezembro, centro na cidade de Palotina – PR, determino ciência, e

ADJUDICAMOS, à empresa supra citada, o serviço em tela, autorização de despesa nº 22/2015, no valor de R$ 150,00 (Cento e Cinquenta Reais)

Palotina - Pr, 29 de Abril de 2015.

ROBERTO CELSO VILELA
Presidente

ENIO MOESCH
1º Secretário

OSVALDO P. DE FREITAS
2º Secretário

CI1150151-E15

ASSOCIAÇÃO DE PAIS E AMIGOS DOS EXCEPCIONAIS DE BRAGANEY-APAE
Entidade Mantenedora da Escola "Raios de Sol" Educação Infantil e Ensino Fundamental na Modalidade Educação Especial.
APAE – BRAGANEY - CNPJ nº 06.284.592/0001-86

EDITAL DE CONVOCAÇÃO PARA REALIZAÇÃO DE ASSEMBLÉIA GERAL ORDINÁRIA

A Associação de Pais e Amigos dos Excepcionais de Braganey, neste ato representada por seu (sua) Presidente, Sr (a). Marcilio Moreira de Bastos, no uso das atribuições que lhe são conferidas pelo artigo 35, 1º, do Estatuto, para fins do artigo 25, I, CONVOCA todos os associados, através do presente Edital, para ASSEMBLÉIA GERAL EXTRAORDINÁRIA, que será realizada na APAE às 19:00 horas do dia 29 de maio de 2015, às 19:00 horas em primeira convocação e às 19:30 horas e trinta minutos, em segunda convocação, com a seguinte ordem do dia:

1. Aprovação do relatório de atividades e contas da Diretoria Executiva com base nos demonstrativos contábeis encerrados em 31.12.2014 em cumprimento à exigência do artigo 26, § único, do estatuto da APAE.

A Assembleia Geral será constituída pelos associados especiais e contribuintes que a ela comparecerem, quites com suas obrigações sociais e financeiras (art.23)

Terão direito de votar os associados especiais que comprovem a matrícula e a freqüência regular há pelo menos 1 (um) ano nos programas de atendimento da Apae, e os associados contribuintes, exigindo-se destes a acessão ao quadro de associados da Apae há no mínimo 1 (um) ano, e que estejam em dia com suas obrigações sociais e financeiras (art. 23, §1º)

No caso de procuração, esta deverá ter firma reconhecida em cartório, sendo que o outorgante e o outorgado deverão ser associados da Apae (art. 23, §2º)

Não se admitirá mais de uma procuração por associado especial ou contribuinte (art. 23, §3º)

A Assembleia Geral instalar-se-á em primeira convocação, com a presença da maioria dos associados e em segunda convocação, com qualquer número, meia hora depois, devendo ambas constarem dos editais de convocação, não exigindo a lei quórum especial.

Braganey, 29 de abril de 2015.

Marcilio Moreira de Bastos
Presidente da Federação das Associações de Pais e Amigos dos Excepcionais do Estado Paraná

CI1150157-E15

PREFEITURA MUNICIPAL DE MATELANDIA

CNPJ: 78.256.465/0001-65 Estado do Paraná Exercício: 2015

Pregão Presencial

Ata de Realização do Pregão Presencial nº 19 / 2015

Data Prova de Abertura da Sessão	Data Início do Credenciamento do Pregão		Nº Lotes	Nº de Vencedores	Tipo de Sessão	Tipo de Pregão
30/4/2015 09:00	30/4/2015	09:45	25	1	Sessão Única	Menor Preço Global

Objeto do Pregão: PREFEITURA MUNICIPAL DE MATELANDIA — Processo: 48/15

Objeto: AQUISIÇÃO DE PEÇAS DE REPOSIÇÃO PARA MANUTENÇÃO DO ROLO COMPACTADOR DINAPACK CA 15 PATRIMONIO 0012, PERTENCENTE A SECRETARIA DE AGRICULTURA, PECUÁRIA E TURISMO. CONFORME ITENS ESPECIFICADOS NO ANEXO I

Pregoeiro: JACKSON MICHEL DA COSTA - Portaria nº 813/2014 de 29/12/2014

Encerrada a fase de recebimento das propostas e declarada aberta a sessão, passa-se a fase de credenciamento e abertura dos envelopes propostas. Passou-se após para a fase de lances verbais.

Participantes Credenciados

Detalhe	Representante
[illegible]	[illegible]
02.917.067/0001-00 CARTER BRASIL DISTRIBUIDORA DE PEÇAS LTDA	306.613.338-99 MAYCON CESAR BRUNETTO

Resumo de Resultado do Pregão Presencial nº 19 / 2015

Lote	Qtde Itens	Descrição do Lote	Valor do Lote
1	19	LOTE 1	14.400,00

Quantidade de Lotes: 1 Quantidade de Itens: 19 Total da Empresa: R$ 14.400,00

Após encerrada a fase de lances, da qual obteve-se os resultados acima expostos, e por conseguinte, sendo que a única empresa a protocolar os envelopes, está com os documentos em conformidade com o edital. Assim sendo, a empresa licitante é declarada detentora da ATA em seus respectivos itens vencidos, com os preços acima consignados, com validade de 90 dias a contar desta ata, sendo que se obrigam a todas as cláusulas e condições a seguir enumeradas. 1-A Administração efetuará seus pedidos a detentora da ata através de nota de empenho, por onde ocorrerá a despesa; 2-O prazo de entrega será de acordo com o cronograma do departamento de Cultura ; 3- O certame poderá ser cancelado no interesse da Administração e nas hipóteses dos artigos 77 e 78 da Lei 8.666/93, ou a pedido justificado do interessado, presente as razões orientadas pela Teoria da Imprevisão. 4-E parte integrante desta ata o edital do processo licitatório nº 46/2015, modalidade Pregão Presencial nº 19/2015 com seus anexos. 5-As questões oriundas deste certame serão dirimidas ao Foro da Comarca de Matelândia estado do Paraná.

JACKSON MICHEL DA COSTA - Pregoeiro
Portaria nº 813/2014 de 29/12/2014

02.917.067/0001-00 CARTER BRASIL DISTRIBUIDORA DE PEÇAS LTDA
CPF 306.613.338-99 MAYCON CESAR BRUNETTO

CI1150126-E15

MUNICÍPIO DE CAPITÃO LEÔNIDAS MARQUES - PR

TERMO DE INEXIGIBILIDADE DE LICITAÇÃO N.º 040/2015.

Ref: Edital de Credenciamento n.º 004/2015.

Declara inexigível a licitação, no valor de até R$ 9.402,00 (nove mil quatrocentos e dois reais), a favor da empresa *R. M. HUBNER QUEVEDO CHURRASCARIA - ME*, situada Rod BR 163, km 69, s.n., Trevo, Município de Capitão Leônidas Marques, Estado do Paraná, inscrita no CNPJ sob nº 21.865.446/0001-33, para a prestação de serviços no fornecimento de alimentação (marmitex) itens 01, 02, 03, 05, 06 – Solicitação nº 067/2015, conforme autorizações emitidas por departamentos competentes em atendimento aos servidores públicos municipais que se encontram em horário de trabalho e aos que fazem parte da mesma, na Secretaria Municipal de Administração.

Capitão Leônidas Marques, Estado do Paraná, em 30 de abril de 2015.

Ivar Barea
Prefeito Municipal

Carlos Roberto da Silva
Secretário Municipal de Saúde

EXTRATO DE CONTRATO N.º 167/2015.

REF: TERMO DE INEXIGIBILIDADE N.º 040/2015.
PROCEDIMENTO SUBSEQUENTE AO EDITAL DE CREDENCIAMENTO N.º 004/2015.
CONTRATANTES: MUNICÍPIO DE CAPITÃO LEÔNIDAS MARQUES e FUNDO MUNICIPAL DE SAÚDE DE CAPITÃO LEÔNIDAS MARQUES - PR.
CONTRATADA: R.M. HUBNER QUEVEDO CHURRASCARIA - ME.
OBJETO: Prestação de serviços no fornecimento de alimentação (marmitex) itens 01 (cento e trinta gramas) 350ml - item 02 (marmitex) 750 - item 03 almoço (marmitex) - item 05 café serve, pular lanche 200ml cada - item 06 conforme solicitações emitidas por departamentos competentes em atendimento aos servidores públicos municipais que se encontram em horário de trabalho e aos que fazem parte da mesma, na Secretaria Municipal de Administração.
VALOR: R$ 9.402,00 (nove mil quatrocentos e dois reais)
VIGÊNCIA: 12 (doze) meses, com início a partir da assinatura deste Termo.
RECURSOS: Os recursos para custeio do presente Contrato serão oriundos das seguintes classificações orçamentárias:

Un. Org	Fc	Sub Fc	Programa	Proj/Ativ	Conta Despesa	Elemento Despesa	Natureza
16.03	26	782	0014	02058	02040	3.3.90.39.00.00	3.3.90.39.41.00
16.02	12	361	0023	02092	03040	3.3.90.39.00.00	3.3.90.39.41.00
16.01	27	812	0029	02110	04000	3.3.90.39.00.00	3.3.90.39.41.00

Capitão Leônidas Marques, Estado do Paraná, em 30 de abril de 2015.

Ivar Barea
Prefeito Municipal

Carlos Roberto da Silva
Secretário Municipal de Saúde

CI1150127-E15

MUNICÍPIO DE CAPITÃO LEÔNIDAS MARQUES - PR

TERMO ADITIVO Nº. 004/2014.
PREGÃO PRESENCIAL N.º 111/2014
CONTRATO DE PRESTAÇÃO DE SERVIÇOS N.º 254/2014.

Que entre si celebram, De um lado o *MUNICÍPIO DE CAPITÃO LEÔNIDAS MARQUES*, Estado do Paraná, pessoa jurídica de direito público interno, situada na Av. Tancredo Neves, 502, Estado do Paraná, inscrita no CNPJ sob nº 76.206.834/0001-59, neste ato devidamente representado por seu Prefeito Municipal, Senhor *IVAR BAREA* e de outro lado a empresa *GILMAR VARGAS PIRES-ME*, com sede na Av. Brasil nº 1041, Bairro Industrial, Município de Realeza, Estado do Paraná, inscrita no CNPJ sob nº 11.434.242/0001-55, neste ato representada legalmente pelo Senhor *GILMAR VARGAS*, portador do CPF sob nº 506.164.760-91, fundamentado no artigo 65, inciso I, alínea d, da Lei 8.666/93 e 21.06.93, resolvem celebrar o presente aditivo, de acordo com as condições do edital em consideração, mediante o seguinte.

CLÁUSULA PRIMEIRA – DO OBJETIVO:
Constitui o objeto deste Termo Aditivo, o acréscimo de até 25% (vinte e cinco por cento) na quantidade e valor contratado a favor da referida empresa, conforme Termo firmado em 06 de julho de 2014.

CLÁUSULA SEGUNDA – DO VALOR:
Modifica-se somente o valor contratado, conforme a quantidade de serviços de recapagens, vulcanizações e consertos de pneus, prestados mediante solicitação da Secretaria Municipal de Obras e Serviços Urbanos, Departamento de Serviços Rodoviários, visando a manutenção da frota de máquinas e veículos da Prefeitura Municipal de Capitão Leônidas Marques, no limite de até vinte e cinco por cento do total R$ 91.150,00 (noventa e um mil cento e cinquenta reais).

CLÁUSULA TERCEIRA – DAS DISPOSIÇÕES GERAIS:
Ratificam-se as demais disposições do Contrato originário não modificados por este instrumento.
E, por estarem de comum acordo, assinam o presente Aditivo Contratual em duas vias, de igual teor e forma, na presença de duas testemunhas.

Capitão Leônidas Marques, Estado do Paraná, em 31 de dezembro de 2014.

Ivar Barea
Prefeito Municipal

Cleni Aparecida Pereira
Contratada

CI1150136-E15

MUNICÍPIO DE Braganey
A Terra do Queijo do Caserio
Estado do Paraná
Av. Arthur Pereira, 860 - Centro - Braganey/Pr - CEP 85.430-000 - Fone/Fax: (45) 3245-1235
E-mail: adm@p-braganey.pr.gov.br - CNPJ-MF 78.121.902/0001-73

EDITAL DE LICITAÇÃO NA MODALIDADE
PREGÃO PRESENCIAL DO TIPO MENOR PREÇO POR ITEM.

O Município de Braganey, Estado do Paraná, torna público que fará realizar às 09 horas do dia 14 de maio de 2015, em uma sala à Avenida Arthur Pereira, nº 860, Centro, na sala de licitações da Prefeitura, a licitação na modalidade Pregão, na MODALIDADE PREÇO POR ITEM, através do sistema do VALOR DESCONTO, de acordo com a Lei nº 8.666/93 e suas alterações, Lei nº 10.520/02 e nº 10.191/03 e o Decreto Municipal nº 04/2009. Construção de Empresa especializada para fornecimento de gêneros destinados aos Programas da Secretaria Municipal de Assistência Social de Braganey/Pr. O Edital nº 25/2015 com detalhes do PREGÃO PRESENCIAL estará à disposição dos interessados a partir do dia 04 de maio de 2015, na Sala de Licitações da Prefeitura Municipal.

Braganey/PR, 04 de maio de 2015.

JOSEMAR CENCI
Prefeito Municipal

CI1150128-E15

MUNICÍPIO DE CAPITÃO LEÔNIDAS MARQUES - PR

TERMO ADITIVO Nº. 001/2015.
PREGÃO PRESENCIAL N.º 111/2014
CONTRATO DE PRESTAÇÃO DE SERVIÇOS N.º 254/2014.

Que entre si celebram, De um lado o *MUNICÍPIO DE CAPITÃO LEÔNIDAS MARQUES*, Estado do Paraná, pessoa jurídica de direito público interno, situada na Av. Tancredo Neves, 502, Estado do Paraná, inscrita no CNPJ sob nº 76.206.834/0001-59, neste ato devidamente representado por seu Prefeito Municipal, Senhor *IVAR BAREA* e de outro lado a empresa *GILMAR VARGAS PIRES-ME*, com sede na Av. Brasil nº 1041, Bairro Industrial, Município de Realeza, Estado do Paraná, inscrita no CNPJ sob nº 11.434.242/0001-55, neste ato representada legalmente pelo Senhor *GILMAR VARGAS*, portador do CPF sob nº 506.164.760-91, fundamentado no artigo 65, inciso I, alínea d, da Lei 8.666/93 e 21.06.93, resolvem celebrar o presente aditivo, de acordo com as condições do edital em consideração, mediante o seguinte.

CLÁUSULA PRIMEIRA – DO OBJETIVO:
Constitui o objeto deste Termo Aditivo, o acréscimo de até 25% (vinte e cinco por cento) na quantidade e valor contratado a favor da referida empresa, conforme Termo firmado em 06 de julho de 2014.

CLÁUSULA SEGUNDA – DO VALOR:
Modifica-se somente o valor contratado, conforme a quantidade de serviços de recapagens, vulcanizações e consertos de pneus, prestados mediante solicitação da Secretaria Municipal de Obras e Serviços Urbanos, Departamento de Serviços Rodoviários, visando a manutenção da frota de máquinas e veículos da Prefeitura Municipal de Capitão Leônidas Marques, no limite de até vinte e cinco por cento do total R$ 91.150,00 (noventa e um mil cento e cinquenta reais).

CLÁUSULA TERCEIRA – DAS DISPOSIÇÕES GERAIS:
Ratificam-se as demais disposições do Contrato originário não modificados por este instrumento.
E, por estarem de comum acordo, assinam o presente Aditivo Contratual em duas vias, de igual teor e forma, na presença de duas testemunhas.

Capitão Leônidas Marques, Estado do Paraná, em 30 de abril de 2015.

Ivar Barea
Prefeito Municipal

Gilmar Vargas Pires ME
Contratada

CI1150137-E15

CÂMARA MUNICIPAL DE TUPÃSSI

Estado do Paraná

Praça Santos Dumont, s/nº - Fone (044) 3544 8000 - Fax: 3544 8014 CEP 85945-000

EXTRATO DE PORTARIA

PORTARIA Nº 06/2015.

Concede férias ao Servidor Daiano Portaluppi Manzano Verri.

Prefeitura Municipal de Tupãssi
ESTADO DO PARANÁ
Praça Santos Dumont, s/nº - Fone (044) 3544 8000 - Fax: 3544 8014 CEP 85945-000

EXTRATO DE PORTARIAS

PORTARIA Nº. 210/2015
Concede Promoção Horizontal a servidora **Neide Aparecida de Oliveira Dias**, ocupante do Cargo efetivo de servente, Grupo Ocupacional Administrativo Operacional, lotada na Secretaria de Educação e Cultura passando a enquadrar-se no **ANEXO I – A, NÍVEL A, ESTÁGIO 25**, a partir de 01 de maio de 2015

PORTARIA Nº. 211/2015
Concede Promoção Horizontal a **Juvelina Veiga Porzebon**, ocupante do Cargo efetivo de Professora nível C, Grupo Ocupacional Magistério, lotada na Secretaria de Educação e Cultura passando a enquadrar-se no **ANEXO I – D, NÍVEL C, ESTÁGIO 26**, a partir de 01 de maio de 2015

PORTARIA Nº. 212/2015
Concede Promoção Horizontal a **Sirli Eliza Schmidt**, ocupante do Cargo efetivo de Professora nível C, Grupo Ocupacional Magistério, lotada na Secretaria de Educação e Cultura passando a enquadrar-se no **ANEXO I – D, NÍVEL C, ESTÁGIO 29**, referente ao 1º período, a partir de 01 de maio de 2015

PORTARIA Nº. 213/2015
Concede Promoção Horizontal a **Janete Hoffmann de Godoy**, ocupante do Cargo efetivo de Professora nível C, Grupo Ocupacional Magistério, lotada na Secretaria de Educação e Cultura passando a enquadrar-se no **ANEXO I – D, NÍVEL C, ESTÁGIO 29**, referente ao 1º período, a partir de 01 de maio de 2015

PORTARIA Nº. 214/2015
Concede Promoção Horizontal a **Edina Regina de Godoy Ribeiro**, ocupante do Cargo efetivo de Professora – nível C, Grupo Ocupacional Magistério, lotada na Secretaria de Educação e Cultura passando a enquadrar-se no **ANEXO I – D, NÍVEL C, ESTÁGIO 28**, referente ao 1º período, a partir de 01 de maio de 2015

PORTARIA Nº. 215/2015
Concede Promoção Horizontal a **Tacia Mara Alves da Silva Pereira**, ocupante do Cargo efetivo de Professora – nível B, Grupo Ocupacional Magistério, lotada na Secretaria de Educação e Cultura passando a enquadrar-se no **ANEXO I – D, NÍVEL B, ESTÁGIO 28**, a partir de 01 de maio de 2015.

PORTARIA Nº. 216/2015
Concede Promoção Horizontal a **Terezinha Conceição Marques Borges Aguera**, ocupante do Cargo efetivo de Professora – nível C, Grupo Ocupacional Magistério, lotada na Secretaria de Educação e Cultura passando a enquadrar-se no ANEXO I – D, NÍVEL C, ESTÁGIO 29, referente ao 1º período, a partir de 01 de maio de 2015.

Prefeitura Municipal de Tupãssi
ESTADO DO PARANÁ
Praça Santos Dumont, s/nº - Fone (044) 3544 8000 - Fax: 3544 8014 CEP 85945-000

EDITAL DE INABILITAÇÃO

REF: EDITAL DE TOMADA DE PREÇOS Nº 1/2015.
PROCESSO LICITATÓRIO Nº 14/2015.

A comissão de licitação comunica aos interessados na execução do objeto do Edital de TOMADA DE PREÇOS nº 1/2015, que após a análise e verificação da documentação de habilitação, **decidiu INABILITAR** a seguinte proponente:

Nº	EMPRESA
1	**G. J. Túlio & Cia Ltda. – ME, CNPJ Nº 07.180.097/0001-90**

Comunica, outrossim, que dentro do prazo de 5 (*cinco*) dias úteis contados da data de publicação deste edital, a comissão de licitação dará vistas ao respectivo processo licitatório, a qualquer proponente que se sinta prejudicada, para interposição de recurso.

Tupãssi/PR, 30 de abril de 2015.

Comissão Permanente de Licitação:

Elize Mariussi Petreneo
Presidente

Ilse Deolindo Depieri
Secretária

Maria de Fátima Toneto Bianchini
Membro

Júnio Carlos Ferrari
Membro

Prefeitura Municipal de Tupãssi
ESTADO DO PARANÁ
Praça Santos Dumont, s/nº - Fone (044) 3544 8000 - Fax: 3544 8014 CEP 85945-000

DECRETO Nº 034/2015

Dispõe sobre a composição da cesta de alimentos e dá outras providências

O PREFEITO MUNICIPAL DE TUPÃSSI, Estado do Paraná, no uso de suas atribuições legais, e em especial o disposto no artigo 2º da Lei Municipal n. 1.091/2015

D E C R E T A

Art. 1º – A cesta de alimentos referida no artigo 2º da Lei Municipal n. 1.091/2015, será composta dos seguintes Gêneros Alimentícios: 01 pacote de arroz, tipo 1, longo, fino, polido, com 5kg, 01 pacote de feijão carioca, tipo 1, com 1kg, 01 pacote de Açúcar Cristal, especial, com 5kg, 01 Óleo de Soja, tipo 1, com 900 ml, 01 pacote de Macarrão tipo espaguete, nº 8, com 1kg, 01 pacote de Sal refinado iodado, com 1kg, 01 Extrato de Tomate, com 340g, 01 pacote de Fubá, tipo 1, moído fino, com 1kg, 01 pacote de Farinha de trigo, tipo 1, especial, enriquecida com ferro e ácido fólico, com 5kg, 01 conserva de Milho verde, com 200g drenada; 01 conserva de Ervilha reidratada, com 200g drenada, 01 pacote de Biscoito doce maisena, com 370g.

Art. 2º – Este Decreto entrará em vigor na data de sua publicação, revogadas as disposições em contrário.

MUNICÍPIO DE TUPÃSSI, Estado do Paraná, aos 30 dias do mês de abril de 2015

Jose Carlos Mariussi
Prefeito Municipal

Prefeitura Municipal de Tupãssi
ESTADO DO PARANÁ
Praça Santos Dumont, s/nº - Fone (044) 3544 8000 - Fax: 3544 8014 CEP 85945-000

TERCEIRO TERMO ADITIVO

Termo aditivo que entre si celebram, de um lado o **MUNICÍPIO DE TUPÃSSI**, pessoa jurídica de direito público interno, com sede na Praça Santos Dumont, s/n, inscrita no CNPJ(MF) 77.877.116/0001-38, neste ato representado pelo Sr. **Jose Carlos Mariussi**, Prefeito Municipal, em pleno exercício de seu mandato e funções, inscrito no CPF sob nº 604.789.269-87, RG nº 4.264.607-5 SSP/PR, de ora em diante denominada simplesmente **contratante**, e de outro lado, **Bruno Brandão Eireli**, pessoa jurídica inscrita no CNPJ/MF sob nº 06.104.360/0001-10, situada a Rua Aquilino Massochin, nº 793, Bairro Canaã, CEP: 85.813-594, na cidade de Cascavel/PR, aqui devidamente representada pelo Sr. **Bruno Felipe Lima Peres Brandão**, portador da Carteira de Identidade nº 9.140.271-1 SSP/PR e inscrito no CPF sob nº 052.455.189-88, tem justo e contratado o seguinte:

Cláusula primeira: Considerando a solicitação de Prorrogação no Prazo da Execução de Obras, efetuado pela Divisão de Obras e Engenharia, em anexo ao Processo, fica prorrogado o **Prazo de Execução** constante da cláusula nona, **até 30 de julho de 2015**, referente ao contrato nº 184/2014, do Tomada de Preços nº 2/2014, Processo Licitatório nº 7/2014

Cláusula segunda: Permanecem inalteradas as demais cláusulas contratuais.

Tupãssi/PR, 30 de abril de 2015.

Contratante

Contratada

Testemunhas:
1º) 2º)
CPF nº CPF nº

Prefeitura Municipal de Tupãssi
ESTADO DO PARANÁ
Praça Santos Dumont, s/nº - Fone (044) 3544 8000 - Fax: 3544 8014 CEP 85945-000

TERCEIRA PUBLICAÇÃO TRIMESTRAL

PREGÃO PRESENCIAL Nº 24/2014
PROCESSO LICITATÓRIO Nº 34/2014
OBJETO: Registro de Preços para futuras e eventuais aquisições de Material Hospitalar. A entrega será de forma parcelada, de acordo com as necessidades da contratante, num período de 12 (doze) meses a contar da assinatura da Ata. Permanecem inalterados os preços constantes nas Atas de Registro de Preços nº 64, 65, 66, 67, 68, 69, 70, 71, 72, 73, 74, 75, 76 e 77/2014

Tupãssi - PR, 30 de abril de 2015

Jose Carlos Mariussi
Prefeito Municipal

Prefeitura Municipal de Tupãssi
ESTADO DO PARANÁ
Praça Santos Dumont, s/nº - Fone (044) 3544 8000 - Fax: 3544 8014 CEP 85945-000

TERCEIRA PUBLICAÇÃO TRIMESTRAL

PREGÃO PRESENCIAL Nº 23/2014
PROCESSO LICITATÓRIO Nº 33/2014
OBJETO: Registro de Preços para futuras aquisições de gêneros alimentícios perecíveis. Os produtos deverão ser entregues semanalmente, de acordo com as necessidades da contratante, por um período de 12 meses a contar da assinatura da Ata. Permanecem inalteradas os preços constantes nas Atas de Registro de Preços nº 62 e 63/2014.

Tupãssi - PR, 30 de abril de 2015

Jose Carlos Mariussi
Prefeito Municipal

Prefeitura Municipal de Tupãssi
ESTADO DO PARANÁ
Praça Santos Dumont, s/nº - Fone (044) 3544 8000 - Fax: 3544 8014 CEP 85945-000

SEGUNDO TERMO ADITIVO

Termo aditivo que entre si celebram, de um lado o **MUNICÍPIO DE TUPÃSSI**, pessoa jurídica de direito público interno, com sede na Praça Santos Dumont, s/n, inscrita no **CNPJ(MF)** 77.877.116/0001-38, neste ato representado pelo Sr. **Jose Carlos Mariussi**, Prefeito Municipal, em pleno exercício de seu mandato e funções, inscrito no CPF sob nº 604.789.269-87, RG nº 4.264.607-5 SSP/PR, de ora em diante denominada simplesmente **contratante**, e de outro lado, **PSG Construção Civil Eireli**, pessoa jurídica inscrita no CNPJ/MF sob o nº 18.314.517/0001-10, situada a Rua São Paulo, nº 2045, Centro, CEP 85.801-020, na cidade de Cascavel-PR, aqui devidamente representada por **Suellen Ferreira**, portadora da Carteira de Identidade nº 9.899.870-20 e inscrita no CPF sob nº 078.946.529-97, tem justo e contratado o seguinte

Cláusula primeira: Considerando a solicitação de Prorrogação no Prazo da Execução de Obras, protocolada sob nº 2015/04/004398 pela contratada e Parecer Técnico efetuado pela Divisão de Obras e Engenharia, em anexo ao Processo, fica prorrogado o **Prazo de Execução** constante da cláusula nona, **até 30 de maio de 2015**, referente ao contrato nº 184/2014, do Tomada de Preços nº 6/2014, Processo Licitatório nº 20/2014

Cláusula segunda: Permanecem inalteradas as demais cláusulas contratuais.

Tupãssi/PR, 29 de abril de 2015.

Contratante

Contratada

Testemunhas:
1º)_____ 2º)_____
CPF nº CPF nº

Prefeitura Municipal de Tupãssi
ESTADO DO PARANÁ
Praça Santos Dumont, s/nº - Fone (044) 3544 8000 - Fax: 3544 8014 CEP 85945-000

SEGUNDA PUBLICAÇÃO TRIMESTRAL

PREGÃO PRESENCIAL Nº 42/2014
PROCESSO LICITATÓRIO Nº 60/2014
OBJETO: Registro de Preços para futuras aquisições de: Lote 01 - Gêneros alimentícios, e Lote 02 - Material Hidráulico (pilhas). Os produtos deverão ser entregues de acordo com as necessidades da contratante, por um período de 12 meses a contar da assinatura da Ata. Permanecem inalterados os preços constantes nas Atas de Registro de Preços nº 147, 148, 149, 150/2014

Tupãssi - PR, 30 de abril de 2015

Jose Carlos Mariussi
Prefeito Municipal

Prefeitura Municipal de Tupãssi
ESTADO DO PARANÁ
Praça Santos Dumont, s/nº - Fone (044) 3544 8000 - Fax: 3544 8014 CEP 85945-000

SEGUNDA PUBLICAÇÃO TRIMESTRAL

PREGÃO PRESENCIAL Nº 41/2014
PROCESSO LICITATÓRIO Nº 58/2014
OBJETO: Registro de Preços para: Lote 01 - Ferramentas, e Lote 02 - Equipamentos de Material Permanente. Os produtos deverão ser entregues de forma parcelada, de acordo com as necessidades da contratante, por um período de 12 meses a contar da assinatura da Ata. Permanecem inalterados os preços constantes nas Atas de Registro de Preços nº 144, 145 e 146/2014.

Tupãssi - PR, 30 de abril de 2015

Jose Carlos Mariussi
Prefeito Municipal

Prefeitura Municipal de Tupãssi
ESTADO DO PARANÁ
Praça Santos Dumont, s/nº - Fone (044) 3544 8000 - Fax: 3544 8014 CEP 85945-000

SEGUNDA PUBLICAÇÃO TRIMESTRAL

PREGÃO PRESENCIAL Nº 38/2014
PROCESSO LICITATÓRIO Nº 55/2014
OBJETO: Registro de Preços para aquisição de materiais de construção, sendo que os produtos deverão ser entregues de forma parcelada, de acordo com as necessidades da contratante, em até 10 dias após o pedido, por um período de 12 meses a contar da assinatura da Ata. Permanecem inalterados os preços constantes nas Atas de Registro de Preços nº 135 e 136/2014

Tupãssi - PR, 30 de abril de 2015

Jose Carlos Mariussi
Prefeito Municipal

Prefeitura Municipal de Tupãssi
ESTADO DO PARANÁ
Praça Santos Dumont, s/nº - Fone (044) 3544 8000 - Fax: 3544 8014 CEP 85945-000

SEGUNDA PUBLICAÇÃO TRIMESTRAL

PREGÃO PRESENCIAL Nº 37/2014
PROCESSO LICITATÓRIO Nº 53/2014
OBJETO: Registro de Preços visando a aquisição de tintas e materiais para pintura, para uso em prédios públicos e pinturas diversas do Município. Os produtos deverão ser entregues de forma parcelada, de acordo com as necessidades da contratante, por um período de 12 meses a contar da assinatura da Ata. Permanecem inalterados os preços constantes nas Atas de Registro de Preços nº 141 e 142/2014

Tupãssi - PR, 30 de abril de 2015

Jose Carlos Mariussi
Prefeito Municipal

Prefeitura Municipal de Tupãssi
ESTADO DO PARANÁ
Praça Santos Dumont, s/nº - Fone (044) 3544 8000 - Fax: 3544 8014 CEP 85945-000

SEGUNDA PUBLICAÇÃO TRIMESTRAL

PREGÃO PRESENCIAL Nº 36/2014
PROCESSO LICITATÓRIO Nº 52/2014
OBJETO: Registro de Preços para futuras e eventuais aquisições de medicamentos. A entrega será de forma parcelada, de acordo com as necessidades da contratante, num período de 12 (doze) meses a contar da assinatura da Ata. Permanecem inalterados os preços constantes nas Atas de Registro de Preços nº 137, 138, 139 e 140/2014

Tupãssi - PR, 30 de abril de 2015

Jose Carlos Mariussi
Prefeito Municipal

CI1150167-E15

Município de Lindoeste

E-mail: licitacao@certto.com.br
AV. Marechal Cândido Rondon, s/n – Telefax (45) 3237-8008
CEP 85826-000 - LINDOESTE - PARANÁ
CNPJ 80.881.915/0001-92

AVISO DE LICITAÇÃO Nº 020/2015
TOMADA DE PREÇOS Nº 002/2015

O MUNICIPIO DE LINDOESTE, Estado do Paraná, com a devida autorização expedida pelo Excelentíssimo Senhor Prefeito **SILVIO DE SOUZA**, de conformidade com o disposto na Lei nº 8.666/1993, de 21/06/1993 e demais alterações e Lei Complementar n. º 123/2006, torna público que será realizado no dia 08/06/2015, procedimento de licitação, na modalidade TOMADA DE PREÇOS, do tipo TÉCNICA E PREÇO, cujo objeto é a Contratação de Serviços para Fornecimento de Sistemas (software) para Gestão Pública compreendendo: Licença de Direito de uso (locação), instalação, conversão de dados, Treinamentos e Suporte para o Município de Lindoeste, no período de 24 meses em conformidade com as especificações constantes nos anexos da Tomada de Preços nº 002/2015 RECEBIMENTO DAS PROPOSTAS: até as 13h30 min. horas do dia 08/06/2015 (Horário de Brasília) INFORMAÇÕES SOBRE A TOMADA DE PREÇOS: O edital poderá ser obtido no Departamento de Licitação da Prefeitura Municipal de Lindoeste, Estado do Paraná, localizada à Avenida Marechal Rondon, S/N, Fone: (45) 3237-8000, Fax: (45) 3237-8008, no horário das 08:00 às 11:30 horas e das 13:30 às 17:30 horas através de pagamento de DAM - Documento de Arrecadação Municipal no valor de R$ 00,30 (cem reais).

Lindoeste, 30 de abril de 2015.

Cleonice F. K. da Rocha
Presidente CPL

Silvio de Souza
Prefeito Municipal

Município de Lindoeste

E-mail: licitacao@certto.com.br
AV. Marechal Cândido Rondon, s/n – Telefax (45) 3237-8008
CEP 85826-000 - LINDOESTE - PARANÁ
CNPJ 80.881.915/0001-92

Extrato de Contrato Nº 019/2015
ESPÉCIE: Prestação de Serviços
Processo Licitatório nº: 010/2015- Modalidade: Pregão Presencial Nº 003/2015.
Contratante: MUNICIPIO DE LINDOESTE
Contratada: LICA REGIONAL DE FUTSAL DO OESTE DO PARANÁ- LRFOP
CNPJ 17.530.948/0001-52
Objeto: Contratação de Empresa especializada para a prestação de Serviços de Arbitragem em virtude de Campeonatos Municipais realizados pelo Município.
Valor Contratual: R$15.300,00 (quinze mil e seiscentos reais)
Vigência: 06 (seis) meses ou até 30/10/2015
Data Assinatura: 30 de abril de 2015.

Extrato de Contrato Nº 020/2015
ESPÉCIE: Prestação de Serviços
Processo Licitatório nº: 011/2015- Modalidade: Pregão Presencial Nº 004/2015
Contratante: MUNICÍPIO DE LINDOESTE
Contratada: ANA GLEICE SOBRAL ADAME ME CNPJ Nº 97.358.386/0001-40
Objeto: Contratação de Empresa especializada para prestação de Serviços de Locação de Impressoras/Copiadora/Scanner para auxílio nas atividades das Secretarias Municipais
Valor Contratual: R$9.920,00 (noventa e dois mil novecentos e vinte e oito reais)
Vigência: 24 (vinte e quatro) meses
Data Assinatura: 30 de abril de 2015

CI1150162-E15

Prefeitura Municipal de Boa Vista da Aparecida

Estado do Paraná
CNPJ 78.121.925/0001-09
Av. Cicero Barbosa Sobrinho, 1190 - Centro - Fone/Fax (45) 3227-1331 - 85780-000 - Boa Vista da Aparecida - Paraná

DECRETO Nº 120/15
Data 30/04/15

SÚMULA. Nomeia os membros do Conselho Municipal de Educação e dá outras providências

WOLNEI ANTÔNIO SAVARIS, PREFEITO MUNICIPAL DE BOA VISTA DA APARECIDA, NO USO DAS ATRIBUIÇÕES QUE LHE SÃO CONFERIDAS POR LEI, CONSIDERANDO O ART. 6º DA LEI Nº 158/14 DE 13/10/14

D E C R E T A

Art. 1º. Ficam nomeados os membros abaixo relacionados, para compor o Conselho Municipal de Educação

I – Edson João Pinto – titular
Silvia Cristina Flare Savaris – suplente
II – Ilones Antonio Gasparetto – titular
Silvia Regina Teixeira Fidel – suplente
III – Sirlei aparecida de Oliveira Tasso – titular
Adriana Silvestre Panisson – suplente
IV – Gabriela Angela de Oliveira Ramos – titular
Jose Alande de Oliveira – suplente
V – Roseli Terezinha Monauer Henrichs – titular
Claudia Reimondi – suplente
VI – Elaine Aparecida Marcon – titular
Rosane Pastorio – suplente
VII – Silvana de Souza – titular
Maurilia Antonelo – suplente
VIII – Poliana Zucco – titular
Soeli Maciel Savaris – suplente
IX – Rildo Rezende – titular
Valdir Menzian – suplente

Art. 2º. Este Decreto entrará em vigor na data de sua publicação, revogadas as disposições em contrário

Gabinete do Prefeito Municipal de Boa Vista da Aparecida em 30 de abril de 2015.

WOLNEI ANTÔNIO SAVARIS
Prefeito Municipal

DECRETO Nº 121/15
Data 30/04/15

SÚMULA. Prorroga a data de vencimento para o pagamento do Imposto Predial e Territorial Urbano IPTU do exercício de 2015 e dá outras providências

WOLNEI ANTÔNIO SAVARIS, PREFEITO MUNICIPAL DE BOA VISTA DA APARECIDA, NO USO DAS ATRIBUIÇÕES QUE LHE SÃO CONFERIDAS POR LEI

D E C R E T A

Art. 1º. Fica prorrogada a data de vencimento para o pagamento do Imposto Predial e Territorial Urbano IPTU do Exercício de 2015, como abaixo especificamos

a) Pagamento a Vista ou da 1ª parcela . . . 29/05/15,
b) Pagamento da 2ª parcela . 30/06/15

Art. 2º. Este Decreto entrará em vigor na data de sua publicação, revogadas as disposições em contrário

Gabinete do Prefeito Municipal de Boa Vista da Aparecida em 30 de abril de 2015.

WOLNEI ANTÔNIO SAVARIS
Prefeito Municipal

CI1150164-E15

MUNICÍPIO DE MEDIANEIRA

ESTADO DO PARANÁ

RELATÓRIO DE JULGAMENTO E CLASSIFICAÇÃO DAS PROPONENTES
REF. TOMADA DE PREÇOS Nº 02/2015 - PROCESSO Nº 23/2015

A comissão de licitação integrada pelos membros Zoraia Salete Ratti, Jaquelina Maria Steinbach, Arlei Conti e Rony Fernando Kamer de Moura, portaria nº 027/2015 de 02/02/2015 reunidos no dia 30 de abril de 2015, às 09h00min, na sala de reuniões, para apreciar a documentação de habilitação das proponentes com a finalidade de habilita-las e qualifica-las para a licitação referente ao edital supramencionado. Após acurado exame e levando em consideração os aspectos de situação jurídica, regularidade fiscal, qualificação técnica e econômica financeira, tem a relatar o seguinte:

Proponente	Situação jurídica	Regularidade fiscal	Qualificação técnica	Qualificação Econômico-financeira	Habilitação final
Pavimetações e Terraplenagem Schimitt Ltda	habilitada	habilitada	habilitada	habilitada	Habilitada

Comunica que devido desistência recursal da fase de habilitação a Comissão deu sequência com a abertura do envelope nº 02 – Proposta.

Objeto	Proponente	Valor Global
Execução de obra para Pavimentação de vias urbanas – recape com serviços de limpeza e lavagem de pista, pintura de ligação, revestimento em CBUQ nos trechos Avenida Brasil (entre Rua Riachuelo e Avenida Veranópolis) e Avenida Pedro Soccol (entre Rua Amapá e Rua Iguaçu)	Pavimentações e Terraplenagem Schimitt Ltda	R$ 211.854,54

Comunica igualmente que dentro do prazo de 5 (cinco) dias úteis contados da publicação deste relatório, a comissão de licitação dará vistas ao respectivo processo licitatório para interposição de recurso.

Medianeira, 30 de abril de 2015

CI1150163-E15

MUNICÍPIO DE PALOTINA
Rua Alder Pedroso, 898 - Centro, Palotina - Estado do Paraná
CEP: 85950-000 - CNPJ: 76.208.487/0001-64

REPUBLICADO

ATA DE REGISTRO DE PREÇOS Nº 004/2015

Aos 28 (vinte e oito) dias do mês de abril de 2015, a comissão de Licitação da Prefeitura Municipal de Palotina, localizada na Rua Alder Pedroso, 898 - Palotina - PR, [illegible] conforme Decreto Municipal nº 0.629/2.007 e em face da classificação das propostas apresentadas no **PREGÃO PRESENCIAL PARA REGISTRO DE PREÇOS Nº 400/2015 homologado no dia 28 de Abril de 2015**, a Prefeitura Municipal de Palotina, pessoa jurídica de direito público interno, inscrita no CNPJ sob nº 76.208.487/0001-64, neste ato representado pelo seu Prefeito, **JUCENIR LEANDRO STENTZLER**, brasileiro, portador da cédula de identidade RG nº 5.854.107-5 SSP/PR, residente e domiciliado na Avenida Presidente Kennedy, nº 1355, nesta cidade de Palotina, Estado do Paraná, CEP 85950-000, doravante denominado **MUNICÍPIO**, resolve, **REGISTRAR** os preços dos produtos descritos de maior detalhamento pela empresa **THIESEN & THIESEN LTDA - ME**, pessoa jurídica de direito privado, inscrita no CNPJ sob nº 01.985.559/0001-28, inscrição estadual nº 90.91373-0, com sede na cidade de Cascavel, Estado do Paraná, na Rua 15 de Novembro, nº 983, Centro, na cidade de Palotina, estado do Paraná, CEP 85950-000, representada pelo Sr. **EDSON LUIZ THIESEN**, portador da cedula de identidade nº 3.234.591-SSP/PR, e inscrito no CPF nº 396.925.679-00, residente e domiciliado a Rua 25 de Dezembro, nº 951, Centro, na cidade de Palotina, estado do Paraná, CEP 85950-000, doravante denominada **DETENTORA**.

I.DO OBJETO

I.1. Constitui objeto da presente ata **CONTRATAÇÃO DE EMPRESA PARA AQUISIÇÃO DE ALIMENTAÇÃO PREPARADA PARA ATENDER AS NECESSIDADES FUTURAS DAS DIVERSAS SECRETARIAS DESTA MUNICIPALIDADE.** Pelo período de 12 (doze) meses, conforme discriminado no termo de referência.

Item	Descrição	Marca	Quant.	Valor Unit.	Valor Total
[illegible]	PRATO FEITO: • Arroz 250gr • Feijão 150gr • Carne: 1 bife à [illegible] (carne sem osso 180 gr), carne ensopada 150 gr, filé de frango 120 gr, filé de peixe 120 gr, lombo suíno 120 gr. • Salada: 01 Folhosa (alface, rúcula, chicória) 100 gr, 01 legume 100 gr • Suco 300 ml • Fruta: 1 unidade (maçã, laranja, pera) Acompanhamento: [illegible]	[illegible]	[illegible]	R$ 2,59	R$ 175,000,00

Valor Total Adjudicado e Homologado - R$ 175.000,00

EXIGÊNCIA DE EMISSÃO DE NOTA FISCAL ELETRÔNICA A PARTIR DE 01/12/2010 PARA AS EMPRESAS DE PALOTINA CONF. PROTOCOLO DE ICMS 140/09 E 199/2010.

1.2. As quantidades apresentadas são estimativas de consumo, podendo sofrer para menos de acordo com a demanda observada e conforme a Lei 8.666/93 e alterações posteriores, não sendo obrigatória a aquisição total.

1.3. A existência de preços registrados não obriga a Administração a firmar as contratações que delas poderão advir, sendo que cabe a licitante manter as condições de habilitação especificadas no Edital de Licitação, de forma mútua e para a(s) empresa(s) registrada(s) a(s) Ata de Registro de Preços, sem que lhe caiba qualquer direito a indenização ou qualquer ônus por parte do Município, quando da ocorrência de preços mais vantajosos para a Administração, respeitada a legislação pertinente e com prioridade no sistema de registro de preços, segundo as condições previstas no Edital e seus anexos.

2.DO PREÇO

2.1. Os preços propostos são fixos e irreajustáveis no período inicial de um ano da apresentação da proposta, sendo assegurado **TODO DIA 10(DEZ) DO MÊS SUBSEQUENTE A ENTREGA DO OBJETO**, a partir da data da apresentação da Nota Fiscal pelo licitante, desde que não haja fato superveniente devidamente comprovado.

2.2. Os preços propostos são considerados completos e abrangem todos os tributos, impostos, taxas, encargos, contribuições e custos para fiscais, que poderão incidir, inclusive frete, seguro, mão-de-obra e qualquer despesa, seja direta ou indireta, para a execução do objeto deste Edital e seus anexos.

3.DA VALIDADE DO REGISTRO DE PREÇOS

3.1. A ata de registro de preços terá validade de 12 (doze) meses, contados a partir da sua publicação, conforme o inciso III do **Artigo 6º do Decreto Municipal nº. 0.240/2007.**

3.2. A existência de preços registrados não obriga o Município a firmar as contratações que deles poderão advir, ficando-lhe facultada a utilização de outros meios de contratação, respeitada a legislação pertinente, sem que lhe caiba qualquer espécie de reparo ao beneficiário do registro, preferência ou qualquer direito a indenização.

4.DA ADMINISTRAÇÃO DA ATA

4.1. A administração da ata de registro de preços ficará sob a responsabilidade da Secretaria Requisitante. Cabendo a mesma, [illegible] da mesma, devendo [illegible] para o(s) fornecedor(es) registrado(s):

4.1.1. Abertura e gestão do processo licitatório de **Sr. JOACIR PEREZ**, Operador de Máquinas, portador do RG 3535.362-SSP/PR e inscrito no CPF nº 484.484.849-04, residente e domiciliado à Avenida Presidente Kennedy, nº 1355, nesta cidade de Palotina, Estado do Paraná, CEP 85950-000, doravante denominado **CONTRATANTE** e de outro lado a empresa **CONSTRUTORA SCALVI LTDA**, pessoa jurídica de direito privado, inscrita no CNPJ sob nº 76.604.117/0001-07, Inscrição Estadual nº ISENTO, Inscrição Municipal nº 2.027, com sede na cidade de Cascavel, Estado do Paraná, CEP 85.803-170, com [illegible] representada pelo **Sr. LEOCIR SCALVI**, [illegible] RG nº 5.896.[illegible]-SSP/PR e inscrito no CPF sob nº 004.937.049-91, residente e domiciliado na Rua Decano, nº 866, Bairro Neva, na cidade de Cascavel, Estado do Paraná, doravante denominada **CONTRATADA**, vem aditar o **Contrato de Prestação de Obras nº 117/2014** [illegible] de 21 de junho de 1993 e legislação pertinente, o firmado sob as cláusulas e condições seguintes, conforme Concorrência Pública nº 008/2014, com o objeto de **CONTRATAÇÃO DE EMPRESA ESPECIALIZADA EM SERVIÇOS DE ERRADICAÇÃO (RETIRADA/CORTE INTEGRAL) EM ÁRVORES DE GRANDE E PEQUENO PORTE, PODA EM ÁRVORES DE GRANDE E PEQUENO PORTE E ERRADICAÇÃO (10 CENTÍMETROS ABAIXO DO NÍVEL DO SOLO) DO TRONCO (TOCO) DE ÁRVORE DE GRANDE E PEQUENO PORTE NESTE MUNICÍPIO** a serem executadas de acordo com as especificações e detalhamentos:

[illegible]

Cláusula Primeira (ADITIVO Nº 01): Fica prorrogado o prazo de **VIGÊNCIA** do **Contrato de Obras nº 008/2014** por mais 12 (doze) meses, com base no art. 57, parágrafo, inciso II, da Lei nº 8.666/93, iniciando-se em **19 Abril de 2015** e encerrando-se em **18 de Abril de 2016**, devido a necessidade de dar continuidade aos serviços, conforme parecer jurídico em anexo ao processo.

Cláusula Segunda (ADITIVO Nº 02): Acrescente ao valor previamente contratado o valor de R$ [illegible] (quinze mil e [illegible] centavos), correspondente a 25% (vinte e cinco por cento) do valor do contrato, sendo o percentual de reajuste de até 8,416% (oito vírgula quatrocentos e dezesseis milésimos), pelo índice **INPC**, [illegible] R$ 33.551,02 (trinta e três mil, quinhentos e cinquenta e um reais e dois centavos) para R$ 33.623,31 (trinta e três mil, seiscentos e vinte e três reais e trinta e um centavos), totalizando um valor de R$ 75.545,22 (setenta e cinco mil, quinhentos e quarenta e cinco reais e setenta e dois centavos) no período de 12 (doze) meses, conforme parecer jurídico em anexo.

Cláusula Terceira: As demais cláusulas permanecem inalteradas.

Palotina, 17 de Abril de 2015

JUCENIR LEANDRO STENTZLER
MUNICÍPIO DE PALOTINA
CONTRATANTE

ECOLIMP - SERVIÇOS DE LIMPEZA LTDA - ME
Sr. MARIO SERGIO JACOBUCCI
CONTRATADA

TESTEMUNHAS:
1 NOME: RG
2 NOME: RG

CI1150175-E15

MUNICÍPIO DE PALOTINA
Rua Alder Pedroso, 898 - Centro, Palotina - Estado do Paraná
CEP: 85950-000 - CNPJ: 76.208.487/0001-64

TERMO ADITIVO Nº 02 DE EXECUÇÃO E Nº 03 DE VIGÊNCIA AO CONTRATO DE OBRAS Nº. 117/2014

Pelo presente Termo Aditivo, que fazem entre si, de um lado, como **CONTRATANTE**, o Município de Palotina, pessoa jurídica de direito público interno, inscrito no CNPJ sob o nº 76.208.487/0001-64, com endereço à Rua Alder Pedroso, 898, Palotina, Paraná, representado por seu Prefeito Municipal, **SR. JUCENIR LEANDRO STENTZLER**, brasileiro, portador da cédula de identidade RG nº 5.854.107-5 SSP/PR, residente e domiciliado à Avenida Presidente Kennedy, nº 1355, nesta cidade de Palotina, Estado do Paraná, doravante denominado **CONTRATANTE** e de outro lado a empresa **CONSTRUTORA SCALVI LTDA**, pessoa jurídica de direito privado, inscrita no CNPJ sob nº 76.604.117/0001-07, Inscrição Estadual nº ISENTO, Inscrição Municipal nº 2.027, com sede na cidade de Cascavel, Estado do Paraná, CEP 85.803-170, com [illegible] representada pelo **Sr. LEOCIR SCALVI**, [illegible] RG nº 5.896.[illegible]-SSP/PR e inscrito no CPF sob nº 004.937.049-91, residente e domiciliado na Rua Decano, nº 866, Bairro Neva, na cidade de Cascavel, Estado do Paraná, doravante denominada **CONTRATADA**, vem aditar o **Contrato de Prestação de Obras nº 117/2014** [illegible] de 21 de junho de 1993 e legislação pertinente, o firmado sob as cláusulas e condições seguintes, conforme Tomada de Preços nº. 006/2014, com o objeto de **CONTRATAÇÃO DE EMPRESA CONSERTO UNIDADE BÁSICA BAIRRO CAIC, NÚMERO 000370000011A-011 CONFORME PORTARIA Nº 340 DE 04 DE MARÇO DE 2013, REFERENTE O COMPONENTE DE CONSERTO DO PROGRAMA DE REQUALIFICAÇÃO DE UNIDADES BÁSICAS DE SAÚDE(UBS)**, a serem executadas nos serviços descritos abaixo:

[illegible]

Cláusula Primeira (ADITIVO Nº 02): Fica prorrogado o prazo de **EXECUÇÃO** do **Contrato de Obras nº 117/2014** por mais 14 (quinze) dias, com base no art. 57, inciso II, parágrafo 1º da Lei nº 8.666/93, iniciando-se em **04 de Maio de 2015** e encerrando-se em **31 de Outubro de 2015**, devido a necessidade de dar continuidade aos serviços, conforme parecer jurídico em anexo ao processo.

Cláusula Segunda (ADITIVO Nº 03): Fica prorrogado o prazo de **VIGÊNCIA** do **Contrato de Obras nº 117/2014** por mais 14 (quinze) dias, com base no art. 57, inciso II, parágrafo 1º da Lei nº 8.666/93, iniciando-se em **08 de Maio de 2015** e encerrando-se em **04 de Novembro de 2015**, devido a necessidade de dar continuidade aos serviços, conforme parecer jurídico em anexo ao processo.

Cláusula Terceira: As demais cláusulas permanecem inalteradas.

Palotina, 30 de Abril de 2015

JUCENIR LEANDRO STENTZLER
MUNICÍPIO DE PALOTINA
CONTRATANTE

CONSTRUTORA SCALVI LTDA
Sr. LEOCIR SCALVI
CONTRATADA

TESTEMUNHAS:
1 NOME: RG
2 NOME: RG

CI1150174-E15

MUNICÍPIO DE PALOTINA
Rua Alder Pedroso, 898 - Centro, Palotina - Estado do Paraná - CEP: 85950-000
CNPJ: 76.208.487/0001-64

RETIFICAÇÃO

No TERMO DE RESCISÃO CONTRATUAL DO CONTRATO DE PRESTAÇÃO DE SERVIÇOS Nº 163/2013, REFERENTE AO PREGÃO 067/2013, publicado no Jornal Oficial "O Paraná" no dia 17/04/2015 na página 11, na Edição 1885

Com o seguinte Objeto: O presente Termo tem por objeto a rescisão amigável do referido **Contrato de Prestação de Serviços Nº 163/2013**, firmado entre o **MUNICÍPIO DE PALOTINA** e a empresa **ANATOM INSTITUTO DE ANATOMIA PATOLÓGICA E CITOPATOLÓGICA LTDA**, conforme disção o art. 79 e seguintes, da Lei nº 8.666/93.

Onde se lê: "**ATA DE RESGISTRO DE PREÇOS Nº 163/2013**",

Lê-se: "**CONTRATO DE PRESTAÇÃO DE SERVICO Nº. 163/2013**".

E onde se lê: "a contar da data da sua publicação",

Lê-se: "A partir de 01 de Maio de 2015".

Palotina, 30 de Abril de 2015

SR. JUCENIR LEANDRO STENTZLER
Prefeito Municipal

CI1150176-E15

[illegible]

JUCENIR LEANDRO STENTZLER
PREFEITO DE PALOTINA
MUNICÍPIO

THIESEN & THIESEN LTDA - ME
EDSON LUIZ THIESEN
REPRESENTANTE

TESTEMUNHAS:
1 NOME: RG
2 NOME: RG

CI-1150173-E15

CÂMARA MUNICIPAL DE MEDIANEIRA
ESTADO DO PARANÁ
Av. José Callegari, 300, Bairro Ipê CEP 85884-000
Fone/Fax (045)3264-2475

PROCESSO LICITATÓRIO N. 01/2015
MODALIDADE: TOMADA DE PREÇOS Nº 01/2015

OBJETO: Aquisição de 01 (um) veículo automotor tipo sedan 04 portas na cor preta novo (0 km), para utilização da Câmara Municipal de Medianeira.

TERMO DE HOMOLOGAÇÃO

O Presidente da Câmara Municipal de Medianeira, tendo em vista a realização do Processo Licitatório na modalidade Tomada de Preço nº 001/2015, considerando os critérios legais e observados os preceitos da Lei Federal nº 8.666 de 21/06/1993 e suas alterações posteriores, resolve HOMOLOGAR o Objeto da Licitação à empresa Germano Zeni Veículos Ltda., Pessoa Jurídica de Direito Privado, inscrita no CNPJ sob nº 03.943.249/0001-29, vencedor pelo valor global de R$ 86.900,00 (oitenta e seis mil novecentos reais), com prazo de entrega de 30 (trinta) dias.

Registre-se, cumpra-se, publique-se e lavre-se o Contrato.

Medianeira, 29 de abril de 2015.

Pedro Ignacio Schirmer
Presidente

CÂMARA MUNICIPAL DE MEDIANEIRA
ESTADO DO PARANÁ
Av. José Callegari, 300, Bairro Ipê CEP 85884-000
Fone/Fax (045)3264-2475

PROCESSO LICITATÓRIO N. 02/2015
MODALIDADE: TOMADA DE PREÇOS Nº 02/2015

OBJETO: Contratação de empresa especializada em gerenciamento de estagiários oferecidos por esta Câmara, supervisionando estudantes de nível superior, conforme Resolução nº. 001/2015, de 20 de janeiro de 2015.

TERMO DE HOMOLOGAÇÃO

O Presidente da Câmara Municipal de Medianeira, tendo em vista a realização do Processo Licitatório na modalidade Tomada de Preço nº 002/2015, considerando os critérios legais e observados os preceitos da Lei Federal nº 8.666 de 21/06/1993 e suas alterações posteriores, resolve HOMOLOGAR o Objeto da Licitação à empresa Centro de Integração Empresa Escola do Paraná – CIEE-PR, Pessoa Jurídica de Direito Privado, inscrita no CNPJ sob nº 76.610.591/0001-80, vencedor pelo Desconto sobre a taxa administrativa 10% (dez por cento), com prazo de execução de 12 (doze) meses.

Registre-se, cumpra-se, publique-se e lavre-se o Contrato.

Medianeira, 29 de abril de 2015

Pedro Ignacio Schirmer
Presidente

CI1150178-E15

CÂMARA MUNICIPAL DE CORBÉLIA
CNPJ 78.680.121/0001-19
Rua Amoi Parfeito 1622 – Centro - CEP 85.420-000
Fone: (45) 3242-1462 - Site: www.cmcorbelia.pr.gov.br - E-mail: camara@cmcorbelia.pr.gov.br

Corbélia, 30 de abril 2015.

PORTARIA Nº 026/2015

Súmula: Exonera servidora ocupante de cargo de provimento em comissão, e dá outras providências.

A MESA DIRETIVA DA CÂMARA MUNICIPAL DE CORBÉLIA, ESTADO DO PARANÁ, usando de suas atribuições legais, de conformidade com as disposições do Art. 28, inciso XV, da Lei Orgânica do Município de Corbélia

RESOLVE:

Art. 1º. Fica exonerada a pedido a Servidora LUCÉLIA WENDT SCHMITT, portador do RG nº 6.272.798-5 SSP-PR, /PR, do cargo em Comissão de DIRETORA GERAL da Câmara Municipal de Corbélia.

Art. 2º. Esta Portaria entrará em vigor na data de sua publicação, revogadas as disposições em contrário.

CÂMARA MUNICIPAL DE CORBÉLIA
Aos 30 dias do mês de abril de 2015.

DANGELLES DECKI
Presidente

CI1150165-E15

Prefeitura Municipal de Ramilândia
[illegible]

AVISO DE LICITAÇÃO

Modalidade: Pregão Presencial Nº 34/2015

Processo Licitatório Nº: 59/2015

Tipo: Menor Preço Unitário do Item.

Objeto: CONTRATAÇÃO DE EMPRESA PARA FORNECIMENTO DE ATIVIDADES NA OBTENÇÃO E GERENCIA DE FUNDOS GOVERNAMENTAIS.

Abertura: A sessão de processamento do Pregão será realizada no auditório da prefeitura municipal situada a Praça Geraldo Custódio de Barros, 1600, no dia 19/05/2015, na Prefeitura de Ramilândia.

Edital: O caderno de instruções para licitação será entregue aos interessados pelo Departamento de Compras e Licitações do Município de Ramilândia no horário de expediente.

RAMILÂNDIA, 28/04/2015

UBALDO DE BARROS
PREFEITO MUNICIPAL

CI1150168-E15

MUNICÍPIO DE TOLEDO – PR
DEPARTAMENTO DE LICITAÇÕES E CONTRATOS
AVISO DE LICITAÇÃO

PREGAO PRESENCIAL Nº 101/2015
OBJETO: Contratação de empresa para aquisição de materiais para as construções das redes de abastecimento de água nas localidades de Linha Sanga Guarani, Linha Sperlaico e Linha Vista Alegre, interior de Toledo – PR, conforme lei nº 1.898 de 31 de maio de 2005 e Lei 2.093/12 art. 3º inciso VI, alíneas "a" e "b". **DATA DE ABERTURA:** 21 de MAIO de 2015, às 10h00min. **VALOR MÁXIMO:** de R$ R$ 143.212,12 (cento e quarenta e três mil duzentos e doze reais e doze centavos).

PREGÃO PRESENCIAL Nº 103/2015
OBJETO: Contratação de empresa para fornecimento de instruções para realização de cursos para adolescentes e jovens no Centro da Juventude Marcio Antonio Bombardelli - Jardim Europa, de acordo com o Convênio SICONV nº 792947/2013 – SNJ/SG/PR. **DATA DE ABERTURA:** 18 DE MAIO DE 2015, às 10h00min. **VALOR MÁXIMO:** R$ 143.751,03 (cento e quarenta e três mil setecentos e cinquenta e um reais e três centavos)

PREGÃO PRESENCIAL Nº 104/2015
OBJETO: Contratação de empresa para fornecimento de coquetéis e lanches para equipe da Secretaria da Cultura, equipe de apoio, jurados e convidados por ocasião da realização de Festivais, exposições e eventos organizados pela Secretaria de Cultura de Toledo, no ano de 2015. **DATA DE ABERTURA:** 19 DE MAIO DE 2015, às 10h00min. **VALOR MÁXIMO:** R$ 6.990,00 (seis mil novecentos e noventa reais), sendo Lote 01 R$ 5.440,00 (cinco mil quatrocentos e quarenta reais) e lote 02 R$ 1.550,00 (um mil quinhentos e cinquenta reais)

PREGÃO PRESENCIAL Nº 106/2015
OBJETO: Seleção de propostas visando REGISTRO DE PREÇOS, pelo período de 12 (doze) meses, para aquisição de uniformes para utilização dos funcionários do Aterro Sanitário, Parque das Aves, gabinete da Secretaria de Meio Ambiente e Viveiro Municipal. **DATA DE ABERTURA:** 19 DE MAIO DE 2015, às 15h30min.

PREGÃO PRESENCIAL Nº 107/2015
OBJETO: Contratação de empresa para aquisição de materiais esportivos para uso nos Centros da Juventude do Município de Toledo. **DATA DE ABERTURA:** 20 DE MAIO DE 2015, às 10h00min. **VALOR MÁXIMO:** R$ 11.781,72 (onze mil setecentos e oitenta e um reais e setenta e dois centavos).

TOMADA DE PREÇO Nº 030/2015
OBJETO: seleção de propostas visando execução global (material e mão de obra) dos serviços de construção de abrigos para passageiros do transporte coletivo urbano, conforme termo de referência (Anexo IX) e projeto arquitetônico anexos. **DATA DE ABERTURA:** 21 DE MAIO DE 2015, às 08h30min. **VALOR MÁXIMO:** R$ 320.858,00 (trezentos e vinte mil oitocentos e cinquenta e oito reais).

TOMADA DE PREÇO Nº 032/2015
OBJETO: Contratação de empresa(s) para prestação de serviços de transporte de mudança e serviços de desinstalação e instalação de aparelhos de ar condicionado da Casa Abrigo Menino Jesus Unidade II, neste Município de Toledo, conforme Portaria nº 625 de 10/08/2010 do MDS. **DATA DE ABERTURA:** 20 DE MAIO DE 2015, às 15h30min. **VALOR MÁXIMO:** R$ 9.900,00 (nove mil e novecentos reais)

TOMADA DE PREÇO Nº 033/2015
OBJETO: contratação de empresa para execução global (material e mão de obra) dos serviços de ampliação e reforma da Secretaria de Segurança e Trânsito, localizada na Rua Victor Hugo, Parque Fiel Alceu, Jardim Porto Alegre, neste município de Toledo-PR, conforme orçamento, cronograma físico financeiro e projetos, anexos ao processo licitatório. **DATA DE ABERTURA:** 25 DE MAIO DE 2015, às 08h30min. **VALOR MÁXIMO:** 434.381,58 (quatrocentos e trinta e quatro mil trezentos e oitenta e um reais e cinquenta e oito centavos).

- O(s) edital(is) encontra(m)-se a disposição para aquisição no site: www.toledo.pr.gov.br - link Licitações. Demais informações: Depto. Licitações e Contratos do Município de Toledo, Rua Raimundo Leonardi, 1586, Centro, Toledo/PI, de segunda a sexta-feira. Fone (45) 3055-6819 Fax: 3378-1704, e-mail: compras.documentacao@toledo.pr.gov.br

CI1150171-E15

MUNICÍPIO DE PALOTINA
Rua Alder Pedroso, 898 - Centro, Palotina - Estado do Paraná
CEP: 85950-000 - CNPJ: 76.208.487/0001-64

REPUBLICADO

TERMO ADITIVO Nº 01 DE VIGÊNCIA E Nº 02 DE VALOR AO CONTRATO Nº. 098/2014

Pelo presente Termo Aditivo, que fazem entre si, de um lado, como **CONTRATANTE**, o Município de Palotina, pessoa jurídica de direito público interno, inscrito no CNPJ sob o nº 76.208.487/0001-64, com endereço à Rua Alder Pedroso, 898, Palotina, Paraná, representado por seu Prefeito Municipal, **SR. JUCENIR LEANDRO STENTZLER**, brasileiro, portador da cédula de identidade RG nº 5.854.107-5 SSP/PR, residente e domiciliado à Avenida Presidente Kennedy, nº 1355, nesta cidade de Palotina, Estado do Paraná, CEP 85950-000, doravante denominado **CONTRATANTE** e de outro lado a empresa **ECOLIMP SERVIÇOS DE LIMPEZA LTDA - ME**, pessoa jurídica de direito privado, inscrita no CNPJ sob o nº 10.676.446/0001-07, Inscrição Estadual ISENTA, com sede na cidade Matipó, Estado de Minas Gerais, na Rua Antônio Carlos, 1000, Centro, na Cidade de Palotina, Estado do Paraná, CEP 85950-000, fone: (044) 9968-4230, doravante denominada **CONTRATADA**, neste ato representado pelo **Sr. MARIO SERGIO JACOBUCCI**, Executor, Procurador, inscrito no CPF sob o nº 331.691.989-34, portador da cédula de identidade nº 7.427.302-SSP/PA, residente e domiciliado a Rua 15 de Novembro, nº 1000, Cidade de Palotina, Paraná, CEP 85950-000, doravante **CONTRATADA**, vem aditar o Contrato de Prestação de Obras nº 098/2014 nos termos da Lei nº 8.666/93 de 21 de junho de 1993 e legislação pertinente, o firmado sob as cláusulas e condições seguintes, conforme Concorrência Pública nº 008/2014, com o objeto de **CONTRATAÇÃO DE EMPRESA ESPECIALIZADA EM SERVIÇOS DE ERRADICAÇÃO (RETIRADA/CORTE INTEGRAL) EM ÁRVORES DE GRANDE E PEQUENO PORTE, PODA EM ÁRVORES DE GRANDE E PEQUENO PORTE E ERRADICAÇÃO (10 CENTÍMETROS ABAIXO DO NÍVEL DO SOLO) DO TRONCO (TOCO) DE ÁRVORE DE GRANDE E PEQUENO PORTE NESTE MUNICÍPIO** a serem executadas de acordo com as especificações e detalhamentos seguintes:

[illegible]

Cláusula Primeira (ADITIVO Nº 01): Fica prorrogado o prazo de **VIGÊNCIA** do **Contrato de Obras nº 098/2014** por mais 12 (doze) meses, com base no art. 57, parágrafo, inciso II, da Lei nº 8.666/93, iniciando-se em **19 Abril de 2015** e encerrando-se em **18 de Abril de 2016**, devido a necessidade de dar continuidade aos serviços, conforme parecer jurídico em anexo ao processo.

Cláusula Segunda (ADITIVO Nº 02): Acrescente ao valor previamente contratado o valor de R$ [illegible] (quinze mil e [illegible] centavos), correspondente a 25% (vinte e cinco por cento) do valor do contrato, sendo o percentual de reajuste de até 8,416% (oito vírgula quatrocentos e dezesseis milésimos), pelo índice **INPC**, [illegible] R$ 33.551,02 (trinta e três mil, quinhentos e cinquenta e um reais e dois centavos) para R$ 33.623,31 (trinta e três mil, seiscentos e vinte e três reais e trinta e um centavos), totalizando um valor de R$ 75.545,22 (setenta e cinco mil, quinhentos e quarenta e cinco reais e setenta e dois centavos) no período de 12 (doze) meses, conforme parecer jurídico em anexo.

Cláusula Terceira: As demais cláusulas permanecem inalteradas.

Palotina, 17 de Abril de 2015

JUCENIR LEANDRO STENTZLER
MUNICÍPIO DE PALOTINA
CONTRATANTE

ECOLIMP - SERVIÇOS DE LIMPEZA LTDA - ME
Sr. MARIO SERGIO JACOBUCCI
CONTRATADA

TESTEMUNHAS:
1 NOME: RG
2 NOME: RG

CI1150175-E15

PODER JUDICIÁRIO
ESTADO DO PARANÁ

2º Tabelionato de Protesto de Títulos

COMARCA DE CASCAVEL - PARANÁ

Ivan Possamai
OFICIAL TITULAR

Ivan Possamai Junior
OFICIAL SUBSTITUTO

77

Geneci Dallagnol Possamai - Marisa Weis Rocha
ESCREVENTES

EDITAL DE INTIMAÇÃO

000.106

Encontram-se neste Ofício para protesto os títulos abaixo discriminados de responsabilidade dos devedores a seguir relacionados: O valor do título está expresso em FAIXA conforme Lei 13.611/02, item I Tab. XV.

Rua Souza Naves, 3600 - sala 04 - Fone/Fax: (45) 3225-2144 - Comarca de Cascavel - PR

ALEX JUNIOR TURATI ANACLETO C.P.F. 092.508.669-09 RUA PEDRO MARIA NETO,923,CASA Cascavel PR DP DE FATURA P/ INDICACAO Pagar ate: 04/05/2015 Apontamento: 13490 Data do apontamento: 28/04/2015 Numero: 051114/6 Vcto: 10/04/2015 Valor faixa: A Favorecido: COOPERATIVA CRED LIVRE ADMIS CASCAVEL REGIAO Portador : BANCO DO BRASIL SA Motivo : POR FALTA DE PAGAMENTO

ALEX REIS RUMBELSPERGER C.P.F. 810.810.730-04 RUA PERNAMBUCO ESQ/SALGADO FILHO, S/N Cascavel PR DP DE FATURA P/ INDICACAO Pagar ate: 04/05/2015 Apontamento: 13462 Data do apontamento: 28/04/2015 Numero: 00000000002 Vcto: 17/04/2015 Valor faixa: A Favorecido: COOPERATIVA CRED LIVRE ADMIS CASCAVEL REGIAO Portador : BANCO DO BRASIL SA Motivo : POR FALTA DE PAGAMENTO

ANGELA MARIA NICHESKI DE AGUIAR C.P.F. 003.557.689-84 RUA CASTRO ALVES,680,APTO 42 BL Cascavel PR DP DE FATURA P/ INDICACAO Pagar ate: 04/05/2015 Apontamento: 13449 Data do apontamento: 28/04/2015 Numero: 2 Vcto: 17/04/2015 Valor faixa: A Favorecido: COOPERATIVA CRED LIVRE ADMIS CASCAVEL REGIAO Portador : BANCO DO BRASIL SA Motivo : POR FALTA DE PAGAMENTO

CONDOMINIO ED CIMA III C.N.P.J. 78.674.868/0001-64 RUA PRESIDENTE BERNARDES,1915, Cascavel PR DP DE FATURA P/ INDICACAO Pagar ate: 04/05/2015 Apontamento: 13415 Data do apontamento: 28/04/2015 Numero: 102/4 Vcto: 14/04/2015 Valor faixa: A Favorecido: COOPERATIVA CRED LIVRE ADMIS CASCAVEL REGIAO Portador : BANCO DO BRASIL SA Motivo : POR FALTA DE PAGAMENTO

DAYANNE PRISCILLA DE LIMA EIRELI - ME C.N.P.J. 18.612.472/0002-41 AV BRASIL 3751 SAO CRISTOVAO Cascavel PR DP DE FATURA P/ INDICACAO Pagar ate: 04/05/2015 Apontamento: 13498 Data do apontamento: 28/04/2015 Numero: 0009343-04 Vcto: 18/04/2015 Valor faixa: A Favorecido: INDUSTRIA E COMERCIO DE CADEIRAS TUBOLAR LTDA Portador : BANCO DO BRASIL SA Motivo : POR FALTA DE PAGAMENTO

DAYANNE PRISCILLA DE LIMA EIRELI - ME C.N.P.J. 18.612.472/0002-41 AV BRASIL 3751 SAO CRISTOVAO Cascavel PR DP DE FATURA P/ INDICACAO Pagar ate: 04/05/2015 Apontamento: 13453 Data do apontamento: 28/04/2015 Numero: 0009342-04 Vcto: 18/04/2015 Valor faixa: A Favorecido: INDUSTRIA E COMERCIO DE CADEIRAS TUBOLAR LTDA Portador : BANCO DO BRASIL SA Motivo : POR FALTA DE PAGAMENTO

ED. THEOBALDO BRESOLIN C.N.P.J. 81.273.096/0001-63 RUA ERECHIM,774, Cascavel PR DP DE FATURA P/ INDICACAO Pagar ate: 04/05/2015 Apontamento: 13397 Data do apontamento: 28/04/2015 Numero: 119/3 Vcto: 18/04/2015 Valor faixa: A Favorecido: COOPERATIVA CRED LIVRE ADMIS CASCAVEL REGIAO Portador : BANCO DO BRASIL SA Motivo : POR FALTA DE PAGAMENTO

ELAINE CRISTINA PETERS JOAQUIM C.P.F. 067.511.389-03 RUA VISCONDE DO RIO BRANCO,1750,AP13 Cascavel PR DP DE FATURA P/ INDICACAO Pagar ate: 04/05/2015 Apontamento: 13491 Data do apontamento: 28/04/2015 Numero: 131/1 Vcto: 27/03/2015 Valor faixa: A Favorecido: COOPERATIVA CRED LIVRE ADMIS CASCAVEL REGIAO Portador : BANCO DO BRASIL SA Motivo : POR FALTA DE PAGAMENTO

ELAINE CRISTINA PETERS JOAQUIM C.P.F. 067.511.389-03 RUA VISCONDE DO RIO BRANCO,1750,AP13 Cascavel PR DP DE FATURA P/ INDICACAO Pagar ate: 04/05/2015 Apontamento: 13398 Data do apontamento: 28/04/2015 Numero: 122/2 Vcto: 15/04/2015 Valor faixa: A Favorecido: COOPERATIVA CRED LIVRE ADMIS CASCAVEL REGIAO Portador : BANCO DO BRASIL SA Motivo : POR FALTA DE PAGAMENTO

FRIGORIFICO CIA DO PEIXE C.N.P.J. 12.091.766/0001-08 LINHA ALVORADA S/N ESTRADA LINHA CACA E SEDE ALVORADA PR DP DE FATURA P/ INDICACAO Pagar ate: 04/05/2015 Apontamento: 13523 Data do apontamento: 28/04/2015 Numero: 18696/2 Vcto: 18/04/2015 Valor faixa: A Favorecido: C.K. PLASTICOS LTDA Portador : BANCO BRADESCO SA Motivo : POR FALTA DE PAGAMENTO

G N CERIOLI & CIA LTDA - EPP C.N.P.J. 13.936.915/0001-55 R PRESIDENTE KENNEDY 838 Cascavel PR DP DE FATURA P/ INDICACAO Pagar ate: 04/05/2015 Apontamento: 13525 Data do apontamento: 28/04/2015 Numero: 0007795001 Vcto: 17/04/2015 Valor faixa: A Favorecido: PARANA EQUIPAMENTOS S/A Portador : BANCO BRADESCO SA Motivo : POR FALTA DE PAGAMENTO

GEYSA APEL - APTO 12 C.P.F. 036.199.179-73 RUA TEREZINA,580,APTO 11 Cascavel PR DP DE FATURA P/ INDICACAO Pagar ate: 04/05/2015 Apontamento: 13459 Data do apontamento: 28/04/2015 Numero: 032015 Vcto: 10/04/2015 Valor faixa: A Favorecido: COOPERATIVA CRED LIVRE ADMIS CASCAVEL REGIAO Portador : BANCO DO BRASIL SA Motivo : POR FALTA DE PAGAMENTO

GILBERTO ALVES PEREIRA GYSELE M S C.P.F. 023.959.199-26 R EMILIO BAUTITZ 279 SALA 02 Cascavel PR DP DE FATURA P/ INDICACAO Pagar ate: 04/05/2015 Apontamento: 13351 Data do apontamento: 28/04/2015 Numero: 1362 Vcto: 10/04/2015 Valor faixa: A Favorecido: LIRIO GUERRA Portador : CAIXA ECONOMICA FEDERAL Motivo : POR FALTA DE PAGAMENTO

IDALINA DA SILVA C.P.F. 813.381.049-34 R SERRA DOS ANDES 61 61 Cascavel PR DP DE FATURA P/ INDICACAO Pagar ate: 04/05/2015 Apontamento: 13500 Data do apontamento: 28/04/2015 Numero: 398873004 Vcto: 18/04/2015 Valor faixa: A Favorecido: Z. MACHADO DE OLIVEIRA - EIRELI ME Portador : BANCO DO BRASIL SA Motivo : POR FALTA DE PAGAMENTO

INCORPORADORA HOMEM LEAO LTDA C.N.P.J. 20.584.461/0001-66 R MACEIO 173 Ceu Azul PR DP DE FATURA P/ INDICACAO Pagar ate: 04/05/2015 Apontamento: 13384 Data do apontamento: 28/04/2015 Numero: 6669-F Vcto: 10/04/2015 Valor faixa: G Favorecido: DALBA CONCRETO LTDA Portador : DALBA CONCRETO LTDA Motivo : POR FALTA DE PAGAMENTO

IRENE PADILHA C.P.F. 759.405.589-68 RUA KRAHOS 1059 SANTA CRUZ Cascavel PR DP DE FATURA P/ INDICACAO Pagar ate: 04/05/2015 Apontamento: 13494 Data do apontamento: 28/04/2015 Numero: 4234372 Vcto: 17/04/2015 Valor faixa: A Favorecido: MASCOR IMOVEIS LTDA. Portador : BANCO DO BRASIL SA Motivo : POR FALTA DE PAGAMENTO

ITACIR ROGERIO DO ROSARIO C.P.F. 773.513.989-68 RUA TXKAOS, 1056 STA CRUZ Cascavel PR DP DE FATURA P/ INDICACAO Pagar ate: 04/05/2015 Apontamento: 13402 Data do apontamento: 28/04/2015 Numero: 21772027 Vcto: 18/04/2015 Valor faixa: A Favorecido: MASCOR IMOVEIS LTDA. Portador : BANCO DO BRASIL SA Motivo : POR FALTA DE PAGAMENTO

J CARLOS MARCONDES C.N.P.J. 06.064.784/0001-06 R RIO DA PAZ 506 Cascavel PR DP DE FATURA P/ INDICACAO Pagar ate: 04/05/2015 Apontamento: 13506 Data do apontamento: 28/04/2015 Numero: 5720004 Vcto: 15/04/2015 Valor faixa: A Favorecido: R. M. ZEFERINO DA PAZ & CIA LTDA Portador : BANCO SANTANDER SA Motivo : POR FALTA DE PAGAMENTO

JEFERSON DE PAULA BORGES C.P.F. 016.512.659-09 R VISC DO RIO BRANCO, 2889 Cascavel PR CHEQUE Pagar ate: 04/05/2015 Apontamento: 13544 Data do apontamento: 28/04/2015 Numero: 000113 Vcto: 24/12/2014 Valor faixa: A Favorecido: CIA BEAL DE ALIMENTOS Portador : CENTRAL DE COBRANCAS Motivo : POR FALTA DE PAGAMENTO

JEFFERSON MORIGGI C.P.F. 035.552.299-31 R AROEIRA, 293 PQ VERDE Cascavel PR DUPLICATA VENDA MERCANTIL SEM ACEITE Pagar ate: 04/05/2015 Apontamento: 13248 Data do apontamento: 27/04/2015 Numero: 207404-7 Vcto: 15/01/2015 Valor faixa: A Favorecido: BIGOLIN MATERIAIS DE CONSTRUCAO LTDA Portador : BIGOLIN MATERIAIS DE CONSTRUCAO LTDA Motivo : POR FALTA DE PAGAMENTO

JESSE BATISTA FRERIS C.P.F. 027.583.619-30 R BENEDITO LOPES BRAGANCA 473 Cascavel PR NOTA PROMISSORIA Pagar ate: 04/05/2015 Apontamento: 13244 Data do apontamento: 27/04/2015 Numero: UNICA Vcto: 28/02/2013 Valor faixa: C Favorecido: SELVINO BIGOLIN Portador : SELVINO BIGOLIN Motivo : POR FALTA DE PAGAMENTO

JOAO CARLOS DE LIMA JUNIOR C.P.F. 096.219.919-27 R TCHUCARRAMAES 887 Cascavel PR DP DE FATURA P/ INDICACAO Pagar ate: 04/05/2015 Apontamento: 13376 Data do apontamento: 28/04/2015 Numero: 3536PROT/1 Vcto: 17/04/2015 Valor faixa: C Favorecido: ARCO IRIS LOCADORA DE DVD LTDA Portador : BANCO COOPERATIVO SICREDI SA Motivo : POR FALTA DE PAGAMENTO

JOSE MARTINS C.P.F. 320.326.339-49 RUA CARDEAL,707, Cascavel PR DP DE FATURA P/ INDICACAO Pagar ate: 04/05/2015 Apontamento: 13465 Data do apontamento: 28/04/2015 Numero: 04/2015 Vcto: 18/04/2015 Valor faixa: A Favorecido: COOPERATIVA CRED LIVRE ADMIS CASCAVEL REGIAO Portador : BANCO DO BRASIL SA Motivo : POR FALTA DE PAGAMENTO

JUNIOR BARBOSA C.P.F. 028.124.509-67 RUA DAS PALMAS,,1325 Cascavel PR DP DE FATURA P/ INDICACAO Pagar ate: 04/05/2015 Apontamento: 13394 Data do apontamento: 28/04/2015 Numero: 164/2 Vcto: 18/04/2015 Valor faixa: A Favorecido: COOPERATIVA CRED LIVRE ADMIS CASCAVEL REGIAO Portador : BANCO DO BRASIL SA Motivo : POR FALTA DE PAGAMENTO

KARINA DE CASTRO KASKELIS C.P.F. 085.970.979-57 RUA TRANQUILO NORO , - - Cascavel PR DP DE FATURA P/ INDICACAO Pagar ate: 04/05/2015 Apontamento: 13522 Data do apontamento: 28/04/2015 Numero: 024/1 Vcto: 10/03/2015 Valor faixa: A Favorecido: COOP. DE CREDITO DOS EMPRES DE ASSIS CHA Portador : BANCO BRADESCO SA Motivo : POR FALTA DE PAGAMENTO

LUCIDIO CORREIA DE OLIVEIRA C.P.F. 611.361.239-20 R PRESIDENTE MEDIC 1394 Cascavel PR DP DE FATURA P/ INDICACAO Pagar ate: 04/05/2015 Apontamento: 13373 Data do apontamento: 28/04/2015 Numero: 3966/03 Vcto: 15/04/2015 Valor faixa: A Favorecido: M WIEHL COM COLCHOES ME Portador : BANCO COOPERATIVO SICREDI SA Motivo : POR FALTA DE PAGAMENTO

LUIZ TULIO C.P.F. 804.587.779-00 R JOAO MERLIM 1594 Cascavel PR DP DE FATURA P/ INDICACAO Pagar ate: 04/05/2015 Apontamento: 13379 Data do apontamento: 28/04/2015 Numero: PD5937-1 Vcto: 10/02/2015 Valor faixa: A Favorecido: ODALI MARIA FOLLE CORTINA ME Portador : BANCO COOPERATIVO SICREDI SA Motivo : POR FALTA DE PAGAMENTO

M RODRIGUES E SAVARIS LTDA C.N.P.J. 09.342.857/0001-64 RUA SAO LUIZ,261,SALA 13 - Cascavel PR DP DE FATURA P/ INDICACAO Pagar ate: 04/05/2015 Apontamento: 13482 Data do apontamento: 28/04/2015 Numero: LT 16 Vcto: 15/04/2015 Valor faixa: A Favorecido: COOPERATIVA CRED LIVRE ADMIS CASCAVEL REGIAO Portador : BANCO DO BRASIL SA Motivo : POR FALTA DE PAGAMENTO

MARCOS ANTONIO CAVALHEIRO ZENGO C.P.F. 584.848.509-78 R BEIRA RIO 84 Cascavel PR DP DE FATURA P/ INDICACAO Pagar ate: 04/05/2015 Apontamento: 13207 Data do apontamento: 27/04/2015 Numero: 6262979-1 Vcto: 09/04/2015 Valor faixa: A Favorecido: BIGOLIN MATERIAIS DE CONSTRUCAO LTDA Portador : CAIXA ECONOMICA FEDERAL Motivo : POR FALTA DE PAGAMENTO

MARINES MVANZZO EIRELI ME MV ABRASIVOS C.N.P.J. 17.152.732/0001-08 AV TANCREDO NEVES 2049 ALA 01 Cascavel PR DP DE FATURA P/ INDICACAO Pagar ate: 04/05/2015 Apontamento: 13200 Data do apontamento: 27/04/2015 Numero: 472/08 Vcto: 09/04/2015 Valor faixa: A Favorecido: COMERCIO DE TINTAS SILVA E SOUZA LTDA Portador : CAIXA ECONOMICA FEDERAL Motivo : POR FALTA DE PAGAMENTO

MARLI BOGLER C.P.F. 648.482.489-49 TRAVESSA OURO PRETO 171 Cascavel PR DP DE FATURA P/ INDICACAO Pagar ate: 04/05/2015 Apontamento: 13485 Data do apontamento: 28/04/2015 Numero: 18903/04 Vcto: 20/04/2015 Valor faixa: A Favorecido: R M ZEFERINO DA PAZ & CIA LTDA Portador : BANCO DO BRASIL SA Motivo : POR FALTA DE PAGAMENTO

MAURO DE OLIVEIRA MEO C.P.F. 325.985.649-87 RUA PERNAMBUCO ESQ/SALGADO FILHO, S/N Cascavel PR DP DE FATURA P/ INDICACAO Pagar ate: 04/05/2015 Apontamento: 13461 Data do apontamento: 28/04/2015 Numero: 00000000002 Vcto: 17/04/2015 Valor faixa: A Favorecido: COOPERATIVA CRED LIVRE ADMIS CASCAVEL REGIAO Portador : BANCO DO BRASIL SA Motivo : POR FALTA DE PAGAMENTO

SILVIA GOMES VIEIRA C.P.F. 091.229.379-94 R TAMOIOS 147 AP 33 BLCO C Cascavel PR DP DE FATURA P/ INDICACAO Pagar ate: 04/05/2015 Apontamento: 13346 Data do apontamento: 28/04/2015 Numero: 10 Vcto: 10/04/2015 Valor faixa: A Favorecido: GIANSANTE COMERCIO DE MOVEIS E ELET Portador : CAIXA ECONOMICA FEDERAL Motivo : POR FALTA DE PAGAMENTO

VALMIR DE CAMARGO C.P.F. 687.082.549-15 R DAS AMERICAS 3233 Cascavel PR CHEQUE Pagar ate: 04/05/2015 Apontamento: 13543 Data do apontamento: 28/04/2015 Numero: 900411 Vcto: 24/12/2014 Valor faixa: A Favorecido: CIA BEAL DE ALIMENTOS Portador : CENTRAL DE COBRANCAS Motivo : POR FALTA DE PAGAMENTO

VANDEIR MACHADO DE OLIVEIRA C.P.F. 034.690.549-40 LINHA SAO SALVADOR 00 ZONA RURAL CASCAV Cascavel PR DP DE FATURA P/ INDICACAO Pagar ate: 04/05/2015 Apontamento: 13515 Data do apontamento: 28/04/2015 Numero: 22171/1 Vcto: 14/04/2015 Valor faixa: A Favorecido: CASCAFIL COMERCIO DE FILTROS LTDA Portador : BANCO BRADESCO SA Motivo : POR FALTA DE PAGAMENTO

WILLIAN PETERS JOAQUIM C.P.F. 027.684.359-29 RUA VISCONDE DO RIO BRANCO,1750, Cascavel PR DP DE FATURA P/ INDICACAO Pagar ate: 04/05/2015 Apontamento: 13411 Data do apontamento: 28/04/2015 Numero: 149/2 Vcto: 08/04/2015 Valor faixa: A Favorecido: COOPERATIVA CRED LIVRE ADMIS CASCAVEL REGIAO Portador : BANCO DO BRASIL SA Motivo : POR FALTA DE PAGAMENTO

Por não ter sido possível encontrar os respectivos responsáveis, pelo presente os intimo para todos os fins de direito, de acordo com o Código de Normas, item 12.5.10 a 12.5.14, e ao mesmo os científico de que se não for atendido no prazo legal, serão lavrados os respectivos instrumentos de protesto. Afixado em: 30/04/2015 Cascavel, 29 de Abril de 2015.

2º OFÍCIO DE PROTESTO DE TÍTULOS
IVAN POSSAMAI JUNIOR
OFICIAL SUBSTITUTO
CASCAVEL - PARANÁ

( ) IVAN POSSAMAI - OFICIAL
( ) IVAN POSSAMAI JUNIOR - Oficial Substituto
( ) Geneci D. Possamai - Escrevente
( ) Marisa Weis Rocha - Escrevente

REPUBLICA FEDERATIVA DO BRASIL
Comarca de Cascavel - Estado do Parana - 1o Oficio Protesto de Titulos
Rua Souza Naves, 3983 -Sala 1104 - Fone: 225-1881 - Centro Comercial Lince

E D I T A L D E I N T I M A C A O.

Encontra-se neste Oficio para protesto os titulos abaixo discriminado de responsabilidade dos devedores a seguir relacionados.

O valor do titulo esta expresso em FAIXA conforme Lei 13.611/02, item I Tab. XV.

A E POLISNKI E CIA LTDA ME C.N.P.J. 14.230.158/0001-62 RUA RUBENS LOPES,549 Cascavel PR DP DE FATURA POR INDICACAO-JURIDICA Pagar ate: 05/05/2015 Apontamento: 13549 Data do apontamento: 29/04/2015 Numero: 18030007 Vcto: 15/04/2015 Valor faixa: A Favorecido: VIP SEG SEGURANCA LTDA Portador : CAIXA ECONOMICA FEDERAL S/A Motivo : POR FALTA DE DEVOLUCAO E PAGAMENTO

ADAIR NOGUEIRA DE CARVALHO C.P.F. 414.683.929-72 RUA JOSE CALAZANS 2576 S A N T A TEREZA DO PR DP DE FATURA P/ INDICACAO - FISICA Pagar ate: 05/05/2015 Apontamento: 13661 Data do apontamento: 29/04/2015 Numero: 0000000234 Vcto: 20/04/2015 Valor faixa: A Favorecido: MAQLEITE INDUSTRIA COM ORDENHADEIRAS MAQUINAS Portador : BANCO DO BRASIL S/A Motivo : POR FALTA DE DEVOLUCAO E PAGAMENTO

ALINE WEBER C.P.F. 068.657.769-84 RUA JOAO MERLIM 1505 APTO 03 Cascavel PR DP DE FATURA P/ INDICACAO - FISICA Pagar ate: 05/05/2015 Apontamento: 13574 Data do apontamento: 29/04/2015 Numero: 21277041 Vcto: 20/04/2015 Valor faixa: A Favorecido: MASCOR IMOVEIS LTDA. Portador : BANCO DO BRASIL S/A Motivo : POR FALTA DE DEVOLUCAO E PAGAMENTO

ANALU NATALIA DE QUADROS KLAUSS C.P.F. 086.610.389-95 RUA 7 DE SETEMBRO 102 , 2254 Cascavel PR DP DE FATURA P/ INDICACAO - FISICA Pagar ate: 05/05/2015 Apontamento: 13681 Data do apontamento: 29/04/2015 Numero: 00001/2015 Vcto: 10/04/2015 Valor faixa: A Favorecido: DELGADO E CONCEICAO LTDA Portador : HSBC BANK BRASIL S/A - BANCO MULTIPLO Motivo : POR FALTA DE DEVOLUCAO E PAGAMENTO

ANDRE PERES DE MAGALHAES C.P.F. 052.811.179-55 RUA MANOEL RIBAS, 2533 Cascavel PR DP DE FATURA P/ INDICACAO - FISICA Pagar ate: 05/05/2015 Apontamento: 13650 Data do apontamento: 29/04/2015 Numero: 00190/01 Vcto: 20/04/2015 Valor faixa: A Favorecido: G.F. COCO - ME Portador : BANCO DO BRASIL S/A Motivo : POR FALTA DE DEVOLUCAO E PAGAMENTO

BIANCA RAFAELA ROCHHANN C.P.F. 000.872.680-94 CELSO ESPERANCA 264, S/N Cascavel PR DP DE FATURA P/ INDICACAO - FISICA Pagar ate: 05/05/2015 Apontamento: 13717 Data do apontamento: 29/04/2015 Numero: 005669-004 Vcto: 10/03/2015 Valor faixa: A Favorecido: COOP DE CREDITO DOS EMPRESARIOS CASCAVEL Portador : BANCO BRADESCO S/A Motivo : POR FALTA DE DEVOLUCAO E PAGAMENTO

CLAUDEMIR OMAR BIAVATTI C.P.F. 025.630.649-45 RUA SANTOS DUMONT 1314,, S a n t a Tereza do Oeste PR DP DE FATURA P/ INDICACAO - FISICA Pagar ate: 05/05/2015 Apontamento: 13606 Data do apontamento: 29/04/2015 Numero: 17904A Vcto: 21/04/2015 Valor faixa: A Favorecido: COOPERATIVA CRED LIVRE ADMIS CASCAVEL REGIAO Portador : BANCO DO BRASIL S/A Motivo : POR FALTA DE DEVOLUCAO E PAGAMENTO

CONSTRUTORA ENGENARQ LTDA C.N.P.J. 18.590.718/0001-40 RUA JACARANDA 84 Cascavel PR DP DE FATURA POR INDICACAO-JURIDICA Pagar ate: 05/05/2015 Apontamento: 13563 Data do apontamento: 29/04/2015 Numero: 0000000181 Vcto: 16/04/2015 Valor faixa: A Favorecido: PR COM MATERIAIS HIDRAULICOS Portador : BANSICREDI Motivo : POR FALTA DE DEVOLUCAO E PAGAMENTO

DIOGO DO NASCIMENTO PAZA C.P.F. 042.225.059-78 RUA CLAUDIA GALANTE PADOVANI,1479 Cascavel PR DP DE FATURA P/ INDICACAO - FISICA Pagar ate: 05/05/2015 Apontamento: 13600 Data do apontamento: 29/04/2015 Numero: 54951004 Vcto: 20/04/2015 Valor faixa: A Favorecido: MASCOR IMOVEIS LTDA. Portador : BANCO DO BRASIL S/A Motivo : POR FALTA DE DEVOLUCAO E PAGAMENTO

EMERSON FERNANDES DE BRITO TAVARES C.P.F. 063.326.859-30 RUA ENG.HEINZ MARTH,1765 Cascavel PR DP DE FATURA P/ INDICACAO - FISICA Pagar ate: 05/05/2015 Apontamento: 13655 Data do apontamento: 29/04/2015 Numero: 53441011 Vcto: 20/04/2015 Valor faixa: A Favorecido: MASCOR IMOVEIS LTDA. Portador : BANCO DO BRASIL S/A Motivo : POR FALTA DE DEVOLUCAO E PAGAMENTO

J. P. BONATTO E CIA LTDA C.N.P.J. 02.331.184/0001-06 R PIO XII 3212 Cascavel PR DP DE FATURA POR INDICACAO-JURIDICA Pagar ate: 05/05/2015 Apontamento: 13642 Data do apontamento: 29/04/2015 Numero: 833/12 Vcto: 13/04/2015 Valor faixa: A Favorecido: CENTRO TECNOLOGICO BRASILEIRO DA CONFORMIDADE Portador : BANCO DO BRASIL S/A Motivo : POR FALTA DE DEVOLUCAO E PAGAMENTO

JOELMA MARIA DUTRA DE BORTOLI C.N.P.J. 10.929.561/0001-23 R. REVERENDO ROBERTO RICKLI SOBRINHO 39 Turvo PR DP DE FATURA POR INDICACAO-JURIDICA Pagar ate: 05/05/2015 Apontamento: 13744 Data do apontamento: 29/04/2015 Numero: 4 270782 Vcto: 22/04/2015 Valor faixa: A Favorecido: KAEFER AGRO INDL LTDA Portador : BANCO ITAU UNIBANCO S.A. Motivo : POR FALTA DE DEVOLUCAO E PAGAMENTO

JURACI ALVES TEIXEIRA C.P.F. 588.836.819-91 RUA CLEVELANDIA 148, FLORENCA Cascavel PR DP DE FATURA P/ INDICACAO - FISICA Pagar ate: 05/05/2015 Apontamento: 13611 Data do apontamento: 29/04/2015 Numero: 19784034 Vcto: 20/04/2015 Valor faixa: A Favorecido: MASCOR IMOVEIS LTDA. Portador : BANCO DO BRASIL S/A Motivo : POR FALTA DE DEVOLUCAO E PAGAMENTO

K & S TRANSPORTES LTDA C.N.P.J. 19.027.431/0001-70 RUA ARNALDO ESTRELA, 444 Cascavel PR DP DE FATURA POR INDICACAO-JURIDICA Pagar ate: 05/05/2015 Apontamento: 13747 Data do apontamento: 29/04/2015 Numero: 185-A/2015 Vcto: 11/04/2015 Valor faixa: A Favorecido: MECANICA DIESEL BARONI LTDA Portador : BANCO ITAU UNIBANCO S.A. Motivo : POR FALTA DE DEVOLUCAO E PAGAMENTO

K & S TRANSPORTES LTDA C.N.P.J. 19.027.431/0001-70 RUA ARNALDO ESTRELA, 444 Cascavel PR DP DE FATURA POR INDICACAO-JURIDICA Pagar ate: 05/05/2015 Apontamento: 13733 Data do apontamento: 29/04/2015 Numero: 212/2015 Vcto: 21/04/2015 Valor faixa: A Favorecido: MECANICA DIESEL BARONI LTDA Portador : BANCO ITAU UNIBANCO S.A. Motivo : POR FALTA DE DEVOLUCAO E PAGAMENTO

L R ALVES COM DE ALIMENTOS E BEBIDAS C.N.P.J. 20.236.012/0001-27 RUA AGOSTINHO DOS SANTOS 1599 Cascavel PR DP DE FATURA POR INDICACAO-JURIDICA Pagar ate: 05/05/2015 Apontamento: 13698 Data do apontamento: 29/04/2015 Numero: 2741 Vcto: 19/04/2015 Valor faixa: A Favorecido: VONS E RIGO Portador : BANCO BRADESCO S/A Motivo : POR FALTA DE DEVOLUCAO E PAGAMENTO

LAIS ELOANE PORTELA C.P.F. 093.754.139-77 RUA IURIM, 502 - ITALIA Cascavel PR DP DE FATURA P/ INDICACAO - FISICA Pagar ate: 05/05/2015 Apontamento: 13656 Data do apontamento: 29/04/2015 Numero: 24799001 Vcto: 20/04/2015 Valor faixa: A Favorecido: MASCOR IMOVEIS LTDA. Portador : BANCO DO BRASIL S/A Motivo : POR FALTA DE DEVOLUCAO E PAGAMENTO

LEANDRO DA SILVA C.P.F. 054.336.979-08 RUA MARIO MIGUEL DE MELOS, 55 Cascavel PR DP DE FATURA P/ INDICACAO - FISICA Pagar ate: 05/05/2015 Apontamento: 13735 Data do apontamento: 29/04/2015 Numero: NFA-2086 Vcto: 30/01/2015 Valor faixa: A Favorecido: KELI CRISTINA H CIA LTDA Portador : BANCO ITAU UNIBANCO S.A. Motivo : POR FALTA DE DEVOLUCAO E PAGAMENTO

LOURIVAL LAUBER DE JESUS C.P.F. 039.980.079-46 RUA ANIBAL SANTOS MATIAS, 1369 Cascavel PR DP DE FATURA P/ INDICACAO - FISICA Pagar ate: 05/05/2015 Apontamento: 13587 Data do apontamento: 29/04/2015 Numero: 20563041 Vcto: 20/04/2015 Valor faixa: A Favorecido: MASCOR IMOVEIS LTDA. Portador : BANCO DO BRASIL S/A Motivo : POR FALTA DE DEVOLUCAO E PAGAMENTO

LUCIANA CORREA FONSECA C.P.F. 034.737.309-71 R.CASTRO ALVES 1111 Santa Tereza do Oeste PR DP DE FATURA P/ INDICACAO - FISICA Pagar ate: 05/05/2015 Apontamento: 13565 Data do apontamento: 29/04/2015 Numero: 238 Vcto: 24/03/2015 Valor faixa: A Favorecido: CANABARRO & MORAES LTDA ME Portador : BANSICREDI Motivo : POR FALTA DE DEVOLUCAO E PAGAMENTO

M A FONTANA & CIA LTDA C.N.P.J. 08.751.518/0001-79 RUA SALGADO FILHO 3608 Cascavel PR DP DE FATURA POR INDICACAO-JURIDICA Pagar ate: 05/05/2015 Apontamento: 13683 Data do apontamento: 29/04/2015 Numero: 757947010 Vcto: 20/04/2015 Valor faixa: A Favorecido: COMERCIAL DESTRO LTDA Portador : HSBC BANK BRASIL S/A - BANCO MULTIPLO Motivo : POR FALTA DE DEVOLUCAO E PAGAMENTO

MARCIO GRZYBOVSKI IND. MOVEIS ME C.N.P.J. 18.918.514/0001-96 AV BRASIL, 11880 Cascavel PR DP DE FATURA POR INDICACAO-JURIDICA Pagar ate: 05/05/2015 Apontamento: 13638 Data do apontamento: 29/04/2015 Numero: 4310 Vcto: 20/04/2015 Valor faixa: A Favorecido: TORRES POPENGA & CIA LTDA - EPP Portador : BANCO DO BRASIL S/A Motivo : POR FALTA DE DEVOLUCAO E PAGAMENTO

MARIA GORETE KAUFMANN C.P.F. 015.233.758-09 RUA VICTOR HUGO, 248 Cascavel PR DP DE FATURA P/ INDICACAO - FISICA Pagar ate: 05/05/2015 Apontamento: 13603 Data do apontamento: 29/04/2015 Numero: 504001004 Vcto: 20/04/2015 Valor faixa: A Favorecido: MASCOR IMOVEIS LTDA. Portador : BANCO DO BRASIL S/A Motivo : POR FALTA DE DEVOLUCAO E PAGAMENTO

MARIA GORETE KAUFMANN C.P.F. 015.233.758-09 RUA VICTOR HUGO, 248 Cascavel PR DP DE FATURA P/ INDICACAO - FISICA Pagar ate: 05/05/2015 Apontamento: 13595 Data do apontamento: 29/04/2015 Numero: 465101004 Vcto: 20/04/2015 Valor faixa: A Favorecido: MASCOR IMOVEIS LTDA. Portador : BANCO DO BRASIL S/A Motivo : POR FALTA DE DEVOLUCAO E PAGAMENTO

MJM COM DE MAQ E IMP AGRICOLA LTDA C.N.P.J. 11.298.175/0001-43 R.TRES PODERES 6069 Cascavel PR DP DE FATURA POR INDICACAO-JURIDICA Pagar ate: 05/05/2015 Apontamento: 13550 Data do apontamento: 29/04/2015 Numero: 6546/012002 Vcto: 15/04/2015 Valor faixa: A Favorecido: TKS AUTO PECAS LTDA Portador : CAIXA ECONOMICA FEDERAL S/A Motivo : POR FALTA DE DEVOLUCAO E PAGAMENTO

MUNDIAL FLEX INDUSTRIA E COMERCIO C.N.P.J. 19.805.901/0001-89 RUA JOSE ELIZEU DO PRADO, 181 Cascavel PR DP DE FATURA POR INDICACAO-JURIDICA Pagar ate: 05/05/2015 Apontamento: 13618 Data do apontamento: 29/04/2015 Numero: 0015461203 Vcto: 20/04/2015 Valor faixa: A Favorecido: AUTO ADESIVOS PARANA S.A Portador : BANCO DO BRASIL S/A Motivo : POR FALTA DE DEVOLUCAO E PAGAMENTO

P. L. SCHIMENDES - TRANSPORTES C.N.P.J. 09.427.474/0001-99 R CANDANGOS, 129 - Cascavel PR DP DE FATURA POR INDICACAO-JURIDICA Pagar ate: 05/05/2015 Apontamento: 13561 Data do apontamento: 29/04/2015 Numero: 9763-2 Vcto: 16/04/2015 Valor faixa: A Favorecido: FORTUNA AUTO PECAS Portador : BANSICREDI Motivo : POR FALTA DE DEVOLUCAO E PAGAMENTO

PAULO RODRIGUES DE SOUZA C.P.F. 492.909.409-72 RUA BOROROS 369 Cascavel PR DP DE FATURA P/ INDICACAO - FISICA Pagar ate: 05/05/2015 Apontamento: 13575 Data do apontamento: 29/04/2015 Numero: 53601002 Vcto: 20/04/2015 Valor faixa: A Favorecido: MASCOR IMOVEIS LTDA. Portador : BANCO DO BRASIL S/A Motivo : POR FALTA DE DEVOLUCAO E PAGAMENTO

PRISCILA BARBOSA C.P.F. 078.285.099-52 PRESIDENTE BERNARDES , 4852 Cascavel PR DP DE FATURA P/ INDICACAO - FISICA Pagar ate: 05/05/2015 Apontamento: 13678 Data do apontamento: 29/04/2015 Numero: 0000000000 Vcto: 15/04/2015 Valor faixa: A Favorecido: EXCELENCE ODONTOLOGIA DE EXCELENCIA LTDA ME Portador : HSBC BANK BRASIL S/A - BANCO MULTIPLO Motivo : POR FALTA DE DEVOLUCAO E PAGAMENTO

SCARTON & MELLO LTDA C.N.P.J. 17.855.116/0001-05 AV ASSUNCAO 268 SANTA TEREZA DO PR DP DE FATURA POR INDICACAO-JURIDICA Pagar ate: 05/05/2015 Apontamento: 13604 Data do apontamento: 29/04/2015 Numero: 0000000002 Vcto: 20/04/2015 Valor faixa: A Favorecido: MAQLEITE INDUSTRIA COM ORDENHADEIRAS MAQUINAS Portador : BANCO DO BRASIL S/A Motivo : POR FALTA DE DEVOLUCAO E PAGAMENTO

SIDIMAR VICENTE FLORIANO 03736035926 C.N.P.J. 12.863.675/0001-43 RUA PEDRO BAU,581 Cascavel PR DP DE FATURA POR INDICACAO-JURIDICA Pagar ate: 05/05/2015 Apontamento: 13728 Data do ap

MUNICÍPIO DE
MATELÂNDIA

ADENDO Nº 02 AO EDITAL DE LICITAÇÃO Nº 53/2015
MODALIDADE PREGÃO PRESENCIAL Nº 24/2015

1 – Ficam efetuadas as seguintes alterações no edital de licitação nº 53/2015, na modalidade pregão presencial nº 24/2015:

ANEXO I – **MODELO DE PROPOSTA – Descrição completa dos objetos da presente licitação:**

Onde se lê:
"VEÍCULO NOVO, UTILITÁRIO TIPO PICK UP, COM A SEGUINTE CONFIGURAÇÃO MÍNIMA: MOTOR 1.4 FLEX DE 8 VÁLVULAS, COM POTÊNCIA MÍNIMA DE 85 CV, ANO 2015/2015, ABS E AIRBAG, COR BRANCA, PINTURA SÓLIDA, CABINE DUPLA PARA 4 PESSOAS, AR-CONDICIONADO, DIREÇÃO HIDRÁULICA, TRAVAS E VIDROS ELÉTRICOS; RODAS DE AÇO DE 5,5 X 14", PNEU 175/70 R14 NOVOS, APOIOS DE CABEÇA NO BANCO TRASEIRO COM REGULAGEM DE ALTURA, GRADE PROTETORA DO VIDRO TRASEIRO, FARÓIS DE NEBLINA, VOLANTE COM REGULAGEM DE ALTURA, SUSENSÃO **TRANSEIRA ELEVADA, COM ALTURA MÍNIMA DO SOLO DE 170MM."**

Leia-se:
"VEÍCULO NOVO, UTILITÁRIO TIPO PICK UP, COM A SEGUINTE CONFIGURAÇÃO MÍNIMA: MOTOR 1.4 FLEX DE 8 VÁLVULAS, COM POTÊNCIA MÍNIMA DE 85 CV, ANO 2015/2015, ABS E AIRBAG, COR BRANCA, PINTURA SÓLIDA, CABINE DUPLA PARA 4 PESSOAS, AR-CONDICIONADO, DIREÇÃO HIDRÁULICA, TRAVAS E VIDROS ELÉTRICOS; RODAS DE AÇO DE 5,5 X 14", PNEU 175/70 R14 NOVOS, APOIOS DE CABEÇA NO BANCO TRASEIRO COM REGULAGEM DE ALTURA, GRADE PROTETORA DO VIDRO TRASEIRO, FARÓIS DE NEBLINA, VOLANTE COM REGULAGEM DE ALTURA, SUSENSÃO **TRASEIRA ELEVADA, COM ALTURA MÍNIMA DO SOLO DE 170MM."**

2 – Ficam ratificados os demais itens do Edital e anexos não alterados pelo presente adendo. O presente adendo passa a ser parte integrante do Edital e será divulgado na forma do Art. 21, § 4º da Lei nº 8.666/93. Esclarecimentos complementares deverão ser obtidos no Setor de Licitações e Contratos da Prefeitura de Matelândia-Pr. Fone (45) 3262-8376 ou (45) 3262-8382.

Matelândia, 30 de Abril de 2015

Jackson M. da Costa
Pregoeiro. Portaria 8.131/2014

CI1150192-15

CMDCA CONSELHO MUNICIPAL DOS DIREITOS DA CRIANÇA E DO ADOLESCENTE
Rua Rio de Areia, S/N - CEP: 85425-000
Fone/ Fax: (45) 3249-1055 – 3249-1155
Email: cmdcaanahy@hotmail.com

EDITAL CMDCA Nº 004 / ELEIÇÃO – QUADRIÊNIO 2016/2020

O CONSELHO MUNICIPAL DOS DIREITOS DA CRIANÇA E DO ADOLESCENTE DE ANAHY/PR– CMDCA, **no uso de suas atribuições conferidas pela Lei Municipal n.º 481, de 16.10.2009, Lei Municipal nº. 519/2011 de 10 de maio de 2011, Constituição Federal de 1988 e pela** Lei **Federal n.º 8069 de 13 de julho de 1990, pelo presente edital, torna público o que segue:**

1. Considerando que a data de hoje (30/04/2015) é o último dia de inscrições para concorrer ao pleito de Conselheiro Tutelar do Município de Anahy/PR (Cl), definido no Edital de Convocação n.º 003/2015 do CMDCA;

2. Considerando que o número de inscritos não é capaz de preencher o número mínimo de vagas a Conselheiro Tutelar definida por Lei (05 titulares e 05 suplentes);

3. Considerando a tramitação de Projeto de Lei do Conselho Municipal dos Direitos da Criança e do Adolescente, com proposta de modificar os requisitos para candidatura, processo de eleição e subsídio (projeto para passar o subsídio a ser 70% de subsídio dos Vereadores desta Municipalidade).

Fica **SUSPENSO**, pelo prazo de 20 (vinte) dias, o processo de eleição do Conselho Tutelar de Anahy/PR, quadriênio 2016/2020.

Anahy, 30 de abril de 2015

SILVIA ADRIANA POSSA
Presidente do CMDCA

CI1150181-E15

ESTADO DO PARANÁ
MUNICÍPIO DE SÃO MIGUEL DO IGUAÇU

AVISO DE LICITAÇÃO
PROCESSO Nº 89/2014
Pregão 60/2015 ELETRÔNICO – PMSMI

O Município de São Miguel do Iguaçu – Pr, **TORNA PÚBLICO** aos interessados que em conformidade com a Lei Federal nº 8.666/93, 10.520/02 e 2.480/2013 Municipal e suas alterações posteriores, que se encontra disponível para retirada, o edital de processo administrativo nº 89/2015 na modalidade Pregão tipo **Menor Preço**, objetivando Contratação de empresa especializada no fornecimento de equipamentos e peças de informática para consertos de computadores do laboratório de Informática do CMAS, conforme anexo I do edital. A licitação será realizada no dia 21 de maio de 2015, às 14:00 horas no site www.bll.org.br **"Acesso Identificado"**. O edital poderá ser retirado no site www.bll.org.br http://transparencia.saomiguel.pr.gov.br/ou/transparencia/ ou diretamente no Departamento de Licitações e Contratos, na Rua Vânio Grellert, 84, no horário comercial de 2ª a 6ª feira, mediante a apresentação de mídia removível **com entrada para USB (pendrive)**. SÃO MIGUEL DO IGUAÇU-PR 30 de abril de 2015. Claudemiro da Costa Dias – Prefeito Municipal

CI1150189-E1

MUNICÍPIO DE
MATELÂNDIA

ERRATA

ERRATA À ATA DE REGISTRO DE PREÇOS Nº 09/2015

O Município de Matelândia, estado do Paraná, torna público, para conhecimento dos interessados, a presente Errata à Ata de Registro de Preços nº 09/2015, decorrente do Processo Licitatório nº 13/2015, na modalidade Pregão Eletrônico nº 05/2015, realizado em 2 de Março de 2015, para o **REGISTRO DE PREÇOS PARA FUTURAS AQUISIÇÕES DE MEDICAMENTOS E MATERIAIS MÉDICO-HOSPITALARES PARA DISTRIBUIÇÃO GRATUITA E UTILIZAÇÃO NAS UNIDADES BASICAS DE SAÚDE DA REDE MUNICIPAL, PARA O PERÍODO DE 12 MESES, CONFORME OFÍCIO ANEXO,** conforme segue:

Onde se lê:

INOVAMED COMERCIO DE MEDICAMENTOS LTDA - 12.889.035/0001-02					
Lote	Qtde	UN	Material / Serviço	Marca	Valor Unitário	Valor Total
84	100	FR	FORMOTEROL 12 MCG - FRASCO - SPRAY ORAL - FRASCO COM 30 CAPSULAS	HYPERMARCAS	2,48	48,00
85	100	FR	FORMOTEROL + BUDESONIDA 6 + 200 MCG - SPRAY ORAL - FRASCO COM 60 DOSES	BIOSINTÉTICA	2,00	90,00
Quantidade de Itens 24				Total da Empresa R$ 30.320,00		

Leia-se

INOVAMED COMERCIO DE MEDICAMENTOS LTDA - 12.889.035/0001-02					
Lote	Qtde	UN	Material / Serviço	Marca	Valor Unitário	Valor Total
84	100	FR	FORMOTEROL 12 MCG - FRASCO - SPRAY ORAL - FRASCO COM 30 CAPSULAS	HYPERMARCAS	48,00	4.800,00
85	100	FR	FORMOTEROL + BUDESONIDA 6 + 200 MCG - SPRAY ORAL - FRASCO COM 60 DOSES	BIOSINTÉTICA	90,00	9.000,00
Quantidade de Itens 24				Total da Empresa R$ 47.982,00		

As demais condições da ata originária permanecem inalteradas, bem como do instrumento convocatório que deu origem aos presentes termos. Esclarecimentos complementares deverão ser obtidos no Setor de Licitações e Contratos da Prefeitura de Matelândia-Pr, Fone: (45) 3262-8376 ou (45) 3262-8382

Matelândia, 30 de Abril de 2015.

Jackson M. da Costa
Pregoeiro: Portaria 8.131/2014

CI1150186-E15

Prefeitura Municipal de Anahy

PREFEITURA MUNICIPAL DE ANAHY.
PROCESSO Nº 48/2015.
EDITAL MODALIDADE PREGÃO PRESENCIAL Nº 27/2015 DE 30.04.2015.
Objeto: Contratação de uma empresa especializada para realização da EXPOANAHY 2015, a realizar-se nos dias 11, 12, 13 e 14 de Junho de 2015. Conforme discriminação no Anexo do Edital Originário.
Regime de execução: Pregão Presencial, Menor Preço Global.
Valor Máximo: Menor preço Global, vide edital originário.
Dotação: 10.10.02.13392D2602.360000 – 3.3.90.30 – 3.3.90.36 – 3.3.90.39
Visita Técnica: Inexistente, somente será realizada dia 08.05.2015, às 09:30 junto a Secretaria de Coordenação Geral. Pelo proprietário da Empresa participante.
Abertura: 09h00 horas do dia 13.05.2015, na sala de Licitações da Prefeitura Municipal de Anahy, sito à Rua Rio Areia, 591, Anahy – PR.
Edital: Estará à disposição dos interessados, no horário normal de expediente, informações pelo telefone (045)3249-1149 e/ou E-mail: licitacao.anahy@hotmail.com
Legislação aplicável: Lei Federal nº 8.666/93 e suas alterações, Lei Federal nº 10.520 de 17/07/2002, Lei Federal nº 123 de 14/12/2006, e Lei Municipal nº 660 de 01/07/2013.
Gabinete do Prefeito Municipal de Anahy, aos 30 dias do mês de abril de 2015.

JOACIR ANTONIO LAZZARETTI
Prefeito Municipal

CI1150180-E15

Município de Campo Bonito
Adm. 2013/2016
Responsabilidade de Todos

TERMO DE DISPENSA DE LICITAÇÃO POR JUSTIFICATIVA Nº 04/2015

PROCESSO Nº 30/2015

Dispenso a licitação, com fundamento no Decreto Municipal 2084 de 08 de Junho de 2014, no inciso II e XVII do artigo 24 da Lei nº 8.666/93 e Parecer Jurídico da Assessoria Municipal a favor da pessoa JURÍDICA, J S BENVENUTTI & CIA LTDA – EPP , CNPJ 80.768.682/0002-05, com o valor total de R$ 187,00 (CENTO E OITENTA E SETE REAIS)

Objeto:

AQUISIÇÃO DE MEDICAMENTO MANIPULADO, EM CARÁTER EMERGENCIAL, TIPO MEDOXIPROGESTERONA 160 MG P.

CAMPO BONITO, 30 de Abril de 2015.

CI1150183-E15

Município de Lindoeste
E-mail: pmlindoe@certto.com.br
AV. Marechal Cândido Rondon, s/n – Telefax (45) 3237-8000
85826-000 - LINDOESTE - PARANÁ
CNPJ 80.881.915/0001-92

DECRETO 066/2015

30/04/2015

Sumula: Designa OUVIDOR MUNICIPAL DO SUS e dá outras providências.

SILVIO DE SOUZA, Prefeito Municipal de Lindoeste, Estado do Paraná, no uso de suas atribuições legais, e considerando o Decreto Municipal nº 156/2013 de 12/12/2013 que institui e regulamenta no âmbito do Município de Lindoeste a Ouvidoria do SUS Municipal, resolve e

D E C R E T A

Art. 1º - Fica designada a servidora efetiva **JANE WISNIEWSKI KUSMA** CPF nº ***989.999.409-00*** para atuar como ***OUVIDOR MUNICIPAL DO SUS*** do Município de Lindoeste – Paraná

Art. 2º - Este decreto entra em vigor na data de publicação

GABINETE DO PREFEITO MUNICIPAL DE LINDOESTE
AOS DIAS 30 DE ABRIL DE 2015.

SILVIO DE SOUZA
Prefeito Municipal

CI1150185-E15

MUNICÍPIO DE CAPITÃO LEÔNIDAS MARQUES
EDITAL N.º 011/2015

aprovados no Concurso Público Municipal, referente ao Edital de Concurso Público nº 001/2014, homologado pelo Edital nº 004/2014, para comparecerem, no Departamento de Recursos Humanos da Prefeitura Municipal de Capitão Leônidas Marques, **até o dia 07 de maio de 2015** (quinta-feira), a fim de tomar posse no cargo em que foram aprovados, de acordo com o item 16.2, do referido Edital de Concurso Público.

CARGO: Agente de Combate às Endemias
Candidato(a):
- Marli Petroski
- Terci de Salles

CARGO: Técnico Agropecuário
Candidato(a):
- Eduardo Augusto da Cruz

CARGO: Zelador
Localidade: Cidade
Candidato(a):
- Silvano Scussato

CARGO: Monitor de Creche
Candidato(a):
- Loreni Boff Amble Morsch

O não comparecimento no prazo estabelecido implicará na perda da vaga, de acordo com o item 16.5 do Edital de Concurso Público nº 001/2014.

Capitão Leônidas Marques, PR, 30 de abril de 2015

Ivar Batea
Prefeito Municipal

CI1150190-E15

Município de Lindoeste
E-mail: pmlindoe@certto.com.br
AV. Marechal Cândido Rondon, s/n – Telefax (45) 3237-8000
85826-000 - LINDOESTE - PARANÁ
CNPJ 80.881.915/0001-92

DECRETO 066/2015

30/04/2015

Sumula: Designa OUVIDOR MUNICIPAL DO SUS e dá outras providências.

SILVIO DE SOUZA, Prefeito Municipal de Lindoeste, Estado do Paraná, no uso de suas atribuições legais, e considerando o Decreto Municipal nº 156/2013 de 12/12/2013 que institui e regulamenta no âmbito do Município de Lindoeste a Ouvidoria do SUS Municipal, resolve e

D E C R E T A

Art. 1º - Fica designada a servidora efetiva **JANE WISNIEWSKI KUSMA** CPF nº ***989.999.409-00*** para atuar como ***OUVIDOR MUNICIPAL DO SUS*** do Município de Lindoeste – Paraná

Art. 2º - Este decreto entra em vigor na data de publicação

GABINETE DO PREFEITO MUNICIPAL DE LINDOESTE
AOS DIAS 30 DE ABRIL DE 2015.

SILVIO DE SOUZA
Prefeito Municipal

CI1150185-E15

Município de Campo Bonito
Adm. 2013/2016
Responsabilidade de Todos

Processo Nº 30/2015
Dispensa de Licitação por Justificativa 04/2015

Objeto:

AQUISIÇÃO DE MEDICAMENTO MANIPULADO, EM CARÁTER EMERGENCIAL, TIPO MEDOXIPROGESTERONA 160 MG P.

Órgão Requisitante:

Fundo Municipal de Saúde de Campo Bonito

RECURSOS: Próprios Livres

Sujeitos a Lei 8.666 de 21 de Junho de 1993, e suas modificações posteriores.

MEDICAMENTO:

MEDROXIPROGESTERONA 160 M G – 90 CAPSULAS

Campo Bonito, 30/04/2015

Sandra Schwebel de Albuquerque
PRESIDENTE DA CPL

CI1150182-E15

GILMAR LUIZ BERNARDI
PREFEITO MUNICIPAL

Município de Campo Bonito
Adm. 2013/2016
Responsabilidade de Todos

HOMOLOGAÇÃO DA DISPENSA DE LICITAÇÃO POR JUSTIFICATIVA Nº 04/2015

PROCESSO 30/2015

HOMOLOGO A DISPENSA DE LICITAÇÃO, no inciso II e XVII do artigo 24 da Lei nº 8.666/93 e Parecer Jurídico da Assessoria Municipal a favor da pessoa JURÍDICA:

J S BENVENUTTI & CIA LTDA – EPP, CNPJ 80.768.682/0002-05.

Tendo por finalidade:

AQUISIÇÃO DE MEDICAMENTO MANIPULADO, EM CARÁTER EMERGENCIAL, TIPO MEDOXIPROGESTERONA 160 MG P. A SEREM PAGOS A VISTA.

Campo Bonito, 30/04/2015

CI1150184-E15

MUNICÍPIO DE PALOTINA
Rua João Pedroso, 836 - Centro, Palotina – Estado do Paraná
CNPJ: 76.206.462/0001-61 CEP: 85950-000

TERMO DE ADJUDICAÇÃO E HOMOLOGAÇÃO DE PROCESSO LICITATÓRIO

O prefeito Municipal, JUCENIR LEANDRO STENZLER, no uso das atribuições que lhe são conferidas pela legislação em vigor, especialmente a Lei nº 8.666/93 e alterações posteriores, e à vista do parecer conclusivo exarado pela comissão de Licitação, resolve:

01 - ADJUDICAR e HOMOLOGAR a presente Licitação nos termos:
a) Licitação Nº : 32/2014
b) Modalidade : Pregão
c) Data de Adjudicação e Homologação : 30/04/2015
d) Objeto Adjudicado e Homologado : CONTRATAÇÃO DE EMPRESA PARA AQUISIÇÃO DE MATERIAL DE PROTEÇÃO E SEGURANÇA PARA A SECRETARIA MUNICIPAL DE EDUCAÇÃO E CULTURA NESTE MUNICÍPIO.
e) Fornecedor e Itens declarados Vencedores na Cotação:

Fornecedor: CALLAI - EQUIPAMENTOS DE PROTEÇÃO INDIVIDUAL LTDA - EPP
CNPJ/CPF : 02.858.444/0001-98

Valor Total Adjudicado e Homologado - R$ 13.836,80

Palotina, 30 de abril de 2015.

JUCENIR LEANDRO STENZLER
PREFEITO MUNICIPAL

CI1150187-E15

MUNICÍPIO DE
MATELÂNDIA

MANUTENÇÃO DA ATA DE REGISTRO DE PREÇOS Nº 36/2014 – DESCLASSIFICAÇÃO PARA ITEM

A presente Ata de Registro de Preços, cuja vigência é até 2 de Junho de 2015, decorrente do processo licitatório nº 56/2014 na modalidade pregão presencial nº 28/2014, realizado em 27 de Maio de 2014, objetivando o **REGISTRO DE PREÇOS PARA FUTURAS AQUISIÇÕES DE EQUIPAMENTOS DE INFORMÁTICA E PERIFÉRICOS, PARA ATENDIMENTO DE VÁRIAS SECRETARIAS DO MUNICÍPIO, CONFORME ANEXOS.** Considerando que a empresa SUPORTEC SUPORTE E TECNOLOGIA EM INFORMÁTICA LTDA fora detentora dos itens abaixo mencionados:

Item	Descrição	Valor Licitado (R$)
44	Switch 24 portas 10/100/1000 para instalação em Rack 19" polegadas	828,00

E, de acordo com previsão legal, o Departamento de Informática realizou pesquisas de preços, onde apurou-se que o valor praticado pela empresa encontra-se acima do preço realizado no mercado. O Departamento de Licitações e Compras, embasado no parecer jurídico anexo, DESCLASSIFICA a proponente para o item acima mencionado, art. 24, VII da Lei de Licitações 8.666/93.

As demais condições da ata originária permanecem inalteradas, bem como do instrumento convocatório que deu origem aos presentes termos, tudo conforme disposto no **Artigo 15 § 4º da Lei 8.666/93, e Artigo 4º § 1º e 2º, 12 § 1º e 2º, do Decreto Municipal 086/2006 e Artigo 4º § 1º e 2º, 12 § 1º e 2º do Decreto Federal 3.931/2001**, e nos moldes do parecer jurídico favorável, devendo ser consignado que a Administração fará pesquisas trimestralmente para averiguar os preços de mercado. Fica autorizado o Departamento de Licitações a promover a manutenção da ata 36/2014 nas formas consignadas.
Publique-se.

Matelândia, 30 de Abril de 2015

Jackson M. da Costa
Pregoeiro – Portaria 8.131/2014

RINEU MENONCIN
Prefeito de Matelândia

CI1150191-E15

MUNICÍPIO DE CAPITÃO LEÔNIDAS MARQUES - PR

TERMO DE INEXIGIBILIDADE DE LICITAÇÃO N.º 010/2015.

Ref: Edital de Credenciamento n.º 003/2015

Declaro inexigível a licitação, no valor de R$ 20.000,00 (vinte e sete mil e seiscentos reais) a favor da empresa ***NATU BRASIL CELEIRO LTDA - ME***, sita à R. Curitiba, 215, Salas 02 e 03, Bairro Ciro Nardi, CEP: 85.802-006, Município de Cascavel, Estado do Paraná, inscrita no CNPJ sob nº: 14.077.590/0001-98, para a prestação de serviços no fornecimento de alimentação preparo (café da manhã, lanches, almoço, lanche e refrigerante), conforme autorizações emitidas por meio competente, em verd metro aos servidores públicos municipais que se encontrarem em período de trabalho, a serviço desta prefeitura municipal.
Publique-se.

Capitão Leônidas Marques, Estado do Paraná, em 30 de abril de 2015

Ivar Batea
Prefeito Municipal
Carlos Roberto da Silva
Secretário Municipal de Saúde

EXTRATO DE CONTRATO N.º 066/2015.

REF: TERMO DE INEXIGIBILIDADE N.º 010/2015.
PROCEDIMENTO SUBSEQUENTE AO EDITAL DE CREDENCIAMENTO N.º 003/2015.
CONTRATANTES: MUNICÍPIO DE CAPITÃO LEÔNIDAS MARQUES e FUNDO MUNICIPAL DE SAÚDE DE CAPITÃO LEÔNIDAS MARQUES - PR.
CONTRATADA: NATU BRASIL CELEIRO LTDA - ME
OBJETO: Prestação de serviços no fornecimento de alimentação preparo (café da manhã + lanches + almoço + lanche e refrigerante + item 05), conforme autorizações emitidas por meio competente, em fundamento aos servidores públicos municipais que se encontrarem em período de trabalho, a serviço desta prefeitura municipal.
VALOR: R$ 20.000,00 (vinte e sete mil e seiscentos reais).
VIGÊNCIA: 12 (doze) meses, com início a partir da assinatura deste termo.
RECURSOS: Os recursos para cobrir o presente Contrato serão provenientes da seguinte classificação orçamentária:

Un. Org.	Fc	Sub Fc	Programa	Proj/Ativ.	Conta Despesa	Elemento Despesa	Natureza
03.01	10	301	0037	02157	05**10	3.3.90.39.00.00	3.3.90.39.41.00
03.01	10	301	0037	02157	05**80	3.3.90.39.00.00	3.3.90.39.41.00

Capitão Leônidas Marques, Estado do Paraná, em 30 de abril de 2015

Ivar Batea
Prefeito Municipal

Carlos Roberto da Silva
Secretário Municipal de Saúde

CI1150121-E15