

SI PALINSKI



família portrait

Variedades 18

Governo reduz investimentos, mas não corta ministérios

Política 04

Programa Compra Direta deixa produtores a ver navios

Cascavel 08

BRASILEIRÃO Atlético-PR recebe o Galo e Coxa pega o Sport em Recife

Esportes 26 e 27

A CRISE CHEGA AO CAMPO

Falta de recursos frustra o sonho da casa própria

O governo federal ainda não anunciou recursos para a terceira etapa do Programa Minha Casa Minha Vida, que inclui construções de moradias em áreas rurais. Se não houver garantia pelo orçamen-

to deste ano, mais de cinco mil unidades habitacionais no Paraná não terão as obras iniciadas. Em etapas anteriores, vários municípios da região foram contemplados.

Oeste 13

LORENA MANARIN



Reação

Os primeiros meses de 2015 não foram nada fáceis para o setor da construção civil. A retração nas vendas e centenas de demissões demonstraram a instabilidade do segmento. Mas o Oeste paranaense já apresenta tímidos sinais de reação, com o dinheiro antes guardado na poupança agora sendo aplicado na compra de imóveis novos. Especialistas acreditam que a mudança da política de crédito imobiliário fortalecerá o setor.

Oeste 12

Câmara vota amanhã cassação de vereador

03



Educação infantil

O Bairro São Cristóvão I, em Cascavel, dispõe de boa estrutura para educar as crianças. O Centro Municipal de Educação Infantil Anita Botelho é um exemplo desse trabalho. A unidade, inaugurada ano passado, atende a 160 crianças.

Bairros 09

NOVA AGÊNCIA

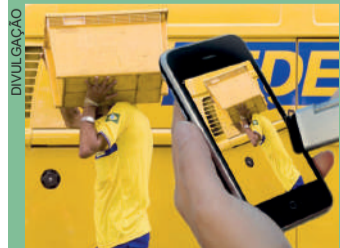

Antigos problemas apontados por moradores de Santa Terezinha de Itaipu estão com as horas contadas. É que amanhã os Correios inauguram a nova estrutura de atendimentos no município.

Oeste 13

expediente

DESDE 15 DE MAIO DE 1976

O Paraná

Jornal de Fato

Gestão Judicial
Scherer Assessoria Empresarial Ltda.Diretor
Jadir Zimmermann
diretoria@oparana.com.brEditor-chefe
Antonio Sbardelotto
editoria@oparana.com.br
www.oparana.com.brRCK Comunicações Ltda. CNPJ: 77.867.877/0001-09
Jornal Oparana S/A CNPJ: 21.819.026/0001-36 Matríz
Jornal Oparana S/A CNPJ: 21.819.026/0002-17 FilialRedação, administração, publicidade e oficinas
Rua Pernambuco, 1.600 - Cascavel - PR CEP 85.810-021 - Caixa Postal 761
Telefone Central (45) 3321-1000 Fax (45) 3321-1020Emails
redacao@oparana.com.br
comercial@oparana.com.br
assinaturas@oparana.com.br

REPRESENTANTES NACIONAIS

Curitiba / São Paulo / Merconet
(41) 3079-4666
Brasília, Florianópolis/Central
(61) 3323-4701 / (48) 3216-0600
Porto Alegre/Expansão Brasil
(51) 3340-1408

Editorial

Família Paranaense tem potencial

Embora não suscite rompantes de entusiasmo, uma vez que a comparação com os estados mais pobres não traz grandes vantagens, é digno de nota o fato de que Santa Catarina e Paraná sejam os estados brasileiros com menor desigualdade social, segundo estudo divulgado pelo Ipea (Instituto de Pesquisa Econômica Aplicada), com base em dados do IBGE e o índice de Gini.

"Menos" não quer dizer pouca ou inexistente. A desigualdade aflige bolsões de pobreza no interior e orla as grandes e médias cidades do Sul brasileiro com uma periferia às voltas com carências que se agravam com a situação crítica da economia nacional, espalhando insegurança e temor.

Já que não podemos poupar críticas aos erros e falhas governamentais, não seria correto deixar de reconhecer também que o Paraná já esteve em condições de desigualdade social piores que as atuais. Estas ainda não são poucas nem deixam de causar preocupação,

mas inegavelmente apresentaram redução nos últimos anos. Esse desempenho tem tudo a ver com a garra do povo paranaense e o acerto de alguns bons programas de compensação social do governo do Estado.

O governador Beto Richa credita esse melhor desempenho ao programa Família Paranaense, desenvolvido em parceria com os municípios, provendo serviços de assistência familiar em 17 áreas, dentre as quais saúde, habitação, educação, trabalho e assistência social.

É um programa que não pode ser acusado de assistencialista por apresentar a modalidade Renda Família Paranaense, que reforça a renda de famílias em extrema pobreza. Esse programa é ainda mais necessário quando se considera a gravidade do quadro econômico nacional, que também atingiu o Paraná em cheio. O programa será um sucesso favorecendo às famílias mais necessitadas ações para superar o analfabetismo e a desqualificação laboral.

Um País em transe

Antonio de Jesus

Perplexos, estamos assistindo um país em transe social, político e econômico, vergastado por conflitos e odiosas divisões políticas (entre o nós e o eles – e vice versa) onde múltiplas e díspares categorias se confrontam e se agredem, na defesa das posições.

Ante uma realidade perversa, a ficha ainda não caiu para a maioria da população que não percebe a natureza das causas e fatores que deram origem e esse descontrole geral e a volta de antigos fantasmas e ameaças que estão de volta, como a inflação, alta do custo de vida, impostos e taxas, arrocho salarial e outros males que nos açoitam sem solução no curto prazo.

As desejáveis negociações e/ou caminhos legais, estão cedendo lugar aos confrontos exacerbados, baseados em parâmetros definidos pelos vieses ideológicos, suscetíveis à radicalização de posições e a negação do bom senso.

Os autores do retrocesso das boas práticas de governança fingem-se de surdos ou mortos ante os erros cometidos e os hediondos crimes praticados em benefício próprios, de partidos políticos e projetos de perpetuação no poder.

Ante a flagrância dos delitos cometidos, seus autores negam conhecimento e/ou a existência dos eventos eufemisticamente chamados de "mal feitos".

Nesse teatro onde transitam os atores dessa peça indigesta, prevalece o destempero e táticas que anulam o diálogo sério e ponderado desejável para a solução dos impasses.

Egos, escusos interesses pessoais e partidários, norteiam as ações dos

parlamentos, onde as soluções reais acabam sendo as que menos contam. Falta uma autocrítica do Parlamento ante o um Sistema Político viciado, reformas postergadas, intra e extra, instituição, porque o roto Legislativo, na sua maior parte, é culpado pelos erros cometidos pelo esfarrapado Executivo, numa sucessão de erros em mãos duplas, que infelicitam a Nação.

O Legislativo não ousa exigir do Executivo o corte de despesas e austeridade na condução do dinheiro público, porque não pratica no seu próprio quintal as medidas saneadoras que o bom senso e a probidade administrativa exigem.

É óbvio que os dois poderes padecem dos mesmos males e um não pode apontar os males do outro, sem expor os seus próprios e iguais males.

Legislativo e Executivo não têm o menor interesse em reduzir os buracos negros sugadores de recursos, reduzindo ministérios, excesso de cargos comissionados, das folhas de pagamento e outros órgãos sem a menor importância administrativa, porque para os políticos não interessa a redução das suas moedas de troca e poder representadas pelas sinecuras e suas imensas possibilidades de mercancia, que levaram aos grandes escândalos nacionais, como o mensalão, o petrolão e outros que fatalmente virão à luz, na sequência das investigações.

As categorias de trabalhadores, públicos e privados e todos os brasileiros deveriam fazer uma greve geral, ir para as ruas, pacificamente, protestar contra todos os Pacotes de Maldades editados pelos Gestores e pelas dores causadas pela Classe Política, essa ineficiente destinatária dos seus votos.

Nessa grave hora, que se faça já todas as reformas necessárias. Se o Povo pode e deve aguentar firme tanto sofrimento, que eles, políticos sofram junto, a começar trabalhando, justificando seus salários e mordomias, impondo-se os mesmos amargos remédios que impõe aos seus eleitores, que fazem parte dessa massa amorfa que se chama Povo Brasileiro.

Antonio de Jesus é procurador de justiça aposentado

1977, 1978, 1979, 1980, 1981, 192, 1983, 1984, 1985, 1986, 1987
TÚNEL DO TEMPO

26 de maio de 1982

Com o apoio da Igreja Católica, cerca de 4 mil agricultores sem-terra se reúnem em Medianeira para elaborar uma pauta de reivindicações. O deputado federal cascavelense Paulo Marques escapa ileso de um acidente no Aeroporto de Brasília, que deixou mais de 15 pessoas feridas. A estreia do atacante Chico Paulino é mais um atrativo para o jogo Cascavel x Londrina, no Ninho da Cobra.

Ladra e chefe de quadrilha: uma sátira

Alceu A. Sperança

A primeira mulher a governar o Brasil passou à história como louca, mas nas artes também figura como assaltante e chefe de quadrilha. Bancando a boazinha à frente de todos, segundo a ópera *Les diamants de la couronne* (Daniel Auber, 1841), ela formou um grupo de bandidos para roubar as joias da coroa do reino português, trocando-as por imitações baratas. A intenção de Maria, a princesa do Brasil, seria pagar as dívidas públicas, que hoje nos levam cerca de R\$ 3 bilhões por dia. Haja coroas e joias!

Não é próprio de respeitáveis amantes latinos ofender mulheres, mesmo apanhadas com a mão no jarro, seja ele reinol ou republicano. Agora mesmo há homens indignados esbravejando palavras duras e implacáveis: berram que a presidente Dilma Rousseff, como o governador Richa II e outros governantes patrícios, cometeram "estelionato eleitoral". Prometeram maravilhas e, eleitos, fazem horrores.

Difícil desmentir essa indignação: os "ajustes" cruéis e custosos estão aí mesmo, em nossa vida, bolso e até onde a vista alcança. Fácil é imaginar o que se passa na cabeça dos crentes que elegeram Dilma I e Richa II. Deve ser o mesmo que sentiram as vítimas do Conto do Paco e os espertos que pensam em tirar vantagem adquirindo o "bilhete premiado" oferecido pela bela mocinha que quer visitar vovó mas não tem dinheiro em espécie para a passagem.

Encerrada na sexta-feira, a Semana Nacional de Museus apresentou uma bela programação cultural. Em Cascavel, serviu para confirmar que os museus locais estão em instalações inadequadas, com exceção do Museu de História Natural, um dia chamado de Augusto Ruschi, hoje esquecido. A falta de memória, aliás, põe este país a perder.

Como durante a semana as atenções se fixaram no Iphan (Instituto do Patri-

mônio Histórico e Artístico Nacional), que tal lembrar o curioso episódio da falsificação da coroa real feita em 2004 no Museu Imperial de Petrópolis? O republicano Ministério Público alegou que ao fazer uma réplica da augusta relíquia sem autorização do Conselho Superior do Iphan, o MIP extraviou as pedras preciosas da coroa original. Nessa fraude museológica se foi o que ainda restava da dignidade imperial.

Collor-sarneymente, o imperador Pedro II havia prometido um benéfico destino para as joias surrupiadas: "Venderei até o último brilhante da minha coroa para acabar com a seca do Nordeste". A seca ainda está lá, mas as joias... Depois desse estelionato, o destino de Pedro foi morrer no exílio.

E a dignidade da República? O "black bloc" republicano Raul Pompeia surrupiou o argumento de Auber (1841) para montar a novela *As Joias da Coroa* (1882). Esse panfleto satírico espinafrava costumes imperiais nem mais nem menos higiênicos que as sujeiras da presente República.

Sejam as supostamente roubadas pela primeira mulher que governou o Brasil ou as que em 2004 foram trocadas no Museu Imperial, as joias da coroa que negaram fogo para acabar com a seca do Nordeste poderiam agora servir para combater a temível crise hídrica.

Sem joias nem coroas à mão, apenas contribuindo com sangue, suor e grana para três ávidos cofres públicos e riquíssimos banqueiros, na atual erupção do Vesúvio da crise podemos escolher entre desabafar com sátiras secas, a la Raul Pompeia, ou, construtivamente, proteger as águas boas da agressiva onipresença de ameaças poluentes e porcalhões consumistas.

Alceu A. Sperança é escritor e jornalista - alceusperanca@ig.com.br

falecimentos

Até o fechamento deste caderno não houve registro de óbitos na Acesc em Cascavel.

Faça seu pedido de coroa de flores com maior comodidade e rapidez.

www.coroasfloriprev.com.br

Informe da redação

editoria e colaboradores

A “velha” cantilena

O Brasil vive um hiato mais do que preocupante para uma Nação cuja autoridade máxima o rotulou como “Pátria educadora” em seu discurso de repouso. Não obstante o calendário escolar estar seriamente comprometido em diversos Estados, o contingenciamento do Orçamento da União para 2015, anunciado na sexta-feira, reduziu em R\$ 9,4 bilhões o investimento destinado ao setor. Dormir com um barulho desses é até possível. Impossível é, diante de tal cenário, sonhar com um futuro adequado para o País.

Generalizado

É um equívoco pensar que essa questão é um “privilegio” do Paraná. Das 27 unidades da Federação, nada menos que 20 enfrentam problemas com os professores da rede pública de ensino básico. Outros três Estados (Pará, Santa Catarina e São Paulo) têm greves em andamento há várias semanas e em mais dois (Pernambuco e Sergipe) as aulas devem ser suspensas nos próximos dias.

Ação política

O jornal O Estado de São Paulo apurou a existência de 29 sindicatos que representam servidores públicos estaduais ligados à educação e que a maioria é controlada pelo PT e pelo PCdoB. “Isso ajuda a entender por que os Estados onde os professores se encontram mais mobilizados e apresentam as reivindicações mais absurdas são os de São Paulo e do Paraná, cujos governadores pertencem ao PSDB”, pontuou o Estadão.

De brincadeira...

“Eu fiz aquelas declarações em tom de brincadeira, porque nem sabia que estava sendo gravado”, afirmou Ganso sem Limite em seu depoimento ao Conselho de Ética, ao justificar declarações feitas a emissoras de televisão e que serviram de base para a abertura do processo de cassação de seu mandato.

...e coisa séria

Durante a votação do relatório do Conselho de Ética, amanhã, entretanto, os de-

mais vereadores não poderão agir “de brincadeira” como Ganso alegou ter feito. Se assim o fizerem, estarão comprometendo seriamente o seu futuro político, pois o que a população espera é que a Câmara se conduza pautada na mais absoluta seriedade.

Outros temas

Além do caso Ganso sem Limite, os vereadores tratarão nesta segunda-feira de dois assuntos. Um é o projeto dos e Robertinho Magalhães, Luiz Frare e Romulo Quintino dispendo sobre a regularização de edificações construídas em desacordo com o Código de Obras e a Lei do Uso do Solo. O outro é um projeto do Executivo sobre desafetação e alienação de bens públicos.

Impunidade

Em vigor deste janeiro de 2015, a lei que proíbe jogar lixo em qualquer lugar está sendo praticamente ignorada em Cascavel, denuncia o vereador Nei Haveroth. Ele afirma ter flagrado pessoalmente diversas irregularidades, especialmente relacionadas ao descarte em terrenos baldios ou à beira de estradas e ruas.

Marlise, a volta

A ex-vereadora Marlise da Cruz voltou a ganhar destaque no cenário político por conta de sua escolha como integrante do diretório nacional do PV durante convenção realizada em Brasília. O PV paranaense ampliou de oito para dez o número de representantes no diretório e de três para quatro o número de representantes na executiva nacional do partido.

* A prestação de contas da administração cascavelense referente ao primeiro quadrimestre de 2015 será feita quarta-feira, às 10h, na Câmara Municipal. * Uma audiência pública nesta segunda, às 9h, na Assembleia Legislativa, vai debater o Plano Estadual de Educação. A convocação foi feita pelo deputado Professor Lemos. * “Lula, que tal você

falar a verdade e deixar de enganar o povo que você sempre soube da roubalheira, cachorrada e safadeza do PT?” A frase é de Silas Malafaia (foto) e foi dita em resposta às críticas do ex-presidente aos pastores evangélicos.



Ganso sem Limite

Vereadores devem optar por uma punição branda

Cascavel – Por consistentes que sejam as argumentações do relator Paulo Porto, cujo parecer pela cassação foi aprovado pelo Conselho de Ética por 3 votos a 2, dificilmente a Câmara de Cascavel irá “confiscar” o mandato de Ganso sem Limite. A opção preferencial, segundo rumores que correm nos corredores da Casa, é por uma punição sim, mas branda.

Acusado de furar a fila de atendimentos do Cisop (Conselho Intermunicipal de Saúde do Oeste do Paraná) para beneficiar seus eleitores, o vereador do PSD terá seu destino decidido na sessão desta segunda-feira, que começará às 9h30.

Para que o relatório recomendando a cassação seja aprovado, serão necessários os votos de 14 dos 21 vereadores. Os favoráveis ao expurgo de Ganso do Legislativo, entretanto, não seriam em número suficiente para tanto.

Durante a votação do relatório no Conselho de Ética, o vereador Robertinho Magalhães sugeriu uma suspensão



O futuro de Ganso sem Limite será decidido nesta segunda-feira

por 90 dias, sem direito a qualquer remuneração, tese que é vista com simpatia em diversos gabinetes.

Há, inclusive, quem se re-

corde do recente caso de Paulo Bebbber, que não teve o mandato cassado mesmo implicado numa situação mais delicada que a de Ganso.

FATO INÉDITO

Caso Ganso sem Limite receba a punição máxima, coisa que os chamados analistas de plantão também veem como muito pouco provável, será a primeira cassação da história da Câmara de Cascavel.

E a defesa de Ganso tem a convicção de que isso efetivamente não ocorrerá. Para o advogado João Paulo Pyl, não existem provas nos autos de que houve a quebra de decoro atribuída ao seu cliente.

MP se propõe a mediar fim da greve

Curitiba - O Ministério Público do Paraná se colocou formalmente à disposição para mediar as negociações e a conciliação entre o Governo do Estado e as categorias de servidores estaduais em greve. A iniciativa foi adotada tendo em vista dos prejuízos à população que depende dos serviços paralisados, em especial estudantes das escolas e universidades públicas. “Tal postura considera o dever do MP de zelar pelo direito constitucional de ensino público regular e pela própria qualidade da educação”, explica o órgão, que na sexta-feira à noite encaminhou ofício nesse sentido ao Governo do Estado e às entidades que representam os servido-

NOVO APELO

Já a secretária de Estado da Educação, Ana Seres, fez mais um apelo pela volta às aulas, lembrando que os alunos da rede pública estão há mais de 50 dias sem aulas. “Quero agradecer a todos os professores e funcionários da Educação que estão retornando às nossas escolas. Reconheço o esforço e a responsabilidade de cada um em benefício dos nossos alunos”, disse ela.

A secretária destacou que, neste momento, a maior preocupação é com os alunos, principalmente com os que farão o Enem e os vestibulares no fim do ano.

res públicos em greve.

No ofício, o MP-PR esclarece que já vem acompanhando o caso, tendo, inclusive, participado de reunião sobre o assunto realizada na quinta-fei-

ra (21). Recomenda, ao mesmo tempo, às partes envolvidas, que sejam ultimadas as negociações, com absoluta celeridade, para evitar danos ainda maiores à sociedade.

Leis paranaenses serão codificadas

Curitiba - Nas próximas semanas a Assembleia Legislativa vai constituir a Comissão de Revisão e Consolidação Legislativa, recém-criada por iniciativa dos deputados Aedmar Traiano, Plauto Miró, Ademir Bier e Tiago Amaral. A comissão terá entre suas atribuições debater, orientar, apoiar e fiscalizar a atuação do poder público estadual em relação à criação, atualização,

compilação, compatibilização e consolidação normativa.

Ainda não está definido o período histórico que será analisado na primeira etapa dos trabalhos. De qualquer forma, deverá ser uma tarefa longa, com o levantamento de toda a documentação disponível a respeito da produção legislativa estadual e sua posterior codificação por temas e áreas de interesse.

Boa parte do acervo de leis estaduais se acha sob a guarda do Arquivo Público do Estado do Paraná, e até mesmo o seu manuseio exige cuidados especiais por parte dos pesquisadores, como o uso de luvas e máscaras. O material levantado será organizado por temas, devidamente catalogado e digitalizado. Só depois terá início a revisão propriamente dita.

Tucano contesta veto

Para o líder do PSDB na Câmara dos Deputados, Carlos Sampaio (SP), o veto presidencial à emenda que acabava com o sigilo das operações de financiamento do BNDES prova que o governo do PT não é a favor da transparência. "São operações feitas com recursos públicos, que saem do bolso de todos os contribuintes. O que a presidente quer esconder dos brasileiros?", questiona o deputado.

Desvio em consulado

Uma fraude na concessão de vistos para cidadãos americanos, agora investigada pelo Ministério das Relações Exteriores, gerou desvios de centenas milhares de dólares das contas do consulado brasileiro em Nova York. Segundo a revista Istoé, a fraude comprovada já é de US\$ 500 mil (cerca de R\$ 1,5 milhão), mas fontes indicam que ela pode chegar a US\$ 2 milhões (R\$ 6 milhões).

"Faça o que eu digo..."

Governo não cogita diminuir ministérios

Brasília – Em dificuldade financeira, o Governo Federal lançou na sexta-feira um pacote que prevê o contingenciamento (corte) de praticamente R\$ 70 bilhões em investimentos. Em outras palavras, a crise enfrentada pelo Brasil vai refletir no bolso dos brasileiros, mas não daqueles que se beneficiam diretamente do governo.

Isso porque a presidente Dilma Rousseff (PT) em momento algum cogitou cortar na própria "carne" mediante a redução do número de ministérios. Isso ficou claro nas palavras do próprio o ministro do Planejamento, Orçamento e Gestão, Nelson Barbosa, ao anunciar o pacote de contenção de investimentos na sexta-feira.

Questionado por jornalistas sobre a proposta de reduzir o

número de ministérios, que vem sendo defendida por parlamentares da oposição e até mesmo da base aliada, o ministro do Planejamento afirmou que vários ministérios que foram criados nos últimos anos eram secretarias dentro de outras pastas.

"Transformar em ministérios não implica em um grande

potencial de gastos. A criação reflete muito mais a importância e a prioridade que é dada a esses assuntos. É isso que o governo tem mantido. Não faz parte do planejamento mexer na estrutura administrativa no que se refere ao número de ministérios e como as atividades são distribuídas", declarou Barbosa.

RECADO AO CONGRESSO

"Adotamos medidas necessárias para cumprimento da meta", defendeu o ministro do Planejamento. Em seguida, ele disse que, se houver frustração na previsão das receitas ou das despesas, o governo fará novas análises sobre o que pode ser feito. Nesta semana, os senadores resolveram nesta adiar a votação da MP 665, que muda os critérios para o acesso ao seguro-desemprego, ao abono salarial e ao seguro-defeso e considerada pelo Governo como altamente necessária para o ajuste fiscal que visa reequilibrar as contas públicas.

Gastos serão maiores que os de 2014

Brasília - A despeito do anúncio de um corte orçamentário na casa das dezenas de bilhões, o governo Dilma Rousseff ainda prevê gastar mais dinheiro em 2015 do que no ano eleitoral de 2014.

De acordo com as projeções divulgadas pela área, as con-

tas do Tesouro só fecharão com aumento agudo – e ainda pouco palpável – da arrecadação de tributos e outras fontes de receita.

Mesmo com o bloqueio recorde de R\$ 69,9 bilhões em despesas do Executivo, permanecem programados para

o ano desembolsos de R\$ 1,1 trilhão, valor cerca de R\$ 100 bilhões maior que o montante gasto em 2014, que já foi recorde. Consideradas as proporções da economia do País, os gastos subirão de 18,7% do PIB para o equivalente a 18,9%.

Petistas pedem a "cabeça" de Joaquim Levy

São Paulo - Foi em meio a gritos de "Fora Levy" e com metade das mil cadeiras dispostas na quadra dos bancários vazia que começou o Congresso Estadual do PT de São Paulo, realizado sexta-feira à noite. Entre os militantes também circulava um abaixo-assinado com o título "Não ao Plano Levy", condenando as medidas do ajuste fiscal realizado pelo ministro da Fazenda Joaquim Levy.

Emídio de Souza, presidente do PT de São Paulo, minimizou as manifestações. "Ninguém está feliz com o ajuste. Não temos prazer nenhum em fazê-lo. Mas é necessário para podermos viver um novo ciclo econômico", argumentou.

Na sua fala para os militantes, Emídio também destacou a importância do partido se diferenciar do governo Dilma Rous-

seff. "Nós entendemos o nosso governo, mas nosso governo tem que entender nosso partido. A conjuntura mudou e exige que demos respostas imediatas à crise que atingiu o projeto (de governo) do PT", enfatizou.

FALCÃO ATACA PSDB

Também presente ao congresso petista, o presidente nacional do partido, Rui Falcão, não perdeu a chance de atacar a oposição. "No nosso governo a corrupção não foi acobertada como no do PSDB. A começar pela compra da ree-

leição de uma pessoa que hoje vai à televisão posar de campeão da moralidade", disse, referindo-se ao ex-presidente Fernando Henrique Cardoso.



Falcão: atacando FHC e defendendo João Vaccari

DEFESA DE VACCARI

Rui Falcão também saiu em defesa do ex-tesoureiro nacional do PT, preso em abril e acusado de envolvimento no esquema de corrupção da Petrobras. "João Vaccari é vítima de delação premiada sem prova material", afirmou.

coluna Esplanada

POR LEANDRO MAZZINI Twitter @colunaesplanada



Órgãos da União abusam do aluguel em tempo de cortes

Ministros e diretores de órgãos ligados diretamente à Presidência da República esnobam o esforço de Dilma Rousseff e equipe econômica para cortar custos, e mantêm aluguéis milionários às custas da União. É assim com Funai, Integração e a Procuradoria Geral da Fazenda Nacional (PGFN) – que deixaram antigas sedes e bancam edifícios inteiros alugados com média de R\$ 700 mil a R\$ 900 mil por mês. A Funai ocupou há meses um prédio envidraçado de 14 andares. A PGFN vai se mudar em breve para um moderno e novo de 16 andares na Asa Norte da capital. Procurados, só a Integração respondeu.

Sem noção

O prédio luxuoso da Funai fica longe em estética às ocas das tribos. A Pesca trabalha para entregar o prédio, cujo contrato de R\$ 500 mil foi fechado na gestão Ideli Salvatti.

Explicado

Sobrou maldade nos comentários pela ausência de Joaquim Levy no anúncio do corte do Orçamento. O ministro da Fazenda estava gripado, nada de brigas ou picuinhas.

Reajuste bom!

A Integração mantém secretarias num edifício de três andares, também seminovo, pelo qual paga R\$ 873.969,70. Teve reajuste significativo: há dois anos eram R\$ 750 mil.

Efeito do chá

A Secretaria de Comunicação da Presidência não tem aperto no Orçamento, mesmo com o bilionário corte anunciado pelo Governo. Prepara grande campanha para jornais e TVs sobre as concessões – é o efeito da visita dos chineses.

Classificados

A assessoria da Integração informa que o contrato vai até outubro de 2016, e que já avisou à Secretaria de Patrimônio da União que procura prédio do Governo para ocupar.

Vale-recibo...

Cenário já conhecido de fomecedores – grandes e pequenos – do Pará, Maranhão e Amapá, o calote da Vale a centenas de contratos começa a chegar em reclamações pontuais no Congresso Nacional.

Essspertinho!

Líder do PMDB, Leonardo Piccini, o relator do PL 863/15 que vai aumentar alíquotas previdenciárias na folha de pagamento de vários setores, resolveu excluir empresas de comunicação social (grandes jornais) – assim fica bem na foto – e as de transporte público, fortes no lobby no Rio de Janeiro.

...Vale-visita

Donos de empresas e empreiteiros têm procurado deputados e senadores para cobrar a conta. Já vão com o endereço certo. Sabem a quem a Vale deve favores e vice-versa, pelos milhões despejados pela mineradora nas campanhas dos mandatários eleitos.

Um trocado

Vale lembrar que a poderosa Fetranspor, que reúne empresas dos coletivos do Rio, tem excelente relação com os mandatários de vários partidos e instâncias na capital. O maior dos empresários, Jacob Barata, apareceu no SwissLeaks com US\$ 100 milhões na conta.

Cadê a soberania?

De um conhecido empresário: a sensação com essa visita em peso dos chineses é a de que o governo comunista está comprando o Brasil. Já têm sociedade em vários setores, agora quer ferrovia, aeroportos, e principalmente a Petrobras, que está em liquidação.

Sumiço a jato

Um mistério. Ninguém encontra nos arquivos dos órgãos oficiais os dados do jato Citation PP-MDB. O avião, alugado pelo Estado, teria levado o então governador Omar Aziz (AM) a passeio ao Caribe em 2013, revelou foto no *Diário do Amazonas*.

Yankee\$

Muito mais discretos, os americanos estão adquirindo hospitais e faculdades de Norte a Sul do Brasil através de fundos de investimentos, privados e estatais, que aportam aqui.

Procuram-se

Sumiram do circuito os três principais responsáveis pela falência do Governo do DF: Agnelo Queiroz (governador), Cláudio Monteiro (estádio) e Rafael Barbosa (saúde).

"Jornali\$tas" na mira

A turma da Lava Jato indica que a prisão do operador da Engevix, Milton Pascowitch, não assusta apenas José Dirceu, mas também jornalistas de site alinhado ao Governo.

Ponto Final

Pegou mal, muito mal a dona Dilma vetar a transparência nos contratos de empréstimo do BNDES para as empresas no Brasil e exterior.

Com Luana Lopes, Equipe de DF e SP

www.colunaesplanada.com.br - contato@colunaesplanada.com.br - Caixa Postal 1980 - CEP 70254-970 - Brasília DF



TODOS OS DESEJOS.
A VONTADE DE SER MAIS,
DE CONSTRUIR,
DE FAZER MELHOR.

VOCÊ SABE AONDE QUER
CHEGAR, CONHECE O CAMINHO
E ESTÁ DISPOSTO A SUPERAR
QUALQUER DIFICULDADE.

BASTA.
OLHE PARA DENTRO:
A ESCOLHA ESTÁ EM VOCÊ.

FAÇA.

VESTIBULAR FAG 2015/2

PROVAS
06.JUN



INSCREVA-SE PELO SITE
fag.edu.br

Promoção
POUPAR NO
SICREDI
É TUDO DE BOM.
SICREDI VANGUARDA PR/SP

Aplicou, ganhou na hora!

POUPANÇA • DEPÓSITOS A PRAZO

Além de solidez, tradição e rentabilidade, você ainda ganha prêmios.

Saiba mais e confira o regulamento na sua unidade de atendimento.

Promoção válida para os associados da cooperativa Sicredi Vanguarda PR/SP, no período de 23/02/2015 até o dia 30/06/2015 ou até esgotarem os estoques. Consulte regulamento completo da promoção e condições de contratação dos produtos participantes nas unidades de atendimento da cooperativa Sicredi Vanguarda PR/SP. Imagens meramente ilustrativas. SAC Sicredi - 0800 724 7220 / Deficientes Auditivos ou de Fala - 0800 724 0525. Ouvidoria Sicredi - 0800 646 2519.

GENTE QUE COOPERA CRESCE
SICREDI

OFERTAS ESPECIAIS

A HORA DE COMPRAR PNEUS É AGORA!

FUSION 2007/2012
PNEU PIRELLI / MICHELIN 225/50 R17
4 X no cartão **R\$: 167,50**
Total: R\$ 670,00

FIESTA / KA
PNEU PIRELLI / MICHELIN 195/55 R15
4 X no cartão **R\$: 105,00**
Total: R\$ 420,00

FOCUS 2009/13
PNEU PIRELLI / MICHELIN 205/55 R16
4 X no cartão **R\$: 100,00**
Total: R\$ 400,00

Preços Válidos até 30/5/2015

**MONTADO
ALINHADO
BALANCEADO**



CASCADEL: (45) 3220-8200 | TOLEDO: (45) 3379-7600
AV. BRASIL, 5606 | AV. PARIGOT DE SOUZA, 1215



Cartões do transporte coletivo

A Cettrans informa que nos dias 28 e 29 deste mês, haverá um micro-ônibus da ValeSim, devidamente identificado, confeccionando, gratuitamente, cartões do transporte coletivo urbano, em frente ao Cowboy Saloon. Para obter o cartão, os interessados deverão apresentar RG e CPF ou a CNH (originais). Os cartões estudante e gratuito continuam sendo expedidos somente na central ValeSim.

Inscrições ao vestibular da FAG

As inscrições para o vestibular da FAG seguem até o dia 2 de junho. As provas para serão realizadas no dia 6, das 14h às 18h. Serão ofertadas vagas nos seguintes cursos: Administração, Agronomia, Arquitetura e Urbanismo, Ciências Contábeis, Direito, Educação Física, Engenharia Civil, Engenharia Mecânica, Engenharia Elétrica, Medicina Veterinária, Pedagogia e Medicina. Mais informações, tais como inscrições, manual do candidato e provas anteriores em: www.fag.edu.br/vestibular.

Programa

Problemas operacionais travam o Compra Direta

Em Cascavel existem 393 agricultores cadastros atualmente

Cascavel - A agricultora Sofia Schigenski está revoltada com o prejuízo em quatro mil pés de repolho que foram cultivados em sua propriedade no Distrito de São Salvador. Segundo Sofia, os produtos seriam repassados para o programa Compra Direta, mas devido à suspensão do sistema no Município, a agricultura teve que descartar a produção. “Estou indignada com o programa. Desde que me cadastrei só consegui receber R\$ 800 com as verduras repassadas. Iniciei em 2013 e no ano passado entreguei até julho. Desde então tudo está parado e com isso perdi minha

plantação”, desabafa.

O último recebimento dos produtos junto ao Município ocorreu em no fim de julho de 2014 como explica a diretora da Secretaria de Agricultura, Leila Marta Martins Viana. “Houve alterações na operacionalização do sistema por determinação do governo federal. Razões estas que ocasionaram todo este período de paralisação”, comenta.

A execução do programa é importante para dinamizar e ajudar na economia dos municípios, além de proporcionar incentivo aos pequenos agricultores. Em Cascavel são 393 agricultores cadastros atualmente. A liberação da nova proposta e da assinatura do termo de convênio ocorreu no fim do mês de janeiro deste ano, segundo informou a Secretaria Municipal de Agricultura. Foram várias alterações e ajuste do novo sistema e me-

todologia, além de procedimentos que estão em andamento no momento. “Em 2015 teremos cinco meses para executar R\$ 1.846.00,00. Temos previsão de compra para o mês de junho deste ano até 30 de outubro”, ressaltou Viana.

No ano passado foram destinados ao programa em Cascavel R\$ 360.616,29. Desde o início do programa até o momento foram destinados ao município R\$ 921.909,29, pois o período de liberação das etapas de recurso tem sido limitado, três meses por ano e não o ano todo.

● ELIANE ALEXANDRINO



LORENA MANARIN

Produtos precisam ser reaproveitados de outras formas desde que programa parou

PRODUTOS ADQUIRIDOS

Os agricultores cadastrados no Compra Direta entregam frutas, hortaliças, panificação, melado de cana de açúcar, mel, frango caipira, arroz, feijão e massas caseiras. Em 2014 foram adquiridas 122 toneladas de alimentos. Hoje 46 entidades são abastecidas pelos alimentos do Programa. O Compra Direta permite a aquisição de produtos com limite anual de até R\$ 8 mil por família cadastrada. Para fazer parte do programa os produtores devem possuir a Declaração de Aptidão ao Pronaf (Programa Nacional de Fortalecimento da Agricultura Familiar) e estar em grupos formais como cooperativas ou associações. Grupos informais também podem participar, mas individualizados. (EA)

Capela Mortuária do Jardim Canadá continua sem nome

Cascavel - A secretária Nelza Gomes está há quase quatro anos reivindicando uma homenagem que seria dada à mãe falecida em 2011, a agricultora Emília de Lourdes Gomes. “Estou há vários anos reivindicando isso. Minha mãe fez tanto por esta cidade e por muitas pessoas, mas o que foi prometido não foi cumprido e a capela segue sem nome”, reforça.

Em 2012 o ex-vereador João da Tropical elaborou um projeto de lei que daria o nome da pioneira à capela mortuária do Jardim Canadá. O projeto foi aprovado pela unanimidade de votos. “Queríamos prestar homenagem aos pioneiros que contribuíram à cidade. Como o Município vinha construindo várias capelas, nosso objetivo foi este. Era para ter saído o nome da mãe de Nelza, mas houve mudanças no legislativo”, diz o ex-vereador.

A capela de 128 metros quadrados teve aproximadamente R\$ 174.240,31 de investimento. O espaço foi construído para atender os moradores do Jardim Canadá, Cancelli e Claudete. Segundo o superintendente da Acesc (Administração Cemitérios e Serviços Funerários de Cascavel), Léo Rigón, a escolha do nome será definida com o apoio do presidente da Câmara de Vereadores. “Houve um equívoco na época da escolha do nome da Capela. Foi escolhido um nome sem saber que já tinha sido feita a primeira escolha. A capela está em funcionamento há um ano e vamos marcar uma reunião com as duas famílias, junto com o presidente da Câmara, para fazer a escolha. Ambas podem ficar tranquilas que haverá a construção de mais capelas”, ressalta.

● ELIANE ALEXANDRINO

TRADIÇÃO GAÚCHA | Fecastchê continua neste domingo em Cascavel



LORENA MANARIN

Aproximadamente 3 mil pessoas devem passar pelo Parque de Exposição Celso Garcia Cid neste domingo durante o 20º Fecastchê, promovido pelo CTG Colorada da Associação Atlética Comercial. O evento teve início na sexta-feira. O evento não é aberto ao público, mas quem fez a inscrição pode conferir roupas, cintos, acessórios e comidas típicas em várias barracas. Ao todo 150 pessoas estão trabalhando na organização da festa. Na tarde de ontem foram realizadas apresentações artísticas. O resultado das apresentações contam pontos classificatórios para a Fepart (Festival Paranaense de Arte e Tradição).

CLIMATIZADORES

Topclima
UM AR DE CONFORTO

TOP 160



TOP 400



TOP 60



Linha Industrial, Comercial e Residencial. Consulte nossa fábrica.

- CONFORTO TÉRMICO
- BAIXO CONSUMO DE ENERGIA
- MELHORA A UMIDADE DO AR
- MELHOR CUSTO X BENEFÍCIO

Telefone | Fax: (45) 3219-6899
topclima@topclima.com.br
topclima.com.br

Rodovia BR 277 - Km 589, 15255 | Cascavel - PR

São Cristóvão I

Com comunidade participativa, bairro tem várias demandas antigas atendidas



Centro Municipal de Educação Infantil Anita Botelho atende a 160 crianças no Bairro São Cristóvão I

Cascavel - Compreendido entre as Avenidas Brasil e Rocha Pombo, Rua Jacarezinho e Rodovia BR-467, o Bairro São Cristóvão I, que segundo o último levantamento populacional, feito em 2010, conta com 9,8 mil habitantes, possui demandas antigas da comunidade atendidas, dentre elas a totalidade de saneamento básico e vias asfaltadas.

O presidente da Associação de Moradores do São Cristóvão, Marcelo Penafiel, come-

mora as conquistas durante o período em que está à frente da entidade, de dois anos e oito meses. Para obter esses resultados, o líder comunitário exalta a ampla participação de moradores em reuniões da associação, como na Pré-Conferência de Saúde, realizada no início do mês.

“O envolvimento da comunidade nos surpreendeu”, lembra Penafiel. O encontro contou com a presença de representantes de outros

bairros, dos quais os moradores se dirigem ao posto de saúde do São Cristóvão em busca atendimento. Cerca de 70 moradores participaram e levantaram 25 propostas que serão levadas para análise do Município, dentre elas, a ampliação da UBS (Unidade Básica de Saúde), criação de novas unidades de saúde e implantação de duas Farmácias Básicas na região.

Há cerca de seis meses, o posto de saúde do bairro,

que não recebia reformas desde 2005, foi contemplado com um investimento na ordem de R\$ 70 mil.

CMEIS

Em termos de estrutura para educação infantil, o bairro dispõe de dois Cmeis (Centros Municipais de Educação Infantil), o Peter Pan, o mais antigo de Cascavel, e o Anita Botelho. No primeiro, a ampliação deve iniciar nos próximos meses. Atualmente, o

estabelecimento atende a 65 crianças e após a construção de nova estrutura essa quantidade deve saltar para cerca de 140. Já o segundo foi entregue no ano passado e atende 160 crianças. “Apesar desse aumento a demanda continua. Sabemos que existem 16 Cmeis que deveriam ser construídos na cidade a fim de zerar a procura”, relata o líder comunitário.

● MARCELO MACHADO



Todo o entorno do ginásio de esportes deve receber calçada neste ano

SEGURANÇA

Assim como ocorre em vários outros bairros, Marcelo Penafiel elenca que o principal problema que a comunidade enfrenta é relacionado à segurança. Roubos em residências e ao comércio são frequentes. “Há algum tempo, chegaram a entrar na casa que fica ao lado do 1º Distrito Policial”, lembra. Penafiel conta que o pedido dos moradores é por maior frequência de rondas, porém, a reivindicação esbarra na falta de estrutura da Polícia Militar. “Em audiência realizada com a PM, nos foi repassado que o efetivo deveria dobrar para atender a demanda atual da cidade e que a corporação aguarda pela liberação de viaturas. Ainda assim, conseguimos a instalação de uma câmera de segurança na Rua Jacarezinho, próximo à Rua Guaraniáçu, o que já contribui para a redução da criminalidade”, relata. (MM)



Marcelo Penafiel está à frente da associação há mais de dois anos



Vidros quebrados no vestiário do Colégio Estadual São Cristóvão

REVITALIZAÇÃO DA ESCOLA

Outro ponto positivo do bairro, a Escola Municipal Adolival Pian, passou por revitalização no ano passado. Vista por fora, a estrutura se assemelha à de estabelecimentos de ensino particulares. Reivindicação antiga da comunidade, uma reforma geral no Colégio Estadual São Cristóvão deve ser liberada nos próximos dias. Em mais de 30 anos de existência, o local recebeu apenas pequenos reparos. Também para este ano está prevista a instalação de calçada em torno do Ginásio de Esportes do Bairro São Cristóvão. (MM)



Unidade Básica de Saúde recebeu investimentos de R\$ 70 mil



UNIPAR... Uma grande Universidade!

- Com mais de 40 anos, a Unipar tem tradição no ensino e rigor científico.
- É a única instituição de ensino superior privada em Cascavel, com título de Universidade conferido pelo MEC.
- Com o diferencial do status de Universidade, tem como compromisso articular o ensino, a pesquisa e a extensão, mecanismos privilegiados na construção do conhecimento.
- Na área da pesquisa, a Unipar desenvolve projetos que contribuem com novas descobertas para a ciência.
- Na extensão universitária, diversos eventos são promovidos, todos voltados à ampliação do conhecimento do aluno e à melhoria da qualidade de vida da comunidade.
- Presente há mais de quinze anos bem-sucedidos em Cascavel, trabalha em sintonia com os anseios de desenvolvimento de sua gente, realizando ações que se projetam por todo o Oeste do Paraná. Com estrutura laboratorial de vanguarda e corpo docente qualificado, segue firme sua trajetória, focada na missão de formar profissionais competentes.
- A Universidade Paranaense está entre as dez maiores e melhores Universidades do sul do Brasil, segundo o Ranking Universitário da Folha de São Paulo.
- A Unipar é tudo isso e muito mais. É um grande espaço para o seu talento!

VENHA CONFERIR. AGENDE SUA VISITA PELO TELEFONE (45) 3321-1300.



ANIVERSÁRIO É UM BRINDE À **MATURIDADE.**

Um ano a mais traz a experiência e a chance de nos próximos 365 dias ser ainda melhor naquilo que fazemos. A Amic completa 31 anos com esse espírito, cheia de vontade de ajudar ainda mais nossos associados. Vamos em frente, somando forças e multiplicando resultados.

Parabéns, Amic! Parabéns, associados!

31 anos de história!



SOMANDO FORÇAS.
MULTIPLICANDO RESULTADOS.

45 3036 5636 | Rua da Lapa, 1927 - Centro | CASCAVEL - PR



Arte na Praça em Missal

Neste domingo ocorre o II Arte na Praça, em Missal, às 14h, com oficinas de hip-hop, jazz, filtro dos sonhos, artesanato, além de pintura no rosto para crianças, slackline e pista de skate. Durante o evento, haverá apresentação do grupo de Maracatu de Foz do Iguaçu. O Arte na Praça proporciona aos moradores diversas formas de lazer integrado a cultura e a arte de uma forma interativa, conforme a coordenadora do evento, Flávia Jackeline Pauli.



Audiência em Nova Aurora

A secretária de Saúde de Nova Aurora, Silvia Brenzan Schlogl, convida toda população para participar da segunda audiência pública de 2015 referente à prestação de contas da secretaria, do período de 01 de janeiro a 30 de abril. A audiência será realizada no dia 29 de maio, às 9h, na Câmara Municipal de Vereadores.

Reação

Oeste contraria crise nacional e aposta em imóveis novos

Crédito da poupança migra para outras aplicações, inclusive imobiliárias

Foz – O período de crescimento acelerado e aquecimento da construção civil foi substituído pela alta dos juros, retração dos gastos públicos e consequente fuga dos compradores. É, mais uma vez, o reflexo da crise financeira do País. Depois de um cenário otimista, o setor enfrenta seu pior momento desde 2003 e o que agravou a situação foi a retirada de recursos da poupança nos últimos meses, a principal fonte de financiamento para moradia.

Economistas não preveem crescimento das contratações até dezembro, e as projeções negativas estão longe de terminar, já que as dificuldades do mercado devem seguir até que haja fôlego nos ajustes fiscais. Entretanto, a região Oeste do Paraná, conforme relato de especialistas, aparentemente contraria as estatísticas nacionais negativas e prevê resultados satisfatórios. A visível migração do dinheiro da poupança, conforme o presidente do Sinduscon/Oeste (Sindicato da Indústria da Construção Civil), Edson de



PIB da construção civil deve encolher 5,5% em 2015, se confirmada a retração

Vasconcelos, é utilizada em outras aplicações, inclusive imóveis. “Quem está comprando nesse período adquire oferta de mercado. Para as imobiliárias é o melhor cenário que existe. Muitas pessoas querem vender e há compradores. O que pode ocorrer é o valor do imóvel cair um pouco, cerca de 20%”, relata. Mesmo diminuindo o preço do imóvel para venda, Vasconcelos garante que não se pode falar ainda em desvalorização.

“Ficou claro que a nova política adotada pelo governo privilegia quem tem imóvel novo. O resultado das mudanças feitas pela Caixa Econômi-

ca será a baixa do estoque do [imóvel] novo”, explica. Em Curitiba, por exemplo, há um estoque de mais de dois anos.

Na região, principalmente Cascavel, próximo de um.

• MARINA KESSLER

NOVA POLÍTICA

O reposicionamento da Caixa Econômica Federal quanto à política de financiamento de imóveis usados, tende, segundo Edson de Vasconcelos, a direcionar a compra de novos. Isso porque o limite de entrada nestes casos permanecerá nos 20%, ao contrário dos usados, em que o comprador financia apenas a metade do valor do imóvel. “Quem estava pensando em comprar um usado, agora já pensa no novo”, diz. (MK)

Corte de vagas formais



O presidente do Sinduscon/Oeste, Edson de Vasconcelos: baixa no estoque de novos

O corte nas vagas formais de trabalho chegou a 73 mil somente nos quatro primeiros meses deste ano, setor líder nas estatísticas de demissões em todo o País, conforme o Cadastro Geral de Empregados e Desempregados.

No Paraná, a situação de desemprego é a mesma. No mês de abril foram 11.470 desligamentos, fechando com um saldo negativo (-632). No acumulado do ano, foram mais de 49 mil demissões. Ao Oeste, o mesmo problema: diminuição de 148 postos de trabalho em abril e de 293 vagas desde janeiro.

Apesar disso, Vasconcelos comenta que com as projeções positivas para a venda de imóveis novos no Oeste, os desligamentos no setor podem diminuir. “As demissões acontecem principalmente quando a demanda maior é por usados. Quando há uma grande procura por novos, será necessário construir, e consequentemente, contratar funcionários”. (MK)

AUMENTO DE 15%

Técnicos em transações imobiliárias de Foz do Iguaçu apostam numa reação no segundo semestre do ano, porém, confirmam as dificuldades dos primeiros meses de 2015, que ocasionaram queda de 30% no comércio de imóveis novos. “Em março realmente estava bem difícil, principalmente no fim do mês. A primeira quinzena de abril também foi bem parada”, lamenta o técnico Fabio Rafael dos Santos. Apesar de um crescimento quase insignificante, maio traz um pouco de esperança ao setor. “Parece que agora o cenário está mudando, aqueceu novamente. Mas, isso não garante estabilidade no mercado”, ressalta. A reação, segundo ele, já contabiliza um aumento de 15% nas vendas. Fabio atrela a insegurança ao acréscimo das vendas, já que agora os compradores estão receosos de que as mesmas mudanças que ocorreram no processo de financiamento de usados sejam aplicadas aos imóveis novos.

Na fronteira, a maior demanda é por casas de até 60 metros quadrados, por meio do programa Minha Casa Minha Vida. Os valores variam entre R\$ 145 mil a R\$ 160 mil. Mesmo antes do limite de entrada em financiamentos para aquisição de imóveis usados passar de 20% para 50%, a procura por novos era de oito casos em dez.

RENOVE A SUA FROTA
COM VEÍCULOS PADRÃO
PRINCESA DOS CAMPOS

Surpreenda o seu mercado.

Ligue (42) 3220-3500 ou acesse
www.princesadoscamos.com.br/negocios



Princesa dos Campos



Casas rurais

Orçamento para novas moradias não é liberado

Cascavel - A construção de novas casas rurais em todo o Paraná depende do repasse de recursos federais. Até o momento não houve confirmação de quanto será liberado pela União para atender famílias que vivem no campo. A Cohapar (Companhia de Habitação do Paraná) tem como meta para este ano projetos para 5.638 moradias. Somente nos municípios da região Oeste, a expectativa é de 969 unidades habitacionais.

Segundo a assessoria de imprensa da Cohapar, os recursos para as obras serão anunciados após o lançamento da 3ª etapa do Programa Minha

Casa Minha Vida. “A previsão é de que isso ocorra no mês de julho. Atualmente os agentes financeiros não estão contratando novas unidades, pois aguardam o lançamento oficial desse programa”.

Nesta etapa o Programa apresentará novas cotas por regiões e reajuste nos valores de subsídio. “Os valores atuais são insuficientes para edificação das unidades, dada a defasagem dos custos de material de construção e mão de obra”, afirma a Cohapar.

EM QUATRO ANOS

No período de quatro anos foram construídas 1.009 ca-

sas entre os municípios que pertencem ao escritório regional de Cascavel. O número corresponde a 78% do total de obras iniciadas em 2011 na região Oeste por meio do PNHR (Programa Nacional de Habitação Rural). Outras 469 unidades habitacionais seguem em fase de construção.

Atualmente a Cohapar atua como entidade organizadora no PNHR e conta com 3.560 unidades habitacionais em obras. No último ano foram inauguradas 1.921 casas.

● ROMULO GRIGOLI

Santa Terezinha inaugura nova agência dos Correios

Santa Terezinha - Os clientes dos Correios em Santa Terezinha de Itaipu contarão com novo local para acesso às soluções da empresa.

Na segunda-feira, serão inauguradas as novas instalações da agência no município, que passa a atender o público na rua dos Expedicionários, 865, Centro. O diretor regional dos Correios no Paraná, Areovaldo Fi-

gueiredo, participará da solenidade, às 14h.

A nova unidade dispõe de 170 metros (mais do que o dobro da área da agência anterior), ambiente climatizado, dois

guichês, oferecendo os serviços de atendimento e distribuição. O imóvel segue também os atuais padrões visuais, de acessibilidade e ergonomia adotados pelos Correios.

7 empresários é o que os Correios têm hoje em Santa Terezinha de Itaipu

4 deles são carteiros, 2 atendentes e 1 gestor

5,5 mil clientes são atendidos por mês no município

3 mil objetos postais são entregues por dia

UTFPR debate sobre demandas regionais

Santa Helena - A Caciopar é uma das entidades regionais convidadas pela direção do câmpus da UTFPR, de Santa Helena, para participar de sessão plenária do Fórum Empresarial e Comunitário na próxima segunda-feira, a partir das 14 horas. A Coordenadoria será representada pelo vice-presidente Leoveraldo Curtarelli de Oliveira e pelo coordenador de Agronegócio, Elias Zydek.

O convite à Caciopar parte do diretor do câmpus, Carlos Alberto Mucelin. A finalidade do fórum é debater aspectos associados à ampliação da estrutura, principalmente ao que se refere a novos cursos de graduação. Há interesse da UTFPR de observar demandas regionais com base, entre outros, no Oeste em desenvolvimento.

Formado pela Itaipu, Amop, Sebrae, Caciopar, PTI e Fiep, além de cooperativas e instituições de ensino, o Oeste em desenvolvimento tem por proposta contribuir para conduzir a região a um novo estágio no seu processo de desenvolvimento.

Para uma feijoada completa, só falta os convidados.

ingredientes para

FEIJOADA

COOPAVEL



Panorama regional

regional@oparana.com.br

Feira hospitalar

O superintendente do Hospital Bom Jesus, de Toledo, Thiago Stefanello, e o diretor clínico Elias Filho, participaram da Feira Hospitalar 2015, em São Paulo. A finalidade foi trocar experiências e buscar informações com os profissionais dos hospitais Albert Einstein e Sírio-Libânes. Na oportunidade, foi possível conhecer novas tecnologias e fechar parcerias para otimizar trabalhos do Bom Jesus, conforme Thiago (dir. na foto).



Digital

Nova Aurora restabelece pontos de acesso à internet danificados devido a raios que atingiram a região. Os equipamentos que queimaram faziam a distribuição do sinal nas localidades de São José dos Locks, Palmítópolis e proximidades do Bailanta. Depois de vencer etapas técnicas e legais foi possível colocar os pontos em atividade.

Comunitário

Cento e catorze casais começam preparativos para a regularização de sua relação conjugal. As cerimônias do casamento coletivo começam em 6 de junho e serão divididas por regiões de acordo com as áreas de atuação dos Centros de Referência em Assistência Social.

Tutelar

O prazo de inscrição a candidatos interessados em disputar vaga na eleição do Conselho Tutelar de Vera Cruz do Oeste foi prorrogado. Agora, os candidatos têm até dia 1º de junho para se inscrever. Os interessados deverão formalizar o pedido na sede do Conselho dos Direitos da Criança, na Secretaria de Assistência Social. Vera Cruz elegerá cinco titulares e cinco suplentes. A eleição será em 4 de outubro.

Conferência

Marechal Cândido Rondon realiza terça-feira a 8ª Conferência dos Direitos da Criança e do Adolescente. O

evento terá como tema Política e Plano Decenal dos Direitos Humanos de Crianças e Adolescentes. Será no auditório do Tribunal do Júri da União, das 8h às 12h e das 13h30 às 17h30.

Precisão

Professores e acadêmicos que participaram da 4ª Reunião Paranaense de Ciência do Solo, em Cascavel, estiveram em Tupãssi para conhecer o programa da Agricultura de Precisão. O projeto em desenvolvimento no município é parceria entre prefeitura e governo estadual que proporciona a tecnologia a pequenos agricultores.

Coleta

Secretaria de Agricultura estabeleceu novo cronograma de coleta de lixo nos bairros Flor da Serra e Jardinópolis, em Serranópolis do Iguaçu. O novo roteiro passará a valer a partir de 1º de junho. A coleta em área urbana será separada por resíduos recicláveis e orgânicos.

Merenda

Santa Terezinha prioriza a qualidade da merenda servida nas escolas da rede municipal. Além de saudável e nutritiva, ela é complementada pelos programas de aquisição de alimentos e de fortalecimento da agricultura familiar.

Exército

Está agendada para quarta-feira, na Itaipu, cerimônia de repasse de novas viaturas à unidade do Exército Brasileiro que dá suporte a atividades no Paraguai.

Maripá lança desafio

Em alusão ao Dia do Meio Ambiente, em 5 de junho, a Sala Verde da Biblioteca Pública Cidadã de Maripá propõe desafio aos usuários. Para participar, deve-se responder à seguinte pergunta: O que você pode fazer, na sua casa, na escola, no trabalho e na vida, para melhorar e preservar o meio ambiente? Os participantes que responderem concorrerão a dez livros com títulos e gênero variados, que serão sorteados entre as pessoas que refletirem sobre o meio ambiente e pensarem em um futuro melhor. A pergunta pode ser respondida na página do Facebook do Projeto Leia Maripá no facebook.com/LeiaMaripa, ou no Blog da Biblioteca bibliotecamaripa.wordpress.com ou ainda pessoalmente na Biblioteca.



Contrabando de videogames

Uma grande quantidade de videogames ilegalmente trazidos do Paraguai foi apreendida na BR-277. A ação foi desenvolvida no posto da PRF de Santa Terezinha de Itaipu e a mercadoria estava escondida em meio a um carregamento de farinha de trigo em uma carreta com placas de Tubarão (SC). O motorista disse que receberia R\$ 2.500 para levar a carga até São Paulo.

Cascavel

Colisões contra objetos fixos representam 4% dos acidentes

Cascavel - A morte de Paulo Anderson Riberito Marchezini, na madrugada de sexta-feira, revela um dado nada positivo no trânsito de Cascavel. Dos 1.088 acidentes registrados até a manhã de ontem, praticamente 4% foram de choques contra anteparo, ou seja, quando as batidas são contra árvores, postes ou semáforos. Foram 40 colisões desse tipo em 2015 e que já resultaram em duas mortes.

Levantamento do Corpo de Bombeiros indica que igual período do ano passado foi menos violento, com o registro de apenas uma morte. Já em relação aos acidentes, até o dia 22 de maio do ano pas-

Todo ano de 2014	
Acidentes	2.856
Choques	131
De 1º de janeiro a 22 de maio de 2014	
Acidentes	1.157
Choque	52
De 1º de janeiro a 23 de maio de 2015	
Acidentes	XXX
Choque	40

sado haviam sido contabilizados 1.157, sendo que destes 52 foram de choque contra anteparo. Em 2015 houve, portanto, um aumento de 23%.

•TISSIANE MERLAK

DANOS MATERIAIS

Esses acidentes também causam outro problema grave: o prejuízo financeiro. Segundo dados da Cettrans (Companhia Cascavelense de Transporte e Trânsito), em todo o ano passado e até a última sexta-feira foram destruídos sete semáforos e 50 placas de sinalização na cidade. Acidentes desse tipo têm custo aproximado de R\$ 30 mil, que é pago, na maioria das vezes, pelo motorista causador. Caso o condutor não se apresente, é feita uma busca para identificá-lo, mas se isso não der resultado quem paga a conta é o conjunto da população.

Já os acidentes envolvendo postes foram 58 ao longo de todo o ano passado e 22 desde o início de 2015. Segundo a Copel (Companhia Paranaense de Energia), os prejuízos variam entre R\$ 1,3 mil e R\$ 5 mil, já que os postes possuem diferentes estruturas. Existem casos, inclusive, de veículos que acabam enroscando em cabos de energia e provocando a derrubada de mais de um poste. Quando um acidente desse tipo acontece é aberto um processo administrativo e o motorista, uma vez identificado, é cobrado.



Somente neste ano 22 postes já foram derrubados por motoristas em Cascavel

PRF recupera caminhonetes roubadas

Cascavel - A Polícia Rodoviária Federal deteve em flagrante, ontem, sete pessoas que integravam um comboio de três veículos, dois deles com alerta de roubo, e que viajavam com destino ao Paraguai. A abordagem ocorreu em Guaraniaçu, no quilômetro 531 da BR 277.

Os policiais rodoviários recuperaram duas caminhonetes, uma Mitsubishi L200 Triton roubada na terça-feira (19) em Itapema (SC), e uma Volkswagen Amarok roubada na quarta-feira (20) em Itajaí (SC). As duas estavam com placas clonadas. Foi apreendido ainda um terceiro veículo, um Volkswagen Parati, que fazia ao papel de batedor.

Entre os presos estão cinco



O grupo tinha como destino a cidade paraguaia de Pedro Juan Caballero

homens e uma mulher. Uma adolescente de 13 anos de idade foi apreendida. Um dos homens é de nacionalidade paraguaia. Os comprovantes de pagamento de pedágio confirmaram que o grupo andava em comboio desde Santa Catarina.

Ao consultar os aparelhos celulares dos presos, os policiais encontraram mensagens escritas em espanhol com tratativas sobre valores para a venda dos veículos roubados.

O grupo tinha como destino a cidade paraguaia de Pedro

Juan Caballero e um dos presos já tinha 22 passagens pela polícia por diversos crimes, entre eles estelionato, furto, violência contra mulher e estupro. Outro tinha 15 passagens por crimes como roubo de automóvel e tráfico de drogas.

panorama policial

Capotamento

Um veículo Palio ocupado por quatro pessoas capotou na madrugada de ontem embaixo do viaduto que dá acesso à Rua Jorge Lacerda, sob a rodovia da BR-467, em Cascavel. Duas jovens ficaram feridas: Suelen da Silva, de 20 anos, e Daliane Modesto Bedolini, de 18. Ambas receberam atendimento do Siate e depois foram conduzidas à UPA (Unidade de Pronto Atendimento) do Jardim Veneza.

Notas falsas

Juliana Gimenes, 18 anos, e Adriano Lucas da Silva, 20 anos, foram presos em flagrante com notas falsas no Bairro Sítio Cercado, em Curitiba. Eles são suspeitos de enganar comerciantes da região. Com a dupla foram encontrados mais de R\$ 1 mil em notas falsas. O casal vai responder a processo e corre o risco de ser condenado a até 12 anos de prisão.

Tráfico de drogas

A PRF prendeu na noite da sexta-feira um homem de 21 anos, natural de Santa Terezinha de Itaipu, por tráfico de drogas. Ele era passageiro de um ônibus de linha que ia de Foz do Iguaçu para Curitiba. Em sua bagagem foram localizados aproximadamente 12 quilos de maconha.

Um morto e dois feridos

Um veículo trafegava em altíssima velocidade pela Avenida Jules Rimet, em Foz do Iguaçu, colidiu em um poste na madrugada de ontem. Renato de Oliveira Santana, de 24 anos, e Elvis de Oliveira, de 23, foram encaminhados ao Pronto Socorro do Hospital Municipal. A terceira vítima identificada como Douglas Padilha Rodrigues, de 38 anos, morreu no local.

Rapaz morre em acidente

Um rapaz de 24 anos morreu em um acidente sexta-feira à noite na PR-239, próximo à Vila Rural Raio de Luz, em Assis Chateaubriand. A batida envolveu um veículo Fiat Strada e uma moto Yamaha Fazer. O motociclista Marcelo Afonso chegou a ser socorrido pelo Samu, mas morreu no hospital.

Atropelado por moto

Um homem de 63 anos foi atingido por uma moto na manhã de ontem na BR-277, próximo ao viaduto da Carelli, em Cascavel. Jadir Antonio Hudfel teve uma fratura exposta na perna, foi atendido pelos socorristas e encaminhado ao HU.

Diversidade de expositores engrandece o FIT Cataratas



Evento reunirá grandes expositores nacionais e internacionais e será realizado em junho

Foz do Iguaçu - O FIT (Festival de Turismo) das Cataratas chega à sua décima edição com a façanha de reunir grandes expositores nacionais e internacionais, além de atrair novas marcas. O evento, que será realizado de 17 a 19 de junho em Foz do Iguaçu, já está praticamente com todos os espaços comercializados ou reservados.

A feira tem confirmada a

participação de operadoras e agências de turismo, destinos e atrativos turísticos, entidades e órgãos governamentais do setor, hotéis, companhias aéreas, entre outras empresas do segmento. A expectativa para este ano é também superar o recorde de 600 marcas expositoras, que devem ser vistas por seis mil visitantes.

Entre os destinos internacionais estão confirmados

República Dominicana, Uruguai, Peru, Argentina e Paraguai. “As participações do exterior confirmam a relevância do evento como um dos mais importantes da América do Sul”, afirma o coordenador do FIT Cataratas, Paulo Angeli.

O FESTIVAL

O 10º Festival de Turismo das Cataratas será realizado

de 17 a 19 de junho, no Raíon Palace Hotel & Convention Center, em Foz do Iguaçu. É uma realização da Secretaria Municipal de Turismo, com organização da De Angeli Feiras & Eventos, com o apoio estratégico do Ministério do Turismo e Paraná Turismo, e patrocínio da Itaipu Binacional, Sebrae Nacional, Fecomércio Paraná e Fundo Iguaçu.

Cascavel viverá emoções de “O Mundo de Nárnia”

Cascavel - O País de Aslam aproxima-se cada vez mais de Cascavel e trará “O Mundo de Nárnia”, evento que começará na próxima sexta-feira, às 18h, no bloco “D” da Univel. Trata-se de uma iniciativa inédita no Oeste do Paraná e que reunirá fãs e estudiosos de Clive Staples Lewis (mais conhecido como C. S. Lewis), escritor norte-irlandês

que é referência mundial em literatura fantástica.

Seu maior sucesso – a trilogia “As Crônicas de Nárnia” – estará em evidência na programação, que contempla, entre outras atrações, palestras, cinema, música, cenários especiais, games, cosplay, teatro, gastronomia, literatura e artes plásticas. Oficialmente, a programação encer-

ra-se domingo (31), mas “O Mundo de Nárnia” continuará por muito tempo na vida de milhares de estudantes de escolas públicas.

A biblioteca das instituições onde eles estudam receberão doações de livros de C. S. Lewis. Estes serão comprados com o lucro líquido do evento, que tem como objetivo principal incentivar a leitura

de obras de inquestionável bom gosto entre o público infanto-juvenil.

MAIS INFORMAÇÕES

Para saber como participar e ter mais informações sobre “O Mundo de Nárnia”, acesse mundodenarnia.com.br, pela fan page facebook.com/narniacascavel ou pela página instagram.com/narniacascavel.

OSP comemora 30 anos com duas apresentações no Guaíra

Curitiba - A OSP (Orquestra Sinfônica do Paraná) comemora no próximo dia 28 de maio 30 anos de existência. E para marcar essa data tão especial, a orquestra fará, sob a regência do maestro José Maria Florêncio e com a participação especial do oboísta Alex Klein, duas apresentações: uma neste domingo, às 10h30, e outra na quinta-feira (28), às 20h30, no Teatro Guaíra, com a execução de obras de Tchaikovsky, Strauss e Sibelius. Os

ingressos custam R\$ 20.

Criada em 1985, durante a gestão do então governador José Richa, a orquestra é fruto da dedicação de músicos e gestores culturais que acreditaram na importância para o Estado de ter sua própria sinfônica.

Desde seu primeiro concerto, em 28 de maio de 1985, a OSP coleciona muitas histórias e o reconhecimento do público e da crítica. São mais de 1.200 apresentações em diversas cidades brasileiras,

além de quatro discos e um DVD gravados este em parceria com a banda de rock curitibana Blindagem. Seu acervo possui 1.170 obras catalogadas e executadas nos mais diversos estilos, incluindo composições dos períodos clássico, romântico, barroco e contemporâneo.

Concertos comemorativos serão comandados pelo maestro José Maria Florêncio



Nostalgia e incentivo à leitura em Medianeira

Medianeira - Os famosos livros da Coleção Vaga-Lume, da editora Ática, serviram como base para o atual projeto de incentivo à leitura do Colégio Medianeira. Aproximadamente 240 crianças entre nove e dez anos matriculadas no 5º ano escolar, conheceram as obras que fizeram parte da infância de seus pais e mergulharam no mundo de aventura dos livros infanto-juvenis.

A professora Suzana Lima conta que o trabalho ainda está em andamento e que segue a metodologia de leitura acompanhada. “Percorremos capítulo por capítulo, página por página, desvendando o enredo e a própria estrutura narrativa explorada pelos autores. Para as crianças falamos em segredos de escrita”, comenta.

Para completar o projeto, o colégio reuniu notícias sobre a coleção, depoimentos de estudiosos da literatura e, principalmente, testemunhos de pais e professores que cresceram acompanhados desses livros.

“De quebra os alunos ainda descobriram que livro bom não precisa ter capa dura ou papel couché, pode ser amarelinho e meio rasgadinho, mas o que importa mesmo está no interior”, observa a professora Priscila Dias, que também é responsável pelo projeto. “Um livro como ‘Aventuras de Xisto’, por exemplo, remete a ‘Dom Quixote’, aponta o caminho para a biblioteca e vemos que as crianças estão trilhando. Redescobriram os livros dos pais, dos avós, dos tios e da escola. A Vaga-Lume continua funcionando na conquista de novos leitores”, lembra.

Canal I

Na ponta da agulha o filme sobre a vida de Edir Macedo

Por: Flávio Ricco

Colaboração: José Carlos Nery

Fontes da Record confirmam uma informação que circula no meio cinematográfico de que um roteirista estrangeiro, nome consagrado do cinema

mundial, será convidado para tocar o filme sobre a trajetória de Edir Macedo, desde a sua infância em Rio das Flores, município fluminense, até os dias atuais. Fala-se até na existência de uma lista com quatro nomes prováveis. Além

disso, já existe também a busca por uma produtora e uma distribuidora de fora, até em função do sucesso do livro "Nada a Perder" em diversos países. Pelo lado brasileiro, sabe-se que o diretor Alexandre Avancini também

será convidado a participar dos trabalhos. E também no campo das especulações, é bem comentado o nome do ator Ângelo Paes Leme, para fazer o papel do líder da Universal em pelo menos uma fase da sua vida.

bate-rebate

- A direção da Rede TV! ainda não sabe o que fazer com o apresentador Zé Luiz, agora que o "Muito Show" acabou...
- ... Ele tinha acabado de renovar contrato com a emissora...
- ... Quanto aos demais profissionais, serão aproveitados em outros programas, como o "TV Fama".
- Porco no "MasterChef", cachorro falante no "Melhor pra Você" e o "Louro José" na Ana Maria Braga...
- ... O que será que ainda vem por aí na nossa televisão?
- I Paloma Bernardi também entrou no esquema de contrato por obra na Globo...
- ... Aliás, contrato longo, tanto na Globo quanto na Record, está virando uma espécie de animal em extinção...
- ... "Lampião", com Paulo Goulart Filho à frente do elenco, ganhará versões no teatro (musical) e no cinema...
- ... Os dois projetos entrarão em produção na temporada de 2016.
- Aline Midlej, ex-"Café com Jornal", está envolvida em uma série de reportagens especiais para o "Jornal da Band".

c'est fini

Com José Loreto vivendo o campeão de MMA, as filmagens do longa sobre a trajetória de José Aldo terão início dentro de 30 dias. O elenco está fechado. Ficamos assim. Mas amanhã tem mais. Tchau!

Novo programa



A Rede TV! estreia amanhã, às 9h40, o "Melhor pra Você", sob o comando de Celso Zucatelli, Edu Guedes e Mariana Leão (foto), mesclando jornalismo e entretenimento. É uma grande aposta da emissora com o claro objetivo de mexer com a audiência. À coluna, Mariana contou que está bastante feliz com o projeto, mas muito ansiosa e que seu trabalho não ficará limitado ao estúdio. "Não vou deixar de ser repórter. Também vou estar nas ruas, conhecendo e vivendo histórias", avisa a jornalista, que recebeu sinal verde da direção para atuar dentro e fora do estúdio.

TV TUDO

Lembra daquela?

A que o Marcelo Rezende reclamou da audiência baixa na passagem do "Programa da Tarde" para o "Cidade Alerta"? E que o reality dos "gordinhos" era uma tragédia. Então, embora ninguém admita oficialmente, existe sim um estudo na Record para colocar uma novela no meio deles.

Na oportunidade

Ainda em meio àquela bronca, o Marcelo chegou a sugerir a exibição de uma reprise de "A Escrava Isaura" antes dele, para alavancar melhor o seu horário. É isso que está sendo pensado. Fala-se até que o "Programa da Tarde" poderá, diante disso, ter a sua duração encurtada em alguns minutos.

Acabar com isso

Se os mais recentes comentários internos prevalecerem, uma orientação da Globo irá evitar que um mesmo profissional faça duas, e às vezes até três, coisas ao mesmo tempo na emissora. Entende-se que com um elenco tão numeroso à disposição não há necessidade disso.

Para se ter uma ideia

Os casos de duplicar ou até triplicar funções são vários, mas apenas como exemplo, a Rafaela Brites. Ela está no "Mais Você" e "SuperStar", além de apresentar uma versão do reality musical na internet. Ou o Marcos Veras, no "Encontro" e "Babilônia" ao mesmo tempo. A medida visa otimizar mais o "cast" de contratados da casa.

Primeiro dia

Começam neste domingo as transmissões do tênis de Roland Garros no BandSports. Os trabalhos, ao vivo, e em HD, diretas de Paris, nesses próximos 15 dias serão iniciadas sempre às 6 horas da manhã, prosseguindo sem interrupção até às 4 horas da tarde.

Importante

Ao longo de Roland Garros, quando a competição começar a se afunilar, a Bandeirantes passará a transmitir os principais jogos. Incluindo-se aí as semifinais e a final em 7 de junho.

Se colar...

Sabe aquela situação em que alguém força uma barra para não fazer determinada coisa? Um pedido que certamente será recusado? Dizem que foi exatamente isso que rolou, em março, quando a Globo chamou Ivete Sangalo para conversar sobre o segundo "SuperStar".

...Colou

De acordo com pessoas próximas, após a emissora demitir a "tropa" da cantora, ela resolveu também abandonar o barco, mas de uma forma bem elegante. Colocou sua proposta na mesa, pediu alto, ouviu um "Não" e vida que segue. Oficialmente, a Globo informou que tudo foi resolvido "em decisão mútua". E Sandy entrou em cena.

Teatro (1)

O ator e diretor Luciano Andrey, após "Alto Astral", retomou seu trabalho nos preparativos de um musical baseado na obra "Orgulho e Preconceito", de Jane Austen, mas que será embalado por clássicos de Chitãozinho e Xororó. Por aqui, vai se chamar "Nuvem de Lágrimas" e tem estreia prevista para setembro. O espetáculo trará a história de Elizabeth Bennet e Fitzwilliam Darcy da Inglaterra do século XIX para o interior do Brasil. Andrey vai apenas dirigir.

Teatro (2)

Vários nomes já estão sendo sondados para o elenco de "Nuvem de Lágrimas". Falam inclusive que este projeto irá contar com a participação de Monica Iozzi, atualmente no "Vídeo Show", mas a equipe do musical não confirma. Ou ainda não quer confirmar.

O BOSTON MEDICAL GROUP JÁ ATENDEU

MAIS DE 1 MILHÃO DE HOMENS NO MUNDO.



*33 MILHÕES DE HOMENS NO BRASIL TÊM ALGUM GRAU DE DISFUNÇÃO ERÉTIL.

26% DOS HOMENS SOFREM COM A EJACULAÇÃO PRECOCE.

FAÇA A VIDA VALER A PENA, NÓS PODEMOS AJUDAR.

LIGUE AGORA 0800 205 1900 SIGILO ABSOLUTO.

Sexo é vida

Responsável Técnico:
Dr. Reginaldo Saleli - CRM: 8869

BOSTON
MEDICAL GROUP
LÍDER EM SAÚDE SEXUAL MASCULINA

Resumo de Novelas

MALHAÇÃO (Globo, 17h50)

SEGUNDA

Franz pensa em confrontar Mari e Jeff, mas fica intimidado com a presença de Wallace. Pedro aceita ajudar Karina em seu plano para encontrar Zé Ernesto e desmascarar Lobão. Franz surpreende Mari e Jeff ao declarar que não quer saber de Joaquim.

TERÇA

Lincoln se desespera e acusa Jeff de mentiroso. Mari desiste de cantar na Batalha Musical. Cobra fala com a mãe ao telefone e se emociona. Bianca cuida do figurino de João para a apresentação da Batalha Musical. Delma chega com Tomtom na Aquazen e Roberta incentiva Marcelo a se aproximar da filha.

QUARTA

Jeff faz as pazes com Lincoln e a família se une novamente. Vicki se insinua para João, que afirma amar Bianca. Hei-

deguer seduz Lucrécia e Cobra afirma para Edgard que ele está com ciúmes da professora.

QUINTA

Karina consegue alcançar o celular e envia uma mensagem para Zé Ernesto adiando o encontro. Pedro se apressa para encontrar Karina. Marcelo discute com Roberta e decide ajudar Delma no Perfeitão. Roberta discute com Marcelo, que decide terminar o relacionamento dos dois. Karina consegue remarcar um encontro com Zé Ernesto na Khan.

SEXTA

Luiz entra na Khan, mas Pedro, Rominho e Luka conseguem disfarçar e esconder Zé Ernesto. Roberta sofre pelos sonhos frustrados. Pedro não consegue fazer com que Zé Ernesto confesse sua armação com Lobão.

SETE VIDAS (Globo, 18h30)

SEGUNDA

Isabel afirma a Luís que precisa pensar sobre o beijo dos dois. Miguel revisita a casa de Alfonso e Adela, na Patagônia, com Júlia e Felipe. Isabel fala com Lígia sobre o beijo em Luís e ele pede apoio a Esther. Aníbal recusa uma proposta de emprego a quem de sua capacidade, mas esconde o motivo de Guida.

TERÇA

Pedro explica seu relacionamento com Júlia para Tais, que pede para ficar sozinha. Júlia afirma a Felipe que não está pronta para se envolver com alguém. Luís revela a Isabel que decidiu se separar de Branca. Pedro pede ajuda a Vicente e Luísa conforta Tais. Marlene conta a história de sua gravidez para o livro de Lígia.

QUARTA

Vicente e Luísa se declaram um para o outro. Miguel se despede de Alfonso. Júlia revela a história que Miguel lhe contou para Felipe e os dois acabam se rendendo à paixão. Luís explica sua separação para os filhos. Irene compra mais presentes para Diana, que desconfia. Lauro e Isabel viajam. Diana dá à luz ao lado de Irene.

QUINTA

Pedro fica desconcertado ao ver Felipe e Júlia juntos. Vicente procura Luísa com

BABILÔNIA (Globo, 21h10)

SEGUNDA

Regina pergunta o que Beatriz tem para falar com Diogo. Diogo vai para o altar esperar Gabi. Começa o casamento de Diogo e Gabi. Inês faz a mudança junto com Celina e Alice. Beatriz assiste a cerimônia escondida. Dora esbarra com Beatriz quando sai pelos fundos da igreja e a chama de assassina.

TERÇA

Inês fica furiosa com a presença de Otávio, que ela conheceu em Dubai. Pedro fica resabiado com Otávio. Otávio diz a Beatriz que ela pode contar com ele. Beatriz fala sobre Aderbal para Otávio. Diogo e Gabi curtem a nova vida de casados. Inês vai ao salão e fica sabendo do que aconteceu com Beatriz no casamento.

QUARTA

Aderbal estranha a presença de Otávio em seu encontro com Beatriz. Olga pede que Vinícius e Bento apoiem Murilo. Luís Fernando observa Vinícius e Regina, enciumado. Helô visita Alice em seu trabalho. Wilma vê a foto da pulseira roubada no dia do assassinato de Cristóvão e diz a Rafael que já viu a joia antes.

QUINTA

Firmino diz a Beatriz que é surpreendente a digital ter sido preservada durante tanto tempo. Evandro tenta se aproximar de Guto, mas ele evita. Murilo pede que Helô o ajude a se encontrar com Alice. Luís Fernando entra escondido na casa de Regina e aguarda a chegada de Vinícius. Luís arma para Vinícius achar que ele passou a tarde com Regina. Vinícius conta a Regina o que aconteceu e garante que acredita nela.

SEXTA

Capítulo não fornecido pela emissora

SÁBADO

Capítulo não fornecido pela emissora

I LOVE PARAISSÓPOLIS
(Globo, 19h30)

SEGUNDA

Soraya proíbe Gabo de ameaçar seu filho. Bruna pergunta a Natasha o motivo de seu interesse por Tomás. Jurandir sem querer diz a Tomás que Mari está viva. Soraya conta a Benjamin sobre a procuração que Isabelita fez em seu nome. Natasha pede dinheiro a Tomás para não contar aos filhos do médico que ele tem uma filha que mora em Paraisópolis.

TERÇA

Deodora se desespera à procura da filha no Centro Cultural. Benjamin e Grego saem à procura de Lilica nos escombros e conseguem resgatar a menina. Rosicler acusa Timbó de desviar dinheiro do Centro Cultural.

Cícero expulsa Timbó de sua casa. Mari e Benjamin ficam juntos.

QUARTA

Clarice não gosta de ver Natasha em sua casa. Paulucha repreende Máximo por ter se aproximado de Grego. Benjamin afirma a Mari que investigará o acidente e promete colocar Grego na cadeia caso descubra seu envolvimento. Gabo demite Raul por justa causa. Paulucha pede a Grego que se afaste de Máximo.

QUINTA

Mari sofre ao ver Margot beijando Benjamin. Isabelita se esconde em Paraisópolis, na casa de Deodora. Benjamin tenta convencer Margot de que é hora de seguir seu caminho. Júnior entrega o bilhete escrito por Isabelita, avisando a filha que fugiu de casa.

Beatriz escapa de ser linchada no casamento de Diogo

Beatriz (Gloria Pires-foto) vai passar por um grande apuro no capítulo desta segunda-feira da novela Babilônia. A megera decide ir ao casamento de Diogo (Thiago Martins) com Gabi (Kizi Vaz), e será surpreendida pela viúva de Cristóvão ao deixar a igreja. "Assassina! Você matou meu marido e vem no casamento do nosso filho? Como você tem coragem de aparecer aqui?", apontará Dora (Virgínia Rosa). Beatriz só não será linchada porque Rafael (Chay Suede) levará a arquiteta embora. Ao mesmo tempo, Vinícius (Thiago Frago) e Paula (Sheron Menezes) conseguirão acalmar os ânimos.



GRANDE LANÇAMENTO
"DESAFIOS E ENIGMAS DOS TRONOS"
Nas bancas* e livrarias.
*SOMENTE BANCAS DA GRANDE SÃO PAULO.

SOLUÇÃO ANTERIOR

P	L	O	D	A	L	U	A	C
S	O	L	O	D	A	L	U	A
L	A	N	D	L	I	N	A	
P	O	R	E	S	E	T		
V	A	S	A	R	A	M	I	
D	B	I	T		N			
O	P	I	N	A	B	G		
C	A	U	S	A	D	O	R	A
B	A	M	B	O	I	E		
A	A	E	M	E	C			
C	A	R	I	A	R	A		
A	R	S	L	C	M			
T	E	R	F	L	A	P		
V	E	S	T	I	A	R	I	O

PALAVRAS CRUZADAS DIRETAS

Sistema digital de controle de entrada e saída de funcionários		"Banco", em BNDES		Organismo como a tênia (Biol.)		Uma das direções das cruzadinhas		Técnica de recuperação de áreas com vegetação devastada	
								O carro zero	
A criança presenteada no Natal		Expressão de espanto		Dom (abrev.)					
Elemento				Prova, em inglês					
				Queijo apreciado em petiscos à milanesa		Mídia que lançou Xuxa (abrev.)			Tipo de transferência bancária
Cartel sediado em Viena (sigla)						Nutriente cuja falta pode causar bócio			
				"Metade", em "semicírculo"				Identidade visual dos filmes de Almodóvar	
Mar, em inglês		Conteúdo do boletim escolar (pl.)				Animal-símbolo da Noruega			
								Última nota musical	
Caridosa									
Divisão da enciclopédia						Movimento que reivindica a reforma agrária			
						Consumir (algo) inteiramente			
Arma do Exército que faz uso de obuses				Rival do Grêmio gaúcho (fut.)		Alberto Dines, jornalista e escritor			Tenda, em inglês
Sugestivo									
Pintor que tem seus motivos coloridos reproduzidos em artigos decorativos		Esteréotipo do aluno estudioso (inglês)		Registro da vítima de assalto (sigla)		Explosivo usado na demolição de prédios		(?), seca e oleosa: tipos de pele	
		Metro (símbolo)							

SEXTA
Gabo oferece a Margot um cargo executivo na Pilartex com autonomia para fazer o que bem entender. Danda engole o anel de noivado que Lindomar colocou em um doce para ela. Ramira se preocupa com a dívida que Expedito tem com Grego. Timbó é obrigado a dar para Grego o dinheiro que ele desviou da Associação.

SÁBADO
Capítulo não fornecido pela emissora.

horóscopo

ÁRIES
Revisão de questões envolvendo parcerias, contratos, associações e acordos. Reflita sobre os padrões que tendem a se repetir nos relacionamentos e modifique-os.

TOURO
Flexibilidade, abertura a outros pontos de vista e formas de expressão são necessárias. Muito a ser reavaliado até o fim de junho sobre valores, pessoas, recursos e sentimentos.

GÊMEOS
É importante constatar como o passado influencia o presente. Voltar atrás é uma tendência até o fim de junho. Conversas e reflexões delicadas.

CÂNCER
Desafios de mudança. Relacionamentos e carreira em transformação. Percepção dos padrões que é preciso modificar.

LEÃO
Momento de interiorização, estando em contato com suas emoções e sensibilidade. Esse é um período muito especial, onde há várias questões a serem refletidas e reconsideradas.

VIRGEM
Questões importantes envolvendo amigos, familiares e parceiros profissionais. Dia importante para perceber as inseguranças e carências que dificultam a sua evolução.

LIBRA
Questões profissionais e emocionais se entrelaçam. Desafios nos relacionamentos. Tendência a estar mais receoso, observador e reflexivo, pois há mesmo muito a reconsiderar.

ESCORPIÃO
Sensibilidade escorpiana enfatizada. Intuição e percepção muito além da lógica. Questionamento sobre o que lhe nutre emocionalmente e também em termos mentais e culturais.

SAGITÁRIO
Este é o momento de resgatar questões do passado, sagitário. Há muito a refletir, a observar e a conversar. E isso se dá nos relacionamentos.

CAPRICÓRNIO
Fase de ajustes que tem reflexos sobre saúde, trabalho e relações. Hoje a ênfase está nos relacionamentos e nas questões emocionais e de família, capricorniano.

AQUÁRIO
Chegou o momento de enfrentar questões emocionais delicadas, aquariano. Perceba como estão se repetindo antigas situações e sentimentos.

PEIXES
A grandiosidade do que está em jogo atualmente não pode ser explicada racionalmente. Hoje a energia emocional está enfatizada, mas não significa carência e dependência.

SALMO

Faze-nos voltar, ó Deus, e faze resplandecer o teu rosto, e seremos salvos. Ó Senhor Deus dos Exércitos, até quando te indignarás contra a oração do teu povo? Tu os sustentas com pão de lágrimas, e lhes dás a beber lágrimas com abundância. Tu nos pões em contendas com os nossos vizinhos, e os nossos inimigos zombam de nós entre si. Faze-nos voltar, ó Deus dos Exércitos, e faze resplandecer o teu rosto, e seremos salvos. (Salmo 80; vers. 3 a 7)

Família Portrait



Esta princesa linda é Betyna de Almeida Fusiger, que na última terça-feira emplacou cinco anos, é filha de Paulo e Nancy



Eduarda Ribeiro de Aquino Peres, de apenas sete dias de muita fofura. Ela é filha de Emanuele Peres e Rodrigo Peres. O clique é de Si Palinski



O sono tranquilo da pequena Isadora Rodrigues, em clique da Vera e Grasi Fotografias



A graça de Rafaela Bedin Bauer, que ontem comemorou seu primeiro aniversário, na lente de Neiton N. Samuelsson



A pequena Julia Fernandes toda meiga nos cliques dos papais babões



A pequena Betina Zawoski de Brito, que neste domingo completa um aninho. Ela é filha de Sivaldo e Emily



Esbanjando felicidade em Natal, Rio Grande do Norte, a família Borges. Na foto, Jovane, Isabella, Grazieli e Matheus, clicados por Emanuel Azevedo

Comportamento

Dra. Karine Rizzardi drakarinerizzardi@gmail.com

Para que serve o “brincar” (final)

Na matéria anterior vimos o quanto o ato de brincar é benéfico para o emocional de uma criança e quanto os pais podem aprender a brincar com ela, para que ela também possa descansar a mente de um dia exaustivo de trabalho.

Nesta matéria você poderá aprender o que cada tipo de brinquedo pode fazer pelo seu filho e para o que cada um deles serve:

Brincar de boneca ou de animais: esse tipo de brincadeira contribui para a aprendizagem dos papéis materno e paterno. As brincadeiras de casinha reproduzem as experiências de alimentar e ser alimentado, remetendo a temas ligados a afeto e suprimento emocional.

O interesse pelo desenho de formas humanas refere-se à necessidade de conhecer seu próprio corpo, o de uma criança de outro sexo e os de seus pais. As brincadeiras de “papai e mamãe”, geralmente ocorrem entre três a cin-



co anos e são atividades que representam o desejo de ser vista e de ver.

Brincadeiras de ação, como heróis, mocinho e bandido ou bonecas, no caso das meninas, refletem como é a identificação dos gêneros masculino e feminino.

Quando a criança faz sete anos, idade em que a alfabetização está sendo realizada, é hora de entrar com os jogos, pois a criança aprende a lidar com competição, perdas, vitórias e frustrações.

É por estas e outras razões que o ato de brincar é coisa

séria. As investigações científicas em cima deste assunto aponta o elo entre a fantasia e a realidade, auxiliando a criança a lidar com o mundo externo.

Para sintetizar, é preciso entender que as necessidades físicas e emocionais de cada etapa

do desenvolvimento infantil são expressas e satisfeitas através do ato de brincar, pois este é o fator estruturante do desenvolvimento humano.

A autora é psicóloga especialista de casais e família
(45) 3224-4365

Reflexão

Encerrando ciclos

Sempre é preciso saber quando uma etapa chega ao fim. Se insistirmos em permanecer nela mais do que o tempo necessário, perdemos a alegria e o sentido das outras etapas que precisamos viver. Encerrando ciclos, fechando portas, terminando capítulos - não importa o nome que damos - o que importa é deixar no passado os momentos da vida que já acabaram.

Foi despedido do trabalho? Terminou uma relação? Deixou a casa dos pais? Partiu para viver em outro país? A amizade tão longamente cultivada desapareceu sem explicações?

Você pode passar muito tempo se perguntando por que isso aconteceu. Pode dizer para si mesmo que não dará um novo passo enquanto não entender as razões que levaram a certas coisas, que eram tão importantes e sólidas em sua vida, serem subitamente transformadas em pó. Mas tal atitude será um desgaste imenso para todos: seus pais, seu marido ou sua esposa, seus amigos, seus filhos, sua irmã ou seu irmão, todos estarão encerrando capítulos, virando a folha, seguindo adiante, e todos sofrerão ao ver que você está parado.

Ninguém pode estar ao mesmo tempo no presente e no pas-



sado, nem mesmo quando tenta entender as coisas que acontecem consigo. O que passou não voltará: não podemos ser eternamente meninos, adolescentes tardios, filhos que se sentem culpados ou rancorosos com os pais, amantes que revivem noite e dia uma ligação com quem já foi embora e não tem a menor intenção de voltar.

As coisas passam, e o melhor que fazemos é deixar que elas realmente possam ir embora. Por isso é tão importante - por mais doloroso que seja - destruir recordações, mudar de casa, dar muitas coisas

para orfanatos, vender ou doar os livros que se tem. Tudo neste mundo visível é uma manifestação do mundo invisível, do que está acontecendo em nosso coração, e o desfazer-se de certas lembranças significa também abrir espaço para que outras tomem o seu lugar.

Deixar ir embora. Soltar. Desprender-se.

Ninguém está jogando nesta vida com cartas marcadas, portanto às vezes ganhamos e às vezes perdemos. Não espere que devolvam algo, não espere que reconheçam seu es-

forço, que descubram seu gênio, que entendam seu amor. Pare de ligar seu televisor emocional e assistir sempre ao mesmo programa, que mostra como você sofreu com determinada perda: isso o estará apenas envenenando, nada mais.

Não há nada mais perigoso que rompimentos amorosos que não são aceitos, promessas de emprego que não têm data marcada para acontecer, decisões que sempre são adiadas em nome do “momento ideal”. Antes de começar um capítulo novo, é preciso terminar o antigo: diga a si mesmo que

o que passou, jamais voltará.

Lembre-se de que houve uma época em que podia viver sem aquilo, sem aquela pessoa - nada é insubstituível, um hábito não é uma necessidade. Pode parecer óbvio, pode mesmo ser difícil, mas é muito importante. Não por causa do orgulho, por incapacidade, ou por soberba, mas porque simplesmente aquilo já não se encaixa mais na sua vida. Feche a porta, mude o disco, limpe a casa, sacuda a poeira. Deixe de ser quem você era e se transforme em quem é.

*Gloria Hurtado

Pérola do dia

“Cuidado com o que você deseja. Não pelo fato de não conseguir, mas pelo fato de não querer mais quando conseguir”.
David Gale

Rose Bracht

social@oparana.com.br

Infame

A vida não é um conto de fadas. Se você perdeu o teu sapato à meia-noite, é porque você estava bêbada!

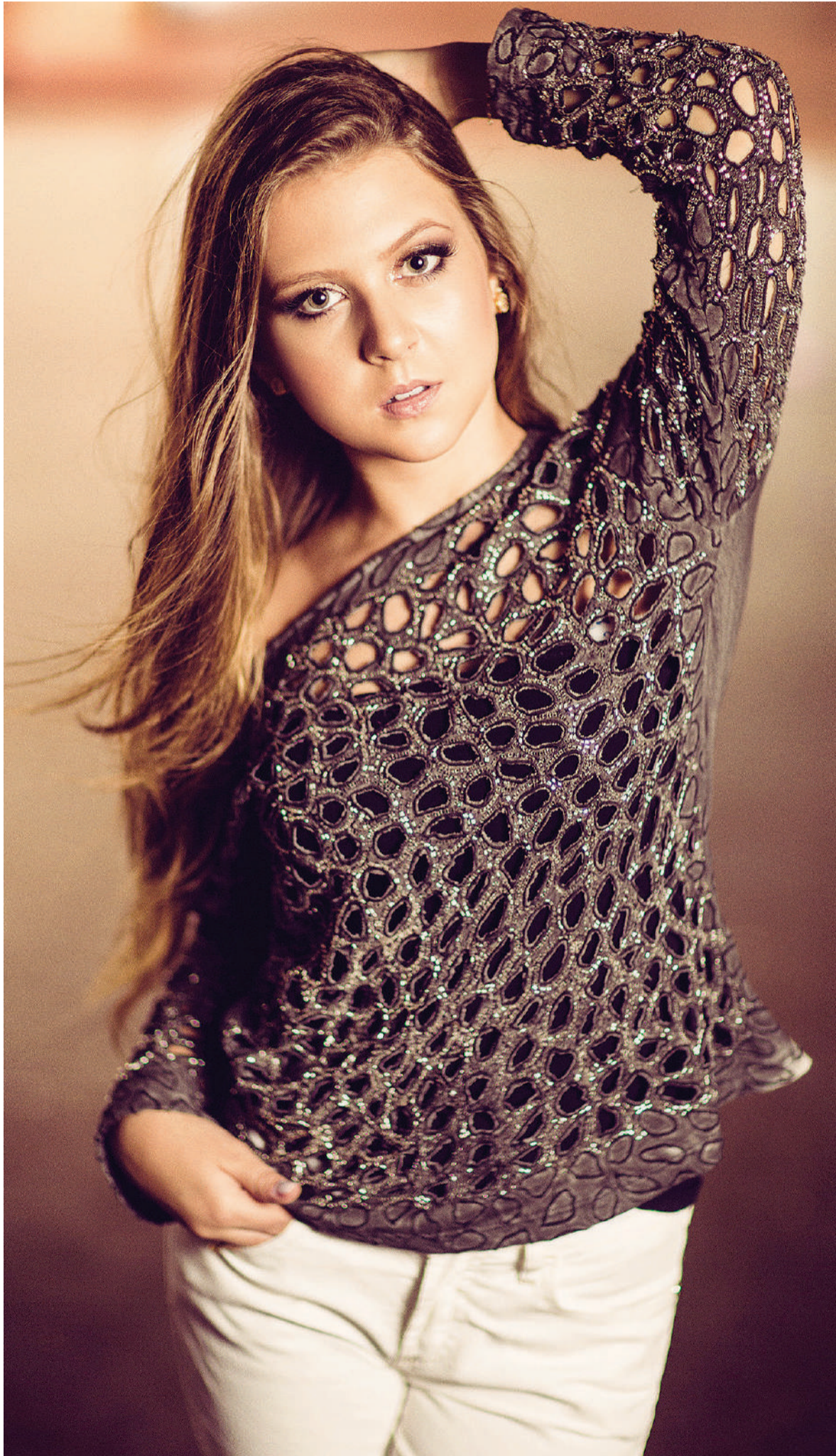

Beleza da nova geração toledana, Maria Laura Schiavini enfeita o domingo em ensaio assinado por Rodrigo Vipych

Obrafara nica

Já começou a sair do papel aquele que vai figurar como o maior hotel do mundo. Com números que beiram o absurdo, o Abraj Kudai está em construção em Meca, Arábia Saudita, destino religiosos que recebe por ano, cerca de 15 mil muçulmanos, terá 60 mil metros quadrados com 12 torres, 10 mil quartos, 70 restaurantes e múltiplos helipontos. O luxuoso empreendimento custará US\$ 3,5 bilhões e será inaugurado em meados de 2017.

Imperdível

A petizada cascavelense não perde por esperar. Vem do Rio de Janeiro o espetáculo infantil que estará em cartaz no Teatro Municipal de Cascavel na tarde do próximo sábado. Precisamente o musical “Frozen, uma Aventura Congelante”, montagem que conta com 20 atores, sendo oito crianças e quatro bailarinas. Os ingressos estão à venda na bilheteria do Centro Cultural Gilberto Mayer e pelo site www.okingressos.com.br

Standup comedy

Os cascavelenses vão desopilar o fígado de tanto rir por conta do show “Partiu Portugal”, estrelado pelo comediante Diogo Portugal que estará em cartaz no Teatro Municipal de Cascavel dia 6 de junho. A organização é da Mantovani Promoções.



Giu e Fábio Watte prestigiando o desfile do Projeto Peruca Solidária realizado na Bielle Club terça-feira

Tom maior

A obra musical de Paulo Leminski conta agora com um songbook que leva o nome do poeta curitibano. O livro reúne partituras de 109 composições autorais e parcerias dele com outros artistas. A ideia é ter um registro histórico e documental da produção musical do poeta e a publicação traz rascunhos originais, poemas, fotografias e depoimentos de parceiros como Moraes Moreira, Arnaldo Antunes, Caetano Veloso e de amigos.

O Rei Leão

No mês de julho, a programação das férias ficará ainda mais especial. Promovido em Cascavel pela Nova Igreja Batista do Paraná, o musical “O Rei Leão” é ideal para reunir toda a família. A entrada será franca e, em breve, serão divulgadas mais informações sobre a vinda do espetáculo.

Nosso Café

(45) 3035-3666

Aniversariantes

- ◆ **Domingo:** Leonaldo Paranhos, Adalgizo Candido de Souza, Marisa Folly, João Ademir Ranghetti, Ione Raysel de Carvalho, Keli Cristina Antonio, Ana Paula Finger, Gislaine da Silva Damian, Manoel Fernandes Lopes, Gabriela Menezes de Lima, Keli Cristina Antonio, Ayrton Pacheco, Vicente de Castro Nunes, Adriana Rodrigues, Bernardo Fonseca Carvalho, Neri Vieira, Salette Cavalcanti Müller, Rodrigo Quadros.
- ◆ **Segunda-feira:** Gabriel Roberto Schons Adam, Sandra de Fátima Villwock, Ivone Grando Forcelini, José Carlos Luiz, Jacira Vacari, Elói Schmidt Bastos, Rosângela Campos, Sidnei Queiroz, Adriane Peres Nogueira, Milton Gonzaga, Ricardo Ferreira Lemes, Anita Macedo de Alencar, Cláudia Denardin Dona, Adriano Consentino Cordeiro.

PLASTIVEL
Indústria de Plásticos Cascavel Ltda
Sacos, Sacolas, Filmes Técnicos,
Embalagens Plásticas Personalizadas.

Fone/Fax:
45.3038-4358 / 3035-4360
9969 4414
www.plastivel.com.br
BR 277 KM 596
Cascavel - Paraná

Desafio

Cascavel vai participar novamente do Dia do Desafio, evento de âmbito mundial com o propósito de estimular a prática de atividades físicas.

A edição de 2015 será a partir das 8h30 da próxima quarta-feira, na Praça Wilson Joffre, com organização do Sesc e apoio do Núcleo de Academias da Acic.



Pessoas de todas as idades são convidadas a participar da programação, que ocorrerá durante todo o dia. Entre outras, serão desenvolvidas atividades de ginástica e repassadas orientações sobre a importância de transformar a prática de exercícios em hábito.



Comemorando o sucesso do desfile beneficente do Projeto Peruca Solidária, produzido na Bielle Club, Erika Okazaki, Jonathan Haerter e Karin Stofela Weiss

Em destaque

Uma promoção feita sob encomenda para os nubentes que estão com um pezinho no altar foi lançada pela Jovem Pan e Cascavel JL Shopping. Vem a ser a campanha "Dê um play no seu casório", que premiará um casal sortido com um vestido de noiva da Maximus Atelier, a cobertura fotográfica do casamento (cerimônia e festa) por Eron Zeni, a cobertura de vídeo feita pela Mirabolante Filmes e um presente especial da Bella Prata.

Para participar, o casal oestino deve ir ao JL e se inscrever preenchendo um cupom e tirando um retrato divertido em uma cabine de fotos. O sorteio será realizado no próximo dia 30.



Marcando presença em evento social da temporada, Ieda e Rafaela Griza, na lente de Vinicius Bracht

L urea

Evento realizado pela Fiep – Federação das Indústrias do Estado do Paraná, quarta-feira no Clube Aliança de Marechal Cândido Rondon em reconhecimento ao trabalho realizado pelo pequeno empreendedor, evidenciou o empresário cascavelense José Luiz Parzianello.

Durante a cerimônia, Parzianello foi homenageado com a Medalha do Mérito Industrial, uma das mais importantes comendas do Estado e a que ele fez jus por ser um batalhador incansável pelo desenvolvimento da região Oeste, do Paraná e do Brasil.



O empresário José Luiz Parzianello homenageado pela Fiep com a Medalha do Mérito Industrial

Geraç o surda

O uso excessivo do fone de ouvido pode antecipar a perda de audição em até 20 anos.

Um estudo britânico constatou que devido ao uso indiscriminado dos fones, possivelmente as gerações nascidas na década de 80 e 90 precisarão usar aparelhos de surdez já a partir dos 50 anos, já que a perda irreversível da audição acontece devido ao volume de música ou ruído, o que gera a morte gradual das células receptoras de som.



Janete Tavares com a filha Jordana, que recebem cumprimentos pelo aniversário nesta segunda-feira

Apresentando o **FEMTO** SECOND LASER

Instituto de Olhos **FABRI**

Quando mãos experientes se unem a uma nova tecnologia, a visão vai ainda mais longe.

O Instituto de Olhos Fabri é um dos primeiros centros oftalmológicos do país e o único do interior do Paraná a dispor do Femtosecond Laser.

Na técnica tradicional, a catarata é emulsificada (fragmentada) em pequenos pedaços e aspirada por um aparelho chamado de **facoemulsificador** e as incisões são realizadas com a utilização de **bisturis**.

AGORA, TECNOLOGIA A LASER PARA O TRATAMENTO DA CATARATA

PROPICIA AO CIRURGIÃO O CONTROLE GUIADO POR IMAGENS COMPUTADORIZADAS

Sem uso de bisturis, essa revolucionária tecnologia possibilita a execução de passos complexos do tratamento de forma computadorizada e a laser, oferecendo ao cirurgião alto grau de precisão e melhor posicionamento da lente intraocular.

Instituto de Olhos FABRI
Para todos os olhares da vida.

(45) 3224-4585
Rua Carlos de Carvalho, 4042 | Centro | Cascavel - PR
Responsável Técnico: Dr. Pedro Paulo Fabri - CRM 9832



A convivência no Rotary (II)

Por Jaime de Moura Ferreira, Rotary Club de Lauro de Freitas, BA (Distrito 4550)

Para se diminuir os efeitos dos conflitos e buscar o fortalecimento do clube, seus componentes devem respeitar os parceiros, as hierarquias e se fazer respeitar; ter capacidade de ouvir; superar diversidades e divergências individuais; colocar os objetivos do clube acima de tudo; enxergar os parceiros de trabalho como amigos/companheiros; possuir muita habilidade no trato e exercitar a cooperação; ter espírito conciliador e harmonioso; possuir capacidade de relacionamento pessoal e profissional; demonstrar transparência em suas ações e comunicação; exercitar princípios éticos e morais; transmitir seus conhecimentos com simplicidade; buscar, permanentemente, bons resultados; respeitar as opiniões, observações e conhecimentos dos parceiros; contribuir com a integração e evolução da equipe; demonstrar disciplina, responsabilidade, compromisso e comprometimento; evitar disputas pessoais com os outros companheiros; adaptar-se à equipe e manter convivência saudável; pos-

suir disposição para atingir metas; aproveitar as potencialidades dos parceiros; e colocar os interesses coletivos acima dos individuais;

É evidente que alcançar o ponto máximo de evolução de uma equipe dependerá de todos os componentes do clube, na busca permanente do respeito mútuo às competências e diferenças individuais, somando os conhecimentos distintos, através da exploração dos pontos positivos de cada membro.

Também muito importante para a evolução da equipe é a

definição prévia e bastante clara do plano de trabalho a ser desenvolvido; elaboração de planejamento estratégico sistêmico, com objetivos claros a serem alcançados, as respectivas metas e análise dos resultados; das responsabilidades individuais de cada componente; da troca permanente de informações; da função do líder e suas competências; e do comprometimento e empenho coletivo de todos.

Ainda, cada componente do clube deverá buscar o seu desenvolvimento individual, aumentando, permanentemente,

seus conhecimentos de Rotary, por meio dos inúmeros documentos já produzidos e disponibilizados, principalmente o Manual de Procedimentos do Rotary, bem como da leitura mensal da revista Brasil Rotário, na qual são divulgadas, além dos acontecimentos e informações rotárias, de modo geral, também apresenta artigos, pensamentos e orientações de diversos companheiros, de todo o nosso país.

A harmonia total é muito difícil, pois sempre haverá posicionamentos de alguns companheiros que, embora per-

tençam ao grupo de rotarianos, mas como ser humano, poderão sentir-se insatisfeitos ou desaprovar procedimentos dos companheiros. Mas isso acontece em qualquer família e, sendo o Rotary uma grande família, também tem seus percalços.

Por fim, cada membro deverá abandonar os interesses pessoais e pensar somente no todo; reduzir ao máximo a CEIVA (ciúme, egoísmo, inveja, vaidade e arrogância); e se conscientizar que "o todo é maior que o somatório das partes".



Conferência Distrital em Guarapuava prestigiada por várias autoridades, entre elas Antonio Hallage, curador da Fundação Rotária, e o casal governador do Distrito 4640

FOTOS: DIVULGAÇÃO

Rotary 

VOCÊ SABIA? QUE O ROTARY FOI A PRIMEIRA ONG A TER UMA CADEIRA PERMANENTE NA ASSEMBLÉIA DA ONU - ORGANIZAÇÃO DAS NAÇÕES UNIDAS.

ONDE O ROTARY ESTIVER TEREMOS MAIS CRIANÇAS LENDO.

LIGHT UP ROTARY



Irineu Feiten, coordenador do Intercâmbio de Jovens, ladeado pelos intercambistas na Conferência Distrital

Marcio Blasius mostrando a premiação recebida como governador assistente na Conferência Distrital, acompanhado da esposa Leonilse



CONTROLSUL
CONSULTORIA EMPRESARIAL

Cascavel - PR |45| 3222-7860 | Curitiba - PR |41| 3618-9940
Maringá - PR |44| 3262-1595

www.controlsul.com

Leve

Sua Felicidade é nosso Estilo

#Curti!

“Vencedor não é aquele que sempre vence, mas sim aquele que nunca para de lutar.”

Coluna Inside

by Vinicius Bracht Oliveira
inside@oparana.com.br

Karol Conka!

A sensação do momento está chegando a Cascavel para “tombar” com todo mundo que for até a Taboo Club. A apresentação será na noite do dia 13 de junho e promete dar o que falar. Os ingressos já estão sendo vendidos no site www.okingressos.com.br. Será uma noite para ficar na história dos cascavelenses.

Jantar!

Quer comer bem e pagar pouco por isso? Então vá ao Banggai hoje à noite, pois todos os domingos rola uma promoção com desconto de 50% em todos os pratos. Sempre é bom chegar cedo, pois a casa costuma ficar lotada.

Homenagem!

Se tem uma coisa que o ator Vin Diesel gosta de fazer é soltar o gogó. E foi através da música “Habits (Stay High)” que ele voltou a homenagear o amigo Paul Walker, falecido em 2013. No www.hugogloss.com.br você pode conferir a homenagem na íntegra.

Velocidade!

Domingo que vem o Autódromo Zilmar Beux estará fervilhando devido à segunda etapa do Moto 1000 GP, que confrontará pilotos e equipes de vários países. A pista daqui é considerada a mais veloz, o que por si só já é uma garantia de muita adrenalina. Outras informações no site www.moto1000gp.com.br. Confira!

Atenção!

Os ingressos para os shows que agitarão o Teatro Municipal de Cascavel em junho e julho serão numerados e limitados. Então, quando eu colocar na coluna que a venda começou, vá correndo garantir o seu, pois a procura vai ser grande. Qualquer informação extra pode ser obtida pelos telefones (45) 3225-3983 e 3224-6482.

Alison de Oliveira



A bela Jenny Eyng é o destaque de hoje, curtindo a balada no Mr. John Bar



Em recente festa no Olinda Park Hotel, os amigos Laila T. de Souza, Lucas Savaris, Audren Machineski e Carmen Pitol, em flash de Vinicius Bracht Oliveira

Happy Bday!

Hoje o dia é deles: Gabriela Renata Gimenes Couto, Emely Maluf, Graciele Lima, Juliana Vargas e Rosa Sinhorin. Já amanhã, o dia será deles: Alexandre Dantas, Barbara Gnass, Jordana Tavares, Fabricio Stocker, Guilherme Morais, Andressa Pracideli e Claudio Rodrigues Junior. Sucesso e muitas felicidades.

Anota aí!

Quer novidades no mundo da moda? Então, passe na Berta Rouparia e confira! A loja trabalha com as marcas mais bem conceituadas no mercado, como John John e Lança Perfume.

LAMORE
CONCEPT

reserva CHOLET JOHN JOHN MOB
G-STAR RAW Calvin Klein Jeans RICHARDS
ANIMALE LELISBLANC SCHUTZ Mandi
DEMOCRATA CORI VZ BOBSTORE CD+
DIESEL FARM A.BRAND SHOULDER

RUA SÃO PAULO, 1939 - 45 3038-8445
CASCAVEL - PR



Beleza em dose dupla: as modelos Bruna Irber e Ana Flávia Schavtock que embelezaram o desfile da última terça-feira na Bielle Club, clicadas por Vinicius Bracht Oliveira

Paraná daria início ao grande império

Cascavel - A Freguesia Nova brota no caminho dos tropeiros em 1807. É a origem da cidade de Palmeira, que terá grande importância no decorrer do século XIX, por seus influentes criadores, fortunas e poder. Foi o local escolhido pelo imperador Pedro II para se hospedar quando veio lançar a pedra fundamental da ferrovia Curitiba-Paranaguá. Ali nasceu o Visconde de Guarapuava e

também seria fundada a Colônia Cecília, histórica tentativa de afirmação do anarquismo como prática política, econômica e social.

Essa primeira década é um período de preparação para a conquista do interior do atual Paraná, compreendendo também a ocupação da parte Sudoeste do Paraná que é o atual Oeste de Santa Catarina. Conquistar Guarapuava, plantar núcleos a partir daí e

povoar o Norte do atual Rio Grande do Sul compunham o mesmo projeto.

As ordens determinavam combater os índios rebeldes que impediam a penetração dos portugueses para o interior e fazer frente às tropas espanholas que, inclusive com apoio indígena, controlavam amplas áreas pretendidas pelos portugueses como parte de seu império colonial.

Dominar toda a região do

Prata, ocupando Buenos Aires, o atual Uruguai e tomando ao Norte áreas ainda sob domínio francês levariam à construção do maior império do mundo – um imenso reino português. Para a Inglaterra, que estimulava essa intenção, era só mais uma etapa rumo à afirmação do seu próprio império.

Príncipe João, antes da vinda ao Brasil

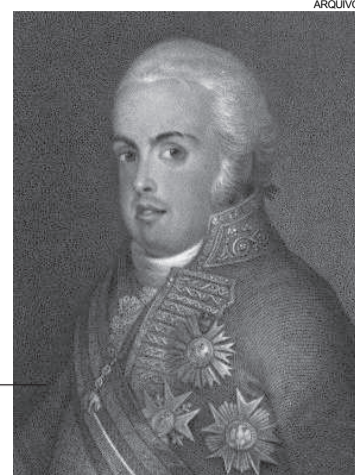

Muito sacrifício para péssimo resultado

Melhorar o trânsito de animais se integrava ao projeto de maximizar a acumulação de riquezas para custear as ações militares. Por conta disso o governo paulista obrigou os paranaenses a construir, com pesados sacrifícios e resultados precários, o Caminho da Graciosa, ligando Antonina a Curitiba.

A base da Graciosa era uma trilha primitiva utilizada pelos índios na ligação entre o litoral e o planalto. Foi aproveitada, remotamente, por faiscadores e mineradores de ouro que subiam a serra. Desde o início do século XVIII os portugueses já pretendiam que este fosse o caminho definido para a passagem de animais na região.

Em 1721, o Ouidor Pardini havia determinado melhorias na trilha, para permitir o trânsito permanente de comboios de animais de carga, mas “a abertura definitiva deste caminho foi ordenada apenas em 1807 pelo governador geral da então Capitania de São Paulo, o general Antônio José da Fonseca e Horta que obrigou as po-

pulações de Morretes e Antonina a contribuírem com recursos em dinheiro e trabalho braçal, na execução da obra” (Camilo Borges Neto, Manual Didático de Ferrovias).

Já existiam os caminhos do Itupava e do Cubatão. O primeiro era o preferido por ter o menor percurso: partindo de Curitiba, passava a serra e chegava ao litoral. “O segundo era conhecido como caminho da morte, já que havia pontos perigosíssimos, ligava as cidades de São José dos Pinhais, Morretes, Cubatão e Paranaguá” (Arnaldo Martin Szlachta Junior, História do Paraná).

Graciosa apresentaria vários dos problemas enfrentados pelos viajantes no habitual Caminho do Cubatão, que “mal e mal permitia a passagem de pedestres com cargas às costas, por trilhas perigosas nas quais o menor descuido levaria o viandante às profundezas precipícios imensos” (José Corrêa Fernandes, Socialismo Utópico à Beira do Ivaí).

O Caminho da Graciosa

consumiu “gravíssimos sacrifícios dos povos, não só deste Município*, como do de Antonina, em serem forçados a trabalhos pessoais consumindo-se nessa abertura imensas, e inúteis despesas porque os tropeiros, e povos serranos nunca quiseram adotar seu trânsito, mesmo apesar da descida ser mais favorável do que a da Estrada da Serra que oferecia o seu local muitas dificuldades, e perigos” (Antônio Vieira dos Santos, Memória Histórica Cronológica Topográfica, e Descritiva da Vila de Morretes do Porto Real Vulgarmente Porto de Cima).

Graciosa, portanto, foi aberta por imposição do governo paulista e custou muito esforço aos paranaenses, mas não caiu no agrado dos tropeiros. Eles rejeitaram a passagem por ter um trajeto mais longo que os conhecidos. Mais uma vez custou caro desconsiderar a vontade da população. O governo paulista continuava caindo no conceito dos paranaenses.

*Morretes

Da Convenção Secreta à conquista do Brasil



Família real a caminho da colônia sul-americana

As tarefas infraestruturais na região do futuro Paraná derivavam da Convenção Secreta de Londres, assinada em 1806 pelo plenipotenciário português Domingos de Sousa Coutinho e o secretário de Estado inglês, George Canning. Esse acordo mudará o destino do mundo, definindo o futuro do Brasil e instituindo sua longa dependência à Inglaterra.

Os termos ainda sigilosos previam o deslocamento do príncipe João ao Brasil e a abertura dos portos à Inglaterra. E, mais, tratados comerciais “que atentavam contra a soberania do império, pois, no fundo, os ingleses se comprometiam com a preservação da dinastia dos Braganças no trono português, recebendo como moeda de troca a supremacia sobre a desejada colônia brasileira” (José Jobson de Andrade Arruda, O

novo imperialismo britânico e o fenômeno Brasil).

O acordo dá início ao declínio de Portugal. Na ânsia de salvar seu domínio colonial, o príncipe João abriu campo à Inglaterra, que astutamente sugeria ao império luso se concentrar no Brasil e daqui ocupar toda a América do Sul.

O príncipe quis preservar a dignidade real portuguesa ao vetar um dos termos da convenção secreta logo que ela veio a se tornar pública: a cláusula que reservava aos ingleses “um porto na ilha de Santa Catarina ou em qualquer lugar da costa do Brasil”, onde suas mercadorias teriam livre trânsito em embarcações inglesas e gozariam dos mesmos direitos alfandegários usufruídos em Portugal. Como se viu em seguida, nos acordos de 1810, a vontade britânica se sobrepôs à tímida recusa do príncipe luso.

“Soldado” com um ano e meio de vida

O sonho de criar o maior reino do mundo passava pela ampliação dos domínios de Portugal, que não poderia ser feita sem homens em armas. Foi assim que o governo paulista aumentou ainda mais a irritação dos paranaenses e de diversas outras vilas de sua ampla circunscrição, pondo em prática um plano traiçoeiro para formar uma poderosa força armada a serviço dos ambiciosos planos do príncipe.

O governador Antônio Horta ordena que a partir de 16 de junho de 1808, aproveitando a celebração cristã de Corpus Christi, fosse feito o engajamento forçado de colonos para servir à força armada paulista, para liderar com honra as lutas portuguesas de conquista e afirmação territorial.

O governador atraiu colonos e suas famílias para promover a celebração religiosa, “ocorrendo então o mais doloroso espetáculo quando, reunida grande assistência de

acompanhadores do préstito sacro, foram o Pátio do Colégio e ruas adjacentes cercados por tropa” (Afonso d’Escagnolle Taunay, História da Cidade de São Paulo).

“Foi apreendido indistintamente o povo ali assistente e levado tumultuariamente ao quartel dentro de grande círculo de soldados, e ali passaram o dia e pernoitaram amontoados, sem abrigo e provimento. E o governador das janelas do palácio presenciava este grande atentado com o desdém da superioridade brutal. No dia seguinte, os homens válidos para o serviço militar viram-se inscritos no alistamento dos recrutas da legião e postos imediatamente em uniforme e na aprendizagem das armas” (José Joaquim Machado de Oliveira, Quadro Histórico da Província de São Paulo).

O próprio Machado de Oliveira (1790–1867) foi inscrito na Legião das Tropas Li-



Machado de Oliveira: soldado com um ano e meio, tenente aos 21

geiras de São Paulo quando ainda tinha 18 meses de vida. Na época do recrutamento à força estava com 18 anos e logo seria um dos comandantes da Legião: em 1811, aos 21 anos, já tenente, lutava na região do Prata.

(Fonte: Projeto Livrai-Nos!, Paraná, Tempo de Formação)

Calendário

27 de maio de 1938
Morre Bento dos Santos Barreto, agente dos Correios que consagrou em definitivo o nome de Cascavel.

27 de maio de 1953
Empresa Cruzeiro do Sul faz seu primeiro voo comercial a Cascavel.

27 de maio de 1977
General-presidente Ernesto Geisel inaugura em Cascavel os trechos Cascavel-Toledo da BR-467 e Cascavel-Campo Mourão da BR-369. Inaugurada a BR-369.

27 de maio de 1997
Juiz Paim Falcão, presidente da

4ª Região do Tribunal Regional Federal, concede liminar favorável à reabertura da Estrada do Colono.

28 de maio de 1990
Lei estadual 9.276 cria o Município de Iguatu.

29 de maio de 1932
Criada a primeira cooperativa agrícola do Oeste paranaense, em Foz do Iguaçu.

29 de maio de 1956
Brasil e Paraguai assinam acordo visando à construção da Ponte da Amizade.

E-mail: livrai_nos@ig.com.br

Na Internet: <http://livrai-noscascavel.blogspot.com.br/p/historia-de-cascavel.html>

Massa sai em 13º em Mônaco

Mesmo sendo quase um segundo mais rápido do que seu companheiro de equipe, o brasileiro Felipe Massa, da Williams, sairá em 13º no GP de Mônaco de Fórmula 1, neste domingo. No treino de ontem ele fez 1m17s278, contra 1m18s101 de Bottas. Lewis Hamilton largará na pole, a sua primeira em Mônaco, com 1m15s098. Rosberg sairá em segundo, com 1m15s440, e Sebastian Vettel, da Ferrari, em terceiro, com 1m15s849. O brasileiro Felipe Nasr, da Sauber, partirá em 16º, com 1m18s434.

MOTO 1000 GP

CASCAVEL - 2ª ETAPA

31 de MAIO

Autódromo Zilmar Beux a partir das 9h - Cascavel/PR

Pontos de venda: www.moto1000gp.com.br

Agora é a vez das motos

Depois do Metropolitano de Marcas no último dia 17 e da Porsche Cup Challenge ontem, agora é a vez das motos invadirem o Autódromo de Cascavel. No próximo domingo será disputada no local a 2ª etapa do Moto 1000

GP, o Campeonato Brasileiro de Motociclismo. O GP Cascavel confrontará pilotos e equipes de vários países.

Será a sétima edição de uma etapa do Moto 1000 GP na pista cascavelense, que tem 3.058 metros. As duas

primeiras foram em uma rodada dupla no dia 4 de novembro de 2012, valendo pela quinta e pela sexta etapas do campeonato. O Brasileiro de Motovelocidade de 2013 teve duas etapas na cidade: a quarta, no dia 25 de

agosto, e a oitava etapa, em 1º de dezembro.

Cascavel também recebeu o Moto 1000 GP duas vezes no ano passado: a quarta etapa, no dia 31 de agosto, e a de encerramento da temporada, no dia 14 de dezembro.

SÉRGIO SANDERSON



A pista cascavelense é considerada uma das mais técnicas do Brasil para o motociclismo

Aparecido Moraes acredita na reação e no bicampeonato

Depois de não ter largado na primeira etapa da temporada do Metropolitano de Marcas de Cascavel, em março, em função de um princípio de incêndio na volta de apresentação, Aparecido Moraes, atual campeão da categoria Marcas N, também não largou na primeira bateria da 2ª etapa, disputada no último dia 17, por causa de problemas elétricos.

Mas a reabilitação veio na segunda bateria, quando ele largou em último no grid e conquistou o segundo lugar.

Os 15 pontos conquistados na ocasião o colocaram na quinta colocação na classificação geral da etapa.

Moraes aposta na reabilitação e diz que vai buscar o bicampeonato. "Acredito que a minha cota de problemas já tenha acabado. Se o carro se comportar nas próximas etapas, como foi na segunda bateria da 2ª etapa, vou brigar pela vitória na próxima etapa, no dia 14 de junho. Uma vitória já me aproximará do líder André Soffa", acentua o piloto.



Aparecido Moraes teve uma atuação espetacular na 2ª etapa do Metropolitano de Marcas

Novo presidente

A Asppac (Associação de Pilotos e Preparadores de Arrancada de Cascavel) tem novo presidente. O piloto Alfredo Montecelli foi eleito em assembleia realizada na quinta-feira à noite. Renato César Pompeu, que presidia a entidade até então, passou a ser o vice-presidente, enquanto que o ex-presidente Paulo Prado é o secretário.

Ponta Grossa

A 3ª etapa do Campeonato Paranaense de Arrancada será disputada hoje, em Ponta Grossa.

Paranaense

O Campeonato Paranaense de Velocidade começa hoje em Londrina, com disputas nas categorias Marcas, Turismo, Turismo 5000 e Fórmula Pinhais. A 2ª etapa será em Cascavel, nos dias 8 e 9 de agosto.

Erechim

Termina hoje o Rali de Erechim, válido pelos campeonatos Sul-Americano, Brasileiro e Gaúcho de Velocidade. A premiação aos vencedores será às 13h30. Marcos e Roger Valandro (pai e filho) formam a única dupla de Cascavel na competição e correm na categoria RC4, com um Volkswagen Gol.

Na telinha

Hoje é um dia especial para quem gosta de automobilismo. Haverá velocidade praticamente o dia todo, com a realização das duas mais importantes competições do automobilismo mundial. A partir das 9h a Rede Globo mostra ao vivo o GP de Mônaco de Fórmula 1, e a partir das 12h30 (a largada será às 13h) a Rede Bandeirantes transmite a 99ª edição das 500 Milhas de Indianápolis, que terá os brasileiros Hélio Castroneves e Tony Kanaan saindo na segunda fila.

Terra

O Campeonato Brasileiro de Velocidade na Terra terá prosseguimento hoje com a realização da 2ª etapa em Cuibá, no Mato Grosso. A prova será o Autódromo Bom Futuro e dividida nas categorias Fórmula Tubular Carburada e Fórmula Tubular Injetada.

KARTÓDROMO DELCI DAMIAN

Uma homenagem a quem dedicou a vida ao esporte.

Panorâmica
Imaginologia Odontológica

Serviços de Radiologia
Tomografia Computadorizada
Documentação Odontológica

Rua Antonina nº 1971 - Cascavel PR
45 3224 5662
www.panoramica-raiosx.com.br

COMPOSTO DE ERVA MATE
FOLHA VERDE

Fone: (45) 3224-3435
melmate@uol.com.br

injediesel
Soluções em Injeção Diesel

Todas as marcas Nacionais e Importadas

(45) 3225-7064
R. Francisco I. Fernandes, 149
Cataratas - Cascavel - PR

injediesel@injediesel.com
www.injediesel.com

Venha correr em uma pista de verdade

LAGO
KART OUTDOOR

Reservas: (45) 9813-6612
reservas@lagokartoutdoor.com.br
Kartódromo de Cascavel - PR

Bellucci fatura quarto título da carreira

Depois de quase três anos, Thomaz Bellucci voltou a sentir o gostinho de levantar uma taça. Ontem, o brasileiro derrotou o português João Sousa (50º colocado do ranking mundial) por 2 sets a 0 (7-6 [7-4] e 6-4), em partida com 1h33 de duração, e ficou com o título do ATP 250 de Genebra (SUI). É a sua quarta conquista em competições do primeiro escalão do circuito mundial.

Campeonato Alemão

O Bayern de Munique venceu ontem o Mainz por 2 a 0 e quebrou uma sequência de três derrotas consecutivas que acumulou desde que se sagrou vencedor do Campeonato Alemão. Diante de um adversário pouco interessado no resultado, o time treinador por Pep Guardiola controlou o jogo, como de costume, e fez o resultado com naturalidade.

Brasileirão

Atlético Paranaense recebe Galo mineiro em sua Arena

Curitiba - O Atlético-PR enfrenta o Atlético-MG neste domingo, às 16h, na Arena da Baixada, em Curitiba, pela terceira rodada do Campeonato Brasileiro. Na sétima posição com três pontos, o time paranaense não poderá contar com Deivid, machucado, e Jadson, expulso na derrota para o Goiás. Os substitutos serão Otávio e Marco Damasceno.

No Atlético-MG, a goleada sobre o Fluminense por 4 a 1 deixou o ambiente tranquilo para o confronto deste domingo. Com quatro pontos, empatado com Sport, Goiás, Ponte Preta e Santos, o Galo está na terceira posição, a dois pontos

do líder Corinthians.

A novidade no Furacão fica por conta de mais um atacante para a sequência do Campeonato Brasileiro 2015. Núbio Flávio, de 22 anos, teve o nome publicado no BID (Boletim Informativo Diário) da CBF e fica à disposição do técnico Milton Mendes vivendo a expectativa de atuar na Série A, depois de defender o Tupi na D e na C, além do Icasa, na B.

“Me sinto muito confiante para ajudar o Atlético. Fui feliz pelas três divisões pelas quais passei. Adquiri muita experiência e acho que evolui muito em questões táticas, técnicas e físicas para hoje estar aqui”,



Milton Mendes tem desfalques para o confronto deste domingo

disse o jogador, que tem fama de ser um artilheiro versátil. “Sou um jogador

de muita velocidade que tem facilidade para atuar nas quatro posições de ataque”.

Coritiba desafia o Sport na Ilha do Retiro

Curitiba - O Coritiba tenta emendar sua primeira sequência positiva nesta Série A do Campeonato Brasileiro neste domingo, às 18h30, em Recife, onde encara o Sport. O Leão segue invicto, com um empate e uma vitória, e busca continuar no grupo de líderes neste início de competição.

Já o Coxa, após deixar para trás a crise, terá a possibilidade de repetir a mesma escalação que venceu o Grêmio e convenceu o torcedor de que o time tem al-

gum potencial para reagir. O técnico Marquinhos Santos ainda contará com os retornos de Wellington Paulista e Alan Santos, além do recém contratado Paulinho como opção.

Confiante, o lateral Norberto acredita que, mesmo diante de um adversário que costuma complicar em sua casa, a expectativa é de mais uma boa partida. “Temos noção do quanto é difícil jogar na Ilha do Retiro e que o Sport vive um grande momento. Estamos nos prepa-

rando e vamos para Recife buscando realizar um grande jogo”, disse o jogador, mesmo sabendo que o Alvirverde nunca bateu o Leão na Ilha. “Tabu não entra em campo, os números só mostram a dificuldade que é jogar lá. Mas nós estamos preparados e vamos fazer um bom jogo”, completa.

O Coritiba deve ir a campo com Bruno; Norberto, Leandro Almeida, Wellinton e Carlinhos; Helder, João Paulo, Ruy e Thiago Galhardo; Nogueira e Rafael Lucas.



Wellington Paulista retorna ao time

panorama esportivo**Paolo Guerrero**

A equipe que comanda a carreira de Paolo Guerrero confirmou que o jogador não seguirá no Corinthians. Um dia depois de o presidente do clube, Roberto Andrade, deixar claro que as dificuldades criadas pelo atacante impossibilitavam a sua permanência, uma nota oficial sacramentou a decisão. Na nota assinada pela OTB Sports, os empresários reiteraram as afirmações de Andrade e dizem que foi feito o possível para chegar a um acordo comercial, mas “infelizmente, não foi possível”. Guerrero cumprirá seu contrato, que vai até o próximo dia 15 de julho, e, de acordo com a OTB, “seguirá atuando com o mesmo empenho e dedicação que manteve ao longo dos últimos três anos”.

Atlético-MG

O técnico Levir Culpi já confirmou que vai mesmo escalar o Atlético-MG com apenas um volante contra o Atlético-PR, neste domingo, na Arena da Baixada. Para o treinador, é interessante é ter um time que saiba jogar, mas a equipe só vai funcionar bem se existir comprometimento de todos em campo para saber o momento certo de atacar e defender. Contra o Atlético-PR, Rafael Carioca será o único volante de ofício, com o meia Dátolo ajudando na marcação.

Cruzeiro

O presidente Gilvan de Pinho Tavares não esconde a alegria pela vitória do Cruzeiro em cima do River Plate jogando na Argentina, mas entende que a temporada celeste não está restrita apenas ao momento da Libertadores. Ele deixa claro que ainda pensa em reforços, mas frisa que não vai contratar apenas por contratar. Orgulhoso do Cruzeiro, o mandatário fez questão de lembrar que a equipe celeste é a única que derrotou River Plate e Boca Juniors jogando na Argentina. “Ganhar do River lá, não é fácil. Só nós, no continente, conseguimos ganhar de Boca e River, na Argentina. Isso mostra que nosso time está com cara de Libertadores, vimos isso também contra o São Paulo, no jogo de volta”, disse Gilvan Tavares, confiante na conquista do título.

Viaje com a NORDESTE, muito mais Conforto, Segurança e Pontualidade para você.

- AGÊNCIA DE PASSAGENS: (45) 3226-5231
- CARGAS E ENCOMENDAS: (45) 3223-7675
- NORDESTE TURISMO: (44) 3518-4016

Compre sua passagem on-line e pague em até 10x sem juros com seu cartão Visa ou Master. www.expnordeste.com.br

Pela semifinal, Toledo enfrenta o Paranaíba

Toledo - Em confronto válido pela fase semifinal da Segunda Divisão do Campeonato Paranaense de Futebol, o Toledo enfrenta o Paranaíba às 15h30 deste domingo, no Estádio 14 de Dezembro.

Segundo o técnico Rodrigo Casca, o grupo está bem concentrado. “Todos sabem do seu dever em campo nessa hora que chegou o mata-mata. São duas boas equipes pela campanha até aqui, bem qualificadas e equilibradas”,

afirmou o treinador, que espera o apoio do torcedor para ajudar nesses primeiros 90 minutos diante do Paranaíba.

Casca disse ainda que o grupo está bastante fechado. “Os atletas querem muito marcar o seu nome na história do clube e na sua carreira profissional”.

A outra partida de ida da semifinal da Segunda Divisão ocorre também às 15h30, com o Apucarana recebendo o PSTC.

Brasileirão

Flu e Timão duelam no Maracanã

Rio de Janeiro - O Corinthians jamais venceu no novo Maracanã, onde enfrentará o Fluminense neste domingo, às 16h, pela terceira rodada do Campeonato Brasileiro. Desde que o estádio foi reaberto para receber a Copa do Mundo de 2014, a equipe paulista jogou lá cinco vezes e o máximo que conseguiu foi um empate.

O único ponto conquistado no reformado Maracanã ocorreu justamente diante do Fluminense, em agosto de 2013. Na ocasião, todas as atenções estavam voltadas para o atacante Emerson - cujo contrato com o Corinthians vencerá em 31 de julho próximo -, por ter deixado o clube carioca de forma polêmica. Sheik até conseguiu cavar a expulsão do zagueiro Gum, porém não tirou o 0 a 0 do placar. Nas três partidas seguintes no estádio,



O novo Maracanã nunca assistiu a um triunfo do Corinthians

o Timão foi derrotado pelo mesmo placar (1 a 0), uma vez pelo Botafogo e duas pelo Flamengo.

A última vez em que o Corinthians esteve no Maracanã, em 30 de novembro do ano passado, foi ainda pior.

Contra o mesmo Fluminense, o time então dirigido por Mano Menezes acabou goleado por 5 a 2.

Contra o Goiás, Palmeiras deve contar com Valdivia

São Paulo - Valdivia pouco treinou nesta semana, mas, segundo Oswaldo de Oliveira, deve ser escalado como titular na partida contra o Goiás, neste domingo, às 11h, no Allianz Parque. "O Valdivia sentiu também [a gripe], ficou dois dias afastado dos treinos. Mas já treinou bem. Não tem mais nenhum problema", disse o técnico.

Recuperado de uma gripe, o meia chileno treinou entre os reservas. Na terça-feira, o camisa 10 havia sido dispensado dos trabalhos para resolver problemas particulares. Na quarta, só treinou à tarde, na academia.

A formação do meio-campo do time ainda está indefinida. Com Valdivia à disposição, Robinho deve perder lugar no time. O treinador também confirmou a escalação de Zé Roberto na lateral.

Já Arouca começa entre os titulares, mas não deve jogar toda a partida. "Arouca volta. Ainda não está 100% para atuar 90 minutos, mas vai participar do jogo", afirmou Oswaldo.

Flamengo joga em Santa Catarina diante do Avaí

Rio - Não entrar na confusão e afastar de vez a crise que começa a rondar a Gávea. Esses são os objetivos do Flamengo, que pega o Avaí neste domingo, às 16h, na Ressacada, em Florianópolis.

Com apenas um ponto conquistado, o Rubro-Negro flerta com a zona de rebaixamento e vem de um empate por 2 a 2 com o Sport, em casa, num jogo em que o adversário dominou a maior parte do tempo. O time catarinense também soma um ponto e tenta se recuperar da derrota de 1 a 0 para o Internacional.

"O Avaí também precisa do resultado e vai fazer de tudo para ganhar. Teremos muitas dificuldades, mas precisamos reagir dentro da competição. Vamos ter que contornar a pressão que o rival vai fazer e não nos deixar levar pelo estilo de jogo do rival. Não podemos ficar acudados. Temos que nos impor",

alerta o zagueiro Wallace. Vanderlei Luxemburgo fez mistério quanto à escalação que pretende mandar a campo. Ele segue sem poder contar com o atacante Marcelo Cirino, que luta contra um edema na coxa esquerda. Assim, a base continuará a mesma que empatou com o Sport.

SANTOS | Marcelo Fernandes pode escalar Lucas Otávio



O Santos pode ter novidades entre os titulares para o confronto contra a Chapecoense, neste domingo, às 16h, na Arena Condá, em Chapecó, pela terceira rodada do Campeonato Brasileiro. O técnico Marcelo Fernandes (foto) testou Lucas Otávio na vaga de Valencia e pode barrar o colombiano.

RESULTADOS DE ONTEM

Brasileirão - Série A		
São Paulo	3x0	Joinville
Vasco	1x1	Internacional
Brasileirão - Série B		
Paraná Clube	1x1	Boa Esporte
América-MG	4x1	Santa Cruz
Atlético-GO	0x0	Botafogo
Paysandu	2x1	Ceará

JOGAM HOJE

BRASILEIRO - SÉRIE A		
11h	Palmeiras	x Goiás
16h	Avaí	x Flamengo
16h	Atlético-PR	x Atlético-MG
16h	Fluminense	x Corinthians
16h	Chapecoense	x Santos
18h30	Sport	x Coritiba
18h30	Cruzeiro	x Ponte Preta
BRASILEIRO - SÉRIE C		
16h	Juventude	x Caxias
16h	ASA	x Botafogo-PB
16h	Salgueiro	x Á. de Marabá
16h	América-RN	x Icasa
19h	Cuiabá	x Confiança
ITALIANO		
7h30	Empoli	x Sampdoria
10h	Palermo	x Fiorentina
10h	Parma	x Hellas Verona
10h	Udinese	x Sassuolo
10h	Chievo	x Atalanta
10h	Cesena	x Cagliari
15h45	Milan	x Torino
INGLÊS		
11h	Chelsea	x Sunderland
11h	Newcastle United	x West Ham
11h	Aston Villa	x Burnley
11h	Manchester City	x Southampton
11h	Everton	x Tottenham
11h	Crystal Palace	x Swansea City
11h	Arsenal	x West B. Albion
11h	Hull City	x M. United
11h	Stoke City	x Liverpool
11h	Leicester City	x QPR

PREVISÃO DO TEMPO

CASCVEL

Parcialmente nublado com chuvas e trovoadas
Domingo 24/05/2015

Parcialmente nublado com chuvas e trovoadas
Segunda 25/05/2015

Chuvas intermitentes
Terça 26/05/2015



Loterias CAIXA - NOSSOS RESULTADOS SÃO INFORMATIVOS E NÃO SUBSTITUEM OS RESULTADOS OFICIAIS.

FEDERAL concurso 4973	DUPLA SENA concurso 1387	LOTOMANIA concurso 1557
1º prêmio 95.036 2º prêmio 28.792 3º prêmio 05.107 4º prêmio 19.622 5º prêmio 07.200	1º sorteio 01 13 18 25 28 38 2º sorteio 05 12 16 27 35 44	02 06 08 13 17 23 29 33 36 40 42 47 49 57 67 75 80 91 95 00
QUINA concurso 3795	LOTOFÁCIL concurso 1212	TIMEMANIA concurso 729
05 49 51 65 76	01 02 03 05 07 10	02 20 29 43 45 62 78
MEGASENA concurso 1707	07 16 20 27 36 52 17 20 23 24 TIME DO ♥ GOIÁS EC/GO	

10 motivos para comprar um Etios

DOFIS

ECONOMIA

Mais Km por litro e baixíssimo custo de manutenção.



QUALIDADE

Toda a tecnologia Toyota ao alcance de todos.



PERFORMANCE

Aceleração e potência incomparáveis



SEGURANÇA

Freios ABS e EBD. Reconhecimento pelo Latincap*

PARA TODOS OS GOSTOS

Versões Hatch, Sedã e Cross: um deles se encaixa no seu estilo.



ESPAÇO E CONFORTO

Amplo espaço interno e um dos maiores porta-malas da categoria.



SATISFAÇÃO

Mais de 95% dos proprietários garantem que fizeram a melhor escolha.

DESIGN

Moderno e Inovador: por dentro e por fora.



DIRIGIBILIDADE

Suspensão macia e direção elétrica. Mais comodidade para dirigir.

PREÇO

Parcelas que cabem no seu bolso e mais: Melhor preço de revenda e menor depreciação da categoria.

ETIOS HATCHBACK X 2015 COM AR

ENTRADA DE R\$ 20.435,00 +

60X R\$ 379,00

+ 5 INTERMEDIÁRIAS DE R\$ 1.355,00. TAXA 0,99% A.M. À VISTA R\$ 40.870,00

OU BÔNUS DE R\$ 3.000

NA COMPRA DO SEU TOYOTA ETIOS ZERO KM

OU

NO VALOR DO SEU CARRO USADO NA TROCA



TOYOTA



Zeni Motors

Av. Brasil, 2255 - (45) 3218-8181 - Cascavel/PR

Av. Costa e Silva, 1555 - (45) 3025-9000 - Foz do Iguaçu/PR

Av. Parigot de Souza, 3653 - (45) 3379-6600 - Toledo /PR

Todos juntos fazem um trânsito melhor.

Oferta válida de 1º a 31 de maio de 2015 ou enquanto durarem os estoques. ETIOS Hatchback X com ar-condicionado 1.3 4 CIL 16V; Freios ABS; AIR BAG Duplos; Vidros, travas e retrovisores elétricos, modelo 2015, à vista R\$ 40.870,00 ou financiado exclusivo com o Banco Toyota do Brasil S.A. nas seguintes condições: CDC (Crédito Direto ao Consumidor), pessoa física, com entrada de R\$ 20.435,00 (50%) e 60 prestações fixas de R\$ 379,00 com parcelas intermediárias de R\$ 1.355,00 para os meses de Dez/2015, Dez/2016, Dez/2017, Dez/2018 e Dez/2019. Valor Total Financiado de R\$ 22.154,33 (Incluso Cesta de Serviços R\$ 950,00 + IOF R\$ 667,79 e Registro de Contrato R\$ 101,54). *Taxa pré-fixada de 0,99% ao mês equivalente a 12,54% ao ano. Custo Efetivo Total (CET) de 16,58% ao ano. Valor total do carro com o financiamento R\$ 49.960,20. Ou, bônus de R\$ 3.000,00 que pode ser utilizado como desconto na aquisição do veículo 0 Km ou no valor de avaliação de seu usado na troca pela concessionária – deve ser definido no fechamento do pedido com a concessionária escolhida e financiamento com o Banco Toyota. Primeira parcela com vencimento para 28 dias. A Toyota oferece três anos de garantia de fábrica sem limite de quilometragem para uso particular e, para uso comercial três anos de garantia de fábrica ou 100.000 km, prevalecendo o que ocorrer primeiro. Consulte o livrete de garantia ou www.toyota.com.br. As ofertas deste anúncio não abrangem os veículos adquiridos em Vendas Diretas com isenção de impostos. Esta promoção não é cumulativa com outras promoções vigentes. Imagens ilustrativas.



IMÓVEIS PARA VENDA EM CASCAVEL

APARTAMENTOS

R\$ 2.300.000,00 - Ed. Acqua Residence. Apto 401. Av. Atlântica. Balneário Camboriú. C/3 qtos, sendo 1 suíte, 3 salas, sala tv, sala jantar, cozinha, área serviço. 2 vagas de garagem. A.U 185,00 m² AT 224,00 m².

R\$ 1.660.000,00 - Ed. Le Prestige, R. Vicente Machado, Centro 3 quartos, sendo 3 suítes, 2 salas, sacada, bwc, coz., lavabo, área de serviço, 3 vagas de garagem, salão de festas, sala de jogos, playground, piscina, espaço fitness. A.U 155,46 AT 291,57

R\$ 1.660.000,00 - Ed. Modigliani. Apto 1204 Cobertura. R. Olavo Bilac, 1260. Centro. C/ 4 qtos, sendo 2 suítes, salas, sacada, cozinha, área de serviço, dep e bwc de empresa, churrasqueira, 3 vgas de gar. A.U 287,00m² e A.T 471,00m².

R\$ 900 mil - Ed. Casablanca, R. Mato Grosso 1966, Apt 701 Centro, 4 quartos, sendo 3 suítes, 2 salas, sacada, cozinha planejada, dep de empregado, área de serviço, lavabo, churrasqueira, 3 vagas de garagem. A.U 402 m2 AT 501 m2.

R\$ 800 mil - Ed. Helena. R. Mato Grosso, 1925, ap 112. Triplex. 2 quartos, 1 suíte, sala de estar e jantar, cozinha, A.S. bwc social.

R\$ 750 mil - Ed. Santana Ap 06. R. Visc. de Guarapuava. Centro. 2 qtos, 1 suíte máster c/ hidro e closet, sl estar e jantar, coz., A.S., 2 vgs de gar., elevador, sl festas, aqcto gás.

R\$ 600 mil - Ed. Valentina. R. Antonina, 2464 Apt 202 Centro, 2 quartos, sendo 1 suíte, 2 salas, sacada, bwc, cozinha planejada, churrasqueira, 1 vaga de garagem, todo mobiliado. A.U 108,26 m2 AT 138,43 m2.

R\$ 495 mil - Ed. Júlia Park. R. Machado de Assis 606, Região do Lago 1, 3 quartos, sendo 1 suíte, 2 salas, sacada, bwc, cozinha planejada, área de serviço, churrasqueira, 2 vagas de garagem, semi-mobiliado, A.U 142,85 m2 AT 220,49 m2

quartos, 1 suíte, bwc social, A.S., cozinha, 1 vgs de garagem.
Consulte-nos - Ed. Júlia. Centro. 2 qtos, 1 ste, sac, coz, bwc social, gar, exc. local.
Consulte-nos - Ed. Guiomar Rezende. Centro. C/ 2 qtos, 1 ste, sl estar e jantar, cozinha, bwc, A.S., 2 vgs de garagem, sacada.

CASAS

R\$ 970 mil - R. Antonina, 1974, Centro, 3 quartos, sendo 1 suíte, 2 salas, copa, lavabo, bwc, cozinha planejada, área de serviço, dep de empreg. varanda, sacada. Ponto de Comercio, A.U 250 m² AT 560 m².

R\$ 390 mil - Marinhas de Santa Helena, 16 Rua Tucunaré Lote 16 Qd O Centro, Santa Helena. 3 quartos, sendo 1 suíte, sala, sala de tv, bwc, cozinha planejada, área de serviço, varanda, churrasqueia, 1 vaga de garagem, 5 vagas descobertas, Piscina, semi mobiliada, A.U 230 m² AT 800 m².

R\$ 720 mil - R. Engenheiro Teodoro Sampaio, 469, Parque São Paulo, 4 quartos sendo 1 suíte, 2 salas, copa, cozinha planejada, A.S., varanda, churrasqueira, 2 vagas de garagem, 3 vagas de garagem, descoberta, Edícula, Piscina. AT 504 m² A.U 263 m²

R\$ 650 mil - R. Cassiano Jorge Fernandes, 1718. Neva. C/ 3 suítes, sala, cozinha, copa, A.S., 3 bwc, 2 garg, edícula, despensa, churras., pia, balcão. 504m² total.

R\$ 470 mil - R. Maranhão, 2543. Neva. 2 quartos, 1 suíte, sl estar, sl íntima, coz. c/ armários, bwc social c/ arm., edícula c/ churras., qto, bwc e A.S.

R\$ 480 mil - R. Pres. Bernardes 3403. Centro. Terreno c/ 560m² sendo 14x40. Casa c/ 3 quartos + 1 suíte, sl estar e jantar, coz., bwc, lav, hall de entrada, sobra de ter. na frente.

R\$ 470 mil - R. Maranhão, 2543. Neva. 2 quartos, 1 suíte, sl estar, sl íntima, coz. c/ armários, bwc social c/ arm., edícula c/ churras., qto, bwc e A.S.

R\$ 320 mil - R. Curupira, 577. Jd. Brasília. 2 quartos, sala, cozinha, garagem, churrasqueira, bwc. Terreno de 372m² (12x31).

R\$ 250 mil - R. Curupira, 577. Jd. Brasília. 2 quartos, sala, cozinha, garagem, churrasqueira, bwc. Terreno de 372m² (12x31).

R\$ 240 mil - Av. Piquiri, 1862. C/ 3 qtos, 2 sla, coz, A.S., 2 bwc. A.C. 130 m², 450 m² AT

R\$ 240 mil - R. Geraldo de Oliveira, 654. St. Felicidade. C/ 3 qtos, sla estar e jantar, coz, A.S., bwc. 481,29 m² de área total.

R\$ 200 mil - R. Xavantes, 360. St Cruz. 3 stes, 2 slas, bwc social, coz., A.S., 1 vg de gar.
R\$ 220 mil - R. Guilherme L. Cerioli, 225. Jd. Veneza. Terreno com 180 m2 e casa com 66m2 semimobiliada.

R\$ 180 mil - R. Acquilino Massachin, 867 Continental Park, 2 quartos, sala, bwc, cozinha, área de serviço, 1 vaga de garagem. A.U 125 m² AT 67,09m².

R\$ 120 mil - R. Rua Buenos Aires, 642 casa 11, Periolo, 3 quartos, sala. Bwc, cozinha, área de serviço, garagem descoberta, A.U 52,4 m² AT 52,5 m².

R\$ 80 mil - R. Canadá, 479, Quebec, com casa sem averbação sendo A.U 70,00 m²

SOBRADOS

R\$ 1.500.000,00 - R. Surrubi, Condomínio Marinas de Santa Helena, Santa Helena, 3 salas, 3 quartos sendo 3 suítes, cozinha, lavabo, bwc, sacada, área de serviço, churrasqueira, garagem, playground, salão de festas, A.T 1000 m² A.U 507m².

R\$ 750 mil - R. Arlindo Oscar Carelli, 908, Continental Park. C/ 4 qtos, sendo 3 suítes, salas, coz, área serviço, churrasq, lavabo, bwcs, 2 vagas garagem. A.U 222,00m2 AT 293,00m2

R\$ 550 mil - R. Acquilino Massochin, 957. Canadá. C/ 2 qto sendo 1 suíte, closet, sala, coz., lavabo, A.S, 2 vgas de gar, aqcto a gás, churrasq, A.C. 180 m² c/ terreno de 250m².

R\$ 450 mil - R. Pernambuco, 3679. Aclimação. C/ 1 suíte simples c/ sac, 3 qtos, sla estar e íntima, coz, A.S., 2 bwc e 2 vagas de garagem. C/ 228 m² total.

R\$ 420 mil - R. Marumbi, 390. Turisparque. Chalel c/ 5 qtos, sendo 2 suítes, salas, coz, A.S., 3 bwcs, sacadas, garagem 1 coberta e estac. A.U 272,00m² AT 450,00m².

R\$ 140 mil - R. Edson Beller de Oliveira, 540. Jd. Itamaraty. Sb 04. Sala, 2 quartos, cozinha, bwc social, A.S., 1 vg de garagem, 59,63m².



Gaucha
imobiliária

Fone: 3225-1233 - Fax 3333-8316

RUA PERNAMBUCO, 54 - CENTRO

e-mail: contato@imobiliariagaucha.com.br / www.imobiliariagaucha.com.br

VENDAS

**PLANTÃO: 9972-2848 | 9972-0258 |
9972-2088 | 9978-4894**

CASAS, SOBRADOS E APARTAMENTOS

SOBRADO COM 302,00M

Rua Guaira 1107, Tropical, com 01 suite master, 02 suites, sal de jantar/estar, sala TV, copa, cozinha, lavabo, sacada, área de serviço, 04 garagens, aquecimento, soto, churrasqueira, canil, piscina aquecida, salão de festas. Valor Consulte-nos

SOBRADO COM 200M²

Rua Natal, 1454 - Centro - 03 suítes, 01 quarto, sala de jantar / estar, bwc, cozinha, área de serviço, 02 garagens, bwc, empregada, churrasqueira, salão de festas. R\$ 500.000,00

SOBRADO COM 397,00M²

Rua Machado de Assis, Região do Lago I, 01 suite master, 02 suítes, sala de jantar/estar, sala de TV, escritório, bwc, copa, cozinha, lavabo, 03 sacadas, área de serviço, 06 vagas de garagem, aquecimento, churrasqueira, deposito, piscina, salão de festas. valor CONSULTE-NOS

SOBRADO 270M²

Rua Monjoleiro, Tropical, suite máster, suite simples, 2 qtos, bwc, 3 salas, lavabo, escrit., sacada, copa, coz., lavanderia, churrasq., 4 garagens. Fica móveis embutidos. R\$ 750.000,00

CASA 180M²

Rua Engenharia, 310, Jd Universitário, suite, 2 qtos, sala jantar/estar, bwc, coz. área serv., 3 gar, churr., depósito, salão de festas. R\$ 385.000,00

CASA COM 142,44

Rua Marechal Cândido Rondon, 1409 - Centro - com 01 suite, 02 quartos, sala de jantar/estar, sala tv, bwc, copa, cozinha, área de serviço, 02 garagens, churrasqueira, depósito. R\$ 550.000,00

SOBRADO COM 320,00M²

Rua Tarquinio Joslin dos Santos, Jd Maria Luiza, com 01 suite master, 01 suite, 02 qtos, sala jantar/estar, sala TV, escrit, bwc, copa, coz, lav, sacada, dep emp, área serviço, 04 gars, aquec, semi-mobiliado. R\$ 1.050.000,00

02 CASAS

Rua Presidente Bernardes nº898, casa frente com 90,00m² em alvenaria com 03 quartos, sala estar, bwc, copa, cozinha, área de serviço, casa dos fundos com 100,00m² em madeira com 03 quartos, sala, cozinha bwc, lavanderia. R\$470.000,00

CASA COM 90,00M²

+ 50,00m² de edícula, Rua Terra Rocha 1220, Jd Nova York, com 01 suite, 02 quartos, sala de estar, copa, cozinha, área de serviço, 01 garagem, bwc empregada. R\$ 360.000,00

CASA COM 345,00M²

Rua Cuiabá, Jd Maria Luiza, com 01 suite, 05 quartos, sala de jantar/estar, sala de TV, escritório, 02 bwc (01 com Hidro), copa, cozinha, área de serviço, 05 garagens, bwc empregada, aquecimento, churrasqueira, deposito, piscina, salão de festas. R\$ 1.000.000,00

CASA COM 170,00M²

Rua das Orquídeas 205, Guarujá, com 01 suite, 04 quartos, sala de jantar/estar, bwc, cozinha, área de serviço, 01 garagem, bwc empregada, churrasqueira. R\$ 270.000,00

CASA COM 200,00M²

(averbado), Condomínio Plantar, Boa vista da Aparecida, com 01 suite, 04 quartos, sala de jantar/estar, copa, cozinha, dep. empregada, área de serviço, 02 garagens, aquecimento, churrasqueira, piscina, salão de festas, semi-mobiliado.

SOBRADO COM 380,00²,

Rua Souza Naves, esquina com rua Belo Horizonte, centro. Com 1 suite, 2 quartos, sala de jantar/estar, sala de TV, escritório, 02 bwc, copa, cozinha, lavabo, sacada, área de serviço, 02 garagens, aquecimento, churrasqueira, deposito. R\$ 830.000,00

SOBRADO COM 214M

Rua Visconde do Rio Branco, Centro, com 01 suite, 02 quartos, sala de jantar/estar, sala TV, escritorio, copa, cozinha, 03 bwcs, lavabo, sacada, área de serviço, 04 garagens, aquecimento, churrasqueira, semi-mobiliado. R\$ 600.000,00

CASA COM 370,00M

Rua Recife, centro - com 02 suítes, 03 quartos, sala de jantar/estar, sala tv, escritório, bwc, copa, cozinha, biblioteca, área de serviço, 04 vagas de garagem, churrasqueira, piscina, salão de festas. R\$ 1.280.000,00.

APTOS COM ENTREGA FUTURA:

- Ed. Eco Ville
- Ed. Val Paraiso
- H. Rieger Residence
- Ed. Unique
- Ed. Residence Curitiba
- Ed. Sylvio Kissula
- Ed. Guiomar Rezende
- Ed. Augustus
- Lagoa da Pampulha
- Ed. Vila Real

ED. SAN RAFAEL 203M²

Rua Pernambuco, Centro, novo suite, 2 qtos, bwc, 2 salas, coz., sacada c/ churrasq., lav, aquecimento e 2 garagens. R\$ 555.000,00

ED. VENETO

Apto com 171,88m² - Rua Oswaldo Cruz entre Ruas Pernambuco e Recife, centro, com 01 suite, 02 quartos, sala de jantar/estar, bwc, cozinha, lavabo, sacada, área de serviço, 02 garagens, aquecimento, sacada com churrasqueira, salão de festas. R\$ 390.000,00

ED. CURITIBA RESIDENCE

Em construção, Rua Curitiba, Neva, 1º apart. c/ 100,30m², 2 qtos, 2 salas, lavabo, bwc, coz., lavand., sacada c/ churrasq. e 1 gar. ; 2º apart. 142,80m², suite, 2 qtos, bwc, 2 salas, coz., lavand. e 2 gar, CONSULTE-NOS. Entrega da obra para Dezembro de 2015.

ED. LE PRESTIGE 291,5M²

R. Goiás, Country. Suite Master, 2 suítes, 4 salas, lavabo, sacadas, cozinha, lavanderia, dep. empregada, depósito, 3 vagas de garagem, ótima área de lazer em amplo terreno. Entrega da obra para Maio / 2015. Valor R\$ 1.162.000,00

ED BELVEDERE

com 154,00m², Rua Presidente Bernardes 2557, Centro, com 01 suite, 02 quartos, sala de jantar / estar, bwc, cozinha, área de serviço, 01 garagem, aquecimento. R\$ 360.000,00

ED VILLA MEDINE COM 297,77M²

Rua Minas Gerais 1930, Centro, com 01 suite master, 02 suites, sala de jantar/estar, sala de TV, copa, cozinha, lavabo, sacada, área de serviço, 03 garagens, aquecimento, churrasqueira, sala de jogos, piscina, playground, salão de festas, semi mobiliado. VALOR CONSULTE-NOS

EDIFÍCIO ZARA

Prédio de aptos em construção. R.: Natal, Centro, unidades com 3 quartos e com metragens de 76m² a 94m², com valores de R\$ 209.000,00 a R\$ 229.000,00, condições a consultar.

APTO ED ERONDINA GOTARDO

Com 130,00m², Rua Pernambuco 861, Centro, com 01 suite, 02 quartos, sala de jantar/estar, bwc, copa, cozinha, área de serviço, 01 garagem, aquecimento, playground, salão de festas. R\$ 340.000,00

APTO COM 226,00M²

Ed Porto Seguro, Rua Joao Pessoa, com 01 suite, 02 quartos, sala de jantar/estar, bwc, cozinha, lavabo, sacada, dep empregada com bwc, área de serviço, 02 garagens, aquecimento, deposito, sala de jogos, piscina, playground, salão de festas, moveis embutidos. R\$500.000,00

ED MARINI, COM APTOS DE 145M²A

148M², 01 suite, -2 quartos, sala de jantar/estar, bwc, sacada com churrasqueira, área de serviço, 02 garagens, aquecimento, salão de festas. valores de R\$ 387.000,00 a R\$ 421.000,00.

ED. JOÃO BATISTA CUNHA

Com 167,51m - Rua Riachuelo 2420, Centro, com 01 suite, 02 quartos, sala de jantar/estar, cozinha, sacada, área de serviço, 02 garagens, churrasqueira, deposito, piscina, playground, salão de festa. R\$ 460.000,00.

ED. RESID. CRISTAL

Com 92m², Rua João de Matos, 1145 - Jardim Cristal. Com 03 quartos, sala de jantar / estar, bwc, cozinha, área de serviço, 01 garagem, churrasqueira. R\$ 200.000,00

CASA COM 742,00M²

com 05 quitinetes (fundos), e uma sala comercial pequena (frente), Rua Antonina nº 265, Centro. R\$ 550.000,00

ED. AUGUSTUS

Com 180,00m², Rua da Bandeira 927, com 01 suite, 02 quartos, sala de jantar/estar, cozinha, bwc, sacada com churrasqueira, área de serviço, 02 vagas de garagem. VALORES CONSULTE-NOS

APARTAMENTO 81,00M²

Residencial Lokatell, Rua Vitória, 1735, Neva, com 02 quartos, sala tv, bwc, cozinha, área de serviço, 01 garagem, churrasqueira, salão de festas. R\$ 198.000,00

APTO COM 93,83M

Ed. San Fernando, Rua Souza Naves, Centro - com 01 suite, sala de jantar/estar, cozinha, área de serviço, 01 garagem, churrasqueira, semi-mobiliado. R\$ 210.000,00.

SALAS COMERCIAIS

LOJA DE CONFECÇÕES

Dentro do Supermercado Irani com 68,00m², Rua Papagaios Jardim Floresta. (a venda é do estoque e instalacoes, ou se instalacoes estuda-se valor).

Barracão Comercial com 291,00m² - Rua Nilo Peçanha, nº 90. Pq. São Paulo. R\$ 450.000,00

Mercado Avenida Gralha Azul, Guarujá. Vendo Ponto, instalações e estoque, em funcionamento, com grande clientela. R\$ 90.000,00

PREDIO COMERCIAL E RESIDENCIAL COM 825,00M²

AV BRASIL Nº 4392 - com 02 aptos de 185,00m² cada, 01 sala comercial térrea com 250,00m², 01 sala comercial térrea com 105,00m², 02 aptos com 82,50m² cada, 01 casa com 100,00m². R\$ 3.600.000,00

MOTEL CASCATA, COM 700,00M, PR 484 KM 07

Quedas do Iguaçu, com instalações completas (08 quartos), casa para residenciais, dependencia de funcionários, ótima lucratividade. R\$ 1.110.000,00

TERRENOS

Lote com 250,00m², Rua Expresso Norte esquina com Panamá, Loteamento Florais do Paraná. R\$ 110.000,00

Lote com 250,00m², Rua Expresso, Loteamento Florais do Paraná. R\$ 100.000,00

Lote 540m² Filosofia esq. c/ Administração próx. á Unioeste. R\$ 260.000,00

Lotes no Condomínio Jardins de Monet, Rua Eça de Queiroz, nº 35, Alto Alegre. Condomínio com infraestrutura completa, portaria 24h, área de festas equipada, piscina, espaço fitness, playground, espaço zen e jardins. **Valores: Consulte-nos.**

Lote 372m² com casa mista no fundo. Rua Itália, 1197, Jd. Europa, R\$ 140.000,00

Terreno com 366,00m², Rua Soldado Luiz Gonzaga, Jardim Petropolis. R\$70.000,00

Lote 495m², Rua Graciliano Ramos, Vila São Pedro, Jardim Alto Alegre. R\$ 270.000,00

Terreno com 640,00m², Rua Rio de Janeiro, Centro, Proximo ao Colégio Santa Maria. R\$750.000,00

Lote com 469,90m², Rua Natal 2552, Tropical, com casa simples mais piscina fundo do lote, 03 quartos, sala estar, bwc, área de serviço. R\$ 470.000,00



ARMELINDA
RESIDENCIAL



Rua Visconde de Guarapuava, 3519 (entre as ruas Hélio Richard e Mário C. Martini).

Área total 138,81m²
Área privativa 86,24m²

Seu desejo,
nosso projeto.

Apartamentos personalizados
de acordo com a sua vontade.

SURPREENDA-SE

45 3225 1234

f /ndalmina

www.ndalmina.com.br



N DALMINA
CONSTRUÇÕES



Imóveis
Assessoria em documentos
imobiliários e avaliações



creci 13.570

Apartamentos | Terrenos | Casas | Sobrados | Prédios

Apartamentos:

Country -Apto. Residencial Country Way – Suíte + 02 quartos, sala com 02 ambientes, sacada com churrasqueira, cozinha, área de serviço, depósito individual e 02 vagas de garagem. Área total 154m² – A partir de R\$ 380.000,00.
Country - Apto. Residencial Poty – 03 quartos, sala, sacada com churrasqueira, cozinha, área de serviço, bwc, 02 vagas de garagem. Área total 103m². A partir de R\$ 205.000,00.
Neva - Apto. Ed. Lorient – 02 quartos, sala, sacada fechada com churrasqueira, cozinha, bwc, 01 vaga de garagem. Área total 75,34m² (opção p/ 02 vagas). À partir de R\$ 155.000,00.
Centro - Apto. Ed. Monterrey – 01 quarto, 01 suíte, sala de estar conjugada com sala de jantar, sacada com churrasqueira, cozinha, bwc social, área de serviço, 01 vaga de garagem. Área total 122m². A partir de R\$ 296.000,00.
Cancelli - Apto. Ed. Garden Club – 01 suíte, 02 quartos, sala, bwc, sacada com churrasqueira, ótima localização. Área total 80m². A partir de R\$ 239.800,00.
Cancelli -Apto. Residencial Armelinda – 01 suíte, 01 ou 02 quartos, sala estar, sala jantar, cozinha, área de serviço, sacada com churrasqueira, 02 vagas de garagem. A partir de R\$ 319.500,00.
Centro -Apto. Ed. Estrelícia – 01 suíte, 02 quartos, sala, cozinha, bwc, sacada com churrasqueira, área de serviço, 02 vagas de garagem. Área total 172,63m². Valor R\$ 477.287,00.
Centro -.....Apto. Ed. Estrelícia – 01 suíte, 01 quarto, sala, cozinha, bwc, sacada com churrasqueira, área de serviço, 01 vaga de garagem. Área total 113m². A partir de R\$ 324.624,00.
Centro -Apto. Ed. Tulipa – 01 suíte, 02 quartos, sala, cozinha, bwc, sacada com churrasqueira, área de serviço, 02 vagas de garagem. Área total 170m². A partir de R\$ 469.838,00.
Centro - Ed. Abraham Lincoln – 03 suítes, 03 bwc, 01 lavabo, 01 bwc serviço, sala 02 ambientes, área de serviço, cozinha, sacada com churrasqueira, depósito privativo. Área total 248m². A partir de R\$ 878.000,00.

Barracão

Frente para a BR-467, viaduto Ceasa, terreno de 4.000 m2 com barracão de 1.000 m2. Vende-se ou aluga-se. Valor para venda R\$ 4.500.000,00.

Terrenos

Morumbi - Loteamento Belmonte – terrenos em 144 meses para pagar.

Locação

Barracão - BR-277, em frente ao autódromo de Cascavel, terreno com 7.000 m2 com barracão de 1.800 m2. Aluguel mensal de R\$ 13.000,00.

♦ **Viaduto Ceasa - Área de frente para BR 467, com 8.400m².**
♦ **Viaduto Ceasa – Área próxima à BR-467, c/ 7.800m²**

Telefones: (45) 9972-0143(plantão) e 3223-3301
Rua São Luiz, 246 - Cascavel/PR



(45) 3038.6444 - 9965.7250
e-mail: perfectaimobiliaria@hotmail.com

CRECI 4.138-J

VENDA - LOCAÇÃO - ASSESSORIA EM DOCUMENTAÇÃO IMOBILIÁRIA
VENDAS

• **APTO ED. CLASSIC**
Av. Fag, 448, 2º andar, com 85,04m², suíte, 01 quarto, bwc social, sala, cozinha e 01 vaga de garagem.

• **TERRENO NA RUA SALGADO FILHO**
N. 1180 Entre cuiabá e vitória, com área de 756m², 14 x 54.

CONDOMINIO RESIDENCIAL PORTAL DO VALE
VENDE-SE TERRENO COM 2.122 M².

CONDOMINIO RESIDENCIAL GOLDEN GARDEN
VENDE-SE TERRENO COM 740 M².

“Investir em imóveis, é pensar no futuro”

R: Duque de Caxias, 300 - em frente ao Centro Cultural Gilberto Mayer - Centro - Cascavel - PR



CORRETOR DE IMÓVEIS



BRASVALLE

IMOBILIÁRIA E CONSTRUTORA

R. Pernambuco, 380 - (45) 3306-3307 | 9912-2699 | 9992-6662 - www.imobiliariabrasvalle.com.br

APARTAMENTOS

Apto - Centro – Ed. Abraham Lincoln 248m² total, 3 suíte (1 master), sala 2 amb., lavabo, cozinha, área de serv., bwc serviço, sacada c/ churr., 2 vagas com espaço para instalação de elevador para 2 novas vagas, espaço cinema, musica, gourmet, sala de jogos, kids, mulher, fitness, salão de festas, mini quadra, play ground, quiosque c/ churr. E forno, brinquedoteca, deck molhado, piscina adulto e infantil aquecida, (área de lazer 2.543m²). Consulte-nos
Apto - Centro - Res. Geraldo Marques Saraiva, 205m² total, suíte, 2 qtos, sala 2 amb., 2 vagas garagem, 2 piscina, salão de festas e de jogos, academia, cinema, discoteca, brinquedoteca. Consulte-nos
Apto - Centro - Res. Armando Rezende, 203m² total, suíte, 2 qtos, sala 2 amb., 2 vagas garagem, 2 piscina, salão de festas e de jogos, academia, cinema, discoteca, brinquedoteca. Consulte-nos
Apto - Centro - Res. Julia 117m² priv., 205m² total, suíte, 2 qtos, 2 vagas garagem, piscina Consulte-nos
Apto - Centro - Res. Guimaraes Rezende, 183m² total, suíte, 2 qtos, 2 vagas garagem, piscina Consulte-nos
Apto - Centro - Res. Silvio Kissula 102m² priv., 182m² total, suíte, 2 qtos, sala 2 amb., 2 vagas garagem, 2 piscina, salão de festas e de jogos, academia, cinema, discoteca, brinquedoteca. Consulte-nos
Apto - Centro - Res. Joao batista cunha, 146m² total, suíte, 2 qtos, sala 2 amb., 2 vagas garagem, 2 piscina, salão de festas e de jogos, academia, cinema, discoteca, brinquedoteca. Consulte-nos
Apto - FAG – Ed. David Mascarello 45 a 67m², 1/ 2 qtos, sala/coz., bwc, lavand., Consulte-nos
Apto - Centro – Ed. Araucária, cobertura duplex 457,79m² total, 3 suíte, 1 demi-suíte, bwc social, cozinha mobiliada, 4 sala, dependência de empregada, lavabo, salão de festas c/ churr., forno, fogão a lenha, fogão de indução, geladeira duplex embutida, 7 AR condicionado, aquec. solar, 3 vagas garagem, salão de festas, elevador. R\$ 700.000,00
Apto - Centro - Res. Sta Maria, 120m² privativo, Rua Da Lapa 2862, suíte máster, suíte c/ closet, qtos, sala 2 amb., escritório, coz., garagem, aquecimento a gás, cond. R\$ 100,00 R\$ 235.000,00
Apto - OPORTUNIDADE na FAG - Res. Medeiros, 132m², Rua Joao Correia, n. 460, novo, suíte, 2 qtos, sala, copa, coz., sacada, garagem, aquecimento a gás, cond. R\$ 50,00. R\$ 230.000,00
Apto - Cancelli – Res. Garden Club 70m² privativo, suíte, 2 qtos, sala 2 amb., coz., sacada c/ churr., piscina, salão de festas, playground, quiosque, garagem, R\$ 230.000,00
Apto - Aclimação – Res. Cascavel, Rua Francisco Bartini, 1947, com 63,91m², 3 qtos, sala 2 amb., coz., lavand., bwc social, salão de festas, playground, garagem, R\$ 145.000,00
Apto - Pacaembu – Res. Park da Vitória, Rua Cel Azul n. 10, com 66m², 3 qtos, sala/coz., bwc social, salão de festas, garagem, R\$ 115.000,00

CASAS

Casa - Centro - Rua Pres. Bernardes, lote 800m², casa 400m², laje, semi-nova, 2 suíte (uma c/ closet e hidro e teto panorâmico), 2 qtos, sala 3 amb., coz., wc, lavabo, toda-mobiliada, aquec. a gás, gesso, quiosque c/ churr., piscina c/ aquec. solar, cascata, Ed., bwc, e curr., garagem p/ 4 carros. Consulte-nos
Casa - Maria Luiza - lote 15x40m², casa 200m², laje, semi-nova, suíte c/ closet, 2 qtos, 2 salas, coz., wc, lavabo, mobiliada, aquec. a gás, gesso, Ed. c/ churr., piscina, garagem p/ 4 carros. R\$ 900.000,00
Casa - Centro - Rua Natal, casa 200m², lote 12x31m², laje, suíte, 3 qtos, sala 2 amb., coz., todo em gesso, piscina, Ed., bwc, e curr., e quarto, garagem p/ 3 carros R\$ 700.000,00
Casa - Pacaembu - Rua Av. Corbelia, casa 170m², lote 260m², laje, 3 suíte, sala 2 amb., coz. planejada, dispensa, bwc, e curr., garagem p/ 2 carros R\$ 450.000,00
Casa - Pq. Coqueiral - Rua Pernambuco, em construção, suíte c/ hidro, 2 qtos, sala, coz., bwc, lavand., todo em gesso, porcelanato e aquec. a gás, vaga p/2 carros, sobra de terreno, churrasq. R\$ 450.000,00
Casa - Pq. São Paulo - Rua General Osorio, n. 438, com 117m², nova, suíte c/ hidro, 2 qtos, sala, coz., lavand., todo em gesso, porcelanato e aquec. a gás, vaga p/2 carros, churr. R\$ 420.000,00
Casa - Faculdade - Rua Arquitetura, 220m² de construção lote 12x32,5m², uma casa 110m², 3 quartos, mais depend., e 4 kit net, vaga p/ 4 carros, R\$ 350.000,00
Casa - Cidade Verde - Rua Antonio Kucinski, 117m², nova, laje, gesso, suíte master, 2 qtos, sala, coz., lavand. churr., vaga p/ 2 carros, R\$ 320.000,00
Casa - Country - Rua Pedro Ivo, casa 70 m², laje, 2 quartos, sala/coz., bwc, lavand., varanda com churr., vaga p/2 carros, R\$ 195.000,00
Casa - Padovani – 60m², 3 quartos, sala, coz., bwc, lavand. 2 vagas garagem, R\$ 165.000,00
Casa - Floresta - Rua Andorinha n. 59, Lote 264m² casa 150 m², laje, suíte com hidro, 2 quartos, sala/coz., bwc, lavand., vaga p/2 carros, R\$ 160.000,00
Casa - Prox. Univel – Nova, 50m², 2 quartos, sala, coz., bwc, lavand. Garagem, R\$ 150.000,00
Casa - Padovani – 60m², 3 quartos, sala, coz., bwc, lavand. 2 vagas garagem, R\$ 145.000,00
Casa - Jd. Clarito - 70 m², laje, 2 quartos, sala, coz., bwc, lavand., vaga p/ 1 carros, R\$ 145.000,00
Casa - Montreal – Nova, 50m², 2 quartos, sala, coz., bwc, lavand. Garagem, R\$ 145.000,00
Casa - Santa Fé – Nova, 60m², 2 quartos, sala, coz., bwc, lavand. Garagem, R\$ 130.000,00

SOBRADOS

Sobrado - Inca - Rua Visconde do Rio Branco, 300m², lote 11x35, suíte/hidro e closet, 3 qtos, 2 salas, coz., bwc, lavabo, vaga p/ 4 carros, ed. c/ churr. fono, qto e bwc, piscina c/ aquec. Solar, R\$ 950.000,00
Sobrado - Tropical - Rua Cedro, 242m², lote 300, suíte, 3 qtos, 2 salas, copa, coz., bwc, lavabo, garagem, ed. c/ churr. fono, depósito, piscina, R\$ 850.000,00
Sobrado - Maria Luiza - Rua Do Comércio, 245m², novo, 4 suítes (1 c/sacada e closet), todo em porcelanato e gesso, todo mobiliado, vaga p/ 4 carros, ed. c/ churr. e fono, piscina c/ aquec. Solar, R\$ 780.000,00
Sobrado - Parque Verde - Rua Araucária, 249m², 3 suítes, 3 qtos, 2 salas, cozinha, bwc social, lavanderia, vaga p/ 2 carros, R\$ 550.000,00
Sobrado - Centro – Prox., JL, 145m², suítes c/ closet, 2 qtos, 2 salas, escritório, cozinha, bwc social, lavanderia, garagem p/ 2 carros, R\$ 470.000,00
Sobrado - Aclimação - Rua Fortaleza, 123m², lote 384,40m², suítes, 2 qtos, 2 salas, cozinha, bwc social, lavanderia, Ed. Com churr., piscina, vaga p/ 6 carros, R\$ 450.000,00
Sobrado - São Cristóvão - Rua Aramis de Alaide, 187m², suítes c/sacada e closet, 2 qtos, 2 sala, coz., bwc, social, lavabo, lavanderia, todo mobiliado, gesso, Edic. c/ churr., garagem p/ 2 carros, alarme, portão elet. e cerca elétrica R\$ 380.000,00
Sobrado - Coqueiral - Rua Pernambuco, 108 m², suíte máster c/ sacada, 2qtos, bwc, lavabo, sala, coz., todo em porcelanato e gesso, churr., aquec., a gás, garagem p/2 carros R\$ 370.000,00
Sobrado - Vale do Sol - Rua Ilha de Paquetá, 118 m², suíte máster c/ sacada, 2qtos, bwc, lavabo, sala, coz., todo em porcelanato e gesso, churr., aquec., a gás, garagem p/2 carros R\$ 360.000,00
Sobrado - Coqueiral - Rua João Lili Cirico, 107 m² suíte máster c/ sacada, 2qtos, sala 2 amb., coz., lavand., WC, lavabo, todo em porcelanato rebaixo em gesso, aquec. a gás, Churr., vaga p/2 carros R\$ 325.000,00
Sobrado - Padovane - 149m², novo, suítes c/sacada, 2 qtos, sala, coz., todo em porcelanato e gesso, garagem p/ 2 carros, sobra de terreno R\$ 285.000,00
Sobrado - Continental Park - 110m², novo, 2 suítes c/sacada, sala, copa, coz. planejada, todo em porcelanato e gesso, garagem p/ 2 carros, Ed. Com churr. e sobra de terreno R\$ 270.000,00
Sobrado - Cancelli - 120m², 2 quartos, sacada, sala, coz. planejada, garagem p/ 2 carros, Ed. Com churr. e sobra de terreno R\$ 210.000,00

LOTES

Lote - Montreal – Av. Das Torres eq. Octácio Silvério Siqueira, 200x24,05 = 4.810 m² R\$ 800.000,00
Lote - São Cristóvão - Rua Domiciano T. Bresolin eq. Guaraniçu 20,29x41= 856,30 m² R\$ 700.000,00
Lote - Alto Alegre - Rua Selvino Casagrande 15x80 m² R\$ 480.000,00
Lote - Caravelli – 378m², com casa em alvenaria e piscina Rua Rafael Picoli, R\$ 440.000,00
Lote - Alto Alegre - Rua Selvino Casagrande 15x40 m² R\$ 300.000,00
Lote - Alto Alegre – Rua Marcelino Meneguzzi 15x40 m² R\$ 250.000,00
Lote - Cond. Aquarela do Brasil – 12x25 m², quadra 06, lote 06 R\$ 160.000,00
Lote - Montreal – 14x20 m², R\$ 95.000,00
Lote - Florais do Paraná – 10x25 m², R\$ 75.000,00
Lote - Florais do Paraná – 10x25 m², R\$ 20.000,00 mais 86 parcelas R\$ 660,00

SONHANDO COM SEU NOVO IMÓVEL?



helg.com.br

CONHEÇA NOSSOS
APARTAMENTOS DECORADOS!



Ligue e agende sua visita!
45 3223-2586
construtoraviverbem.com.br



Endereço: Rua Antonina esq. Rua Antônio Alves Massaneiro, 2637 - Centro - Cascavel

Vendas: (45) 3038-0404 | Plantão: (45) 9825-0505

www.mionediasimobiliaria.com.br

APARTAMENTOS

PRIVILEGE RESIDENCE - TORRE I - Oportunidade única. Apartamento com Uma Suite Master com Hidromassagem e Closet, Duas Suites Simples, Sala com Dois Ambientes, Cozinha, área de Serviço, Dependência de Empregada com Bwc, Depósito e Duas Vagas de Garagem. Localizado na Região Central de Cascavel, ao Lado do Colégio Marista. O Prédio possui: Hall de entrada, Playground, Salão de festas, Academia, Sauna, Piscinas (adulto e crianças), Mini quadra, Espaço gourmet, Sala de jogos e Bicicletário.RS 1.150.000,00

ED. PORTO BELO - Apto Nº 502. Rua Maranhão - Centro. Suite com Hidro com sacada, 2 Quartos, Sala 2 Ambientes com sacada, Cozinha, Área de Serviço, BWC Social. Com 2 vagas de garagens cobertas. Pintura boa e posição em relação à rua frente. Possui 227 m² de área total e 138,5 m² de área útil.RS 460.000,00

EDIFÍCIO BONSAI V - com 2 dormitórios, sala de jantar/estar, cozinha, área de serviço, bwc social, sacada com churrasqueira, 1 vaga de garagem, previsão de entrega Julho de 2016.RS 110.000,00.

EDIFÍCIO IMPERATRIZ - Suite Master, Dois Quartos, BWC Social, Sala de Tv, Sala de Estar, Sala de Jantar, Escritório, Lavabo, Sacada, Cozinha, Área de Serviço, Dependência de Empregada e BWC de Empregada. Quartos e Salas Climatizados, Teto em Gesso com Iluminação diferenciada. Ficam no imóvel, Fogão, Forno Elétrico, Adegas, Geladeira, Seis máquinas de Split, bem como todos os móveis embutidos. O prédio possui Salão de Festas, Espaço Gourmet, Piscina, Academia, Sala de Tv e Quadra Poliesportiva.RS 950.000,00

GARDEN CLUB - Apartamento Semi-Mobiliado Com uma Suite Ampla, Um Dormitório, BWC Social, Cozinha e Sala de Estar Conjugada, Área de Serviço, Sacada com churrasqueira, Uma vaga de Garagem. Piso em Porcelanato, Acabamento em Gesso, Luminárias, Persianas e Móveis fixos dos Dormitórios, Cozinha, Á. de Serviço, Sacada e BWC permanecem.RS 245.000,00

CURITIBA RESIDENCE - Apto 402 com 01 Suite, 02 quartos, bwc social, 02 salas, sacada com churrasqueira, cozinha, 02 vagas de garagem, Apartamento no Quarto Andar de frente para a Rua Curitiba Bairro Neva.RS 414.000,00

EDIFÍCIO HALLEY: Térreo com 02 dormitórios, sala de estar, cozinha ampla, área de serviço, churrasqueira e 02 vagas de garagem - Maria Luiza.RS 180.000,00

APARTAMENTOS - nº 205 e nº 206 - Quarto amplo, Sala, Cozinha, Área de Serviço e uma Vaga de Garagem. Localizadas na Rua João Kuloski, nº 448, Região da FAG.Valor de RS 128.000,00 cada.

JOÃO BAPTISTA CUNHA - Torre I - apto 802, Rua: Riachuelo. Apartamento de frente em ótima localização com 1 suite, 2 quartos, cozinha com armários, sala de estar, sala de jantar, sacada com churrasqueira, depósito e 2 vagas de garagem lateral. RS 515.000,00.

CURITIBA RESIDENCE - Apto 606 com 01 suite, 02 quartos, bwc social, sala estar e sala jantar, sacada com churrasqueira, cozinha, 02 vagas de garagem - Rua Curitiba Bairro

NevaRS 442.000,00

EDIFÍCIO ANA JULIA - Rua Salgado Filho, Centro. Apartamento 701 em localização e privilegiada. Uma Suite com Closet e Um Quarto, BWC Social, Sala de Estar e Sala de Jantar amplas, Sacada com Churrasqueira, Cozinha, Área de Serviço, Depósito e Duas Vagas de Garagem. Totalmente mobiliado.RS 540.000,00

EDIFÍCIO ANA JULIA - Rua Salgado Filho, Centro. Apartamento 702 em localização privilegiada. Uma Suite, Dois Quartos, BWC Social, Sala de Estar e Sala de Jantar, Sacada com Churrasqueira, Cozinha, Área de Serviço e Duas Vagas de Garagem. Totalmente Mobiliado.RS 560.000,00

CASAS

PACAEMBU - Rua matelândia - 240 m² de terreno - 147 m² de área construída com 03 dormitórios sendo 01 suite, 02 salas, cozinha, bwc social, lavabo, área de serviço, 02 vagas de garagem, acabamento em laminado e porcelanato.RS 338.000,00

PARQUE SÃO PAULO - Rua General Osório - 192 m² de terreno sendo 116 m² de área construída com 3 dormitórios, sala, cozinha, churrasqueira, lavabo, á. serviço, 2 vagas de garagem, Com acabamento em porcelanato, laminado, cubas e banheira de hidromassagem.RS 410.000,00

CASA - CIDADE VERDE - Rua: Cambará, terreno de 180 m² - 106 m² de área construída, sendo 01 suite, 2 quartos, sala, cozinha, bwc social, lavanderia, churrasqueira, quintal, 02 vagas de garagem.RS 270.000,00.

CASA - COQUEIRAL - Rua: Presidente Kennedy, terreno de 420 m² (14x30) - 89 m² de área construída, sendo 02 dormitórios, 01 suite, 01 lavabo, bwc social, 02 salas, cozinha, área de serviço, churrasqueira e 02 vagas de garagem cobertas. Aceita apartamento de menor valor como parte de pagamento.RS 430.000,00.

CASA - PACAEMBU - Rua: Bartolomeu de Gusmão, 961, casa de alvenaria com aproximadamente 180 m² de área construída, mais edícula. Possui terreno de 360 m². Ótima localização, entre região do lago a Avenida Brasil.RS 450.000,00.

SOBRADOS

Sobrado Novo! Rua: Iraci Viano. Duas Suites (Uma delas com Hidromassagem), um Quarto, Banheiro Social, Sacada, Sala de Estar, Cozinha e Sala Conjugadas, Lavabo e Quatro Vagas de Garagem. Edícula, Academia Completa, Paisagismo, Piscina de 60.000 litros com hidromassagem e aquecida, Revestimento todo em Porcelanato de 80x80, parapeitos em Inox, Batentes em Madeira Itaúba. Agende uma Visita. **RS 1.190.000,00.**

NO CENTRO - RUA: RIACHUELO, com 1200 M² de terreno, 360 M² e área construída. Com 4 banheiros, 5 dormitórios sendo uma suite, 2 salas, escritório, cozinha, área de serviço, banheiro de empregada, despensa, churrasqueira, assoalho de madeira ipê, edícula com churrasqueira e amplo espaço para área de lazer.RS 1.300.000,00

COUNTRY: Terreno com 121,84 m² e 120,51 m² de área privativa. 1 suite com closet, 2 quartos, banheiro social, sala de estar e sala de jantar, lavabo, cozinha, área de serviço,

depósito e 2 vagas de garagem, portão eletrônico, cerca elétrica, piso em porcelanato, acabamento com gesso e tubulação para split nos 3 quartos.RS 370.000,00

RECANTO TROPICAL - 242,40 m² de área de terreno sendo 207,48m² de área construída, com 3 dormitórios 01 suite com closet e hidromassagem, sala de estar, sala de jantar, cozinha, escritório, lavabo, bwc social, área de serviço, 03 vagas de garagem coberta, edícula com churrasqueira, sacadas.RS 600.000,00

PORTO SEGURO: Triplex com 190,00m² de área construída. No térreo: Salão de festas com churrasqueira e lavabo, área de serviço e sobra de terreno. No primeiro Piso: Sala, cozinha, lavabo e sacada estendida No segundo piso área íntima: Com bwc social, uma suite com sacada mais dois dormitórios. 03 vagas de garagem, acabamento em porcelanato e laminado.RS 600.000,00

PONTO COMERCIAL

POSTO DE COMBUSTÍVEIS em Itaipulândia - PR / terreno de esquina com 3.057,50 m².RS 2.500.000,00.

TERRENOS

BRASÍLIA: Terrenos com 6,00x30,00 metros, 180,00 m². Possui projeto aprovado com sobrado de 114 m². Próximo ao Super Muffato da Região Norte. **PROMOÇÃO DE RS 105.000,00 POR RS 85.000,00**

SÃO CRISTOVÃO: Rua Castro, 450,00 m² nas dimensões 15,00x30,00 metros, muito bem localizado.RS 350.000,00

CANCELLI: Próximo ao Supermercado Muffatão da Cancelli na Rua Mário C. Martini - 457,50 m².RS 250.000,00

SANTO ONOFRE: Rua Tapajós com 675,00 m² dimensões de 15x45 metros.RS 230.000,00.

TROPICAL: 344,5m² de área total, sendo, 13,78x25 (lote 8A). Rua dos Pinheiros.RS 300.000,00

TERRENOS INDUSTRIAIS BR 277: 20.000,00 m² de área total de frente para a BR 277.(RS 200,00 o metro quadrado)

TERRENOS INDUSTRIAIS BR 277 - em frente ao Autódromo Municipal de Cascavel, 25 metros de Frente e aproximadamente 130 metros de fundos, Com 3264,68 m².RS 1.000.000,00

TERRENO NA RUA XIV DE NOVEMBRO, na Neva, com 715m² (13x55).RS 380.000,00.

COUNTRY: Rua Londrina, 750,00m² com dimensões de 15x50 metros. RS 400.000,00

MARIA LUIZA: Localizado na Rua Emiliano Afonso da Silva, nº 539, com 461,50 m² de área sendo dimensões 13x35,5m.RS 298.000,00.

TROPICAL - 814,00m² de área total com 13,78 x 50 (Lotes 8 A e 3) Rua dos Pinheiros.RS 490.000,00



Venha morar no Tropical!
(Segurança e qualidade de vida)

VENDAS
(45) 3223 2206

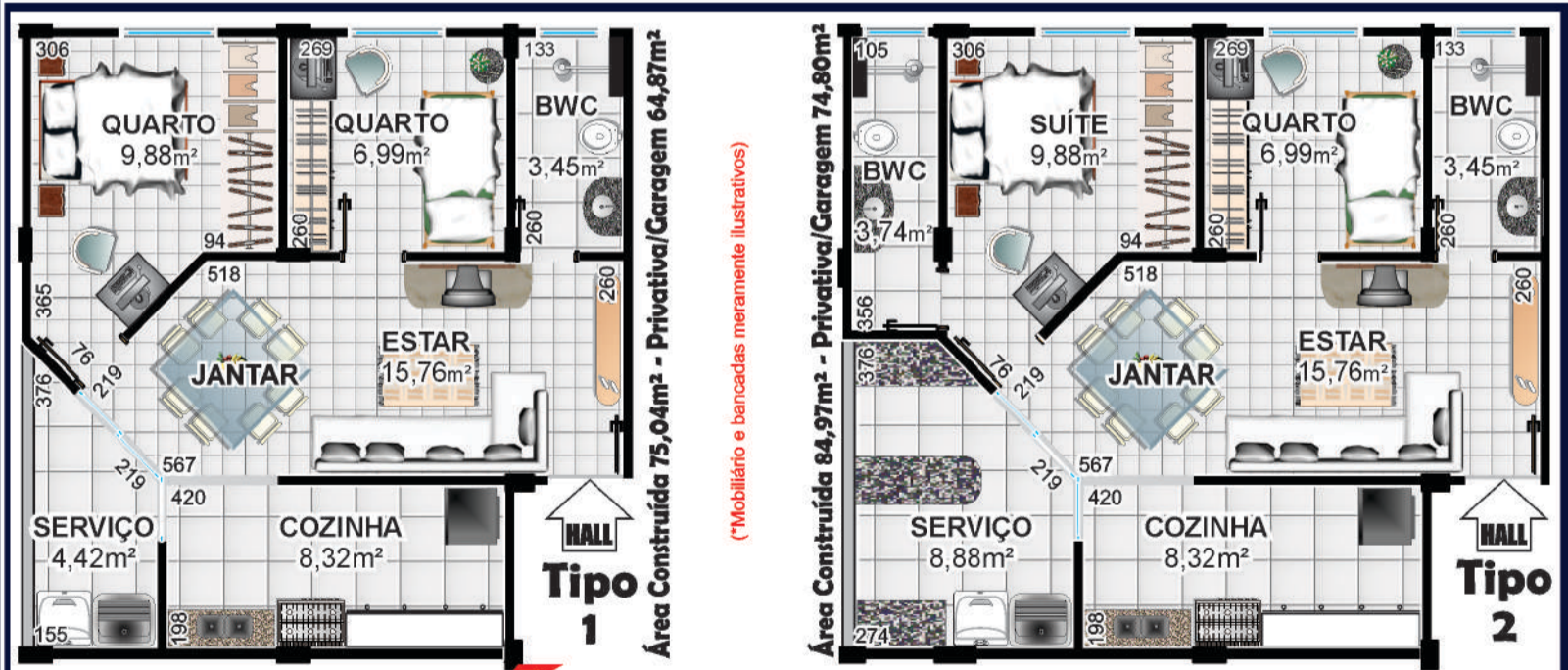

CAIXA
CAIXA ECONÔMICA FEDERAL
ENTRADA: Utilize seu FGTS
O valor Restante é financiado pela Empresa
COM SUBSÍDIO ATÉ R\$ 17.000,00
FINANCIADO EM ATÉ 360 MESES

PRÓXIMO:
Shopping JI
UNIPAR e CEEP
Iraní Supermercado
Clube Comercial
Rodoviária
Prefeitura



PRÉ-LANÇAMENTO Rua Jaú

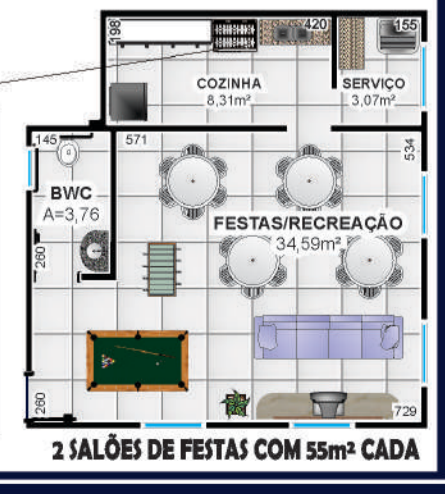
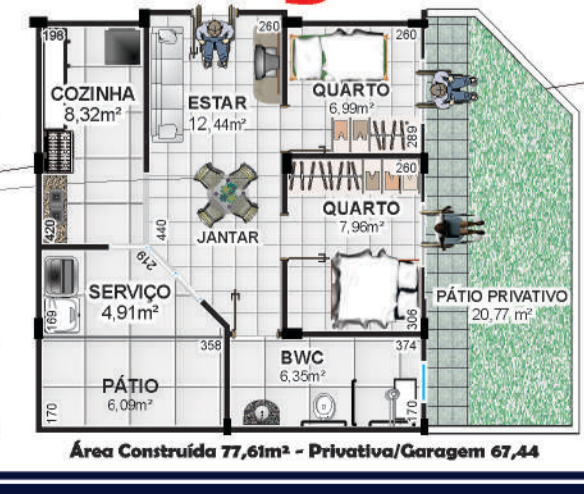



Presença
imóveis

CRECI J04494

Av. Assunção, 103 - Alto Alegre - (45) 3096-2020



APARTAMENTOS

- R\$ 95 mil + parcelas** – Res. **Altenburg** country 2 quartos sala cozinha planejada banheiro, 1 vaga de garagem.
- R\$ 120 mil** – Res. **Nova conquista** coqueiral 2 quartos sala cozinha banheiro, 1 vaga de garagem.
- R\$ 155 mil** – Ed. **Kunz** Rua Tinguis com 2 quarto, sala, cozinha, bwc, 1 vaga de garagem.
- R\$ 162 mil** – Ed. **Kunz** Rua Tinguis com 2 quarto, sala, cozinha, bwc, 2 vaga de garagem.
- R\$ 180 mil** – Ed. **Jardim dos Ipês** Jd Cristal Rua Padre Ricardo com 2 quartos, sala, cozinha, sacada com churrasqueira 1 vaga de garagem.
- R\$ 180 mil** – Ed. **Hyde Park** - Neva Rua Marechal Deodoro 2 qtos, Sala 2 Ambientes, Cozinha planejada, Área de Serviço, BWC com armário com 1 vaga de garagem.
- R\$ 184 mil** – Ed. **Silver Tower** - Pq São Paulo valores á partir de 184 mil opção para 2 vagas de garagem, planta com 1 suíte + 1 qto e 1 suíte + 2 qtos.
- R\$ 240 mil** – Ed. **Oclidio Tolotti** – Pq São Paulo Rua Quintino Bocaiúva, 3qtos, 1 vaga de garagem, sacada fechada com churrasqueira.
- R\$ 242 mil** – Ed. **Grand Hudson** – Alto Alegre Rua Paraguai, 431, planta 4, 1 suíte+ qtos, 2 vagas de garagem, sacada com churrasqueira.
- R\$ 340 mil** – Ed. **Ana Maria Effgen** Coqueiral Rua João Lili Cirico 1suíte com closet e banheira + 01 qto, sala em dois ambientes, cozinha planejada sacada com churrasqueira 2 vagas de garagem.
- R\$ 550 mil** – Ed. **Grand Ville** Centro Rua Minas Gerais, 1 suíte com hidro + 2 qtos, sala 3 ambiente, sacada com churrasqueira, 2 vagas de garagem.

CASAS

- R\$ 95 mil** – **Sanga Funda** Rua Erminio Dalbosco 2 qtos, sala, cozinha, WC.
- R\$ 150 mil** – **Florais do Paraná** Rua Antonio Pexe 3 qtos, sala, cozinha, WC garagem para 2 carros.
- R\$ 165 mil** – **Florença** Rua Clevelandia 3 quartos, sala, cozinha, WC, 2 vagas de garagem casa esquina.
- R\$ 160 mil** – **Angra dos Reis** Rua Tupis com 2 qtos, sala, cozinha, WC, 2 vagas de garagem.
- R\$ 180 mil** – **Angra dos Reis** - Rua Alcides da Costa Ribeiro 1st +1 qtos Sala, cozinha, área de Serviço, WC, com 1 vaga de garagem.
- R\$ 180 mil** – **Esmeralda** – Rua Rubi com 2 qtos, sala, cozinha, e WC, área de serviço, 228 m² terreno.
- R\$ 180 mil** – **Paulo Godoy** Av. Tito Muffato com 3 qtos, Sala, cozinha, WC com 2 vaga de garagem.
- R\$ 180 mil** – **Faculdade** Rua Prates com 2 qtos, Sala, cozinha, WC com 2 vaga de garagem, 150 m² área construída, 448 m² terreno casa de madeira.
- R\$ 190 mil** – **Floresta** Rua João de Barro com 3 qtos, sala, cozinha, área de serviço, WC com 264 m² terreno
- R\$ 190 mil** – **Santa Maria** – casa em madeira com 2 quartos e demais dependência terreno 300 m², vende ou troca por imóvel em Cascavel.
- R\$ 190 mil** – **Santa Cruz** Rua Itaquiara casa com 1 suíte, 2 qtos, sala, cozinha, WC social, lavanderia 68 m² com churrasqueira nos fundos.
- R\$ 210 mil** – **Terra Nova Cascavel 1** Rua Av. das Torres com 1 suíte, 2 qtos, cozinha, 2 vagas de garagem com 67 m².
- R\$ 215 mil** – **14 de Novembro** casa mista com 3 quartos, sala, cozinha, WC, garagem para 2 carros.
- R\$ 240 mil** – **Terra Nova Cascavel 1** Rua Av. das Torres com 1 suíte, 2 qtos, cozinha, 2 vagas de garagem com 67 m² + ampliação.
- R\$ 260 mil** – **Faculdade** Rua administração casa em madeira com terreno de 364 m².
- R\$ 270 mil** – **Universitário** Rua Administração 3 qtos, sala, cozinha casa de madeira de 481 m².
- R\$ 310 mil** – **Fag** Condomínio Terra Nova 1 com 1 st + 2 qtos, sala, cozinha com 2 vagas de garagem 87 m² construída.
- R\$ 520 mil** – **Angra dos Reis** – Rua Tupinambás casa com piscina, banheira com hidro, edícula com churrasqueira, 1 suíte + 2 quartos.
- R\$ 680 mil** – **Pq São Paulo** - Rua Joaquim Távora casa com sala comercial com 3 qts, 2 salas 02 wc, área de lazer, imóvel com 708 m².
- R\$ 850 mil** - **Alto Alegre** -Rua Fagundes Varela com 1 St + 2 qtos, closet com armários, sala estar, sala de TV com painel, cozinha Planejada com fogão cook top, área de serviço, WC Social, com 4 vagas de garagens possui área de lazer com churrasqueira, armários, fogão, forno, bancada em granito, quarto para visita, banheiro, aquecimento solar em todos os pontos inclusive piscina, com 300 m² de área construída e 585 m² de área do terreno

TERRENOS

- R\$ 110 mil** – **Veneza** Rua França entre as Ruas Lisboa e Madrid, medindo 12x30 = 360m²
- R\$ 120 mil** - **Morumbi** Jd Mantovani total de 200 m² com medindo de 10 x 20 m².
- R\$ 180 mil** - **Morumbi** Jd Mantovani total de 500 m² são 2 terrenos 20 x 25 m².
- R\$ 210 mil** – **Florais do Paraná** 500 m² 20 x 25 m.

- R\$ 285 mil** – **Canadá** 432 m² 12 x 30,5 m lado esquerdo, 12 x 41,5 lado direito.
- R\$ 380 mil** – **Centro** Rua Visconde do Rio Branco 15 x 43 m terreno com kitnetes.
- R\$ 420 mil** - **Neva** Rua Osvaldo Cruz área total de 687,5 m² com medidas de 12,5 x 55 m
- R\$ 550 mil** – **Centro** Rua Antonina terreno área total de 451,2 m² 12 x 37,6 m².
- R\$ 620 mil** – **São Cristóvão** Rua Estilac Leal, terreno com 7 kitnetes construídas e alugadas medindo 600 m² total.

COMERCIAIS

- R\$ 980 mil** – **BARRACÃO PARA SUPERMERCADO** Sala comercial térrea, com aproximadamente 600 m², contendo 02 banheiros privativos com vestiários e 02 banheiros sociais, com espaço para depósito. Sobreloja com aproximadamente 250 m² contendo 03 quartos, 01 suíte, banheiro social, sala de estar, cozinha, lavanderia, área de lazer com churrasqueira e sótão com aproximadamente 100 m². Área total construída de aproximadamente 950 m², toda em alvenaria
- R\$ 100 mil** – **RESTAURANTE SANTÉ** – Av. ROCHA POMBO, restaurante todo equipado com fogão industrial e clientela formada.

SOBRADOS

- R\$ 280 mil** – **Padovani** Rua Elias Maximiliano com 1 Suíte com sacada + 2 qtos, sala, cozinha área de serviço, WC com 2 vaga de garagem possui Edícula com 140 m² de área construída e 125 m² de área do terreno.
- R\$ 320 mil** – **Porto Seguro** Rua Euvira com 3 quartos, sala, cozinha, área de serviço, WC, lavabo 01 vaga de garagem 104 m² área construída.
- R\$ 470 mil** – **Porto Seguro** Rua Mario Miguel de Melo 1 suíte + 2 qtos, sala, cozinha, área de serviço garagem para 2 carros com 142 m² área construída.
- R\$ 520 mil** – **Centro** Rua Paraná Com 1 Suíte com sacada + 2 qtos, Sala 2 ambientes, cozinha, área de Serviço, WC social, lavabo com 2 vagas de garagem 130 m² de área construída.
- R\$ 900 mil** – **Canadá** Rua São Borja com 1 suíte máster, demi-suíte, sala de estar, sala de jantar, cozinha com móveis planejados, edícula com churrasqueira, quarto e banheiro, piscina, garagem para 4 carros 490 m² de terreno.

LOCAÇÃO

- SALAS COMERCIAIS** – Universitário medindo 94m², 79m², 63m² EXCELENTE LOCALIZAÇÃO, valores a negociar.
- SALA COMERCIAL** – Rua Recife próximo clube Comercial 140 m² R\$ 2.100,00
- R\$ 4.000,00 COMERCIAL** – BARRACÃO Rua Belo Horizonte Centro com 250m² área total.
- R\$ 550,00 – APTO** – ED. PORTAL DON PEDRO AV. Tito Muffato com 2 qtos sala e cozinha, 1 vaga de garagem.
- R\$ 590,00 – APTO** – HYDE PARK Rua Marechal Floriano 3 quartos, sala, cozinha, banheiro 1 vaga de garagem.
- R\$ 600,00 – APTO** – HELENA GURGACZ – FAG com 2 quartos, sala, cozinha e banheiro 1 vaga de garagem.
- R\$ 700,00 – APTO** - ED.VILLARES – PACAEMBU com 3 quartos, sala, cozinha, banheiro 1 vaga de garagem.
- R\$ 750,00 APTO** - ED. ESTRELA na Av. Brasil Centro com 1 St + 2 qtos, sala 2 Ambientes, cozinha, área de serviço, WC condomínio aproximado R\$ 50,00, SEM GARAGEM.
- R\$ 750,00 APTO** – ED. MARIO COPACHINSKI Rua Amarildo Passos FAG 1 suíte + 1 qto, sala, cozinha, banheiro e 1 vaga garagem.
- R\$ 780,00 APTO** – ED. SIRIUS – MARIA LUIZA com 2 quartos cozinha planejada, sacada com churrasqueira, área de serviço.
- R\$ 900,00 APTO** – GERNERAL OSORIO – PQ SÃO PAULO com 2 quartos sala 2 ambientes, sacada com churrasqueira 1 vaga de garagem.
- R\$ 1.200,00 APTO**- SAN MARINO – CENTRO 1 suíte 2 quartos, cozinha planejada, banheiro com armário 1 vaga de garagem.
- R\$ 1.590,00 APTO** - ED. BARCELONA Rua Rio de Janeiro centro com 1 St + 2 qtos, sala 2 ambientes, cozinha, área de serviço, WC com 2 vagas de garagem, condomínio aproximado R\$ 300,00
- R\$ 2.500,00 APTO** – ED. CASABLANCA Rua Mato Grosso Centro com 3 suítes + 1 qto, sala 2 ambientes, cozinha planejada, área de lazer com churrasqueira, 3 vagas de garagem.
- R\$ 600,00 CASA** – Rua Ontário Montreal com 2 quartos, sala, cozinha e banheiro, 1 vaga de garagem.
- R\$ 700,00 CASA** – Rua Plínio Salgado Neva casa com 1 suíte + 3 quartos, sala, cozinha, garagem para 2 carros.
- R\$ 1.600,00 SOBRADO** – Rua Costa e Silva, 1 suíte com closet + 2 quartos, sala de estar e jantar, cozinha, lavanderia, churrasqueira e garagem para 3 carros.
- R\$ 1.700,00 - SOBRADO** Centro Rua Paraná com 1 St com sacada, 2 qtos, sala 2 ambientes, cozinha, área de Serviço, WC social, lavabo com 2 vagas de garagem Possui cerca elétrica, churrasqueira, cozinha e banheiro com armários.

IMOBILIÁRIA SECURITÁ logo, phone numbers 3037-5323 and 9972-8153, website www.imobiliariasecurita.com.br, and CAIXA AQUI logo.

Main table listing real estate properties under categories: CASAS, SOBRADOS, APARTAMENTOS, COMERCIAL, TERRENOS, CHÁCARAS / SÍTIOS, and APARTAMENTO. Each row includes property details and price.



⁴⁵ 3037-5323 ⁴⁵ 9972-8153
www.imobiliariasecurita.com.br



Rua Rio de Janeiro, 552, Centro, Cascavel/PR



Recanto Tropical



SOBRADO
208m²
Alto padrão
Suíte
2 Demi suíte



CONSTRUTORA ACM

Floraís do Paraná

Casas com 64m²



CONSTRUTORA ACM



KRUM CONSTRUÇÕES:

A escolha certa para quem deseja morar excepcionalmente bem em Cascavel!



177 M²

ÁREA TOTAL APROXIMADA

SUÍTE, DOIS DORMITÓRIOS, BANHEIRO SOCIAL, SALA DE ESTAR, SALA DE JANTAR, COZINHA, ÁREA DE SERVIÇO, SACADA LATERAL, DUAS VAGAS DE GARAGEM, OPÇÃO DE ÁREA PARA DEPÓSITO, SACADA FONTRAL COM CHURRASQUEIRA.



helg.com.br



114 M²

ÁREA TOTAL APROXIMADA

02 QUARTOS, SALA ESTAR/JANTAR, BWC, COZINHA, ÁREA DE SERVIÇO, SACADA COM CHURRASQUEIRA, ESPAÇO TÉCNICO (SPLIT).



105 M²

ÁREA TOTAL APROXIMADA

SUÍTE, DOIS QUARTOS, BANHEIRO SOCIAL, LAVABO, SALA DE ESTAR, SALA DE JANTAR, COZINHA, ÁREA DE SERVIÇO EXTERNA, UMA VAGA DE GARAGEM COBERTA*, CHURRASQUEIRA.
*OPÇÃO PARA SEGUNDA VAGA DESCOBERTA.



49 M²

ÁREA TOTAL APROXIMADA

DOIS QUARTOS, BANHEIRO SOCIAL, SALA DE ESTAR, SALA DE JANTAR, COZINHA, ÁREA DE SERVIÇO EXTERNA E UMA VAGA DE GARAGEM.

**VENHA
CONFERIR!**

45 3222.0039 / 3224.8001 / 3039.4003
www.krumconstrucoes.com.br



GERSON PARANHOS
www.gersonparanhos.com.br CORRETOR DE IMÓVEIS

APARTAMENTOS/CASAS/SOBRADOS

CASA JD. TROPICAL: ALV. APROX. 300 M², SUÍTE + 2 QUARTOS, 2 SALAS, E DEMAIS DEP., EXCELENTE LOCALIZAÇÃO, RUA DAS HORTENCIAS, 140, ACEITA-SE, CASA OU CHÁCARA DE MENOR VALOR **R\$ 800.000,00**

SOBRADO NO COUNTRY: 152,00 M², SUÍTE + 2 QTOS. 2 SALAS, COZ. C/ARMÁRIOS, WC SOCIAL, LAVABO, SACADA, LAV. CHURRASQ. 2 AR COND. GARAGEM P/ 2 CARROS **R\$ 580.000,00**

CASA NO CANCELLI: ALV. 145 M², 2 QUARTOS, SALA, COZ. BANHEIRO, LAV., DEP. EMPREGADA, GARAGEM + EDÍCULA, LOTE 420,00 M², RUA ALSIR DA MOTTA, 316 **R\$ 380.000,00**

SOBRADOS NA UNIOESTE: 4 JUNTOS ÁREA TOTAL CONSTRUÍDA DE 252.93 M², CADA SOBRADO POSSUI 2 QUARTOS, SALA, COZINHA, BANHEIRO, ALUGADOS **R\$ 360.000,00**

SOBRADOS NOVOS: 135,00 M², SUÍTE + 2 QUARTOS. SACADA, SALA, WC SOCIAL LAVABO, 2 VAGAS DE GARAGEM **R\$ 320.000,00**

SOBRADO NA PLANTA: 100,00 M², SUÍTE + 2 QUARTOS + DEPENDÊNCIAS **R\$ 220.000,00**

CASA NO GUARUJÁ: ALV. 144,00 M², SUÍTE + 2 QUARTOS, SALA, COZINHA, BANHEIRO E GARAGEM, LOCALIZADA NA RUA GLOXINIAS, 1162 **R\$ 220.000,00**

SOBRADOS NOVOS: 80 M², 2 QTOS., SACADA, SALA, LAVABO, WC. SOCIAL, GARAGEM..... **R\$ 175.000,00**

CASA EM CONDOMÍNIO NA CLAUDETE: ALV. 3 QUARTOS, SALA, COZINHA, BANHEIRO, LAVANDERIA E UMA VAGA DE GARAGEM, RUA TUIUTI, 1225 **R\$ 170.000,00**

LOTES À VENDA

ESQUINA NA FAG: 612,00 M² (17.50 X 35,00), RUA JOÃO CORREA COM ANÍBAL CURI ... **R\$ 420.000,00**

VALE DO SOL (REGIÃO DO PARQUE VERDE) 399,00 M², 14,00 X 28,50, **R\$ 310.000,00**

LOTE NA NEVA: 336,00 M², (12 X 28), COM CASA MISTA 113,00 M², 4 QUARTOS + DEPENDÊNCIAS, RUA MAJOR OSCAR PEREIRA, 571 **R\$ 250.000,00**

MEIO LOTE NA CANCELLI: 300 M², RUA CARLOS BARTOLOMEU CANCELLI, 703 **R\$ 230.000,00**

JD ALVORADA: 684,00 M² ENFRENTA O COLÉGIO, C/DUAS CASAS SIMPLES **R\$ 200.000,00**

LOTE PARA COMÉRCIO 450,00 M² (15 X 30), RUA PEDRO BAÚ PROX. AV. ITAÍPU, **R\$ 160.000,00**

LOTE NO MIRANTE: 200 M², RUA ERVAL, ÓTIMA VISÃO PARA A CIDADE . **R\$ 130.000,00**

ÁREA NA CLAUDETE: 10.780,00 M² (UMA QUADRA), RUA TERESINA, ENTRE A VISCONDE DO RIO BRANCO E RUA MARECHAL FLORIANO **R\$ 10.000.000,00**

Rua Souza Naves, 4150 - abaixo do Itaú Fone **3225.2540 - 9972.3834 - 8403.0652**

CADINI IMÓVEIS Plantão: (45) 9822-1888
(45) 3038-0777 **acesse:** www.cadinimoveis.com.br

VENDA - LOCAÇÃO - AVALIAÇÃO

VENDAS

APARTAMENTOS
R. Presidente Juscelino Kubitschek, coqueiral - Ed. Presidente JK: 51,90m², 2 quartos, sala, cozinha, wc..... a partir de R\$ 175.472,00
R. Castro Alves, centro - Ed. Veredas: 95m², 2 quartos, sala, cozinha com churrasqueira, wc, lavanderia..... a partir de R\$ 219.500,00
R. Curitiba, nº 1591 - Curitiba Residence: 100m², 1 suite, 2 quartos, cozinha, sala, sacada c/ churrasq., gar..... a partir de R\$ 234.748,80
R. Marechal Floriano - Residencial Sonata: 111m² suite, 1 quarto, wc, sala, sacada c/ churrasq., coz, garagem..... a partir de R\$ 275.000,00
R. Pernambuco, centro - Ed. Valparaíso: 143m², suite, 2 quartos, sala, cozinha, wc, lavanderia..... a partir de R\$ 312.000,00
R. Francisco Bartnik, coqueiral - Oliva Garden: 154m², suite, 2 quartos, sala, cozinha, banheiro, lavanderia..... a partir de R\$ 352.000,00
R. Paraná, centro - Ed. Tulipa: 167m², 1 suite, 2 quartos, sala, cozinha, wc, sacada c/ churrasq., lavanderia..... a partir de R\$ 435.035,83
R. Presidente Kennedy, 717 - Ed. Bellatrix: 169m², 1 suite, 2 quartos, sala, cozinha, wc, sacada c/ churrasq..... a partir de R\$ 465.000,00

TERRENOS
LOTEAMENTO ECO PARK: 200m² sendo 10x20m, ao lado do IFET, até 150x para pagar..... a partir de R\$ 65.000,00
FLORAIS DO PARANÁ: 250m² sendo 10x25m, ao lado do IFET, até 120x para pagar..... a partir de R\$ 88.000,00
LOTEAMENTO MIRANTE: 200m² sendo 10x20m, Rua Laurentino Antonio dos Santos, nº144..... R\$ 110.000,00
SANTO ONOFRE: 525m², taxa de ocupação de 60%, quadra 26 lote 12, Rua Políguas nº535..... R\$ 250.000,00
CENTRO: 660m² sendo 12x55m, próprio comércio, próx. ao Hospital Saleta, 70% tx ocupação..... R\$ 600.000,00
CENTRO: 715m² sendo 13x55m, tx ocupação 70%, próximo a Pão de Ló, aceita-se propostas..... R\$ 720.000,00

CASAS
R. Estocolmo, 890 - Itália Nova: 60m², laje, 02 quartos, sala, cozinha, banheiro, garagem..... R\$ 135.000,00
R. Venezuela, 251 - Região do Lago: 562m², 01 suite, 02 quartos, sala, cozinha, wc, lavanderia, garagem..... R\$ 390.000,00
R. Nereu Ramos, 2325 - próx. JL: 560m², laje, 01 suite, 03 quartos, 02 salas, wc, cozinha, lavanderia..... R\$ 630.000,00
R. Flamboyant, 1969 - Coqueiral: 444m², 01 suite, 06 quartos, 02 salas, cozinha, wc, 02 garagem, cozinha R\$ 630.000,00

SOBRADOS
Travessa Lajeado: 120m², 01 suite, 2 quartos, copa, cozinha, banheiro social, lavanderia, garagem..... R\$ 300.000,00
R. Osvaldo Cruz, 101 - Na Neva: 138m², 01 suite c/ closet, 02 quartos, sala, cozinha, lavanderia, churrasq., garagem..... R\$370.000,00
R. Estanislau Chervinski - Cod. Jardim Botânico: 136m², 01 suite, 02 quartos, sala, wc, garagem, edícula..... R\$ 480.000,00
R. Rio de Janeiro - centro: 210m², 01 suite, 02 quartos, banheiro parte de cima; sala, cozinha, lavanderia, banheiro social, garagem para 02 carros e churrasqueira R\$ 550.000,00
R. Hyeda Baggio Mayer, 2494 - Na Neva: 204m², 1 suite c/ closet, 2 quartos, banheiro social, lavabo, sala, cozinha, lavanderia, churrasqueira, garagem p/ 3 carros..... R\$600.000,00

DESTAQUES



VENDA
H. RIEGER RESIDENCE
R. Presidente Bernardes, 1620: apartamento com 142m², 01 suite, 02 quartos, banheiro social, cozinha, sala, sacada com churrasqueira, lavanderia, 02 vagas garagem. a partir de R\$ 376.073,21



VENDA
PRIME TOWER RESIDENCE
Na Rua Marechal Deodoro, 3604 - 141m² sendo 01 suite master, 02 quartos, sala, cozinha, lavanderia, 02 garagens, espaço p/ adega R\$ 346.243,00



VENDA
JACARANDÁ BOULEVARD
R. Francisco Bartnik: apartamento com 116m² área total, 01 suite, 02 quartos, cozinha, sala, 02 vagas de garagem, sacado com churrasqueira, lavanderia a partir de R\$ 330.000,00

LOCAÇÕES

SOBRADO - RUA ST CATARINA, 2802, CENTRO - 1 suite, 2 quartos, 1 wc social, sala, cozinha, lavanderia.....R\$ 1.300,00
APTO ED. HIDROBOMBAS - R. Uruguai, 1251; 90m², 01 suite, 02 quarto, sala, cozinha, lavanderia..... R\$ 1.100,00
APTO ED. TIBOLA - R. Pres. Bernardes, 1883: 60m²..... R\$ 600,00
SALACOMERCIAL - R. Barão do Cerro Azul, nº 854: 50m², cozinha, banheiro..... R\$ 700,00
QUITINETE RESIDENCIAL SAFIRA - RUA FILOSOFIA, 1237 - 2 quartos, sala, cozinha, wc.....R\$ 470,00

Rua Presidente Bernardes, 1883 Centro - Cascavel - PR mais imóveis **acesse:** www.cadinimoveis.com.br



Imóvel pelo valor real.
Mais informações: veronese empreendimentos.com.br/projetos

Reservas: **3096.8383 9818.8383**

REALIZAÇÃO: **VERONESE** **KASSOL** **ARAUCO RESIDENCIAL**

Treviso Imóveis Ltda.
Desde 1981 CRECI 989 J
Venda | Administração | Avaliação

Av. Brasil, 5980 - Conj. 110 - Fone/Fax (45) 3225-4240
CEP 85812-001 - Cascavel - Paraná
E-mail: imobiliariatreviso@uol.com.br - www.trevisoimoveis.com.br

VENDAS

JARDIM NOVA YORK: casa em alvenaria com 110 m2, mais dois aptos 60 m2 cada, terreno 448 m2, na Matelândia, de esquina. R\$500.000,00
TERRENOS: dois terrenos com 1.337,70 m2, área comercial e residencial – Centro - Próx. Copel. R\$2.000.000,00.
APTO. com 02 dorm. banh. coz. uma vaga. Próx. Centro. Edif. peq. 1º Andar. R\$190.000,00

LOCAÇÃO:

SALA TERREA: C/228 M2, ao lado do Bannisul, próx. da Av. Brasil, farmácias, bancos, escolas, comércio R\$10.500,00
SOBRADO: 01 suite com closet, 02 dormitórios, sala, cozinha com pia e armários e fogão, lavabo, banheiro social, área de serviço, churrasqueira, Rua Castro Alves, 2908. R\$1.300,00 mais encargos.
+ED. BARCELONA: Apto. novo, com 01 suite, 02 dormitórios, sala, cozinha com armários, banheiros com armários, 02 vagas, próx. rodoviária. No 11º andar. Aluguel: R\$1.600,00 mais encargos.
ED. SUL BRASILEIRO: Apto 22, fundos, com 02 dormitórios, sala, cozinha com armários, banheiro, no calçadão, próx. Catedral, sem vaga- R\$600,00
EDIFÍCIO na JK: próx. UNIPAR, apto. fundos, 02 dormitórios, sacada, sala, cozinha com pia, sem vaga p/carro. Aluguel: R\$600,00 mais taxas.
EDIFÍCIO na JK: kitinete com balcão com pia e ar, banheiro, próx. UNIPAR, sem vaga de garagem. Aluguel R\$350,00 mais encargos
RESIDENCIAL MORADA DO SOL: Apto. 03 dormitórios, sala, cozinha, banheiro, área de serviço, piso cerâmico, 01 vaga de garagem coberta, Rua Jorge Lacerda, 855, próx. Shopping JL, R\$600,00 mais taxas.
RESIDENCIAL CASCAVEL: 02 dormitórios, sala, cozinha, banheiro, área de serviço, 01 vaga de garagem coberta, piso cerâmico, 3º andar, próx. Supermercado Irani Parque Verde. R\$450,00 mais taxas.
RESIDENCIAL ERECHIM: 02 dormitórios, sala, cozinha, área de serviço, 01 vaga de garagem, 3º andar. Aluguel: R\$ 600,00 mais taxas.



2 quartos
Sala de estar / jantar
Banheiro Social
Cozinha
Área de Serviço
1 ou 2 vagas na garagem

Área total de 90m² | Área privativa de 60m²

Área aproximada



3 quartos
Sala de estar / jantar
Banheiro Social
Lavabo
Cozinha
Área de Serviço
2 vagas na garagem

Área total de 120m² | Área privativa de 73m²

Área aproximada

Rua Rafael Picoli, 2791, 2827 e 2863
Cascavel - PR

Lazer

Salão de festas
Churrasqueira
Playground
Praça com bancos e floreiras

Segurança

Guarita de segurança
Garagens no subsolo
Câmeras de vigilância
Cerca elétrica em todo o condomínio

Central de vendas

(45) 3224.3886
(45) 9971.2664

@ vendas@krum.com.br

www.krum.com.br



Realizando sonhos em cada detalhe

Todas as imagens, fachadas e plantas com sugestões de decoração são de caráter ilustrativo, não fazendo parte do contrato de aquisição do imóvel.

CRECI: J-3508

45 3224.5043

Fax 3038.5043

www.imobiliarialal.com.br

Rua Marechal C. Rondon, 2204 1º Andar - Esq. c/ Av. Brasil

PLANTÃO/VENDA

9857-0708

IMÓVEIS PARA VENDA

TIPO	LOCALIZAÇÃO	CARACTERÍSTICAS	VALOR
Prédio	R.Paraguai,514 - Alto Algre	800,00m ² (Centro de Eventos)	10.000,00
Prédio	Av.Tancredo Neves, esq. Marechal Floriano	640,00m ²	6.000,00
Barracão	R. Vasco da Gama, Pioneiros Catarinense	1.356,22m ²	12000,00
Barracão	R. Cristóvão Colombo, saída para Foz do Iguaçu	540,00m ²	5000,00
Barracão	R. Fortaleza, 229 - Centro	300,00m ²	3000,00
Barracão	R.Guinardi s/n - Country	barracão com 220,00m ² , c / uma casa c/ 02qtos,sl,coz,bwc,garagem	2500,00
Barracão	R. Vitória, 2237 - Proximo Av. Tancredo Neves	200,00m ²	1800,00
Barracão	R. Br. 369 - Lago azul	7.500,00m ²	consulte-nos
Sala Coml.	Av. Toledo,297 - Centro - sala n° 1	67,34m ²	consulte-nos
Sala Coml.	R. Recife, 1991 - Centro - salas n° 05	50,82m ²	consulte-nos
Sala Coml.	R. Tiradentes, esquina com a rua Paraná	100,00m ²	5.000,00
Sala Coml.	R. Pio XII, proximo a Rua Olívia Kucinski	sala n° 01 - 220,42m ²	2.700,00
Sala Coml.	R. Pio XII, esquina com a rua Olívia Kucinski	sala n° 04 - 178,69m ²	2.700,00
Sala Coml.	R. Pio XII, proximo a Rua Olívia Kucinski	sala n° 02, 03 - 178,69m ² - cada sala	2.200,00
Sala Coml.	Av. Brasil, 6977 - Centro	60,00m ²	1.700,00
Sala Coml.	R. Marechal C. Rondon, 2260 - sala 03 Centro Coml. Beux	50,00m ²	1.500,00
Sala Coml.	R. Marechal Rondon, 2731 - Centro	78,36m ²	1.100,00
Sala Coml.	R. Parana,1203 - 12º andar - Centro Empresarial Cascavel	100,00m ² - com 04 salas	1.200,00
Sala Coml.	R. Av. Piquiri, ao lado n° 381	80,00m ²	1.100,00
Sala Coml.	R. Da Bandeira, 757 - Res. Flor de Liz - Região do Lago	com 01 coz, lavabo	900,00
Apto	R. Rio de Janeiro,956 - Res. Alto Leblon	mobiliado 01 suite,qto,sala,coz,bwc,garagem	1.500,00
Apto	R. Manoel Ribas, 2621 - Apto 01 - Centro - Ed.Mediterrane	suite,02qtos,sala,coz,bwc,dep. de empr, área serviço,garagem	1.500,00
Apto	R. Rio de Janeiro,2544 - Ed. Leilamira - Apto 22	suite,02qtos,sala,coz,bwc,garagem	1.200,00
Apto	R. Tiradentes, esquina com a rua Paraná	suite,02qtos,sala,coz, bwc,lavanderia, garagem p/ 3 carros, sacada	1.000,00
Apto	R. Manaus, 2134 - apto 404 - Bl.01 - Res. Ecoville	02qtos,sala,coz,bwc,garagem	850,00
Apto	R. Bororos, esq. c/ Rua Pinus - Res. Florença Santa Cruz	03qtos,sala/coz,bwc, área de serviço, garagem	700,00
Apto	R. Mato Grosso,995 - Apto 111 - 11º Andar - Ed. Por do Sol	03qtos, sala,coz,bwc,garagem	700,00
Apto	R. Salgado Filho,2704 - Apto 43 - Res. Solares	02qtos,sala,coz,bwc,garagem	680,00
Apto	R. Rafael Picolli,2863 - Apto 18 Bl. A - Res.Stuttgart	02qtos,sala,coz,bwc,garagem	600,00
Apto	R. Rio Grande do Sul, 2193 - Res. Almaden - Apto 114	qto,sala/copa,coz/lavanderia,bwc,garagem coberta	600,00
Apto	R. Rafael Picolli,2827 - Apto D - 4 - Bl. D. Térreo - Res. Dresden	02qtos, sala, coz, bwc, garagem	600,00
Apto	R. Rafael Picolli, 2827 - Apto 05 Bl. A, Res. Dresden	02qtos, sala, coz, bwc, 02 vagas de garagem	600,00
Apto	R. João Kuloski, 488 - Res. Alto da Fag	novo suite,sala/coz,área de serviço, garagem	550,00
Apto	R. Octaviano Daros, 2265 - Apto 301 - Fag	02qtos,sala,coz,bwc, garagem	500,00
Apto	R. Otelo Celestino de Castilho,1038 - Apto 14 - Dom Otavio	02qtos,sala,coz,bwc,garagem	500,00
Apto	R. Pernambuco,3100 - apto 101, 207 -Veneto	02qtos,sala,coz,bwc,garagem	450,00
Kit.	R. Marechal Floriano,3335 - Kit. 211, 103 - Res. Bless	qto/sala/coz/bwc	360,00
Kit.	R. João Maria Correia, 649 - kit. 04 - Fag	qto,sala/coz,bwc	300,00
Kit.	R. Administração, 1307 - Kit 12 e 14 - Res. Athenas	qto,sala/coz,bwc	280,00
Casa coml.	R. Presidente Kennedy, 635 - Centro	suite,02 qtos, 05 salas,coz,bwc,churrasq, lav, espaço p/ 4 carros	4000,00
Casa coml.	R. Manoel Antonio de Oliveira, 1106 - Maria Luiza	suite,01qto,sala,coz,bwc,lavanderia, garagem	4000,00
Sobr.coml.	R. Nereu Ramos,961 -Centro	04suítes,01qto,03 salas,coz, deposito, lavanderia, garagem	3500,00
Sobrado	R. Washington Luiz, 610 - Parque São Paulo	suite, 02 qtos, sala, coz, bwc,garagem	1300,00
Sobrado	Av. Harpia,1117 - B. Clarito	02qtos,sala,coz,bwc,garagem	500,00
Casa	R. Sergio Djalma de Holanda, 1840 - Neva	suite,02qtos,sala,coz,bwc,garagem, churrasqueira, piscina	3000,00
Casa	Av. Brasil, 10153 - Aclimação	03qtos,sala,coz,bwc,garagem	850,00
Casa	R.Santa Brigida, 647-casa 02,03 e 04 Cond. Residencial Tibiriça II -B.Roma	03qtos,sala,coz,bwc,garagem	600,00
Casa	R. Curitiba, 651 - Centro	mad. 03qtos,sala,coz,bwc,garagem	650,00
Casa	R. Marechal Floriano,3321 - Casa A - Centro	mobiliada - qto,sala/coz,bwc,garagem	550,00
Casa	R. Salgado Filho, 4288 - Cancelli	02qtos, sala,coz,bwc, estacionamento para carro	500,00
Casa	R. 7 setembro, 1465 - próximo a rua Cuiabá Vila Tolentino	mad. 03qtos,sala,coz,bwc,garagem	500,00
Casa	R. Rui Barbosa, 686 - Centro	mad. 01qtos,sala,coz,bwc,garagem	300,00

VEJA IMÓVEIS PARA LOCAÇÃO EM NOSSO SITE www.imobiliarialal.com.br

ifraccari
Assessoria Imobiliária

**(45) 3039-6040
9908-1540**

email: ifraccari@hotmail.com

R.: Visc. Rio Branco, 2532
Centro - Cascavel/PR



VENDE-SE

23 alqueires, em Cascavel, à 3 Km da BR 277, sentido Foz do Iguaçu, à 20 km do centro de Cascavel, Excelente para diversas atividades: Plantio de soja e milho, possibilidade de piscicultura, pecuária, lazer, 2.000 sacas de soja por alqueires.

www.ifraccari.com.br

BRISA IMÓVEIS

Rua Souza Naves, 3983 - (45) 3225-3399 / 9972-3399

Fazenda com 16.000 ha em Primavera do Leste MT. PLANTA 12.000 ha - 8 anos para pagamento. -Vende em parte e arrenda restante.

IMÓVEIS À VENDA

- Área na BR 277 com 5000m² Barracão 1770 mts alugado - Aceita imóvel de menos valor.
- Área de 2.045 M² com 3 frentes na Rua Administração - Próximo a Uniãoeste, próprio para genindos ou prédio.
- Casa no Periollo - terreno de esquina com 2 casas - R\$ 200.000,00
- Fazenda em Primavera do Leste MT 16.000 há planta 12.000 há - Vende parte e arrenda o restante - Aceita imóvel no Paraná.
- 57 alqueires, com 38 mecanizados - Guavira Santa Teresa 1750 sacas de soja por alqueire - 20% entrada saldo em 8 anos
- 19 alqueires com 12 mecanizados - PR 163 Santa Maria 800m do asfalto 1500 sacas de soja ao alqueire.
- 11 alqueires mecanizados 800m da BR 277, 20 minutos de Cascavel. Casa, barracão, poço artesiano, boa de água.
- 19 alqueires mecanizados no São João- Boa de água a 3 km do pedagio
- Área BR 277 = 75.000m² 150m frente para BR, Entrada de 20% e restante parcelado em até 5 anos.
- ÚLTIMAS UNIDADES Terreno Brisa do Lago 600m²
- **UMA QUADRA EM PALOTINA 40 X 135 = R\$ 1.000.000,00**
- **UMA QUADRA NAAV. BRASIL 5005m² Com 3267m² de área construída**
- **TERRENO DE ESQUINA Rua Maranhão próximo a rodoviária**
- **TERRENOS CONDOMÍNIO BRISA DO LAGO 775m² - troco por imóvel comercial.**

IMOBILIÁRIA DESTRO

Crechi J4114

Representante autorizado

RODOBENS CONSÓRCIO

F: 45.3038.6464 / 9972.0213 / 9972.0172

Endereço: Rua Paraná, 1803

e-mail: cascavel@imobiliariadestro.com.br

www.imobiliariadestro.com.br

► **OPORTUNIDADE**
 PACAEMBU – Ed. Grand Club - Rua Bartolomeu Gusmão – COM 15% DE DESCONTO!!!
 PIONEIROS CATARINENSE – Imóvel Comercial e Residencial – com área total de 7.008 mts – R\$ 6.835.000,00

► **APARTAMENTOS**
 CENTRO – Ed. Germano Saroli – Rua Carlos de Carvalho – "suite, sala, cozinha, lavanderia" – Cond. R\$ 200,00 - R\$ 120.000,00
 TROPICAL – Ed. Totteham – Avenida Toledo – "última unidade" – 02 quartos, sala e cozinha integrados, sacada com churrasqueira, bwc, lavanderia R\$ 180.000,00
 CANCELLI – Ed. Residencial Garden Club – "01 suite, 2 quartos, sala de estar, sala jantar, bwc social, cozinha mobiliada" – Condomínio R\$ 120,00-R\$ 195.000,00
 CENTRO – Ed. Veredas – Rua Castro Alves – prox. Policlínica – "02 quartos, sala de estar/jantar, bwc, coz.,lav., sacada com churrasqueira, 01 vaga de garagem" – Condomínio R\$ 160,00 - R\$ 225.000,00
 CENTRO – Ed. Porto Santo - 2 quartos, bwc, sala de estar/jantar, coz. lav. 1 vaga. Semi-mobiliado R\$ 245.000,00
 ALTO ALEGRE – Ed. Rio da Prata Mobiliado e Decorado – PRONTO PARA MORAR - - Rua Uruguai – "03 quartos, bwc, sala de estar, sala de jantar, cozinha, lav., 01 vaga de garagem – ar cond., geladeira, fogão – Cond. R\$ 130,00 - R\$ 248.000,00
 SÃO CRISTOVÃO – Ed. Tarsila - Rua Norma Vessaro – "última unidade" – "01 suite, 02 quartos, sala de estar, sala de jantar com sacada, cozinha, lavanderia com sacada, 01 vaga de garagem" – Cond. R\$ 60,00 - R\$ 260.000,00
 CENTRO – Ed. Tulipa – Rua Paraná – 1 suite, 1 quarto, sala de estar/jantar, cozinha, lav., sacada c/ churras., 1 vaga. R\$ 315.000,00
 CENTRO – Ed. Plácido Mascarelo - Rua Olavo Bilac - 1 suite, 2q, sala de estar/jantar, coz., 1 vaga. R\$330.000,00
 PACAEMBU – Ed. Grand Club - Rua Bartolomeu Gusmão – (122,44 m²) – MOBILIADO - "01 suite + 02 quartos, sala de estar/jantar, cozinha, lavanderia, sacada com churrasqueira, 2 vagas" - De R\$ 370.000,00 por R\$ 330.000,00
 CENTRO – Ed. Tocha - Rua São Paulo – "01 suite com sacada, 01 quarto com sacada, 01 quarto, bwc social, sala de estar, sala de jantar com sacada, cozinha, lavanderia com bwc, 02 vagas de garagem" – Cond. R\$ 260,00 - R\$ 395.000,00
 CENTRO – Ed. Tulipa - Rua Paraná - 1 suite, 2 quartos, sala de estar/jantar, coz., lav, sac., c/ churrasq. 2 vagas R\$ 450.000,00
 CENTRO – Ed. João B. Cunha - R. Riachuelo - 167,48m² - 1 suite, 2 quartos, sala de estar/jantar, coz., lav., sac., c/ churrasq. 2 vagas R\$ 450.000,00
 CENTRO – Ed. Monte Real - Rua Castro Alves – "01 suite, 02 quartos, sala de estar/jantar, coz., lav, sac. c/ churrasq. 2 vagas R\$ 450.000,00
 CENTRO – Ed. Tulipa - R. Paraná - 165m² - 1 suite, 2 quartos, sala de estar/jantar, coz., lav, sac. c/ churrasq. 2 vagas R\$ 450.000,00
 CENTRO – Ed. Sylvio Kissula – B. andar - Rua Erechim – "01 suite, 02 quartos, bwc social, sala de estar, sala de jantar, sacada com churrasqueira, cozinha, lavanderia" R\$ 515.000,00
 CENTRO – Ed. Azzurro – Rua Rio Grande do Sul – última unidade - "01 suite, 02 quartos todos com sacada, sala de estar e jantar com sacada, lavabo, cozinha, espaço gourmet, área de serviço, dep. empregada com bwc, 02 vagas de garagem R\$ 530.000,00.
 CENTRO – Ed. Vitória Régia – Rua Pernambuco – "01 suite com hidro e closet, 03 quartos, sala de estar, sala de jantar sacada fechada com vidros, lavabo, sala de tv com sacada, cozinha, lav., dep. emp, depósito e 02 vagas, R\$ 790.000,00.
 CENTRO – Destaque – Ed. Modigliani – Rua Olavo Bilac – aparts. DUPLEX (de 235 mts à 460 mts) – a partir de R\$ 775.000,00.

► **CASA - MINHA CASA MINHA VIDA**
 CASAS – Minha casa Minha Vida:
 Rodovia PR 180 – Lote 04 casa 09 – terreno com 119 m² e casa com 48,37m² - 02 quartos, bwc, sala/cozinha, varanda com lavanderia e churrasqueira, sobre de terreno R\$ 102.000,00
 MORUMBI – Rua São Roque – "58 m², 02 quartos, sala, cozinha conjugada, bwc, lav. e 01 vaga de garagem." R\$ 120.000,00
 JARDIM BARCELONA – Rua Valência – "51 m², 02 quartos, sala de estar e jantar, cozinha, lavanderia, bwc, lavanderia, 01 vaga de garagem" R\$ 135.000,00
 RESIDENCIAL VILA GRAMADO – Rua Paranaquã – "52 m², 03 qtos., sala e coz. conjugadas, bwc e 01 vaga. R\$ 135.000,00
 PRESIDENTE – Rua Candangos – "50 m², 02 quartos, sala de estar/jantar, coz., bwc e 01 vaga, sobre de terreno" R\$ 140.000,00

► **CASAS**
 MIRANTE – Rua São Roque – "51 m², 02 quartos, sala de estar/jantar, bwc, cozinha, lavanderia e 01 vaga de garagem" R\$ 160.000,00
 NOVO MILÊNIO – Rua Aquino Massochim – "49 m², 02 quartos, sala de estar e jantar, cozinha, lavanderia, bwc, lavanderia, 02 vagas de garagem" - Piso Porcelanato, vidros blindex com soleira em granito R\$ 180.000,00
 JD. SANTOS DUMONT – Rua João Modesto Braga – "Terreno 366 m² - Casa 136 m² - 02 quartos, sala, cozinha, 2 bwc, lavanderia, 02 vagas de garagem, churrasqueira" R\$ 195.000,00
 CATARATAS – R. Brasília - 150m² - 2 quartos, sala de estar/jantar, coz., lavand., churrasqueira, 2 vagas cobertas e uma descoberta
 Sobre de terreno – terreno com 468,40m². R\$ 265.000,00
 JARDIM ITALIA – Rua Napoli – "Terreno 600 m² - Casa 130 m² - 01 suite com hidromassagem, 01 quarto, sala de estar, sala de jantar, bwc, cozinha, edícula com churrasqueira, sobre de terreno" R\$ 269.000,00
 PARQUE SÃO PAULO – Destaque – Rua Joaquim Távora – "Terreno 402 m² - Casa 110 m² - 01 suite, 02 quartos, sala de estar, sala de jantar, bwc, cozinha, sacada, sobre de terreno frente e fundos" R\$ 290.000,00
 NOVO MILÊNIO – Rua Exp. Ervino Alves Palhiano – "Casa 198 m² - "01 suite, 02 quartos, sala de estar, sala de jantar, bwc social, jardim de inverno, salão de festas, edícula com churrasqueira, lavanderia, despensa, bwc" R\$ 370.000,00
 PARQUE SÃO PAULO – Rua Cuaiabá – "Terreno 537 m² - Casa 160 m² - 01 suite, 02 quartos, bwc, sala de estar, sala de jantar, cozinha, lavanderia, escritório/quarto, 04 vagas de garagem, sobre de terreno" R\$ 420.000,00
 FACULDADE – Rua Favarin – "Terreno de 525 m² com 02 casas (100 m² e 70 m²) - Casa 01 "01 suite, 02 quartos, bwc, sala de estar, sala de jantar, cozinha, varanda, 02 vagas - Casa 02 "quartos, bwc, sala de estar/jantar, cozinha, lav. - R\$ 500.000,00.
 PQ. SÃO PAULO - R. Carlos de Carvalho - 2 suite sendo uma com hidro, 2 quartos, sala de estar, cozinha lavanderia
 Terreno com 297m² R\$ 450.000,00

► **COMERCIAIS**
 TROPICAL – Sala Comercial - Avenida Toledo – 30m² privativo - VALOR R\$ 120.000,00 – EDIFÍCIO TOTTEHAM
 CENTRO – Sala Comercial - Rua Minas Gerais – 50,78m² - VALOR R\$ 135.000,00 (sem vaga de garagem) – Ed. Day Saúde
 CENTRO – Sala Comercial – Rua Minas Gerais – 76,06m² - VALOR R\$ 195.000,00 (com vaga de garagem) – Ed. Day Saúde
 CENTRO - Rua Minas Gerais – (de 48m² até 516m²) – a partir de R\$ 319.296,33 – Ed. Unique Office
 CENTRO – PRÉDIO COMERCIAL AO LADO DA CATEDRAL E HOTEL COPAS VERDES – com 898, 18m² de área construída - 3 PAVIMENTOS – 15 KITINETES ALUGADAS e 02 salas comerciais térreas R\$ 2.100.000,00

CONSORCIO DE IMÓVEIS RODOBENS:
 Compre seu Imóvel sem pagar JUROS!!!
 Crédito R\$ 80.000 Prazo 150 meses Parcela R\$ 686,43
 Crédito R\$ 100.000 Prazo 150 meses Parcela R\$ 856,04
 Crédito R\$ 150.000 Prazo 150 meses Parcela R\$ 1.287,06
 Crédito R\$ 200.000 Prazo 150 meses Parcela R\$ 1.716,07

► **SOBRADOS**
 NEVA – Solar Curitiba – R. Curitiba – (89,25m²) – "01 quarto com sacada, 02 quartos, bwc social, estar, jantar, lavabo, cozinha, churrasqueira, lavanderia, 01 vaga" R\$ 260.000,00
 PARQUE SÃO PAULO – Rua Quintino Bocaiuva – (110m² privativos) - Condomínio Fechado - "01 suite, 01 quarto com closet, 01 quarto, sala estar, sala jantar, lavabo, cozinha, lavanderia, churrasqueira, 02 vagas de garagem" – R\$ 330.000,00.
 COQUEIRAL - Rua Paraná – 124m² Res. M³ Vitória - sobrados geminados - 1 suite, 2 quartos, bwc, cozinha, lavanderia, sala de estar/jantar, churrasqueira,

2 vagas. R\$ 350.000,00.
 CENTRO – R. Pessequeiro est. com Hibiscos - 240m² - terreno da chovvel R\$ 55.000,00
 MARIA LUÍZA – Rua Manoel Antonio Oliveira – 02 unidades (de 156m² ou 228m²) – R\$ 460.000,00 e R\$ 680.000,00 (esquina).
 COQUEIRAL – Rua João Lili Cirico – (191,06m²) – "suite, 02 quartos, sala estar, lavabo, cozinha, bwc social, espaço gourmet, churrasqueira com salão de festa, lavanderia, sobre de terreno nos fundos (terreno 330m²) - R\$ 430.000,00
 CENTRO – Rua Neru Ramos - (176m²) – "ampla suite, 02 quartos, bwc social, sala de tv, sala de estar/jantar, cozinha, edícula com churrasqueira, lavanderia, acabamento de primeira" – 02 quadras do Shopping JL – R\$ 450.000,00
 PACAEMBU – Rua Chile – Terreno com 413,50m² - Sobrado com 291m² - Comercial e Residencial - R\$ 590.000,00
 NEVA - Sobrado - Rua M. Rondon - 1 suite, 2q, sala de estar/jantar, coz., a/serv., churrasq. 4 vagas, sobre terreno R\$780.000,00
 CENTRO – Rua Antonio Alves Massareiro – Terreno 870m² - Sobrado com 357m² - "suite, 03 quartos, sala de estar, jantar, cozinha, lavanderia, dependência de empregada com bwc, edícula com churrasqueira, piscina" – R\$ 1.490.000,00

► **TERRENOS**
 CENTRO – R. Natal – (600m²) - (Preservação Permanente) R\$ 40.000,00
 LELISSA – R. Pessequeiro est. com Hibiscos - 240m² - terreno da chovvel R\$ 55.000,00
 LOTE DOIS DO PARANÁ - (de 250m² com 120 meses) a partir de R\$ 60.000,00
 MARINAS DOCE VIDA - Lote 94 – com 1.848,19m² R\$ 100.000,00
 FACULDADE – Loteamento Marília - Rua Três Barras – Aceita Permutar R\$ 139.000,00
 STA. FELICIDADE – R. Cabo Fideles Aguiar (663m²) R\$ 180.000,00
 COND. JARDIM BOTANICCO - (360 m²) a partir de R\$ 230.000,00
 FACULDADE – Rua Ciências Sociais eq. Rua Agronomia, c/ 390m² (13x30) - R\$ 280.000,00
 JD. DE MONET – Prox. ao Fórum lotes c/ 300m² ou mais: A partir de R\$ 300.000,00
 MARIA LUÍZA - Rua Expedicionário - terreno com 462m², com duas casas sendo uma de Madeira (142m²) e atrás de alvenaria (82m²) R\$ 349.000,00
 SÃO CRISTOVÃO - R. Matelândia – Prox. Av. Rocha Pombo c/480m² (12x40) R\$ 350.000,00
 TERRENO – Resão do Lago, Rua Pedro Carlos Neppel, c/ 461,5m² (13x35,5) R\$ 390.000,00
 SÃO CRISTOVÃO - Rua Maria Grosso, 715m² (13x55) com uma casa de madeira R\$ 440.000,00
 ACLIMAÇÃO – Terreno de esquina – Rua Paraná com Rua Pedro Miranda (450m² - 15x30) R\$ 450.000,00
 STA. FELICIDADE – (823,5 m²) R\$ 435.000,00
 CENTRO – R. Voluntários da Pátria, Ao lado do Col. Marlis, (600m²) R\$ 790.000,00
 CENTRO - R. Marechal Deodoro – 2 lotes totalizando 1650m² R\$ 1.000.000,00
 CENTRO – Ed. Solviran (de 74,95m² até 140m²) – Rua Paraná – apartamentos com Marcechal Filho 1891m² R\$ 1.100.000,00
 JD. INDEPENDENCIA – Rua Afonso Pena - 957m² - casac madeira de 80m² R\$ 1.200.000,00
 TERRENO BR 277 – 12.818m² - Próximo a churrasqueira Portal R\$ 2.950.000,00
 TROPICAL QUADRA 21 16 terrenos juntos final da Rua Manaus (7500 m²) - R\$ 5.600.000,00
 RECANTO TROPICAL - Meia Quadra em frente Unipar (6.188 m²) - R\$ 9.500.000,00
 JD. NOVA ITALIA - Rua Austria - Br 277 - Valor sob Consulta
 COLÔNIA LOPEI 27,26 ALQUEIRES PAULISTA - PROX. BR 467 - área de investimento (Valor Sob Consulta)

► **INVESTIMENTOS – LANÇAMENTOS – IMÓVEIS NOVOS**
 FAG – Apto Alto da Fag - Rua João Kuloski – (47 m² - privativo) - "01 suite, sala, cozinha, 01 vaga de gar." - Próximo FAG – (sem gar. R\$ 120.000,00 - com garagem R\$ 140.000,00)
 SANTA CRUZ – Edifício Florença - Rua Bororós – (60 mts) – "03 quartos, sala, bwc, cozinha, lavanderia, 01 vaga de garagem – Próx. UNIVEL R\$160.000,00
 TROPICAL – Ed. Flamboyant (de 92,78m² até 187,27m²) - Rua Flamboyant – "02 quartos, sala de estar/jantar, coz., lav., sacada com churrasqueira, 01 ou 02 vagas de garagem" - Próx. Club Comercial - (a partir de: R\$ 194.838,00)
 CANARÁ – Ed. Flamboyant (de 92,78m² até 187,27m²) - Rua Flamboyant – "02 quartos, sala de estar/jantar, coz., lav., sacada com churrasqueira, 01 ou 02 vagas de garagem" - Próx. Club Comercial - (a partir de: R\$ 194.838,00)
 CENTRO – Ed. Vitoria Régia - Rua Pernambuco – (138,81 m²) – "01 suite+02 quartos ou 01 suite + 01 quarto" – (a partir de R\$ 319.500,00)
 COQUEIRAL - Ed. Presidente JK - (de 51 até 53 m² privativos) - Rua Pres. JK – Somente 03 unidades disponíveis – "01 quarto, sala de estar/jantar, bwc, coz., lav. sacada com churrasqueira" - Lado do Club Comercial - UNIPAR – (a partir de: R\$ 175.472,00)
 SÃO CRISTOVÃO – Ed. Paranaquã – 20 mts do Novo Juaú – (de 75,57m² até 78,18m²) - Rua Paranaquã – "03 quartos, bwc social, sala de estar, jantar, cozinha, lavanderia, 01 ou 02 vagas de garagem" - Excelente localização - (a partir de: R\$ 175.900,00)
 JD. NOVA YORK – Ed. Nives (4 modelos de planta) - (de 64m² até 96 m²) - Rua Olindo Periello - LANÇAMENTO 01 ou 02 quartos – Aquisível/Alfa Internacional - (a partir de: R\$ 177.274,00)
 MARIA LUÍZA – Ed. Residencial Champagnat - Rua Emílio Afonso da Silva – de 71 à 81 mts - "02 quartos, bwc, sala de estar/jantar, cozinha, lavanderia" R\$ 200.000,00
 NEVA – Ed. Ana Lúcia – Rua Manoel Ribas – (114m²) - "apto com 2 q., sala de estar/jantar, bwc social, serviço, sacada com churrasqueira, 1 vaga de garagem" - Atrás Multifuturo Niva - (a partir de R\$ 239.950,00)
 CENTRO – Ed. Valparaíso - Rua Pernambuco – 2 modelos com 143 m² área total a partir de R\$ 402.000,00 e com 103,02 m² de área total R\$ 312.000,00, modelos com "01 suite+02 quartos", ou -"01 suite + 1 quarto", sac. Chur., coz., serviço, bwc social"
 CANCELLI – Residencial Garden Club - (80 m²) - "02 quartos, bwc, sala de estar/jantar, sacada c/ churrasqueira, cozinha, lavanderia, 1 vaga de garagem" (a partir de R\$ 239.800,00)
 NEVA - Curitiba Res. - R. Curitiba - 1 suite, 2 quartos, sala de estar/jantar, sac. c/ churrasq. 1 ou 2 vagas (a partir de R\$ 374.109,00)
 COUNTRY – LANÇAMENTO - Ed. Salvador Dall - Rua Tiradentes – 120m² - 1 suite, 2 quartos, sala de estar, sala de jantar, bwc social, churrasqueira na sacada a gás, 1 vaga de garagem - (a partir de R\$ 247.865,00 ou cont. Tabela vigente)
 CENTRO - Res. Laguna - Rua 13 de Maio – "02 q. sala, coz., sacada com churrasqueira, 1 ou 2 vagas" (a partir de R\$ 259.000,00)
 CENTRO - Residencial Sonata - (111,30 m²) - "1 suite, 02 quartos, sala de estar, jantar, BWC, cozinha, lavanderia, sacada c/ churrasqueira, 1 vaga de garagem" (a partir de R\$ 274.000,00)
 CENTRO – Ed. Estrelícia - Rua da Bandeira - (117 à 180 m²) - "1 suite, 02 quartos, sala de estar/jantar, BWC, cozinha, lavanderia, sacada c/ churrasqueira, 1 vaga de garagem" - (a partir de R\$ 289.843,20)
 PACAEMBU – Grand Club - Rua Bartolomeu de Gusmão – (1 Suite, 2 quartos, sala de estar/jantar, bwc, coz., área de serviço, sacada com churrasqueira, 1 vaga) - Próx. Unipar - (a partir de R\$ 341.000,00)
 CENTRO – Ed. Monterey – Rua Marechal Floriano – (de 120 m² até 220m²) – "Duplex, Suite + 02 quartos, s" – (a partir de R\$ 298.596,23)
 CANCELLI – Ed. Armelinda - Rua Visconde de Guarapuava – (138,81 m²) – "01 suite+02 quartos ou 01 suite + 01 quarto" – (a partir de R\$ 319.500,00)
 CENTRO – Ed. Vita Real – Rua Antonina – (de 167 m² até 172 m²) – "01 suite + 02 quartos – 02 vagas de garagem" – (a partir de R\$ 346.143,05)
 SÃO CRISTOVÃO – Vila Dom Muller – Rua Ponta Grossa – (área total 170 – área útil 90 m²) – "01 suite, 02 quartos, sala de estar, sala de jantar, sacada com churrasqueira, cozinha, lavanderia, 2 vagas. (a partir de R\$350.000,00)
 CENTRO – Ed. Salgado Filho – Rua Salgado Filho – (de 160,90 m² até 270,89m²) – "01 suite+02 quartos - Duplex) - (a partir de 380.000,00)
 COUNTRY – Ed. Solar Antonina – Rua Antonina – (de 158,15 até 160,00m²) – "Suite com closed+ 02 quartos, sacada com churrasqueira – 01 suite+02 quartos" - (a partir de R\$386.375,87)
 CENTRO – Ed. Augustus – Rua da Bandeira – (de 177 até 182m²) – "Suite+02 quartos, bwc, sala de estar, sala de jantar, cozinha, área de serviço, sacada lateral, sacada frontal com churrasqueira, 02 vagas de garagem) - (a partir de R\$ 438.075,00)
 CENTRO – Ed. Bellatrix – Rua Presidente Kennedy sub esquina com Marechal Rondon – (01 suite, 1 ou 2 quartos, bwc, hall, jantar, estar, cozinha, lavanderia, sacada com churrasqueira) – (a partir de R\$ 465.000,00)
 CENTRO – Ed. La Felicitá – Rua Mato Grosso – (223m²) – "01 suite com hidro e closed, 02 quartos, ampla sala de estar/jantar, lavabo, sacada gourmet, depósito, lavanderia" – (a partir de R\$ 565.743,84)
 CENTRO – Ed. Massimus – Rua Minas Gerais (de 38 m² até 391m²) – (a partir de R\$ 1.110.000,00)



(45) 3038-2821
www.c21mms.com.br
Facebook.com/c21mms
Negócios Imobiliários

VENDA

APARTAMENTOS

Cancelli. 2 quartos, sala com 2 ambientes, copa/cozinha, BWC, lavanderia, 1 vaga de estacionamento. R\$130.000 AP0346

Centro. 3 Dormitórios sendo uma suíte, sala em 2 ambientes, sacada com churrasqueira, banheiro social, cozinha, área de serviços. R\$393.000 AP0053

Maringá - Zona 1. 4 suítes, 2 ambientes, sala de estar, sala de jantar, cozinha, lavanderia, dependência de empregada, 5 garagens (1 para visitante), piscina e churrasqueira na sacada. R\$ 3.200.000,00 AP0029

Centro. 3 Quartos (1 Suíte), Sala de estar/Jantar, Sacada com Churrasqueira, Bwc, Cozinha, lavanderia, vagas para 2 veículos. R\$460.000 AP0326

Alto Alegre. 2 quartos (1 suíte), 2 vagas de garagem, acabamento em porcelanato, sacada com churrasqueira. R\$220.360 AP0287

Alto Alegre. 1 suíte, 2 quartos, 2 vagas de garagem, acabamento em porcelanato, sacada com churrasqueira. R\$ 248.140,00 AP0285

Alto Alegre. 2 quartos (1 suíte), 2 vagas de garagem, acabamento em porcelanato, sacada com churrasqueira. R\$261.440 AP0284

Centro. Apartamento com 3 dormitórios sendo 1 suíte, sala de estar/jantar, BWC social, área de serviço, vaga para 1 carro, uma excelente localização R\$175.000 AP0333

Centro. 3 quartos (1 suíte), sala, cozinha, lavanderia, BWC, 1 vaga de garagem. R\$199.000 AP0189

Centro. 3 quartos (1 suíte), sala com 2 ambientes e cozinha toda mobiliada, com acesso a quartos, sala e lavanderia, lages e janelas com tratamento acústico, condomínio com academia, piscina e playground. R\$660.000 AP0302

Centro. triplex com 4 suítes (1 master), 3 salas, copa, 2 cozinhas, escritório, salão de festas com churrasqueira, banheira de hidromassagem, 2 lavabos, lajeira. R\$975.000 AP0279

Centro. 03 dormitórios com armário, cozinha com armário, 2 bwc, sala ampla com 2 ambientes, depósito, 01 vaga de garagem coberta. R\$299.000,00 AP0353

Coqueiral. 3 quartos (1 suíte master com closet), sala ampla, cozinha com espaço gourmet, lavanderia, BWC, 3 vagas de garagem, aquecimento a gás e baixo valor de condomínio. R\$450.000 AP0288

Country. 2 dormitórios, Salas de estar e jantar, sacada, cozinha e área de serviço, WC social e uma vaga de garagem. R\$ 228.500,00 AP0357

Country. 3 suítes (1 master), lavabo, sala de estar, sala de jantar, cozinha, lavanderia, isolamento acústico, aquecimento a gás, medidores individuais, 3 vagas de garagem. R\$1.250.000 AP0024

Pioneiros Catarinense. 2 Dormitórios, sala conjugada de estar/jantar, sacada com churrasqueira, BWC social, cozinha, lavanderia, vaga de garagem. R\$ 138.000,00 AP0355

Rua Minas Gerais. 1 suíte, 2 Dormitórios, Sala de estar/jantar, sacada com churrasqueira, cozinha, banheiro. R\$ 460.000,00 AP0326

Região Lago I. Residencial Laguna. Apartamento com 2 dormitórios, sala de estar/jantar, sacada com churrasqueira, circulação, BWC social, cozinha, área de serviço com sacada e 1 vaga de garagem. R\$ 255.000,00 AP0119

ÁREAS

Campo Bonito - PR. Bandeira Branca, 3 lotes, tanque de 50 mil litros, 4 bicos de abastecimento, serviço de borracharia, lubrificação, 2 rampas para lavagens, tanques ecológicos, loja de conveniência, escritório com alarme, banheiro para funcionários e outro para clientes, apartamento superior com 2 quartos, BWC, sala de

APARTAMENTOS

Centro. Kitinete, quarto com guarda-roupas, sala ampla, cozinha com armários e fogão embutido, ótima localização com visão privilegiada da cidade, próximo a supermercado, banco e serviços em geral. R\$420,00 KN0002

Centro. Apartamento com sala em dois ambientes, cozinha, área de serviço, 3 quartos (1 suíte), Sacada com churrasqueira, 2 vagas de garagem, depósito anexo à garagem. Condomínio com estrutura de clube. R\$1.600,00 AP0309

Centro. Sala, cozinha, área de serviço, sacada com churrasqueira, com 03 dormitórios sendo 01 suíte e 01 com sacada, bwc, com 02 vagas de garagem cobertas. R\$1.990,00 AP0310

Centro. Com 3 dormt. sendo 1suíte, Dep. de empregada com WC, sala, cozinha com armários. 1 vaga de garagem. R\$1.150,00 AP0162

Recanto Tropical. Apartamento novo com 2 quartos, sala, cozinha, sacada, bwc social, 1 vaga de garagem coberta, condomínio possui salão de festas, churrasqueira. R\$600,000 AP0330

Pq São Paulo. 2 Dormitórios, Sala de Estar/Jantar, cozinha, lavanderia, Bwc social, 1 vaga de garagem sacada com churrasqueira. R\$800,00 AP0325

CASAS

Centro. Casa Comercial que está em reforma possibilitando ao cliente interessado escolher revestimentos cerâmicos conforme gosto de preferência e o uso dependendo da área de atuação, está sendo trocada toda rede elétrica por uma nova e mais moderna, todos encanamentos e tubulação de água e esgoto também estão sendo trocados por novos, e ainda é possível



Alto Alegre. terreno com 3 casas, de modo que a da frente possui 98.00 m², 03 quartos sendo 01 suíte, sala, cozinha, BWC social, área de serviço, a do meio possui 60.03 m² e a dos fundos 65.58m². R\$350.000 CA0060



Pacaembu. Rua Matelândia, 284, com 01 suíte com closet e sacada, 02 quartos, BWC social, sala de estar e jantar, lavabo, cozinha, lavanderia, garagem para 02 veículos e uma sobra de terreno. R\$320.000 SO0139

estar, sala de jantar, cozinha, lavanderia, churrasqueira e área de lazer. R\$ 1.800.000,00 AR0019

Zona Rural (Guaira - PR) Uma área aproximada de 7.000.000 de m². Entre o aeroporto de cargas e a ferrovia. Ponto de integração entre os estados de Mato Grosso, Mato Grosso do Sul, São Paulo, Paraná, além do Paraguai. R\$1.500.000 AR0021

Universitário. Área comercial com 1.720m² medindo 40x43, excelente localização, próximo a Unioeste, supermercados e novos loteamentos. R\$600.000 AR0007

Vera Cruz do Oeste. Área de 35.300,00 m², estrada rio quatro. R\$450.000 AR0014

CASAS

14 de Novembro. 2 quartos, banheiro, cozinha com armários, sala, varanda, vagas para 3 carros. R\$145.000 CA0344

Alto Alegre. 03 quartos (1 suíte), sala de tv/ jantar, cozinha, passagem lateral, varanda com churrasqueira, lavanderia, garagem coberta. R\$500.000 CA0155

Centro. 3 quartos, 1 BWC, 3 salas, cozinha, despensa, lavanderia, churrasqueira e quintal. Aceita apartamento até R\$ 400.000,00 como parte de pagamento. Terreno de 15,5x35,5 metros. R\$850.000 CA0299

Country. 3 Quartos (1 suíte), sala de estar/jantar, cozinha, lavanderia, 2 Bwc, área gourmet, garagem para 5 veículos (3 cobertos). R\$450.000 CA0348

Esmeralda. 2 quartos, BWC, sala e cozinha no mesmo ambiente, 1 vaga de garagem coberta. R\$150.000 CA0351

Guarujá. Casa com 4 quartos, BWC, sala, cozinha, lavanderia, 2 vagas de garagem e quintal com pomar. R\$130.000 CA0152

Guarujá. Casa com 3 quartos, sala, cozinha, BWC social, área de serviço e sobra de terreno. R\$150.000 CA0278

Guarujá. Casa 60m² com 02 dormitórios, sala cozinha banheiro área de serviço, 02 vagas, quintal e jardim. R\$ 200.000,00 CA0350

Marinas Boa Vista da Aparecida. Sobrado com 340m2 de área construída. 1 Suíte, 2 Dormitórios, cozinha, área de serviços, varanda. R\$ 990.000,00 CA0353

Neva. Terreno com 2 casas em alvenaria. Uma com 140 m² em laje com 3 quartos, 2 salas, cozinha, 2 banheiros. Outra casa com 131m² com 3 quartos, 2 salas, copa, cozinha, lavanderia, despensa, espaço gourmet, 02 vagas de garagem. R\$700.000 CA0098

Jardim Nova York. 3 quartos (1 suíte), sala



Lindoeste - PR. Posto de combustível com 16 bicos de abastecimento, loja de conveniência, restaurante, residência, área de lazer, depósitos, prédios de serviços, bombas eletrônicas, rampas, 03 apartamentos, chuveiro a gás, poço artesiano, sistema telemed. R\$12.000.000 PT0010



Brasília. Condomínio fechado, 2 quartos, sala de estar e jantar, cozinha, BWC, área de serviço e 1 vaga para veículo. R\$145.000 SO0176

copa e cozinha com móveis planejados, BWC e edícula com churrasqueira, 4 vagas de garagem. R\$605.000 CA0284

Parque São Paulo. 4 quartos (1 suíte), sala de estar/tv/jantar, cozinha, lavanderia, 2 Bwc, Piscina, despensa, quintal, e garagem para 5 veículos (2 cobertos). R\$730.000 CA0326

Parque Verde. 3 quartos (1 suíte), 2 BWC, 2 salas, cozinha planejada, copa, lavanderia, despensa, área de serviço, edícula com churrasqueira, escritório, 2 vagas de garagem, aquecimento solar, cerca elétrica, lage, BWC. R\$399.000 CA0187

Pioneiros Catarinense. 3 quartos (1 suíte), sala, cozinha ampla, sala de jantar e churrasqueira, BWC social, 1 vaga de garagem, área de serviço R\$220.000 CA0110

Santa Felicidade. Casa com 3 quartos, BWC, sala, cozinha, despensa, área de serviço, lavanderia, quintal, 03 vagas de garagem (1 coberta). R\$130.000 CA0205

Santa Felicidade. São 03 casas com a mesma planta, sendo 2 quartos, sala, cozinha conjugada e BWC. R\$200.000 CA0097

Santo Onofre. 5 quartos, 4 banheiros, 2 salas, cozinha, espaço gourmet, 4 Bwc, garagem coberta para 6 veículos, área de serviço. R\$400.000 CA0225

Tropical. 3 quartos (1 suíte), hidromassagem, 4 BWC, 3 salas, escritório, varanda, churrasqueira, adega, copa, despensa, cozinha, lavanderia. R\$1.050.000 CA0334

Universitário. Casa em alvenaria com 3 quartos (1 suíte), BWC, sala, cozinha, edícula com churrasqueira, área de serviço, vaga de garagem para até 4 veículos (3 cobertas), sobra de terreno todo gramado nos fundos R\$1.200.000 CA0147

Bairro União. 2 quartos (1 suíte), sala de estar/jantar, cozinha, lavanderia, BWC Social, churrasqueira, garagem para até 04 veículos. R\$250.000 CA0323

FAZENDAS E SÍTIOS

Ubiratã. Alto Pinheiros. 5 Alqueires, com água, energia, açude, pivô de irrigação, casa na sede, ferreiros, poço artesiano, estábulo, mangureiro, garagem para maquinário. R\$1.300.000 CH0005

Lago Azul. Área de 3.000m2 com Campo de Futebol Suíço, Casa em Alvenaria para Caseiro, Churrasqueira com Salão de Festas, Vestiário, Poço Semi-artesiano. Ótimo para lazer R\$300.000 CH0009

OPORTUNIDADE DE NEGÓCIO

Cancelli. Barracão comercial, com 248

m², 04m de pé direito, em alvenária e estrutura metálica. Piso em concreto com malha de ferro. Escritório com ar condicionado, 2 salas e banheiro. Nos fundos, 1 casa em alvenaria com 3 quartos, 2 salas, área de serviço e espaço gourmet. R\$750.000 BA0028

Centro. Clínica de Fisioterapia com recepção completa Consultórios com maca de atendimento, escada de 2 degraus, mesa, cadeiras, cofre, ar condicionado, Sala de exercícios com aparelhos, estúdio completo de pilates, 5 Box para atendimento, diversos aparelhos, maca RPG, BWC com acessibilidade, Cozinha. R\$70.000 PT0025

Centro. Empresa de Boliche com 8 pistas, totalmente informatizadas, bar e restaurante. R\$1.200.000 PT0019

Pitanga. Centro. Hotel com recepção informatizada, salão para café, bar, sala estar/tv, sala com computador e internet wi fi para hóspedes em todo hotel. 30 apartamentos, sendo 29 luxos e 1 suíte presidencial. Poço artesiano, caldeira a diesel, estacionamento revestido em paver. Projeto aprovado para mais 10 apartamentos. R\$3.500.000 H00003

São Cristóvão. Empresa de boliche com 6 pistas + 3 mesas de sinuca, Restaurante, musica ambiente, local adequado para happy hour e muita diversão em um único local. R\$750.000 PT0020

SOBRADOS

Alto Alegre. 02 quartos (01 suíte com closet), lavanderia, porcelanato, rebaixamento em gesso, fino acabamento, aquecimento solar, aquecimento nas torneiras, área de lazer, + casa no mesmo terreno com 03 quartos, sala, cozinha, BWC, lavanderia, 04 vagas de garagem. R\$650.000 SO0096

Centro. 4 quartos sendo 1 suíte, lavabo, 2 salas, churrasqueira, com portão eletrônico. R\$550.000 SO0147

Centro. 03 quartos sendo 01 suíte, sala, sacada, lavabo, 02 BWC sociais, cozinha, lavanderia, área de serviço, churrasqueira. R\$390.000 SO0101

Country. 2 quartos (1 suíte com closet), 2 BWC, sala de jantar/estar c/ lajeira, cozinha planejada, churrasqueira, aquecimento a gás, 2 vagas de garagem (1 coberta), central de alarme e cerca elétrica. R\$470.000 SO0084

Country. 3 quartos (1 suíte Master), 2 salas, lavabo, copa e cozinha, varanda com edícula, lajeira, 4 vagas para veículos (2 cobertas). R\$575.000 SO0162

Coqueiral. 03 quartos (01 suíte), BWC, Portão eletrônico, 02 vagas de garagem, sala de estar/jantar, cozinha, lavabo, Lavanderia. R\$350.000 SO0093

Maria Luiza. Sobrado, 02 quartos (01 suíte master), home office, salas de estar/jantar, cozinha, lavanderia, garagem para 04 carros cobertos, edícula com dep. de empregada, churrasqueira, mini campo de futebol. R\$700.000 SO0090

Nova York. 02 dormitórios, 01 suíte independente, 03 salas, escritório, lajeira, churrasqueira e portão eletrônico. R\$ 850.000. SO0192

Pacaembu. Rua Matelândia, 284, com 01 suíte com closet e sacada, 02 dormitórios, sala de estar e jantar, lavabo, cozinha e lavanderia, garagem para 2 veículos. R\$320.000 SO0138

Parque Verde. 1 suíte, 2 quartos, sala de estar/jantar, lavabo, cozinha, lavanderia, garagem para 2 veículos. R\$380.000 SO0129

Parque Verde. 1 suíte, 2 dormitórios, sala de estar/jantar, lavabo, cozinha, lavanderia, garagem para 2 veículos. R\$ 380.000,00 SO0132

São Cristóvão. prédio com 4 apartamentos, cada um com 2 quartos, sala com 2 ambientes, 1 BWC social, cozinha, área de serviço, salão de festas, piscina, jardim, ótimo acabamento. Excelente localização. R\$1.650.000 SO0159

SALAS COMERCIAIS

Centro. Sala comercial com 115 m2 de esquina- 01 vaga de garagem. R\$1.800,00 SA0048

Centro. Em todo o terceiro andar do Centro Empresarial Formato, portaria 24 horas, espaço amplo bem ventilado e arejado, com teto rebaixado em gesso, hall de entrada privativo, 4 salas bem divididas. R\$ 2.200,00 SA0001

SOBRADOS

Maria Luiza. Sobrado em Condomínio fechado, sala, copa, cozinha com móveis planejados, Lavabo, suíte, 2 quartos com bwc. Dispensa, lavanderia, Área com churrasqueira e garagem coberta para 3 carros (2 cobertas).R\$ 1.500,00 SO0189

TERRENOS

Cataratas. Terreno com 19.000 m2 com excelente localização há alguns metros do Trevo Cataratas (Saídas para Foz do Iguaçu, Toledo, Maringá e Curitiba) com acesso a Avenida Brasil e BR 467, com viabilidade de trafego de veículos pesados. R\$60.000 TE0147

ALUGA



Parque São Paulo. Sobrado com 1 suíte com sacada, 2 dormitórios, sala, cozinha, área de serviço, depósito, lavabo, banheiro social, 2 vagas de garagens e sobra de terreno. R\$1.300,00 SO0069



Canadá. Apartamento com, 2 Dormitórios, Sala, Cozinha, Área de serviço, 1 vaga de garagem coberta. R\$ 540,00 AP0329

Para mais oportunidades: c21mms.com.br e /c21mms

Locação:(45)9970-0809 - Vendas:(45)9818-3736 - (45)3038-2821 - Rua Santa Catarina, 621, Centro - Cascavel, PR



Imobiliária Beck Lima
www.imobiliariabecklima.com.br
www.facebook.com/imobiliariabecklima

Rua 7 de Setembro, 3141 | (45) 3225-4133/3035-1333 | contato@becklima.com.br

PLANTÕES:

SUSAN: 9971-1181 | SONIA: 9991-6292 |
ADRIANA: 9972-5830 | GILBERTO: 9988-9209

EMBRAED
A IMOBILIÁRIA BECK LIMA TRAZ ATÉ CASCAVEL E REGIÃO OS MELHORES EMPREENDIMENTOS DE BALNEÁRIO CAMBORIÚ, UM DOS PRINCIPAIS DESTINOS DE VERANEIO E INVESTIMENTOS DO BRASIL, A EMBRAED. APARTAMENTOS NOVOS E USADOS. AGENDE SUA VISITA, SEM COMPROMISSO!

LANÇAMENTO - EM BREVE !!!

Loteamento Jardim Veredas próximo a Uniãoeste, lotes de 360m² e 384m². Preços especiais de LANÇAMENTO - Faça sua reserva já!

APARTAMENTOS

- TEMOS APARTAMENTOS: Ed Contemporaneau, Ed Absolute, Ed Infinity, Ed Splendore, Ed Privilege I e II, Ed Elegance
- LANÇAMENTO - Edifício Lorient - Rua Cristo Redentor - Bairro Pioneiros Catarinenses - a partir de 76m² Total - 02 quartos, sala jantar, bwc, coz., lav., garagem **Consulte-nos**
- LANÇAMENTO-Ed Grand Hudson - Rua Paraguay -Alto Alegre - 130m² Total - Apartamentos com suite e 02 quartos ou 02 quartos, sala estar e jantar, sacada, 02 vagas de garagem - **ENTREGA Julho de 2015**
- LANÇAMENTO - Residencial Alexandria - Rua Marechal Floriano - Centro Apartamentos a partir de 105,46 Total - Suite e 02 quartos, ou 02 quartos, sacada com churrasqueira, salas estar e jantar, 01 ou 02 vagas de garagens **ENTREGA Julho 2015**
- LANÇAMENTO - Edifício Salgado Filho - Rua Salgado Filho - Centro - apartamentos com 160,90m² total e apartamentos Duplex 270,89m² Total - PLANTA FLEXIVEL **ENTREGA JANEIRO 2016**
- PRIME TOWER RESIDENCE - Rua Mal. Deodoro - Centro Apartamentos a partir de 123m² - Entrega Dezembro 2016 **ENTREGA DEZEMBRO 2016**
- EDIFÍCIO MONTERREY - R. Marechal Floriano - Centro - apartamentos a partir de 120m² total - 02 ou 03 quartos - 01 ou 02 vagas de garagens **ENTREGA JUNHO 2017**
- Ed Imperatriz - Rua Olavo Bilac - Centro - 257m² - Suite com hidros e closet, 03 quartos, salas estar e jantar, garagem para 02 carros e demais dependências **R\$ 700.000,00**
- Ed São Francisco - Rua Pernambuco - Centro - 89m² - Suite, 02 quartos, sacada, sala estar e jantar, garagem **R\$ 310.000,00**
- LANÇAMENTO - Edifício Rosa dos Ventos - Rua Curitiba esquina Nereu Ramos - a partir de 173m² total - suite, 02 quartos, 02 vagas de garagem **CONSULTE-NOS**
- Cobertura Ed Smarzewski - Rua Pernambuco - Centro - 340m² - 02 suites sendo 01 master e 01 simples, 01 quarto, 03 vagas de garagem **R\$ 900.000,00**
- Ed Vila Verona - Rua OSvaldo Cruz - Centro - 320m² Total - Suite com hidros e closet, 03 quartos, 02 vagas de garagem **R\$ 800.000,00**
- Ed Royal Park - Rua Minas Gerais - Centro - 306,93m² Total - 03 suites sendo 01 com hidros e closet, salas estar/jantar e tv, 03 vagas de garagem **R\$ 600.000,00**
- Ed. Osvaldo Cruz - Rua Osvaldo Cruz - 190m² total - Centro - suite, 2 qtos, bwc, 2 vagas garagem **R\$ 636.000,00**
- Ed Torre Nova - Rua Paraná - Centro - 225m² total- Suite com hidros, sala estar, sala jantar, copa, cozinha, dep. empregada, 02 vagas de garagem **R\$ 550.000,00**
- Ed Torre Nobre - Centro - Rua Souza Naves - 194 m² Total- Suite com closet, 02 quartos, sala estar e jantar, Lav. Coz., dep. empregada c/bwc, garagem - IMÓVEL COM MOBILIA **R\$ 495.000,00**
- Ed Atlanta - Rua Pernambuco- Centro - 193m² Total - Suite, 02 quartos e demais dependências (apartamento com textura diferenciada, móveis planejados de excelente qualidade) **R\$ 520.000,00**
- Ed Ana Julia - Rua Salgado Filho - Centro - Suite, 02 quartos, sacada, sala estar, sala jantar e sala tv, lavabo, bwc 02 vagas de garagem **R\$ 430.000,00**
- Residencial Marini - Rua Visconde de Guarapuava - Centro - a Partir de 122m² a 148,85m² - Suite e 02 quartos, sala estar e jantar, sacada c/ churrasqueira, 02 vagas de garagem **A partir de R\$ 397.000,00**
- RESIDENCIAL COUNTRY WAY - R. Vicente Machado - Country - Apartamentos a partir de 152m² total **A partir de R\$ 370.000,00**
- Ed Talavera - Rua Sete de Setembro - Centro - 131m² Total - Suite, 01 quarto, sacada, (Ficam alguns móveis) **R\$ 320.000,00**
- Ed Maria Augusta - Rua Paraná - Centro - 157,17m²- Suite, 02 quartos, sala estar e jantar, coz., lav, sacada, garagem **R\$ 390.000,00**
- Edifício Studio I (Loft) -Rua Recife - Centro - 109,57m² Total - Suite, 01 quarto, bwc, lavabo, sala estar e jantar, coz., garagem **R\$ 220.000,00**
- Ed Saint Moritz - RUa Minas Gerais - Centro - 318m² Total - Suite com hidros e closet , 02 quartos, salas estar e jantar, bwc, lavabo, duas vagas de garagem e demais dependências **R\$ 800.000,00**
- Residencial das Oliveiras - Rua Cuiabá esq. Castro Alves - 54,78m² Total- 02 quartos, sala, coz., area de serviço garagem SEMI MOBILIA **R\$ 140.000,00**
- Residencial Piazza di San Marco - Bairro Veneza - 60m² Total - Suite e 02 qtos, sacada, sala estar , coz., bwc, garagem **R\$ 145.000,00**

- APARTAMENTO EM PALHOÇAS-SC - Cidade Universitária Pedra Branca - Ed La Pierre Blanc - Apartamentos a partir de 179m² Total Suite , 02 demi suites e demais dependências, garagem 02 carros (Ótimo acabamento) **a partir de R\$ 1.200.000,00**
- Edifício Nova Conquista - Rua Tamoios - Coqueiral - 02 quartos, sala estar, coz., área serviço, bwc e garagem **R\$ 120.000,00**
- APARTAMENTOS ED JOÃO BATISTA CUNHA - Rua Riachuelo - Centro - Suite, 02 quartos, garagem e demais dependências **A Partir de R\$ 415.000,00**
- Apartamentos BAIRRO VERONA (Próx. ao Bairro Universitário) - 120m² cada apartamento - Suite e 02 qtos, sala estar e jantar, churrasqueira, garagem e demais dep. **R\$ 335.000,00**
- Ed Classic - Avenida da Fag - Bairro Fag - 85,04m² Total - Suite, 01 quarto, bwc, sala estar e jantar garagem **R\$ 160.000,00**
- Ed Majestic - Rua Curitiba- Centro - Aptos com 177m² - Suite, 03 quartos, sacada com churrasqueira e garagem - **ENTREGA MAIO DE 2017**
- Ed Geraldo Saraiva - Rua Mato Grosso - Centro - 217,50m² Total - Suite, 02 qtos, sacada com churrasqueira e garagem **R\$ 585.000,00**
- Ed Vila Reale - Rua Antonina - Centro - Aptos a partir de 140m² Total - com Suite e 02 qtos, 01 ou 02 garagens - ... **Consulte-nos**
- Cobertura Ed Smarzewski - Rua Pernambuco - Centro - 340m² Total - 02 suites sendo 01 master e 01 sim ples, 01 quarto, 03 vagas de garagens **R\$ 900.000,00**
- Ed Athenas - Rua Presidente Kenedy - Centro- 188m² Total - Suite, 02 qtos, sala estar e jantar, sacada e 02 vagas de garagens **R\$ 580.000,00**
- MARINA BEACH TOWERS - Rua Três mil e Setescentos - Balneário Camboriú - Apartamentos com 386m² e 424m² Total - 02 Tipos de Planta - Acabamento com padrão internacional **CONSULTE-NOS**
- Residencial Nova Vida - Rua Artur Nisio - Country- 80m² total- 02 quartos, sala estar e jantar, coz., bwc e garagem **R\$ 200.000,00**
- Residencial Rigo - São Cristóvão- Rua Ponta Grossa - Apartamento a partir 91m²- com 02 ou 03 qtos, sala estar e jantar, coz., bwc **a partir de R\$ 195.000,00**

CASAS

- Rua General Osório - Parque São Paulo - 426m² Total - 03 quartos, sala estar, coz., área de serviço, garagem 02 carros **R\$ 270.000,00**
- Rua Adelaide Bueno da Cruz - Florais do Paraná - 125m² Total - 03 quartos, bwc, sala estar e jantar, garagem p/ 02 carros **R\$ 170.000,00**
- Rua Castro Alves - Centro - Suite e 02 quartos, sala estar e jantar, Coz., lavanderia, churrasqueira, garagem para 02 carros **R\$ 590.000,00**
- Rua Presidente Jucelino Kubitschek - Coqueiral - 380m² Total - Suite, 02 quartos, sala estar, churrasqueira, coz., lavanderia, garagem para 02 carros **R\$ 510.000,00**
- Rua Pitangueira - Tropical-591,12m² Terreno- 247m² casa - Suite, 02 quartos, sala estar e jantar, churrasqueira, garagem para 02 carros e demais dependências **R\$ 450.000,00**
- Rua José BArtinik - Região do LAgo - 80m² Total - 02 quartos, sala estar, sala jantar, coz., área de serviço e garagem **R\$ 220.000,00**
- Condominio Tulipa Negra - Rua Mal. Rondon - Centro - 58m² Total - Suite, 01 quarto, sala estar e jantar, garagem **R\$ 195.000,00**
- Avenida Sabia - Floresta - 150m² Terreno - Casa 82m² -02 quartos, sala estar e jantar, cozinha, área de serviço garagem **R\$ 180.000,00**
- MINHA CASA MINHA VIDA - Casas em Condominio - Rua Visconde de Guarapuava - Cancelli - 76m² - 02 quartos, sala , coz., bwc garagem p 02 carros **R\$ 150.000,00**
- Rua Uruguiana - Cancelli - 56m² - Quarto, Sala estar e jantar, coz., área de serviço, bwc e garagem **R\$ 140.000,00**
- Casa Rua Cuiabá - Alto Alegre- 160m² Total - 02 quartos, sala estar e jantar, coz., bwc, garagem para 04 carros **R\$ 117.000,00**
- LANÇAMENTO MINHA CASA MINHA VIDA -CASAS NOVAS
- Rua Angelo Salvatti - Bairro Colina Verde - 125m² Terreno - 90m² casa- 04 quartos, sala estar, sala jantar, cozinha, garagem para 2 carros **R\$ 95.000,00**
- Rua Fagundes Varela - Tropical - 192m² Total - 03 quartos, sala estar, coz., área de serviço, bwc, garagem **R\$ 280.000,00**
- Rua Erva Mate - Tropical - 463m² Terreno - 226m² casa - Suite com hidros e closet, 02 qtos, sala estar e jantar, sala tv, dep. Empregada, lavabo e garagem 3 carros **R\$ 570.000,00**
- Rua Uruguiana esq. Presidente Bernardes - Cancelli - 56m² Total - Construção Semi nova-01 qto, sala, coz., área de serviço **R\$ 140.000,00**
- Residencial Villa Gramado - Rua Paranavai - 82m² Total - 03 qtos, sala estar e jantar, coz., área de serviço, bwc e garagem **R\$ 135.000,00**

SOBRADOS

- Cond. Tom Jobim - Country - 900m² terreno - 434m² - 3 suites sendo 1 master 2 simples, sac., gar. p/ 2 carros, churr., piscina, portão eletrônico **R\$ 2.300.000,00**
- SOBRADO COM 4 MORADIAS - Av. Brasil - Fag - 444m² Terreno - 275m² Construção- Apartamentos na parte superior, Térreo uma kitinete e apartamento, na parte dos fundos casa **R\$ 1.600.000,00**
- EXCELENTE SOBRADO Rua Amazonas - Country - 800m² Total - cada sobrado 270m² - 05 quartos, 04 bwc por unidades **R\$ 1.500.000,00 (cada)**
- Rua Afonso Pena - Jardim Independencia - 200m² de Sobrado - Suite com hidros e closet, 02 quartos, sala estar, jantar, lareira, copa e cozinha, dep. empregada, lavabo, piscina, garagem para 03 carros **R\$ 820.000,00**
- Rua Rio Grande do Norte - Country- 400m² Terreno - 240m² sobrado- Suite, 02 quartos, salas estar e tv, garagem p/ 03 carros, churrasqueira e demais dependências (ficam alguns moveis) **R\$ 760.000,00**
- Sobrado Rua Bavínia - Tropical - 208m² Total - Suite com hidros e closet, 02 demi-suites, bwc, lavabo, sala estar e jantar, escritorio , espaço pra colocar spa, garagem 02 carros (excelente sobrado) **R\$ 750.000,00**
- Rua Afonso Pena - Jd. Vitória - 632m² Terreno 245m² So-brado - suite, 02 qtos, sacada **R\$ 800.000,00**
- Rua Iraci Viganó - Bairro Poro Seguro - 125,57m² Total - Suite, 02 quartos, 02 bwc, lavabo, sala jantar e sala estar, churrasqueira e garagem para 02 carros (Aceita apartamento até R\$ 150 mil como parte de pagamento) **R\$ 430.000,00**
- Rua Cinamono - Tropical - 03 suites, sacada, sala estar, coz., dep. empregada, lavabo, piscina, edicula com churrasqueira, garagem para 04 carros **R\$ 700.000,00**

TERRENOS E OUTROS

- Terreno Rua Jorge Lacerda - Claudete- Terreno com 01 bar-ração em cima e dois apartamentos - 532m² Total (15x40) **R\$ 2.200.000,00**
- Sala Comercial - Rua Vicente Machado - Centro - Terreno 600m² - Área construída 630m² **R\$ 2.000.000,00**
- Terreno Rua Rio Grande do Sul - Centro - 380,83m² Total **R\$ 800.000,00**
- Terreno Rua Rio Grande do Sul - Centro - 589m² Total (16x36,52m) **R\$ 800.000,00**
- 03 Lotes juntos - Rua Topázio esq. R. Esmeralda - Loteamento Esmeralda - 1368m² total - 36x38m **R\$ 600.000,00**
- Rua Curitiba - Centro - 432m² Total - 12x36m **R\$ 460.000,00**
- Rua Dom Pedrito - Canadá - 507m² Total 14,5x35m **R\$ 350.000,00**
- RUA OLIVA - JARDIM PANORAMICO - 455M² (13X35) **R\$ 220.000,00**
- LOTEAMENTO ECOPARK - REGIÃO NORTE - LOTES DE 200M² - **A PARTIR DE R\$ 67.000,00**
- TERRENO LOTEAMENTO FELICITÁ - 200M² TOTAL (10X20) **ENTRADA R\$ 55.000,00 MAIS SALDO**
- RUA JACAREZINHO - LOTEAMENTO ALVORADA - 12X52 - 624M² **R\$ 170.000,00**
- TERRENOS NO LOTEAMENTO MANTOVANI - Terrenos com 200m² Total (10x20)- 10% de entrada saldo em 144 Parcelas **Lotes a partir de R\$ 70.000,00**
- Cond. Jd. de Monet (próx ao Fórum) - terrenos a partir de 300m² total **Consulte-nos**
- Lot. Florais do Paraná - Região Norte - próx. a Universidade Federal - Lote a partir de 250m² total - 120 meses p/ pagar e **CONSULTE-NOS**
- Rua Pedro Ivo - Centro - 1725m² (30x59,50) **CONSULTE-NOS**
- LOTEAMENTO BELMONT - Terrenos a partir de 250m² Total - Morumbi **Excelente localização**
- ÁREA NO PACAEMBU - 11.500m² - Avenida Corbéla esq. Estácio de Sá - Excelente para condomínios **R\$3.450.000,00**
- Lotes saída para Foz Br 277 - Lotes de 20.000m², sendo 65m de frente por 307,69m de fundos **R\$ 3.200.000,00**
- Rua Marechal Deodoro - Neva - 825m² Total (22x37,5m)..... **R\$ 1.200.000,00**
- ÁREA DE PRESERVAÇÃO PERMANENTE DA MATA ATLÂN-TICA - Campina Grande do Sul - Paraná **Serve para compensação no mesmo bioma. 156 alqueires**
- Terreno Bairro Alto Alegre - 60x80m - 4.800m² Total **R\$ 2.550.000,00**
- LANÇAMENTO LOTEAMENTO VEREDAS - Lotes de 360m² e 384m² Total **Lotes a Partir de R\$ 108.000,00 (FAÇA SUA RESERVA JÁ)**
- Terreno Avenida Toledo - Centro -(14x39) - 546m² Total .. **R\$ 640.000,00**
- Sala Rua Duque de Caxias - Centro - 170m² Total **R\$ 580.000,00**



C&B

Curta nossa Fan Page e compartilhe as novidades.

Fique por dentro dos lançamentos do mercado imobiliário, com conteúdos sempre atualizados.



APARTAMENTOS EM CONSTRUÇÃO

= ED. ELEGANCE. APTOS - Rua Dom Pedro II esq. Mato Grosso - CENTRO. - R1 - 16.347 - 2013

(02 APT° POR ANDAR), Com (240,M² 02 vagas de garagem) - 01 suite, 02 quartos, bwc social, sala p/ 2 ambientes c/, churrasqueira, lavabo,cozinha, área de serviço, bwc, área comum com piscina, salão de festa com espaço gourmet, Hall decorado, cameras segurança, medidor água individual poço artesiano.(LANÇAMENTO).

= ED. CONTEMPORANEAU. APTOS - Rua Rio de Janeiro - CENTRO. - R2 - 26.078 - 2011

(02 APT° POR ANDAR), Com (240,M² 02 vagas de garagem) - 01 suite c/ balcony, 02 quartos, bwc social, sala p/ 2 ambientes c/ balcony, churrasqueira, lavabo,cozinha, área de serviço, bwc, área comum com piscina, salão de festa com espaço gourmet, Hall decorado, câmeras segurança, medidor água individual poço artesiano.

= ED. PRIVILEGE. APTOS - Rua Mato Grosso - CENTRO. - R1 - 062.178-2010

(02 APT° POR ANDAR), Com (294,31M² 02 vagas de garagem), 01 suite máster, closet, 02 suítes, sala estar / jantar / espaço gourmet, sacada, lavabo, cozinha ,lavanderia, dep. de empregada - Área comum c/ piscina adulto, piscina infantil, deck, Play Ground, fitness, sauna mini-quadr, salão de festas, cozinha gourmet, churrasqueira, sala de jogos, bicicletário.

= ED. INFINITY. APTOS - Rua Mato Grosso - CENTRO. - R1 - 44.306 - 2011

(04 APT° POR ANDAR), Com (164,271M²) 02 vagas de garagem) - 01 suite, 02 quartos, Bwc social, sala p/ 2 ambientes c/ churrasqueira, cozinha, lavanderia. Área comum Hall decorado, salão de festa, espaço gourmet, churrasqueira, playground, quadra poliesportiva, poço artesiano.

= ED. SPLENDORE. APTOS - Rua Pedro Ivo - CENTRO. - R1 - 75.770 - 2012

(04 APT° POR ANDAR), Com (154,488,M² 02 vagas de garagem) - 01 suite, 02 quartos, Bwc social, sala p/ 2 ambientes c/ churrasqueira, cozinha, lavanderia. Área comum Hall decorado, salão de festa c/ cozinha, sala de jogos, piscina c/ deck, churrasqueira, poço artesiano.

PRÉ - LANÇAMENTO

= ED. ABSOLUTE. APTOS - Rua Carlos de Carvalho - CENTRO. - R1 - 79.563- 2014

(06 APT° POR ANDAR) - (DUAS OPÇÕES DE PLANTAS), 02 quartos, Bwc social, sala / cozinha / lavanderia, vaga de garagem. Área comum Hall decorado, 03 elevadores, salões de festa, churrasqueira e outros atrativos. EXCELENTE LOCALIZAÇÃO.

APARTAMENTOS

= ED. SAINT MORITZ. APTO 8º ANDAR - Rua Minas Gerais, 2771 - CENTRO. Com.318,74,M², 01 suite máster, 01 suite, 02 quartos (um c/ armário), Bwc social, sala estar /Bar c/ sacada, sala p/ ambientes c/ sacada churrasqueira e armário, lavabo, cozinha e lavanderia (mobiiladas), dep. de empregada, 02 vagas de garagem,deposito.

= ED. COUNTRY VILLE RESIDENCE. APTOS - R. Jorge Samways. - FOZ DO IGUAÇU - R2 - 6012 -1998

Com 425,312Mm², c/ 03 vagas de garagem - 256,4411m² c/ 03 vagas de garagem 240,0748m² c/ 2 vagas de garagem - 227,336m² c/ 02 vagas de garagem.

= ED. PORTO GENOVA. APTO 500 -Av.Visconde de Guarapuava, 4629 - CURITIBA - PR.

Com 602,M². 01 suite máster (closets e bwcs feminino/ masculino),02 suítes, terraço, rouparia, home Office, área social ampla c/ hall(galeria), sala jantar, cristaleira, living integrado ao estar intimo/ jardim de inverno, lavabo, copa c/ estar, churrasqueira (individual, cozinha espaçosa, lavanderia c/ quarto de secagem e varal, 02 dep. de empregada, 04 vagas de garagem, depósitos

= ED. ALTO DA NEVA. APTO 104 - Rua Osvaldo Cruz - NEVA.

Com 100,M². 02quartos, Bwc social, sala p/ 2 ambientes c/ sacada e churrasqueira, cozinha e lavanderia (mobiiladas),01 vaga de garagem. (ficam roupeiro, cama, paineis, bancada, box e armario)

= ED. ATLANTA. APTO 302 - Rua Pernambuco esq. c/ Salgado Filho - CENTRO.

Com 184,M². 01 suite, 02 quartos, Bwc social, sala p/ 2 ambientes c/ sacada, cozinha, área de serviço, 02 vagas de garagem . R\$450.000,00.

= ED. BELVEDERE . APTO 16º ANDAR - Rua Presidente Bernardes, 2557- CENTRO.

Com 162,M². 01 suite (bwc c/ armário e box blindex), 02quartos, Bwcs sócial, (bwc c/ armário e box blindex), sala p/ 2 ambientes c/ sacada, cozinha c/ armários, lavanderia c/ armário, 01 vaga de garagem. R\$400.000,00.

= ED. CASA BLANCA . APTO 100 - Rua Mato Grosso, 1966 - CENTRO.

Com 192,38M². 01 suite, 02 quartos, Bwc social, sala p/ 2 ambientes, lavabo, sacada, cozinha, lavanderia, dep. de empregada, 02 vagas de garagem, (armários 2 quartos e cozinha - tanque - pisos laminado / cerâmica). R\$420.000,00.

= ED. CASA BELLA. APTO 302 (DUPLEX)- R. Mato Grosso,2002-CENTRO.

Com 274,M².01 suite c/sacada(fecheda blindex), 02 quartos, bwc social, sala Tv sala p/ 2 ambientes c/ sacada (fecheda blindex), lavabo, cozinha c/ armários, lavanderia, dep. de empregada, 02 vagas de garagem.R\$650.000,00.

= ED. GEMINI II. APTO 15º ANDAR- Rua São Paulo, 789 - CENTRO.

Com 240,M².01 suite máster, 02quartos, Bwc social, sala p/ 2 ambientes c/ sacada, lavabo, sala jantar c/ sacada e churrasqueira, cozinha, lavanderia, dep. de empregada, 02 vagas de garagem. R\$750.000,00.

= ED. HELOISA. APTO 09, 5º ANDAR- Rua Pernambuco, 877 - CENTRO.

Com 148,42M². 01 suite, 02quartos, Bwc social, sala p/ 2 ambientes c/ sacada, cozinha, lavanderia, 01 vaga de garagem.(moveis fixos suite, 01 quarto, cozinha e lavanderia planejadas - pisos laminado e cerâmica).R\$320.000,00.

= ED. IMPERATRIZ. APTO - Rua Olavo Bilac, 1319 - CENTRO.

Com 257,M². 01 suite máster, 03 quartos, Bwc social, sala p/ 3 ambientes c/sacada fechada Blindex, lavabo, cozinha, lavanderia, dep. de empregada, deposito, 02 vagas de garagem. (APTO MOBILIADO- AR SPLIT - PISO LAMINADO E GRANITO). R\$850.000,00.

= ED. ITÁ . APTO 51 (COBERTURA)- Rua São paulo, 1411 - CENTRO.

Com 253,56M². 01 suite simples, 01 demi- suite, 02 quartos, Bwc social c/ hidro, sacadas, sala p/ 3 ambientes, cozinha, área de serviço, despensa, depósito, varanda c/ espaço gourmet e churrasqueira, 02 vagas de garagem, R\$535.000,00.

= ED. ILLÊ DE FRANCE. APTO 1601 (MOBILIADO)- Rua Mato Grosso, 1680 - CENTRO.

Com 138,M². 01 suite, 02 quartos, bwc social, sala p/ 2 ambientes c/ sacada, cozinha,lavanderia, 01vaga de garagem.R\$380.000,00

= ED. MENPHIS. APTO 4º ANDAR - Rua Visconde de Guarapuava, 1477 - CENTRO.

Com 134,M². 01 suite, 02 quartos, bwc social, sala p/ 2 ambientes, cozinha, lavanderia, 01 vaga de garagem. (semi mobiliado).R\$350.000,00.

= ED. MONTE CASTELO. APTO 12º ANDAR - Rua São Paulo, 921 - CENTRO.

Com 180,M². 01 suite, 02 quartos, bwc social, sala p/ 2 ambientes c/ sacada, cozinha, lavanderia, dep. de empregada, 01 vaga de garagem.R\$430.000,00.

= ED. MILÃO. APTO 302 - Rua Paraná, 5319 - CENTRO

Com 106,2M². 02 quartos, bwc social, sala p/ 2 ambientes c/ sacada, cozinha(mobiilado/ eletrodomesticos), lavanderia,01 vaga de garagem. R\$300.000,00.

= ED. PORTO PRINCEPE. APTO 51 - Rua João Pessoa, 107 - CENTRO.

Com 159,19M². 01 suite c/ sacada, 01 demi-suite, 01 quarto, bwc social, sala p/ 2 ambientes c/ sacada, cozinha(planejada), área de serviço,01 vaga de garagem. R\$530.000,00.

= ED. RESID. ROSEMOUNT APTO 1303- Rua Pernambuco, 1364 esq. - CENTRO.

Com 295,M². 01 suítes máster, 02 suítes, sala tv, sala jantar c/ sacada e churrasqueira,lavanderia, Bwc de serviço, 02vagas de garagem individuais.. R\$950.000,00, (aceita imóvel até R\$450.000,00).

= ED. ROSADOS VENTOS, APTO 204- Rua Curitibaesq. Nereu Ramos - NEVA

Com 178,83m². 01 suite, 02 quartos, Bwc social, sala p/ 2 ambientes c/ sacada e churrasqueira, cozinha, área de serviço.02 vagas de garagem.

= ED. ROSADOS VENTOS, APTO 502 (COBERTURA DUPLEX)- Rua Curitiba esq. Nereu Ramos - NEVA

Com 284,29M². 01 suite, 02 quartos, Bwc social, sala p/ 2 ambientes c/ sacada e churrasqueira, cozinha, área de serviço.02 vagas de garagem.

= ED. VILA PORTO FINO. - Rua Minas Gerais, 1785 - CENTRO

Com 445,M². 01 suite máster, 01 suite simples, 02 quartos, Bwc social, sala estar, sala Tv c/ sacada, lavabo, copa c/ sacada e churrasqueira, cozinha, lavanderia, dep. de empregada, 04 vagas de garagem.

= ED. WAY POINT. 12º ANDAR - Rua Recife esquina Salgado Filho, 1000 - CENTRO

Com 204,25M². 01 suite, sala p / 2 ambientes c/ sacada e churrasqueira, bwc social, cozinha, lavanderia, 02 vagas de garagem. (bwc com box e armário-cozinha e lavanderia com armários) R\$590.000,00.

= ED. GEMINI II. APTO 16º ANDAR- Rua São Paulo, 789 - CENTRO.

Com 240,M².01 suite máster, 02quartos (um c/ armário), Bwc social, sala estar c/ armário c/ sacada, lavabo, sala jantar c/ armário, sacada c/ churrasqueira / pia, cozinha, lavanderia dep. de empregada, 02 vagas de garagem. (suite c/ armário, cozinha e lavanderia. c/ armários). R\$650.000,00.

= ED. TERRAZA, APTO 2º - Rua Maranhão, 635 - CENTRO.

Com 131,07M². 01 suite, 02 quartos, Bwc social, sala p/ 2 ambientes c/ sacada e churrasqueira, cozinha, lavanderia.02 vagas de garagem.(MOBILIADO) R\$350.000,00.

= ED. GEMINI II. APTO 10º ANDAR- Rua São Paulo, 789 - CENTRO.

Com 240,M².01 suite máster, 02quartos (um c/ armário), Bwc social, sala estar c/ armário c/ sacada, lavabo, sala jantar c/ armário, sacada c/ churrasqueira / pia, cozinha e lavanderia (mobiiladas), dep. de empregada, 02 vagas de garagem(indiviuais).R\$ 700.000,00.

= ED. RESID. ROSEMOUNT APTO 901 - Rua Pernambuco, 1364 esq. - CENTRO.

Com 296,26M². 01 suítes máster, 02 suítes, sala estar, lavabo, sala estar / jantar c/ espaço gourmet, cozinha, lavanderia, Bwc de serviço, 02vagas de garagem.R\$ 800.000,00

RESIDENCIAL GREEN TOWN

= CONDOMINIO COM 13 SOBRADOS - Rua Erva Mate, 318. RECANTO TROPICAL - R1 51.737- 2013.

Com 128,23M², 01 suite, 02 quartos, bwc social, sala p/ 2 ambientes, lavabo, sala jantar / cozinha - área de serviço.

RESIDÊNCIAS

= SOBRADO - Rua Bavínia, 63 - JD. TROPICAL.

Com 335,M². Lote c/ 225,M². 01 suite máster c/ sacada, 02 quartos, bwc social, sala p/ 2 ambientes, lavabo, sala Tv / ginástica, escritório, cozinha, churrasqueira, lavanderia, Bwc, sauna, garagem p/ 4 carros (2 cobertas, (ficam moveis fixos, ar condicionado - alarme, portão eletrônico). R\$1.050.000,00

= SOBRADO - COND. VINICIUS DE MORIAS

Com 500,M², Lote c/ 784,M², 01 suite máster, suite simples, demi-suite, sacadas, sala de estudo, sala estar, sala tv, lavabo, espaço gourmet, cozinha, lavanderia, despensa, dep. de empregada, garagem p/ 04 carros, espaço Fitnes, piscina aquecida, hidromassagem, cascata. R\$2.200.000,00.

= SOBRADO - Rua Hyeda Baggio Mayer, 1321 - PARQUE SÃO PAULO.

Com c/ 291,46M² - Lote c/ 308,99M². 03 suítes (uma c/ closet), sala estar, lavabo, sala jantar, cozinha(planejada), área de lazer c/ churrasqueira, lavanderia, garagem p/ 4 carros(2 cobertas), (piso porcelanato e laminado - piscina - cerca elétrica - portão e porteiro eletrônicos). R\$850.000,00.

= SOBRADO - Rua Hilário Zardo, 169 - VILA INDEPENDÊNCIA.

Com c/ 400,M². Lote c/ 600,M², 01 suite máster c/ sacada, 02 suítes c/ sacadas, sala p/ 2 ambientes, sala Tv, escritório c/ sacada, cozinha, lavanderia, dep. de empregada, área de lazer externa c/ varanda - ampla garagem p/ 3 carros(sobra de terreno nos fundos - tem espaço p/ + carros atrás, a edícula e anexa ao sobrado, (piso porcelanato e laminado - piscina - cerca elétrica - portão e porteiro eletrônicos).R\$2.300.000,00.

= RESID. ALVENARIA - Rua Londrina, 2055 - COUNTRY.

Com 197,25M², Lote c/ 560,M², 01 suite, 02 quartos, bwc social, sala p/ 2 ambientes, cozinha, área de serviço, Bwc, mezanino, garagem p/ 4 carros (2 cobertas)(quintal 14x20). R\$800.000,00

= RESID. ALVENARIA - Marina Doce Vida - BOA VISTA DA APª.

Com 230,50M², Lote c/ 1.358,70M². 03 suítes (mobiilada),sala p/ 2 ambientes (mobiilada), cozinha e lavanderia com (mobiillia completa), tanque, maquina de lavar, dep. de empregada (mobiilada), varanda grande c/ churrasqueira, forno pizza, chapa, mesa grande em granito, mesa c/ guarda sol, garagem, (piscina nova c/ borda permanente infinita, luz colorida, jardim, arvores frutíferas, irrigação automatizada, ar condicionado, Pier, barco motor Yamaha 150 HP, injeção eletrônica Socker 222. R\$1.500.000,00.

= RESID. ALVENARIA - Marina Doce Vida - BOA VISTA DA APª.

Com 260,M², Lote c/ 2.058,04M². 02 suítes, 01 quarto, Bwc social, sala estar, sala Tv, sala jantar, cozinha c/ armários, lavanderia, dep. de empregada, varanda grande c/ churrasqueira garagem p/ 2 carros coberta, (piscina).R\$1.250.000,00.

= RESID. ALVENARIA - Marina Doce Vida - BOA VISTA DA APª.

Com 363,M², Lote c/ 1.376,63M². 06 suítes (c/ ar condicionado - roupeiro e bwcs c/ armários e box Blindex), sala / 3 ambientes, mezanino, cozinha (mobiilada), lavanderia, churrasqueira garagem p/ 6 carros 3 coberta, (piso cerâmica - porta externa maciça, Deck madeira 5x6=30,m², piscina 32 mil litros, Pier, Trapiche, jardim,02 caiaques. R\$1.200.000,00.

= SOBRADO - RUA PRESIDENTE BERNARDES, 1201 ESQUINA C/ RUA VITÓRIA - CENTRO.

Com 599,03M², Lote c/ 770,M², 01 suite máster c/ sacada, closet e sauna, 02 demi-suite c/ 2 closet, 01 quarto, sala de brinquedo, bwc social, hall, 02 salas Tv, sala estar, escritório, lavabo, adega, copa, cozinha, despensa, dep. de empregada, lavanderia, salão de festa c/ armários, churrasqueira, forno, lavabo, garagem p/04 carros (03cobertas). (ficam todos os moveis sob-medidas na suite, demi suites, quarto c/ cama, bwcs, salas, escritório, cozinha c/ fogão e exaustor, lavanderia c/ tanque em granito 2 bocas e dep. de empregada), piscina aquecida (adulto e infantil) - portão eletrônico - alarme - cerca elétrica). R\$2.500.000,00.

= RESID. MISTA - Rua Vitória, 617 - VILA IGUAÇU.

Com 170,M², Lote c/497,M². Quartos, Bwc social, sala, cozinha, lavanderia, garagem. R\$380.000,00.

= SOBRADO - Rua Visconde do Rio Branco, 3855 CLAUDETE.

Com c/ 320,M² - Lote c/ 960, M², 01 suite máster c/ sacada, 01 suite, sala estar, 01 quarto, Bwc social, sala tv, cozinha, lavanderia, salão de festa c/ churrasqueira, garagem p/ 02 carros. R\$1.000.000,00.

= RESID. ALVENARIA - Rua Osvaldo Cruz, 3245 - CANCELLI.

Lote nº 9-A, Quadra nº 259, c/ 400,M². (20X20). R\$350.000,00

= SOBRADO RESIDENCIAL E COMERCIAL (TRIPLEX) - Rua Francisco Bartnik, 1664 - JD. ACLIMAÇÃO

Com 322,33M², Lote c/256,M², 01 suite c/ sacada, 01 demi-suite c/ sacada, 01 quarto, bwc social, sala p/ 2 ambientes, lavabo, copa e cozinha (fechada), área de serviço,churrasqueira / pia - PISO INFERIOR = 02 SALAS COMERCIAIS COM 02 BWC E 01 LAVABO, garagem p/ 03 carros (cobertas) + 07 descobertas.(no 3º piso espaço p/ elevador - averbado projeto; é possível individualizar as entradas residencial e comercial. R\$1200.000,00. (Estuda proposta).

= SOBRADO - COND. RESID. VINICIUS DE MORIAS

Com 393,85M², Lote c/ 706,34M², 01 suite máster c/ sacada, closet mobiliado, 02 demi- suítes c/ armários, 01 quarto, bwc social, escritório, sala Tv grande, sala estar/ jantar c/ lareira a gás, copa, cozinha e lavanderia (mobiiladas), despensa, dep. de empregada, garagem p/ 04 carros, churrasqueira / forno, fogão à lenha - piscina - depósito - aquecimento solar /gás / elétrico.R\$2.100.000,00.

= RESID. MISTA - Rua Souza Naves, 2515 - PARQUE SÃO PAULO.

Lote nº0022, Quadra nº 001, com 455,M². R\$ 550.000,00.

= RESID. MADEIRA - Rua São Luiz, 2137 - CENTRO.

Lote nº08, Quadra nº, com 390,M². R\$480.000,00.

CONDOMÍNIO HORIZONTAL

= COND. RESID. MARINA DOCE VIDA II: (LANÇAMENTO)

TERRENOS individuais na beira do lago de Salto Caxias; perfeito p/ pratica de esportes náutico; com infra-estrutura completa. Rua pavimentada, esgoto, iluminação, telefone, quadra de esporte, garagem para barcos, água natural.

SALAS COMERCIAIS

= SHOPPING CENTRL PARK - SALA 223 - AV. BRASIL, 6282 - CENTRO

Com 35,M², sala comercial. R\$55.000,00.

TERRENOS

= TERRENO - COND. GOLDEN GARDEN.

Lote nº 02, Quadra nº 02. Com 610,64M².

= TERRENO - PALOTINA - PR

Nº 17 quadra 735. Com 300,M².

= TERRENO - R. Eça de Queiros - COND. JARDIM DE MONET - ALTO ALEGRE.

Lote nº 17, Quadra nº 03. Com 300,m². R\$280.000,00.

= TERRENO - R. Estilac Leal, 351 - SÃO CRISTÓVÃO.

Lote nº 07, Quadra nº 03. Com 600,m². R\$320.000,00.

= TERRENO - COND. MARINA DOCE VIDA I= BOA VISTA DA APª - PR.

Lote nº 30. Com 1.000,M². R\$100.000,00.

= TERRENO - COND. MARINA DOCE VIDA I= BOA VISTA DA APª - PR.

Lote nº 16. Com 1.000,M². R\$150.000,00. (com terraplanagem, e projeto p/ sob ou casa)

= TERRENO - COND. LAGO DOURADO - CASCAVEL.

Lote nº, Q nº. Com 1.000,M² (frente p/ Lago). R\$1.200.000,00.

= TERRENO - COND. MARINA DOCE VIDA I= BOA VISTA DA APª - PR.

Lote nº(s) 78 com 1.534,27M², 79 com 1.462,M². R\$900.000,00.

O PRIVILÉGIO DE VIVER O MELHOR DA VIDA

PRIVILEGE RESIDENCIAL



EKAMBA

CRECI J-2031

Privilege
Residencial

3 SUÍTES • 2 VAGAS DE GARAGEM • EXCELENTE LOCALIZAÇÃO • AMPLA ÁREA DE LAZER

TUDO PENSANDO PARA FACILITAR SEU DIA A DIA.



VENDAS

45 3225 2528
WWW.IMOBILIARIAJL.COM.BR



CONSTRUÇÃO E INCORPORAÇÃO

45 3225 0008
WWW.CONSTRUTORAJL.COM



NOTÍCIAS DA UNIPAR

UNIVERSIDADE PARANAENSE



Unidades campi
UMUARAMA
TOLEDO
GUAÍRA

CIANORTE
PARANAVÁ
CASCAVEL
FRANCISCO BELTRÃO

www.unipar.br

UNIPAR... Uma grande Universidade!

- Com mais de 40 anos, a Unipar tem tradição no ensino e rigor científico.
- É a única instituição de ensino superior privada em Cascavel, com título de Universidade conferido pelo MEC.
- Com o diferencial do status de Universidade, tem como compromisso articular o ensino, a pesquisa e a extensão, mecanismos privilegiados na construção do conhecimento.
- Na área da pesquisa, a Unipar desenvolve projetos que contribuem com novas descobertas para a ciência.
- Na extensão universitária, diversos eventos são promovidos, todos voltados à ampliação do conhecimento do aluno e à melhoria da qualidade de vida da comunidade.
- Presente há mais de quinze anos bem-sucedidos em Cascavel, trabalha em sintonia com os anseios de desenvolvimento de sua gente, realizando ações que se projetam por todo o Oeste do Paraná. Com estrutura laboratorial de vanguarda e corpo docente qualificado, segue firme sua trajetória, focada na missão de formar profissionais competentes.
- A Universidade Paranaense está entre as dez maiores e melhores Universidades do sul do Brasil, segundo o Ranking Universitário da Folha de São Paulo.
- A Unipar é tudo isso e muito mais. É um grande espaço para o seu talento!

VENHA CONFERIR. AGENDE SUA VISITA
PELO TELEFONE (45) 3321-1300.



O Jornal de Fato está de cara nova!

“A imprensa livre é o pulmão da sociedade democrática”
Ives Gandra Martins

O Paraná
Jornal de Fato
Domingo, 24/05/2015 - Edição nº 11.870 - Ano 39 - R\$ 2,00
www.oparana.com.br

DA SÁDIA AO SHOPPING CATUAI
"Forças ocultas" atrasam o progresso de Cascavel

PÉ NA ESTRADA
Conto e dez quilômetros a pé por trilhas e estradas de chão entre Cascavel e Boa Vista do Ivo. Essa é a proposta de caminhada em organização e que será realizada no fim de semana. **Destaque 12**

TCE quer levantar as contas de Itaipu
Política 03

MAIS PRODUÇÃO
A administração pública de Palotina quer que os agricultores produzam ainda mais e melhor. Para alcançar essa meta, a prefeitura distribui catálogo aos produtores, além de ter parceria em outros programas do estímulo rural. **Destaque 16**

Lindeiros vão cobrar respeito ao direito de propriedade
Destaque 13

O Paraná de cara nova
O Paraná inaugura hoje um novo projeto gráfico. Entre as inovações, o jornal de fato.

Prêmio da ONU
A festa será uma das celebrações do primeiro mundial da ONU em preservação da água. A celebração...

TURISMO
Parque vai ampliar o atendimento durante o feriado da Páscoa
Variedades 19

RESULTADOS
DARCOCA: Muelken 10; Mazzi Boreasari 02; Parangá
PAULETA: Basso 01; Paraguassu 02; São Benedito 14; São João 02; São Manoel 24; Santa Catarina 11; São Carlos 01

O Paraná
Jornal de Fato
Quarta-feira 14/05/2015 - Edição nº 11.872 - Ano 39 - R\$ 2,00
www.oparana.com.br

Cascavel vai investir mais R\$ 6 milhões em asfalto
Cascavel 08

REALIZE O SONHO DE TER UM TOYOTA
FINANCIAMENTO COM 0% DE JUROS POR 48 MESES
R\$ 20 x R\$ 480,00
Real Motors

QUALIDADE GARANTIDA
Ajustes nos planos municipais permitem facilitar a adesão das prefeituras da região ao Sistema Nacional de Segurança Alimentar e Nutricional. Talco e Guina pretendem, em breve, integrar todas as secretarias para que haja garantia do direito ao acesso e aumento de qualidade. **Destaque 10**

Internet será usada como arma no combate à corrupção
Política 03

SEM AFTOSA
O Paraná quer começar o mais depressa possível o processo para ser reconhecido como área livre de aftosa sem vacinação. Com a mudança de status, o Estado poderá abrir novos mercados à exportação de carne bovina e suína. **Destaque 13**

BR-277 deve receber mais de 190 mil veículos no feriado
Polícia 15

Em três meses, contrabando perde mais de R\$ 51 milhões
O Deste se consolida como a principal rota de contrabando de cigarros comprados no Paraguai e distribuídos no mercado brasileiro. Somente em três meses, as apreensões na região chegam a R\$ 51,8 milhões. Apesar de o volume parecer grande, corresponde a apenas 2% do total que passam por aqui e seguem aos mais diversos cantos do País. **Polícia 14**

Regras claras
Técnicos da área de transportes de países membros do Mercosul debatem nesta semana, em Foz do Iguaçu, regras para tornar o transporte de cargas menos difícil e burocrático nas rotas do bloco. Um dos consensos é a harmonização de normas de fiscalização. **Destaque 11**

Contas do governo têm maior déficit em 19 anos
Política 15

Casa nova
Medeiros já deu início às obras do novo prédio que vai abrigar a prefeitura. Com mais de cinco metros quadrados, o projeto está em construção na frente da Associação Comercial. O prefeito Ricardo Mendes acompanha os trabalhos de obra. **Destaque 22**

O Paraná
Jornal de Fato
Terça-feira 13/05/2015 - Edição nº 11.871 - Ano 39 - R\$ 2,00
www.oparana.com.br

Suplemento Especial SAÚDE VITAMINAS

CRISE NOS CORREIOS
Sem carteiros, gerentes são obrigados a entregar cartas
A ausência de planejamento e as fragilidades do governo aparecem também nos Correios, empresa que no passado foi orgulho aos brasileiros. Sem carteiros e com problemas estruturais, a empresa não consegue oferecer bases serviços em várias cidades do Oeste. Em algumas, os gerentes precisam entregar suas postais para correios terceirizados. No Paraná, cada carteiro cobre área de 30,17 quilômetros quadrados. **Destaque 12**

Insegurança leva agentes penitenciários a cruzar os braços
Polícia 14

OBRAS ATRASADAS
Com a desistência da construtora vencedor de licitação, o programa de obras da Uva será totalmente comprometido. A estrutura deveria estar pronta em novembro, mas deverá atrasar em cerca de dois anos. **Destaque 13**

MEC aperta regras para financiamento pelo Fies
Geral 06

CATTANI DEIXA COMUNICAÇÃO DO GOVERNO DO PARANÁ
Política 03

Eletrônica
Maringá é mais um dos municípios da região que se integrou à operação de rede fiscal eletrônica. Uma das características desta operação é a validade jurídica para todos os fins. **Destaque 13**

CORVINA
Dozens de apoiadores participaram, no fim de semana, de sessão de pesca da corvina em Marimbá. Carlos Mendes, diretor de pesca, destacou o prêmio, homenagem e jantar de confraternização. **Destaque 13**

Novos ônibus vão transportar menos passageiros
O batelão de Santa Helena recebeu mais de 300 novos ônibus de várias regiões do Paraná e exterior. As cidades, sobre novas linhas operadas por famílias afetadas de um custo de vida impagável a longo e o comprometimento. **Destaque 14**

Aos **39 anos** de circulação, **O Paraná** acaba de inaugurar uma nova etapa em sua existência, com um projeto gráfico moderno e mais espaço para defender as principais demandas do Paraná e da sua gente, sempre pautado na ética e no jornalismo investigativo e propositivo.



coluna inside

FIQUE LIGADO NA COLUNA

JOVEM DE CASCAVEL E REGIÃO

[f /insideopr](#)
[@colunainside](#)
[f /insideopr](#)
[@colunainside](#)
[f /insideopr](#)
[@colunainside](#)

JÁ PENSOU EM MORAR EM MARTE?



GALILEU

SEXO: O QUE MUDOU NOS MÉTODOS CONTRACEPTIVOS DESDE A CRIAÇÃO DA PÍLULA? 11

OS LIVROS DE COLORIR REALMENTE AJUDAM A RELAXAR O CÉREBRO? 12

COMO LISBOA MUDOU OS RUMOS DA SEGUNDA GUERRA MUNDIAL 14

A NOVA CARA DA FAMÍLIA BRASILEIRA. SPOILER PARA O EDUARDO CUNHA: NÃO É SO PAI, MÃE E FILHO 16

VAMOS VIVER EM MARTE?

JÁ SABEMOS COMO CHEGAR, CONSTRUIR CASAS E PRODUIZIR COMIDA NO PLANETA VERMELHO. ATÉ 2035, A HUMANIDADE VAI VIRAR UMA ESPÉCIE INTERESTELAR 144

EDITORIA GZBO

JÁ NAS BANCAS

EDITORIA Abril



BÔNUS! 18 receitas práticas e gostosas de OMELETES E FRITADAS

2 receitas por apenas R\$ 2,50

AnaMaria

Vanessa Gerbelli "Aprendo muito com meu filho de 7 anos"

DIETA SECA-BARRIGA

PERCA 4 kg em 1 mês COM MOSSO CARDAMOMO RICO EM VITAMINA D

OS CORTES LINDOS DE BABILONIA

Com passo a passo para seu cabeleireiro copiar

É verdade que suco de inhame combate a dengue? A resposta na pág. 24

especial moda GG

parte 1

- Acerte no GLAZER
- Copie looks das atrizes PLUS SIZE
- Apronte na LINGERIE modeladora

SÓ R\$ 2,50

Em AnaMaria desta semana:

DIETA SECA-BARRIGA

Você perde 4kg em 1 mês!

E MAIS: O especial moda GG com todas as dicas para ficar ainda mais elegante

Já nas bancas e nos supermercados!

CREDITO CONTEMPLADO

Imóvel/ Auto/ Caminhão
R\$ 100.000 a R\$ 3.000.000
Consórcio Caixa

F: (45) 3222-8652 / 9826-4469

CONSÓRCIO/ CONTEMPLADO

De imóvel, vendo R\$ 50.000., entrada de R\$ 25.000. + parcelas de R\$ 414. Só vendo. F: (45) 9964-9981. CI-158378.

Náutica

BARCO 6M COMPLETO

Tapajos, SLX, 2005, comando motor Yamaha, 40HP, com 20h de uso. R\$ 21.000., Aceito carro. F: (45) 9978-0062. CI-158576.

Empregos

SLAVIERO CONTRATA

Auxiliar de mecânico e preparador/pintor de veículos, interessados encaminhar curriculum para cascavel@slavieroveiculos.com.br ou pessoalmente na rua Francisco Oliva 56, Jd. Nova Cidade, próximo ao Viaduto Carelli, falar c/ Eloir. CI-158459.

Diversos

AMARRAÇÃO AMOROSA

Trago a pessoa amada em 3 dias. www.centrosagradocoracao.com F: (41) 3359-9932/ 9679-2605 CI-158283.

CONTAINER

Para construção, com janelas em excelente estado. F: (45) 9968-8064. CI-158476.

DETETIVE PARTICULAR

Investigações: conjugal, empresarial, traição virtual, rastreamento de veículos, filmagens, fotos, gravações. Sigilo absoluto. F: (45) 9105-8010/ 9914-2282 ou detetive.ville@hotmail.com CI-158377.

ESPETO GIRATÓRIO

A Pilha, todo em inox, regulável 50 a 70cm, 4 pilhas AA que duram até 60 horas. Churrasco perfeito. R\$ 170., em 3x no cartão. F: (45) 3223-6699/ 9988-3377. CI-156677.

ESTILO MASSAGEM

Terapêutica, clínica, drenagem linfática, reflexoterapia e massagem relaxante. F: (45) 9941-9370/ 9101-4913 c/ Raquel. CI-156289.

FAÇO DEDETIZAÇÃO

Residencial e comercial, empresa licenciada. Especialista no controle de pragas urbanas, baratas, ratos, pulgas, cupins, traças, pernilongos, formigas e aranha, prevenção contra o mosquito da dengue. Orçamento sem compromisso. Equipe técnica especializada. F: (45) 3222-9319/ Whatsapp (45) 9929-2068. CI-156968.

FIM DOS INSETOS

Não consegue dormir? Os mosquitos estão levando o seu sono? Sua cozinha parece um zoológico, as paredes e móveis estão esfalfando, seus problemas acabaram, deixa que eu resolvo. Orçamento sem compromisso ligue e comprove. F: (45) 3222-9319/ Whatsapp (45) 9929-2068. CI-156969.

IRMÃ CATIÉLE

Trago seu amor de volta em apenas 7 dias. F: (43) 9669-4523/ (43) 3152-5585. CI-158282.

MASSAGEM

Para stress p/ cansaço e dores musculares, somente para masculino. F: (45) 9949-8531. CI-158520.

MASSAGEM

Para estresse, cansaço, relaxamento e estimulante, atendimento central. F: (45) 9819-3352. CI-158327.

MASSAGEM

Estimulante e relaxamento corporal, sala climatizada, Centro, de segunda a sábado, só c/agendamento. F: (45) 9805-3967. CI-158328.

MASSAGEM ESTIMULANTE

De momentos inesquecíveis, tenho local para massagem erótica, tântrica e algo a mais se preferir. F: (45) 9970-0628 c/ Dani. CI-158368.

MASSAGEM ESTIMULANTE

P/ homens e casais que queiram relaxar o stress do dia-a-dia. C/ local F: (45) 9821-7809. C/ Bia CI-158513.

MASSAGEM ESTIMULANTE

P/ homens que precisam relaxar o stress e cansaço. C/ local seguro e discreto. F: (45) 9984-1157. Alana. CI-158514.

MASSAGEM RELAXANTE

Muscular, ajuda tirar cansaço, estresse, dores musculares, estimulante. F: (45) 3326-6756. CI-158235.

CONTRATA-SE

Caseiros para chácara, sendo casal, localizada em frente ao asfalto.

Tratar na Rua 7 de setembro, 2819.



CONTRATA:

TORNEIRO MECÂNICO

É desejável experiência, curso na área e disponibilidade para trabalhar nos finais de semana com escala de folga.

Os interessados devem entrar em contato pelo telefone (45) 3301-3418 para obter mais informações e agendar entrevista.

MASSAGEM RELAXANTE

Em geral, nervo ciático, tratamento c/ infravermelho, drenagem linfática e modelagem, dores, plataforma vibratória. F: (45) 8414-1989/ 9916-2299. CI-158234.

MASSAGEM TERAPÊUTICA

Para stress e cansaço físico, atendimento das 8:00 às 20:00hs. F: (45) 9849-9378. CI-158468.

MICHELI 100%

Super gata, morena linda, completa, silicone, bronzeada, corpo perfeito, carinhosa, sigilo absoluto. C/ local. F: (45) 9967-9695. CI-157935.

PARE DE SOFRER

Trago a teus pés quem você amando ou chorando, em tempo recorde. F: (43) 3344-4566/ 9609-1587/ 8456-3291 (whatsapp) / (45) 9909-3154. solucoes.deamor@hotmail.com CI-157686.

ÚNICO NO BRASIL

Gamado e amarrado em você pra sempre! Sigilo absoluto. F: (43) 3152-6754/ 3322-8065/ 8456-3291/ 9911-5862/ (45) 9909-3154. CI-157685.

VENDA E MANUTENÇÃO

De antenas parabólicas, atualizações, antenas local digital e suporte para tv. F: (45) 9968-7476/ 9850-7345. CI-158204.

Utilidade Pública



CONTRATA:

FACILITADOR

Perfil da vaga: Realiza atividades de gestão de pessoas nas granjas da empresa. É desejável ter o Ensino Médio completo. Obs: Realiza também as atividades da produção. Horário: 07:30 às 16:30 (com escala de folga).

Os interessados devem encaminhar currículo para análise no e-mail: fatima.pardinho@globoaves.com.br Telefone para contato: (45) 3301-3418

AVISO DE COMPARECIMENTO

Sra. Alzira Aparecida Monteiro, favor comparecer à KAEFER AGRO INDUSTRIAL LTDA, no prazo de 48 horas para assuntos de seu interesse. Est. Cascavel para Cafelândia S/N – KM 08 Zona Rural – Fone (45) 3218-5574. Cascavel/ PR.

AVISO DE COMPARECIMENTO

Sr. Josimar Gomes da Silva, favor comparecer à KAEFER AGRO INDUSTRIAL LTDA, no prazo de 48 horas para assuntos de seu interesse. Est. Cascavel para Cafelândia S/N – KM 08 Zona Rural – Fone (45) 3218-5574. Cascavel/ PR.



CAPRICHIO

Abril

A MELHOR AMIGA da garota brasileira!

COMPRE JÁ A SUA!

PALOCCI. DE TODO PODEROSO A TODO ENROLADO.

ÉPOCA
www.epoca.com.br

GASPARZINHO
A incrível história da solidão entre um líder do PMDB e um defunto

SCOBY-DOO
O PSDB finalmente começa a latir. Mas será que ele morde?

PIRACHU
A ascensão dos astros mirins do funk ousadia - e seus muitos palavrões

EXCLUSIVO
OS PAPEIS SECRETOS DE PALOCCI

Sem comprovar qualquer serviço e até sem contrato, a consultoria do petista recebeu milhões quando ele coordenava a campanha de Dilma Rousseff em 2010

Já nas bancas

ÉPOCA

EDITORA GLOBO

Nutriplan

INDÚSTRIA DE PLÁSTICO

OPORTUNIDADE DE TRABALHO:

ANALISTA DE DEPARTAMENTO PESSOAL

Cursando ou ter concluído ensino superior. Necessário experiência em folha de pagamento.

ANALISTA DE SISTEMAS

Formação e experiência na área.

AUXILIAR ADM. FINANCEIRO – CONTAS A RECEBER

Cursando ou ter concluído ensino superior na área. Necessário experiência na área.

AUXILIAR ADM. FINANCEIRO – CONTAS A PAGAR

Cursando ou ter concluído ensino superior na área. Necessário experiência na área.

ELETROMECÂNICO

Necessário curso e experiência na área.

Interessados enviar currículo para curriculo@nutriplan.com.br ou entregar o currículo na empresa. (45) 3218-4600 - Cascavel - PR

O Jornal de Fato está de cara nova!

“A imprensa livre é o pulmão da sociedade democrática”
Ives Gandra Martins

O Paraná
Jornal de Fato
Domingo, 24/05/2015 - Edição nº 11.870 - Ano 39 - R\$ 2,00
www.oparana.com.br

"Forças ocultas" atrasam o progresso de Cascavel

Conto e dez quilômetros a pé por trilhas e estradas de chão entre Cascavel e Boa Vista da Aparecida. Essa é a proposta de caminhada em organização e que será realizada no fim de semana. **Destre 12**

TCE quer levantar as contas de Itaipu

Política 03

MAIS PRODUÇÃO

A administração pública de Palotina quer que os agricultores produzam ainda mais e melhor. Para alcançar essa meta, a prefeitura distribui catálogo aos produtores, além de ter parceria em outros programas do estímulo rural. **Destre 16**

Lindeiros vão cobrar respeito ao direito de propriedade

Destre 13

O Paraná de cara nova

O Paraná inaugura hoje um novo projeto gráfico. Entre as inovações, o jornal de fato. **Destre 14**

Prêmio da ONU

A Itaipu será uma das candidatas ao prêmio mundial da ONU para a preservação da água. A entrega... **Destre 19**

TURISMO

Parque vai ampliar o atendimento durante o feriadão da Páscoa. **Variedades 19**

RESULTADOS

DARCI	Makenna 10	Maraí
	Berazoso 02	Flamengo
PAULETÁ	Rafael 10	Portuguesa
	Silva 04	Botafogo
	Bigliardi 20	Maria
	Cassiano 11	Red Bull

O Paraná
Jornal de Fato
Quarta-feira 14/05/2015 - Edição nº 11.872 - Ano 39 - R\$ 2,00
www.oparana.com.br

Em três meses, contrabando perde mais de R\$ 51 milhões

O Oeste se consolida como a principal rota de contrabando de cigarros paraguaios no Paraguai e distribuição no mercado brasileiro. Durante os três meses, as apreensões na região chegaram a R\$ 51,8 milhões. Apesar do volume parecer grande, corresponde a apenas 2% do total que passa por aqui e seguem aos mais diversos cantos do País. **Política 14**

Cascavel vai investir mais R\$ 6 milhões em asfalto

Destre 08

QUALIDADE GARANTIDA

Ajustes nos planos municipais prometem facilitar a adesão das prefeituras da região ao Sistema Nacional de Segurança Alimentar e Nutricional. Talco e Guaira prometem, em breve, integrar todos os secretários para que haja garantia do direito ao acesso e alimentos de qualidade. **Destre 10**

Internet será usada como arma no combate à corrupção

Política 03

SEM AFTOSA

O Paraná quer começar o mais rápido possível a produção para ser monitorada como área livre de aftosa sem vacinação. Com a mudança de status, o Estado poderá abrir novos mercados à exportação de carnes bovina e suína. **Destre 13**

BR-277 deve receber mais de 190 mil veículos no feriadão

Política 15

Regras claras

Técnicos da área de transportes de países membros do Mercosul debatem nesta semana, em Foz de Iguaçu, regras para tornar o transporte de cargas menos difícil e burocrático nas rotas do bloco. Um dos consensos é a harmonização de normas de fiscalização. **Destre 21**

Contas do governo têm maior déficit em 19 anos

Destre 22

Casa nova

Medianeira já deu início às obras do novo prédio que vai abrigar a prefeitura. Com mais de cinco metros quadrados, o projeto está em construção na frente da associação comercial. O prefeito Roberto Enríquez acompanhará os trabalhos de obra. **Destre 22**

O Paraná
Jornal de Fato
Terça-feira 13/05/2015 - Edição nº 11.871 - Ano 39 - R\$ 2,00
www.oparana.com.br

Sem carteiros, gerentes são obrigados a entregar cartas

A ausência de planejamento e as fragilidades do governo aparecem também nos serviços, empresa que no passado foi orgulho aos brasileiros. Sem carteiros, a empresa não tratada, a empresa não consegue oferecer bons serviços em várias cidades do Oeste. Em algumas, os gerentes precisam entregar suas próprias cartas correspondências. No Paraná, cada carteiro cobre área de 30,27 quilômetros quadrados. **Destre 12**

Suplemento Especial SAÚDE VITAMINAS

Insegurança leva agentes penitenciários a cruzar os braços

Política 16

OBRAS ATRASADAS

Com a desistência da construção vencida de licitação, o programa de obras da linha será totalmente comprometido. A estrutura deveria estar pronta em novembro, mas deverá esperar até cerca de dois anos. **Destre 13**

MEC aperta regras para financiamento pelo Fies

Destre 06

CORVINA

Duzentos de agentes de áreas carentes participaram, no fim de semana, do torneio de pesca da corvina em Marçabal. Cláudio Tomaz, chefe de projetos, destacou o sucesso da competição. **Destre 13**

Novos ônibus vão transportar menos passageiros

Destre 14

Sobre rodas

O fabricante de Santa Helena recebeu mais de 200 novos ônibus de várias regiões do Paraná e outros estados. Os veículos são entregues por famílias afetadas de um acidente de trânsito que resultou em óbitos e ferimentos. **Destre 14**

Aos **39** anos de circulação, **O Paraná** acaba de inaugurar uma nova etapa em sua existência, com um projeto gráfico moderno e mais espaço para defender as principais demandas do Paraná e da sua gente, sempre pautado na ética e no jornalismo investigativo e propositivo.