O Paraná

Jornal de Fato

Quinta-feira, 28/5/2015 - Edição nº 11.918 - Ano 40 - R$ 2,00 www.oparana.com.br

CORRUPÇÃO

Preso na Suíça, Marin pode pegar 20 anos de cadeia

Esportes 19

Gaeco apura suposto novo caso de propina na Câmara

Política 03

Caem em 22% beneficiários do Bolsa Família em Cascavel

Cascavel 07

ASS. ITAIPU

Leilão de veículos

A Itaipu fará dia 11 de junho leilão de 22 carros, cinco picapes e dois barcos. Será às 9h, na Associação de Empregados da Binacional.

Oeste 10

Oscips terão que devolver R$ 50 milhões

Oeste 10

Senado aprova novo cálculo da aposentadoria

Última Hora 20

UTIs COM VALORES DIFERENCIADOS

União usa dois pesos e duas medidas na saúde

LORENA MANARIN

É de R$ 12 milhões por mês a soma que os hospitais do Oeste e Sudoeste do Paraná com UTIs conveniadas ao SUS deixam de receber em função de uma política de repasses diferenciada adotada pela União. Enquanto a diária de leito de UTI em estados como Santa Catarina e Rio Grande do Sul é de R$ 800, para esses hospitais paranaenses é de R$ 472. Isso afeta duramente as pessoas que não podem pagar convênios particulares.

Oeste 09

ORLANDO KISSNER

Proposta alternativa

O governador Beto Richa apresentou ontem à Assembleia Legislativa uma solução alternativa para tentar acabar com a greve dos professores. A nova proposta é de reajuste acima de 12% para todo o funcionalismo, mas de forma fracionada.

Política 03

Decisão judicial abre caminho para 5ª invasão na Araupel

8

expediente
DESDE 15 DE MAIO DE 1976
O Paraná
Jornal de Fato

Gestão Judicial
Scherer Assessoria Empresarial Ltda.

Diretor
Jadir Zimmermann
diretoria@oparana.com.br

Editor-chefe
Antonio Sbardelotto
editoria@oparana.com.br

www.oparana.com.br

RCK Comunicações Ltda. CNPJ: 77.867.877/0001-09
Jornal Oparana S/A CNPJ: 21.819.026/0001-36 Matriz
Jornal Oparana S/A CNPJ: 21.819.026/0002-17 Filial

Redação, administração, publicidade e oficinas
Rua Pernambuco, 1.600 - Cascavel - PR CEP 85.810-021 - Caixa Postal 761
Telefone Central (45) 3321-1000 **Fax** (45) 3321-1020

Emails
redacao@oparana.com.br
comercial@oparana.com.br
assinaturas@oparana.com.br

REPRESENTANTES NACIONAIS
Curitiba / São Paulo / Merconet
(41) 3079-4666
Brasília, Florianópolis/Central
(61) 3323-4701 / (48) 3216-0600
Porto Alegre/Expansão Brasil
(51) 3340-1408

Editorial

Conselhos passam pela revisão da LOM

Depois de desmascarada a falsa intenção do governo federal de criar um mecanismo nacional de participação social, as prefeituras do Paraná são pressionadas a corrigir suas leis orgânicas por diversas lideranças empresariais, de bairros e distritos, tarefa requerida para concretizar as intenções democráticas da Carta Magna.

Constitucionalmente, todo o poder emana do povo, exercido "por meio de representantes eleitos ou diretamente". Essa cláusula fundamental é cumprida apenas até "representantes eleitos". O "diretamente" ainda está no limbo das traídas boas intenções social-democratas que inspiraram a Constituição. A cidadania se limita a pedir e protestar, pouco participar e jamais decidir.

O decreto criando a Política Nacional de Participação Social (PNPS) foi mais um triste episódio da má governança. O sectarismo partidário escancarou o poder público ao marketing eleitoral, afrontando as políticas de governo e de Estado, impondo-se de forma arrogante para fingir uma boa intenção que só valesse na campanha eleitoral.

Se a participação social realmente fosse do interesse do governo, os prefeitos não estariam pela enésima vez em movimentação nacional protestando contra a centralização autoritária das decisões e dos recursos tributários em Brasília.

A pressão para corrigir as leis orgânicas e formar conselhos comunitários de fato e de direito ganhou o apoio decisivo dos empresários paranaenses, que recomendam enfaticamente às prefeituras a criação, recriação ou ativação dos conselhos de desenvolvimento econômico.

Isso depende de aprimorar a legislação municipal. Hoje, os conselhos somente funcionam quando o prefeito quer, realidade que depõe contra a presunção de que há democracia no País. Democracia, aliás, que continuará negada se os CDEs não forem devidamente ativados.

TÚNEL DO TEMPO

O Paraná
Jornal de Fato
OESTE PARANAENSE VOLTA A VIVER CLIMA DE TENSÃO
EX-MILITAR ASSASSINADO POR UM VEREADOR DE FOZ
Oposição quer negociar prorrogação de mandato
Richa virá a Cascavel no sábado
Dado o primeiro passo para federalização da Rodovia da Integração
Vacinação só daqui um mês

11 de maio de 1983

Divergências políticas levam o vereador Perci Lima a executar a tiros, em pleno centro de Foz do Iguaçu, o ex-militar José Pereira. Segundo testemunhas, o político agiu em legítima defesa. Dado o primeiro passo para a federalização da Rodovia da Integração, hoje chamada BR-163 e que a União agora quer devolver parcialmente ao Estado.

A nossa "Pátria Educadora"

Valmor Bolan

O governo brasileiro anunciou mais cortes no Orçamento de 2015, por conta do ajuste fiscal, totalizando 69,9 bilhões de reais. Todos os ministérios foram afetados, inclusive o da Educação. Vários programas sociais também foram atingidos, menos o Bolsa Família. Mas o Minha Casa Minha Vida não receberá o que havia sido previsto para esse ano, perdendo quase seis bilhões de investimentos. Foram 21,4 bilhões de reais de cortes nas emendas parlamentares, e muito mais.

Não apenas a Educação, mas a Saúde também perdeu 11,7 bilhões de reais. É o maior aperto nas contas em todo o governo das gestões do PT, em nível federal. Projetos de infraestrutura foram priorizados, principalmente os que estão sendo concluídos. O fato é que o povo sentirá no bolso os cortes feitos, o que evidencia a gravidade da crise econômica, já anunciada pelos opositores ainda durante a campanha eleitoral do ano passado.

É evidente que muita coisa foi maquiada para garantir a reeleição da presidente, mas agora começamos a sentir os efeitos de uma crise que não é reflexo da crise internacional, como alguns governistas tentam justificar, mas também da gestão do próprio governo, que precisou principalmente manter o clientelismo para garantir mais um mandato.

O que chamou a atenção nos cortes feitos é que tanto a Educação, quando a Saúde foram atingidos, o que não se esperava, tendo em vista os compromissos sociais do governo, assumidos em campanha. Estados e Municípios sofrerão os efeitos do ajuste fiscal, que certamente implicarão no resultado das eleições municipais do próximo ano.

Ainda no discurso de posse do segundo mandato, a presidente Dilma chegou a dizer que o lema do seu segundo governo seria "Brasil, Pátria Educadora". Foi o que afirmou: "Estamos dizendo que a educação será a prioridade das prioridades, mas também que devemos buscar em todas as ações do governo um sentido formador, uma prática cidadã". Mas não foi o que mostrou com os cortes feitos no ajuste fiscal.

Educação e saúde não poderiam ser penalizadas, ainda mais por quem se diz governar para os mais pobres, com justiça social. Não há como valorizar a educação sem garantir os investimentos que se fazem necessária, por isso é preocupante a situação. Cada dia vamos percebendo o quanto aumenta a violência e a degradação moral, a banalização da vida, o descaso para com a ética e a corrosão dos valores.

O governo precisa estar atento a tudo isso, e dar respostas mais efetivas diante das demandas existentes. Para que a "pátria cidadã" seja uma realidade, é preciso que haja mais do que palavras de boas intenções, mas ações concretas, pois só assim será possível o desenvolvimento.

Valmor Bolan é Doutor em Sociologia e Especialista em Gestão Universitária

falecimentos

Até o fechamento deste caderno não houve registro de óbitos na Acesc em Cascavel.

Beto versus Lula

Ayrton Baptista

O governador Beto Richa pode ter encontrado uma posição política capaz de auxiliá-lo num processo de recuperação de sua popularidade, tão decantada no passado recente pelos problemas em que se viu envolvido desde os acontecimentos com o professorado. Beto está discutindo pelos jornais com o ex-presidente Lula. O líder petista criticou os fatos do Paraná enquanto elogiava o bom entendimento de seu correligionário e governador de Minas Gerais, Fernando Pimentel. Lula criticou por tabela o que ocorre no Paraná e tentou demonstrar a política petista de Minas Gerais.

Beto qualifica a posição de Lula como demagógica e procura mostrar que o nosso professor estadual ganha bem mais que o mineiro. Pois está aí, talvez, se ele quiser um caminho: brigar com gente grande, projetando as divergências para o nível nacional. Dessa forma o governante do Paraná fixa-se como um adversário com potencial na República, não mais alimentando brigas da província nossa de cada dia.

Por aqui, se liberdade lhes for dada, temos lideres capazes de conduzir o processo de reaproximação com o funcionário público, do professor aos demais setores, todos magoados com a posição do tucano que não teve uma atuação invejável no processo de discussão sobretudo com os mestres.

Transportando-se para o nível nacional, Beto pode até precipitar o que gostaria de fazer mais para o final de seu mandato. Da forma como andam os problemas políticos que deve enfrentar, ficará batendo boca no Estado e recebendo ataques de figuras de menor expressão política. Se é para brigar, entende-se, gaste-se munição com uma briga de cachorro grande.

Como Lula, Dilma e toda a liderança política do PT estão no mesmo barco, quase parando, Richa pode encontrar um meio de sair do atoleiro em que se encontra e projetar-se independente dos rumos desgastantes no Estado.

Como já salientamos, o atual governante tem três anos pela frente, se tanto, para juntar os cacos de seu prestígio. Pode precipitar a luta se encaminhá-la para o nível nacional. A vitória de Luiz Fachin para o STF é o início de uma presença marcante do Estado. A união nunca vista em torno de seu nome pode realmente marcar um paranismo que sempre reclamamos, mas nunca soubemos impor.

Quanto aos desentendimentos com os professores. é visível o interesse em negociar com a categoria. Os cinco por cento em duas parcelas estão na mesa das negociações. Se é para valer, saberemos muito em breve. O fato é que os professores estão temerosos de que o jogo vire. Não há mais condições para a greve prosseguir. Os pais, os alunos e todos nós já não queremos um prosseguimento que em nada facilite o diálogo.

E os mestres terão que optar: ou conversam e param de gritar "fora Beto Richa". ou continuam brigando ou aceitam a proposta governamental. As duas posições são conflitantes. Não dá para atender duas posições ao mesmo tempo.

Ayrton Baptista é jornalista – abnoticias@abcom.com.br

Envie sua opinião, sugestão e críticas para *editoria@oparana.com.br.* Artigos devem ter até 3.300 caracteres, com identificação do autor.

Informe da redação

editoria e colaboradores

Deus tá vendo!

Pastoras da Igreja Assembleia de Deus no Paraná estão sendo investigadas pelo Ministério Público do Paraná, que quer saber o que elas fizeram com o dinheiro que teriam recebido como "fantasmas de saias" lotadas no gabinete do deputado estadual Pastor Edson Praczyk (foto) quando este exerceu seu primeiro mandato, de 2001 a 2003. O esquema, segundo o MP, era operado por Micheli Borges da Silva, funcionária da Assembleia lotada na 3ª Secretaria da Casa, hoje ocupada pelo cascavelense Adelino Ribeiro, que nada tem a ver com o caso até porque à época não era deputado.

Paladino...

Essa investigação vinha sendo feita há bastante tempo, mas veio a público só agora, justamente no momento em que Edson Praczyk – que, vale lembrar, foi pastor da Universal em Cascavel antes de virar deputado – exerce uma das principais funções dentro do sistema organizacional do Legislativo paranaense.

...da ética

Praczyk é o atual presidente do Conselho de Ética da Assembleia Legislativa e ganhou destaque recentemente ao comandar esse colegiado na investigação da denúncia relacionada ao também deputado Nelson Justus, acusado de operar um esquema de corrupção com o emprego de funcionários fantasmas entre 2007 e 2010. O veredicto do Conselho, vale lembrar, foi pela absolvição de Justus.

Greve próxima...

A intervenção da bancada governista na Assembleia acendeu uma luz no fim do túnel no impasse entre Estado e professores. Otimistas de plantão acreditam que as aulas possam ser retomadas já na próxima semana, o que não impedirá que o calendário escolar de 2015 invada 2016.

...do fim

Não obstante o governo ter aceitado reajustar os salários com base no índice de inflação, a partir de uma matemática que levará à antecipação da data-base da categoria, os próprios educandos já estão sem argumentos para justificar a continuidade da greve aos maiores perdedores dessa disputa, que são os cerca de 1 milhão de estudantes.

Dinheiro ao HU

Luiz Sérgio Fettback, Sérgio Luiz Bader e Nadir Willi representaram o HU de Cascavel em reunião ontem, em Brasília, com os deputados Alfredo Kaefer, Ricardo Barros, João Arruda, Christiane Yared e Leandre Dalponte, convocada especificamente para tratar das dificuldades enfrentadas pelo hospital.

R$ 600 mil

Na ocasião, foi entregue aos representantes do Paraná na Câmara Federal a proposta de uma emenda de bancada no valor de R$ 600 mil para aquisição de medicamentos, materiais médico-hospitalares, equipamentos e mobiliários para o HU.

Legislativo...

Padecendo do terrível mal da falta de credibilidade diante de fatos recentes, o último deles envolvendo o vereador João Paulo num suposto caso de cobrança de propina, a Câmara de Cascavel teve um alívio ontem com a divulgação do balanço de gastos relativo ao primeiro quadrimestre de 2015.

...reduz gastos

O balanço apresentado mostrou que foram gastos entre janeiro e abril deste ano R$ 4.257.753,72. Mesmo diante da elevação dos custos de itens como energia elétrica, água e combustível, esse montante ficou abaixo do registrado em igual período do ano passado, quando foram gastos R$ 4.286.916,50.

* A Câmara de Toledo realiza sessão extraordinária hoje, às 11h, para apreciar uma série de proposições, todas aprovadas em primeira discussão na segunda-feira. *** A Justiça acabou denúncia do MP contra o vereador afastado Mario Seibert e o ex-vereador Marcos Damaceno, acusados de empregar "fantasmas" na Câmara de Cascavel.** * O ex-secretário municipal Fernando Fabian deve estar "careca" de tanto ver seu nome implicado em casos investigados pelo combativo e temível Ministério Público.

Câmara de Cascavel

Gaeco apura suposto novo caso de propina

Cascavel - O mandado de busca e apreensão cumprido pelo Gaeco (Grupo de Atuação Especial de Combate ao Crime Organizado) no gabinete do vereador João Paulo, na tarde de terça-feira, faz parte de uma investigação iniciada há mais de um ano pelo Ministério Público Estadual, que apura um novo suposto esquema de pagamento de propina envolvendo também o ex-secretário de Desenvolvimento Econômico, Luciano Fabian.

A revelação foi feita ontem à imprensa pelo titular da 7ª Promotoria de Justiça de Cascavel, Sérgio Machado, ressaltando que o grupo também cumpriu na ocasião mandados de busca e apreensão no supermercado do ex-secretário e na residência do ex-policial militar Isaque Lira.

Foram apreendidos computadores, celulares e documentos que serão analisados para comprovar a denúncia, surgida no início do ano passado, quando "estourou" o caso Paulo Bebber, no qual Fabian também está implicado.

"Surgiram comentários na imprensa sobre a existência de uma segunda fita com uma gravação de uma conversa entre o vereador e o ex-secretário. Essa fita circulava por aí e até foi oferecida para a imprensa. Na época o Gaeco fez algumas operações para localizá-la, mas sem sucesso", explicou o promotor.

Machado informou que a fita teria sido gravada pelo ex-policial, mas que a promotoria não teve acesso a ela. Porém, foi categórico em afirmar que a gravação realmente existe. "Vamos analisar todo o material apreendido com calma e tentar relacioná-lo com os fatos investigados até o presente momento", afirmou.

O representante do MP preferiu não divulgar muitos detalhes do possível esquema em razão de vários fatos estarem sob sigilo.

A reportagem não conseguiu contato com o vereador João Paulo e nem com o ex-secretário Fabian para permitir o contraponto.

"MENSALINHO"

De acordo com Sérgio Machado, os fatos investigados envolvem apenas João Paulo. Porém, ele não descarta a possibilidade de surgirem outros nomes com o decorrer das investigações. Questionado sobre a possibilidade do receber uma espécie de "mensalinho", o promotor adotou uma postura de cautela. "Até o patamar de investigação atualmente não há nenhum indício de pagamento de 'mensalinho', porém não descarto essa possibilidade", afirmou.

FOTOS ARQUIVO

O vereador João Paulo e o ex-secretário municipal Luciano Fabian estão implicados na denúncia

Nova mensagem com reajuste para professores é entregue à Assembleia

Curitiba - O governador Beto Richa encaminhou mensagem ontem à Assembleia Legislativa propondo um reajuste acima de 12% para os servidores estaduais, incluindo os professores em greve.

A proposta, elaborada pela bancada governista na Assembleia, propõe uma correção fracionada. Os servidores receberiam 3,45% referentes ao IPC de maio a dezembro de 2014 em três parcelas, entre setembro e novembro.

Para compensar, o governo se dispõe a antecipar a data-base dos servidores para janeiro de 2016, com aplicação integral do IPCA de 2015, hoje projetado em 8,37%.

Durante a entrega do projeto Richa agradeceu o apoio e a participação da base do governo na Assembleia na discussão e elaboração da proposta. Os deputados, inclusive, concordaram em R$ 87 milhões do Legislativo ao Estado para reduzir o impacto do aumento nas despesas com a folha.

"Chegamos a uma solução em função do esforço feito pelos deputados e pelo governo. Esperamos que todos compreendam o esforço que estamos fazendo. O índice que estamos propondo é o maior do País e está sendo possível porque a solução foi construída em conjunto", disse Richa.

Mãe de Dilma é internada

A Secretaria de Imprensa da Presidência informou ontem à tarde que a mãe da presidente Dilma Rousseff, Dilma Jane, foi internada em um hospital de Brasília após apresentar sintomas de ataque isquêmico transitório. Dilma Jane tem 91 anos e mora com a presidente no Palácio da Alvorada, residência oficial em Brasília, desde 2011, quando a filha assumiu a Presidência da República.

Vice-prefeito assume crime

A partir de um acordo de delação premiada, o vice-prefeito de Ibiracatu (MG), Joel Ferreira de Lima, confessou à Polícia Civil ter sido o mandante da tentativa de assassinato do prefeito da cidade, José Neto Soares Coutinho, por divergências políticas. Ambos pertencem aos quadros do PT e o crime ocorreu no dia 18 do mês passado, quando o prefeito ficou cego após ser alvejado a tiros.

O pior já passou

"O Brasil não vai frear o Paraná", assegura Richa

Curitiba – Diferentemente do que acontece com o Governo Federal, que há menos de uma semana anunciou um corte de R$ 69,9 bilhões no orçamento de 2015 e ainda está na dependência da aprovação, pelo Congresso Nacional, de outras medidas para diminuir os gastos e aumentar a arrecadação, o Governo do Paraná já superou o momento mais crítico e já está preparado para retomar os investimentos.

Foi o que garantiu Beto Richa durante reunião ontem com seu secretariado. "O Brasil não vai frear o Paraná. Pelo contrário: é o Paraná que vai ajudar a empurrar o Brasil pra frente", disse o governador, em tom de otimismo. "Vamos retomar com força o ritmo das ações, obras e programas de governo que são vitais para o nosso desenvolvimento", assegurou.

Frente à crise nacional, Richa afirmou que as ações de seu governo se voltarão ao reaquecimento da economia do Estado, geração de empregos em todas as regiões e à atração de novos investimentos.

Beto disse ainda que os pagamentos atrasados dos fornecedores estão sendo colocados em dia e que as obras de infraestrutura estão sendo retomadas gradativamente, em todo o Estado.

ROGERIO MACHADO

Beto Richa esteve reunido com sua equipe na manhã de ontem

AJUSTE CONCLUÍDO

Beto Richa disse ao secretariado que o Paraná se antecipou em relação aos outros estados e tomou as medidas necessárias para enfrentar a crise. "Adequamos, com muito sacrifício, a realidade do Paraná à perspectiva de um Brasil que enfrenta agora a combinação perversa de juros altos, inflação fora de controle e desemprego em marcha", disse. Segundo ele, o ajusta financeiro do Estado já foi concluído. "Porém, continuamos adotando ações administrativas para cortar gastos e economizar. Esse é um processo contínuo, de revisão diária, de racionalização das despesas", disse.

Um dos Estados que mais crescem

Curitiba – Ainda durante a reunião com sua equipe, Beto Richa fez um balanço da administração e citou alguns indicadores que mostram o crescimento do Paraná nos últimos anos. Dentre os exemplos mencionados está o Ipea, que colocou o Paraná como o segundo Estado com o menor índice de desigualdade social do Brasil.

O governador destacou que enquanto nos governos anteriores as empresas iam embora, hoje elas vêm para o Estado. "Geramos o maior ciclo industrial da história do Paraná", garantiu. Também lembrou que enquanto no Brasil o índice de desemprego cresce, o Paraná foi o segundo Estado que mais gerou postos de trabalho no primeiro quadrimestre deste ano. E também que o Paraná é o terceiro Estado mais transparente do Brasil, conforme estudo divulgado na semana passaga pela Controladoria Geral da União. "Temos muitos motivos para não nos deixar abater pelo pessimismo".

Presidente nega divisão no governo

Brasília - A presidente Dilma Rousseff afirmou ontem, durante visita à Cidade do México, que os ministros da Fazenda, Joaquim Levy, e do Planejamento, Nelson Barbosa, têm "uma posição de unidade" em relação ao ajuste fiscal do governo.

"A posição do ministro Levy e do ministro Barbosa no governo é extremamente estável. Nunca houve, desde que assumiram suas funções, nenhum problema com eles", declarou a presidente.

Levy não compareceu, na última sexta-feira, à entrevista coletiva para divulgação do corte orçamentário, embora o nome dele estivesse entre os ocupantes de lugares à mesa, o que ensejou uma série de comentários. O anúncio foi feito somente por Nelson Barbosa, que informou que o colega não compareceu porque estava gripado.

O corte anunciado no Orçamento da União foi de R$ 69,9 bilhões. Dias antes, Levy havia afirmado que o corte ficaria entre R$ 70 bilhões e R$ 80 bilhões, o que levou a uma reação de diversos líderes petistas.

DIVULGAÇÃO

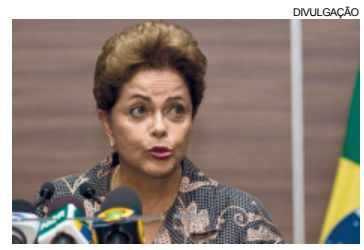

Presidente Dilma Rousseff

coluna Esplanada

POR LEANDRO MAZZINI Twitter @colunaesplanada

FBI na Fifa tem script de filme americano

No olho do furacão da operação do FBI no coração da Fifa está o brasileiro J. Hawilla, dono da Traffic, empresa multinacional com direitos de transmissão de campeonatos e passes de jogadores, principal pagadora de propinas aos cartolas. Na sede da CBF no Rio a tese é a La cinema americano: Hawilla foi pego pelo FBI sigilosamente em Miami ano passado, e a ele foi oferecido benefício de redução de pena por delação. Com as informações de J. Hawilla a promotoria e o FBI cercaram os dirigentes ontem em Zurique. A prisão de José Maria Marin é estratégia para chegar a Ricardo Teixeira.

Sois rei

Hawilla ganha tanto dinheiro que em 2010 comprou o time Estoril, de Portugal, que subiu para a 1ª divisão. Para quem começou como assessor de Pelé, o súdito virou rei.

Marca do pênalti

O deputado federal Alceu Moreira (PMDB-RS) é autor de projeto que tipifica crime de gestão fraudulenta no futebol. Está pronto para votação na Câmara, com aval da CCJ.

Da arquibancada

'A irresponsabilidade de dirigentes corruptos pode deixar órfãs multidões de torcedores. Nada é mais público no Brasil do que o futebol, a paixão nacional', explica Moreira.

Ah, presidente..

Presidente em exercício, Michel Temer extinguiu pelo Decreto 8.457, na última terça, o Consulado Geral do Brasil em Beirute, no Líbano. É contenção de custos, a crise está brava no Itamaraty. Mas Logo Temer, descendente de libaneses, e que quando presidente da Câmara dos Deputados organizou visita parlamentar ao país..

Tempos de punição

Dias de terror para políticos. A PF fez buscas na casa do deputado João Henrique (DEM), da Paraíba, alvo de comércio ilegal de turmalinas. Os vereadores Odilon e José Arenes, de Parauapebas (PA), foram presos por fraudes em licitação de terrenos públicos. Uma turma ligada a Roseana Sarney foi para o xadrez em São Luís.

Animal na urna

O ex-jogador e agora comentarista de TV Edmundo 'Animal', ex-Vasco e Seleção, vai se candidatar a vereador pelo PDT no Rio de Janeiro. Edmundo foi condenado a quatro anos em semiaberto pela morte de três pessoas em acidente de trânsito na Lagoa, em 1995. Chegou a ser preso, mas tem bons advogados e o Código Penal como cúmplice.

Tudo pelo caça

O que o Governo não faz pelas boas relações comerciais (a compra do caça Gripen da SAAB)? Criou (enfim) os cargos de adidos na Embaixada da Suécia.

Dia do Fico

O PDT comemorou na terça em Brasília 35 anos de fundação. O presidente Carlos Lupi reuniu a bancada federal para almoço e rebateu boatos de que a legenda vai deixar a base do Governo. 'Nossa intenção é continuar', afirmou.

Brizola na telinha

Hoje, o PDT exibirá em seu programa partidário no rádio e na televisão cenas da fundação do partido e do primeiro encontro, em 17 de junho de 1979. Foi o dia em que os fundadores assinaram, com Leonel Brizola, a Carta de Lisboa.

$ilêncio na Fazenda

A Procuradoria da Fazenda ocupou o prédio da nova sede após o Carnaval deste ano, e o contrato foi fechado ano passado, quando não se falava em cortes. É torre alugada da CNC por R$ 1,4 milhão/mês. Mas há dois anos se fala em crise no Tesouro e no caixa.

Frente de Secretários

O deputado Gilberto Nascimento (PSC-SP), que lançou a Frente Parlamentar da Gestão Pública, virou espécie de padrinho da turma: foi a estrela do encontro de secretários de administração dos Estados, realizado em Brasília simultâneo à Marcha dos Prefeitos.

Cerco policial

Começou o acerto de contas da Justiça com o Governo Roseana Sarney no Maranhão. Operação da Polícia Civil mandou para a cadeia seis gestores da Universidade Virtual, programa da Secretaria de Tecnologia, por desvios de R$ 34 milhões em contratos.

Comadres

A gestora da Univima era Olga Simão, amiga próxima de Roseana. Nas buscas foram apreendidas muitas jóias, carros e relógios em casas de alto padrão na capital.

Levy na Firjan

O ex-ministro das Cidades e diretor da Firjan Marcio Fortes organiza com esmero, há um mês, a palestra do ministro da Fazenda Joaquim Levy na sexta no Rio.

Correção

É a Anvisa, e não ANS (que fiscaliza planos de saúde) a agência que negocia com multinacional e o Butantan uma vacina inovadora para combater a dengue.

Ponto Final

FBI 1 x 0 Fifa. Primeiro tempo.

Com Luana Lopes, Equipe de DF e SP

www.colunaesplanada.com.br - contato@colunaesplanada.com.br - Caixa Postal 1980 - CEP 70254-970 - Brasília DF

Inadimplência sobe

A inadimplência no mercado de crédito brasileiro subiu em abril, ao mesmo tempo em que a taxa de juros média avançou num mês que registrou tímido aumento do estoque total de financiamentos, conforme dados divulgados pelo Banco Central ontem. O estoque total de crédito no Brasil teve variação positiva de apenas 0,1% em abril sobre março, alcançando R$ 3,061 trilhões, o equivalente a 54,5% do PIB (Produto Interno Bruto). Em março, o crédito representava 54,8% do PIB.

Expectativa do consumidor

Embora as perspectivas em relação à inflação e ao desemprego tenham melhorado em maio, os brasileiros continuam pessimistas. O Inec (Índice Nacional de Expectativa do Consumidor) caiu 0,3% e alcançou 98,7 pontos neste mês, em relação a abril. Na comparação com maio do ano passado, houve queda de 8,3%.

Bovino e suíno

Rússia embarga importação de 10 frigoríficos brasileiros

Decisão russa se deu após uma inspeção em unidades do País

DIVULGAÇÃO

A Rússia foi o segundo maior importador de carne bovina do Brasil no ano passado

São Paulo - O serviço veterinário russo Rosselkhoznadzor vai embargar a importação de carne de dez unidades de frigoríficos brasileiros a partir de 9 de junho, incluindo abatedouros de bovinos e suínos da JBS, BRF e Marfrig, informou ontem o órgão do governo russo.

O serviço veterinário disse que sua decisão foi tomada depois de uma inspeção em unidades brasileiras em março por fiscais russos, segundo a agência Interfax.

A Rússia foi o segundo maior importador de carne bovina do Brasil em 2014 e o maior comprador de carne suína brasileira. As maiores companhias que sofreram restrições têm condições de redirecionar as exportações para outras unidades ainda habilitadas, segundo associação de exportadores.

As violações descobertas apresentam um significativo grau de risco, disse o Rosselkhoznadzor em comunicado. As causas dos embargos não foram completamente detalhadas pelo órgão da Rússia, que já tomou medidas semelhantes no passado, ao suspender temporariamente algumas unidades.

Além do embargo às dez unidades, a proibição de importação de produtos de duas fábricas verificadas foi mantida.

O serviço russo enviou às autoridades brasileiras um relato sobre os resultados das inspeções e está aguardando comentários no prazo de dois meses.

Foram oito unidades de abate de bovinos embargadas: três da Marfrig (duas em São Paulo e uma em Mato Grosso do Sul), duas da JBS (em Minas Gerais e Goiás), uma do Frigorífico Silva (RS), uma da Mato Grosso Bovinos (MT) e uma da Nortão Alimentos (MT).

Industrial paranaense está pessimista pelo 17º mês

Curitiba - Neste maio a confiança do empresário da indústria de transformação subiu 0,8 pontos em relação ao mês anterior. Mesmo com a evolução, o estudo desenvolvido pelo Departamento Econômico da Fiep (Federação ,das Indústrias do Paraná) revelou que o indicador continua – pelo 17º mês consecutivo – na área do pessimismo, com 35,1 pontos. O índice também ficou -5,6 pontos abaixo do registrado em maio de 2014.

O indicador varia no intervalo de 0 a 100. Valores acima de 50 pontos indicam empresários confiantes, melhores condições ou expectativas positivas. A confiança é composta pelo índice de Condições Atuais e índice de Expectativas. O mês de maio foi impactado positivamente em relação a abril pelo indicador de Condições da Economia, que teve um aumento de 3,4 pontos. "Apesar dessa recuperação no indicador Condições da Economia, o resultado ainda é baixo (29,4 pontos), o que demonstra descrença na situação econômica do país, por parte dos industriais", avaliou o coordenador do departamento Econômico da Fiep, Maurilio Schmitt.

Atraso na transferência de veículo não pontuará na CNH

Curitiba - Os motoristas e proprietários de carros do Paraná que não comunicarem a transferência do veículo no prazo máximo de 30 dias não vão mais sofrer sanção de cinco pontos na CNH (Carteira Nacional de Habilitação). Entretanto, considerada uma infração grave, a falta implica multa de R$ 127,69.

A Resolução 34/2015 do Cetran (Conselho Estadual de Trânsito), que entrou vigor neste mês de maio, estabelece que esta é uma infração administrativa e não deve pontuar, gerar suspensão ou cassação do direito de dirigir, nem impedir que permissionários conquistem a CNH definitiva.

O pedido para alteração foi apresentado pelo Detran (Departamento de Trânsito do Paraná).

Governo admite PIB menor e mínimo de R$ 855 em 2016

Brasília - O ministro do Planejamento, Orçamento e Gestão, Nelson Barbosa, estimou um crescimento menor do PIB (Produto Interno Bruto) para o ano de 2016 e, também, subiu a previsão para o salário mínimo em R$ 1 para o ano que vem, passando de R$ 854 para R$ 855 – o valor de R$ 854 constava da proposta para a LDO de 2016, entregue em abril ao Legislativo.

Em relação ao valor atual do salário mínimo, de R$ 788, a nova previsão, para vigorar em 2016, representa um aumento de R$ 67.

De acordo com as novas estimativas para o próximo ano, trazidas pelo ministro do Planejamento, o PIB deverá registrar crescimento de 1% no ano que vem.

Ao mesmo tempo, o governo também passou a projetar um salário mínimo um pouco mais alto. Em abril, no projeto da LDO, o Ministério do Planejamento estimava um salário mínimo de R$ 854 para valer a partir de janeiro do ano que vem. Ontem, a nova estimativa do governo era de que o salário mínimo, para vigorar no próximo ano, será de R$ 855.

INDICADORES ECONÔMICOS

DÓLAR 27/05

	% dia	compra	venda	% mês
COMERCIAL	-0,2%	3,1440	3,1450	+4,4%
PTAX (BC)	+1,2%	3,1734	3,1740	+6,0%
PARALELO	+0,6%	3,0800	3,3400	+5,0%
TURISMO	+0,6%	3,0800	3,3200	+5,1%
EURO	+1,3%	3,4549	3,4559	+3,4%

US$ 1 É IGUAL A:		MOEDAS X REAL	
Iene	123,78	Iene	R$ 0,0257
Libra est.	0,6525	Libra est.	R$ 4,86
Euro	0,9184	Peso arg.	R$ 0,35
Peso arg.	8,983	R$1: 1.609,79 guaranis	

POUPANÇA - TR

Período/ depósitos...	Poup. antiga até 3/5/12	Poup. nova part. 4/5/12	TR
25/4 a 25/5	0,5802	0,5802	0,0798
26/4 a 26/5	0,6050	0,6050	0,1045
27/4 a 27/5	0,6299	0,6299	0,1293
28/4 a 28/5	0,6318	0,6318	0,1311
1/5 a 1/6	0,6159	0,6159	0,1153

BOVESPA 27/05

IBOVESPA: +1,13% — 54.236 pontos

Ações	%	R$
Petrobrás PN	+1,29%	12,55
Vale PNA	+0,74%	17,58
Bradesco PN	+2,71%	29,17
ItauUnibanco PN	+2,03%	35,62
Rumo Log ON	+8,26%	1,31
Eletrobrás PNB	+6,27%	10,00

ÍNDICES DE INFLAÇÃO

Índice em %	MAR	ABR	ano	12m
IPCA (IBGE)	1,32	0,71	4,56	8,17
IGP-M (FGV)	0,98	1,17	3,22	3,55
IGP-DI (FGV)	1,21	0,92	3,37	3,94

REAJUSTE DE ALUGUÉIS

Índice	MAR	ABR	MAI
IGP-M (FGV)	1,0386	1,0316	1,0355
IGP-DI (FGV)	1,0374	1,0346	1,0394

* Correção anual. Multiplique valor pelo índice

SELIC ANUAL: 13,25% | TJLP: 6,00%/ano

TABELA DO IR

BASE (R$)	Alíq. %	deduzir
Até 1.903,98	-	-
De 1.903,99 até 2.826,65	7,5	142,80
De 2.826,66 até 3.751,05	15	354,80
De 3.751,06 até 4.664,68	22,5	636,13
Acima de 4.664,68	27,5	869,36

Dedução p/ dependente: R$ 189,59; **IR 2015:** segunda parcela vence em 29/04, com juros Selic de 1,00%

SAL. MÍNIMO PR (maio/2015 a abril/2016)

I	R$ 1.032,02	III	R$ 1.111,04
*II	R$ 1.070,33	IV	R$ 1.192,45

Em reais. *Faixa II: empregados domésticos.

OUTROS INDICADORES

	MAR	ABR	MAI
TJLP (%)	5,50	6,00	6,00
Sal. mínimo	788,00	788,00	788,00
UPC	22,55	22,60	22,60

CUSTO DA CONSTRUÇÃO (CUB)

R$/m2	MAR	ABR	%m	%ano	%12m
Paraná	1.217,90	1.223,35	0,45	1,16	6,09
Norte	1.202,87	1.204,89	0,17	0,88	6,67
Oeste	1.215,29	1.222,03	0,55	1,39	7,04

PREVIDÊNCIA COMP. MAIO

Empresário/empregador
Contribui com 11% sobre o pró-labore, entre R$ 788,00 (R$ 86,68) e R$ 4.663,75 (R$ 513,01), por GPS

Autônomo
1) Quem só recebe de p. físicas: recolhe 20% entre R$ 788,00 (R$ 157,60) a R$ 4.663,75 (R$ 932,75). 2) Recebe de p. jurídicas: a empresa recolhe 11% sobre o máximo de R$ 4.663,75 (R$ 513,01) e desconta do autônomo. 3) Recebe de jurídicas e físicas: desconto de 11% sobre o que recebe de jurídicas até R$ 4.663,75 (R$ 513,01). Se não atingir este teto, recolhe 20%, sobre a diferença até R$ 4.663,75. 4) Aut. especial:sobre R$ 788,00, recolhe 5% (donas de casa, Lei 12.470/2011) ou 11% (demais especiais), mas só aposenta por idade..

Facultativo
Contribui com 20% sobre R$ 788,00 (R$ 157,60) a R$ 4.663,75 (R$ 932,75), através de carnê.

Assalariados

Salários até R$ 1.399,12	8%
de R$ 1.399,13 até R$ 2.331,88	9%
de R$ 2.331,89 até R$ 4.663,75	11%

Emp. domésticos	Alíq. %	R$ mín	R$ máx
Empregado	8 a 11	63,04	513,01
Empregador	12	94,56	559,65
Total	20 a 23	157,60	1.072,66

Venc.: empresas 19/6 e pessoas físicas 15/6

MERC. RURAL

PREÇO PRODUTOR (DERAL/SEAB)

Em 27/05	PR	DIA	30d.	Casc.
SOJA	57,07	1,1%	0,0%	56,50
MILHO	19,65	0,3%	-4,7%	19,00
TRIGO	35,50	0,0%	-1,3%	35,00
BOI GORDO	145,65	-0,2%	-1,3%	145,00
FRANGO	2,16	0,0%	0,9%	2,08

BOLSA DE CHICAGO

Em 27/05	CONT.	FECH.	DIA	30d.
SOJA	jul/15	927,00	4,50	-4,7%
FARELO	jul/15	308,10	6,20	-1,9%
MILHO	jul/15	349,50	-5,50	-4,2%
TRIGO	jul/15	487,75	-5,75	3,1%

LOTES/ATACADO (AgDOSSIÊ:DINHEIRO)

Em 27/05	PRAÇA	R$	SEM	30d.
SOJA	Cascavel	61,00	3,4%	1,7%
SOJA	Paranaguá	67,00	3,1%	2,6%
MILHO	Cascavel	21,00	-2,3%	-2,3%

PRODUTOR e LOTES: soja, milho e trigo em sc 60kg, boi gordo em arroba e frango em kg. CHICAGO: pontos =cents de US$ /bushel na soja (27,2kg), milho e trigo (25,4kg) e US$ tonelada curta no farelo (907kg). DIA: var. em pontos

LORENA MANARIN

Mais profissionais para as UPAs

O Secretário de Saúde, Reginaldo Andrade, anunciou ontem à tarde futuras contratações de 50 profissionais para complementar as escalas das UPAs (Unidades de Pronto-Atendimento). O Objetivo é ampliar o número de consultas nos serviços de atenção básica nas UBSs e USFs, Unidades Básicas de Saúde e Unidades de Saúde da Família. Desde janeiro a Secretaria já contratou 64 novos servidores. As inscrições para o próximo concurso terá início no em junho.

Agricultura

Excesso de chuva compromete a qualidade do feijão na região

Cascavel - As chuvas dos últimos dias têm atrapalhado a colheita de feijão na região Oeste. Segundo dados do Deral (Departamento de Economia Rural), a estimativa de produtividade está abaixo do esperado e a qualidade do grão pode ser comprometida. "Até o momento, 53% das lavouras foram colhidas nos municípios da região. Tínhamos uma previsão de dois mil quilos por hectare, mas o resultado é outro, até o momento a média é de 1,7 mil quilos por hectare", explica o técnico do Deral, J. J. Pertille.

Foram cultivados 8,7 mil hectares na regional e a estimava é colher quase 17 mil toneladas do grão. Mas muitos produtores terão que aguardar as condições do tempo para recolocar as máquinas no campo. A diferença na colheita está relacionada às doenças e estiagem provocadas durante o crescimento das lavouras. "Hoje 50% das lavouras a serem colhidas estão em fase de frutificação e a outra metade em maturação, esta última mais preocupante já que é uma pré-colheita. A estiagem em janeiro e as doenças fungicidas durante o desenvolvimento foram os principais vilões", acrescenta Pertille.

Se as chuvas continuarem nos próximos dias, os prejuízos podem ser ainda maiores e afetar outras culturas, como o milho safrinha, por exemplo. "Se as precipitações persistirem na próxima semana haverá mais prejuízos, afetando diretamente a qualidade da cultura que está em maturação", afirma Pertille.

●ELIANE ALEXANDRINO

ONDA DE FRIO

Depois da chuva, os cascavelenses deverão separar cobertores e casacos pesados. A previsão indica baixas temperaturas para o fim de semana. A chuva deve dar uma trégua nesta sexta-feira em quase todo Paraná. Em Cascavel choveu cerca de 30 milímetros ontem. Agora uma massa de ar mais frio avança vinda do Sul do País provocando frio. Em Cascavel a mínima ontem foi de 15ºC e deve cair ainda mais. "No Oeste e Sudoeste a nebulosidade diminuí e o sol volta aparecer timidamente, mas depois ganha força", explica o meteorologista, Paulo Barbieri. Em Cascavel a mínima hoje será de 14ºC e a máxima de 20ºC. No sábado a mínima prevista será de 8ºC e no domingo de 10ºC com possibilidade de chuva novamente. (EA)

LORENA MANARIN

Das lavouras de trigo cultivadas, 60% estão na fase de desenvolvimento vegetativo na região

TRIGO E MILHO

Ainda restam 10% dos 130 mil hectares de trigo a serem plantados na regional de Cascavel. No momento 40% das lavouras estão em germinação e 60% em desenvolvimento vegetativo. A previsão é colher 370 mil toneladas de grão. Já, dos 53 mil hectares de milho safrinha cultivados nos 28 municípios que integram a regional da Seab, foram colhidos apenas 3% e o restante das lavouras está com 50% em frutificação e 50% em maturação. A estimativa é colher 318 mil toneladas da cultura nesta safra. (EA)

Estado garante Hospital Municipal, afirma prefeito

***Cascavel** - O prefeito Edgar Bueno recebeu ontem a confirmação de que o Hospital Municipal de Cascavel está garantido. Por meio do deputado estadual André Bueno, o secretário de Estado da Saúde, Michele Caputo Neto, reafirmou, anteontem, que os repasses programados pelo Estado para a construção do hospital, em área que o Município já tem reservada na região norte, estão mantidos.*

"Houve um boato de que o hospital estaria ameaçado, mas o secretário Caputo manteve uma reunião com o deputado André e reafirmou o compromisso do Estado de manter os recursos no orçamento para que a obra seja concretizada", destacou o prefeito, lembrando que o Município está preparando a licitação para a contração da empresa que elaborará os projetos executivos arquitetônicos e complementares da obra.

Ao todo, são mais 9 mil metros quadrados de construção, sendo cem leitos, com dez UTIs pediátricas e outras dez UTIs adulto. O hospital, que atenderá baixa e média complexidades, será construído em frente ao DER (Departamento de Estradas de Rodagem), próximo ao Ceasa.

O novo complexo hospitalar demandará um investimento de cerca de R$ 18 milhões para ser executado. Parte desse valor, ou seja, R$ 8 milhões, já está garantido pelo governo do Estado. De acordo com Caputo o projeto segue os parâmetros para uma cidade do porte de Cascavel e poderá desafogar o atendimento no Hospital Universitário. "É um projeto muito bom e o governo reafirma o compromisso nesta parceria, pois a saúde na região precisa desses novos leitos para otimizar os já existentes e de alta complexidade".

Empresas podem salvar Cascavel no "Desafio"

Cascavel - O Dia do Desafio nunca teve o nome tão apropriado. Este ano, a competição que já seria acirrada ficou ainda mais disputada por conta da cidade rival: Mauá, de São Paulo. A adversária é conhecida por ter a cultura da atividade física e levar o evento bem a sério. Além disso, o desempenho de Cascavel foi comprometido em função do clima.

Inúmeras atividades estavam programadas para ontem no Município, porém com a chuvarada foram canceladas. A estratégia definida pela coordenação do Dia do Desafio era justamente levar o exercício até os cidadãos em lugares movimentados como a Praça Wilson Joffre e o Lago Municipal, entre outros, porém por serem todos locais a céu aberto, acabaram sendo frustradas.

LORENA MANARIN

Atividades nas empresas salvaram o desempenho de Cascavel

No entanto, nem o clima tirou o espírito da competição e as mais de 300 empresas inscritas no Dia do Desafio, do Sesc, acabaram assumindo a responsabilidade da vitória. Afinal, Cascavel vence a competição desde que começou e quer levar o título também desta 16ª edição, afirma o coordenador do Dia do Desafio, Flávio Galafassi. "É inegável que a chuva atrapalhou, mas ainda temos a esperança de ganhar. A expectativa é de que pelo menos 140 mil cascavelenses se movimentem por 15 minutos e garantam a nossa invencibilidade, mas, confesso, que o desafio é muito grande", detalha.

Galafassi, contudo, ressalta a real vocação do evento, que vai muito além da competição com outra cidade. "É uma campanha mundial de incentivo à prática regular de atividades físicas em benefício da saúde e do bem-estar. Hoje [ontem] são só 15 minutinhos, mas é um estímulo para que se estabeleça a cultura do exercício", pontua.

Quem participou, aprova. É o caso da líder da limpeza do Laboratório Alvaro, Rosana Claudia de Souza, que aproveitou o exercício físico para espantar o frio. "São apenas 15 minutos, mas que valem muito a pena. Além de ser bom para a saúde é algo bem descontraído. No fim, é uma diversão. Todo mundo participa", opina. O resultado da competição será divulgado nos próximos dias.

Bolsa Família

Número de famílias beneficiadas recua 22% em 2015 ante 2013

Cascavel - O Bolsa Família é considerado um dos carros-chefes do Cadastro Único que é uma porta de entrada para as famílias carentes ou de baixa renda que fazem parte dos programas sociais. Também é uma ferramenta ao governo federal para avaliar dados dos brasileiros que fazem parte dos programas sociais.

Em Cascavel, hoje são 28,7 mil pessoas que fazem parte do Cadastro Único. Segundo o coordenador Rodrigo Daniel Gonçalves Leandro, a média de inscrição mensal é de 900 pessoas. "Considera-se família até uma pessoa por residência, casal, irmãos, amigos que dividem o mesmo espaço e casais homoafetivos. Para participar do Cadastro Único a família tem que ter renda de até três salários mínimos com direito a participar de até 28 programas sociais", comenta o coordenador.

A média familiar hoje em Cascavel é de 3,7 pessoas por residência e a renda média mensal é de até dois salários mínimos. Um georeferenciamento está sendo feito e deverá ficar pronto em 2016 com dados mais completos sobre os beneficiados.

Atualmente, são 7.340 famílias beneficiadas com o Bolsa Família. Em 2014 eram 8.668 e em 2013 um total de 9.428. Uma redução de 22% em 2015 se comparado a 2013. Para Leandro, esta retração tem um motivo: a fiscalização mais intensiva. "Nossos assistentes sociais chegam a rodar mil quilômetros por dia fazendo visitas às famílias que solicitam os programas. No caso do Bolsa Família, o assistido recebe uma notificação do governo quando os dados não batem ou quando os mesmo omitem informações, por isso é feita a visita", explica Leandro.

Por mês são R$ 934.979 pagos aos beneficiários do programa que com o cartão exclusivo fazem o saque mensal junto à Caixa Econômica Federal.

● ELIANE ALEXANDRINO

LORENA MANARIN

Em Cascavel, 28,7 mil famílias estão cadastradas. Deste total, 7.340 para o programa Bolsa Família

DOCUMENTOS PARA O CADASTRO

- Carteira de Trabalho (de todos que tiverem na casa)
- Certidão de Nascimento ou Casamento
- Comprovante de renda
- INSS – auxílio doença/seguro desemprego
- Identidade e CPF
- Comprovante de residência
- Título de Eleitor
- Declaração de matrícula e frequência escolar
-T ermo de guarda/tutela ou curatela

PROGRAMAS OFERECIDOS

- Aposentadoria para dona de casa
- Carteira do idoso
- Cursos gratuitos de qualificação profissional – Pronatec
- Isenção da taxa de Inscrição Concurso Público
- Tarifa Social de Energia Elétrica
- Tarifa Social da Água
- Programa Leite das Crianças
- Telefone Popular
- Programa Minha Casa, Minha Vida
- Programa Bolsa Família

Endereço

O Cadastro Único está localizado na Rua Rio de Janeiro, 3.118, próximo à Rodoviária. O horário de atendimento é de segunda a sexta-feira das 8h às 16h30.

Energia é a mais procurada

A cada 100 pessoas atendidas pelo Cadastro Único, pelo menos 60% buscam redução da conta de luz por meio do Programa Tarifa Social de Energia Elétrica. Os descontos variam de 10% a 65%. Quanto menor for o consumo de energia elétrica e a renda, maior é o desconto oferecido à família. "Com o aumento no valor da tarifa, muitas pessoas estão procurando o Cadastro Único para reivindicar a redução. O Programa é voltado às famílias com renda de até meio salário mínimo por pessoa e o consumo não pode ultrapassar 200 kwh/mês", relata Leandro.

É o caso da doméstica Teresinha Neli da Silva que agendou horário. Seu objetivo é reduzir a tarifa da luz. "Antes eu recebia R$ 40 por mês e agora saltou para R$ 93. Moro sozinha e achei muito alto o reajuste. Por isso vim pedir a guia para ir à Copel solicitar a redução", comenta.

Ceasa e Seab

Diretores das unidades da Ceasa e da Seab participam como convidados especiais da reunião empresarial da Acic na noite de hoje. Ela será a primeira sob o comando do novo presidente Alci Rotta Júnior e começará às 18h30, na Sala Paraná. Os convidados são Eder Bublitz (Ceasa) e Manoel Chaves (Seab). O encontro também abrirá espaço para a apresentação de parceria do Núcleo Setorial de Escolas de Idiomas.

Mercados fecham

O presidente da Apras Regional Oeste, Coniberto Niedermeyer, informa que no próximo dia 4 de junho (quinta-feira), feriado nacional de Corpus Christi, os supermercados de Cascavel estarão fechados, voltando ao atendimento normal no dia 5.

Sem água

A Sanepar informa que, na madrugada de ontem, foram registrados problemas elétricos e operacionais no poço que abastece a comunidade do Rio do Salto. As equipes já realizaram o conserto e os equipamentos voltaram a operar. O abastecimento voltou à normalidade no início da tarde.

Posse

A Secretaria de Educação empossou 270 novos membros dos Conselhos Escolares de 52 Cmeis (Centros Municipais de Educação Infantil). O secretário de Educação, Valdecir Nath, participou da solenidade, realizada no auditório da Prefeitura de Cascavel.

União atrasa repasses a obras do novo terminal de passageiros

Cascavel - O governo do Paraná aguarda há mais de dois meses uma resposta da SAC (Secretaria de Aviação Civil) e do Ministério de Planejamento sobre os repasses de recursos para o pagamento das obras do novo terminal de passageiros de Cascavel. A construção e os pagamentos do novo anexo são feitos em parceria entre o Estado e a União. Porém, o governo federal acumula três meses de atrasos nos repasses.

Desde o dia 4 de abril, o Estado garantiu a sua parte e depositou R$ 459 mil. A União deveria depositar R$ 1,3 milhão, já que pelo contrato é responsável por 70% do investimento. Mas avisou em março que teria em caixa somente R$ 534 mil.

A justificativa da União é que há problemas no Sistema de Gestão de Convênios e Contratos de Repasse, que gerencia os cadastros de pagamento de convênios federais.

Com a demora, o medo do governo estadual é que o atraso nos repasses altere o cronograma das obras. O Estado só pode fazer o pagamento se houver o depósito pelo governo federal.

Enquanto isto, a empresa vem executando a obra. O novo terminal terá 2.501 metros quadrados, o que corresponde a aproximadamente três vezes o tamanho do já existente, com capacidade para 450 mil passageiros/ano. O espaço contará com salas especiais, mirante, banheiros nos terminais de embarque, desembarque e no saguão, mais balcões de vendas de passagens, ampliação dos espaços comerciais, maior número de check-ins, COE (Central de Operações Especiais), COA (Central de Operações Aeronáuticas). O investimento nesta obra é de mais de R$ 5 milhões.

Investimentos a Catanduvas

Líderes de Catanduvas estiveram reunidos com o superintendente regional da Sanepar, Renato Mayer Bueno. A finalidade foi reforçar parceria para a perfuração de dois poços artesianos no município, em linhas Nossa Senhora de Lourdes e Nova Colônia. O distrito de Ibiracema também será atendido com expansão da rede de água.

ASS. CATANDUVAS

Vera Cruz e a Lei Geral

A administração pública de Vera Cruz do Oeste está atenta aos avanços da Lei Geral e faz a sua parte para contemplar os empresários. O município é parceiro do Sebrae no Programa Cidade Empreendedora, que ajuda a criar ambiente favorável para o desenvolvimento de empresas do município.

Fazenda Rio das Cobras

Decisão do Judiciário abre precedente para nova invasão

Arrecadação no município pode ser comprometida a partir de sentença

Quedas – Logo depois de a população de Quedas do Iguaçu e da região ser surpreendida com a nulidade dos títulos de propriedade da Araupel, anunciada terça-feira pela Justiça Federal, a instabilidade dos mais de mil empregos diretos gerados com os serviços da empresa e outros três mil indiretos preocupa os moradores. Quedas e entorno sentem com força os impactos negativos na economia desde a última invasão pelo MST, em julho de 2014. E o cenário pode piorar ainda mais a partir da sentença.

Além de possíveis – mas ainda não confirmadas - demissões de um número expressivo de pessoas que dedicaram grande parte de sua vida à madeireira, a arrecadação nos setores de alimentação, imobiliário e vestuário deverá ser comprometida. Isso porque, há dez meses, depois da quarta invasão, o comércio contabilizou redução de 60% nas vendas, e comerciantes temem que a situação se repita. "É lastimável essa decisão e gera um espírito de revolta em quem trabalha e mora em Quedas. Ainda não se sabe o que vai acontecer com a empresa, mas caso feche, será muito ruim para a cidade. Lamento pela Araupel ter de enfrentar uma invasão atrás da outra. Estamos cansados disso", relata a proprietária de um supermercado, que não quis se identificar. A Araupel não confirma a paralisação das atividades no município, mas com a cessão de mais 30 mil hectares à reforma agrária, sua permanência se tornará impraticável. Um recurso será impetrado, já que a empresa possui documentos que comprovam a posse das áreas invadidas desde o período imperial, há mais de cem anos.

Até o momento, os invasores não se manifestaram em relação à decisão da Justiça, que dá, em primeira instância, a posse das terras à União. Apesar disso, os comerciantes temem uma nova ocupação – a quinta. "Isso abre precedentes a novas invasões. A preocupação é muito grande e todos ficam muito apreensivos", comenta um morador, que prefere o anonimato.

INDIGNAÇÃO

O diretor e acionista da Araupel, Tarso Giacomet, manifestou sua indignação, ontem na Rádio Municipal FM de Quedas do Iguaçu, sobre a nulidade do título de propriedade da Fazenda Rio das Cobras e Pinhal Ralo, proferida em sentença da juíza Lilia Côrtes de Carvalho Martino, da Justiça Federal de Cascavel.

Segundo Tarso, não foi levado em conta a vasta prova material constante dos autos, tanto que no fim da sentença a magistrada concede o efeito suspensivo. Vamos recorrer da decisão, suspendendo os efeitos da sentença. A gente tem que dar um basta a tudo isso, e quem pensa que o mundo poderá ser construído sem o respeito às leis está muito enganado. Não tem ninguém acima da lei", frisa Tarso Giacomet.

O empresário lamenta que os impasses fundiários impeçam o andamento de determinados serviços da empresa, em decorrência das áreas ocupadas. "Temos que pensar em crescer, isso vale para todos da comunidade, inclusive das pessoas do Assentamento Celso Furtado, que também têm um desejo de avançar e de melhorar. Nós temos 126 anos de história legalmente constituída", reitera o diretor da Araupel.

Moradores cogitam mudar de cidade

O medo de represálias e as constantes ameaças de um grupo de invasores faz com que os moradores que investiram no município repensem suas prioridades. Uma trabalhadora da Araupel, que teme ter sua identidade revelada, comenta que o clima de tensão se espalhou pela cidade depois da decisão judicial. "Durante a invasão já ficamos muito preocupados e agora ainda mais. Trabalho há nove anos na empresa e por lá ninguém fala sobre isso porque tem medo", diz.

Ela ainda afirma que apesar de a empresa não confirmar nenhuma demissão, alguns funcionários já buscam oportunidades de trabalho em municípios vizinhos e tentam, de todas as formas, vender seus imóveis.

EXTRAÇÃO

A área invadida pelos semterra foi escolhida a dedo. No local, há árvores prontas para serem utilizadas pela empresa. Entretanto, invasores realizam até hoje a extração ilegal da madeira, comercializando-a por um valor simbólico – o equivalente até a R$ 10, quando a mesma peça vale em média R$ 100 no mercado formal. A extração ilegal da madeira está em investigação.

DIVULGAÇÃO

Exploração ilegal da madeira ocorre até hoje em áreas da Araupel

Histórico de invasões

A última invasão nas áreas da Araupel ocorreu em 17 de julho do ano passado e desde então 1,4 mil famílias do Movimento Sem-Terra permanecem no local. A maioria de quem participou desta última invasão são filhos dos que vivem no Assentamento Celso Furtado, em Rio Bonito do Iguaçu. Na ocasião, os invasores bloqueavam a passagem de veículos e caminhões que prestavam serviços à madeireira, dificultando a atuação de funcionários. A Araupel pediu a reintegração de posse da área invadida à Justiça, que foi concedida no mesmo dia. Porém, há dez meses seu cumprimento, que deveria ser feito pelo Governo do Paraná, é aguardado.

A primeira invasão na então conhecida Giacomet e Marodin ocorreu na metade da década de 1990, em Rio Bonito do Iguaçu, além das duas que viriam na sequência. Dos 80 mil hectares pertencentes à empresa, 50 mil já foram disponibilizados para reforma agrária. Os 30 mil hectares restantes estão divididos entre a matéria-prima da Araupel, áreas de preservação permanente e de reflorestamento.

NOVA SEDE EM GUARAPUAVA

Investimentos que poderiam ser feitos em Quedas do Iguaçu precisaram ser replanejados devido às invasões. Mais de R$ 120 milhões estavam disponíveis e foram destinados ao município de Guarapuava, que terá uma nova unidade a partir de dezembro deste ano. Nos últimos cinco anos, a empresa investiu mais de R$ 120 milhões na filial e o mesmo volume de recursos na unidade de Guarapuava. O diretor Tarso Giacomet garante que as duas unidades vão operar em conjunto.

Desigualdade

Hospitais sofrem com corte de R$ 12 milhões mensais

Leitos de UTI estão comprometidos pela defasagem de recursos do governo federal

Cascavel - O sistema público de saúde nas regiões Oeste e Sudoeste do Paraná é atendido com desigualdade pelo governo federal em relação a outros estados. Por mês, hospitais de 93 municípios paranaenses têm defasagem de R$ 12 milhões para o funcionamento de leitos de UTI (Unidade de Terapia Intensiva).

As vagas oferecidas pelo SUS (Sistema Único de Saúde) já não são suficientes para atender a demanda de pacientes e caso não haja aumento, de pelo menos 50% em repasses da União, o número de internamentos será comprometido.

O Ministério da Saúde, por meio da portaria 2.395/11, autoriza o pagamento de R$ 800 por diária em cada leito de UTI nos estados do Rio Grande do Sul e Santa Catarina, e ainda, na região metropolitana de Curitiba e Londrina. Em contrapartida, o Oeste e o Sudoeste do Paraná recebem R$ 472, nos últimos quatro anos pelo fato de a portaria do governo federal não estar habilitada para essas regiões.

O chefe da 10ª Regional de Saúde, Miroslau Bailak, afirma que a publicação não preza pela universalidade, equidade e integridade no atendimento às urgências como está expresso em seu texto. "A Portaria deveria ser executada em sua totalidade, pois tem o mesmo valor de uma lei. Entretanto, há falhas e somos prejudicados", afirma ele.

Por inúmeras vezes, houve cobrança ao Ministério da Saúde pela igualdade dos pagamentos e de uma dívida acumulada em R$ 540 milhões com o Paraná. Sem retorno, agora entidades da região deverão reforçar o pedido com a 10ª Regional de Saúde. "Vamos até a bancada federal do Paraná, em Brasília, buscar apoio e esperamos no mês de junho agendar uma reunião com o ministro da pasta", ressalta Bailak.

●ROMULO GRIGOLI

DIVULGAÇÃO

O chefe da 10ª Regional de Saúde de Cascavel, Miroslau Bailak

NOVAS VAGAS

Entre os hospitais credenciados pela 10ª Regional de Saúde em Cascavel são disponibilizados 87 leitos de UTI. A quantia de R$ 800 é exigida para o atendimento adequado de média e alta complexidades. "Não há justificativas para que os nossos pacientes sejam atendidos de maneira diferenciada e, com esse valor, teríamos até mesmo a possibilidade de aumentar mais 20 leitos na cidade", destaca o chefe da Regional, Miroslau Bailak. A Portaria do Ministério da Saúde assegura o custeio de R$ 300 por diária de leito novo ou qualificado, de retaguarda, às instituições hospitalares, públicas, ou privadas, que os disponibilizarem às Portas de Entrada Hospitalares de Urgência, por meio da organização de enfermarias clínicas. Na prática, isso não ocorre nas regiões Oeste e Sudoeste do Paraná. "Recebemos em torno de R$ 40 por esses leitos de menor porte em alguns municípios e isso dificulta qualquer tipo de procedimento", afirma Bailak. ***(RG)***

Sem ajuda, Regional terá que fechar leitos

Toledo - O Hospital Bom Jesus, em Toledo, tem recebido respaldo de prefeituras, da Câmara de Vereadores e de deputados para manter 14 leitos de UTI. Ainda assim, a situação é complicada e essas vagas correm o risco de ser fechadas.

"Precisamos de uma reforma urgente na tabela do SUS, nas pactuações, no financiamento e, principalmente, na qualificação dos gestores. Hoje, a cada R$ 100 investidos no SUS pelo Hospital, recebemos apenas R$ 60 do governo federal", afirma o superintendente do Bom Jesus, Thiago Darros Stefanello.

O valor repassado pelo Ministério da Saúde, segundo o superintendente, está longe de garantir a qualidade na alta complexidade que é de responsabilidade da União. "Isso provoca a defasagem no trabalho. Somos obrigados a retirar recursos de outros setores para conseguir pagar materiais hospitalares, medicamentos e o plantonista", explica Stefanello.

O superintendente acrescenta que só não houve melhorias por falta de vontade política. "Estamos aguardando pela habilitação da portaria para apresentar os documentos que forem necessários, porém falta vontade do governo federal para que isso ocorra", lamenta ele. ***(RG)***

AMBULÂNCIAS E HELICÓPTERO

O atraso na habilitação da portaria 1.010/12, do Ministério da Saúde, impede ao Consamu (Consórcio Intermunicipal Samu Oeste) de receber R$ 154 mil do governo federal. Há mais de um ano, os serviços de urgência e de emergência são custeados com recursos municipais e estaduais. O Ministério da Saúde garantiu que ainda no fim do mês de março, a habilitação seria feita, porém há dois meses do prazo previsto, o Consamu não foi atendido. "A habilitação já tem parecer favorável, mas é preciso aguardar pelos trâmites do Ministério para que o repasse de 50% do custeio dos veículos seja feito", afirma a assessoria de imprensa. Quanto ao serviço aeromédico, o Ministério justifica que ainda faltam adequações técnicas para o repasse, entretanto, o Consamu defende que toda a documentação exigida já foi entregue. ***(RG)***

Panorama regional

regional@oparana.com.br

Colapso

DIVULGAÇÃO

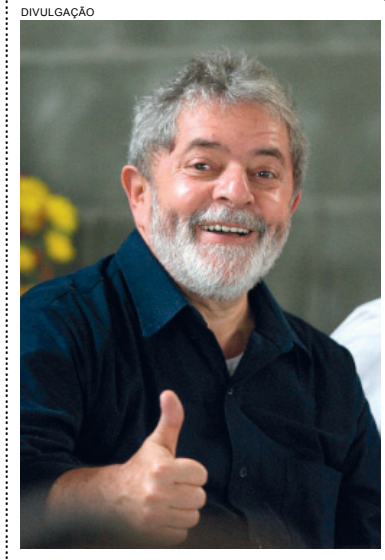

Mesmo com o País em frangalhos, principalmente nas esferas econômica e ética, ainda tem gente que se deixa levar por ideologias retrógradas e discriminatórias. Quem invade terra produtiva é invasor, não é outra coisa. Sem respeito ao constitucional direito à propriedade, a estabilidade democrática nacional corre risco de colapso. Não é negando o óbvio que se construirá um País melhor. Os "cegos" insistem em afirmar que o Governo Dilma é sério e competente e que Lula, o presidente que não sabia de nada, é "herói".

Às 19h

A partir de segunda-feira, as sessões ordinárias da Câmara de Guaraniaçu iniciarão às 19h. A alteração do horário está prevista na Resolução 01/2015, cujo projeto foi aprovado em três turnos. Segundo o presidente da Casa, Eliton de Lara Magalhães, a mudança busca oportunizar que mais pessoas possam participar das reuniões ordinárias do Legislativo. Caso o resultado esperado não ocorra, as sessões voltarão às segundas, às 13h30.

Mulheres

A Secretaria de Políticas para Mulheres realiza às 19h de hoje, na Prefeitura de Toledo, a Plenária Organizativa para a 2ª Conferência de Políticas para Mulheres. A Conferência é parte da 4ª Conferência Nacional de Políticas para as Mulheres convocada pelo Decreto Presidencial publicado no dia 30 de março de 2015.

Contas

Será em Linha Baiana, às 19h30 de hoje, prestação de contas da administração pública de Serranópolis do Iguaçu. Todos são convidados a participar.

Convocação

Produtores rurais de Medianeira devem comparecer com a máxima urgência no setor de notas da prefeitura para tratar de assuntos referentes ao Cadpro.

Formação

Os avanços da avaliação no século XXI foi o tema de recente curso de formação continuada em Santa Terezinha de Itaipu. Os professores puderam também acompanhar palestra com a pós-doutora Thereza Penna Firme.

Coleta

Palotina conta com cronogramas específicos para coleta seletiva de recicláveis e de material orgânico. Devolver materiais reaproveitáveis à cadeia produtiva ajuda a preservar o planeja e faz bem à economia, entende o prefeito Jucenir Stentzler (PTB).

Valorização

A gestão do prefeito Ivar Barea (PDT) dá especial atenção às reivindicações da área rural em Capitão Leônidas Marques. A valorização, conforme o gestor, contribui para fortalecer um setor vital à economia local, com reflexos crescentes a todo o município.

Criança

Conselho dos Direitos da Criança e do Adolescente e Secretaria de Assistência Social realizaram nesta semana a 7ª Conferência da área em Catanduvas. Uma das palestras mais esclarecedoras foi apresentada pela assistente social Simone Beatriz Ferrari.

Valores

Estão abertas as inscrições aos interessados em participar da segunda edição dos Valores Locais Infanto-Juvenil de Quatro Pontes. O evento, organizado pela Secretaria de Educação, será dia 25 de junho, com início às 19h30, na Casa da Cultura.

Além da meta

Laranjeiras do Sul superou a meta de vacinação orientada pelo Ministério da Saúde, que era de 80% na imunização dos grupos de risco contra a influenza. Em Laranjeiras, o índice alcançado é superior a 84%.

Transformar frio em calor

Secretaria de Assistência Social de Nova Santa Rosa lembra que doações à Campanha do Agasalho de 2015 podem ser feitas somente nesta sexta-feira. O tema é Com solidariedade e amor é possível transformar frio em calor. As doações podem ser entregues no Supermercado Copagril, Rádio Cristalina, no Centro de Saúde Lídia Boll, Prefeitura e Supermercado Rosa.

Itaipu promoverá leilão de veículos usados no dia 11

Foz - A Itaipu fará, dia 11 de junho, leilão público de 28 lotes de veículos usados. São 22 carros, cinco picapes e dois barcos. O leilão será às 9h na Associação dos Empregados da Itaipu. O documento com todas as informações e instruções para o leilão, bem como fotos dos veículos que serão leiloados, já estão disponíveis no site da Itaipu, no endereço *www.itaipu.gov.br/fornecedores/alienacoes*.

Os lotes também estarão disponíveis para visitação no Almoxarifado Central da Usina Hidrelétrica de Itaipu (avenida Tancredo Neves, 6731 - fone 3520-6968/6594), nos dias 8, 9 e 10 de junho, das 8h às 11h30 e das 14h30 às 17h. Pelas regras do leilão, é permitida, exclusivamente, a avaliação visual dos lotes.

Os veículos serão vendidos no estado, condições e local em que se encontram, entendendo-se que tenham sido previamente examinados. Não serão aceitas reclamações posteriores, inclusive quanto a eventuais defeitos ou dificuldades para remoção. A Itaipu realiza anualmente leilões de veículos. O montante arrecadado com a venda é integralmente investido na renovação da frota da Binacional.

Oscips

TCE requer devolução de R$ 50 milhões

Curitiba - Nos últimos dois anos, o Tribunal de Contas do Paraná determinou a devolução de R$ 50,52 milhões por organizações da sociedade civil de interesse público. O volume de multas aplicadas a essas entidades soma R$ 3,96 milhões. Oscips são entidades privadas sem fins lucrativos, que recebem dinheiro público para oferecer serviços complementares à população em áreas como saúde, educação, cultura e lazer. Essas transações são chamadas de transferências voluntárias.

Determinado pelo presidente, conselheiro Ivan Bonilha, o levantamento, que abrange 2013 e 2014 foi realizado pela Diretoria de Análise de Transferências, unidade do TCE-PR encarregada de fiscalizar o repasse de recursos dos municípios paranaenses e do Estado por meio de convênios, termos de parceria, auxílios e subvenções. O volume de devoluções pode aumentar, já que atualmente tramitam no Tribunal processos de prestações de contas de Oscips que somam R$ 230,8 milhões, recebidos de municípios e do Estado entre 2012 e 2015.

Segundo a diretora da DAT, Sandra Maritza Becher de Oliveira, a principal irregularidade verificada nas contas de Oscips é a terceirização ilegal de mão de obra, especialmente na área da saúde, utilizada para burlar o princípio constitucional do concurso público e os limites de gasto com pessoal impostos pela Lei de Responsabilidade Fiscal. Outras irregularidades são o pagamento de taxa administrativa e de despesa com custo operacional sem comprovação.

Completam a lista das irregularidades a contratação superfaturada de empresas ligadas a dirigentes das entidades, a ausência de relatórios sobre os resultados obtidos pelas parcerias, a falta de controle sobre os serviços prestados e a omissão no dever de prestar contas ao TCE-PR.

Segundo o levantamento da DAT, oito Oscips concentram os recursos repassados no Paraná: Instituto Confiancce, Instituto Brasil Melhor; Instituto de Desenvolvimento e Integração do Bem-Estar Social e Cidadania de Corbélia, Agência de Desenvolvimento Educacional e Social Brasileira, Instituto Corpore para o Desenvolvimento da Qualidade de Vida e Associação de Promoção Social e Educacional Sul Brasileira.

PRESTAÇÃO DE CONTAS

O TCE-PR fiscaliza a correta aplicação de recursos repassados, por meio de transferências voluntárias, entre órgãos públicos paranaenses (Estado e municípios), ou desses a entidades privadas ou do terceiro setor. Todas essas transações são obrigatoriamente registradas no Sistema Integrado de Transferências. Para isso, o tomador e o concedente do dinheiro devem alimentar bimestralmente o sistema informatizado do tribunal. Após o encerramento da transferência de recursos, o tomador tem prazo de 30 dias para concluir o envio de dados relativos ao último bimestre da parceria. Para o concedente, esse prazo é de 60 dias, período em que o órgão também deve enviar a prestação de contas do convênio ao Tribunal.

PRF FOZ

Medicamentos apreendidos

Cerca de 6.500 comprimidos de estimulantes sexuais e inibidores de apetite foram apreendidos na BR-277. Os produtos contrabandeados estavam abandonados em lixeiras no corredor e no banheiro de um ônibus que seguiria para o Rio de Janeiro e foi interceptado em Céu Azul.

Cigarros contrabandeados

Um caminhão carregado de produtos contrabandeados do Paraguai e um veículo que fazia o trabalho de "batedor" foram apreendidos pela Polícia Federal em Foz do Iguaçu. Havia principalmente miras telescópicas e eletrônicos. Dois homens e uma mulher foram presos em flagrante.

Fronteira Blindada

Operação apreende quase 2 t de maconha em 30 dias

Foz do Iguaçu – A Receita Federal de Foz do Iguaçu divulgou ontem os resultados dos primeiros 30 dias da Operação Fronteira Blindada – Ação Escudo, desenvolvida em toda região Oeste com apoio das polícias Federal, Militar, Civil, Rodoviária Federal, BPFron (Batalhão de Polícia de Fronteira), Denarc (Divisão Estadual de Narcóticos), Diep (Departamento de Inteligência do Estado do Paraná).

Entre os dias 24 de abril a 23 de maio foram confiscados 1.915 quilos de maconha e feitas 36 prisões em flagrante. Além disso, foi feita a apreensão de 14 armas, um simulacro, 324 munições, 12,5 quilos de haxixe, 130 gramas de cocaína, 22 mil comprimidos de medicamentos e 100 anabolizantes, além da retenção de 73 veículos entre caminhões, ônibus, vans, motocicletas e carros de passeio. Ao todo, foram apreendidos em torno de R$ 4 milhões em mercadorias contrabandeadas do Paraguai.

DESTAQUES

Conforme o relatório, cinco ações se destacaram nos primeiros 30 dias da operação, duas delas na Ponte da Amizade, em Foz do Iguaçu. No dia 29 de abril foram apreendidos 578 quilos de maconha escondidos em duas carretas. Em uma a droga estava em um fundo falso no tanque de combustível e na outra, nas laterais da cabine. Já no dia 19 de maio foram apreendidos outros 863 quilos de maconha que eram transportados igualmente em uma carreta.

Próximo à praça de pedágio de São Miguel do Iguaçu, um homem que era foragido da Justiça do Rio Grande do Sul por ter sequestrado e matado um empresário cadeirante foi preso com 40 quilos de maconha. Ele tentou fugir da abordagem, mas acabou caindo em uma fossa perto do pedágio.

Há 10 dias, nove armas e 134 munições foram encontradas na bagagem de uma mulher de 19 anos grávida de oito meses que viajava em um ônibus de Foz do Iguaçu para São Paulo.

A OPERAÇÃO

A Operação Fronteira Blindada – Ação Escudo está sendo desenvolvida principalmente na praça de pedágio de São Miguel do Iguaçu, na barranca do Lago de Itaipu e em estradas secundárias da região. O objetivo é prevenir e combater os crimes de contrabando e descaminho, tráfico de drogas, armas, munições, medicamentos e outros crimes praticados.

RECEITA FEDERAL

A operação já resultou em 36 prisões em flagrante, além de inúmeras apreensões de drogas e mercadorias contrabandeadas

CASCAVEL | PRF apreende carros e cigarros contrabandeados

PRF CASCAVEL

Três pessoas foram presas e dois carros apreendidos na noite de terça-feira pela PRF de Cascavel. Duas delas estavam em um Palio com placas de Porto Belo, Santa Catarina, abordado em frente ao posto de fiscalização e no qual foram encontrado um radiocomunicador. Na sequência, os policiais rodoviários federais encontraram dois veículos carregados de cigarros do Paraguai. Um dos veículos, um Meriva com placas de Jaraguá do Sul, em Santa Catarina, possuía queixa de furto em Navegantes, no mesmo estado, ocorrido em fevereiro deste ano. Dentro dos carros estavam 50 caixas de cigarros e dois radiocomunicadores.

Empresário de Goioerê cai no golpe do "boa noite Cinderela"

Guaíra – Uma adolescente de 16 anos de nacionalidade japonesa foi apreendida na madrugada de ontem, no Mato Grosso do Sul, depois de aplicar o famoso golpe do "boa noite Cinderela" em um empresário de Goioerê.

De acordo com a PRF de Guaíra, a menor e seu namorado, um jovem de 20 anos, planejaram o golpe, roubaram uma caminhoneta S10 e tentaram fugir para o Paraguai pela Ponte Ayrton Senna.

A menina disse que trabalha como prostituta e que estava mantendo relações sexuais com o proprietário da S10 na casa dele quando o golpe foi aplicado. Drogas foram misturadas à bebida da vítima, que ficou sedado.

Em seguida, a garota enviou uma mensagem ao namorado via WhatsApp com o seguinte dizer: "Tô pronta pra dopar o véi [sic]". Quando o homem dormiu, ela telefonou para o namorado ir buscar a caminhonete, que seria revendida no Paraguai.

O veículo foi interceptado quando o casal tentava atravessar a ponte. O casal tentou fugir, mas acabou batendo a caminhonete em uma cerca ao lado da BR 163, já no Mato Grosso do Sul. Os dois tiveram ferimentos leves e dentro do veículo foram encontrados R$ 12 mil em cheques e R$ 3,8 mil em dinheiro. A vítima do golpe foi encontrada em casa, ainda em estado de confusão mental e sem saber que tinha sido roubada.

PRF PARANÁ

Adolescente enviou mensagem informando o namorado que iria dopar a vítima

panorama policial

Medicamentos

Uma grande quantidade de comprimidos e anabolizantes foi encontrada dentro de uma sacola que estava oculta em um compartimento próximo ao ar-condicionado de um ônibus de turismo que havia sido apreendido no sábado. Outros emagrecedores e estimulantes sexuais foram encontrados escondidos dentro de caixas de som que haviam sido apreendidas no dia 13 de maio em São Miguel do Iguaçu. Ao todo foram confiscados 14.480 comprimidos de medicamentos para disfunção erétil, 4.230 de emagrecedores, 3.230 comprimidos, 35 frascos e 30 ampolas de anabolizantes.

Serra e celulares

Uma serra, drogas e celulares foram encontrados dentro de uma barra de sabão e do solado de um chinelo na carceragem da Delegacia de Toledo durante operação "pente-fino" desenvolvida por agentes carcerários e policiais militares. A ação aconteceu depois que presos tentaram fugir da cadeia no domingo, quando alguns foram flagrados tentando serrar a grade do solário. Para conter os detentos, tiros de borracha foram disparados. Em menos de um mês já foram duas tentativas de fuga da carceragem da 20ª SDP.

Incineração de drogas

Mais de 250 quilos de maconha, crack e cocaína apreendidos na área de abrangência da 48ª Delegacia Regional de Polícia de Assis Chateaubriand foram incinerados na terça-feira. A autorização foi dada pelo Ministério Público, com o apoio da Vigilância Sanitária do Município, e a incineração foi feita na fornalha de uma cooperativa em Formosa do Oeste.

16 kg de maconha

Um homem foi preso na BR-163, em Realeza, transportando 16 quilos de maconha. Ele foi flagrado pelo Grupo Tático da PRF de Pato Branco em um ônibus que fazia a linha de Campo Grande a Florianópolis. A droga estava na mala do passageiro de 43 anos, que mora em Santa Helena, e seria levada para Florianópolis, em Santa Catarina.

Canal 1

"Malhação" pode aposentar título após 20 anos no ar

Por: Flávio Ricco
Colaboração: José Carlos Nery

Depois de 20 anos no ar, "Malhação" poderá ter seu título aposentado na Globo. Na verdade a ideia de colocar um ponto final nessa marca não surgiu agora. A discussão, internamente, já acontece há um bom tempo, mas sempre enfrentou duras resistências na emissora. No entanto, o número de executivos que defendem a mudança cresceu muito, e não será nenhuma surpresa, inclusive, se esta atual temporada que vai até agosto, escrita por Rosane Svartman e Paulo Halm for a escolhida para encerrar um ciclo e fazer a transição para outro, totalmente diferente. A próxima edição, sob a responsabilidade do autor Emanuel Jacobina e do diretor Leonardo Nogueira, já deverá ser apresentada com um novo título. A equipe inclusive já foi avisada sobre a possibilidade dessa mudança. Porém, como ainda não foi oficializada, a ordem é aguardar as cenas dos próximos capítulos. Mas já é possível adiantar que o projeto de Jacobina, tanto no elenco quanto na história, está sendo preparado para marcar uma nova fase.

SBT/LOURIVAL RIBEIRO

Homenagem

O humorista Orival Pessini gravou uma participação especial em "A Praça é Nossa", no SBT, que será exibida nesta quinta-feira. Pessini, com tudo que tem direito, fez uma homenagem a Clodovil Hernandes, morto em março de 2009, e seu trabalho impressionou a equipe de Carlos Alberto de Nóbrega.

TV TUDO

Direto de Londres (1)
A divulgação dos dados de audiência do Ibope, oportunamente será apresentada em três fases. Isto naquilo que diz respeito a um mesmo programa. O resultado minuto a minuto será mantido, assim como o consolidado no dia seguinte, e sete dias depois, agregando o que foi gravado na televisão. A ABAP-Redes já foi informada desta mudança no sistema de divulgação dos resultados de audiência.

Direto de Londres (2)
A Kantar, nova dona do Ibope Media, anunciou ontem em Londres a criação de um dispositivo que irá medir o impacto do que as pessoas compram com o que veem na televisão. Um piloto está sendo realizado e será colocado em prática no começo de 2016. Aproximadamente 12 mil domicílios brasileiros servirão como base de informações. Este serviço, segundo o Ibope, a alemã GfK não possui.

Lambança
É impressionante a bagunça que impera na nossa cara televisão paga. Muitas vezes, o que é mostrado por esses canais não bate com as informações do produto exibidas na tela, como segunda-feira, por exemplo, no Sony e Studio Universal. Havia um filme no ar e os créditos eram de outro.

Silvio disfarçado
Não faz muito tempo, o mesmo Orival Pessini desenvolveu uma máscara/disfarce para Silvio Santos. Que ele continua fazendo uso durante suas viagens para o exterior. Silvio solicitou esse trabalho ao Pessini para ter mais privacidade no período de férias. Para circular mais tranquilamente.

Operação Suíça
Desde as seis horas da manhã de quarta-feira, o canal SporTV alterou sua grade e passou a entrar com programação especial ao vivo para cobrir a prisão do ex-presidente da CBF, José Maria Marin, e dos demais dirigentes da Fifa em Zurique, na Suíça. Com correspondente no local e tradução simultânea, o Sportv foi o único canal esportivo a dar esse destaque para o fato, transmitindo ao vivo a coletiva de imprensa do FBI que trouxe mais informações sobre o caso, e também o pronunciamento oficial.

Operação Suíça (2)
Os correspondentes Karin Duarte, nos Estados Unidos, e Fernando Saraiva, em Zurique, passaram a fazer entradas ao vivo. No Brasil, André Rizek comandou a transmissão.

Frei Galvão
O músico e produtor cultural Malcolm Forest, que roteirizou, produziu e dirigiu o filme-documentário "Frei Galvão: O Arquiteto da Luz", está negociando a veiculação da atração no canal fechado Prime Box Brazil – emissora focada integralmente na exibição de filmes nacionais. O filme, que conta a história do primeiro santo brasileiro, será mostrado também na próxima edição da Jornada Mundial da Juventude, ano que vem, em Cracóvia, na Polônia.

Falta de educação
O que se viu e ouviu nas últimas horas, especialmente nas redes sociais, sobre o acidente da Angélica, Luciano Huck e filhos beirou o absurdo. Hoje, com tristeza, verifica-se, uma boa parte das pessoas utiliza esses meios apenas para externar os seus piores sentimentos.

Vai começar
A diretora Amora Mautner inicia oficialmente neste fim de semana as gravações de "A Regra do Jogo", novela de João Emanuel Carneiro, escolhida para substituir "Babilônia". Os trabalhos em externa acontecerão no Rio de Janeiro. No elenco, Giovanna Antonelli, Alexandre Nero, Susana Vieira, Cauã Reymond, Thaissa Carvalho, Vanessa Giácomo e Letícia Lima.

bate-rebate

- "Malhação" e "A Mulher Invisível" foram destaques de audiência na Globo, terça-feira.
- Paulo Nigro deixou o elenco da novela "Escrava Mãe", da parceria Record e Casablanca...
- ... Para o lugar de Nigro foi convidado o ator Léo Rosa.
- ... As gravações de "Escrava Mãe" já estão acontecendo em São Paulo.
- Giselle Itié começa a aparecer em "Os Dez Mandamentos" no capítulo desta quinta-feira...
- ...Além de Giselle, vários outros atores também entram em cena, por causa da terceira fase da novela...
- ... São os casos de Thierry Figueira, Jorge Pontual, Bemvindo Siqueira e Paulo Figueiredo.
- Globo promove hoje em São Paulo a festa de lançamento da novela "Verdades Secretas".

c'est fini

É bom saber: o parlamento francês está votando se a televisão paga pode ter mais espaços para comercialização. Regulamentar este uso. E aqui? Alguém já pensou nisso? Então é isso. Mas amanhã tem mais. Tchau!

DIVULGAÇÃO/GLOBO

Regina recebe encomenda misteriosa

Com o inquérito da morte de Cristóvão (Val Perré) reaberto, Beatriz (Gloria Pires) e Inês (Adriana Esteves) estão na mira da polícia. E como a melhor defesa é o ataque, a verdadeira assassina vai usar sua arma - literalmente - mais poderosa contra a rival. E no capítulo de hoje Regina (Camila Pitanga-*foto*) e Vinícius (Thiago Fragoso) irão encontrar a caixa mandada pela vilã no guarda-volumes.

Resumo de Novelas

MALHAÇÃO (Globo, 18h)
Karina consegue alcançar o celular e envia uma mensagem para Zé Ernesto adiando o encontro. Pedro se apressa para encontrar Karina. Marcelo discute com Roberta e decide ajudar Delma no Perfeitão. Roberta discute com Marcelo, que decide terminar o relacionamento dos dois. Karina consegue remarcar um encontro com Zé Ernesto na Khan. Começam as lutas semifinais do Warriors. Dalva insiste para que Bianca assista à luta de Duca ao vivo. Luiz precisa retornar a Khan para pegar luvas extras para a luta.

SETE VIDAS (Globo, 18h20)
Pedro fica desconcertado ao ver Felipe e Júlia juntos. Vicente procura Luísa com uma proposta de trabalho, mas ela recusa. Bernardo comenta com Luís sobre o desconforto de Pedro ao lado de Júlia e Felipe. Laila afirma a Esther que Pedro sente ciúmes de Júlia. Vicente e Pedro se confortam. Carmen entrega um pingente de família a Diana e pede que a filha dê para o bebê. Diana entrega o pingente para Irene e pede que o bebê receba o mesmo nome de sua avó: Dora. Eriberto e Renan se aproximam. Irene confessa para Lígia que espera se reaproximar de Caio. Branca manipula Sofia para que a filha vigie Luís. Olívia revela que Léo é filho de Arthurzinho. Vicente assume sua paixão por Luísa.

I LOVE PARAISÓPOLIS
(Globo, 19h30)
Mari sofre ao ver Margot beijando Benjamin. Izabelita se esconde em Paraisópolis, na casa de Deodora. Benjamin tenta convencer Margot de que é hora de seguir seu caminho. Júnior entrega o bilhete escrito por Izabelita, avisando a filha que fugiu de casa. Eva diz a Paulucha que Mari não pode saber que o pai está vivo. Izabelita pergunta a Isolda de quanto ela precisa para a reconstrução do galpão. Benjamin abraça Izabelita e observa Mari.

BABILÔNIA (Globo, 21h10)
Firmino diz a Beatriz que é surpreendente a digital ter sido preservada durante tanto tempo. Murilo pede que Helô o ajude a se encontrar com Alice. Luís Fernando entra escondido na casa de Regina e aguarda a chegada de Vinícius. Luís arma para Vinícius achar que ele passou a tarde com Regina. Vinícius conta a Regina o que aconteceu e garante que acredita nela. Inês ouve Beatriz e Otávio falando sobre Aderbal. Um ciclista entrega uma encomenda para Regina e Noronha observa de longe. Regina e Vinícius encontram a caixa mandada por Beatriz no guarda-volumes.

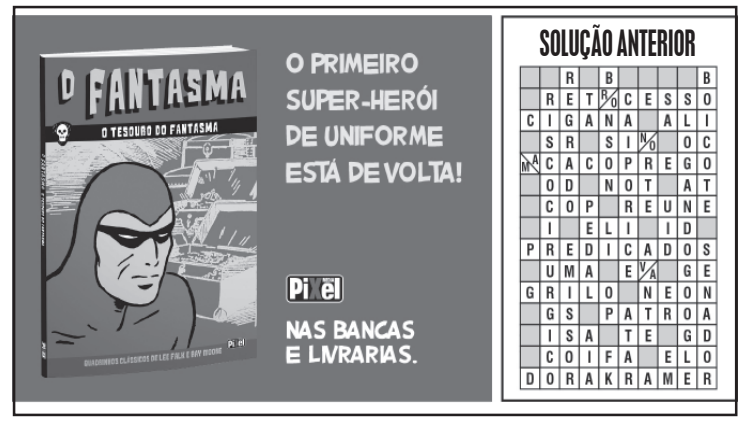

SOLUÇÃO ANTERIOR

		R		B				B
	R	E	T	%	C	E	S	S	O
C	I	G	A	N	A		A	L	I
	S	R		S	I	%		O	C
M	C	A	C	O	P	R	E	G	O
	O	D		N	O	T		A	T
	C	O	P		R	E	U	N	E
	I		E	L	I		I	D	
P	R	E	D	I	C	A	D	O	S
	U	M	A		E	%		G	E
G	R	I	L	O		N	E	O	N
	G	S		P	A	T	R	O	A
	I	S	A		T	E		G	D
	C	O	I	F	A		E	L	O
D	O	R	A	K	R	A	M	E	R

PALAVRAS CRUZADAS DIRETAS

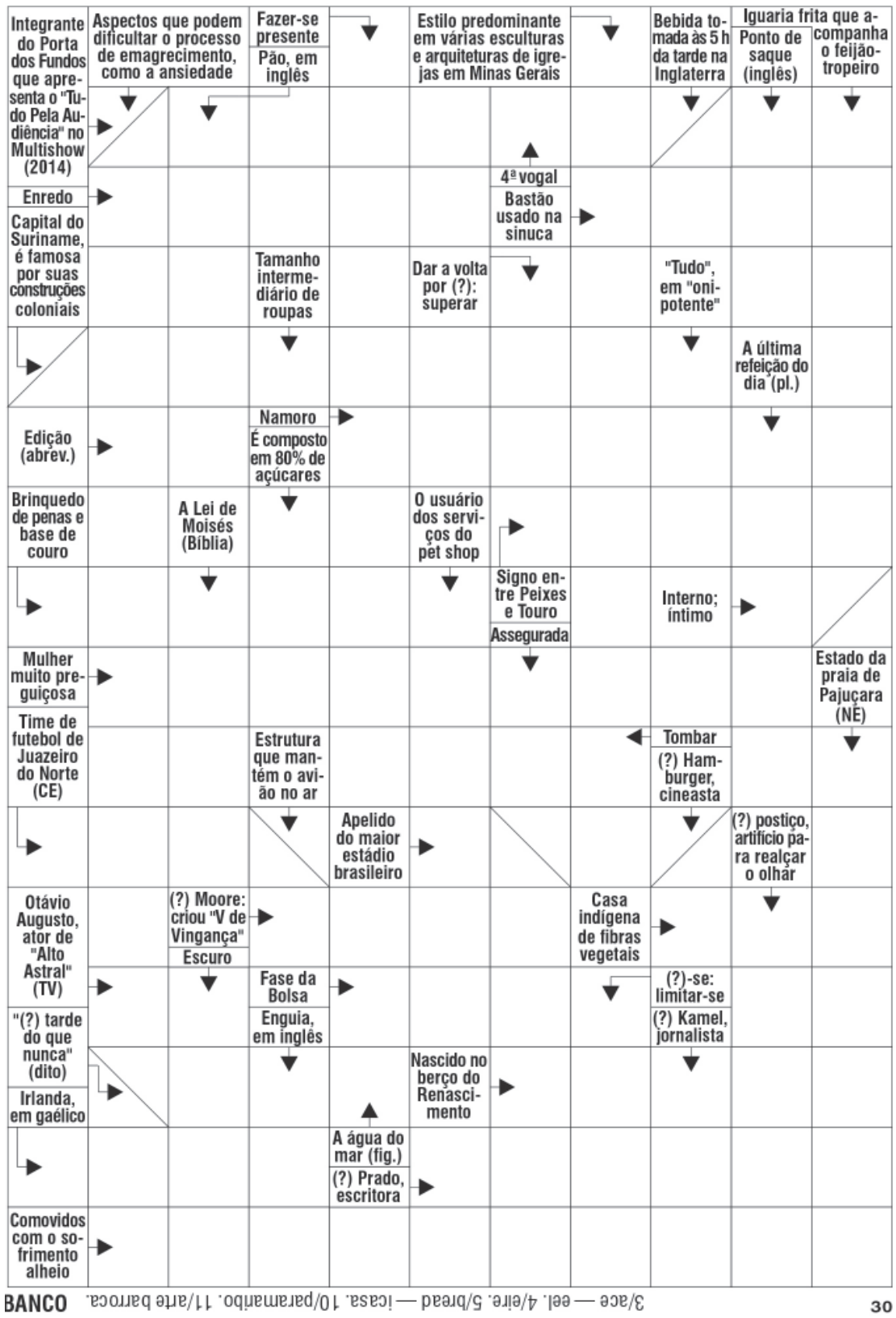

BANCO 3/ace — eel. 4/eire. 5/bread — icasa. 10/paramanbo. 11/arte barroca.

30

HOJE NA TV

TV TAROBÁ

06h00 – Band News
07h00 – Jornal Primeira Hora
08h00 – Café com Jornal
09h30 – Dia Dia
11h00 – Atualidades com Olga Bongiovanni
12h05 – Jornal Tarobá 1ª Edição
12h50 – Tarobá Esportes
13h05 – Tempo Quente
14h00 – Vitrine Revista
15h00 – Os Simpsons
16h15 – Brasil Urgente Nacional
17h40 – Brasil Urgente Regional
18h40 – Ponto de Vista
18h50 – Jornal Tarobá 2ª Edição
19h20 – Jornal da Band
20h25 – Mil e Uma Noites
20h30 – Horário Político
20h40 – Mil e Uma Noites
21h30 – Show da Fé
22h40 – Polícia 24H
00h15 – Pacífico Parte III
01h15 – Jornal da Noite
02h05 – Que Fim Levou?
02h10 – Trip TV
02h40 – Só Risos
03h00 – Igreja Universal

RPC

05h00 – Hora Um
06h00 – Bom Dia Praça
07h30 – Bom Dia Brasil
08h50 – Mais Você
10h10 – Bem Estar
10h50 – Encontro com Fátima Bernardes
12h00 – Paraná TV 1ª Edição
12h45 – Globo Esporte
13h20 – Jornal Hoje
14h00 – Vídeo Show
15h00 – Sessão da Tarde / Jogada Certa
16h50 – Vale a Pena Ver de Novo / O Rei do Gado
17h50 – Malhação
18h30 – Sete Vidas
19h20 – Paraná TV 2ª Edição
19h40 – I Love Paraisópolis
20h30 – Horário Político
20h40 – Jornal Nacional
21h30 – Babilônia
22h40 – Chapa Quente
23h25 – Luz, Câmera 50 Anos / A Mulher Invisível
00h30 – Jornal da Globo
01h05 – Programa do Jô
01h45 – Segredos do Paraíso
02h30 – Corujão / Sentinela
04h15 – Mentes Criminosas

REDE MASSA

05h50 – Negócios da Terra
06h00 – Desenho Pré Escola
07h00 – Tribuna da Massa Manhã
08h00 – Carrossel Animado
09h00 – Bom Dia & Cia
10h45 – Pitadas do Tempero
11h00 – Destaque
11h45 – Show de Bola
12h00 – Tribuna da Massa 1ª Edição
13h30 – Naipi Comunidade
14h15 – As Visões da Raven
14h30 – Casos de Família
15h30 – Maria Esperança
16h30 – Coração Indomável
17h30 – A Usurpadora
18h30 – Tribuna da Massa 2ª Edição
19h20 – SBT Paraná
19h45 – SBT Brasil
20h30 – Horário Político
20h40 – Chiquititas
21h15 – Carrossel
22h00 – Programa do Ratinho
23h00 – A Praça é Nossa
00h30 – The Noite com Danilo Gentili
01h30 – Jornal do SBT
02h15 – Okay Pessoal!
03h30 – RS Soares

RIC TV

06h30 – Balanço Geral Manhã
07h30 – Paraná no Ar
08h55 – Fala Brasil
10h00 – Hoje em Dia
12h00 – Balanço Geral
14h00 – Ver Mais
14h40 – Programa da Tarde
17h00 – Cidade Alerta
19h00 – Cidade Alerta Paraná
20h00 – RIC Notícias
20h30 – Horário Político
20h40 – Os Dez Mandamentos
21h30 – Jornal da Record
22h30 – Gugu
00h15 – CSI Investigação Criminal
01h15 – IURD

CATVE

07h00 – Bate Rebate
08h00 – Bubble Guppies
08h30 – Quintal da Cultura
10h30 – Era uma vez no Quintal
11h00 – Castelo Rá-tim-bum
11h30 – Que monstro te mordeu
12h00 – Giro de Notícias
12h05 – Hora do esporte
12h30 – Jornal da Catve 1ª Edição
13h00 – JC Debate
13h30 – Brincadeiras Musicais
13h45 – Cocoricó 1
14h00 – Vila Sésamo 1
14h30 – Bubble Guppies
15h00 – Missa
16h30 – Quintal da Cultura
17h30 – Shaun, o carneiro
17h45 – Giro de Notícias
18h00 – Esporte, Política & Cidadania
19h00 – Jornal da Catve 2ª Edição
19h30 – Bate Rebate
20h30 – JC Debate
21h00 – Jornal da Cultura
22h05 – Downton Abbey
23h05 – Metrópolis
23h30 – Clube do filme

Programações sujeitas a alterações

Coluna Inside

by Vinicius Bracht Oliveira
inside@oparana.com.br

www.facebook.com/insideopr @colunainside

#Curti!

"Meu **signo** é pizza com ascendente em bolo de chocolate com a **lua** na minha barriga."

Daqui!

O ator cascavelense Alex Reis, que mora no Rio de Janeiro e dirige o webprograma ao vivo Serie em Debate (**www.serieemdebate.com**), assinou um contrato de 18 meses com a Eletrobras. Ele vai apresentar três comerciais que contarão os 50 anos de história da empresa. Um já está sendo exibido. Confira!

Divulgação

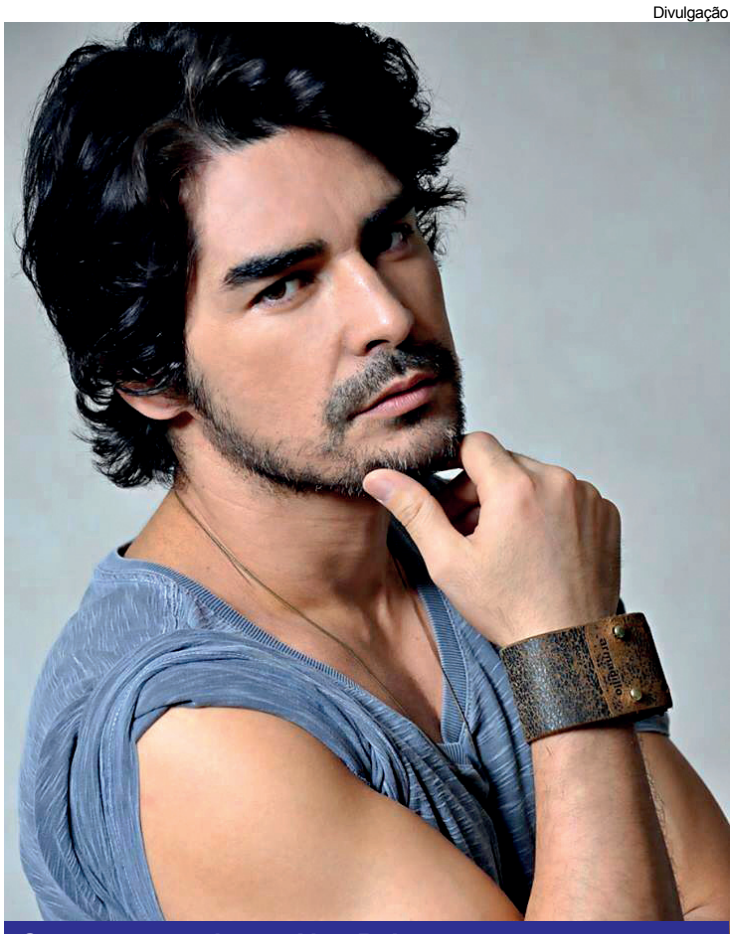

O ator cascavelense Alex Reis

Happy Bday!

Hoje o dia é deles: Julio Cesar, Ana Claudia Karvatte, Gabriella Souza, Cristiam Moretto, Lucas Botton, Richard Andreoli, Nathalie Domaradzki e Elisabeth Menoia. Sucesso e muitas felicidades.

Balada!

Hoje no Ministterio Club vai rolar a festa **Con.fusão das Atléticas**, organizada pelas Atléticas de Comunicação Social, Educação Física, Fisioterapia e Direito da FAG. A animação vai ficar por conta do grupo de pagode Papo Sério e dos sertanejos Douglas & Ana Paula. Vai rolar Open Bar das 23h a 01h. Convites à venda no site www.okingressos.com.br

Rock Sounds!

O bom do rock brasileiro vai tomar conta do Hooligans na noite de hoje. Tudo porque lá vai rolar Barão Vermelho, L obão e Ultraje a Rigor. Informações (45) 3039-0072.

No John Bar, a beleza de Kelly P. Wilhelm, clicada por Alison de Oliveira

Warung Tour!

Para a galera que quer se hospedar no Hotel Golden Tulip Internacional em Foz, durante o fim de semana do Warung Tour, fica o recado: a partir de hoje, restam apenas 15 apartamentos disponíveis para reserva, além dos 100 que já foram vendidos. A festa vai rolar no dia 6 de junho com atrações como Leozinho Teco Teco, PillowTalk, Cretini & Lazarenti e Dash Dot, dentre outras. Informações pelos telefones (45) 9900-1207 e 8822-8631.

Wagner Pansera e Lin Denise Nagasawa conferindo o show da roqueira Pitty, by Vinicius Bracht Oliveira

Ecke Bar!

Toda quinta no Ecke Bar, além do chopp ser 50% OFF, coquetéis e caipirinhas também têm descontos especiais. A melhor opção da cidade para se fazer um happy hour. Reúna os amigos e passe lá!

Raimundos!

O grupo Raimundos vai passar por aqui no dia 19 de junho para tocar no palco do John Bar. Mais informações em breve na coluna ou com os promoters *Jaqueline Shiomi, Marcelo Bill, Wilian Gonzatto, Fabiola Wasczuk, Sarah Karolina e Manoela Lima!*

Destaque de hoje: a bela Grasi Vigo, by Jackson Gondim

Igor Bucholz e Ana Caroline curtindo o agito da Bielle Club, em flash de Vinicius Bracht Oliveira

Rose Bracht

social@oparana.com.br

Pérola do dia

"O segredo do êxito na vida de um homem está em preparar-se para aproveitar a ocasião, quando ela se apresenta".
Disraelli

Infame

Voltar com ex é como colocar água no xampu que está acabando: pode até dar certo, mas não será como era antes!

Chris Baretta, do rol de belas cascavelenses clicadas por Arivonil Policarpo

Anos dourados

Dance music, pop, rock e flashbacks das músicas que fizeram sucesso nas décadas de 60, 70, 80 e 90 vão dar o tom à Big House's, festa by Neiva Casagrande e Bielle Club marcada para este sábado.
Fera no estilo, o DJ Max Júnior foi convocado para animar a noitada.

Aniversariantes

◆ Irani Mario Lottici, Isabela Rotava, Edson Schiticoski, Ricardo Spoladore, Giseli Padovani Borges, Alisson Edson Moreira, Eliel José Albertin Bertinotti, Rubiane Barros Barbosa Kreus, Jean Roger Roani, João Carlos Engremonn, Maria Inês Favarin Pereira, Denis Peratelli Vitor, Adair José Longo, Vera Almeida, Suzan Machado.

DIVULGAÇÃO

Na cerimônia realizada pela Fiep em Marechal Cândido Rondon em que foi agraciado com a Medalha do Mérito Industrial, uma das mais importantes comendas do Estado, o empresário cascavelense José Luiz Parzianello com a esposa Vera e o filho Ricardo

VINICIUS BRACHT

Na festa do Projeto Peruca Solidária realizada na Bielle Club, Fran Cavalca e Geovana Padovani

Em destaque

Reunindo convidados no Hotel Bourbon para o café da manhã, a Associação dos Moradores do Jardim Maria Luiza lança hoje a 16ª Festa do Morango. O evento vai movimentar o Centro de Convenções de Cascavel entre os dias 6 e 9 de agosto.

Boa pedida

Sucesso no almoço das quintas-feiras, a suculenta dobradinha à moda da casa está em destaque no Restaurante Doce Tempero, à Rua Paraná, 2.447, telefone 3038-0397. A casa atende também no jantar com serviço à la carte e espaço pizza pub.

Programa

A petizada vai lotar na tarde de sábado o Teatro Municipal de Cascavel, palco do espetáculo "Frozen, uma Aventura Congelante", estrelado por atores e bailarinos no Rio de Janeiro.
Os ingressos para o musical estão à venda na bilheteria do Centro Cultural Gilberto Mayer e pelo site www.okingressos.com.br

Efeméride

Presidente do Sindhotéis de Foz do Iguaçu, o empresário Carlos Antonio da Silva será o anfitrião da confraternização que movimentará nesta quinta-feira o Recanto Cataratas Thermas Resort & Convention.
O encontro promovido ao sabor de um jantar vai comemorar os 40 anos de fundação do sindicato.

Solidariedade

Em companhia de representantes femininas do Tuiuti Esporte Clube, o presidente Fernando Tansini recebe na tarde desta quinta-feira a visita da presidente do Provopar de Cascavel, Vania Maria de Souza.
Na ocasião, a diretoria do TEC fará a entrega de centenas de peças de roupas e calçados arrecadados junto aos associados na 1ª Campanha do Agasalho realizada pelo clube em prol de pessoas carentes.
As famílias necessitadas, penhoradamente, agradecem.

PORTAL CASCAVEL

Eduardo Romero e Fernanda Chioquetta curtindo noite de rock no Hooligans Pub

Na ordem do dia

O Núcleo Setorial de Corretores de Seguros da Associação Comercial e Industrial de Cascavel inicia uma nova atividade nesta quinta-feira. Vai recepcionar com café da manhã, na Sala Paraná, diretores e colaboradores de uma corretora que atua na cidade com a finalidade de aproximar ainda mais os profissionais de empresas da área.
A corretora terá a chance de falar sobre seus produtos e serviços e, então, abrirá espaço para questionamentos.
A intenção do núcleo da Acic é de repetir a ação, de agora em diante, uma vez por mês.

Quer ter sua foto publicada na coluna?
SAIBA COMO
Entre em contato pelo email social@oparana.com.br ou pelo telefone (45) 3321-1000

PLASTIVEL
Indústria de Plásticos Cascavel Ltda
Sacos, Sacolas, Filmes Técnicos, Embalagens Plásticas Personalizadas.
Fone/Fax:
45.3038-4358 / 3035-4360
9969 4414
www.plastivel.com.br
BR 277 KM 596
Cascavel - Paraná

ESPETINHOS ASSADOS DE LINGUIÇA DE FRANGO DEFUMADA COPACOL

INGREDIENTES
- 3 espetinhos de madeira
- 3 unidades de Linguiça de Frango Defumada Copacol
- 120 g de tomate sem semente
- 90 g de cebola
- 90 g de pimentão amarelo
- 90 g de pimentão vermelho

MODO DE PREPARO
Corte as linguiças em cinco pedaços iguais cada. Corte os legumes em tiras largas do mesmo tamanho que as linguiças. Monte os espetinhos variando os ingredientes. Asse em forno a 230 °C até dourar. Sirva com farofa e um molho de pimenta.

CARNE ENSOPADA COM LEGUMES

INGREDIENTES
- 1/2 kg de acém cortado em cubos
- ½ xícara (chá) de farinha de trigo
- colher (sopa) de óleo
- 1 xícara (chá) de toucinho defumado (bacon) picado
- 1 cebola picada
- 2 dentes de alho picados
- 1 xícara (chá) de vinho tinto
- 2 folhas de louro
- 1 xícara (chá) de molho de tomate
- 1/2 xícara (chá) de água
- Sal e pimenta a gosto
- 2 cenouras grandes, sem casca, em cubos
- 2 chuchus, sem casca, em cubos
- 1/2 xícara (chá) de vagem picada
- 1/2 xícara (chá) de cheiro-verde picado

MODO DE PREPARO
Em uma tigela, polvilhe a carne com a farinha. Reserve. Em uma panela de pressão, ponha o óleo e o bacon. Leve ao fogo, mexendo até dourar. Junte a carne, a cebola e o alho. Refogue rapidamente em fogo alto. Adicione o vinho e o louro e deixe ferver. Ponha o molho e a água. Tempere com o sal e a pimenta. Tampe a panela e deixe ferver. Abaixe o fogo e cozinhe por 25 minutos. Ao sair a pressão, abra e junte os legumes. Feche e cozinhe por mais cinco minutos. Após liberar a pressão, abra a panela e transfira para uma travessa. Polvilhe com o cheiro-verde e sirva.

PAVÊ DE FRUTAS VERMELHAS

INGREDIENTES
- 3 xícaras (chá) de leite
- 1 1/2 vidro de leite de coco
- 3/4 de xícara (chá) de açúcar
- 5 colheres (sopa) de amido de milho
- 300 g de rosquinhas de coco

Para a calda
- 1 pacote de frutas vermelhas congeladas
- 1/2 xícara (chá) de açúcar
- 1 pauzinho de canela
- 1 colher (sopa) de suco de limão
- 1/2 colher (sopa) de fécula de batata
- 3 colheres (sopa) de água

MODO DE PREPARO
Leve ao fogo os dois tipos de leite, o açúcar e o amido. Mexa até engrossar. Num refratário, monte o pavê alternando o creme e as rosquinhas (termine com o creme). Ao esfriar, leve à geladeira. **Prepare a calda:** descongele as frutas sobre uma peneira. Coloque o líquido das frutas numa panela (meça e, se não der uma xícara de chá, complete com água). Junte o açúcar, a canela, o suco, a fécula e a água. Leve ao fogo, mexendo até dissolver e engrossar. Adicione as frutas e ferva por mais dois minutos. Ao esfriar, cubra o pavê e sirva.

OMELETE À ESPANHOLA

INGREDIENTES
- 2 ovos
- 1 tomate picado sem pele e sementes
- 1/2 pimentão verde picado
- 1 xíc. (chá) de queijo branco em cubos
- 1 clara
- Sal e salsa a gosto
- 100 g de peito de peru picado
- 1 col. (café) de fermento em pó
- 1/2 cebola ralada

MODO DE PREPARO
Bata os ovos e a clara com um garfo. Tempere com o sal e a salsa. Acrescente o fermento, o tomate, o pimentão, o queijo e o peito de peru e reserve. Numa frigideira antiaderente untada com um fio de óleo, refogue a cebola e junte a mistura. Deixe dourar dos dois lados. Se preferir a omelete assada, despeje a mistura numa assadeira ligeiramente untada e leve ao forno médio até dourar. Sirva em seguida.

horóscopo

ÁRIES
Pode haver uma dificuldade maior na comunicação e nas questões do cotidiano. Há decisões financeiras, mas é preciso que avalie tudo com muita cautela.

TOURO
No terreno financeiro é necessário pensar muito antes de tomar uma decisão. Pode evitar problemas se priorizar a reflexão e a reconsideração do que lhe é importante.

GÊMEOS
Hoje é um dia positivo em meio a um período que tem sido muito desafiador. É um momento interessante para decisões de acordos e para ter conversas estimulantes.

CÂNCER
Um belo momento para você entender a origem de seu comportamento emocional. É um momento que prioriza o autoconhecimento, a retirada de cena, pesquisas e estudos.

LEÃO
Um dia que pode trazer notícias e acordos interessantes aos leoninos. A sua capacidade de expressão está estimulada neste momento. É um dia muito favorável aos contatos.

VIRGEM
Um dia favorável ao trabalho. Poderá ser o melhor dia da semana em que você será beneficiado por meio dos relacionamentos. Confie em seus talentos e aprimore conhecimentos na esfera profissional.

LIBRA
A flexibilização dos pensamentos e das atitudes é proveitosa aos librianos. É um dia muito favorável para o contato com pessoas distantes.

ESCORPIÃO
É hora de rever a forma como você lida com as negociações e emoções. É uma fase que terapias e apoio psicológico podem ser muito importantes para você.

SAGITÁRIO
Hoje a energia é favorável em suas parcerias e relações, sagitariano. Poderá haver a decisão de acordos em situações que estavam sendo delicadas.

CAPRICÓRNIO
Momento muito importante para as questões que envolvem trabalho e saúde. É hora de haver um equilíbrio maior entre o tempo concedido ao trabalho e ao descanso.

AQUÁRIO
Um dia muito favorável na vida amorosa dos aquarianos. Há uma disposição maior ao diálogo e à expressão de sentimentos. Ouvir o que as pessoas têm a lhe dizer é muito importante para o seu crescimento.

PEIXES
Um dia em que pode chegar em acordo com questões que anteriormente eram contraditórias. É hora de se centrar mais e de ouvir a sua voz interior.

SALMO DO DIA

É bom louvar ao Senhor e cantar salmos ao vosso nome, ó Altíssimo; proclamar, de manhã, a vossa misericórdia, e, durante a noite, a vossa fidelidade, com a harpa de dez cordas e com a lira, com cânticos ao som da cítara, pois vós me alegrais, Senhor, com vossos feitos; exulto com as obras de vossas mãos. Senhor, estupendas são as vossas obras! E quão profundos os vossos desígnios! Não compreende estas coisas o insensato, nem as percebe o néscio.
SALMO 91; VERS. 2 A 7

Rotax já tem 123 inscritos

O Campeonato Sul-Americano com motores Rotax está movimentando o kartismo brasileiro. A primeira edição do torneio em solo brasileiro já conta com 123 inscritos e será disputada de 1º a 5 de julho no Kartódromo Internacional de Santa Catarina, em Florianópolis. O Brasil tem 77 inscritos, Argentina 25, Colômbia 8, Chile 5, Paraguai 4, Peru 2 e Estados Unidos e Bélgica um cada. As inscrições seguem abertas no site www.irmcsouthamerican.com.

MOTO 1000 GP
CASCAVEL - 2ª ETAPA
31 de MAIO
Autódromo Zilmar Beux a partir das 9h - Cascavel/PR
Pontos de venda: www.moto1000gp.com.br

Cascavel será palco de duelo entre brasileiros e estrangeiros

Único palco do Moto 1000 GP que proporciona médias de velocidade superiores aos 170 km/h, o Autódromo Internacional Zilmar Beux voltará a receber os principais pilotos do País nesta semana, para treinos e corridas da 2ª etapa do Campeonato Brasileiro de Motovelocidade. O GP Cascavel será realizado domingo e irá confrontar mais de 80 pilotos do Brasil e do exterior nas quatro categorias em disputa.

A programação prevê a disputa de quatro corridas, nas categorias GP 1000, GP 600, GP Light e GPR 250. As disputas englobam sete marcas de motocicletas, atendendo a um dos propósitos principais do Brasileiro: a equiparação técnica entre BMW, Ducati, Honda, Kawasaki, Suzuki, Triumph e Yamaha. Todas as marcas representadas na pista no GP Petrobras, disputado em Curitiba no dia 3 deste mês, levaram seus pilotos ao pódio.

O público cascavelense, sempre um dos mais participativos e atuantes do calendário do Moto 1000 GP, terá entre as atrações a disputa entre pilotos brasileiros e estrangeiros consagrados, sobretudo na GP 1000 – a 1ª etapa terminou com pilotos de cinco diferentes nacionalidades nas cinco primeiras posições da principal categoria do campeonato. As quatro categorias são lideradas por pilotos de três marcas diferentes.

A programação começará amanhã, com a realização dos treinos livres.

SÉRGIO SANDERSON

Alex Barros, piloto de maior sucesso do Brasil no motociclismo mundial, transmite seus conhecimentos a uma nova geração de pilotos

Goiânia

Thiago Klein e Odair dos Santos, da equipe Paraguai Racing, e Anderson Portes, da equipe Eurotec/Chapeação Farol Verde, são os pilotos do Metropolitano de Marcas de Cascavel que já confirmaram participação na 3ª etapa da Copa Centro-Oeste de Marcas, a ser disputada no dia 7 de junho, em Goiânia.

Daniel Kaefer

O cascavelense Daniel Kaefer inicia amanhã sua participação na 3ª etapa do Brasileiro de Marcas, a ser disputada em Curitiba. Ele compete pela equipe Toyota RZ e seu foco é a recuperação. "Tive alguns percalços nas últimas provas do Velopark e o resultado nas duas provas em Curitiba serão vitais para nossos planos, então é lutar pelo topo do pódio nas duas corridas. Minha meta é largar entre os primeiros. o que ajuda muito para obter um bom resultado", comenta Kaefer. A prova um será disputada amanhã, com largada às 16h, e a segunda no domingo, com largada às 10h.

Baú e Kostin

A dupla formada pelos curitibanos Roberto Baú e Rodrigo Kostin (Polonassi 3D/MKI/Unilance) venceu a 3ª etapa do Campeonato Metropolitano de Marcas de Curitiba e 1ª etapa do Paranaense de Velocidade no Asfalto 2015, disputadas no fim de semana, no Autódromo Ayrton Senna, em Londrina. Pilotando o Gol nº 95 preparado pela equipe RB Competições, Baú e Kostin venceram as duas provas realizadas, abrindo boa vantagem sobre os demais competidores.

Luana confirma presença na final do Campeonato Sul-Brasileiro

A cascavelense Luana Chaves confirmou presença na final do Campeonato Sul-Brasileiro de Kart, a ser disputada no dia 20 de junho no Kartódromo do Velopark, em Nova Santa Rita, no Rio Grande do Sul. Ela está inscrita na categoria Júnior Menor e chega à decisão com chances de conquistar o título.

Luana ocupa a quarta colocação na classificação do campeonato com 30 pontos, ao passo que o líder é o catarinense Stefano Marins, com 44. Luana treinou no circuito gaúcho há duas semanas e está confiante em um bom resultado.

MARIO FERREIRA

Luana Chaves ocupa a quarta colocação na classificação da categoria Júnior Menor

CLASSIFICAÇÃO DA JÚNIOR MENOR

Pos.	Piloto	Estado	Pontos
1°)	Stefano Marins	SC	44
2°)	José Muggiati Neto	PR	42
3°)	João Rodrigues	PR	33
4°)	Luana Chaves	PR	30
5°)	Mateus da Silva	PR	27
6°)	Renan dos Santos	PR	26
7°)	Pedro Selmer	SC	5

ATLAS ferro velho
Comércio de sucatas, eixos, tubos, chapas, cantoneiras, nylon, bronze, etc.
BR 277 - KM 591
F: (45) 3224 - 3255

Chelog
OPERADORA LOGÍSTICA

MJS Telecom
vivo 4G
(45) 3304-9004

MECÂNICA
PEDRO LECHETA
REI DA REGULAGEM
INJEÇÃO E CARBURADOR
Fones (45) 3223-8021 3038-8022
Rua Barão do Cerro Azul, 654
Cascavel/PR

COMPOSTO DE ERVA MATE
FOLHA VERDE
Fone: (45) 3224-3435
melmate@uol.com.br

SAINT HONORÉ
QUEIJO COLONIAL

Venha correr em uma pista de verdade
LAGO KART OUTDOOR
Reservas: (45) 9813-6612
reservas@lagokartoutdoor.com.br
Kartódromo de Cascavel - PR

RADIADORES FÓRMULA 1
Faça já a sua revisão de férias!
(45) 3037-7080
Av. Rocha Pombo, 1382 - Nova York - Cascavel / PR

Grêmio encaminha retorno de atacante

O Grêmio está decidido sobre o que fazer com dois jogadores que retornam de empréstimo no próximo mês. Um fica, outro não. Fernandinho, atacante cedido ao Hellas Verona, será reintegrado. Já Maxi Rodríguez, meia que defendia o Universidad de Chile, terá o empréstimo estendido. Além disso, outros três jogadores serão contratados.

Bellucci é eliminado na segunda rodada

Não deu para o paulista Thomaz Bellucci em Roland Garros. Vindo de seis vitórias seguidas e do título em Genebra, ele parou diante do japonês Kei Nishikori, atual número 5 do mundo, que venceu a partida de ontem por 3 sets a 0, ontem, com parciais de 7/5, 6/4 e 6/4, depois de 2h22 de confronto.

Segunda Divisão

Toledo inicia preparativos para reverter desvantagem

Toledo - A equipe do Toledo Futebol realiza preparação desde terça-feira para o jogo do próximo domingo em Paranavaí, contra o time da casa, pelo segundo confronto da fase semifinal da Segunda Divisão do Campeonato Paranaense de Futebol.

O Toledo precisa uma vitória simples para forçar os pênaltis ou vencer por dois gols ou mais para conquistar a vaga à final da competição e, com isso, o direito de retornar à Primeira Divisão em 2016. O Paranavaí, após a vitória fora de casa por 2 a 1, tem a vantagem do empate.

Para este jogo decisivo o técnico Rodrigo Cascca não poderá contar com o zagueiro Junior Maceió, suspenso pelo terceiro amarelo. Os outros zagueiros, Lucas e Dipão, ambos lesionados, também são desfalques certos. O meia Tácio segue em recuperação no CT do clube.

Na outra semifinal, o jogo de volta está marcado para Sertanópolis, no Estádio Éxaro Menk, às 15h30 de domingo. No primeiro jogo, em Arapongas, Grêmio Araponguense e PSTC empataram pelo placar de 0 a 0.

SUB-19

A Federação Paranaense de Futebol alterou a data do jogo do Toledo contra o Francisco Beltrão pela segunda rodada do Campeonato Paranaense de Futebol Sub-19. O confronto no Estádio Anilado, no Sudoeste do Estado. será neste sábado, às 15h. O Toledo estreou no campeonato com vitória por 2 a 0 diante do Batel. Já o Francisco Beltrão foi derrotado pelo FC Cascavel pelo mesmo placar. O técnico da equipe toledana, Zé Maria, deve contar com todo o elenco para este jogo.

Paranaense de GR ocorre neste fim de semana

Toledo – Está marcado para sexta-feira e sábado o Campeonato Paranaense de Ginástica Rítmica, categoria Adulto, que irá acontecer em Toledo. O evento será no Ginásio do Sesi, centro de treinamento da equipe de rendimento da Sadia, e terá entrada franca. As disputas começam às 15h de sexta-feira, mas a quadra estará liberada para treinos já no período da manhã. As finais estão programadas para sábado pela manhã.

Ao todo nove atletas participam da competição, sendo oito de Toledo e uma de Cascavel. Da equipe da Sadia estão confirmadas as ginastas Simone Luiz, Giovana Oliveira, Bruna Morais, Kaoanna Teixeira, Marine Vieira, Rayane Amorim, Gabriela Griss e Manoella Sorrentino. Do Tuiuti Esporte Clube, de Cascavel, está inscrita a atleta Mayara Machado.

Conforme a professora Adelina Magedanz Dalazem, a categoria Adulto é uma das mais difíceis e conta com número restrito de atletas. "As ginastas estão em uma fase que precisam conciliar os estudos na universidade e por isso fica cada vez mais difícil. Muitas acabam desistindo. Ainda assim, em Toledo a equipe continua forte e com um número expressivo de atletas", comemora.

Para as ginastas da Sadia a competição servirá de preparação para o campeonato nacional, no próximo mês, além de pré-seletiva, uma vez que o número de vagas é limitado. Toda a equipe está bem preparada e a expectativa é de que realize uma excelente competição em casa.

DIVULGAÇÃO

Ginastas de Toledo têm boas expectativas para a competição

UTFPR – Universidade Tecnológica Federal do Paraná

Ministério da Educação

GOVERNO FEDERAL BRASIL PÁTRIA EDUCADORA

COMISSÃO PERMANENTE DE CONCURSO PÚBLICO

EDITAL 024/2015 CPCP - SH – ABERTURA

Concurso Público para Professor do Magistério Superior
Câmpus Santa Helena

REQUISITO: **DOUTORADO**

Área/ Subárea	VG	PDE	CH	T	Requisitos
Computação/Inteligência Artificial	1	6	DE	M/T/N	Graduação na área de Computação, com Doutorado.
Computação/Computação Gráfica, Realidade Virtual e Reconhecimento de Padrões	1	6	DE	M/T/N	Graduação na área de Computação, com Doutorado.
Computação/Computação Móvel e Jogos	1	6	DE	M/T/N	Graduação na área de Computação, com Doutorado.
Ciências Biológicas/Ecologia	1	6	DE	M/T/N	Graduação em Ciências Biológicas, com Doutorado em Ecologia ou em áreas afins, com tese na área de Ecologia.
Ciências Biológicas/Microbiologia e Parasitologia	1	6	DE	M/T/N	Graduação em Ciências Biológicas, com Doutorado em Microbiologia ou em Biotecnologia ou em áreas afins, com tese na área de microrganismos.
Ciências Biológicas/Zoologia de Vertebrados	1	6	DE	M/T/N	Graduação em Ciências Biológicas, com Doutorado em Zoologia ou em áreas afins, com tese na área de Vertebrados.
Ciências Biológicas/Ensino de Ciências e Biologia	1	6	DE	M/T/N	Graduação em Ciências Biológicas, com Doutorado em Educação ou em Ensino de Ciências ou em áreas afins, com tese na área de Ensino de Ciências e/ou Biologia.

TAXA DE INSCRIÇÃO: R$ 216,00

Legenda:
VG – nº de vagas
PDE – quantidade de candidatos a serem classificados para a Prova de Desempenho de Ensino e Prova de Produção Intelectual, quando couber.
CH – carga horária (em horas-aula semanais)
T: turno (M: manhã; T: tarde; N: noite)
DE[1]: Dedicação Exclusiva

[1] O regime de Dedicação Exclusiva impede o exercício de outra atividade remunerada, pública ou privada.

TABELA DE REMUNERAÇÃO APLICÁVEL À CARREIRA DO MAGISTÉRIO SUPERIOR

Titulação	Dedicação Exclusiva (1)		
	Vencimento	Retribuição por Titulação	Total
Doutorado	R$ 4.014,00	R$ 4.625,50	R$ 8.639,50

panorama esportivo

Operário

Sete novos atletas chegaram em Vila Oficinas para compor o elenco do Operário Ferroviário Esporte Clube para a Série D do Campeonato Brasileiro. Eles foram apresentados em coletiva de imprensa no Estádio Germano Krüger e são os seguintes: Richard (goleiro), Alemão (zagueiro/lateral), Marcelo Xavier (zagueiro), Jé (volante), Lúcio Flávio (atacante), Luquinhas (atacante) e Gilvan (atacante). Durante a semana, novos reforços devem chegar ao clube.

Luis Suárez

O atacante Luis Suárez voltou a treinar com seus colegas de Barcelona, o que dá a entender que poderá participar da final da Copa do Rei no sábado, contra o Atlético de Bilbao, depois de duas semanas afastado por conta de uma lesão. O uruguaio se machucou na partida de volta da semifinal da Liga dos Campeões contra o Bayern de Munique e perdeu os dois últimos jogos do Barça no Campeonato Espanhol, incluindo a vitória de 1 a 0 sobre o Atlético de Madri, quando o time conquistou seu quinto título da liga em sete anos.

Maikon Leite

Na manhã de ontem o elenco do Sport voltou a trabalhar no CT José de Andrade Médicis depois de dois dias de folga. A principal atração foi a presença do atacante Maikon Leite, que acertou com o time pernambucano na última semana e ainda não foi apresentado oficialmente à imprensa. O clube espera que o ex-palmeirense já esteja no Boletim Informativo Diário da CBF até amanhã, pois assim poderá estrear pelo Leão no jogo de domingo, às 11h, contra o Santos, na Vila Belmiro.

Carlo Ancelotti

Demitido pelo Real Madrid depois de uma temporada sem títulos, Carlo Ancelotti recebeu proposta para comandar o Liverpool e pode desistir da decisão de tirar um ano sabático, disseram fontes próximas ao treinador italiano à Agência Efe Ancelotti. Ancelotti, que continua vivendo em Madri, visitou em duas oportunidades o centro de treinamento da equipe espanhola para se despedir dos funcionários do clube nos últimos dias e chegou a anunciar, antes mesmo da demissão, que tiraria "férias" do futebol caso não seguisse no Real Madrid.

Operação do FBI

Marin pode pegar até 20 anos de prisão

São Paulo - José Maria Marin e outros seis dirigentes podem pegar 20 anos de prisão em virtude de irregularidades em contratos comerciais de torneios nas Américas do Sul e Central. A informação é do Departamento de Justiça dos Estados Unidos. Ao todo, 14 réus são acusados de corrupção, extorsão e lavagem de dinheiro.

"Eles [os sete detidos] podem pegar 20 anos de prisão, mas a sentença depende de cada um. Cada caso é um caso", reforça a procuradora-geral da Justiça dos EUA, Loretta Lynch.

O ex-presidente da CBF, de 83 anos, está em Zurique e a Justiça suíça informou que ele e os demais detidos serão extraditados para os Estados Unidos, base da investigação coordenada pelo FBI. Caso Marin se oponha à extradição, será aberto um requerimento em que ele terá de permanecer por pelo menos 40 dias na Suíça.

A Fifa anunciou ontem mesmo o banimento temporário de 11 envolvidos na investigação da Justiça dos Estados Unidos. A investigação aponta suborno de US$ 150 milhões (equivalente hoje a mais de R$ 450 milhões) em questões ligadas à transmissão de jogos e direitos de marketing do futebol na América do Sul e no EUA. O esquema fraudulento existe desde a década de 90, ainda segundo a investigação.

DIVULGAÇÃO

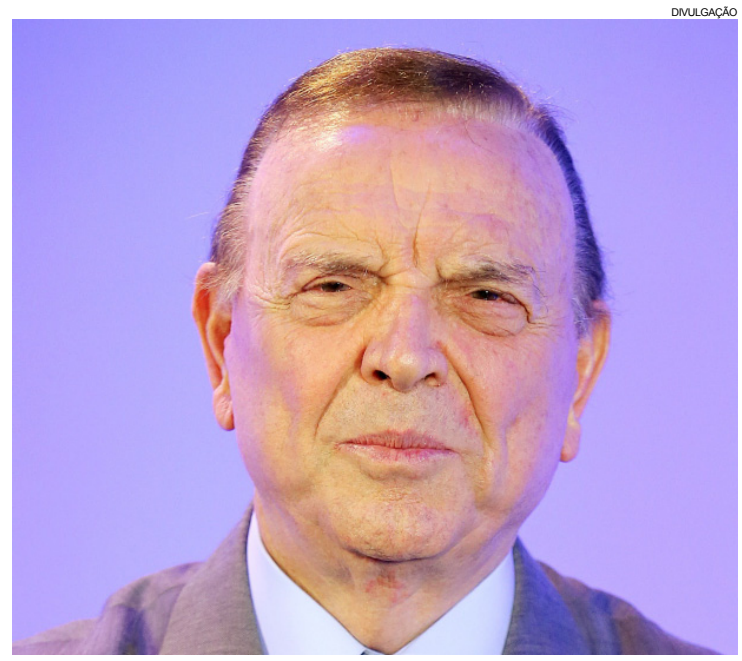

Marin está entre os detidos devido a suposto esquema de corrupção

COMPETIÇÕES NACIONAIS

A Traffic, do empresário brasileiro J Hawilla, é apontada pela investigação como um dos principais canais de desvio de recursos e pagamento de propinas. A empresa é detentora dos direitos de transmissão da Copa do Brasil, Libertadores e Copa América. J Hawilla se comprometeu com a Justiça norte-americana a devolver US$ 150 milhões. Segundo o jornal O Estado de S. Paulo, Marin recebeu R$ 2 milhões em propinas em cada edição da Copa do Brasil. O suborno tinha como intuito facilitar os direitos comerciais do torneio.

PLACAR DE ONTEM

COPA DO BRASIL

Coritiba	2x1	Ponte Preta
Goiás	3x1	Ituano
Palmeiras	0x0	ASA
Flamengo	1x1	Náutico

LIBERTADORES

Internacional	2x0	Ind. Santa Fe
Cruzeiro	0x3	River Plate

JOGAM HOJE

LIBERTADORES

21h — Racing Club x Guaraní

ALEMÃO

12h — Hamburgo x Karlsruher

SUÍÇO | Bancários voltam a campo hoje

MÁRIO SLUZALA

A quarta rodada da segunda fase do Campeonato Bancário de Futebol Suíço inicia hoje, às 20h, com o jogo entre Caixa x NA Silvicultura Zincomax. A rodada será complementada no sábado com os seguintes jogos: às 15h15, Banco do Brasil x Bradesco Seguros: às 16h15, Sicredi x Santander, e às 17h15, Flex Multicar/Amigos x Ki-Barato/Capital Confecções. A terceira rodada foi disputada no último sábado e teve os seguintes resultados: Santander 8x0 Banco do Brasil, Sicredi 2x1 AN Silvicultura Zincomax, Bradesco Seguros 2x1 Flex Multicar/Amigos e Ki-Barato/Capital Confecções 3x1 Caixa. A equipe do Santander (foto) lidera o campeonato com nove pontos, seguida de Ki-Barato/Capital Confecções e Sicredi, ambos com sete pontos, e Bradesco, com seis.

Flamengo acerta com o técnico Cristóvão Borges

Rio de Janeiro - O Flamengo agiu rápido após demitir Vanderlei Luxemburgo e fechou compromisso até o fim de 2015 com Cristóvão Borges, que conduzirá a equipe no restante do Campeonato Brasileiro. O rubro-negro confirmou a contratação do novo comandante no começo da tarde de ontem. Chegam também ao clube o preparador físico Rodrigo Poletto e o auxiliar técnico Cassiano de Jesus.

O treinador foi escolhido após várias reuniões da diretoria, que chegou a um acordo sobre o nome e ofereceu o cargo vago. Com passagens por Vasco e Fluminense, Cristóvão ganha oportunidade em mais um time carioca.

Cotado pelo Grêmio - que fechou com Roger Machado - Cristóvão foi o primeiro nome lembrado pelo Flamengo após a demissão de Vanderlei Luxemburgo. Esta é a segunda vez que ele irá trabalha na Gávea, já que participou da comissão técnica de Ricardo Gomes em 2004 como auxiliar técnico.

Oswaldo de Oliveira foi outro nome cogitado no rubro-negro, mas o clube preferiu não esperar o desenrolar de sua situação com o Palmeiras. A diretoria comandada pelo presidente Eduardo Bandeira de Mello queria dar uma resposta rápida para que o clube não ficasse sem comando nas próximas rodadas do Brasileirão.

Com um empate e duas derrotas nas três primeiras partidas da competição, o time da Gávea tem o pior começo na história dos pontos corridos.

Corinthians encerra contrato com Guerrero

São Paulo - *Autor de um dos gols mais importantes da história do clube, o atacante Paolo Guerrero não poderá se despedir do Corinthians no próximo domingo, contra o Palmeiras, em Itaquera. O contrato dele foi encerrado ontem pela diretoria.*

Depois de um alerta de torcedores organizados, que indicaram um possível clima ruim no clássico, o clube entendeu que seria prudente não seguir com o peruano, que não jogará contra o Palmeiras. A medida não era da vontade de Tite, que pretendia contar com o centroavante ao menos nesse clássico.

O vínculo entre clube e jogador se encerraria no próximo dia 15 de julho, mas ele embarcará para a Copa América nos próximos dias. O peruano possui acerto para defender o Flamengo no segundo semestre.

Vale lembrar que Guerrero chegou a declarar recentemente que jamais atuaria por outro clube brasileiro, mas mudou de discurso no domingo passado. Questionado por repórteres, ele declarou que não jogaria por um rival paulista, o que reforçou a ideia de que jogará no Flamengo.

Diante desse cenário, Tite deve escalar Danilo como jogador de referência, um expediente já utilizado com sucesso no início da temporada.

PREVISÃO DO TEMPO

CASCAVEL

Quinta 27/05/2015 — Nebulosidade variável

Sexta 28/05/2015 — Poucas nuvens

Sábado 29/05/2015 — Poucas nuvens

CRESCENTE	CHEIA	MINGUANTE	NOVA
24/06-08h02	02/06-13h18	09/06-12h41	16/06-11h05

Loterias CAIXA

NOSSOS RESULTADOS SÃO INFORMATIVOS E NÃO SUBSTITUEM OS RESULTADOS OFICIAIS.

FEDERAL concurso 4974

1º prêmio	60.652
2º prêmio	36.941
3º prêmio	48.568
4º prêmio	66.257
5º prêmio	27.012

QUINA concurso 3798
14 27 30 31 68

MEGASENA concurso 1708
17 29 32 38 45 50

DUPLA SENA concurso 1388
1º sorteio: 07 14 19 32 44 45
2º sorteio: 09 19 21 24 35 45

LOTOFÁCIL concurso 1214
01 02 03 04 05 07 08 09 13 14 18 19 20 21 23

LOTOMANIA concurso 1558
04 14 15 21 25 28 29 31 49 53 55 56 62 67 70 71 80 83 85 92

TIMEMANIA concurso 730
10 16 19 42 54 69 74

TIME DO ♥ UNIÃO BARBARENSE/SP

Brasília

Marcha decepciona e frustra prefeitos

Cascavel - Prefeitos da região Oeste do Paraná que participaram da 18ª Marcha a Brasília retornaram a suas bases ontem, alguns decepcionados com o evento e outros esperançosos. Para alguns deles, a ausência da presidente Dilma Rousseff e a falta de discussão sobre temas fundamentais aos municípios fez com que as expectativas em torno da marcha se tornassem frustradas.

Para o prefeito de Tupãssi, José Carlos "Cal" Mariussi, com a queda na arrecadação e a crise enfrentada pelas prefeituras, torna-se necessário discutir a redivisão de recursos para que as cidades não sejam prejudicadas. "Estou decepcionado pelo fato de o resultado ter sido tão pífio. Não se discutiu reforma política e pacto federativo. Mas parte da culpa é nossa, dos próprios prefeitos. Quando os professores e os integrantes do MST não estiveram contentes, eles foram às ruas, protestaram e o resultado surgiu. Já os prefeitos não demonstraram essa mesma disposição em reclamar e mostrar seu descontentamento. Faltou ousadia e coragem, mostrar a nossa revolta com um governo que não libera recursos para obras já iniciadas, que diminui repasses fundamentais como o FPM e não enxerga a importância das cidades no contexto do desenvolvimento brasileiro".

Para Silvio Santana, prefeito de Lindoeste, a ausência de Dilma foi uma demonstração do descaso com que o governo trata os prefeitos. "Eles (o governo) não apresentaram nenhuma proposta. Estou preocupado com o cenário, especialmente com os restos a pagar, já que o governo não vai reparar nenhum compromisso este ano".

Para o prefeito de Santa Tereza do Oeste e presidente da Amop, Amarildo Rigolin, de todas as marchas realizadas até hoje, essa foi das mais frias. "Os prefeitos não foram valorizados, foi vergonhoso, uma completa falta de responsabilidade", declara.

Visão diferente tem o prefeito Adalgiso Cândido de Souza, o Jasko, de Santa Lúcia. "No primeiro dia, não senti firmeza. No segundo, foi interessante, os deputados abraçaram as causas dos prefeitos. Essa foi a marcha com o maior numero de prefeitos. Estou otimista e acredito que o País tem rumo", disse.

Já o prefeito de Capitão Leônidas Marques, Ivar Barea, mostra-se confiante. "A presença dos presidentes das duas casas legislativas, Eduardo Cunha, da Câmara Federal, e Renan Calheiros, do Senado, mostra a força da Marcha dos Prefeitos. que marcaram presença em número recorde. Esperamos que a pauta municipalista seja de fato votada conforme compromisso de ambos", disse.

DIVULGAÇÃO

A 18ª Marcha a Brasília não agradou à maioria dos prefeitos do Oeste do Paraná que participaram da mobilização

Senado aprova MP que muda pensão por morte e aposentadoria

Brasília - O Senado aprovou ontem à noite a medida provisória 664, que restringe o acesso ao pagamento da pensão por morte. Como o texto já havia sido aprovado pela Câmara, segue agora para sanção da presidente Dilma Rousseff.

A MP faz parte do pacote de ajuste fiscal do governo federal e é a segunda aprovada pelos senadores. Na terça, os parlamentares aprovaram a MP 665, que altera regras para o acesso ao seguro-desemprego, ao abono salarial e ao seguro-defeso.

Pelo texto aprovado, os cônjuges só poderão requerer pensão por morte do companheiro se o tempo de união estável ou casamento for de mais de dois anos e o segurado tiver contribuído para o INSS por, no mínimo, um ano e meio.

Antes, não era exigido tempo mínimo de contribuição para que os dependentes tivessem direito ao benefício, mas era necessário que, na data da morte, o segurado estivesse contribuindo para a Previdência Social.

0O texto original enviado pelo governo previa, para a concessão do benefício, dois anos de união e dois anos de contribuição.

O Senado também confirmou a alteração feita na Câmara que institui que o benefício pago pela Previdência Social aos pensionistas continuará sendo o valor da aposentadoria que o segurado recebia ou teria direito a receber se estivesse aposentado por invalidez na data da morte. O governo havia previsto no texto original a redução do benefício pela metade.

De acordo com a MP, a tabela de duração das pensões aos cônjuges, fixando como base a idade, e não a expectativa de vida dos pensionistas, fica da seguinte forma:

- 3 anos de pensão para cônjuges com menos de 21 anos de idade
- 6 anos de pensão para cônjuge com idade entre 21 e 26 anos
- 10 anos de pensão para cônjuge com idade e entre 27 e 29 anos
- 15 anos de pensão para cônjuge com idade entre 30 e 40 anos
- 20 anos de pensão para cônjuge entre 41 e 43 anos
- Pensão vitalícia para cônjuge com mais de 44 anos

Além disso, quando o tempo de casamento ou de contribuição forem inferiores ao necessário para se ter o benefício, o cônjuge terá ainda assim direito a uma pensão, mas somente durante quatro meses. O texto original não previa a concessão desse benefício temporário.

FATOR PREVIDENCIÁRIO

Na Câmara, a MP 664 foi alvo de intensos debates e havia recebido uma emenda que altera o fator previdenciário. Ontem, o Senado confirmou a mudança, o que contraria os interesses do governo.

Atualmente o fator reduz o valor do benefício de quem se aposenta por tempo de contribuição antes de atingir 65 anos (nos casos de homens) ou 60 (mulheres). O tempo mínimo de contribuição para aposentadoria é de 35 anos para homens e de 30 para mulheres.

A proposta aprovada no último dia 13 na Câmara e confirmada pelos senadores ontem institui a fórmula conhecida como 85/95, na qual o trabalhador se aposenta com proventos integrais se a soma da idade e do tempo de contribuição resultar 85 (mulheres) ou 95 (homens).

Classificados

anuncio@oparana.com.br

CHEVROLET

MONTANA CONQUEST 09

1.4 flex, preta, completa + capota, protetor de caçamba, engate, toca CD, pneus novos. R$ 22.000. Só vendo. F: (45) 9966-6699. CI-157896.

CITROËN

C-4 PALLAS 2008

Excluvise, cinza, completo, R$ 28.000. Só vendo. F: (45) 9966-6699. CI-157897.

FIAT

PALIO FIRE ECONOMY

2012, prata, ar, direção, 50.000km. R$ 24.000. F: (45) 9974-4415. CI-158676.

SIENA 1.4 ELX

Vermelho, completissímo, 2006. R$ 18.500. F: (45) 9842-7855 CI-158711.

Ford

EDGE LIMITED 11/12

Cinza, AWD, completo, c/ teto solar, 40.000KM, único dono. R$ 120.000. F: (45) 3223-8722 Stella 9971-1504 Sinara. CI-158183.

RANGER XLT 11/12

Prata, completa. R$ 68.000. Só vendo. F: (45) 9966-6699. CI-157898.

PEUGEOT

207 1.4 FLEX

2012, baixa km, carro novinho. F: (45) 3242-1855/ 9970-1211. CI-158365.

RENAULT

DUSTER 2.0 2012

Dynamic, 2º dono, c/ 50.000km, prata, bancos em couro. F: (45) 9984-9776. CI-158682.

TROCO SCENIC

2006, flex, por carro de maior valor. F: (45) 9105-2161. CI-158675.

Volkswagen

POLO SEDAN

Prata, 2007, placa A. R$ 26.000. F: (45) 9919-5006 CI-158716.

VENDO APARTAMENTO

2 qtos., Country, Construtora Krum. R$ 60.000 de entrada e mais parcelas de R$ 700,00. Aceita-se veículo de até R$ 30.000. F:(45) 9919-5006 CI-158717.

Moto

SUZUKI EN 125 YES

2009, revisada, R$ 3.350. F: (45) 9966-6699. CI-155805.

Apartamentos

APART. ED. MILÃO

No centro, mobiliado, 2º andar, c/ 106,2m², 2 quartos, 1 vaga de garag., sacada. R$ 280.000. Creci J- 4114. F: (45) 9972-0172/ 9972-0213. CI-154582.

APARTAMENTO

Ed. San marino, Pernambuco com Presidente Bernardes, semi-mobiliado, 120m², 1 suíte, 2 qtos., sala, coz., gar., R$ 340.000. F: (45) 9800 4477. CI-158441.

ED. ALTO DA FAG

Rua João Kuloski, c/ 47m², 01 suíte, sala de estar, coz., lavanderia, c/ garagem. R$ 140.000. CRECI J4114. F: (45) 9972-0172/ 9972-0213. CI-154578.

ED. PLÁCIDO MASCARELLO

No centro, rua Olavo Bilac, c/ 140m², 3º andar, suíte, 2 qtos, sala de estar/ jantar, coz., 1 vaga garg. R$ 330.000. F: (45) 9972-0213/ 9972-0172. Creci J4114. CI-154581.

GALERIA PASCHOAL

Alugo apartamentos e kitinetes, no calçadão da Av. Brasil, melhor preço da cidade, sem fiador, direto com o proprietário. Não cobramos Iptu/ lixo. F: (45) 3223-1913. CI-158296.

LANÇAMENTO IMÓVEL

NA PLANTA, Ed. Salvador Dali no Country, c/ suíte, 2 quartos, bwc, sala de estar, sala de jantar, sacada c/ churrasqueira à gás, cozinha, lavanderia c/ sacada, a partir de R$ 245.180. Entrada + 36 parcelas, chaves, financiamento. F: (45) 9972-0172/9972-0213. Creci J4114. CI-154591.

V. MORETTI ALUGA

Apartamento no Res. Country, rua Rafael Picoli 1655, c/ 2 qtos, sala 2 ambientes, cozinha, área de serviço, 1 vaga de garagem. R$ 550. F: (45) 3322-1515 CRECI 3149 J CI-154144.

V. MORETTI ALUGA

Apart. Ed. Torre Nobre, rua Souza Naves 3525, centro, suíte c/ closet e sacada, 2 quartos, sala, cozinha, banheiro, área de serviço, depend. de empregada, 1 vaga de garagem R$ 1.000. F: (45) 3322-1515 CRECI 3149 J CI-154143.

V. MORETTI ALUGA

Apartamentos Ed. Dona Guilhermina, na Rua Erechim, 1819, Centro, 1º andar, c/ suíte, 2 quartos e demais dependências, 1 vagas de garagem R$ 1.050., e outro c/ 2 quartos, e demais dependências, 1 vaga de garagem R$ 850. F: (45) 3322-1515 CRECI 3149 J CI-154145.

V. MORETTI VENDE

OU ALUGA. Apartamento Ed. Dom Carlesso, rua 7 de Setembro 3520, centro, suíte c/ sacada, 2 qtos, sala c/ sacada, cozinha c/ armários, banheiro, área de serviço, dep. de empregada, 2 vagas de garagem. Venda R$ 400.000. Aluguel R$ 650. F: (45) 3322-1515. CRECI 3149 J. CI-154147.

VENDO APARTAMENTO

Ed. c/ 3 pavimentos, Av. Brasil, próx. Catedral, aluguel de R$ 25.000. R$ 6.500.000. F: (45) 9800-4477. CI-158437.

VENDO APARTAMENTO

Vila Medine, rua Minas Gerais, 3 suítes, 3 gar., negócio c/ segurança e flexibilidade. Tratar c/ Aldo F: (45) 9962-2562. CI-156001.

VENDO APARTAMENTO

Ed. Ana Julia, 3° andar, Rua Salgado Filho, 2009, centro, 165m², área util 105m². R$ 480.000. F:(45) 9973-3604. CI-158688.

VENDO APARTAMENTOS

Na planta, pelo valor real, (Sistema Associativo), excelentes planos de pagamento a longo prazo, podendo ser mensal, semestral ou anual. F: (45) 9801-1818 (tim) / 9107-1680 (vivo) CI-158245.

Casas

ALMEIDA IMÓVEIS

Sobrados, no Santa Cruz, próx. a Univel. F: (45) 3035-1468/ 9105-2161. Creci j4856. CI-158504.

ALUGO CASA

Parque São Paulo, próx. a Igreja Católica, 2 qtos., e demais depend., gar. para 1 carro. R$ 500. F: (45) 9925-8682/ 3037-6028. CI-158669.

ALUGO SOBRADO

Em condomínio fechado de alto padrão. R$ 7.000., mensais. Creci J- 4114. F: (45) 9972-0172/ 9972-0213. CI-154592.

CASA NO ALTO ALEGRE

Vendo ou troco por apartamento, valor a combinar. Casa c/ 200m², c/ terreno de 680m². F: (45) 9965-5941. CI-158511.

CASA NO CATARATAS

Com 159m² e terreno de 468,4m², na rua Brasilia, 2 quartos, sala de estar/jantar, cozinha, lavand., churrasqueira, 2 vagas cobertas e 1 descoberta, c/ sobra de terreno. R$ 265.000. F: (45) 9972-0213/ 9972-0172. Creci J4114. CI-154590.

CASA NOVA

Alvenaria, laje, 80m², documento p/ financiamento, sobra de lote, Quebek, Rua Argemiro Hirt 640. R$ 155.000., ac. carro, lote ou caminhão. F: (45) 9820-2289. CI-158281.

CASAS NOVAS

C/ 2 qtos., sala, coz., banheiro e garagem. R$ 140.000. Financia minha Casa minha Vida. F: (45) 3225-2540/ 9907-1757. Creci 7297. www.gersonparanhos.com.br CI-158421.

COMPRO CASA

Casa até R$ 1.000.000., próx. Hospital dos Olhos ou D'Angeles Mega store. Pode ser também, sítio, até 5 alqueires, próx. Cidade. F: (45) 9800-4477. CI-158436.

CONDOMÍNIO VILLAGIO

no Pq. São Paulo, Sobrado geminado, novo, em condomínio fechado, c/ suíte, 2 qtos., bwc, sendo que um quarto tem closet, sala de estar/ jantar, coz., lavabo e lav., garagem p/ 2 carros. R$ 330.000. F: (45) 9972-0172/ 9972-0213. Creci J-4114. CI-154585.

Konrad caminhões

Ford CAMINHÕES A gente tem estrada.

OPORTUNIDADE DE EMPREGO

KONRAD CAMINHÕES CONTRATA:

ASSISTENTE ADMINISTRATIVO

Pré-requisitos:

acima de 25 anos, experiência com foco em rotinas de Cobranças, Contas a Receber, análise de crédito.

Benefícios:

salário compatível, vale transporte, auxilio Alimentação e Plano de Saúde e Odontológico.

Interessados: enviar currículo para adm.cvel@konradparana.com.br ou entregar pessoalmente na recepção da empresa.

OPORTUNIDADE UNICA

VENDO. Sobrado em cond. fechado, no bairro Canadá, c/ suíte master, closet, garagem p/ 2 carros, totalmente mobiliado, 178m². F: (45) 3266-1334/ 9922-9190. CI-158550.

SOBRADO NO COUNTRY

152m², suíte, 2 quartos, 2 bwc social, sala estar e jantar, lavabo e churrasqueira. R$ 540.000. F: (45) 3225-2540/ 9901-6633. Creci 7297 fotos no site www.gersonparanhos.com.br CI-158420.

SOBRADO PORTO SEGURO

C/190m², suíte, + 2 qtos., escritório, 2 sacadas, gar. p/ 3 carros, e demais depend., todo em gesso e porcelanato, aquecimento solar, sobra de terreno p/ piscina. R$ 570.000. F: (45) 9978-4844/ 9108-3787. CI-158710.

V. MORETTI ALUGA

Sobrado no Recanto Tropical, rua Flamboyant 3343, 1 suíte c/ sacada, 2 qtos mobiliados, 2 salas de estar, 1 sala de jantar, 2 bwc, cozinha c/ móveis planejados, área de serviço, churrasq., 2 vagas de garagem R$ 2.000. F: (45) 3322-1515 CRECI 3149 J CI-154146.

VENDE-SE SOBRADO

260m², edícula c/ 150m², próx. Fag. R$ 750.000 ac/ apart parte pagamento. F: (45) 9800-4477. CI-158440.

VENDO CASA

Rua Pará, 230m², 15 x 45, 675 m², 1 suíte, sala, 2 qtos., coz., escritório, gar. p/3 carros, portão eletronico. R$680.000. F: (45) 9800-4477. CI-158446.

VENDO CASA

Central, recife, 387m², 19 peças, 1 suíte, 5 qtos., 5 salas, 6 bwc., gar. 5 carros, piscina, alarme. Preço: r$ 1.400.000. Ac imóvel até R$ 400.000. F: (45) 9800-4477. CI-158443.

VENDO CASA

São Cristóvão, 110m², rua pato branco, próx. Cemitério, 1 suíte, 2 qtos., 1 sala, 1 coz., edícula. Valor: 450.000 ac/ imóvel até 150.000. F: (45) 9800-4477. CI-158447.

VENDO CASA

Jardim Gramado II. R$ 350.000. F: (45) 9910-7010. CI-158712.

VENDO COSTA

Country, 232m², 20 x 30, terreno 600 m2, frente a praça, 3 suíte, 1 escritário, 1 bwc, 2 salas, coz. Planejada, lavand., gar. 2 carro, edícula, terreno Murado. R$ 850.000. Ac/ imóvel até 300.000. F: (45) 9800-4477. CI-158442.

VENDO SOBRADO

140m², Canadá, condomínio Bela Vista, 1 suíte, 2 qtos., 2 salas, coz., gar. 2 carros. R$ 380.000. F: (45) 9800-4477. CI-158444.

VENDO SOBRADO

187m², semi-mobiliado, São Cristóvão, próx. Núcleo regional educação, 1 suíte, 2 salas, 2 qtos., churrasq., gar. 2 carros, portão eletrônico, cerca elétrica. R$ 400.000. F: (45) 9800-4477. CI-158435.

Kitinetes

ALUGO KITINETE

No Jd. Brasilia 1, portão eletrônico. Valor a combinar. F: (45) 99224-2410. CI-158678.

Ponto Comercial

ALUGO BARRACÃO

Com 300m², a 1 quadra da BR 277. F: (45) 3227-1707. CI-158671.

ALUGO BARRACÃO

Com 1900m² na Av. Toledo, próximo à Câmara, c/ terreno de 2400m². Consulte-nos. Creci J4114. F: (45) 9972-0172/ 9972-0213. CI-154589.

Copacol

CONTRATA:

OPERADOR DE CALDEIRA

PARA TRABALHAR EM NOVA AURORA

REQUISITOS:

- ✓ **1º grau completo;**
- ✓ **Curso de Operador de Caldeira.**

"Serão destinadas oportunidades para pessoas com deficiência. Se você tem algum tipo de deficiência e se interessou por nossa proposta, saiba que nesse time você é bem-vindo."

As entrevistas serão realizadas dia 01/06/2015 às 14h na Unidade de Nova Aurora.

Mais informações pelo telefone (45) 3241-8307 com Miryan.

V. MORETTI ALUGA

Sala Comercial Nova, na Rua Paraná, 4753, sala 8, medindo aprox. 170,75m². R$ 2.828. F: (45) 3322-1515 CRECI 3149 J CI-154148.

V. MORETTI ALUGA

Sala Comercial, na Rua Rio Grande do Sul 1983-C, centro, c/ aproximadamente 52,50m². R$ 1.200. F: (45) 3322-1515 CRECI 3149 J CI-154258.

V. MORETTI ALUGA

Sala comercial c/ terreno localizado Av. Brasil esq c/ a rua Visconde do Rio Branco, terreno c/ 702m² e sala 161m² (em frente praça do Migrante) R$ 6.000. F: (45) 3322-1515 CRECI 3149 J CI-154149.

VENDO SALA COMERCIAL

Térrea, c/ 30m²de área privativa, na Avenida Toledo 1142. R$ 120.000. Aceito carro ou terreno como parte do pagamento. CRECI J4114. F: (45) 9972-0172/ 9972-0213. CI-154579.

Terrenos

ALMEIDA IMOVEIS

Vendo terreno, Neva, próximo ao Ginásio. F: (45) 3035-1468/ 9105-2161. Creci j4856. CI-158503.

ÁREA 14 DE NOVEMBRO

Com 4.633m², rua Souza Naves Sul após o viaduto Petrocon, ao lado da Met. Turmina, R$ 930.000. F: (45) 3035-6699/ 9966-6699 Creci 3999. CI-157891.

COMPRA-SE ALQS

17,5 x 50, 875 m2, Rua Erechim, próx. Notoya, c/ 14 kitinetes. R$ 3.000.000. F: (45) 9800-4477. CI-158434.

LOTE SANTO ONOFRE

525m², (15x35), prox ao HU, Rua Yanomanis. R$ 170.000. F: (45) 9901-6633 tim/ 3225-2540. Creci 7297. www.gersonparanhos.com.br CI-158422.

TERRENO CENTRAL

Com 1050m², (25x42), rua Vitória 770. R$ 1.280.000. F: (45) 3035-6699/ 9966-6699. Creci 3999. CI-157892.

TERRENO COM 7008M²

Próximo a Eucatur. R$ 6.835.000. F: (45) 9972-0172/ 9972-0213. Creci J4114. CI-154587.

TERRENO JD. COUNTRY

Com 962,5m², (17,50x55), rua Rio Grande do Norte, entre as ruas 13 de Maio e Tiradentes, R$ 830.000. F: (45) 3035-6699/ 9966-6699 Creci 3999. CI-157894.

TERRENO JD. PALMEIRAS

Rua Tarcílio Wagner 59, esquina c/ 550m², com casa de madeira, R$ 270.000. F: (45) 3035-6699/ 9966-6699 Creci 3999. CI-157893.

TERRENO NO CENTRO

Rua Voluntários da Pátria, ao lado do Col. Marilis Pirotelli, c/ 1 casa mista, 1 de alvenaria e 2 de madeira c/ 600m². R$ 790.000. F: (45) 9972-0213/ 9972-0172. Creci J4114. CI-154584.

V. MORETTI ALUGA

Terreno de esquina localizado na Rua Erechim esquina c/ a Rua Olavo Bilac, centro, c/ 2000m² (50X40) R$ 2.200. F: (45) 3322-1515. CRECI 3149-J. CI-154150.

V. MORETTI VENDE

Terreno c/ área de 455m² (13x35), na Rua Marechal Floriano, 2333, centro. R$ 240.000. F: (45) 3322-1515 CRECI 3149 J CI-154151.

VENDO 2 LOTES

Aquarela do Brasil. R$ 140.000. F: (45) 9800-4477. CI-158412.

VENDO 6 LOTES

Aquarela do Brasil. R$ 185.000 cada, Ávista . F: (45) 980-4477. CI-158433.

VENDO 600 HECTARES

De terra, no município de Paranatinga a 5 km da cidade MT, 120 sacas por hectare. F: (45) 9947-4123/ 8411-1469/ 9119-3638 Creci MT 006746-F, Creci PR 26709-F. CI-157562.

VENDO 7 LOTES

Loteamento Aquarela, lote 04 a 10 da quadra 02. R$ 130.000 cada. F: (45) 9800-4477. CI-158465.

VENDO LOTE

Em Boa Vista da Aparecida, 525m², 1 quadra do Banco Itaú, e uma quadra e meia da matriz, Centro. R$ 90.000., aceito veículo como parte de pagamento ou gado. F: (45) 9914-4396. CI-158399.

VENDO LOTE

Florais do Paraná. R$45.000 de entrada, 89x de R$ 658. F: (45) 9800-4477. CI-158445.

VILA TOLENTINO

Terreno com 420m², e casa mista de 100m², rua Sérgio Djalma de Holanda 1420, R$ 330.000. F: (45) 3035-6699 ou 9966-6699 creci 3999. CI-157895.

Imóveis Diversos

CONSÓRCIO A BOLA DA VEZ

Compre um Consórcio Rodobens. Imóveis, Carros e Motos. Representante em Cascavel: Imobiliária Destro F: (45) 3038-6464/ 9972-0213/ 9972-0172/ 9938-9739. Creci J4114 CI-154580.

Empregos

CAVALLI PNEUS

Contrata vendedor externo, com experiência, para trabalhar na região, salário fixo + comissão. F: (45) 3227-1707 ou recartrevo@uol.com.br CI-158670.

CONTRATA-SE

Médicos

(Pessoa jurídica)

Interessados entrar em contato pelo telefone: (45) 3245-1235

Município de Braganey
A Estrela do Oeste do Paraná

CONTATA-SE

Costureira com experiência, Tapeceiro com experiência. F: (45) 3326-4332. CI-158661.

CONTRATA-SE

Auxiliar de escritório, c/ experiência em departamento pessoal, c/ conhecimento em legislação trabalhista e domínio em informática. Interessados enviar currículo para: golff@uol.com.br CI-158655.

PROCURO VAGA

Motorista para caminhao 3/4 ou Van de carga, tenho expreriência em conferência e entrega. F: (45) 9113-6408 / 9850-1226 ou regison01@hotmail.com CI-158680.

Diversos

AMARRAÇÃO AMOROSA

Trago a pessoa amada em 3 dias. www.centrosagradocoracao.com . F: (41) 3359-9932/ 9679-2605 CI-158283.

DETETIVE PARTICULAR

Investigações: conjugal, empresarial, traição virtual, rastreamento de veículos, filmagens, fotos, gravações. Sigilo absoluto. F: (45) 9105-8010/ 9914-2282 ou detetive.ville@hotmail.com CI-158377.

ESPETO GIRATÓRIO

A Pilha, todo em inox, regulável 50 á 70cm, 4 pilhas AA que duram até 60 horas. Churrasco perfeito. R$ 170., em 3x no cartão. F: (45) 3223-6699/ 9988-3377. CI-156677.

FAÇO DEDETIZAÇÃO

Residencial e comercial, empresa licenciada. Especialista no controle de pragas urbanas, baratas, ratos, pulgas, cupins, traças, pernilongos, formigas e aranha, prevenção contra o mosquito da dengue. Orçamento sem compromisso. Equipe técnica especializada. F: (45) 3222-9319/ Whatsapp (45) 9929-2068. CI-156968.

FIM DOS INSETOS

Não consegue dormir? Os mosquitos estão levando o seu sono? Sua cozinha parece um zoológico, as paredes e móveis estão esfarelando, seus problemas acabaram, deixa que eu resolvo. Orçamento sem compromisso ligue e comprove. F: (45) 3222-9319 / Whatsapp (45) 9929-2068. CI-156969.

IRMÃ CATIÉLE

Trago seu amor de volta em apenas 7 dias. F: (43) 9669-4523/ (43) 3152-5585. CI-158282.

MASSAGEM ESTIMULANTE

De momentos inesquecíveis, tenho local para massagem erótica, tântrica e algo a mais se preferir. F: (45) 9970-0628 c/ Dani. CI-158368.

MASSAGEM MUSCULAR

Relaxante, estimulante e terapêutica. Atendimento central. F: (45) 9849-9378. CI-158657.

MASSAGEM RELAXANTE

Muscular, ajuda tirar cansaço, estresse, dores musculares, estimulante. F: (45) 3326-6756. CI-158235.

MASSAGEM RELAXANTE

Em geral, nervo ciático, tratamento c/ infravermelho, drenagem linfática e modelagem, dores, plataforma vibratória. F: (45) 8414-1989/ 9916-2299. CI-158234.

MICHELI 100%

Super gata, morena linda, completa, silicone, bronzeada, corpo perfeito, carinhosa, sigilo absoluto. C/ local. F: (45) 9967-9695. CI-157935.

PARE DE SOFRER

Trago a teus pés quem você ama rindo ou chorando, em tempo recorde. F: (43) 3344-4566/ 9609-1587/ 8456-3291 (whatsApp) / (45) 9909-3154. soluções.deamor@hotmail.com CI-157686.

PEDREIRO

Faço serviços em geral, facilito a mão de obra. F: (45) 9920-2911. CI-158668.

ÚNICO NO BRASIL

Gamado e amarrado em você pra sempre! Sigilo absoluto. F: (43) 3152-6754/ 3322-8065/ 8456-3291/ 9911-5862/ (45) 9909-3154. CI-157685.

Utilidade Pública

SÚMULA PEDIDO LICENCIAMENTO AMBIENTAL SIMPLIFICADO

AUDREY BRUSTOLIN torna público que requereu do IAP, Licenciamento Ambiental Simplificado para AVICULTURA DE CORTE, a ser implantada no LR 241, GLEBA 08, COLONIA PINDORAMA, ALTO ALEGRE, Município de NOVA AURORA, Estado do Paraná.

SÚMULA DE REQUERIMENTO DE LICENÇA PRÉVIA

Paysage Xxv Incorporacoes Ltda, CNPJ: 20.690.705/000195, torna público que requereu ao IAP, a Licença Prévia para Loteamento a ser implantada na Rodovia BR 277, km 577 CEP:85.823-990-Cascavel/PR.

SÚMULA DE PEDIDO DE LICENÇA PRÉVIA

Colina Dourada Empreendimentos Imobiliários – Spe Ltda, torna publico que requereu junto ao IAP, licença prévia para instalação do loteamento residencial industrial Colina Dourada Sobre o imóvel 235-A-B da Gleba Cascavel, objeto da matricul nº 78.258 do 1° Sri, Permetro urbano de Cascavel, Pr.

CONSELHO MUNICIPAL DE ASSISTÊNCIA SOCIAL

Rua Carlos Gomes, 57

Ramilândia – Paraná

RESOLUÇÃO 003/2015

SUMULA: DISPÕE SOBRE A APROVAÇÃO APROVAÇÃO DO DEMONSTRATIVO DE GESTÃO DESCENTRALIZADA DO SISTEMA ÚNICO DE ASSISTENCIA SOCIAL – IGD SUAS, DEMONSTRATIVO PARA CO-FINANCIAMENTO E O DEMONSTRATIVO SINTETICO DE EXECUÇÃO FISCO-FINANCEIRO DOS SERVIÇOS/PROGRAMAS DO GOVERNO FEDERAL-2014.

O Conselho Municipal de Assistência Social de Ramilândia – Pr, no uso das atribuições que lhe confere a Lei Municipal n° 132 de 19 de outubro de 1995, alterada pelo Decreto n° 448 de 03 de julho de 2007, considerando as atribuições conferidas aos conselheiros municipais de assistência social, e em reunião realizada no dia 27 de maio de 2015.

RESOLVE:

Art. 1° - Aprovar o Demonstrativo da Gestão Governo Federal do Sistema Único de Assistência Social – SUAS exercício 2014, referente ao Incentivo à Descentralização do Sistema Único de Assistência Social – IGD SUAS.

Art. 2° - Aprovar o Demonstrativo pra Co-financiamento do Governo Federal do Sistema Único de Assistência Social – SUAS exercício 2014, referente ao Incentivo à Descentralização do Programa Bolsa Família.

Art. 3° Aprovar o demonstrativo Sintético de Execução Fisico-Financeiro dos Serviços/ Programas do Governo Federal do Sistema Único de Assistência Social – SUAS exercício 2014.

Art. 4° - Esta Resolução entra em vigor na data de sua publicação, revogadas as disposições em contrário.

Ramilândia, 27 de maio de 2015.

MARIA JOSÉ DA MOTTA
PRESIDENTE DO C.M.A.S

CI1151473-E15

DECRETO Nº 133/2015
DATA: 27/05/2015
SÚMULA: Decreta Ponto Facultativo para as repartições públicas municipais, na data que menciona e dá outras providências.

IVAR BAREA, Prefeito do Município de Capitão Leônidas Marques, no uso das atribuições Legais conferida pela Lei Orgânica deste Município,

DECRETA

Art. 1º - Fica decretado Ponto Facultativo para as repartições Públicas Municipais de Capitão Leônidas Marques, no dia 05 de Junho de 2015 das 08:00h às 18:00h, a todos os servidores públicos, com exceção do Posto de Saúde Municipal, que funcionará em expediente normal, das 07h:30min às 11h:30min e das 13h:00 às 17h:00min.

Art. 2º - Os servidores que trabalharem no Posto de Saúde Municipal serão compensados nos termos da lei.

Art. 3º - Este Decreto entrará em vigor na data de sua publicação.

Capitão Leônidas Marques, 27 de Maio de 2015

Ivar Barea
Prefeito Municipal

CI1151478-E15

MUNICIPIO DE VERA CRUZ DO OESTE

CNPJ: 78.101.821/0001-01 ESTADO DO PARANÁ

EXTRATO DE PUBLICAÇÃO EDIÇÃO N° 816/2015

DIVISÃO DE COMPRAS E LICITAÇÕES EXTRATO DE TERMO ADITIVO Nº 04 - PREGÃO PRESENCIAL 015/13 - CONTRATO Nº 036/13 Em, 25 de maio de 2015
EXTRATO DO CONTRATO – PREGÃO PRESENCIAL Nº 032/15 – PROCESSO Nº 037/15 em: 25 de maio de 2015.
EDITAL DE CLASSIFICAÇÃO REF.: PREGÃO PRESENCIAL SRP nº 036/15 (Menor Preço por item), 27 de maio de 2015.

PORTARIA N° 2.947/2015 SÚMULA: Concede Diária., em 27 de maio de 2015.

DOCUMENTOS NA INTEGRA, NO DIÁRIO OFICIAL.
SITE: http://www.veracruz.pr.gov.br

CI1151479-E15

MUNICÍPIO DE CÉU AZUL
HOMOLOGAÇÃO

Tendo em vista os procedimentos nesta licitação, estarem em conformidade com o Edital, fica homologado o julgamento proferido pelo Pregoeiro sobre a Licitação na modalidade de **Pregão nº 38/2015**, que tem por objeto (Registro de Preços para futuras e eventuais aquisições de grama esmeralda em leiva, afim, de atender as necessidades da Administração Municipal (a vigência do registro de preços será de 12 (doze) meses)), em favor do(s) proponente(s) abaixo relacionado(s), tudo conforme o constante no processo.

PROPONENTE(S)	CNPJ	VALOR R$
GRAMEIRA E FLORICULTURA SANTA HELENA LTDA - EPP	06.278.471/0001-42	32.400,00

PAÇO MUNICIPAL, aos 27/05/2015

JAIME LUIS BASSO
Prefeito Municipal

CI1151491-E15

MUNICÍPIO DE CÉU AZUL

Ata de Registro de Preços Nº. 98/2015 – Ref. Pregão nº. 35/2015- Forma Presencial
CONTRATANTE: MUNICÍPIO DE CÉU AZUL
FORNECEDOR: P A MUNHOZ E MUNHOZ LTDA - ME
OBJETO: Registro de preços para futuras e eventuais aquisições de óleo lubrificante para uso na frota de veículos, ônibus, caminhões e máquinas da Administração Municipal, a vigência do registro de preços será de 12 meses. A relação detalhada dos serviços e preços registrados encontra-se a disposição para consulta pública no site: www.ceuazul.pr.gov.br
VALOR TOTAL DA ATA: R$ 32.451,00
PRAZO VIGÊNCIA: 21/05/2016
ASSINATURAS: JAIME LUIS BASSO e PATRICIA APARECIDA MUNHOZ

CI1151493-E15

MUNICÍPIO DE CÉU AZUL
AVISO DE LICITAÇÃO - PREGÃO Nº 51/2015 –M.C.A. – Forma Presencial

O Município de Céu Azul, torna público que fará realizar às 08:30 horas do dia 12 de junho de 2015, na sede da Prefeitura Municipal, sita à Av. Nilo Umberto Deitos, 1426, licitação na Modalidade de Pregão, tipo de Menor Preço Unitário, objetivando a Registro de Preços para futuras e eventuais aquisições de produtos alimentícios para uso nos diversos setores e departamentos da Administração Municipal, inclusive na Merenda Escolar (a vigência do registro de preços será de 4 meses), conforme estabelecido no Edital. A documentação completa se encontra à disposição dos interessados no endereço acima mencionado, em horário comercial. Informações pelo telefone (45) 3266-1122 ou e-mail: pref.compras@netceu.com.br. Céu Azul, 26 de maio de 2015.

JAIME LUIS BASSO
Prefeito Municipal

CI-1151495-E15

MUNICÍPIO DE CÉU AZUL
Estado do Paraná
HOMOLOGAÇÃO

Tendo em vista os procedimentos nesta licitação, estarem em conformidade com o Edital, fica homologado o julgamento proferido pelo Pregoeiro sobre a Licitação na modalidade de **Pregão nº 39/2015**, que tem por objeto (Aquisição de peças para manutenção da parte rodante do trator de esteira D-50 Komatsu ano 86/86 - frota 39), em favor do proponente abaixo relacionado, tudo conforme o constante no processo.

PROPONENTE	CNPJ	VALOR R$
L. P. da Silva - Peças e Serviços - ME	07.824.746/0001-69	11.875,92

PAÇO MUNICIPAL, aos 27/05/2015

JAIME LUIS BASSO
Prefeito Municipal

CI1151490-E15

MUNICÍPIO DE CÉU AZUL
Ata de Registro de Preços nº. 50/2014
Contratante: Município de Céu Azul
Fornecedor: SUPERMERCADO SAMBATTI LTDA-ME
Ficará Cancelada a Ata de Registro de Preços nº 50/2014 do Pregão nº 10/2014 "Itens nº. **02, 03, 04, 08, 13, 18, 20, 23, 27, 28, 47, 49, 51, 52, 66, 124, 126, 135, 137, 138, 144, 157, 163, 168 e 170**", a partir de 01 de junho de 2015. Data: 26/05/2015. CI1151492-E15

MUNICÍPIO DE CÉU AZUL

Ata de Registro de Preços Nº. 91/2015 – Ref. Pregão nº. 33/2015- Forma Presencial
CONTRATANTE: MUNICÍPIO DE CÉU AZUL
FORNECEDOR: LIMPESUL COMÉRCIO DE PRODUTOS DE LIMPEZA LTDA
OBJETO: Registro de Preços para futuras e eventuais aquisições de produtos de higiene, limpeza e copa-cozinha, para uso nos diversos setores e departamentos da Administração Municipal (a vigência do registro de preços será de 12 meses. A relação detalhada dos serviços e preços registrados encontra-se a disposição para consulta pública no site: www.ceuazul.pr.gov.br
VALOR TOTAL DA ATA: R$ 33.568,88
PRAZO VIGÊNCIA: 20/05/2016
ASSINATURAS: JAIME LUIS BASSO e NEI PEDRO DA SILVA

CI1151494-E15

EXTRATO DE CONTRATOS

CONTRATO Nº 0361/2015
PARTES: MUNICÍPIO DE TOLEDO e a empresa SHARK MÁQUINAS PARA CONSTRUÇÃO LTDA. OBJETO: Fornecimento de Pá Carregadeira, conforme contrato de repasse nº 815391/2014/MAPA/CAIXA. VALOR: R$ 329.000,00 (trezentos e vinte e nove mil reais). Contrato firmado em 05 de maio de 2015, de acordo com as conclusões do processo licitatório na modalidade de Pregão Eletrônico nº 072/2015. CI1151437-E15

PODER JUDICIÁRIO
ESTADO DO PARANÁ

2º Tabelionato de Protesto de Títulos

COMARCA DE CASCAVEL - PARANÁ

Ivan Possamai
OFICIAL TITULAR

Ivan Possamai Junior
OFICIAL SUBSTITUTO

94

Geneci Dallagnol Possamai - Marisa Weis Rocha
ESCREVENTES

EDITAL DE INTIMAÇÃO

Encontram-se neste Ofício para protesto os títulos abaixo discriminados de responsabilidade dos devedores a seguir relacionados: O valor do título está expresso em FAIXA conforme Lei 13.611/02, item I Tab. XV.

Rua Souza Naves, 3600 - sala 04 - Fone/Fax: (45) 3225-2144 - Comarca de Cascavel - PR

ANA BARNABE DE ANDRADE C.P.F. 029.846.379-25 RUA PERNAMBUCO 3 Cascavel PR DP DE FATURA P/ INDICACAO Pagar ate: 29/05/2015 Apontamento: 16804 Data do apontamento: 26/05/2015 Numero: 9960/08 Vcto: 15/05/2015 Valor faixa: A Favorecido: CLEYTON ANTONIO ONETTA 08112028958 Portador : BANCO DO BRASIL SA Motivo : POR FALTA DE PAGAMENTO

BENDERPLAST IND E COM DE EMBALAGENS L C.N.P.J. 07.106.525/0001-55 RUA OSASCO, 104 Guarapuava PR DP DE FATURA P/ INDICACAO Pagar ate: 29/05/2015 Apontamento: 16776 Data do apontamento: 26/05/2015 Numero: 019495/A Vcto: 16/05/2015 Valor faixa: A Favorecido: STEEL KNIFE INDUSTRIA E COMERCIO DE FACAS IND Portador : BANCO DO BRASIL SA Motivo : POR FALTA DE PAGAMENTO

CARVALHO E FIORAVENTE LTDA C.N.P.J. 09.640.407/0001-58 RUA CARLOS DE CARVALHO. 2887 Cascavel PR DP DE FATURA P/ INDICACAO Pagar ate: 29/05/2015 Apontamento: 16876 Data do apontamento: 26/05/2015 Numero: NF698 Vcto: 12/05/2015 Valor faixa: A Favorecido: G2 PRESTADORA SERVICOS LTDA ME Portador : BANCO ITAU UNIBANCO SA Motivo : POR FALTA DE PAGAMENTO

CASTIONE MAT DE CONSTR LTDA A C.N.P.J. 09.255.169/0001-67 AV ADOLFO LOTTATO 1340 Santa Tereza do Oeste PR DP DE FATURA P/ INDICACAO Pagar ate: 29/05/2015 Apontamento: 16866 Data do apontamento: 26/05/2015 Numero: 25441 2 Vcto: 19/07/2009 Valor faixa: A Favorecido: TUBPEL ARTEFATOS DE PAPEL LTDA Portador : BANCO ITAU UNIBANCO SA Motivo : POR FALTA DE PAGAMENTO

CHRISTIAN FELIX DAHLKE C.P.F. 063.836.559-73 RUA SANTA ROSA,587,LOTEAMENTOCascavel PR DP DE FATURA P/ INDICACAO Pagar ate: 29/05/2015 Apontamento: 16795 Data do apontamento: 26/05/2015 Numero: 1160 Vcto: 18/05/2015 Valor faixa: E Favorecido: COOPERATIVA CRED LIVRE ADMIS CASCAVEL REGIAO Portador : BANCO DO BRASIL SA Motivo : POR FALTA DE PAGAMENTO

CLEUSA HERCULANO JORGE - ME C.N.P.J. 16.647.013/0001-97 RUA EUROPA, 778 NOV CIDADECascavel PR DP DE FATURA P/ INDICACAO Pagar ate: 29/05/2015 Apontamento: 16809 Data do apontamento: 26/05/2015 Numero: 92958/1 Vcto: 15/05/2015 Valor faixa: A Favorecido: ATACADO BELAMODA DE CONFECCOES LTDA Portador : BANCO DO BRASIL SA Motivo : POR FALTA DE PAGAMENTO

CONFRIVEL DISTRIB ALIM LTDA ME C.N.P.J. 10.780.323/0001-07 RUA DO COMERCIO, 328 Cascavel PR DP DE FATURA P/ INDICACAO Pagar ate: 29/05/2015 Apontamento: 16854 Data do apontamento: 26/05/2015 Numero: 220755 Vcto: 15/05/2015 Valor faixa: L Favorecido: DISTRIBUIDORA DE FRIOS ALVORADA LTDA Portador : BANCO BRADESCO SA Motivo : POR FALTA DE PAGAMENTO

DANIELA VOLPE DE CASTRO C.P.F. 042.595.669-54 R GUARAPUAVA CASA 1 37 Santa Tereza do Oeste PR DP DE FATURA P/ INDICACAO Pagar ate: 29/05/2015 Apontamento: 16740 Data do apontamento: 26/05/2015 Numero: 177 Vcto: 20/04/2015 Valor faixa: A Favorecido: CANABARRO & MORAES LTDA ME Portador : BANCO COOPERATIVO SICREDI SA Motivo : POR FALTA DE PAGAMENTO

DAYANNE PRISCILLA DE LIMA EIRELI - ME C.N.P.J. 18.612.472/0002-41 AV BRASIL 3751 SAO CRISTOVAO Cascavel PR DP DE FATURA P/ INDICACAO Pagar ate: 29/05/2015 Apontamento: 16830 Data do apontamento: 26/05/2015 Numero: 0009343-05 Vcto: 18/05/2015 Valor faixa: A Favorecido: INDUSTRIA E COMERCIO DE CADEIRAS TUBOLAR LTDA Portador : BANCO DO BRASIL SA Motivo : POR FALTA DE PAGAMENTO

DELISE DE FATIMA JUNIOR C.P.F. 049.686.249-99 RUA ITALIA, 1305 Cascavel PR DP DE FATURA P/ INDICACAO Pagar ate: 29/05/2015 Apontamento: 16864 Data do apontamento: 26/05/2015 Numero: FFR3593/02 Vcto: 12/05/2015 Valor faixa: A Favorecido: AQUISIVEL VEICULOS LTDA Portador : BANCO ITAU UNIBANCO SA Motivo : POR FALTA DE PAGAMENTO

ISABEL CRISTINA DROZINO DA CRUZ C.P.F. 956.353.609-63 R ANTONINA 265 Cascavel PR DP DE FATURA P/ INDICACAO Pagar ate: 29/05/2015 Apontamento: 16727 Data do apontamento: 26/05/2015 Numero: 86004 Vcto: 10/05/2015 Valor faixa: A Favorecido: OTAVIO GUTKOSKI Portador : CAIXA ECONOMICA FEDERAL Motivo : POR FALTA DE PAGAMENTO

ITACIR ROGERIO DO ROSARIO C.P.F. 773.513.989-68 RUA TXKAOS, 1056 STA CRUZCascavel PR DP DE FATURA P/ INDICACAO Pagar ate: 29/05/2015 Apontamento: 16775 Data do apontamento: 26/05/2015 Numero: 21772028 Vcto: 18/05/2015 Valor faixa: A Favorecido: MASCOR IMOVEIS LTDA. Portador : BANCO DO BRASIL SA Motivo : POR FALTA DE PAGAMENTO

IVETE TEREZINHA GRAEFF - APTO 12 C.P.F. 751.742.199-91 RUA TEREZINA,580,APTO 12 Cascavel PR DP DE FATURA P/ INDICACAO Pagar ate: 29/05/2015 Apontamento: 16805 Data do apontamento: 26/05/2015 Numero: 042015 - A Vcto: 10/05/2015 Valor faixa: A Favorecido: COOPERATIVA CRED LIVRE ADMIS CASCAVEL REGIAO Portador : BANCO DO BRASIL SA Motivo : POR FALTA DE PAGAMENTO

JANDIR TOMAZINI C.P.F. 645.895.019-53 LINHA FAZENDA REFOPAS SN DP DE FATURA P/ INDICACAO Pagar ate: 29/05/2015 Apontamento: 16880 Data do apontamento: 26/05/2015 Numero: 67516/01 Vcto: 25/04/2015 Valor faixa: H Favorecido: PRIMATO COOPERATIVA AGROINDUST Portador : BANCO ITAU UNIBANCO SA Motivo : POR FALTA DE PAGAMENTO

JANDIR TOMAZINI C.P.F. 645.895.019-53 FAZENDA REFOPAZ Cascavel PR DP DE FATURA P/ INDICACAO Pagar ate: 29/05/2015 Apontamento: 16874 Data do apontamento: 26/05/2015 Numero: 41641/01 Vcto: 25/04/2015 Valor faixa: A Favorecido: PRIMATO COOPERATIVA AGROINDUST Portador : BANCO ITAU UNIBANCO SA Motivo : POR FALTA DE PAGAMENTO

JEAN PATRICK STACIO C.P.F. 099.888.899-09 R CURITIBANOS 89 Santa Tereza do Oeste PR DP DE FATURA P/ INDICACAO Pagar ate: 29/05/2015 Apontamento: 16529 Data do apontamento: 25/05/2015 Numero: 3 Vcto: 10/05/2015 Valor faixa: A Favorecido: CCILA VANGUARDA PR/SP Portador : BANCO COOPERATIVO SICREDI SA Motivo : POR FALTA DE PAGAMENTO

JUCIMARA DA LUZ PONTOS C.P.F. 053.660.299-96 AV UIRAPURU 119 Cascavel PR DP DE FATURA P/ INDICACAO Pagar ate: 29/05/2015 Apontamento: 16736 Data do apontamento: 26/05/2015 Numero: AJR-4693 Vcto: 10/05/2015 Valor faixa: A Favorecido: I D PACHECO & CIA LTDA Portador : BANCO COOPERATIVO SICREDI SA Motivo : POR FALTA DE PAGAMENTO

KATRINE GRUNEWALDT - CONFECCOES - ME C.N.P.J. 15.584.829/0001-56 AV MOISES LUPION 367 Cafelândia PR DP DE FATURA P/ INDICACAO Pagar ate: 29/05/2015 Apontamento: 16755 Data do apontamento: 26/05/2015 Numero: 980 Vcto: 04/05/2015 Valor faixa: A Favorecido: CR SUPLEMENTOS LTDA Portador : CR SUPLEMENTOS LTDA Motivo : POR FALTA DE PAGAMENTO

LETICIA WOLSKI PARAHYBA C.P.F. 077.216.859-82 R SILVEIRA 228 Cascavel PR CEDULA DE CREDITO BANCARIO POR INDICACAO Pagar ate: 29/05/2015 Apontamento: 16754 Data do apontamento: 26/05/2015 Numero: B46132531-2 Vcto: A Vista Valor faixa: A Favorecido: COOPERATIVA DE CREDITO E INVESTIMENTO DE LIVRE ADM Portador : SICREDI VANGUARDA Motivo : POR FALTA DE PAGAMENTO

LOSMIR APARECIDA MONTEIRO 7808 289968 C.N.P.J. 18.416.298/0001-80 R DA COLONIZACAO 2053 Cascavel PR DP DE FATURA P/ INDICACAO Pagar ate: 29/05/2015 Apontamento: 16724 Data do apontamento: 26/05/2015 Numero: 13205010 Vcto: 10/05/2015 Valor faixa: A Favorecido: VIP SEG SEGURANCA LTDA Portador : CAIXA ECONOMICA FEDERAL Motivo : POR FALTA DE PAGAMENTO

MARCELO DE CASTRO CAVALHEIRO C.P.F. 442.366.389-91 R.FLOR DA SERRA 1094 Cascavel PR CONTRATO Pagar ate: 29/05/2015 Apontamento: 16756 Data do apontamento: 26/05/2015 Numero: 4124.191.0001186-06 Vcto: 08/03/2015 Valor faixa: L Favorecido: CAIXA ECONOMICA FEDERAL Portador : CAIXA ECONOMICA FEDERAL Motivo : POR FALTA DE PAGAMENTO

MARCELO GEOVANI MARINS ANTUNES C.P.F. 055.575.919-90 R MEDICINA 867 Cascavel PR NOTA PROMISSORIA Pagar ate: 29/05/2015 Apontamento: 16759Data do apontamento: 26/05/2015 Numero: SN Vcto: 06/06/2014 Valor faixa: A Favorecido: GERSON BERTO Portador : GERSON BERTO Motivo : POR FALTA DE PAGAMENTO

MARCIO BORGES DA COSTA C.P.F. 031.356.199-07 RUA ALTEMAR DUTRA, 740 Cascavel PR DP DE FATURA P/ INDICACAO Pagar ate: 29/05/2015 Apontamento: 16771 Data do apontamento: 26/05/2015 Numero: 3903-1 Vcto: 14/05/2015 Valor faixa: A Favorecido: R. FERREIRA SCHEFFER & DAL MOLIN LTDA-ME Portador : BANCO DO BRASIL SA Motivo : POR FALTA DE PAGAMENTO

MARIA LUCIA PEREIRA C.P.F. 052.493.449-50 R CASTRO ALVES Santa Tereza do Oeste PR DP DE FATURA P/ INDICACAO Pagar ate: 29/05/2015 Apontamento: 16739 Data do apontamento: 26/05/2015 Numero: 22889 Vcto: 20/04/2015 Valor faixa: A Favorecido: CANABARRO & MORAES LTDA ME Portador : BANCO COOPERATIVO SICREDI SA Motivo : POR FALTA DE PAGAMENTO

MARILUCI BELEM DA CRUZ C.N.P.J. 20.487.051/0001-05 RUA ERICO VERISSIMO 956 Cascavel PR CHEQUE Pagar ate: 29/05/2015 Apontamento: 16753 Data do apontamento: 26/05/2015 Numero: UA-000120 Vcto: C/Apres. Valor faixa: C Favorecido: BRISA IMOVEIS LTDA Portador : BRISA IMOVEIS LTDA Motivo : POR FALTA DE PAGAMENTO

MEIRE ANE FERREIRA BUENO C.P.F. 007.435.399-31 R RODRIGUES ALVES 507 SOB 19 Cascavel PR DP DE FATURA P/ INDICACAO Pagar ate: 29/05/2015 Apontamento: 16761 Data do apontamento: 26/05/2015 Numero: S19-JAN/15 Vcto: 13/01/2015 Valor faixa: A Favorecido: CONDOMINIO RESIDENCIAL MARIA LUIZA III Portador : CONDOMINIO RESIDENCIAL MARIA LUIZA III Motivo : POR FALTA DE PAGAMENTO

MEIRE ANE FERREIRA BUENO C.P.F. 007.435.399-31 R RODRIGUES ALVES 507 SOB 19 Cascavel PR DP DE FATURA P/ INDICACAO Pagar ate: 29/05/2015 Apontamento: 16762 Data do apontamento: 26/05/2015 Numero: S19-JAN15 Vcto: 10/02/2015 Valor faixa: A Favorecido: CONDOMINIO RESIDENCIAL MARIA LUIZA III Portador : CONDOMINIO RESIDENCIAL MARIA LUIZA III Motivo : POR FALTA DE PAGAMENTO

MOISES PRESTES DE CAMPOS C.P.F. 074.801.259-17 FAZ. FLAMAPEC GRUPO ALTO ALEGRE DP DE FATURA P/ INDICACAO Pagar ate: 29/05/2015 Apontamento: 16858 Data do apontamento: 26/05/2015 Numero: 0001928141 Vcto: 15/05/2015 Valor faixa: A Favorecido: COOPAVEL COOPERATIVA AGROINDUSTRIAL Portador : BANCO BRADESCO SA Motivo : POR FALTA DE PAGAMENTO

PAIOLO TRATORIA LTDA ME C.N.P.J. 12.233.456/0001-80 RECIFE 782 Cascavel PR DP DE FATURA P/ INDICACAO Pagar ate: 29/05/2015 Apontamento: 16848 Data do apontamento: 26/05/2015 Numero: 1410 Vcto: 15/05/2015 Valor faixa: A Favorecido: SIRO ARMILIATO E CIA LTDA Portador : HSBC BANK BRASIL SA BANCO MULTIPLO Motivo : POR FALTA DE PAGAMENTO

R. F. COSTA - TRANSPORTE - ME C.N.P.J. 20.817.553/0001-49 R MARTIN FARDOSKI , 360 Cascavel PR DP DE FATURA P/ INDICACAO Pagar ate: 29/05/2015 Apontamento: 16863 Data do apontamento: 26/05/2015 Numero: 17689-4/1 Vcto: 15/05/2015 Valor faixa: A Favorecido: VELTEC SOLUCOES T S A Portador : BANCO ITAU UNIBANCO SA Motivo : POR FALTA DE PAGAMENTO

ROSANGELA DE OLIVEIRA C.P.F. 028.358.839-08 RUA PARAGUAI, 275 Cascavel PR DP DE FATURA P/ INDICACAO Pagar ate: 29/05/2015 Apontamento: 16802 Data do apontamento: 26/05/2015 Numero: 940-3 Vcto: 15/05/2015 Valor faixa: A Favorecido: R. FERREIRA SCHEFFER & DAL MOLIN LTDA-ME Portador : BANCO DO BRASIL SA Motivo : POR FALTA DE PAGAMENTO

SF COMERCIO DE BEBIDAS LTDA C.N.P.J. 16.646.772/0001-35 AV ARACY TABAJA BIAZETT,16600,COND ALBIN Cascavel PR DP DE FATURA P/ INDICACAO Pagar ate: 29/05/2015 Apontamento: 16820 Data do apontamento: 26/05/2015 Numero: LT 39-A Vcto: 15/05/2015 Valor faixa: A Favorecido: COOPERATIVA CRED LIVRE ADMIS CASCAVEL REGIAO Portador : BANCO DO BRASIL SA Motivo : POR FALTA DE PAGAMENTO

SONIA APARECIDA DE LIMA BOTH C.P.F. 940.593.499-68 R TEODORO NARDI 6776 Cascavel PR DP DE FATURA P/ INDICACAO Pagar ate: 29/05/2015 Apontamento: 16728 Data do apontamento: 26/05/2015 Numero: 901001 Vcto: 10/05/2015 Valor faixa: A Favorecido: OTAVIO GUTKOSKI Portador : CAIXA ECONOMICA FEDERAL Motivo : POR FALTA DE PAGAMENTO

VANDERLEI BOLSONI C.P.F. 280.250.329-49 R FAGUNDES VARELA 3233 Cascavel PR CHEQUE Pagar ate: 29/05/2015 Apontamento: 16751 Data do apontamento: 26/05/2015 Numero: SA-000085 Vcto: C/Apres. Valor faixa: A Favorecido: BRISA IMOVEIS LTDA Portador : BRISA IMOVEIS LTDA Motivo : POR FALTA DE PAGAMENTO

VANDERLEI BOLSONI C.P.F. 280.250.329-49 R FAGUNDES VARELA 3233 Cascavel PR CHEQUE Pagar ate: 29/05/2015 Apontamento: 16750 Data do apontamento: 26/05/2015 Numero: SA-000086 Vcto: C/Apres. Valor faixa: A Favorecido: BRISA IMOVEIS LTDA Portador : BRISA IMOVEIS LTDA Motivo : POR FALTA DE PAGAMENTO

VANESSA CARLA BARRETO LIMA DA SILVA C.P.F. 022.174.549-19 R PIONEIROS 232 Cascavel PR NOTA PROMISSORIA Pagar ate: 29/05/2015 Apontamento: 16757 Data do apontamento: 26/05/2015 Numero: 15/37 Vcto: 25/04/2014 Valor faixa: A Favorecido: JULIANO DE LUCA Portador : JULIANO DE LUCA Motivo : POR FALTA DE PAGAMENTO

Por não ter sido possível encontrar os respectivos responsáveis, pelo presente os intimo para todos os fins de direito, de acordo com o Código de Normas, ítem 12.5.10 a 12.5.14, e ao mesmo os cientifico de que se não for atendido no prazo legal, serão lavrados os respectivos instrumentos de protesto. Afixado em: 28/05/2015 Cascavel, 27 de Maio de 2015.

OFÍCIO DE PROTESTO DE TÍTULOS
IVAN POSSAMAI JUNIOR
OFICIAL SUBSTITUTO
2º CASCAVEL - PARANÁ

( ) IVAN POSSAMAI - OFICIAL
( ) IVAN POSSAMAI JUNIOR - Oficial Substituto
( ) Geneci D. Possamai - Escrevente
( ) Marisa Weis Rocha - Escrevente

Câmara Municipal de Capitão Leônidas Marques

Av. Iguaçu - 290 - Centro - Fone (45)3286-1144 - CNPJ 01.513.101/0001-29
CEP-85.790-000 - Capitão Leônidas Marques - Paraná

TERMO DE DISPENSA DE LICITAÇÃO
N. º 001/2015.

Dispenso a licitação, no valor total de R$ 1.428,11 (um mil quatrocentos e vinte e oito reais e onze centavos), com fundamento no inciso I, do art. 24, da Lei n. º 8.666/93, a favor da EMPRESA ***SARIOLLI CORRETORA DE SEGUROS S/C LTDA.***, pessoa jurídica, de direito privado, com sede na Avenida Iguaçu n° 578, CEP: 85.790-000, Centro, Município de Capitão Leônidas Marques, Estado do Paraná, inscrita no CNPJ sob n. º 00.815.246/0001-11, para a prestação de serviços relacionados à cobertura do seguro do Veículo COROLLA XEI 2.0 Flex 2013/2014, Placa: AXN – 1445, assegurado para os seguintes itens: Cobertura compreensiva (casco – 100% valor de mercado); Danos materiais: R$ 100.000,00; Danos Corporais: R$ 100.000,00; Danos Morais: R$ 10.000; Cobertura por morte ou invalidez por ocupante (passageiro) do veículo: R$ 10.000; Assistência 24(vinte e quatro) horas sem limite de kilometragem de guincho, Cobertura de 04 (quatro) diárias de hotel; Cobertura de taxi sem limite de kilometragem;Cobertura de vidros, lanternas, retrovisores e faróis.

Capitão Leônidas Marques, Estado do Paraná, em 26 de Maio de 2015.

Marcelo Alan Primo
Presidente da Câmara de Vereadores

EXTRATO DE CONTRATO
N. º 001/2015.

REF: DISPENSA N. º 001/2015.

CONTRATANTE: CAMARA MUNICÍPAL DE CAPITÃO LEÔNIDAS MARQUES-PR.

CONTRATADA: SARIOLLI CORRETORA DE SEGUROS S/C LTDA.

OBJETO: Prestação de serviços relacionados à cobertura do seguro do Veículo COROLLA XEI 2.0 Flex 2013/2014, Placa: AXN - 1445, assegurado para os seguintes itens: Cobertura compreensiva (casco – 100% valor de mercado); Danos materiais: R$100.000,00; Danos Corporais: R$ 100.000,00; Danos Morais: R$ 10.000; Cobertura por morte ou invalidez por ocupante (passageiro) do veículo: R$ 10.000; Assistência 24(vinte e quatro) horas sem limite de kilometragem de guincho, Cobertura de 04 (quatro) diárias de hotel, além de taxi sem limite de kilometragem; Cobertura de vidros, lanternas, retrovisores e faróis.

VALOR: R$ 1.428,11 (um mil quatrocentos e vinte e oito reais e onze centavos).

VIGÊNCIA: Durante toda a duração da apólice de seguro, contados a partir da assinatura deste Termo.

DOTAÇÃO: Os recursos para custeio do presente Contrato serão provenientes da seguinte classificação orçamentária:

Un. Orç.	Fç	Sub Fç	Programa	Proj./Ativ.	Conta Despesa	Elemento Despesa	Natureza
04.01	04	121	0007	2028	1010	3.3.90.39.00.00	3.3.90.39.05.00.00

Capitão Leônidas Marques, Estado do Paraná, em 26 de maio de 2015.

Marcelo Alan Primo
Presidente da Câmara Municipal

CI1151440-E15

Prefeitura Municipal de Ramilândia

Av. Voluntários da Pátria, nº 1600 - Centro
CNPJ 95.725.024/0001-14 - CEP: 85.888-970
Fone/Fax 3258 8000
Ramilândia - PR

DECRETO Nº 2973/2015

EMENTA - REGULAMENTA NO AMBITO DO MUNICIPIO DE RAMILANDIA, ESTADO DO PARANA, O PISO SALARIAL PROFISSIONAL NACIONAL PARA PROFISSIONAIS DO MAGISTÉIRO DA EDUCAÇÃO BASICA E QUE SE REFERE A ALINEA "E" DO INCISO III DO CAPUT DO ART.60 DO ATO DAS DISPOSIÇÕS TRANSITÓRIAS DA CF/88, E DÁ OUTRAS PROVIDENCIAS.

UBALDO DE BARROS, PREFEITO DE RAMILANDIA, ESTADO DO PARANÁ, NO USO DE SUAS ATRIBUIÇÕES LEGAIS, E,

CONSIDERANDO QUE ATRAVÉS DA LEI MUNICIPAL Nº 874/2015 A CLASSE DO MAGISTÉRIO FOI CONTEMPLADA COM O ÍNDICE DE 7,68% (SETE VÍRGULA SESSENTA E OITO POR CENTO), RESOLVE, E:

DECRETA:

Art. 1º Fica regulamentado o piso salarial profissional nacional para os profissionais do magistério público da educação básica a que se refere a alínea "e" do inciso III do caput do art. 60 do Ato das Disposições Constitucionais Transitórias da CF/88, no âmbito do Município de Ramilândia, Estado do Paraná, com fulcro no que dispõe a Lei Federal nº 11.738/2008 e Portaria Interministerial MEC/MF nº 364, de 28/04/2014, na forma do *Anexo I*, parte integrante deste, extensivo aos servidores Ativos, Inativos e Pensionistas.

Art. 2º - O índice a ser aplicado sobre os vencimentos dos servidores pertencentes ao quadro do magistério, inativos e pensionista será de 5,32% (cinco vírgula trinta e dois) por cento, a partir da competência março de 2015, uma vez que do percentual total, a classe já foi contemplada com 7,68% (sete vírgula sessenta e oito) por cento, através da lei municipal nº 874/2015.

Art. 3º - Fica parcelado para pagamento nos meses de junho, julho e agosto os 13% (treze) por cento, referentes ao reajuste não concedidos nos meses de competência janeiro e fevereiro de 2015.

Art. 4º - Este decreto entra em vigor na data de sua publicação.

Paço Municipal Sanvitor Cassanego, 19 de maio de 2015

UBALDO DE BARROS
Prefeito Municipal

Ubaldo de Barros
Prefeito Municipal
RG 1.439.307

CI1151441-E15

Prefeitura Municipal de Ramilândia

Av. Voluntários da Pátria nº 1.600 - Centro
CNPJ 95.725.024/0001-14 - CEP: 85.888-000
Ramilândia - PR

PORTARIA Nº 944/2015

EMENTA: ALTERA NÍVEL DE SERVIDORES OCUPANTES DO QUADRO DE MAGISTÉRIO MUNICIPAL, LEI 553/2008,

UBALDO DE BARROS, PREFEITO DO MUNICÍPIO DE RAMILÂNDIA, ESTADO DO PARANÁ, NO USO DE SUAS ATRIBUIÇÕES LEGAIS CONSTANTE NO ART. 106 DA LEI ORGANICA MUNICIPAL, ART. 10 e 11 DA LEI MUNICIPAL 553/2008,

RESOLVE:

Art. 1º - Alterar os níveis de vencimentos dos servidores do quadro efetivo do Plano de Cargos, Carreira e Valorização do Magistério, respeitando o disposto no art. 10 e § 2º, II do art. 11 da Lei Municipal nº 553/2008 de 27 de novembro de 2008, que assegura a promoção horizontal dos servidores em conformidade com avanço de nível por avaliação de desempenho e participação em cursos complementares, a vigorar a partir da competência maio de 2015.

NOME	CARGO	DATA ADMISSÃO	REF/ NÍVEL
Jucilei Sales da Silva	Professor Pós Graduação 20 horas (Lato Sensu)	15/05/1996	C - 16
Eliane Wandroski	Professor Pós Graduação 20 horas (Lato Sensu)	10/05/2007	C - 8
Maria Conceição Ferreira de Souza	Professor Pós Graduação 20 horas (Lato Sensu)	08/02/2012	C - 4
Eroni Simões	Professor Pós Graduação 20 horas (Lato Sensu)	08/02/2012	C - 2

Art. 2º - Esta portaria entra em vigor na data de sua publicação e revoga a portaria 932/2015.

Paço Municipal Sanvito Cassanego, 22 de maio de 2015.

UBALDO DE BARROS
Prefeito Municipal

Ubaldo de Barros
Prefeito Municipal
RG 1.439.307

CI1151442-E15

Prefeitura Municipal de Ramilândia

Av. Voluntários da Pátria, nº 1.600 - Centro
CNPJ 95.725.024/0001-14 CEP 85.888-000
Fone (45) 3258-8000
Ramilândia - PR

ATA REGISTRO DE PREÇOS Nº 72/2015

PREGÃO PRESENCIAL N° 30/2015.
VALIDADE: 12 MESES.

CLASSIFICAÇÃO

Empresa detentora do direito de preferência para os itens conforme segue:
EMPRESACARTER BRASIL DISTRIBUIDORA DE PEÇAS LTDA
ENDEREÇOAV. PRES. TANCREDO NEVES, 2935, CASCAVEL - PR
CNPJ02.911.351/0001-80

ÍTEM	DESCRIÇÃO DO PRODUTO	UNID	QTDE ESTIMADA	MARCA	PREÇO UNIT.	PREÇO TOTAL
1	Filtro de ar D20 motor maxion	Un	3	Tec-fil	40,00	120,00
2	Filtro de ar D20 motor Perkins	Un	3	Tec-fil	40,00	120,00
3	Filtro de ar retro escavadeira New Holand LB 90	Un	3	Mann	90,00	270,00
5	Filtro de ar pá carregadeira New Holand MWM 12B	Un	3	Turbo	73,00	219,00
7	Filtro de ar Caterpillar 120B	Un	3	turbo	82,00	246,00
8	Filtro de ar patrola HWB 130N	Un	3	Turbo	92,00	276,00
9	Filtro de ar rolo compactador Dinapac25 motor 1113	Un	3	Tec-fil	63,00	189,00
11	Filtro de ar caminhão caçamba 1113	Un	12	Tec-fil	57,00	684,00
13	Filtro de ar Kombi injeção	Un	3	Vox	9,60	28,80
16	Filtro de ar gol especial ano 2002	Un	9	Vox	7,50	67,50
17	Filtro de ar Uno Fire ano 2002	Un	6	Vox	8,90	53,40
23	Filtro de ar Scania 113	Un	3	Tec-fil	97,00	291,00
24	Filtro de ar ônibus Ivecocity 3.0	Un	3	Tec-fil	16,50	49,50
26	Filtro de ar Volare V8L	Un	6	Mann	46,00	276,00
30	Filtro de ar caminhão cargo 1214	un	3	Tec-fil	77,00	231,00
31	Filtro de ar trator John deere 6110	un	6	Tec-fil	82,00	492,00
32	Filtro de combustível D20 motor Maxion	Un	10	Tec-fil	6,20	62,00
33	Filtro de combustível D20 motor Perkins	Un	20	Tec-fil	6,20	124,00
34	Filtro de combustível retro escavadeira New Holand LB 90	Un	10	Vox	25,50	255,00
35	Filtro de combustível retro escavadeira Maxion 750	Un	10	Vox	19,30	193,00
36	Filtro de combustível Pá carregadeira New Holand MWM 12b	Un	10	Vox	19,30	193,00
37	Filtro de combustível Pá carregadeira Caterpillar	Un	20	Vox	15,10	302,00
38	Filtro de combustível Patroa Caterpillar 120B	Un	20	Vox	14,40	288,00
39	Filtro de combustível Patrola HWB 130	Un	10	Vox	6,60	66,00
40	Filtro de combustível Rolo Dinapac 25	Un	6	Vox	15,10	90,60
43	Filtro de combustível trator Ford 6600	Un	10	Tec-fil	14,40	144,00
45	Filtro de combustível Kombi carburada	Un	3	Tec-fil	4,30	12,90
51	Filtro de combustível ônibus Volkswagen motor 17210	Un	20	Tec-fil	30,50	610,00
52	Filtro de combustível van Kia	Un	5	Tec-fil	31,70	158,50
55	Filtro de combustível ônibus city 3.0	Un	5	Mann	18,60	93,00
57	Filtro de combustível Volare V8L	Un	10	Vox	53,00	530,00
58	Filtro de combustível gol gs 2008 1.6 flex.	Un	3	Vox	9,66	28,98
62	Filtro de óleo lubrificante retro escavadeira New Holand LB 90	Un	5	Tec-fil	30,30	151,50
63	Filtro de óleo lubrificante retro escavadeira Maxion 750	Un	5	Tec-fil	30,30	151,50
64	Filtro de óleo lubrificante Pá carregadeira New Holand MWM 12b	Un	5	Tec-fil	59,00	295,00
65	Filtro de óleo lubrificante Pá carregadeira Caterpillar 124F	Un	5	Tec-fil	31,00	155,00
66	Filtro de óleo lubrificante patrola Caterpillar 120b	Un	5	Tec-fil	12,40	62,00
67	Filtro de óleo lubrificante patrola HWB 130	Un	5	Tec-fil	30,30	151,50
68	Filtro de óleo lubrificante rolo Dinapac	Un	5	Vox	31,00	155,00
71	Filtro de óleo lubrificante trator Ford 6600	Un	5	Vox	24,00	120,00
82	Filtro de óleo lubrificante Scania 113	Un	5	Tec-fil	13,10	65,50
83	Filtro de óleo lubrificante ônibus city 3.0	Un	5	Tec-fil	37,00	185,00
88	Filtro de óleo lubrificante trator new holandtl 85	un	8	Tec-fil	49,60	396,80
89	Filtro de óleo lubrificante trator massey Ferguson 283	un	8	Tec-fil	46,90	375,20
90	Filtro de óleo lubrificante trator jonhdeere 6110	un	8	Tec-fil	30,30	242,40
93	Filtro de sistema hidráulico trator John deere 6110	Un	4	Mann	79,00	316,00
94	Filtro de hidráulico da retro New Holland LB	Un	3	Mann	205,00	615,00
95	Filtro de hidráulico da retro Maxion 750	Un	3	Mann	68,00	204,00
96	Filtro de hidráulico da Pá carregadeira New Holand 12B	Un	3	Mann	33,00	99,00
97	Filtro de hidráulico da Pá carregadeira Caterpillar 12B	Un	3	Mann	33,00	99,00
98	Filtro de hidráulico da patrola Caterpillar 120b	Un	3	Mann	44,00	132,00
101	Filtro de hidráulico do trator Ford 6600	Un	3	Vox	52,00	156,00
108	Filtro de ar trator new Holland TL 85	un	6	Tec-fil	42,00	252,00
109	Filtro de óleo lubrificante trator New Holland TL 85	un	8	Tec-fil	39,00	312,00
110	Filtro de sistema hidráulico trator New Holland TL 85	un	4	Tec-fil	51,00	204,00
111	Filtro de ar do trator MasseyFergusson 283	un	6	Tec-fil	45,50	273,00
112	Filtro de sistema hidráulico trator MasseyFergusson 283	Unid	4	Vox	53,80	215,20
113	Filtro de ar trator Valtra 850	Unid	3	Vox	86,00	258,00
114	Filtro de óleo lubirificante do trator Valtra 850	Unid	4	Vox	31,00	124,00
115	Filtro de óleo lubrificante do trator MasseyFergusson 283	Unid	8	Vox	46,00	368,00
116	Filtro de sistema hidráulico do trator Valtra 850	Unid	2	Vox	65,00	130,00
117	Filtro de combustível do trator John Deere 6110	Unid	6	Mann	66,00	396,00
118	Filtro de combustível do trator New Holland TL 85	Unid	8	Mann	47,00	376,00
119	Filtro de combustível do trator MF 283	Unid	8	Mann	18,60	148,80
120	Filtro de combustível do	Unid	4	Mann		112,00

120	Filtro de combustível do trator Valtra 850	Unid	4	Mann	28,00	112,00
121	Filtro de ar da Pa carregadeira New Holland w 130	Unid	2	Mann	122,00	244,00
122	Filtro de combustível da pa carregadeira New Holland W 130	Unid	4	Mann	72,00	288,00
123	Filtro de óleo da pa carregadeira New Holland W 130	Unid	2	Tec-fil	28,00	56,00
124	Filtro de sistema hidráulico da pa carregadeira New Holland W 130	Unid	2	Tec-fil	102,00	204,00
125	Filtro de ar da Fiat Strada 1.4	Unid	4	Tec-fil	10,35	41,40
					Total registrado	14.893,98

DOS PRAZOS E ENTREGA

PARÁGRAFO PRIMEIRO– A entrega deverá ocorrer em até 2 (dois) dias após a solicitação emitida pela municipalidade.
PARÁGRAFO SEGUNDO – O prazo de validade da ata de registro de preço é 12 meses a partir da assinatura da ata.
PARÁGRAFO TERCEIRO – A vigência da ata é de 30 dias além do prazo de validade da mesma.
PARAGRAFO QUARTO - LOCAL DE ENTREGA – Os produtos deverão ser entregues na Secretaria de Obras do Municipio de Ramilandia.

RAMILANDIA, 19/05/2015.

ATA REGISTRO DE PREÇOS Nº 73/2015

PREGÃO PRESENCIAL N° 30/2015.
VALIDADE: 12 MESES.

CLASSIFICAÇÃO

Empresa detentora do direito de preferência para os itens conforme segue:
EMPRESAGL DISPONTE DISTRIBUIDORA DE PEÇAS PONTE LTDA
ENDEREÇORUA SANTO RAFAGNIN, 1054, VILA PORTES, FOZ DO IGUAÇU - PR
CNPJ80.770.407/0001-37

ÍTEM	DESCRIÇÃO DO PRODUTO	UNID	QTDE ESTIMADA	MARCA	PREÇO UNIT.	PREÇO TOTAL
10	Filtro de ar caminhão caçamba 12-14 ano 1996	Un	6	Xanfil	70,00	420,00
14	Filtro de ar Kombi carburada	Un	6	Wega	9,50	57,00
22	Filtro de ar ambulância Renault máster	Un	3	Wega	48,00	144,00
29	Filtro de ar Linea	un	3	Wega	19,00	57,00
44	Filtro de combustível Kombi injeção	Un	3	Wega	10,80	32,40
46	Filtro de combustível Palio Fire 2006	Un	6	Wega	8,20	49,20
56	Filtro de combustível ônibus Mercedes bens	Un	5	Wega	24,00	120,00
70	Filtro de óleo lubrificante caminhão caçamba 1113 MB	Un	15	Wega	28,50	427,50
79	Filtro de óleo lubrificante ônibus Volkswagen motor MWM 17210	Un	5	Wega	30,00	150,00
81	Filtro de óleo lubrificante ambulância Renault máster	Un	6	Wega	41,00	246,00
84	Filtro de óleo lubrificante ônibus Mercedes bens	Un	10	Wega	31,00	310,00
85	Filtro de óleo lubrificante Volare V8L	Un	5	Wega	35,00	175,00
87	Filtro de óleo lubrificante Volkswagen MWM 4cc	Un	5	Wega	28,50	142,50
91	Filtro de lubrificantes caminhao cargo 1719	un	3	Wega	37,00	111,00
99	Filtro de hidráulico da patrola HWB 130N	Un	3	Wega	36,80	110,40
100	Filtro de hidráulico do caminhão caçamba 1214	Un	4	Wega	28,00	112,00
102	Filtro de hidráulico do Volkswagen MWM 4cc	Un	3	Wega	9,60	28,80
103	Filtro de água Volkswagen motor MWM 17210	Un	15	Wega	30,00	450,00
104	Filtro separador de água Mercedes bens	Un	15	Wega	33,50	502,50
105	Filtro de água ônibus Volare VL	Un	15	Wega	44,00	660,00
106	Filtro separador de água Volkswagen MWM	Un	15	Mwm	22,00	330,00
107	Filtro de ar caminhão caçamba 1113	Un	70	Xanfil	64,00	4.480,00
					Total registrado	9.115,30

DOS PRAZOS E ENTREGA

PARÁGRAFO PRIMEIRO– A entrega deverá ocorrer em até 2 (dois) dias após a solicitação emitida pela municipalidade.
PARÁGRAFO SEGUNDO – O prazo de validade da ata de registro de preço é 12 meses a partir da assinatura da ata.
PARÁGRAFO TERCEIRO – A vigência da ata é de 30 dias além do prazo de validade da mesma.
PARAGRAFO QUARTO - LOCAL DE ENTREGA – Os produtos deverão ser entregues na Secretaria de Obras do Municipio de Ramilandia.

RAMILANDIA, 19/05/2015.

ATA REGISTRO DE PREÇOS Nº 74/2015

PREGÃO PRESENCIAL N° 30/2015.
VALIDADE: 12 MESES.

CLASSIFICAÇÃO

Empresa detentora do direito de preferência para os itens conforme segue:
ENDEREÇORUA APARECIDINHA DO OAESTE, 2612, CENTRO, ITAIPULANDIA - PR
CNPJ22.180.827/0001-67

ÍTEM	DESCRIÇÃO DO PRODUTO	UNID	QTDE ESTIMADA	MARCA	PREÇO UNIT.	PREÇO TOTAL
4	Filtro de ar retro escavadeira Maxion 750	Un	3	Tec-Fil	53,00	159,00
6	Filtro de ar Pá carregadeira Caterpillar 124F	Un	3	Tec-Fil	79,00	237,00
12	Filtro de ar trator Ford 6600	Un	4	Tec-Fil	79,00	316,00
15	Filtro de ar Palio ano 2006	Un	6	Tec-Fil	10,19	61,14
18	Filtro de ar uno Mille ano 1996	Un	3	Tec-Fil	9,60	28,80
19	Filtro de ar Renault Scenic	Un	3	Tec-Fil	9,60	28,80
20	Filtro de ar ônibus Volkswagen motor MWM 17210	Un	3	Tec-Fil	52,00	156,00
21	Filtro de ar van Kia	Un	3	Tec-Fil	33,75	101,25
25	Filtro de ar Mercedes Bens Lo 812	Un	3	Tec-Fil	50,00	150,00
27	Filtro de ar gol GS 2008 1.6 flex.	Un	3	Tec-Fil	14,00	42,00
28	Filtro de ar Volkswagen MWM 4cc	Un	3	Tec-Fil	33,00	99,00
47	Filtro de combustível gol especial 2002	Un	9	Tec-Fil	12,00	108,00
48	Filtro de combustível Uno Fire 2000	Un	8	Tec-Fil	8,95	71,60
49	Filtro de combustível Uno Mille ano 1996	Un	3	Tec-Fil	5,70	17,10
50	Filtro de combustível Scenic	Un	3	Tec-Fil	9,60	28,80
53	Filtro de combustível ambulância Renault máster	Un	5	Tec-Fil	26,90	134,50
54	Filtro de combustível Scania 113	Un	20	Tec-Fil	9,50	190,00
59	Filtro de combustível Volkswagen MWM 4cc	Un	5	Tec-Fil	31,00	155,00
60	Filtro de óleo lubrificante D20 motor Maxion	Un	5	Tec-Fil	16,50	82,50
61	Filtro de óleo lubrificante d20 motor Perkins	Un	5	Tec-Fil	14,50	72,50
69	Filtro de óleo lubrificante caminhão 1214, ano 1996	Un	10	Tec-Fil	12,41	124,10
72	Filtro de óleo lubrificante Kombi injeção	Un	6	Tec-Fil	13,00	78,00
73	Filtro de óleo lubrificante Kombi carburada	Un	20	Tec-Fil	16,00	320,00
74	Filtro de óleo lubrificante Palio Fire 2006	Un	20	Tec-Fil	12,00	240,00
75	Filtro de óleo lubrificante gol especial 2002	Un	5	Tec-Fil	11,00	55,00
76	Filtro de óleo lubrificante Uno Fire 2000	Un	3	Tec-Fil	8,00	24,00
77	Filtro de óleo lubrificante Uno Mille ano 1996	Un	3	Tec-Fil	11,00	33,00
78	Filtro de óleo lubrificante Scenic	Un	6	Tec-Fil	16,00	96,00
80	Filtro de óleo lubrificante van Kia	Un	5	Tec-Fil	44,00	220,00
86	Filtro de óleo lubrificante gol gs 2008 1.6 flex.	Un	5	Tec-Fil	11,70	58,50
92	Filtro de lubrificante Linea	un	3	Tec-Fil	11,00	33,00
126	Filtro de ar do GOL 1.6	Unid	4	Tec-Fil	15,00	60,00
130	Óleo lubrificante SAE /40 diesel com 200 litros	Un	10	PETRONA	1.310,00	13.100,00
136	Óleo lubrificante 15x40 gasolina com 1litro	Un	400	PETRONA	14,25	5.700,00
138	Graxa preta tambor com 200 litros	Un	3	PETRONA	1.085,00	3.255,00
139	Óleo 2 tempos 200ml	Un	300	PETRONA	6,00	1.800,00
141	Lubrif. Mineral 15w-40 emb. 3 lt	Un	100	PETRONA	33,00	3.300,00
					Total registrado	30.735,59

DOS PRAZOS E ENTREGA

PARÁGRAFO PRIMEIRO– A entrega deverá ocorrer em até 2 (dois) dias após a solicitação emitida pela municipalidade.
PARÁGRAFO SEGUNDO – O prazo de validade da ata de registro de preço é 12 meses a partir da assinatura da ata.
PARÁGRAFO TERCEIRO – A vigência da ata é de 30 dias além do prazo de validade da mesma.
PARAGRAFO QUARTO - LOCAL DE ENTREGA – Os produtos deverão ser entregues na Secretaria de Obras do Municipio de Ramilandia.

RAMILANDIA, 19/05/2015.

ATA REGISTRO DE PREÇOS Nº 75/2015

PREGÃO PRESENCIAL N° 30/2015.
VALIDADE: 12 MESES.

CLASSIFICAÇÃO

Empresa detentora do direito de preferência para os itens conforme segue:
EMPRESAA J ZORNITTA & CIA LTDA
ENDEREÇORUA RIO GRANDE DO SUL, 2528, CENTRO, CASCAVEL - PR
CNPJ13.553.143/0001-72

ÍTEM	DESCRIÇÃO DO PRODUTO	UNID	QTDE ESTIMADA	MARCA	PREÇO UNIT.	PREÇO TOTAL
41	Filtro de combustível caminhão caçamba 1214 ano 1996	Un	20	Wega	18,60	372,00
42	Filtro de combustível caminhão caçamba 1113 MB	Un	25	Wega	8,40	210,00
127	Óleo lubrificante SAE /40 diesel com 20 litros	Unid	20	Gtoil	157,00	3.140,00
128	Óleo THF.11, balde de 20 litros	Unid	10	Lubrax	185,00	1.850,00
129	Óleo Izafluido 433, balde de 20 litros	Unid	10	Lubrax	196,00	1.960,00
131	Óleo lubrificante 15w40 diesel com 20litros	Un	50	Gtoil	134,00	6.700,00
132	Óleo ATF hidráulico com 20litros	Un	20	Gtoil	158,00	3.160,00
133	Óleo hidráulico 68 com 20 litros	Un	30	Gtoil	133,00	3.990,00
134	Óleo THF hidráulico com 20litros	Un	50	Lubrax	157,00	7.850,00
135	Óleo 90 para diferencial com 20litros	Un	30	Gtoil	147,00	4.410,00
137	Fluido de freio 500ml dot 3	Un	100	Hitec	9,50	950,00
140	Óleo caterpillar 15w40- para motor -balde 20 lts	Un	20	Lubrax	164,00	3.280,00
142	Aditivo para óleo diesel S50 – embal. 20 lts ARLA 32	Un	25	Blueedef	47,50	1.187,50
					Total registrado	39.059,50

DOS PRAZOS E ENTREGA

PARÁGRAFO PRIMEIRO– A entrega deverá ocorrer em até 2 (dois) dias após a solicitação emitida pela municipalidade.
PARÁGRAFO SEGUNDO – O prazo de validade da ata de registro de preço é 12 meses a partir da assinatura da ata.
PARÁGRAFO TERCEIRO – A vigência da ata é de 30 dias além do prazo de validade da mesma.
PARAGRAFO QUARTO - LOCAL DE ENTREGA – Os produtos deverão ser entregues na Secretaria de Obras do Municipio de Ramilandia.

RAMILANDIA, 19/05/2015.

Prefeitura Municipal de Ramilândia

Av. Voluntários da Pátria, nº 1.600 - Centro
CNPJ 95.725.024/0001-14 CEP 85.888-000
Fone/Fax (45) 3258 8000
Ramilândia - PR

ATA REGISTRO DE PREÇOS Nº 76/2015

PREGÃO PRESENCIAL N° 31/2015.
VALIDADE: 12 MESES.

CLÁUSULA SEGUNDA – CLASSIFICAÇÃO

Empresa detentora do direito de preferência para os itens conforme segue:
EMPRESA CARTER BRASIL DISTRIBUIDORA DE PEÇAS LTDA
ENDEREÇO AV. PRES. TANCREDO NEVES, 2935, CASCAVEL - PR
CNPJ 02.911.351/0001-80

Lote 8	Jcb 214-3c						Pagina - 01
Item	Descrição	Código	Qtde	Unid	Marca	Vlr Unit	Vlr Total
1	ANEL	828/00196	6	Un.		R$ 40,00	R$ 240,00
2	CABO	910/48400	4	Un.		R$ 150,00	R$ 600,00
3	CABO	910/60253	4	Un.		R$ 150,00	R$ 600,00
4	CABO	910/60176	4	Un.		R$ 150,00	R$ 600,00
5	CORREIA HELICE	320/08598	2	Un.		R$ 90,00	R$ 180,00
6	DENTE	531/03208	16	Un.		R$ 80,00	R$ 1.280,00
7	DENTE	531/03209	4	Un.		R$ 80,00	R$ 320,00
8	DENTE	531/03205	16	Un.		R$ 65,00	R$ 1.040,00
9	MOLA	40/910140	3	Un.		R$ 70,00	R$ 210,00
10	PARAFUSO	826/00303	50	Un.		R$ 5,00	R$ 250,00
11	PARAFUSO	1305/0714Z	50	Un.		R$ 4,50	R$ 225,00
12	PIVO	913/00049	4	Un.		R$ 120,00	R$ 480,00
13	PIVO DIREÇÃO	331/14861	4	Un.		R$ 110,00	R$ 440,00
14	PORCA	1340/0701Z	40	Un.		R$ 2,30	R$ 92,00
15	RELOGIO PRESSAO	70450099	2	Un.		R$ 300,00	R$ 600,00
16	REP CIL CONCHA	991/00147	4	Un.		R$ 85,00	R$ 340,00
17	REP CIL DIREÇAO	991/00156	4	Un.		R$ 80,00	R$ 320,00
18	REP CIL DO BRAÇO	991/00145	3	Un.		R$ 70,00	R$ 210,00
19	REP CIL INCLINAÇÃO	991/00100	3	Un.		R$ 85,00	R$ 255,00
20	REP CIL LANCA	991/00110	3	Un.		R$ 80,00	R$ 240,00
21	REP CIL LEVANTE	991/00102	4	Un.		R$ 70,00	R$ 280,00
22	RETENTOR	904/50033	4	Un.		R$ 60,00	R$ 240,00
23	ROLAMENTO	917/50200	4	Un.		R$ 250,00	R$ 1.000,00
24	ROLAMENTO	907/05700	4	Un.		R$ 102,00	R$ 408,00
25	ROLAMENTO	907/04100	4	Un.		R$ 100,00	R$ 400,00
26	TERMINAL DIREÇÃO	126/02253	6	Un.		R$ 220,00	R$ 1.320,00
27	VEDADOR	904/07100	4	Un.		R$ 90,00	R$ 360,00
28	VEDADOR	904/06200	4	Un.		R$ 85,00	R$ 340,00
29	VEDADOR	904/09300	4	Un.		R$ 110,00	R$ 440,00
30	ACOPLAMENTO	914/86203	1	Un.		R$ 220,00	R$ 220,00
31	ADAPTADOR	816/90009	2	Un.		R$ 100,00	R$ 200,00
32	ADAPTADOR	816/90776	2	Un.		R$ 160,00	R$ 320,00
33	BOMBA AGUA	320/04542	1	Un.		R$ 650,00	R$ 650,00
34	BOMBA ALIMENTADORA	17/913600	2	Un.		R$ 350,00	R$ 700,00
35	BOMBA COMBUSTIVEL	320/07301	2	Un.		R$ 450,00	R$ 900,00
36	BOMBA HIDRAULICA	20/925337	1	Un.		R$ 3.200,00	R$ 3.200,00
37	BOMBA TORQUE	20/925327	1	Un.		R$ 600,00	R$ 600,00
38	CABEÇOTE FILTRO	32/925914	1	Un.		R$ 1.100,00	R$ 1.100,00
						TOTAL	R$ 21.200,00

CLÁUSULA QUINTA – DOS PRAZOS E ENTREGA

Continuação Pág. 05

PARÁGRAFO PRIMEIRO– A entrega deverá ocorrer em até 2 (dois) dias após a solicitação emitida pela municipalidade.

PARÁGRAFO SEGUNDO – O prazo de validade da ata de registro de preço é 12 meses a partir da assinatura da ata.

PARÁGRAFO TERCEIRO – A vigência da ata é de 30 dias além do prazo de validade da mesma.

PARAGRAFO QUARTO - LOCAL DE ENTREGA – Os produtos deverão ser entregues na Secretaria de Obras do Municipio de Ramilandia.

RAMILANDIA, 19/05/2015

ATA REGISTRO DE PREÇOS Nº 77/2015
PREGÃO PRESENCIAL N° 31/2015.
VALIDADE: 12 MESES.

CLÁUSULA SEGUNDA – CLASSIFICAÇÃO

Empresa detentora do direito de preferência para os itens conforme segue:
EMPRESA CEIFAGRIL COM. DE PEÇAS. E IMP. AGRIC. LTDA
ENDEREÇO AV. IGUAÇU, 576, SÃO MIGUEL DO IGUAÇU - PR
CNPJ 79.210.035/0001-05

LOTE 1 - Trator Jhon Deere							
Item	Descrição	Código	Qtde	Uni.	Marca	V. Unit.	V. Total
1	ARTICULAÇÃO	DQ29371	1	Pc	CBL	1.576,32	1.576,32
2	EIXO	CQ29348	1	Pc	Original	413,76	413,76
3	EMBREAGEM	RE211277	1	Pc	Jomax	2.688,00	2.688,00
4	TERMINAL DE DIREÇÃO	DQ67131	1	Pc	Tanaka	422,40	422,40
5	TERMINAL DE DIREÇÃO	DQ67130	1	Pc	Tanaka	432,96	432,96
6	TUBO	R13005	1	Pc	Original	256,32	256,32
7	FAROL	DQ39084	2	Pc	Original	662,40	1.324,80
8	ALTERNADOR 40A	RE72916	1	Pc	Original	2.476,80	2.476,80
9	ALTERNADOR 52A	RE515812	1	Pc	Original	1.111,68	1.111,68
10	ANEL FREIO VÁLVULA	R91889	2	Pc	Original	9,60	19,20
11	ANEL ELÁSTICO	M41029	10	Pc	Original	6,72	67,20
12	ANEL ELÁSTICO	F2863R	10	Pc	Original	12,48	124,80
13	ANEL DA TAMPA	51M7044	4	Pc	Original	10,56	42,24
14	ANEL VEDAÇÃO	R61105	4	Pc	Original	14,40	57,60
15	AROELA ALAVANCA	T39639	4	Pc	Original	17,28	69,12
16	ARRUELA LISA 16	24M7049	10	Pc	Original	3,84	38,40
17	ERRUELA LISA 20	24M7051	10	Pc	Original	4,80	48,00
18	ARRUELA LISA	24M7318	4	Pc	Original	6,72	26,88
19	ARRUELA DE VEDAÇÃO	R51936	4	Pc	Original	9,60	38,40
20	ASSENTO	MN10233	1	Pc	Original	2.673,60	2.673,60
21	ASTE EMBREAGEM	RE73117	1	Pc	Original	213,12	213,12
22	BARRA DE TRAÇÃO	SU302296	1	Pc	Original	258,24	258,24
23	BARRA DE TRAÇÃO	SU302297	1	Pc	Original	491,52	491,52
24	BICO INJETOR	RE60062	2	Pc	Original	543,36	1.086,72
25	BIELA MOTOR	RE500002	1	Pc	Original	2.574,72	2.574,72
26	BOIA COMBUSTIVEL	RE190977	1	Pc	Original	297,60	297,60
27	BOMBA HIDRAULICA	DQ70069	1	Pc	Original	2.668,80	2.668,80
28	BOMBA INJETORA	RE533045	1	Pc	Original	10.540,80	10.540,80
29	BOMBA MANUAL COMBUSTIVEL	RE50467	1	Pc	Original	446,40	446,40
30	BOTÃO ALAVANCA	RE73337	1	Pc	Original	178,56	178,56
31	BRONZINA BIELLA STD	RE65908	1	Pc	Original	220,80	220,80
32	BRONZINA ENCOSTO STD	RE65168	2	Pc	Original	429,12	858,24
33	BRONZINA MANCAL STD	RE65165	2	Pc	Original	226,56	453,12
34	BUCHA VIRABREQUIM	R114193	2	Pc	Original	219,84	439,68
35	CALÇO 0,5MM CAMISA	CD15466	4	Pc	Original	20,16	80,64
36	CAPA MANGA DO EIXO	L60083	4	Pc	Original	43,20	172,80
37	CHAVE DE PARTIDA	RE45963	1	Pc	Original	301,44	301,44
38	CHAVETA DO EIXO	26M4221	5	Pc	Original	9,60	48,00
39	CILINDRO LEVANTE HIDRAULICO	R105165	1	Pc	Original	1.056,00	1.056,00
40	CONECTOR CONTROLE	18H5076	1	Pc	Original	67,20	67,20
41	CONECTOR DA VALVULA	38H5003	1	Pc	Original	62,40	62,40
42	CONEXÃO BICO INJETOR	R71963	2	Pc	Original	62,40	124,80
43	CONJUNTO RADIADOR	RE70236	1	Pc	Original	3.889,92	3.889,92
44	PINO	11M7054	10	Pc	Original	6,72	67,20
45	CORREIA DO VENTILADOR	R135822	1	Pc	Original	205,44	205,44
46	COTOVELO ESCAPAMENTO	RE70279	1	Pc	Original	524,16	524,16
47	DISCO ATUADOR DO FREIO	L77358	2	Pc	Original	393,60	787,20
48	DISCO EMBREAGEM	RE227648	2	Pc	Original	600,00	1.200,00
49	DISCO FREIO	AL122808	2	Pc	Original	662,40	1.324,80
50	ENGATE	R105258	1	Pc	Original	403,20	403,20
51	FUSIVEL	57M7120	10	Pc	Original	12,48	124,80
52	GRADE LATERAL LD	RE180246	1	Pc	Original	768,00	768,00
53	GRADE LATERAL LE	RE180247	1	Pc	Original	787,20	787,20
54	GUIA VALVULA CABEÇOTE	RE60005	4	Pc	Original	91,20	364,80
55	JG JUNTAS DO MOTOR	AJ61842	1	Pc	Original	1.622,40	1.622,40
56	JUNTA BOMBA AGUA	R123417	2	Pc	Original	110,40	220,80
57	JUNTA COLETOR ADMISSÃO	R81275	4	Pc	Original	22,08	88,32
58	JUNTA COLETOR ESCAPE	R521439	4	Pc	Original	19,20	76,80
59	JUNTA DA CAIXA	R121442	4	Pc	Original	62,40	249,60
60	JUNTA RESFRIADOR OLEO	R501428	4	Pc	Original	43,20	172,80
61	JUNTA TAMPA VALVULA	R123542	2	Pc	Original	115,20	230,40
62	JUNTA TERMOSTATO	R502814	4	Pc	Original	26,88	107,52
63	KIT PISTÃO CAMISA DO MOTOR	RE520835	2	Pc	Original	1.612,80	3.225,60
64	LUVA DO ACOPLAMENTO	R222832	2	Pc	Original	268,80	537,60
65	MANGUEIRA DIREÇÃO	DQ45918	1	Pc	Original	220,80	220,80
66	MANGUEIRA EIXO DIANT	DQ44756	1	Pc	Original	216,00	216,00
67	MANGUEIRA HIDRAULICA	RE199326	1	Pc	Original	216,00	216,00
68	MANGUEIRA HIDRAULICA	RE57712	1	Pc	Original	307,20	307,20
69	MANGUEIRA HIDRAULICA	RE45723	1	Pc	Original	268,80	268,80
70	MANOPLA DA ALAVANCA	M48534	1	Pc	Original	43,20	43,20
71	MANOPLA DO COMANDO	RE58886	4	Pc	Original	76,80	307,20
72	MOLA DA VALVULA	R26125	4	Pc	Original	44,16	176,64
73	MOLA DE COMPRESSÃO	L79149	4	Pc	Original	20,16	80,64
74	PARAFUSO	CQ27128	5	Pc	Original	22,08	110,40
75	PARAFUSO	R105291	5	Pc	Original	34,56	172,80
76	PARAFUSO	19M7355	6	Pc	Original	28,80	172,80
77	PARAFUSO	CQ44761	6	Pc	Original	43,20	259,20
78	PINO	DQ27415	6	Pc	Original	46,08	276,48
79	PINO	CQ03980	4	Pc	Original	19,20	76,80
80	PINO	DQ34065	2	Pc	Original	192,00	384,00
81	PINO	AR62149	10	Pc	Original	24,00	240,00
82	PORCA	CQ32983	10	Pc	Original	9,60	96,00
83	PORCA	CQ31201	10	Pc	Original	10,56	105,60
84	PORCA	14M7260	10	Pc	Original	5,76	57,60
85	PORCA	14M7276	10	Pc	Original	7,68	76,80
86	TERMINAL	DQ67131	1	Pc	Original	508,80	508,80
87	REPARO BOMBA ÁGUA	RE515314	2	Pc	Original	144,00	288,00
88	RESERVATÓRIO DE ÁGUA	DQ50146	1	Pc	Original	268,80	268,80
89	RETENTOR	RE538097	1	Pc	Original	220,80	220,80
90	RETENTOR	DQ70291	4	Pc	Original	43,20	172,80
91	RETENTOR	RE31617	4	Pc	Original	39,36	157,44
92	ROLAMENTO	CH18554	1	Pc	FPB	508,80	508,80
93	ROLAMENTO	CH18562	1	Pc	Original	206,40	206,40
94	ROLAMENTO	JD94449	1	Pc	Original	76,80	76,80
95	SENSOR	RE42470	1	Pc	Original	288,96	288,96
96	SENSOR PRESSÃO ÓLEO	AT85174	1	Pc	Original	113,28	113,28
97	SENSOR TEMPERATURA	RE500844	1	Pc	Original	210,24	210,24
98	SILENCIOSO	DQ48283	1	Pc	Original	565,44	565,44
99	SOLENÓIDE BOMBA	RE54064	1	Pc	Original	387,84	387,84
100	TAMPA TANQUE	AL113086	1	Pc	Original	200,64	200,64
101	TERMINAL DIREÇÃO	DQ43765	1	Pc	Original	196,80	196,80
102	TUBO SILENCIOSO	SU24468	1	Pc	Original	864,00	864,00
103	TUBO ESCAPE	RE70280	1	Pc	Original	756,48	756,48
104	VALVULA ADMISSÃO	R98062	1	Pc	Original	188,16	188,16
105	VALVULA ALIVIO	RE45861	1	Pc	Original	1.824,00	1.824,00
106	VÁLVULA HIDRAULICA	RE182816	1	Pc	Original	729,60	729,60
107	VÁLVULA TERMOSTATICA	RE501052	1	Pc	Original	172,80	172,80
	Valor Total dos Itens / Lote R$						66.300,00
	Valor Total dos Itens / Lote R$ 66.300,00 (Sessenta e Seis Mil, Trezentos Reais).						

CLÁUSULA QUINTA – DOS PRAZOS E ENTREGA

PARÁGRAFO PRIMEIRO– A entrega deverá ocorrer em até 2 (dois) dias após a solicitação emitida pela municipalidade.
PARÁGRAFO SEGUNDO – O prazo de validade da ata de registro de preço é 12 meses a partir da assinatura da ata.
PARÁGRAFO TERCEIRO – A vigência da ata é de 30 dias além do prazo de validade da mesma.
PARAGRAFO QUARTO - LOCAL DE ENTREGA – Os produtos deverão ser entregues na Secretaria de Obras do Municipio de Ramilandia.

RAMILANDIA, 19/05/2015

ATA REGISTRO DE PREÇOS Nº 78/2015
PREGÃO PRESENCIAL N° 31/2015.
VALIDADE: 12 MESES.

CLÁUSULA SEGUNDA – CLASSIFICAÇÃO

Empresa detentora do direito de preferência para os itens conforme segue:
EMPRESA R AMBROSIO AUTOPEÇAS EIRELLI
ENDEREÇO AV. BRASILIA, 910 CENTRO, MEDIANEIRA
CNPJ 09.487.509/0001-85

Lote 3	Trator Massey Fergunson					
Item	Descrição	Código	Quantidade	Marca	Valor Unitário	Valor Total
1	AMORTECEDOR	3148108M1	2	ORIGINAL	32,37	64,74
2	EIXO DIANTEIRO	3149075M92	1	ORIGINAL	3.005,79	3.005,79
3	BUCHA	3148268M1	4	ORIGINAL	47,17	188,67
4	BUCHA	3145095	4	ORIGINAL	45,32	181,27
5	PINO	13811X	10	ORIGINAL	5,55	55,49
6	MANGA	3149076M91	1	ORIGINAL	545,67	545,67
7	MANGA	3149077M91	1	ORIGINAL	545,67	545,67
8	PROTETOR	88260M1	2	ORIGINAL	46,24	92,49
9	VEDADOR	3410391M1	8	ORIGINAL	23,12	184,97
10	BRAÇO	3145098M1	1	ORIGINAL	203,47	203,47
11	BRAÇO	3145099M1	1	ORIGINAL	203,47	203,47
12	BUCHA	3147164M1	2	ORIGINAL	51,79	103,58
13	PINO	898016M1	2	ORIGINAL	81,39	162,77
14	CALÇO	898018M1	6	ORIGINAL	9,16	54,94
15	CALÇO	898019M2	6	ORIGINAL	10,17	61,04
16	CALÇO	898020M2	6	ORIGINAL	10,17	61,04
17	ARRUELA	353433X1	10	ORIGINAL	6,47	64,74
18	ASSENTO	2800980	1	ORIGINAL	853,64	853,64
19	BARRA LIGAÇÃO	1481380M92	1	ORIGINAL		
					381,04	381,04
20	BARRA LIGAÇÃO	1481381M92	1	ORIGINAL	381,04	381,04
21	EIXO	1676665M1	1	ORIGINAL	295,03	295,03
22	EIXO	1676666M1	1	ORIGINAL	295,95	295,95
23	ESPAÇADOR	885531M1	1	ORIGINAL	77,69	77,69
24	ESPAÇADOR	885533M1	1	ORIGINAL	79,54	79,54
25	CAIXA DIRAÇÃO	3409928M91	1	ORIGINAL	2.632,14	2.632,14
26	BARRA DIRAÇÃO	3147472M91	1	ORIGINAL	157,23	157,23
27	VOLANTE	2801777M1	1	ORIGINAL	393,99	393,99
28	TAMPA	2801773M91	2	ORIGINAL	55,49	110,98
29	TRAVA	3175370M1	5	ORIGINAL	21,27	106,36
30	BRAÇO	898355M92	1	ORIGINAL	203,47	203,47
31	GUARNIÇÃO	196079M1	10	ORIGINAL	9,25	92,49
32	BRAÇO	1676664M1	1	ORIGINAL	305,20	305,20
33	BOMBA	1685031M92	1	ORIGINAL	1.266,13	1.266,13
34	BOMBA	3148762M91	1	ORIGINAL	1.753,53	1.753,53
35	ANEL	1000557M1	10	ORIGINAL	5,55	55,49
36	ANEL	1001465M1	8	ORIGINAL	5,55	44,39
37	ANEL	1004633M1	8	ORIGINAL	6,47	51,79
38	MOLA ESPIRAL	1005510M1	4	ORIGINAL	23,12	92,49
39	MOLA FREIO	1005510M2	6	ORIGINAL	13,87	83,24
40	ANEL	1006336M1	6	ORIGINAL	9,25	55,49
41	ROLAMENTO	1021790M1	2	ORIGINAL	212,72	425,43
42	MOLA PRATO	1022902M1	4	ORIGINAL	10,17	40,69
43	JUNTA	1023028M1	4	ORIGINAL	9,25	36,99
44	BIELETA EMBREAGEM	1024251M1	4	ORIGINAL	24,05	96,19
45	PINO	1028657M1	4	ORIGINAL	33,29	133,18
46	BUCHA	1028658M1	4	ORIGINAL	16,65	66,59
47	RETENTOR	1031685M1	4	ORIGINAL	26,82	107,28
48	ANEL TRAVA	1031690M1	2	ORIGINAL	27,75	55,49
49	RETENTOR	1031689M1	2	ORIGINAL	64,74	129,48
50	PLATO EMBREAGEM	1031853M1	1	ORIGINAL	381,04	381,04
51	BIELETA EMBREAGEM	1031854M1	4	ORIGINAL	16,65	66,59
52	TUBO	1087266M1	1	ORIGINAL	203,47	203,47
53	ARRUELA COBRE	1087267M1	1	ORIGINAL	82,31	82,31
54	ARRUELA AÇO	1087268	4	ORIGINAL	27,75	110,98
55	MANGUEIRA	3146904M91	1	ORIGINAL	90,64	90,64
56	PARAFUSO	361859X1	6	ORIGINAL	13,87	83,24
57	PORCA	353427X1	10	ORIGINAL	5,55	55,49
58	PORCA	3603640M1	10	ORIGINAL	5,09	50,87
59	HELICE	3408373M91	1	ORIGINAL	120,23	120,23
60	SILENCIOSO	1484528M1	1	ORIGINAL	97,11	97,11
61	PLACA	887902M1	1	ORIGINAL	142,43	142,43
62	RETENTOR	1860867M3	2	ORIGINAL	39,77	79,54
63	FLANGE	1860890M91	1	ORIGINAL	149,83	149,83
64	ANEL	899385M1	10	ORIGINAL	5,55	55,49
65	ROLAMENTO	3585341M1	2	ORIGINAL	64,74	129,48
66	CRUZETA	2746135M2	2	ORIGINAL	218,27	436,53
67	ROLAMENTO	195513M1	4	ORIGINAL	57,34	229,36
68	RETENTOR	1860954M1	1	ORIGINAL		
					30,52	30,52
69	ENGRENAGEM	894772M2	1	ORIGINAL	1.112,60	1.112,60
70	SEMI EIXO	022414P3	1	ORIGINAL	1.202,31	1.202,31
71	PARAFUSO	3412644M2	10	ORIGINAL	6,47	64,74
72	DISCO	1860964M2	2	ORIGINAL	68,44	136,88
73	DISCO	035670T1	2	ORIGINAL	57,34	114,68
74	GARFO	886719CL	1	ORIGINAL	73,99	73,99
75	ENGRENAGEM	186553M1	1	ORIGINAL	988,67	988,67
76	ENGRENAGEM	516509M1	1	ORIGINAL	234,73	234,73
77	ROLAMENTO	3761292M1	2	ORIGINAL	103,58	207,17
78	ROLAMENTO	1667396M1	2	ORIGINAL	64,74	129,48
79	DISCO EMBREAGEM	887889M1	2	ORIGINAL	341,27	682,54
80	DISCO EMBREAGEM	1865836M91	2	ORIGINAL	229,36	458,73
81	DISCO FREIO	1860964M2	2	ORIGINAL	100,81	201,62
82	DISCO FREIO	1860965M2	2	ORIGINAL	78,61	157,23
					Total	25.000,00

CLÁUSULA QUINTA – DOS PRAZOS E ENTREGA

PARÁGRAFO PRIMEIRO– A entrega deverá ocorrer em até 2 (dois) dias após a solicitação emitida pela municipalidade.
PARÁGRAFO SEGUNDO – O prazo de validade da ata de registro de preço é 12 meses a partir da assinatura da ata.
PARÁGRAFO TERCEIRO – A vigência da ata é de 30 dias além do prazo de validade da mesma.
PARAGRAFO QUARTO - LOCAL DE ENTREGA – Os produtos deverão ser entregues na Secretaria de Obras do Municipio de Ramilandia.

RAMILANDIA, 19/05/2015

ATA REGISTRO DE PREÇOS Nº 79/2015
PREGÃO PRESENCIAL N° 31/2015.
VALIDADE: 12 MESES.

CLÁUSULA SEGUNDA – CLASSIFICAÇÃO

Empresa detentora do direito de preferência para os itens conforme segue:
EMPRESA RODAMOTRIZ COMERCIO DE PEÇAS LTDA
ENDEREÇO RUA RIO NEGRO, 698, SÃO CRISTOVAO – CASCAVEL - PR
CNPJ 82.374.646/0001-01

Lote 4	New Holland W130						
Item	Descrição	Código	Qtde	Unid	Marca	Vlr Unit	Vlr Total
1	ACUMULADOR	79072777	2	pç	HIDROAR	1.960,00	3.920,00
2	BUCHA BALANÇA	71102781	2	pç	PIM	211,61	423,22
3	BUCHA FERRO	87457102	2	pç	PIM	211,75	423,50
4	CABO ACELERADOR	390876A1	2	pç	FILTGAR	128,76	257,52
5	DENTE L.D	86992664	2	pç	ECOPLAN	248,71	497,42
6	DENTE L.E	86992663	2	pç	ECOPLAN	248,71	497,42
7	DENTE CENTRAL	86992662	16	pç	ECOPLAN	161,63	2.586,08
8	REPARO CIL CAÇAMBA	381101A1	2	pç	AGEL	118,23	236,46
9	PASTILHA FREIO ESTAC	8603631	4	pç	PAVONI	122,50	490,00
10	BOMBA ALIMENTADORA	75289704	2	pç	IBSON	627,52	1.255,04
11	SILENCIOSO	388283A1	2	pç	SILENTEC	397,06	794,12
12	TUBO	408195A1	2	pç	SILENTEC	161,32	322,64
13	RADIADOR	347611A3	1	pç	ZAGO	3.295,42	3.295,42
14	CORREIA	J935010	2	pç	GOODYER	86,10	172,20
15	HELICE	371887A1	1	pç	VALET	898,38	898,38
16	MOTOR VENTILADOR	87426773	1	pç	HIDRO	1.995,00	1.995,00
17	BOMBA VENTILADOR	400337A1	1	pç	HIDRO	2.730,00	2.730,00
18	BOMBA AGUA	71101616	2	pç	PANTERA	614,14	1.228,28
19	ESTICADOR CORREIA	75286363	1	pç	SNK	247,43	247,43
20	CONVERSOR TORQUE	8605279	1	pç	ABC	4.310,00	4.310,00
21	ANEL VITON	148889A1	8	pç	AGEL	73,95	591,60
22	ANEL VITON	148880A1	4	pç	AGEL	91,39	365,56
23	RETENTOR	87457081	2	pç	AGEL	98,27	196,54
24	DISCO PAPER	148962A1	20	pç	SABO	94,96	1.899,20
25	PLACA	148963A1	20	pç	BRASINTER	68,92	1.378,40
26	BOMBA FREIO	75266621	1	pç	CARMAX	776,82	776,82
27	ACUMULADOR FREIO	76028575	2	pç	HIDROAR	840,06	1.680,12
28	BOMBA HIDRAULICA	377608A1	1	pç	PARKER	2.943,53	2.943,53
29	JG REPARO	360982A1	2	pç	AGEL	125,23	250,46
30	JG REPARO	360984A1	2	pç	AGEL	129,79	259,58
31	JG REPARO	381101A1	2	pç	AGEL	137,43	274,86
32	ASSENTO OPERADOR	87460115	1	pç	USINIL	2.403,20	2.403,20
					TOTAL		39.600,00
Lote 5	Rolo Compactador Ca25						
Item	Descrição	Código	Qtde	Unid	Marca	Vlr Unit	Vlr Total
1	PLACA ARRASTE	340855	1	Un.	sauer	525,00	525,00
2	EIXO ESTRIADO	340864	1	Un.	sauer	182,00	182,00
3	ANEL O"RING	160264	2	Un.	Parker	5,60	11,20
4	RETENTOR	161093	4	Un.	Parker	25,90	103,60
5	ROLAMENTO DE ESFERAS	111196	1	Un.	Ntn-bower	154,00	154,00
6	ENGRENAGEM	340856	1	Un.	Hg-italy	1.022,00	1.022,00
7	ROLAMENTO DE ESFERAS	111063	1	Un.	Ntn-bower	115,50	115,50
8	ENGRENAGEM	340858	1	Un.	Guinassi	1.036,00	1.036,00
9	ANEL O"RING	160181	4	Un.	Parker	7,00	28,00
10	ANEL O"RING	160132	4	Un.	parker	4,90	19,60
11	BUCHA ESTRIADA	340861	1	Un.	sauer	178,50	178,50
12	EIXO BOMBA HIDROST.	813863	1	Un.	sauer	673,40	673,40
13	KIT BOMBA HIDROSTÁTICA	813883	2	Un.	Mvgasket	161,00	322,00
14	COXIM	336742	2	Un.	sauer	161,00	322,00
15	COXIM MOTOR	450175	4	Un.	sauer	148,40	593,60
16	TUBO ESCAP	247775	1	Un.	sauer	94,50	94,50
17	ABRAÇADEIRA	923852	2	Un.	sauer	14,70	29,40
18	TUBO	247779	1	Un.	sauer	277,20	277,20
19	SILENCIOSO	267188	1	Un.	Imper.	402,50	402,50
20	ABRAÇADEIRA	253915	2	Un.	sauer	37,10	74,20
21	JUNTA	813862	1	Un.	sauer	12,60	12,60
22	ROLAMENTO	813813	2	Un.	Ntn-bower	207,90	415,80
23	VEDADOR	813623	2	Un.	mvgasket	19,60	39,20
24	ROLAMENTO	813524	1	Un.	Ntn-bower	450,10	450,10
25	ANEL	813612	1	Un.	parker	3,50	3,50
26	KIT VEDAÇÃO	813622	1	Un.	parker	231,00	231,00
27	ANEL	480316	1	Un.	parker	272,30	272,30
28	ANEL	813888	2	Un.	parker	28,70	57,40
29	ANEL	813612	20	Un.	parker	3,50	70,00
30	JG ANEIS	481228	1	Un.	parker	235,20	235,20
31	ANEL VEDADOR	813620	1	Un.	parker	28,00	28,00
32	ANEL	813615	2	Un.	parker	3,50	7,00
33	ANEL	813611	2	Un.	parker	3,50	7,00
34	ANEL	195622	2	Un.	parker	5,60	11,20
35	ANEL	510092	2	Un.	parker	6,44	12,88
36	PLACA	481095	1	Un.	sauer	313,60	313,60
37	PLACA	481085	1	Un.	sauer	75,60	75,60
38	PLACA	481105	1	Un.	sauer	637,00	637,00
39	PLACA	912090	1	Un.	sauer	644,00	644,00
40	ROLAMENTO	195624	1	Un.	Ntn-bower	92,40	92,40
41	CALÇO	813821	4	Un.	sauer	26,60	106,40
42	CALÇO	813621	2	Un.	sauer	15,40	30,80
43	ANEL	813622	1	Un.	parker	228,20	228,20
44	ANEL	813612	6	Un.	parker	4,20	25,20
45	VEDADOR	813616	12	Un.	parker	4,20	50,40
46	ROLAMENTO	813624	1	Un.	Ntn-bower	132,30	132,30
47	ANEL	813618	2	Un.	parker	3,15	6,30

Continuação Pág. 06

46	ROLAMENTO	813624	1	Un.	Ntn-bower	132,30	132,30
47	ANEL	813618	2	Un.	parker	3,15	6,30
48	PLACA	249526	1	Un.	Sauer	244,30	244,30
49	PLACA	481099	1	Un.	sauer	178,50	178,50
50	PISTAO HIDRAULICO	912095	1	Un.	sauer	141,33	141,33
51	CARTUCHO	912088	1	Un.	Sauer	1.386,00	1.386,00
52	CARTUCHO	912090	1	Un.	Sauer	701,40	701,40
53	ROLAMENTO	481085	2	Un.	Ntn-bower	74,90	149,80
54	VEDADOR	813919	1	Un.	Nvgasket	49,00	49,00
55	CILINDRO DIREÇÃO	347110	1	Un.	Sauer	1.218,00	1.218,00
56	PINO	347119	2	Un.	Sauer	50,40	100,80
57	RADIADOR DE OLEO	267785	1	Un.	Hg-italy	1.776,00	1.776,00
58	MOTOR VIBRAÇ	801054	1	Un.	Parker	1.810,90	1.810,90
59	CALÇO	337045	2	Un.	Parker	12,60	25,20
60	ROTULA	100040	2	Un.	Parker	142,10	284,20
61	ANEL	167032	2	Un.	Parker	20,30	40,60
62	CALÇO	345871	10	Un.	Parker	12,60	126,00
63	MANCAL	813316	2	Un.	Parker	35,70	71,40
64	ENGRAXADEIRA	310008	10	Un.	Ghinassi	3,22	32,20
65	SILENCIOSO	255796	1	Un.	Imper.	455,00	455,00
66	CARDAN	255799	1	Un.	Sauer	70,35	70,35
67	ENGRENAGEM	340856	1	Un.	Sauer	1.029,00	1.029,00
68	BOMBA HIDRAULICA DUPLA	345580	1	Un.	Parker	2.939,30	2.939,30
69	CABO REVERSÃO	345647	2	Un.	parker	104,30	208,60
70	CALÇO	345871	2	Un.	parker	10,50	21,00
71	RETENTOR	160149	2	Un.	parker	13,30	26,60
72	ANEL	160264	2	Un.	parker	6,30	12,60
73	BOMBA DE VIBRAÇÃO	345580	1	Un.	Hg-italy	1.860,60	1.860,60
74	MOTOR VIBRAÇÃO	346301	1	Un.	Sauer	1.918,70	1.918,70
75	VALVULA DIRECIONAL	347139	1	Un.	Sauer	3.010,00	3.010,00
76	VALVULA PILOTO	347162	1	Un.	Hg-italy	2.070,00	2.070,00
77	BOMBA HIDROSTATICA	801167	1	Un.	Sauer	6.160,00	6.160,00
78	MOTOR HIDRAULICO	335557	1	Un.	Sauer	5.530,00	5.530,00
79	PINO	158209	1	Un.	Hg-italy	224,00	224,00
80	BUCHA	158210	1	Un.	Hg-italy	161,00	161,00
81	DISCO EMBREAGEM	811031	1	Un.	Hg-italy	553,00	553,00
82	MANCAL	813316	1	Un.	Hg-italy	39,20	39,20
83	ANEL	813429	1	Un.	Parker	4,90	4,90
84	RETENTOR TAMBOR	813481	2	Un.	parker	126,00	252,00
85	REPARO	813551	2	Un.	parker	91,00	182,00
86	ENGRENAGEM	813608	1	Un.	Sauer	623,00	623,00
87	ENGRENAGEM	813578	1	Un.	Sauer	697,90	697,90
88	RESPIRO	813651	2	Un.	Sauer	51,10	102,20
89	GRADE	345491	1	Un.	Hg-italy	1.715,00	1.715,00
90	ROLAMENTO	929879	1	Un.	Ntn-bower	1.246,00	1.246,00
91	ROLAMENTO	116041	1	Un.	Ntn-bower	1.327,20	1.327,20
92	EIXO EXCENTRICO	344936	1	Un.	Sauer	2.129,84	2.129,84
93	EIXO EXCENTRICO	344934	1	Un.	Sauer	2.132,90	2.132,90
94	EIXO MOTRIZ	242088	1	Un.	Sauer	2.905,00	2.905,00
95	MANCAL	343318	1	Un.	Hg-italy	761,60	761,60
96	CRUZETA	343597	1	Un.	Hg-italy	582,40	582,40
97	RETENTOR	929447	1	Un.	Parker	43,40	43,40
98	RETENTOR	167023	1	Un.	Parker	10,50	10,50
					TOTAL		**59.700,00**

Lote 6 New Holland LB90

Item	Descrição	Código	Qtde	Unid	Marca	Vlr Unit	Vlr Total
1	COXIM	76022229	12	Un.	PAVONI	8,40	100,80
2	ROLAMENTO	9968276	2	Un.	SKF	54,60	109,20
3	VEDADOR	9968292	2	Un.	AGEL	59,50	119,00
4	ESPAÇADOR	9968010	2	Un.	PIM	52,50	105,00
5	PINO	85805980	2	Un.	PIM	54,60	109,20
6	HASTE CILINDRO	85805992	1	Un.	HG-ITALY	616,00	616,00
7	ROLAMENTO	85806002	2	Un.	SKF	103,60	207,20
8	ENGRENAGEM	81803343	1	Un.	ENAR	693,00	693,00
9	PONTA EIXO	86511646	1	Un.	ENAR	1.295,00	1.295,00
10	CARCAÇA	83955518	1	Un.	ENAR	476,00	476,00
11	DISCO EMBREAGEM	86529646	2	Un.	TRIEX	94,50	189,00
12	CARCAÇA SAT.	83901698	1	Un.	TRIEX	686,00	686,00
13	ENGRENAGEM	86546392	1	Un.	ENAR	194,60	194,60
14	COROA	83958890	1	Un.	ENAR	2.205,00	2.205,00
15	CRUZETA	81876885	1	Un.	STAL	430,50	430,50
16	CARCAÇA	81847146	1	Un.	TRIEX	511,00	511,00
17	LUVA EIXO TRAZEIRO	83949810	1	Un.	TASK	199,50	199,50
18	HASTE DE NÍVEL	75285444	4	Un.	TASK	44,80	179,20
19	RETENTOR	75202907	2	Un.	ARCA	53,20	106,40
20	RETENTOR	75285450	8	Un.	ARCA	32,20	257,60
21	CREMALHEIRA	75202569	1	Un.	CELERONI	198,80	198,80
22	POLIA	75285463	1	Un.	HG	246,40	246,40
23	TAMPÃO	76022292	4	Un.	TASK	36,40	145,60
24	JUNTA ESFÉRICA	73121782	8	Un.	USINIL	25,20	201,60
25	FORQUILHA	8320351	4	Un.	NAFEM	27,30	109,20
26	CABO	75218792	2	Un.	MARRUCI	184,10	368,20
27	TIRANTE	75235530	4	Un.	ITALBRONZE	32,20	128,80
28	PRÉ-FILTRO	75223628	2	Un.	SULTRAC	55,30	110,60
29	MANGUEIRA	75235335	2	Un.	SULTRAC	88,20	176,40
30	PRÉ-FILTRO	75223628	2	Un.	SULTRAC	66,50	133,00
31	TUBO	75202581	2	Un.	CASCAP	106,40	212,80
32	TUBO	75202580	2	Un.	CASCAP	106,40	212,80
33	TUBO	75202959	2	Un.	CASCAP	106,40	212,80
34	TUBO	75285487	2	Un.	CASCAP	106,40	212,80
35	ELEM. FILTRANTE	75209267	4	Un.	TURBO	10,50	42,00
36	COLETOR ESCAPE	75285503	1	Un.	SILEMAC	48,30	48,30
37	JUNTA	75285501	4	Un.	WAS	14,70	58,80
38	PRISIONEIRO	75205346	10	Un.	CISER	14,70	147,00
39	JUNTA	75202526	5	Un.	WAS	11,20	56,00
40	PORCA	75205365	16	Un.	CISER	4,20	67,20
41	JUNTA	75285498	4	Un.	WAS	18,20	72,80
42	SILENCIOSO	75223638	1	Un.	CASCAP	291,20	291,20
43	TUBO	75235410	2	Un.	CASCAP	70,70	141,40
44	ELEM. FILTRANTE	75285484	4	Un.	TURBO	51,80	207,20
45	SENSOR	75285485	2	Un.	ELETRODISEL	98,70	197,40
46	VÁLVULA	75202720	1	Un.	FORTRACTOR	356,10	356,10
47	TROCADOR CALOR	75236131	1	Un.	TRIEX	1.036,00	1.036,00
48	TAMPA	73135994	2	Un.	FORTRACTOR	53,20	106,40
49	RADIADOR D'ÁGUA	75236134	1	Un.	ZAGO	1.505,00	1.505,00
50	VÁLVULA	75285490	1	Un.	FORTRACTOR	518,00	518,00
51	BOMBA D'ÁGUA	75285250	1	Un.	PANTERA	253,40	253,40
52	POLIA	75285495	1	Un.	PV	288,40	288,40
53	VENTILADOR	75285494	1	Un.	PV	291,20	291,20
54	CORREIA	75206223	1	Un.	GOODYER	59,50	59,50
55	BOMBA	76022143	1	Un.	HIDRO	518,00	518,00
56	CHAPA	76022158	4	Un.	PIM	54,60	218,40
57	PISTÃO	76022181	1	Un.	RN	253,40	253,40
58	CHAPA	76022183	4	Un.	PIM	51,80	207,20
59	DISCO EMBREAGEM	76022137	2	Un.	DISCOFLEX	95,20	190,40
60	ANEL DE VEDAÇÃO	76022167	4	Un.	AGEL	11,20	44,80
61	CHAPA	76022157	2	Un.	PIM	55,30	110,60
62	REDUTOR	76022138	2	Un.	TRIEX	60,20	120,40
63	MOLA	76022174	6	Un.	SPIR	20,30	121,80
64	ARRUELA	76022216	10	Un.	TRIEX	20,30	203,00
65	RETENTOR	76022136	4	Un.	ARCA	33,60	134,40
66	ROLAMENTO	76022153	2	Un.	SKF	88,20	176,40
67	PARAFUSO	70921951	10	Un.	CISER	11,20	112,00
68	CONVERSOR TORQ.	76022289	1	Un.	ABC	1.470,00	1.470,00
69	VÁLVULA	76022144	1	Un.	FP DIESEL	588,00	588,00
70	EIXO	76022038	1	Un.	ENAR	224,00	224,00
71	ROLAMENTO	76022037	1	Un.	SKF	99,40	99,40
72	ENGRENAGEM	76022039	1	Un.	ENAR	339,50	339,50
73	SINCRONIZADOR	76022036	1	Un.	BRASINTER	588,00	588,00
74	ENGRENAGEM	76022042	1	Un.	ENAR	434,00	434,00
75	PARAFUSO	76022028	10	Un.	CISER	9,80	98,00
76	GARFO	76022953	1	Un.	TRIEX	151,20	151,20
77	GARFO	76022952	1	Un.	TRIEX	151,20	151,20
78	ESFERA	76022010	5	Un.	TRIEX	25,20	126,00
79	EIXO	76022017	1	Un.	ENAR	323,40	323,40
79	EIXO	76022017	1	Un.	ENAR	323,40	323,40
80	JUNTA ESFÉRICA	70936351	5	Un.	USINIL	25,20	126,00
81	TIRANTE	76021912	5	Un.	TRIEX	39,20	196,00
82	FORQUILHA	70917664	5	Un.	TRIEX	51,80	259,00
83	PINO	70917646	4	Un.	PIM	21,70	86,80
84	ANEL PLÁSTICO	760218879	8	Un.	PIM	14,70	117,60
85	CRUZETA	76021878	4	Un.	STAL	99,40	397,60
86	EIXO CARDAN	76021877	1	Un.	COMPROCARDA	994,00	994,00
87	GARFO	76021880	8	Un.	TRIEX	25,20	201,60
88	CINTA	76021959	8	Un.	TRIEX	13,30	106,40
89	PINO	76022372	4	Un.	PIM	25,20	100,80
90	RETENTOR	76022273	4	Un.	ARCA	43,40	173,60
91	PINO	76022298	2	Un.	PIM	98,70	197,40
92	PARAFUSO	70930582	8	Un.	CISER	12,60	100,80
93	PINO	76022303	2	Un.	PIM	92,40	184,80
94	BUCHA	76021869	2	Un.	PIM	53,20	106,40
95	BUCHA	76021870	2	Un.	PIM	56,70	113,40
96	EIXO	76021864	1	Un.	ENAR	130,20	130,20
97	PINO	76022304	1	Un.	PIM	106,40	106,40
98	TIRANTE	76021873	2	Un.	TRIEX	29,40	58,80
99	ANEL DE VEDAÇÃO	76021863	4	Un.	AGEL	11,20	44,80
100	BUCHA	76022270	1	Un.	PIM	67,20	67,20
101	ROLAMENTO	76022266	1	Un.	SKF	109,90	109,90
102	CONTRA PINO	10802801	6	Un.	PIM	11,20	67,20
103	DISCO FREIO	76022398	2	Un.	BRASINTER	457,10	914,20
104	EIXO	76021759	1	Un.	ENAR	553,00	553,00
105	ANEL DE VEDAÇÃO	76021738	5	Un.	AGEL	43,40	217,00
106	PRATO	76021749	4	Un.	DISCOFLEX	25,20	100,80
107	ROLAMENTO	76021741	2	Un.	SKF	196,00	392,00
108	ANEL DE VEDAÇÃO	76021737	2	Un.	AGEL	25,20	50,40
109	ROLAMENTO	76021739	2	Un.	SKF	165,20	330,40
110	EIXO	76021753	1	Un.	ENAR	518,70	518,70
111	ARRUELA	76021747	4	Un.	PIM	24,50	98,00
112	SATÉLITE	76021750	1	Un.	SPICER	298,20	298,20
113	ESPAÇADOR	76021758	2	Un.	TRIEX	45,50	91,00
114	ARRUELA	76021756	4	Un.	PIM	22,40	89,60
115	PARAFUSO	76021751	10	Un.	CISER	9,80	98,00
116	PLACA TRAV	76021757	4	Un.	TRIEX	27,30	109,20
117	ENGRENAGEM	76021764	1	Un.	ENAR	288,40	288,40
118	ROLAMENTO	76021807	1	Un.	SKF	126,00	126,00
119	TAMBOR	76022492	1	Un.	TRIEX	861,00	861,00
120	DIFERENCIAL	76021826	1	Un.	ENAR	5.292,00	5.292,00
121	COROA	76021831	1	Un.	ENAR	2.065,00	2.065,00
122	PINHÃO CONICO	76021832	1	Un.	ENAR	994,00	994,00
123	DIFERENCIAL	76021828	1	Un.	ENAR	4.884,00	4.884,00
124	ROLAMENTO	76021741	1	Un.	SKF	196,00	196,00
125	GARFO	76021819	2	Un.	TRIEX	84,00	168,00
126	COLAR	76021817	1	Un.	TRIEX	1.134,00	1.134,00
127	VALVULA	76021216	1	Un.	FP DIESEL	525,00	525,00
128	KIT VALVULA DIREÇÃO	76021217	1	Un.	FP DIESEL	322,00	322,00
129	JUNTA BOMBA	76021793	1	Un.	WAS	357,00	357,00
130	KIT	76022318	1	Un.	AGEL	364,00	364,00
131	KIT	76022315	1	Un.	AGEL	273,00	273,00
132	BOMBA	76021790	1	Un.	MEDAL	5.040,00	5.040,00
133	DISTRIBUIDOR	76022302	1	Un.	TRW	1.517,00	1.517,00
134	BUCHA	76021653	2	Un.	PIM	121,80	243,60
135	SUPORTE	76021645	1	Un.	TRIEX	175,70	175,70
136	PARAFUSO	11124831	2	Un.	CISER	175,70	351,40
137	PINO	76022621	2	Un.	PIM	61,60	123,20
138	BUCHA	76022615	2	Un.	PIM	140,70	281,40
139	PINO	76021436	1	Un.	PIM	77,00	77,00
140	BUCHA	76021470	2	Un.	PIM	105,70	211,40
141	BUCHA	76021473	2	Un.	PIM	56,70	113,40
142	PINO	76021553	1	Un.	PIM	191,80	191,80
143	BUCHA	76021555	1	Un.	PIM	93,80	93,80
144	ARRUELA	76021559	2	Un.	PIM	35,70	71,40
145	BUCHA	76021466	1	Un.	PIM	183,40	183,40
146	BUCHA	76021584	1	Un.	PIM	112,70	112,70
147	PINO	76022740	4	Un.	PIM	48,30	193,20
148	PINO	76022741	1	Un.	PIM	191,10	191,10
149	BUCHA	76021525	2	Un.	PIM	94,50	189,00
150	BUCHA	76021540	2	Un.	PIM	97,30	194,60
151	ARRUELA	76022680	4	Un.	PIM	18,20	72,80
152	PINO	76022685	1	Un.	PIM	281,40	281,40
153	ARRUELA	76022687	2	Un.	PIM	72,10	144,20
154	PINO	76022684	1	Un.	PIM	300,30	300,30
155	ESPAÇADOR	76022681	1	Un.	PIM	92,40	92,40
156	PINO	76022683	1	Un.	PIM	149,80	149,80
157	PINO	76022682	1	Un.	PIM	364,70	364,70
158	BUCHA	76022698	1	Un.	PIM	101,50	101,50
159	BUCHA	76022697	2	Un.	PIM	78,40	156,80
160	PORTA DENTE	75235251	2	Un.	ECOPLAN	94,50	189,00
161	PONTA DO DENTE	75235250	2	Un.	ECOPLAN	109,20	218,40
162	ESPAÇADOR	76022681	2	Un.	PIM	92,40	184,80
163	ARRUELA	76022687	2	Un.	PIM	72,10	144,20
164	PINO	76022684	1	Un.	PIM	359,80	359,80
165	PINO	76022682	1	Un.	PIM	365,40	365,40
166	KIT RETENTORES	76021791	1	Un.	ARCA	460,60	460,60
167	FORQUILHA	75218084	2	Un.	TRIEX	51,80	103,60
168	FLANGE	75285615	2	Un.	TRIEX	146,30	292,60
169	ANEL ELÁSTICO	75210209	2	Un.	PIM	77,00	154,00
170	CRUZETA	75218222	2	Un.	STAL	150,50	301,00
171	FORQUILHA	75210205	2	Un.	TRIEX	77,00	154,00
172	CONJUNTO DA VALVULA	76022826	1	Un.	FP DIESEL	1.741,00	1.741,00
173	ANEL DE VEDAÇÃO	76021664	1	Un.	AGEL	147,00	147,00
174	RETENTOR	76021657	1	Un.	ARCA	231,70	231,70
175	RETENTOR	76021668	2	Un.	ARCA	129,50	259,00
176	ANEL ESLÁSTICO	76021666	2	Un.	PIM	164,00	329,00
177	KIT GUARNIÇÕES	76021673	1	Un.	AGEL	455,70	455,70
178	KIT RETENTOR	76021672	1	Un.	ARCA	295,40	295,40
179	PORCA RETENÇÃO	76021894	2	Un.	TRIEX	69,30	138,60
180	RETENTOR	76021661	1	Un.	ARCA	253,40	253,40
181	ANEL	76022071	1	Un.	AGEL	182,70	182,70
182	ANEL DE VEDAÇÃO	76021889	4	Un.	AGEL	42,70	170,80
183	ANEL	76021892	1	Un.	AGEL	76,30	76,30
184	RETENTOR	76021885	1	Un.	ARCA	179,20	179,20
185	RETENTOR	76022078	2	Un.	ARCA	80,80	161,00
186	JG VÁLVULA DE ALIVIO	76022843	1	Un.	FP DIESEL	623,00	623,00
187	VALVULA	76022777	1	Un.	FP DIESEL	1.755,00	1.755,00
188	KIT	76022874	1	Un.	AGEL	623,00	623,00
189	ALTERNADOR	75207617	1	Un.	TRIEX	1.113,00	1.113,00
190	CHAVE	79073032	1	Un.	HG	456,40	456,40
					TOTAL		**73.300,00**

Lote 7 New Holand 12B

Item	Descrição	Código	Qtde	Unid	Marca	Vlr Unit	Vlr Total
1	TAMPA COMBUSTIVEL	4977118	1	Un.	PAVONI	115,50	115,50
2	SENSOR TEMPERATURA	7536113	4	Un.	PRISMA	54,60	218,40
3	REPARO BOMBA	8320236	2	Un.	AGEL	35,00	70,00
4	REPARO BOMBA	8320238	2	Un.	AGEL	28,00	56,00
5	ANEL VEDAÇÃO	14467980	1	Un.	AGEL	7,70	7,70
6	ROLAMENTO CX. REVERSAO	20045200	2	Un.	FAG	63,00	126,00
7	JUNTA	60024509	3	Un.	WAS	21,00	63,00
8	ANEL DE VEDAÇÃO	70921214	3	Un.	AGEL	9,10	27,30
9	PARAFUSO DO DENTE	70921597	16	Un.	CISER	9,10	145,60
10	ABRAÇADEIRA	70922198	4	Un.	SILEMAC	11,90	47,60
11	O RING	70923841	6	Un.	AGEL	5,60	33,60
12	O RING	70924048	6	Un.	AGEL	6,65	39,90
13	ENGRENAGEM	71101860	1	Un.	NAFEN	567,00	567,00
14	COROA E PINHAO	71101864	1	Un.	NAFEN	4.730,00	4.730,00
15	ELEMENTO FILTRANTE	71101949	3	Un.	DONALDSON	91,00	273,00
16	DISCO DE FREIO	71102762	4	Un.	ITALFLEX	378,00	1.512,00
17	BUJÃO	73117963	2	Un.	TRIEX	25,20	50,40
18	JUNTA COM CHAPA	73118040	2	Un.	TRIEX	14,70	29,40
19	VEDADOR EXTERNO	73118086	3	Un.	AGEL	30,80	92,40
20	DISCO INTERNO	73118088	15	Un.	UNITEC	49,70	745,50
21	DISCO EXTERNO	73118089	15	Un.	UNITEC	50,40	756,00
22	DISCO DA TRANSMISSAO	73118133	15	Un.	UNITEC	51,10	766,50
23	JUNTA	73118167	2	Un.	WAS	5,95	11,90
24	PISTAO	73118236	2	Un.	TASK	255,50	511,00
25	CJ. DESENGATE AUTOMATICO	73133927	1	Un.	TRIEX	308,00	308,00
26	MANGUEIRA	75202505	3	Un.	TRIEX	17,50	52,50
27	RETENTOR DO VIRA BREQUIAM	75202512	2	Un.	SABO	48,30	96,60
28	RETENTOR	75202525	2	Un.	SABO	21,70	43,40
29	JUNTA ADMISSÃO E ESCAPE	75202526	6	Un.	WAS	26,60	159,60
30	JUNTA DO CARTER	75202547	1	Un.	WAS	78,40	78,40
31	JUNTA	75202573	1	Un.	WAS	7,00	7,00
32	RETENTOR	75202574	2	Un.	SABO	25,20	50,40
33	JUNTA DIANTEIRA	75202575	1	Un.	WAS	28,70	28,70
34	RETENTOR DO VIRA BREQUIAM	75202607	1	Un.	SABO	45,50	45,50
35	JUNTA	75202614	2	Un.	WAS	13,30	26,60
36	JUNTA DO COTOVELO	75202653	2	Un.	WAS	21,00	42,00
37	JUNTA MOTOR	75202716	2	Un.	WAS	60,90	121,80
38	TERMOSTATO	75202734	2	Un.	TRIEX	154,00	308,00
39	JUNTA	75202740	1	Un.	WAS	46,20	46,20
40	RESPIRO	75202804	1	Un.	TW	76,30	76,30
41	ANEL	75202811	2	Un.	AGEL	6,30	12,60
42	JUNTA DO MOTOR	75202907	2	Un.	WAS	49,98	99,96
43	VARETA DE NIVEL	75202933	1	Un.	TRIEX	125,23	125,23
44	TUBAGEM DO ESCAPE	75202970	1	Un.	CASCAP	535,64	535,64
45	FLANGE	75202972	1	Un.	TW	500,22	500,22
46	JUNTA DE AMIANTO	75202973	1	Un.	WAS	28,84	28,84
47	MANGUEIRA	75202977	1	Un.	TRIEX	54,32	54,32
48	MANGUEIRA	75202978	1	Un.	TRIEX	147,61	147,61
49	MANGUEIRA	75202979	1	Un.	TRIEX	68,18	68,18
50	JUNTA CABEÇOTE	75205186	1	Un.	FP DIESEL	49,07	49,07
51	ANEL DE VEDAÇÃO	75205454	2	Un.	AGEL	67,41	134,82
52	MANGOTE DO CABEÇOTE	75205505	1	Un.	TW	103,53	103,53
53	RESPIRO	75206094	1	Un.	TW	108,64	108,64
54	JUNTA DO CABEÇOTE	75206973	1	Un.	FP DIESEL	302,63	302,63
55	REPARO SISTEMA COMBUSTIVEL	75207456	1	Un.	AGEL	498,40	498,40
56	KIT CILINDRO CAÇAMBA	75207931	4	Un.	AGEL	107,80	431,20
57	MANGUEIRA	75212728	2	Un.	TW	186,90	373,80
58	CALÇO DO EMBUCHAMENTO	75213390	10	Un.	PIM	18,20	182,00
59	VALVULA DE PRESSAO DO FREIO	75213534	1	Un.	CARMAX	903,00	903,00
60	PINO DE ACO	75213655	2	Un.	PIM	106,40	212,80
61	BUCHA	75213660	2	Un.	PIM	78,40	156,80
62	INDICADOR DO NÍVEL	75214200	1	Un.	FM	114,80	114,80
63	MANGUEIRA	75214280	1	Un.	TW	207,20	207,20
64	MANGUEIRA	75214281	1	Un.	TW	214,20	214,20
65	CABO	75216020	4	Un.	TRIEX	104,30	417,20
66	SILENCIOSO	75216114	2	Un.	SILENTEC	138,60	277,20
67	PONTEIRA DO SILENCIOSO	75216115	2	Un.	SILENTEC	47,60	95,20
68	CABO FREIO DEMAO	75216138	2	Un.	TRIEX	65,80	131,60
69	CRUZETA	75216607	4	Un.	STAL	123,20	492,80
70	LAMINA 1" 12 FUROS AR1	75216635	1	Un.	METISA	2.025,10	2.025,10
71	VEDADOR DA BUCHA	75216644	8	Un.	PIM	27,30	218,40
72	BUCHA	75216645	2	Un.	PIM	63,70	127,40
73	DENTE DA CONCHA AR1	75216654	8	Un.	ECOPLAN	122,50	980,00
74	TAMPA	75216665	1	Un.	TRIEX	161,00	161,00
75	RETENTOR	75216667	4	Un.	SABO	30,10	120,40
76	PINO DE ACO INFERIOR	75216669	2	Un.	PIM	194,60	389,20
77	FLANGE	75216671	1	Un.	PAVONI	277,20	277,20
78	GARFO	75216813	1	Un.	PAVONI	1.015,00	1.015,00
79	JUNTA	75217811	1	Un.	WAS	17,50	17,50
80	MANGOTE DO RADIADOR	75218061	2	Un.	TRIEX	53,90	107,80
81	BUCHA DE ACO	75218127	2	Un.	PIM	58,80	117,60
82	MANGOTE DO RADIADOR INFERIOR	75218180	2	Un.	TRIEX	83,30	166,60
83	MANGUEIRA	75218181	1	Un.	TRIEX	133,70	133,70
84	MANGUEIRA	75218388	1	Un.	TRIEX	137,20	137,20
85	MANGUEIRA	75218390	1	Un.	TRIEX	156,10	156,10
86	TUBO INTERMEDIARIO	75218597	2	Un.	PAVONI	74,20	148,40
87	PINO DO BRACO	75218611	4	Un.	PIM	156,10	624,40
88	PINO DE ACO	75218614	4	Un.	PIM	108,50	434,00
89	MANGUEIRA	75218929	2	Un.	TRIEX	92,40	184,80
90	BUCHA DE ACO	75219071	4	Un.	PIM	66,50	266,00
91	PINO DE ACO	75219869	4	Un.	PIM	107,80	431,20
92	HASTE CILINDRO LEVANTAMENTO	75222248	1	Un.	TRIEX	1.440,00	1.440,00
93	HASTE CILINDRO BASCULAMENTO	75222309	1	Un.	TRIEX	1.610,00	1.610,00
94	BUCHA DE ACO	75222645	4	Un.	PIM	101,50	406,00
95	PINO DE ACO	75222646	4	Un.	PIM	125,30	501,20
96	MANGUEIRA	75235002	1	Un.	TRIEX	192,50	192,50
97	MANGUEIRA	75235005	1	Un.	TRIEX	129,50	129,50
98	MANGUEIRA	75235637	1	Un.	TRIEX	45,50	45,50
99	MANGUEIRA	75236034	1	Un.	TRIEX	65,10	65,10
100	MANGUEIRA	75236191	1	Un.	TRIEX	158,20	158,20
101	MANGUEIRA	75236192	1	Un.	TRIEX	170,10	170,10
102	TUBO DE ESCAPE	75236197	2	Un.	CASCAP	102,90	205,80
103	MANGUEIRA	75236214	2	Un.	TRIEX	48,30	96,60
104	MANGUEIRA	75236345	3	Un.	TRIEX	62,30	186,90
105	JUNTA	75236404	2	Un.	WAS	7,70	15,40
106	BRACADEIRA SILENCIOSO	75237356	6	Un.	SILEMAC	11,90	71,40
107	PINO DE ACO	75239508	4	Un.	PIM	74,20	296,80
108	PINO DE ACO	75239509	4	Un.	PIM	77,70	310,80
109	MANGUEIRA	75239864	2	Un.	SILEMAC	66,50	133,00
110	MANGUEIRA	75242543	2	Un.	SILEMAC	156,10	312,20
111	HASTE DE NIVEL	75251250	1	Un.	TRIEX	68,60	68,60
112	MANGUEIRA	75251365	2	Un.	SILEMAC	55,30	110,60
113	BOMBA DO FREIO	75251687	1	Un.	CARMAX	748,30	748,30
114	VALVULA	75263986	1	Un.	FP DIESEL	1.692,00	1.692,00
115	VALVULA	75264621	1	Un.	FP DIESEL	1.806,00	1.806,00
116	MANGUEIRA	75264695	1	Un.	SILEMAC	125,30	125,30
117	MANGUEIRA	75264696	1	Un.	SILEMAC	172,20	172,20
118	MANGUEIRA	75264697	1	Un.	SILEMAC	490,70	490,70
119	BOMBA D'AGUA	75285250	1	Un.	TRW	352,10	352,10
120	LONA DE FREIO	75285631	8	Un.	FRASLE	109,20	873,60
121	GUARNICAO	75285800	4	Un.	AGEL	6,65	26,60
122	KIT CILINDRO HIDRAULICO	75286813	4	Un.	AGEL	123,90	495,60
123	KIT BOMBA IMPL	75287113	1	Un.	TRW	350,70	350,70
124	REPARO BOMBA VICKERS	75287490	1	Un.	TRW	425,60	425,60
125	KIT BOMBA DIRECAO	75287506	2	Un.	TRW	157,50	315,00
126	KIT REPARO PISTÃO DIREÇÃO	75287812	4	Un.	AGEL	59,50	238,00
127	ROTOR	75288719	1	Un.	TRIEX	478,10	478,10
128	RETENTOR DO CONVERSOR	75312758	2	Un.	ARCA	102,90	205,80
129	JUNTA TORQUE	75312760	2	Un.	WAS	34,30	68,60
130	JUNTA TRANSMIÇÃO	75312764	2	Un.	WAS	49,00	98,00
131	CALÇO	75312766	20	Un.	PIM	4,20	84,00
132	CJTO CUBO E EIXO	75312777	1	Un.	ENROLEIXO	2.254,80	2.254,80
133	RETENTOR TRANSMISSÃO	75312780	2	Un.	SABO	49,70	99,40
134	ANEL DE VEDAÇÃO	75312791	4	Un.	AGEL	14,00	56,00
135	BOMBA TRANSMISSAO	75312797	1	Un.	MEDAL	2.436,00	2.436,00
136	CRUZETA	75313534	4	Un.	STAL	156,10	624,40
137	FLANGE DO CARDAN	75313650	1	Un.	TRIEX	357,00	357,00
138	PLACA MOTRIZ C/ ROSCA	75313653	2	Un.	PAVONI	336,00	672,00
139	PLACA MOTRIZ	75313654	8	Un.	PAVONI	182,70	1.461,60
140	CORREIA DO MOTOR	75327421	2	Un.	GOODYER	46,20	92,40
141	COIFA DO AR	76003379	1	Un.	TRIEX	139,30	139,30
142	ACUMULADOR DE FREIO	76028575	1	Un.	HIDROAR	1.301,80	1.301,80
143	ANEL DE VEDAÇÃO	79051691	3	Un.	AGEL	35,70	107,10
144	VALVULA	79087360	1	Un.	FP DIESEL	107,80	107,80
145	KIT REPARO VALVULA	87453545	2	Un.	AGEL	141,40	282,80
146	KIT REPARO VALVULA	87453546	2	Un.	AGEL	149,10	298,20
147	RETENTOR DE RODA	87457081	2	Un.	SABO	67,20	134,40
148	RETENTOR	87457092	2	Un.	SABO	87,50	175,00
149	PORCA PARAFUSO	70921029	10	Un.	CISER	3,22	32,20

Continuação Pág. 07

149	PORCA PARAFUSO	70921029	10	Un.	CISER	3,22	32,20
150	O RING	148880A1	10	Un.	AGEL	3,36	33,60
151	TAMPA DE VEDAÇÃO	148884A1	2	Un.	NAC	22,40	44,80
152	O RING	148889A1	5	Un.	AGEL	6,23	31,15
153	ROLAMENTO	148897A1	1	Un.	SKF	177,80	177,80
154	CALÇO	148900A1	6	Un.	PIM	11,90	71,40
155	CALÇO	148901A1	6	Un.	PIM	13,30	79,80
156	CALÇO	148902A1	6	Un.	PIM	13,30	79,80
157	DISCO SINTERIZADO	148903A1	4	Un.	BRASINTER	154,00	616,00
158	DISCO DO EIXO	148905A1	4	Un.	BRASINTER	182,00	728,00
159	DISCO	148906A1	4	Un.	BRASINTER	161,00	644,00
160	PLANETARIO	148907A1	1	Un.	PAVONI	1.021,76	1.021,76
161	SATELITE	148908A1	1	Un.	PAVONI	350,00	350,00
162	ENCOSTO	148915A1	1	Un.	PAVONI	348,60	348,60
163	CALÇO	148917A1	4	Un.	PIM	12,60	50,40
164	CALÇO	148918A1	4	Un.	PIM	11,90	47,60
165	CALÇO	148919A1	4	Un.	PIM	13,30	53,20
166	CALÇO	148920A1	4	Un.	PIM	13,30	53,20
167	CALÇO	148921A1	4	Un.	PIM	35,00	140,00
168	CALÇO	148922A1	4	Un.	PIM	35,00	140,00
169	CALÇO	148923A1	4	Un.	PIM	31,50	126,00
170	CALÇO	148924A1	10	Un.	PIM	34,30	343,00
171	CALÇO	148925A1	6	Un.	PIM	34,30	205,80
172	ESPAÇADOR	148926A1	2	Un.	PIM	105,00	210,00
173	ROLAMENTO	148928A1	2	Un.	SKF	140,00	280,00
174	RETENTOR	148933A1	4	Un.	SABO	98,00	392,00
175	ROLAMENTO	148936A1	2	Un.	SKF	161,00	322,00
176	ROLAMENTO	148941A1	1	Un.	SKF	840,00	840,00
177	DISCO INT.PAPEL	148962A1	4	Un.	BRASINTER	231,00	924,00
178	DISCO DIANTEIRO	148963A1	4	Un.	BRASINTER	98,00	392,00
179	O RING	148986A1	4	Un.	AGEL	42,00	168,00
180	SATELITE	148988A1	1	Un.	PAVONI	1.123,50	1.123,50
181	ROLAMENTO	148989A1	1	Un.	SKF	315,00	315,00
182	O RING	148992A1	6	Un.	AGEL	6,30	37,80
					TOTAL		**64.300,00**

Lote 9	**Michigan 55C**						
Item	**Descrição**	**Código**	**Qtde**	**Unid**	**Marca**	**Vlr Unit**	**Vlr Total**
1	BOMBA FREIO	11017702	1	Un.	CARMAX	525,00	525,00
2	HASTE DO PISTÃO	12707216	1	Un.	PAVONI	642,00	642,00
3	CABO	11027619	4	Un.	PAVONI	59,50	238,00
4	CAPA	11994005	2	Un.	PAVONI	87,50	175,00
5	CUBO	214923	1	Un.	TRIEX	509,00	509,00
6	CRUZETA	11996889	2	Un.	STAL	158,28	316,56
7	DENTE AR1	3302877	16	Un.	ECOPLAN	154,00	2.464,00
8	DISCO	11993759	6	Un.	BRASINTER	21,00	126,00
9	DISCO	11993812	6	Un.	BRASINTER	39,20	235,20
10	DISCO	11993839	6	Un.	BRASINTER	39,20	235,20
11	DISCO FREIO	11996933	4	Un.	TRIEX	259,00	1.036,00
12	EIXO	11996930	4	Un.	NAFEM	63,00	252,00
13	EIXO TURBINA	11993721	1	Un.	PAVONI	217,00	217,00
14	ESPAÇADOR	11996873	4	Un.	PAVONI	35,00	140,00
15	ESTATOR	229565	1	Un.	PAVONI	286,00	286,00
16	GREMALHEIRA	243765	3	Un.	PAVONI	150,50	451,50
17	HELICE	900509	2	Un.	PAVONI	203,00	406,00
18	JG REPARO	12706121	4	Un.	AGEL	47,25	189,00
19	JOGO DE JUNTAS	48610	2	Un.	WAS	136,50	273,00
20	JUNTA	231199	4	Un.	WAS	49,00	196,00
21	JUNTA	231081	4	Un.	WAS	28,35	113,40
22	JUNTA	11993881	4	Un.	WAS	48,30	193,20
23	JUNTA	11993882	4	Un.	WAS	46,20	184,80
24	REPARO	12705364	4	Un.	AGEL	32,06	128,24
25	RESPIRO	11992984	4	Un.	TW	16,80	67,20
26	ROLAMENTO	11992885	4	Un.	FAG	59,50	238,00
27	ROLAMENTO	230829	2	Un.	FAG	52,15	104,30
28	ROLAMENTO	11996918	2	Un.	FAG	173,60	347,20
29	ROLAMENTO	12705411	4	Un.	FAG	123,90	495,60
30	ROLAMENTO	6646582	4	Un.	FAG	184,80	739,20
31	ROLAMENTO	1318083	4	Un.	FAG	226,80	907,20
32	ROLAMENTO	1573309	4	Un.	FAG	49,35	197,40
33	SANGRADOR	11996938	8	Un.	TRIEX	8,40	67,20
34	SILENCIOSO	12707456	2	Un.	SILENTEC	240,45	480,90
35	SUPORTE ESTATOR	237237	1	Un.	PAVONI	433,40	433,40
36	TAMPA	12002126	4	Un.	TRIEX	26,25	105,00
37	TAMPA	234503	4	Un.	TRIEX	348,60	1.394,40
38	TAMPA	11993818	4	Un.	TRIEX	198,45	793,80
39	TAMPA IMPULSOR	234503	2	Un.	PAVONI	318,60	637,20
40	TELA	2519390	6	Un.	PAVONI	31,50	189,00
41	TELA	12577372	6	Un.	PAVONI	30,45	182,70
42	TELA	11992879	6	Un.	PAVONI	147,00	882,00
43	TUBO	231094	6	Un.	CASCAP	247,80	1.486,80
44	TURBINA	222684	1	Un.	PAVONI	542,20	542,20
45	VALVULA	11993861	6	Un.	FP DIESEL	70,70	424,20
46	VALVULA ADMISSÃO	480006	6	Un.	FP DIESEL	11,55	69,30
47	VALVULA ALIVIO	11v169	6	Un.	FP DIESEL	52,50	315,00
48	VALVULA ESCAPE	480005	6	Un.	FP DIESEL	13,30	79,80
49	VEDADOR	11992933	6	Un.	AGEL	48,30	289,80
50	VEDADOR	11996922	6	Un.	AGEL	29,40	176,40
51	VEDADOR	11996925	6	Un.	AGEL	131,25	787,50
52	VEDADOR	11915012	6	Un.	AGEL	39,20	235,20
					TOTAL		**22.200,00**

Lote 11	**Moto Niveladora Cat 120B**						
Item	**Descrição**	**Código**	**Qtde**	**Unid**	**Marca**	**Vlr Unit**	**Vlr Total**
1	CORREIA	2Y4123	3	Un.	GOODYER	52,50	157,50
2	COLMÉIA RADIADOR	7S1086	1	Un.	ZAGO	1.195,00	1.195,00
3	PURIFICADOR DE AR	4M0310	6	Un.	IMPERIAL	138,60	831,60
4	JUNTA	1M7821	4	Un.	WAS	17,50	70,00
5	JUNTA	1M7822	4	Un.	WAS	18,20	72,80
6	SILENCIOSO	7S8301	4	Un.	SILEMAC	77,00	308,00
7	TUBO	9S7534	4	Un.	SILEMAC	33,60	134,40
8	BRAÇADEIRA	5S0580	4	Un.	SILEMAC	10,85	43,40
9	BRAÇADEIRA	2F5152	4	Un.	SILEMAC	10,85	43,40
10	HORÍMETRO	4N3700	4	Un.	FM	117,60	470,40
11	MOLA	4B4910	4	Un.	GHT	4,90	19,60
12	DISCO CONJUNTO	6D2348	4	Un.	IMPERIAL	266,00	1.064,00
13	DISCO	5H0048	4	Un.	IMPERIAL	264,60	1.058,40
14	EIXO	6D5585	4	Un.	NAFEM	262,50	1.050,00
15	DISCO	5H0047	4	Un.	GHT	177,10	708,40
16	LONA	1A6057	4	Un.	FRASLE	27,30	109,20
17	EIXO	7D6524	4	Un.	NAFEM	1.055,00	4.220,00
18	EIXO	7D6546	4	Un.	NAFEM	965,00	3.860,00
19	PORCA	1M2069	6	Un.	CISER	34,65	207,90
20	ROLAMENTO	2B3184	4	Un.	FAG	281,40	1.125,60
21	ROLAMENTO	1B3931	8	Un.	FAG	136,50	1.092,00
22	RETENTOR	1H8278	8	Un.	SABO	3,50	28,00
23	CORRENTE	2Y2500	4	Un.	ITR	801,50	3.206,00
24	RODA DENTADA	7D7427	4	Un.	GHT	506,10	2.024,40
25	TAMPA	2Y1037	1	Un.	GHT	209,86	209,86
26	RETENTOR	8F5900	2	Un.	SABO	3,50	7,00
27	ROLAMENTO	7D7259	2	Un.	FAG	770,00	1.540,00
28	CHAVETA	0T0217	4	Un.	GHT	5,74	22,96
29	CILINDRO MESTRE	2D9600	2	Un.	CARMAX	234,22	468,44
30	CILINDRO RODA	4B8759	6	Un.	CARMAX	130,90	785,40
31	LONA CONJUNTO	4D4021	10	Un.	FRASLE	68,60	686,00
32	EMBUCHAMENTO DIANTEIRO	02983/1	2	Un.	PIM	1.007,40	2.014,80
33	ROLAMENTO	1B3909	6	Un.	FAG	79,80	478,80
34	ROLAMENTO	4B5180	6	Un.	FAG	93,80	562,80
35	RETENTOR	8D2327	6	Un.	SABO	70,00	420,00
36	BRAÇO	2D4211	6	Un.	NAFEM	109,20	655,20
37	EIXO	2F8001	6	Un.	NAFEM	62,30	373,80
38	CHAVETA	1D1158	6	Un.	PIM	2,80	16,80
39	SEM-FIM	8F7425	6	Un.	IMPERIAL	116,90	701,40
40	PONTA EIXO	1G2191	4	Un.	NAFEM	340,60	1.362,40
41	PONTA EIXO	1G2192	4	Un.	NAFEM	391,30	1.565,20
42	TERMINAL	3F6334	6	Un.	GHT	102,90	617,40
43	TERMINAL	3F6338	6	Un.	GHT	97,30	583,80
44	BLOCO	2F9047	6	Un.	GHT	148,40	890,40
45	CASTANHA	2D8114	32	Un.	BRASINTER	5,11	163,52
46	PRISIONEIRO	2D5238	32	Un.	CISER	4,13	132,16
47	PORCA	4D6171	32	Un.	CISER	2,03	64,96
48	SAPATA	1G2219	2	Un.	NAFEM	231,80	463,60
49	CALÇO	3B5623	15	Un	PIM	4,76	71,40
50	SAPATA	5D6201	4	Un.	NEFEM	121,80	487,20
51	CALÇO	5D6459	4	Un.	PIM	8,40	33,60
52	SAPATA	6B3158	4	Un.	NEFEM	123,20	492,80
53	CALÇO	4B5810	50	Un.	PIM	9,10	455,00
54	EIXO	4B5806	2	Un.	NAFEM	33,25	66,50
55	SEM-FIM	6D2362	2	Un	NAC	217,70	435,40
56	EIXO	3B5067	2	Un.	NAFEM	45,50	91,00
57	EIXO	4B7064	2	Un.	NAFEM	137,20	274,40
58	SEM-FIM	6B6912	2	Un.	IPERIAL	391,30	782,60
59	BLOCO	6D1599	6	Un.	GHT	69,30	415,80
60	CRUZETA	2D3765	6	Un.	STAL	103,60	621,60
61	EMBREAGEM	1G1504	6	Un.	FRASLE	114,80	688,80
62	GARFO	3D2405	6	Un.	GHT	42,00	252,00
63	RETENTOR	5D2187	6	Un.	SABO	13,30	79,80
64	COLAR	4D3557	6	Un.	GHT	21,00	126,00
65	GARFO	3D2404	10	Un.	GHT	32,90	329,00
66	ARRUELA	4B7075	6	Un.	PIM	11,20	67,20
67	BUCHA	4F0886	6	Un.	PIM	8,40	50,40
68	BUCHA	3F6998	6	Un.	PIM	25,20	151,20
69	EIXO	5D0128	6	Un.	NAFEM	63,00	378,00
70	ENGRENAGEM	1G1505	6	Un.	NAFEM	204,80	1.228,80
71	EMBREAGEM	1G1483	6	Un.	NAFEM	39,90	239,40
72	PINHÃO	6B4462	2	Un.	NAFEM	119,00	238,00
73	RETENTOR	4D1608	20	Un.	SABO	19,60	392,00
74	EIXO	2D8657	4	Un.	NAFEM	67,20	268,80
75	MOLA	3D0365	20	Un.	SPIM	9,80	196,00
76	MOLA	2F7743	120	Un.	SPIM	4,20	504,00
77	PLACA	7F7935	30	Un.	GHT	27,30	819,00
78	SUPORTE UNHA	1G2131	2	Un.	ECOPLAN	87,50	175,00
79	UNHA	2D5572	22	Un.	ECOPLAN	28,00	616,00
80	PINO	9F5116	22	Un.	PIM	10,50	231,00
81	CANTO	3B4757	4	Un.	METISA	88,90	355,60
					TOTAL		**49.500,00**

CLÁUSULA QUINTA – DOS PRAZOS E ENTREGA

PARÁGRAFO PRIMEIRO– A entrega deverá ocorrer em até 2 (dois) dias após a solicitação emitida pela municipalidade.
PARÁGRAFO SEGUNDO – O prazo de validade da ata de registro de preço é 12 meses a partir da assinatura da ata.
PARÁGRAFO TERCEIRO – A vigência da ata é de 30 dias além do prazo de validade da mesma.
PARAGRAFO QUARTO - LOCAL DE ENTREGA – Os produtos deverão ser entregues na Secretaria de Obras do Municipio de Ramilandia.

RAMILANDIA, 19/05/2015
ATA REGISTRO DE PREÇOS Nº 80/2015
PREGÃO PRESENCIAL N° 31/2015.
VALIDADE: 12 MESES.

CLÁUSULA SEGUNDA – CLASSIFICAÇÃO

Empresa detentora do direito de preferência para os itens conforme segue:
EMPRESA SANTOS & MENIN LTDA
ENDEREÇO RUA APARECIDINHA DO OESTE, 2812, CENTRO, ITAIPULANDIA - PR
CNPJ 22.180.827/0001-67

Lote 2	**Trator New Holland**						
Item	**Descrição**	**Código**	**Qtde**	**Unid**	**Marca**	**Vlr Unit R$**	**Vlr Total R$**
1	BIELA DO MOTOR	NH	1	Un	3B	689,85	689,85
2	CHAVETAS	NH	8	Un	PRAGA	14,18	113,40
3	CORREIA DO MOTOR	NH	1	Un	MCBELT	69,93	69,93
4	COPO VIDRO DIESEL	NH	1	Un	TECFIL	59,54	59,54
5	ANEL DE CAMISA	NH	4	Un	AGEL	34,02	136,08
6	RESPIRO MOTOR	NH	1	Un	GATES	113,40	113,40
7	BICOS INJETORES	NH	2	Un	MEDAL	396,90	793,80
8	ANEL ESCENTRICO	NH	1	Un	AGEL	202,23	202,23
9	PISTÃO	NH	1	Un	KS	90,72	90,72
10	PALHETAS	NH	1	Un	BOSCH	217,35	217,35
11	REPARO	NH	1	Un	APC	262,71	262,71
12	EIXO	NH	1	Un	BEJOL	164,43	164,43
13	SOLENÓIDE	NH	1	Un	AJE	231,53	231,53
14	PARAFUSOS MONTAGEM	NH	38	Un	FEY	5,67	215,46
15	VÁLVULAS TERMOSTATICA	NH	1	Un	BOSCH	201,29	201,29
16	VARETAS DE VÁLVULAS	NH	4	Un	BOSCH	65,21	260,82
17	TUCHOS DE VÁLVULAS	NH	4	Un	DELPHI	43,47	173,88
18	SEDES ESCAPE	NH	4	Un	3B	44,42	177,66
19	SEDES ADMISSÃO	NH	4	Un	3B	45,36	181,44
20	BOMBA OLEO	NH	1	Un	MEDAL	595,35	595,35
21	SELO DE COMANDO	NH	20	Un	LS	11,34	226,80
22	MANGUEIRAS	NH	4	Un	MCBELT	34,02	136,08
23	VEDADORES DE VÁLVULA	NH	8	Un	BOSCH	35,91	287,28
24	JOGO DE BRONZINA BIELA	NH	1	Un	MAHLE	254,21	254,21
25	JOGO DE BRONZINA MANCAL	NH	1	Un	MAHLE	243,81	243,81
26	BUCHA DE BIELA	NH	3	Un	MAHLE	52,92	158,76
27	JOGO BUCHA COMANDO	NH	1	Un	DELPHI	67,10	67,10
28	VÁLVULAS DE ADMISSÃO	NH	4	Un	BOSCH	57,65	230,58
29	VÁLVULAS DE ESCAPE	NH	4	Un	BOSCH	52,92	211,68
30	GUIAS DE VÁLVULAS	NH	4	Un	BOSCH	37,80	151,20
31	BOMBA D'ÁGUA	NH	1	Un	MEDAL	241,92	241,92
32	ANEL VIRABREQUIM	NH	1	Un	AGEL	123,80	123,80
33	VÁLVULA DE ALIVIO	NH	1	Un	BOSCH	147,42	147,42
34	JG JUNTAS MOTOR COMPLETO	NH	1	Un	WAS	430,92	430,92
35	ANEL	235760	5	Un	AGEL	17,01	85,05
36	ANEL SEGURANÇA	370006	8	Un	AGEL	14,18	113,40
37	ANEL	561953	2	Un	AGEL	116,24	232,47
38	PRATO	566125	2	Un	PV	92,61	185,22
39	JUNTA	4951077	2	Un	WAS	100,17	200,34
40	ARRUELA	4987975	2	Un	PV	65,21	130,41
41	MOLA	4994342	15	Un	PV	9,45	141,75
42	ARRUELA	4997200	5	Un	PV	30,24	151,20
43	LUVA	4997313	2	Un	PIM	107,73	215,46
44	DISCO	4997436	5	Un	MOLDEMIX	36,86	184,28
45	DISCO	4997451	5	Un	MOLDEMIX	34,02	170,10
46	ARRUELA	4997510	5	Un	PV	16,07	80,33
47	TRAVA	4998883	2	Un	PV	173,88	347,76
48	CALÇO	5100789	20	Un	PV	5,67	113,40
49	BUCHA	5101112	2	Un	PV	74,66	149,31
50	ANEL	5101537	2	Un	AGEL	111,51	223,02
51	ROLAMENTO	5101693	2	Un	NTN	101,12	202,23
52	PLANETARIA	5103868	1	Un	EATON	421,47	421,47
53	PLANETARIA	5103869	1	Un	EATON	625,59	625,59
54	SATELITE	5103870	1	Un	EATON	319,41	319,41
55	BUCHA	5105321	3	Un	PV	59,54	178,61
56	TERMINAL	5109553	2	Un	TRW	187,11	374,22
57	PINO	5110400	1	Un	PIM	666,23	666,23
58	BUCHA	5115656	2	Un	PV	104,90	209,79
59	ARRUELA	5115930	3	Un	PV	33,08	99,23
60	ROLAMENTO	5115937	3	Un	NTN	69,93	209,79
61	PORCA	5117744	2	Un	FEY	90,72	181,44
62	SETOR PASTILHA	5118095	2	Un	DS	129,47	258,93
63	SETOR PASTILHA	5118100	2	Un	DS	145,53	291,06
64	DISCO FREIO	5118101	2	Un	MOLDEMIX	140,81	281,61
65	ACOPLAMENTO	5118569	2	Un	RPN	141,75	283,50
66	CUBO	5118570	1	Un	BRAKE	245,70	245,70
67	ENGRENAGEM	5118912	1	Un	EATON	467,78	467,78
68	ARRUELA	5119261	5	Un	PV	17,01	85,05
69	JUNTA	5122548	3	Un	WAS	24,57	73,71
70	PORCA	5122985	3	Un	FEY	55,76	167,27
71	EIXO	5123387	1	Un	BEJOL	217,35	217,35
72	TRAVA	5165162	2	Un	PV	33,08	66,15
73	PINO	5165265	2	Un	PIM	73,71	147,42
74	PINO	5165271	2	Un	PIM	118,13	236,25
75	DISCO EMBREAGEM	5167937	1	Un	MOLDEMIX	2.173,50	2.173,50
76	PINO	5168833	2	Un	PIM	122,85	245,70
77	MANGUEIRA	5168836	1	Un	MCBELT	292,01	292,01
78	TUBO	5169110	1	Un	PV	246,65	246,65
79	DISCO	5169113	1	Un	MOLDEMIX	972,41	972,41
80	PINO	5175430	1	Un	PIM	217,35	217,35
81	LUVA	5176903	1	Un	PIM	756,00	756,00
82	LUVA	5176904	1	Un	PIM	765,45	765,45
83	ENGRENAGEM	5179672	2	Un	EATON	642,60	1.285,20
84	ENGRENAGEM	5179673	1	Un	EATON	773,96	773,96
85	ROLAMENTO	20141040	1	Un	NTN	100,64	100,64
86	ROLAMENTO	20943310	1	Un	NTN	146,48	146,48
87	ROLAMENTO	23111990	1	Un	NTN	97,34	97,34
88	ROLAMENTO	24903450	1	Un	NTN	170,10	170,10
89	ROLAMENTO	24903780	1	Un	NTN	65,21	65,21
90	ROLAMENTO	26794660	1	Un	NTN	56,70	56,70
91	ROLAMENTO	26794670	1	Un	NTN	132,30	132,30
92	ROLAMENTO	26799950	1	Un	NTN	236,25	236,25
93	ROLAMENTO	28042460	1	Un	NTN	112,46	112,46
94	ROLAMENTO	28995880	1	Un	NTN	186,17	186,17
95	ROLAMENTO	28996330	1	Un	NTN	187,11	187,11
96	PARAFUSO	44011089	2	Un	FEY	56,70	113,40
97	PORCA	81815739	30	Un	FEY	4,73	141,75
98	PARAFUSO	81816580	40	Un	FEY	6,62	264,60
99	CILINDRO MESTRE	82006194	1	Un	CONTROIL	475,34	475,34
100	BARRA DIREÇAO	82991125	1	Un	TANAKA	1.039,50	1.039,50
101	BARRA DIREÇAO	82991125	1	Un	TANAKA	670,95	670,95
102	BOMBA DIREÇAO	82991210	1	Un	MEDAL	1.579,86	1.579,86
						Total	**30.400,00**

CLÁUSULA QUINTA – DOS PRAZOS E ENTREGA

PARÁGRAFO PRIMEIRO– A entrega deverá ocorrer em até 2 (dois) dias após a solicitação emitida pela municipalidade.
PARÁGRAFO SEGUNDO – O prazo de validade da ata de registro de preço é 12 meses a partir da assinatura da ata.
PARÁGRAFO TERCEIRO – A vigência da ata é de 30 dias além do prazo de validade da mesma.
PARAGRAFO QUARTO - LOCAL DE ENTREGA – Os produtos deverão ser entregues na Secretaria de Obras do Municipio de Ramilandia.

RAMILANDIA, 19/05/2015

CI1151446-E15

MUNICÍPIO DE CAPITÃO LEÔNIDAS MARQUES - PR

AVISO DE LICITAÇÃO
PREGÃO PRESENCIAL Nº 085/2015.

PREÂMBULO: O MUNICÍPIO DE CAPITÃO LEÔNIDAS MARQUES, Estado do Paraná, com sede Administrativa na Av. Tancredo Neves, 502, por intermédio do ***PREGOEIRO*** designado pelo Decreto n. º 003/2015, torna público, que realizará no dia 08 de junho de 2015 as 10:30 horas, na Sala de Reuniões do Paço Municipal Arnaldo F. Busato, no endereço acima mencionado, licitação na **MODALIDADE DE PREGÃO PRESENCIAL**, tipo **MENOR PREÇO POR ITEM.**
OBJETO: A presente licitação tem como objeto a aquisição de medalhas e troféus para premiações desportivas, em atendimento a solicitação da Secretaria Municipal de Cultura, Esporte e Lazer, de acordo com a descrição constante do **Anexo I** que integra o edital.
RECEBIMENTO DOS ENVELOPES DE PROPOSTA E DOCUMENTAÇÃO:
Até as 10:15 horas do dia 08 de junho de 2015, no Serviço de Protocolo (Departamento de Tributação) desta Prefeitura Municipal.
VALOR: O valor estimado da aquisição importa em um total de até R$ 16.662,00 (dezesseis mil seiscentos e sessenta e dois reais)
DISPOSIÇÃO DO EDITAL: Cópias do edital e anexos serão fornecidos aos interessados, a partir da publicação deste termo, em horário de expediente, no Setor de Licitações da Prefeitura Municipal, sita à Av. Tancredo Neves, 502, Centro, onde poderão ser obtidos esclarecimentos referentes ao presente certame ou por e-mail, sendo a participação vinculada ao recolhimento de R$ 30,00 (trinta reais), através de DAM (Doc. de Arrecadação Municipal).

Capitão Leônidas Marques, Estado do Paraná, em 25 de maio de 2015.
Ivar Barca
Prefeito Municipal

ci1151435-e15

Valdoir Rodrigues dos Santos
Pregoeiro

MUNICÍPIO DE LINDOESTE - PR

RELATÓRIO DA GESTÃO FISCAL

DEMONSTRATIVO DA DÍVIDA CONSOLIDADA LÍQUIDA

ORÇAMENTOS FISCAL E DA SEGURIDADE SOCIAL

JANEIRO A DEZEMBRO 2014

RGF – ANEXO 2 (LRF, art. 55, inciso I, alínea "b") R$ 1,00

DÍVIDA CONSOLIDADA	SALDO DO EXERCÍCIO ANTERIOR	SALDO DO EXERCÍCIO DE 2014	
		Até o 1º Semestre	Até o 2º Semestre
DÍVIDA CONSOLIDADA - DC (I)	0,00	0,00	0,00
Dívida Mobiliária	0,00	0,00	0,00
Dívida Contratual	0,00	0,00	0,00
Interna	0,00	0,00	0,00
Externa	0,00	0,00	0,00
Precatórios Posteriores a 05/05/2000 (Inclusive) - Vencidos e não Pagos	0,00	0,00	0,00
Outras Dívidas	0,00	0,00	0,00
DEDUÇÕES (II)	—	71.340,35	—
Disponibilidade de Caixa Bruta	0,00	71.340,35	0,00
Demais Haveres Financeiros	0,07	0,07	0,07
(-) Restos a Pagar Processados (Exceto Precatórios)	0,07	0,07	0,07
DÍVIDA CONSOLIDADA LÍQUIDA (DCL) (III) = (I - II)	0,00	-71.340,35	0,00
RECEITA CORRENTE LÍQUIDA - RCL	0,00	0,00	0,00
% da DC sobre a RCL [(I) / RCL]			
% da DCL sobre a RCL [(III) / RCL]			
LIMITE DEFINIDO POR RESOLUÇÃO DO SENADO FEDERAL - 120%	0,00	0,00	0,00
LIMITE DE ALERTA (inciso III do § 1º do art. 59 da LRF) - 108%	0,00	0,00	0,00

DETALHAMENTO DA DÍVIDA CONTRATUAL	SALDO DO EXERCÍCIO ANTERIOR	SALDO DO EXERCÍCIO DE 2014	
		Até o 1º Semestre	Até o 2º Semestre
DÍVIDA CONTRATUAL (IV = V + VI + VII + VIII)	0,00	0,00	0,00
DÍVIDA DE PPP (V)	0,00	0,00	0,00
PARCELAMENTO DE DÍVIDAS (VI)	0,00	0,00	0,00
De Tributos	0,00	0,00	0,00
De Contribuições Sociais	0,00	0,00	0,00
Previdenciárias	0,00	0,00	0,00
Demais Contribuições Sociais	0,00	0,00	0,00
Do FGTS	0,00	0,00	0,00
Com Instituição Não Financeira	0,00	0,00	0,00
DÍVIDA COM INSTITUIÇÃO FINANCEIRA (VII)	0,00	0,00	0,00
Interna	0,00	0,00	0,00
Externa	0,00	0,00	0,00

DETALHAMENTO DA DÍVIDA CONTRATUAL	SALDO DO EXERCÍCIO ANTERIOR	SALDO DO EXERCÍCIO DE 2014	
		Até o 1º Semestre	Até o 2º Semestre
DEMAIS DÍVIDAS CONTRATUAIS (VIII)	0,00	0,00	0,00

OUTROS VALORES NÃO INTEGRANTES DA DC	SALDO DO EXERCÍCIO ANTERIOR	SALDO DO EXERCÍCIO DE 2014	
		Até o 1º Semestre	Até o 2º Semestre
PRECATÓRIOS ANTERIORES A 05/05/2000	0,00	0,00	0,00
INSUFICIÊNCIA FINANCEIRA	0,00	0,00	0,00
DEPÓSITOS	0,00	0,00	0,00
RP NÃO-PROCESSADOS DE EXERCÍCIOS ANTERIORES	0,00	0,01	0,00
ANTECIPAÇÕES DE RECEITA ORÇAMENTÁRIA - ARO	0,00	0,00	0,00

REGIME PREVIDENCIÁRIO

DÍVIDA CONSOLIDADA PREVIDENCIÁRIA	SALDO DO EXERCÍCIO ANTERIOR	SALDO DO EXERCÍCIO DE 2014	
		Até o 1º Semestre	Até o 2º Semestre
DÍVIDA CONSOLIDADA PREVIDENCIÁRIA (IV)	0,00	0,00	0,00
Passivo Atuarial	0,00	0,00	0,00
Outras Dívidas - Inclusive precatórios vencidos e não pagos	0,00	0,00	0,00
DEDUÇÕES (V)	0,00	0,00	0,00
Disponibilidade de Caixa Bruta	0,00	0,00	0,00
Investimentos	0,00	0,00	0,00
Demais Haveres Financeiros	0,00	0,00	0,00
(-) Restos a pagar processados (exceto precatórios)	0,00	0,00	0,00
OBRIGAÇÕES NÃO INTEGRANTES DA DC	0,00	0,00	0,00
DÍVIDA CONSOLIDADA LÍQUIDA PREVIDENCIÁRIA (VI) = (IV - V)	0,00	0,00	0,00

Lindoeste, 25/05/2015

JUNIO JOSE GERALDO
PRESIDENTE

DEVAIR DE SOUZA
CONTROLADOR INTERNO

SILAS MARIA PEREIRA LACERDA
CONTADORA CRC 038961-O

CÂMARA MUNICIPAL DE LINDOESTE
Junio José Geraldo
Presidente

CÂMARA DE LINDOESTE
Devair A. [illegible]
CPF 750 [illegible]
Controle Interno

CÂMARA MUNICIPAL DE LINDOESTE
Silas M. P. Lacerda
Contadora - CRC 38961-0-8

CI1151430-E15

Município de Lindoeste - PR - Poder Legislativo
CÂMARA MUNICIPAL DE LINDOESTE
RELATÓRIO DA GESTÃO FISCAL

DEMONSTRATIVO DA DESPESA COM PESSOAL

ORÇAMENTOS FISCAL E DA SEGURIDADE SOCIAL
JANEIRO/2014 A DEZEMBRO/2014

RGF – ANEXO I (LRF, art. 55, inciso I, alínea "a") R$ 1,00

DESPESAS COM PESSOAL	DESPESAS EXECUTADAS (Últimos 12 Meses)	
	LIQUIDADAS (a)	INSCRITAS EM RESTOS A PAGAR NÃO PROCESSADOS (b)
DESPESA BRUTA COM PESSOAL (I)	533.828,29	0,00
Pessoal Ativo	533.828,29	0,00
Pessoal Inativo e Pensionistas	0,00	0,00
Outras Despesas de Pessoal Decorrentes de Contratos De Terceirização (art. 18, § 1º da LRF)	0,00	0,00
Outras Despesas de Pessoal Decorrentes de Contratos de Terceirização (exceto elemento 34)	0,00	0,00
(-)DESPESAS NÃO COMPUTADAS (art.19, §1º da LRF) (II)	2.456,95	0,00
Indenizações por Demissão e Incentivos à Demissão Voluntária	0,00	0,00
Decorrentes de Decisão Judicial de período anterior ao da apuração	0,00	0,00
Despesas de Exercícios Anteriores de período anterior ao da apuração	0,00	0,00
Inativos e Pensionistas com Recursos Vinculados	0,00	0,00
Convocação Extraordinária (inciso II, § 6º, art. 57 da CF)	0,00	0,00
Instrução Normativa TCE/PR 56/2011	2.456,95	0,00
Pensionistas	0,00	0,00
IRRF	2.456,95	0,00
DESPESA LÍQUIDA COM PESSOAL (III) = (I-II)	531.371,34	0,00
DESPESA TOTAL COM PESSOAL - DTP (IV) = (III a + III b)	531.371,34	
RECEITA CORRENTE LÍQUIDA - RCL (V)	13.990.549,12	
% da DESPESA TOTAL COM PESSOAL - DTP sobre a RCL (VI) = (IV/V) * 100	3,80	
LIMITE MÁXIMO (incisos I, II e III, art. 20 da LRF) - 6,00%	839.432,95	
LIMITE PRUDENCIAL (§ único, art. 22 da LRF) - 5,70%	797.461,30	
LIMITE DE ALERTA (inciso II do § 1º do art. 59 da LRF) - 5,40%	755.489,65	

FONTE: Sistema Betha Sistemas, Unidade Responsável CAMARA MUNICIPAL DE LINDOESTE, Data da emissão 25/05/2015 e hora de emissão 08:42:36.

Nota: Durante o exercício, somente as despesas liquidadas são consideradas executadas. No encerramento do exercício, as despesas não liquidadas inscritas em Restos a Pagar Não Processados são também consideradas executadas. Dessa forma, para maior transparência, as despesas executadas estão segregadas em:
a) Despesas liquidadas, consideradas aquelas em que houve a entrega do material ou serviço, nos termos do art. 63 da Lei 4.320/64;
b) Despesas empenhadas mas não liquidadas, inscritas em Restos a Pagar Não Processados, consideradas liquidadas no encerramento do exercício, por força inciso II do art.35 da Lei 4.320/64.

Lindoeste, 25/05/2015

JUNIO JOSE GERALDO
PRESIDENTE

DEVAIR DE SOUZA
CONTROLADOR INTERNO

SILAS MARIA PEREIRA LACERDA
CONTADORA CRC 038961-O

CÂMARA MUNICIPAL DE LINDOESTE
Junio José Geraldo
Presidente

CÂMARA DE LINDOESTE
Devair A. [illegible]
CPF 750 [illegible]
Controle Interno

CÂMARA MUNICIPAL DE LINDOESTE
Silas M. P. Lacerda
Contadora - CRC 38961-0-8

CI1151429-E15

Município de Lindoeste - PR - Poder Legislativo
CÂMARA MUNICIPAL DE LINDOESTE
RELATÓRIO DE GESTÃO FISCAL

DEMONSTRATIVO DAS OPERAÇÕES DE CRÉDITO

ORÇAMENTOS FISCAL E DA SEGURIDADE SOCIAL
JANEIRO A DEZEMBRO 2014/SEMESTRE JULHO - DEZEMBRO

RGF – ANEXO IV (LRF, art. 55, inciso I, alínea "d" e inciso III alínea "c") R$ 1,00

OPERAÇÕES DE CRÉDITO	VALOR	
	No Semestre de Referência	Até o Semestre de Referência
SUJEITAS AO LIMITE PARA FINS DE CONTRATAÇÃO (I)	0,00	0,00
Mobiliária	0,00	0,00
Interna	0,00	0,00
Externa	0,00	0,00
Contratual	0,00	0,00
Interna	0,00	0,00
Abertura de Crédito	0,00	0,00
Aquisição Financiada de Bens e Arrendamento Mercantil Financeiro	0,00	0,00
Derivadas de PPP	0,00	0,00
Demais Aquisições Financiadas	0,00	0,00
Antecipação de Receita	0,00	0,00
Pela Venda a Termo de Bens e Serviços	0,00	0,00
Demais Antecipações de Receita	0,00	0,00
Assunção, Reconhecimento e Confissão de Dívidas (LRF, art. 29, § 1º)	0,00	0,00
Outras Operações de Crédito	0,00	0,00
Externa	0,00	0,00
NÃO SUJEITAS AO LIMITE PARA FINS DE CONTRATAÇÃO (II)	0,00	0,00
Parcelamentos de Dívidas	0,00	0,00
De Tributos	0,00	0,00
De Contribuições Sociais	0,00	0,00
Previdenciárias	0,00	0,00
Demais Contribuições Sociais	0,00	0,00
Do FGTS	0,00	0,00
Melhoria da Administração de Receitas e da Gestão Fiscal, Financeira e Patrimonial	0,00	0,00
Programa de Iluminação Pública - RELUZ	0,00	0,00

APURAÇÃO DO CUMPRIMENTO DOS LIMITES	VALOR	% SOBRE A RCL
RECEITA CORRENTE LÍQUIDA - RCL (IV)	0,00	—
TOTAL CONSIDERADO PARA FINS DA APURAÇÃO DO CUMPRIMENTO DO LIMITE = (I)	0,00	0,00
LIMITE GERAL DEFINIDO POR RESOLUÇÃO DO SENADO FEDERAL PARA AS OPERAÇÕES DE CRÉDITO EXTERNAS E INTERNAS	0,00	16,00
OPERAÇÕES DE CRÉDITO POR ANTECIPAÇÃO DA RECEITA ORÇAMENTÁRIA	0,00	
LIMITE DEFINIDO POR RESOLUÇÃO DO SENADO FEDERAL PARA AS OPERAÇÕES DE CRÉDITO POR ANTECIPAÇÃO DA RECEITA ORÇAMENTÁRIA	0,00	7,00
TOTAL CONSIDERADO PARA CONTRATAÇÃO DE NOVAS OPERAÇÕES DE CRÉDITO (III) = (I + II)	0,00	0,00

FONTE: CAMARA MUNICIPAL

Lindoeste, 25/05/2015

JUNIO JOSE GERALDO
PRESIDENTE

DEVAIR DE SOUZA
CONTROLADOR INTERNO

SILAS MARIA PEREIRA LACERDA
CONTADORA CRC 038961-O

CÂMARA MUNICIPAL DE LINDOESTE
Junio José Geraldo
Presidente

CÂMARA DE LINDOESTE
Devair A. [illegible]
CPF 750 [illegible]
Controle Interno

CÂMARA MUNICIPAL DE LINDOESTE
Silas M. P. Lacerda
Contadora - CRC 38961-0-8

CI1151431-E15

Município de Lindoeste - PR - Poder Legislativo
CAMARA MUNICIPAL DE LINDOESTE
RELATÓRIO DA GESTÃO FISCAL

DEMONSTRATIVO SIMPLIFICADO DO RELATÓRIO DE GESTÃO FISCAL

ORÇAMENTOS FISCAL E DA SEGURIDADE SOCIAL

Até o 2º Semestre de 2014

L.R.F., Artigo 48 - Anexo VII — R$ 1,00

DESPESAS COM PESSOAL	VALOR	% SOBRE A RCL
Despesa Total com Pessoal - DTP	531.371,34	3,80
Limite Máximo (incisos I, II e III, art. 20 da LRF) - <%>	839.432,95	6,00
Limite Prudencial (parágrafo único, art. 22 da LRF) - <%>	797.461,30	5,70

DÍVIDA CONSOLIDADA	VALOR	% SOBRE A RCL
Dívida Consolidada Líquida	0,00	0,00%
Limite Definido por Resolução do Senado Federal	0,00	120,00

GARANTIA DE VALORES	VALOR	% SOBRE A RCL
Total das Garantias Concedidas	0,00	0,00
Limite Definido por Resolução do Senado Federal	3.077.920,81	22,00

OPERAÇÕES DE CRÉDITO	VALOR	% SOBRE A RCL
Operações de Crédito Externas e Internas	0,00	0,00
Operações de Crédito por Antecipação da Receita	0,00	0,00
Limite Definido pelo Senado Federal para Operações de Crédito Externas e Internas	0,00	16,00
Limite Definido pelo Senado Federal para Operações de Crédito por Antecipação da Receita	0,00	7,00

RESTOS A PAGAR	INSCRIÇÃO EM RESTOS A PAGAR NÃO PROCESSADOS DO EXERCÍCIO	SUFICIÊNCIA ANTES DA INSCRIÇÃO EM RESTOS A PAGAR NÃO PROCESSADOS DO EXERCÍCIO)
Valor Apurado nos Demonstrativos Respectivos	0,00	0,00

FONTE: CAMARA MUNICIPAL

Lindoeste, 25/05/2015

JUNIO JOSE GERALDO
PRESIDENTE

DEVAIR DE SOUZA
CONTROLADOR INTERNO

SILAS MARIA PEREIRA LACERDA
CONTADORA CRC 038961-O

CÂMARA MUNICIPAL DE LINDOESTE
Junio José Geraldo
Presidente

CÂMARA DE LINDOESTE
Devair A.
CPF 750
Controle interno

CÂMARA MUNICIPAL DE LINDOESTE
Silas M. P. Lacerda
Contadora - CRC 38961-0-8

CI1151434-E15

MUNICÍPIO DE LINDOESTE - PR - PODER LEGISLATIVO
CAMARA MUNICIPAL DE LINDOESTE
RELATÓRIO DE GESTÃO FISCAL

DEMONSTRATIVO DA DISPONIBILIDADE DE CAIXA

ORÇAMENTOS FISCAL E DA SEGURIDADE SOCIAL

JANEIRO A DEZEMBRO 2014/SEMESTRE JULHO - DEZEMBRO

- Anexo 5 (LRF, art. 55, Inciso III, alínea "a") — R$ 1,00

DESTINAÇÃO DE RECURSOS	DISPONIBILIDADE DE CAIXA BRUTA (a)	OBRIGAÇÕES FINANCEIRAS (b)	DISPONIBILIDADE DE CAIXA LÍQUIDA (c) = (a - b)
AL DOS RECURSOS VINCULADOS (I)	0,00	0,00	0,00
ursos do Tesouro (Descentralizados)	0,00	0,07	(0,07)
AL DOS RECURSOS NÃO VINCULADOS (II)	0,00	0,07	(0,07)
AL (III) = (I + II)	0,00	0,07	(0,07)
IME PRÓPRIO DE PREVIDÊNCIA DOS SERVIDORES[1]	0,00	0,00	0,00

ITE:
[1] A disponibilidade de caixa do RPPS está comprometida com o Passivo Atuarial.
oeste, 25/05/2015

IO JOSE GERALDO
SIDENTE

DEVAIR DE SOUZA
CONTROLADOR INTERNO

SILAS MARIA PEREIRA LACERDA
CONTADORA CRC 038961-O

CÂMARA DE LINDOESTE
Devair A.
CPF 750
Controle interno

CÂMARA MUNICIPAL DE LINDOESTE
Silas M. P. Lacerda
Contadora - CRC 38961-0-8

ÂMARA MUNICIPAL DE LINDOESTE
Junio José Geraldo
Presidente

CI1151432-E15

MUNICÍPIO DE LINDOESTE - PR - PODER LEGISLATIVO
RELATÓRIO DE GESTÃO FISCAL

DEMONSTRATIVO DOS RESTOS A PAGAR

ORÇAMENTOS FISCAL E DA SEGURIDADE SOCIAL

JANEIRO A DEZEMBRO 2014/SEMESTRE JULHO - DEZEMBRO

RGF - ANEXO VI (LRF, art. 55, inciso III, alínea "b") — R$ 1,00

DESTINAÇÃO DE RECURSOS	RESTOS A PAGAR					
	Liquidados e Não Pagos (Processados)		Empenhados e Não Liquidados (Não Processados)		DISPONIBILIDADE DE CAIXA LÍQUIDA (ANTES DA INSCRIÇÃO EM RESTOS A PAGAR NÃO PROCESSADOS DO EXERCÍCIO)	EMPENHOS NÃO LIQUIDADOS CANCELADOS(NÃO INSCRITOS POR INSUFICIÊNCIA FINANCEIRA)
	De Exercícios Anteriores	Do Exercício	De Exercícios Anteriores	Do Exercício		
Recursos do Tesouro (Descentralizados)	0,07	0,00	0,00	0,00	(0,07)	0,00
TOTAL DE RECURSOS NÃO VINCULADOS(II	0,07	0,00	0,00	0,00	(0,07)	0,00
TOTAL (III) = (I + II)	0,07	0,00	0,00	0,00	(0,07)	0,00

Lindoeste, 25/05/2015

JUNIO JOSE GERALDO
PRESIDENTE

DEVAIR DE SOUZA
CONTROLADOR INTERNO

SILAS MARIA PEREIRA LACERDA
CONTADORA CRC 038961-O

CÂMARA MUNICIPAL DE LINDOESTE
Junio José Geraldo
Presidente

CÂMARA DE LINDOESTE
Devair A.
CPF 750
Controle interno

CÂMARA MUNICIPAL DE LINDOESTE
Silas M. P. Lacerda
Contadora - CRC 38961-0-8

CI1151433-E15

FUNDO MUNICIPAL DE SAÚDE DE CAPITÃO LEÔNIDAS MARQUES - PR

AVISO DE LICITAÇÃO
PREGÃO PRESENCIAL Nº 088/2015.

PREÂMBULO: O FUNDO MUNICIPAL DE SAÚDE DE CAPITÃO LEÔNIDAS MARQUES, Estado do Paraná, pessoa jurídica de direito público interno, sito na Av. Tibagi 375, inscrito no CNPJ sob n. º 09.401.856/0001-43, por intermédio do ***PREGOEIRO*** designado pelo Decreto n.º 003/2015, torna público, que realizará no dia 10 de junho de 2015 as 09:00 horas, na Sala de Reuniões da Prefeitura Municipal, sita à Av. Tancredo Neves, 502, Centro, licitação na **MODALIDADE DE PREGÃO PRESENCIAL**, tipo **MENOR PREÇO POR LOTE.**

OBJETO: Contratação de empresa(s), para o fornecimento de peças novas (sistema de auto center) e de serviços, visando a recuperação e manutenção de veículos da frota municipal, conforme solicitação da Secretaria Municipal de Saúde.

RECEBIMENTO DOS ENVELOPES DE PROPOSTA E DOCUMENTAÇÃO:
Até as 08:45 horas do dia 10 de junho de 2015, no Serviço de Protocolo (Departamento de Tributação) desta Prefeitura Municipal.

VALOR: O valor estimado dos serviços importa em um total de até R$ 8.884,10 (oito mil oitocentos e oitenta e quatro reais e dez centavos).

DISPOSIÇÃO DO EDITAL: Cópias do edital e anexos serão fornecidos aos interessados, a partir da publicação deste termo, em horário de expediente, no Setor de Licitações da Prefeitura Municipal, sita à Av. Tancredo Neves, 502, Centro, onde poderão ser obtidos esclarecimentos referentes ao presente certame ou por e-mail, sendo a participação vinculada ao recolhimento de R$ 30,00 (trinta reais), através de DAM (Doc. de Arrecadação Municipal).

Capitão Leônidas Marques, Estado do Paraná, em 26 de maio de 2015.

Carlos Roberto da Silva
Secretário Municipal de Saúde

Valdoir Rodrigues dos Santos
Pregoeiro

MUNICÍPIO DE CAPITÃO LEÔNIDAS MARQUES - PR

AVISO DE LICITAÇÃO
PREGÃO PRESENCIAL Nº 087/2015.

PREÂMBULO: O FUNDO MUNICIPAL DE SAÚDE DE CAPITÃO LEÔNIDAS MARQUES, Estado do Paraná, pessoa jurídica de direito público interno, sito na Av. Tibagi, 375, inscrito no CNPJ sob n. º 09.401.856/0001-43, por intermédio do ***PREGOEIRO*** designado pelo Decreto n. º 003/2015, torna público, que realizará no dia 09 de junho de 2015 as 10:30 horas, na Sala de Reuniões do Paço Municipal Arnaldo F. Busato, no endereço acima mencionado, licitação na **MODALIDADE DE PREGÃO PRESENCIAL**, tipo **MENOR PREÇO POR LOTE.**

OBJETO: Contratação de empresa para o fornecimento de matéria prima destinada a confecção de fraldas descartáveis, conforme solicitação da Secretaria Municipal de Saúde.

RECEBIMENTO DOS ENVELOPES DE PROPOSTA E DOCUMENTAÇÃO:
Até as 10:15 horas do dia 09 de junho de 2015, no Serviço de Protocolo desta Prefeitura Municipal.

VALOR: O valor estimado da aquisição importa em um total de até R$ 11.917,38 (onze mil novecentos e dezessete reais e trinta e oito centavos).

DISPOSIÇÃO DO EDITAL: Cópias do edital e anexos serão fornecidos aos interessados, a partir da publicação deste termo, em horário de expediente, no Setor de Licitações da Prefeitura Municipal, sita à Av. Tancredo Neves, 502, Centro, onde poderão ser obtidos esclarecimentos referentes ao presente certame ou por e-mail, sendo a participação vinculada ao recolhimento de R$ 30,00 (trinta reais), através de DAM (Doc. de Arrecadação Municipal).

Capitão Leônidas Marques, Estado do Paraná, em 26 de maio de 2015.

Carlos Roberto da Silva
Secretário Municipal de Saúde

Valdoir Rodrigues dos Santos
Pregoeiro

MUNICÍPIO DE CAPITÃO LEÔNIDAS MARQUES - PR

PORTARIA N. º 183/2015 de 26.05.2015.

O Prefeito Municipal de Capitão Leônidas Marques, Estado do Paraná, no uso de suas atribuições legais, **RESOLVE** Homologar o resultado da licitação, realizada na modalidade **Pregão Presencial n. º 076/2015 de 06.05.2015,** que teve como objeto a contratação de empresa com mão-de-obra especializada no ramo pertinente, para a reforma do Centro de Educação Infantil "Pequeno Anjo", conforme solicitação da Secretaria Municipal de Educação. Após verificada a compatibilidade de acordo com o edital e legislações pertinentes, fica classificada como vencedora a empresa **G. DA SILVA DORING ME,** com o valor total de R$ 9.850,00 (nove mil oitocentos e cinquenta reais), para a prestação integral dos serviços, tudo conforme Ata da Sessão Pública.

Gabinete do Prefeito Municipal de Capitão Leônidas Marques, Estado do Paraná, em 26 de maio de 2015.

Ivar Barea
Prefeito Municipal

EXTRATO DE CONTRATO N. º 188/2015.

REF: PREGÃO PRESENCIAL N. º 076/2015.
CONTRATANTE: MUNICÍPIO DE CAPITÃO LEÔNIDAS MARQUES – PR.
CONTRATADA: G. DA SILVA DORING ME.
OBJETO: Contratação de empresa com mão-de-obra especializada no ramo pertinente, para a reforma do Centro de Educação Infantil "Pequeno Anjo", conforme solicitação da Secretaria Municipal de Educação.
VALOR: R$ 9.850,00 (nove mil oitocentos e cinquenta reais).
EXECUÇÃO: O objeto deverá ser executado em até 02 (dois) meses da assinatura do contrato.
VIGÊNCIA: Até 06 (seis) meses, a partir da assinatura do Termo Contratual.
DOTAÇÃO:

Un. Orç.	Fç	Sub Fç	Programa	Proj./Ativ.	Conta Despesa	Elemento Despesa	Natureza
08.05	12	365	0023	2099	03650	3.3.90.39.00.00	3.3.90.39.16.00.00

Gabinete do Prefeito Municipal de Capitão Leônidas Marques, Estado do Paraná, em 26 de maio de 2015.

Ivar Barea
Prefeito Municipal

CI1151444-E15

Município de Lindoeste

E-mail: pmlindoe@certto.com.br
AV. Marechal Cândido Rondon, s/n – Telefax (45) 3237-8000
CEP 85826-000 - LINDOESTE - PARANÁ
CNPJ 80.881.915/0001-92

LEI Nº 913/2015

DATA: 26/05/2015

SÚMULA: Concede reposição salarial aos Servidores Públicos Municipais de Lindoeste e dá outras providências.

A Câmara Municipal de Lindoeste, Estado do Paraná, aprovou e eu Silvio de Souza, Prefeito Municipal, no uso das minhas atribuições sanciono a seguinte:

LEI

Art. 1º - Fica o Executivo Municipal autorizado a conceder reposição salarial, nos termos do Inciso X, Art. 37 da Constituição Federal, aos servidores públicos Municipais, no percentual de **8,05%** (oito vírgula zero cinco por cento), apurado pelo índice acumulado do INPC/IBGE do período de maio de 2014 a abril de 2015.

Parágrafo único – A fixação da reposição de que trata este Artigo tem como referência a "data base" dos Servidores Municipais, definida no mês de MAIO de cada ano pela Lei Municipal nº 022/1990.

Art. 2º - Não estão abrangidos pela reposição de que trata esta Lei os servidores Públicos da Educação enquadrados Lei Municipal 713/2013, de 26/02/2013, bem como os servidores que já tiveram seus respectivos salários reajustados em decorrência da fixação do Salário Mínimo pelo Governo Federal.

Art. 3º – Para fixação do percentual de reposição disposto nesta Lei, o Executivo Municipal deverá atentar aos limites dispostos na Lei Federal 101/2000, relativos aos gastos com pessoal do executivo.

Art. 4º - Esta Lei entrará em Vigor na data de sua publicação, revogando-se as disposições em contrário, com efeitos retroativos ao dia 01/05/2015.

Gabinete do Prefeito Municipal de Lindoeste,
Em 26 de maio de 2015.

SILVIO DE SOUZA
Prefeito Municipal

CI1151438-E15

EXTRATO DE CONTRATOS

CONTRATO Nº 0361/2015

PARTES: MUNICÍPIO DE TOLEDO e a empresa SHARK MÁQUINAS PARA CONSTRUÇÃO LTDA. OBJETO: Fornecimento de Pá Carregadeira, conforme contrato de repasse nº 815391/2014/MAPA/CAIXA. VALOR: R$ 329.000,00 (trezentos e vinte e nove mil reais). Contrato firmado em 05 de maio de 2015, de acordo com as conclusões do processo licitatório na modalidade de Pregão Eletrônico nº 072/2015. **CI1151437-E15**

CONSELHO MUNICIPAL DE ASSISTÊNCIA SOCIAL

Fone: (45) 3286-8400 E-mail:cmas.clm@hotmail.com
Av. Tancredo Neves, nº 520 Capitão Leônidas Marques -PR CEP: 85.790– 000

RESOLUÇÃO Nº 05/2015
DATA: 14/05/2015
SÚMULA: Aprova Retificação do Demonstrativo Sintético Anual de Execução Físico-Financeira do Sistema Único de Assistência Social do ano de 2013 dos Serviços e Programas.

O Conselho Municipal de Assistência Social – CMAS, de Capitão Leônidas Marques, Estado do Paraná, no uso das atribuições que lhe confere a Lei Municipal nº 1.525/2009 de 23 de novembro de 2009, considerando a deliberação em plenária realizada em 14 de maio de 2015.

RESOLVE

Art. 1º - Aprovar Retificação do Demonstrativo Sintético Anual de Execução Físico-Financeira do Sistema Único de Assistência Social do ano de 2013 dos Serviços e Programas, do municipio de Capitão Leônidas Marques.

Art. 2º - Esta resolução entra em vigor na data de sua publicação.

Capitão Leônidas Marques - Paraná, 14 de maio de 2015.

Elaene Madalosso
Presidente do CMAS

CI1151439-E15

ESTADO DO PARANÁ

MUNICÍPIO DE SÃO MIGUEL DO IGUAÇU

AVISO DE LICITAÇÃO
PROCESSO Nº105/2015
PREGÃO PRESENCIAL 68/2015– PMSMI

O Município de São Miguel do Iguaçu – Pr, **TORNA PÚBLICO** aos interessados que em conformidade com a Lei Federal nº 8.666/93 e 10.520/02 e suas alterações posteriores, que se encontra disponível para retirada, o edital do processo administrativo nº 105/2015 na modalidade Pregão, tipo **Menor Preço**, objetivando **REGISTRO DE PREÇOS para contratação de empresa especializada em serviços específicos de reparos e manutenção MECÂNICA, ELÉTRICA, FUNILARIA E PINTURA DE AUTOMÓVEIS, CAMINHÕES, ÔNIBUS E MÁQUINAS PESADAS para futuras e eventuais demandas e necessidades da Administração Municipal para atender a frota municipal**, conforme anexo I do edital. A licitação será realizada no dia 17 de junho de 2015, às 09:00 horas no endereço, RUA VANIO GHELLERE, 64, SAO MIGUEL DO IGUACU-PR. O edital deverá ser retirado no site http://transparencia.saomiguel.pr.gov.br:8081/portaltransparencia/ ou diretamente no Departamento de Licitações e Contratos, na Rua Vânio Ghellere, 64, no horário comercial de 2ª a 6ª feira, mediante a apresentação de **mídia removível com entrada para USB (pendrive)**. SAO MIGUEL DO IGUACU-PR, 27 de maio de 2015. Claudiomiro da Costa Dutra - Prefeito Municipal.

CI1151443-E15

MUNICÍPIO DE PALOTINA

Rua Aldir Pedron, 898 – Centro, Palotina – Estado do Paraná – CEP: 85950-000
CNPJ: 76.208.487/0001-64

ATA DE REGISTRO DE PREÇOS Nº 126/2015

Aos 27 (Vinte e sete) dias do mês de Maio do ano de 2015, na sala de licitações do Município de Palotina, localizada na Rua Aldir Pedron, nº. 898, nesta cidade de Palotina, Estado do Paraná, de acordo com a Lei Federal nº 8.666/93, com Lei Federal nº 10.520/02 e com o Decreto Municipal nº. 6.270/2007 e em face da classificação das propostas apresentadas no **PREGÃO PRESENCIAL PARA REGISTRO DE PREÇOS Nº 043/2015**, homologado no dia 27 de Maio de 2015, no Município de Palotina, pessoa jurídica de direito público interno, inscrita no CNPJ sob nº. 76.208.487/0001-64, neste ato representado por seu Prefeito Municipal em exercício, **IDENIR PEDRINHO BRUM**, brasileiro, portador da cédula de identidade RG nº 905.960-1 SSP-PR, cadastrado no CPF nº 153.008.119-04, residente e domiciliado á Rua XV de Novembro S/N, nesta cidade de Palotina, Estado do Paraná, CEP. 85.950-000 doravante denominado MUNICÍPIO, resolve REGISTRAR os preços dos produtos descritos abaixo, oferecidos pela empresa **A. T. M. ALIMENTOS LTDA - EPP**, pessoa jurídica de direito privado, inscrita no CNPJ sob o nº. 05.862.721/001-24, Inscrição Estadual nº. 90289840-97 com sede à Rua Das Dálias, Nº 212, Bairro Guarujá, na cidade de Cascavel, estado do Paraná, CEP: 85.804-520, Fone 45 3222-9635, Fax 45 3222-9635, E-mail atm.lict@terra.com.br, neste ato representado pelo Sr. **ALEXANDRE TOLOTTI DE MESQUITA**, sócio, portador da cédula de identidade nº. 6.223.555-1 SSP/PR, e inscrito no CPF sob o nº. 025.579.019-89, residente e domiciliado na Plínio Salgado, Nº 579, Bairro Jardim Santa Luzia, na Cidade de Cascavel, no Estado do Paraná, CEP 85.802-270 doravante denominado DETENTORA:

1.DO OBJETO
1.1. Constitui objeto da presente ata: **CONTRATAÇÃO DE EMPRESA PARA FORNECIMENTO DE CESTAS BÁSICAS DESTINADAS ÀS FAMÍLIAS EM SITUAÇÃO DE VULNERABILIDADE SOCIAL, USUÁRIAS DA POLÍTICA DA ASSISTÊNCIA SOCIAL NO MUNICÍPIO, ATENDIDAS NO CRAS CENTRO DE REFERÊNCIA DE ASSISTÊNCIA SOCIAL, NESTA MUNICIPALIDADE**, pelo período de 12 (doze) meses, conforme estimativas de consumo indicadas.

Item	Descrição	Marca	Unidade	Quant.	Valor Unit.	Valor Total
1	MACARRÃO TIPO LISO - EMBALAGEM DE 1KG , DEVERÃO SER FABRICADOS ATRAVÉS DE MATÉRIAS PRIMAS LIMPAS E SÃS , ISENTAS DE MATÉRIAS TERROSAS , PARASITAS E LARVAS COM NO MÍNIMO CORRESPONDENTE E 0 ,045 GRAMAS DE COLESTEROL POR QUILO. AS MASSAS AO SEREM POSTAS NA ÁGUA NÃO DEVERÃO TURVA-LAS ANTES DA COCÇÃO NÃO PODENDO ESTAR FERMENTADAS OU RANÇOSAS . NA EMBALAGEM NÃO PODERÁ HAVER MISTURAS DE OUTROS TIPO DE MACARRÃO . COM RENDIMENTO MÍNIMO APÓS COZIMENTO DE 02 VEZES A MAIS O PESO ANTES DA COCÇÃO .		UNIDAD	3.000,00	4,5300	13.590,00
2	FARINHA DE TRIGO ESPECIAL 1 KG - TIPO 1, MATERIAL TRIGO INTEGRAL APRESENTAÇÃO PÓ PRAZO VALIDADE 6 MESES		UNIDAD	3.000,00	2,9300	8.790,00
3	ÓLEO DE SOJA - REFINADO 900 ML, TIPO 1, QUE SOFREU PROCESSO TECNOLÓGICO ADEQUADO COMO DEGOMAGEM NEUTRALIZAÇÃO CLARIFICAÇÃO, FRIGORIFICAÇÃO OU NÃO DESODORIZAÇÃO , EMBALAGEM PET .		UNID	3.000,00	3,5800	10.740,00
4	SAL REFINADO, IODADO, COM GRANULAÇÃO UNIFORME E COM CRISTAIS BRANCOS, COM NO MÍNIMO DE 98,5% DE CLORETO DE SÓDIO E COM DOSAGEM DE SAIS DE IODO DE NO MÍNIMO 10MG E MÁXIMO DE 15MG DE IODO POR QUILO DE ACORDO COM A LEGISLAÇÃO FEDERAL ESPECÍFICA, PACOTE DE 1KG		PCT	3.000,00	1,0400	3.120,00
5	FUBÁ MIMOSO DE MILHO, PRODUTO OBTIDO PELA MOAGEM DO GRÃO DE MILHO, DESGERMINADO OU NÃO, DEVERÃO SER FABRICADAS A PARTIR DE MATÉRIAS PRIMAS SÃS E LIMPAS ISENTAS DE MATÉRIAS TERROSAS E PARASITOS. NÃO PODERÃO ESTAR ÚMIDOS OU RANÇOSOS, COM UMIDADE MÁXIMA DE 15%P/P, COM ACIDEZ MÁXIMA DE 5%P/P, COM NO MÍNIMO DE 7%P/P DE PROTEÍNA. COM O RENDIMENTO MÍNIMO APÓS O COZIMENTO DE 2,5 VEZES A MAIS DO PESO ANTES DA COCÇÃO. EMBALAGEM DE 1KG.		PCT	3.000,00	1,6000	4.800,00
6	AÇÚCAR CRISTAL 05 KG, DE 1ª QUALIDADE CONTENDO NO MÍNIMO 99,3% DE CARBOIDRATO POR PORÇÃO, DEVERÁ SER FABRICADO DE CANA DE AÇÚCAR LIVRE DE FERMENTAÇÃO, ISENTO DE MATÉRIA TERROSA DE PARASITOS E DE DETRITOS ANIMAIS OU VEGETAIS - EMB. 5KG		UNIDAD	3.000,00	8,3100	24.930,00
7	FEIJÃO TIPO 1 PRETO ACONDICIONADO EM EMBALAGEM POLIPROPILENO TRANSPARENTE ORIGINAL DE FÁBRICA COM 1KG GRÃOS INTEIROS ASPECTO BRILHOSO LISO ISENTO DE MATÉRIA TERROSA PEDRAS FUNGOS OU PARASITAS REGISTRO NO MINISTÉRIO DA AGRICULTURA SIF INFORMAÇÕES DO FABRICANTE ESPECIFICAÇÃO DO PRODUTO E DATA DE VENCIMENTO ESTAMPADO NA EMBALAGEM EMBALAGEM COM 1 KG		UNIDAD	3.000,00	4,2300	12.690,00
8	ARROZ AGULHA POLIDO LONGO FINO TIPO 1, ISENTO DE MATÉRIA TERROSA, PEDRAS, FUNGOS OU PARASITAS, LIVRE DE UMIDADE E FRAGMENTOS ESTRANHOS, GRÃOS INTEIROS, REGISTRO NO MINISTÉRIO DA AGRICULTURA-SIF, INFORMAÇÕES DO FABRICANTE, ESPECIFICAÇÃO DO PRODUTO E DATA DE VENCIMENTO ESTAMPADO NA EMBALAGEM. EMBALAGEM DE 5 KG		PCT	3.000,00	11,5300	34.590,00
9	SABÃO EM PÓ COM AMACIANTE PARA LAVAR ROUPAS COM REDUZIDO TEOR DE FOSFATO 1 KG		UNIDAD	3.000,00	7,1400	21.420,00
10	CREME DENTAL DE 90G DENTRIFÍCIO COMPOSIÇÃO BÁSICA COM FLÚOR ATIVO DE 1100PPM COM CÁLCIO TIPO ADULTO APLICAÇÃO HIGIÊNE BUCAL		UNIDAD	3.000,00	1,5700	4.710,00
11	SABONETE DE 90 GRAMAS PERFUMADO 1ª LINHA		UNIDAD	3.000,00	0,8900	2.670,00
12	SABÃO BARRA COMPOSIÇÃO BÁSICA SAIS + ÁCIDO GRAXO TIPO NEUTRO CARACTERÍSTICAS ADICIONAIS SEM PERFUME PACOTE COM 5 UNIDADES DE 200GR		PCT	3.000,00	5,0600	15.180,00

Valor Total Homologado - R$ 157.230,00

EXIGÊNCIA DE EMISSÃO DE NOTA FISCAL ELETRÔNICA A PARTIR DE 01/12/2010 PARA AS EMPRESAS DE PALOTINA CONF. PROTOCOLO DE ICMS 191, 192 E 193/2010.

1.2. As quantidades apresentadas são estimativas de consumo, podendo variar para mais ou para menos, de acordo com a demanda, observado o disposto na Lei 8.666/93 e alterações, não se obrigando o Município à aquisição total.
1.3. A existência de preços registrados não obriga a Administração a firmar as contratações que deles poderão advir, sem que caiba direito à indenização de qualquer espécie, facultando a utilização de outros meios para aquisição, respeitada a legislação pertinente às licitações e ao sistema de registro de preços, assegurando ao beneficiário do registro preferência em igualdade de condições.

2.DO PREÇO
2.1. Os preços dos produtos são fixos e equivalentes aos de mercado na data de apresentação da proposta, para pagamento **EM ATÉ 10 (DEZ) DIAS**, contados a partir da data da apresentação da Nota Fiscal. Desde que tenha ocorrido a efetiva entrega do objeto da presente licitação, devidamente atestada pelo servidor competente e mediante apresentação das **Certidões negativas do INSS e FGTS**.
2.2. Os preços propostos são considerados completos e abrangem todos os tributos (impostos, taxas, emolumentos, contribuições sociais e para-fiscais), transportes de materiais, embalagens, mão-de-obra e qualquer despesa, acessória e/ou necessária, não especificada nesta Ata e no Edital.
2.3. O pagamento será realizado em moeda corrente nacional contra a apresentação da Nota Fiscal.
2.3.1 O pagamento será creditado em conta corrente, por meio de ordem bancária a favor de qualquer instituição bancária indicada na Nota Fiscal, devendo para isso ficar explícito o nome do banco, agência, localidade e número da conta corrente em que deverá ser efetivado o crédito.
2.4 Caso a DETENTORA seja optante pelo Sistema Integrado de Pagamento de Impostos e Contribuições das Microempresas e Empresas de Pequeno Porte – SIMPLES, deverá apresentar, juntamente com a Nota Fiscal, a devida comprovação, a fim de evitar a retenção na fonte dos tributos e contribuições, de acordo com a Lei nº. 9.317/96 e a sua sucessora, a Lei Complementar nº. 123, de 14 de dezembro de 2006.
2.5 Havendo erro na Nota Fiscal ou circunstância que impeça a liquidação da despesa, aquela será devolvida à DETENTORA, e o pagamento ficará pendente até que a mesma providencie as medidas saneadoras. Nesta hipótese, o prazo para pagamento iniciar-se-á após a regularização da situação ou reapresentação do documento fiscal não acarretando qualquer ônus para o Município de Palotina.

3.DA VALIDADE DO REGISTRO DE PREÇOS
3.1. A presente Ata de Registro de Preços terá validade durante 12 (DOZE) MESES, a partir de acordo com o Artigo 57 da Lei nº. 8.666/93.
3.2. A existência de preços registrados não obriga o MUNICÍPIO a firmar as contratações que deles poderão advir, sendo-lhe facultada a utilização de outros meios de contratação, respeitada a legislação pertinente às licitações e ao sistema de registro de preços, assegurando-se ao beneficiário do registro preferência em igualdade de condições.

4.DA ADMINISTRAÇÃO DA ATA
4.1. A administração da ata de registro de preços decorrente deste Pregão caberá à Secretaria Requisitante.
4.1.1. Caberá a gestão do presente contrato a **Sra. Gisieli Begnini**, Assistente Social, portadora do RG nº 85358723 SSP/PR e inscrita no CPF/MF sob o nº 057.499.029-19, coordenando, controlando e avaliando a execução do mesmo no decorrer de todo o seu período de vigência. Sendo a **Sra. Cleide Baumgartner**, Coordenadora de Proteção Social Básica e Especial, portadora do RG nº 53905048 SSP/PR e inscrita no CPF/MF sob o nº 761.677.049-53 a sua **SUPLENTE.**
4.1.2. A gestão da presente ata de registro de preços poderá ser modificada conforme necessidades da Secretaria Requisitante.

5.DAS CONDIÇÕES DE FORNECIMENTO
5.1. A quantidade não estimada na presente ata poderá ser utilizada até o limite estabelecido no item 5.4, além do total registrado.
5.2. A empresa com preços registrados passará a ser denominada DETENTORA da ata de registro de preços, após a assinatura da ata.
5.3. O compromisso de fornecimento será formalizado pela Ata de Registro de Preços e pela Nota de Empenho ou instrumento equivalente.
5.3.1. A celebração do compromisso de fornecimento será formalizada com a assinatura da Ata e pelo recebimento ou retirada da nota de empenho ou instrumento equivalente pela detentora da ata;
5.4. A detentora será obrigada a fornecer a quantidade prevista na ata, sendo que o não cumprimento desta imposição durante o prazo de vigência do registro de preços acarretará sanções administrativas.
5.5. Cada fornecimento deverá ser efetuado mediante solicitação por escrito, através da Nota de Empenho ou Ordem de Fornecimento.
5.6. As quantidades solicitadas serão de acordo com as necessidades, respeitando-se o valor estimado.

6.DOS RECURSOS ORÇAMENTÁRIOS
6.1. As despesas decorrentes de fornecimentos correrão a contas das seguintes dotações, podendo outros entes da administração direta utilizar o presente registro:

02.011.08.244.0010.2.018.3.3.90.32.00.00. - 000.01.07.00.00 - MATERIAL, BEM OU SERVIÇO PARA DISTRIBUIÇÃO GRATUITA

7.DOS PAGAMENTOS
7.1. O PAGAMENTO SERÁ FEITO EM ATÉ 10(DEZ) DIAS APÓS A ENTREGA DO OBJETO, mediante apresentação de Not Fiscal/Fatura, devidamente atestado o recebimento definitivo pelo responsável pelo recebimento. Sendo efetuada a retenção de tributos contribuições sobre o pagamento a ser realizado conforme determina a legislação vigente.
7.1.1. O pagamento poderá ser efetuado pela Administração do Município ou quaisquer órgãos da Administração Indireta que utilizarem Registro de Preços, de acordo com as obrigações.
7.2. A Nota Fiscal/Fatura que for apresentada com erro será devolvida ao detentor, para retificação ou substituição, contando-se o praz estabelecido no subitem 7.1, a partir da data de sua apresentação.
7.3. O pagamento será efetuado após a comprovação de que o detentor da ata se encontra em dia com o **INSS e FGTS**, mediante consult "*on-line*" ao sistema de controle da Caixa Econômica Federal e Instituto Nacional de Seguro Social.

8.DAS OUTRAS OBRIGAÇÕES DA DETENTORA
8.1. A DETENTORA será responsável pela segurança do trabalho de seus empregados, em especial durante o transporte e descarga do materiais.
8.2. A DETENTORA deverá arcar com todos os encargos de sua atividade, sejam eles trabalhistas, sociais, previdenciários, fiscais o comerciais.
8.3. A DETENTORA estará obrigada a comparecer, sempre que solicitada, à sede da unidade requisitante, a fim de receber instruções participar de reuniões ou para qualquer outra finalidade relacionada ao cumprimento de suas obrigações.
8.4. A DETENTORA deverá observar todas as normas legais vigentes, obrigando-se a manter as condições de habilitação exigidas n procedimento licitatório que precedeu à celebração da presente ata de registro de preço.
8.5. As entregas deverão ser efetuadas nos locais indicados pelo MUNICÍPIO, também descarregar e armazenar os produtos, nos locai indicados, compreendendo ainda integralmente com eventuais danos causados aos mesmos, bem como fazer a substituição do produto qu estiver fora da especificação.
8.6. Todo e qualquer fornecimento de material fora do estabelecido no edital, em desacordo com as especificações, será imediatament notificado, que ficará obrigada a substituir prontamente os produtos, correndo por sua conta e risco tais substituições.

9.DAS CONDIÇÕES DE ENTREGA E RECEBIMENTO DOS PRODUTOS
9.1. Os produtos deverão ser entregues, conforme programação da Secretaria Requisitante, depois de recebida a Nota de Empenho o Ordem de Fornecimento expedida pelo órgão solicitante.
9.2. A entrega do objeto da presente licitação deverá ser efetuada no local a ser designado pela Secretaria Requisitante **EM ATÉ 4 (QUARENTA E OITO) HORAS APÓS SOLICITAÇÃO** sendo este sempre localizado no Município de Palotina.
9.2.1 Todos os custos relativos a entrega do objeto desta licitação será de responsabilidade da proponente vencedora.
9.3. Todos os produtos serão conferidos no momento da entrega, e se a quantidade e/ou qualidade dos mesmos não corresponder à especificações exigidas, a remessa apresentada será devolvida à detentora para substituição, no prazo máximo de **48 (QUARENTA OITO) HORAS**, independentemente da aplicação das penalidades cabíveis.
9.4. Se a detentora com preço registrado em primeiro lugar não receber ou não retirar a Nota de Empenho ou Ordem de Fornecimento, n prazo de 01 (um) dia útil, contados da data da convocação, a Administração convocará a empresa com preço registrado em segundo luga para efetuar o fornecimento, ao preço do primeiro classificado, e assim por diante quanto ás demais detentoras, sendo aplicadas às faltosa as penalidades descritas no item 10.
9.4.1. Será dado como retirada/recebida, a Nota de Empenho ou Ordem de Fornecimento enviada via Fac-símile.
9.5. Os produtos objeto desta licitação deverão ser entregues acompanhados de notas fiscais distintas, ou seja, de acordo com a Nota d Empenho ou Ordem de Fornecimento, constando o número da Ata de Registro, o produto, o valor unitário, a quantidade, o valor total e local da entrega, além das demais exigências legais.

10.DAS SANÇÕES
10.1. Aos proponentes que convocados dentro do prazo de validade da sua proposta não celebrarem o contrato, deixarem de entregar o apresentar documentação falsa, exigida para a licitação, ensejarem o retardamento da execução do certame, não mantiverem a proposta falharem ou fraudarem na execução do contrato, comportarem-se de modo inidôneo, fizerem declaração falsa ou cometerem fraude fisca poderão ser aplicadas, conforme o caso, as seguintes sanções, sem prejuízo da reparação dos danos causados à (citar o órgão) pelo infrator:
a) advertência;
b) multa;
c) suspensão temporária do direito de licitar, de contratar com a Administração pelo prazo de até 02 (dois) anos;
d) declaração de inidoneidade para licitar e contratar com a Administração Pública enquanto perdurarem os motivos determinantes d punição ou até que seja promovida a reabilitação perante a própria autoridade que aplicou a penalidade.
10.2. O atraso injustificado na entrega do objeto contratado implica no pagamento de multa de 0,1% (um décimo por cento) por dia d atraso, limitada a 2% (dois por cento) ou 20 (vinte) dias de atraso, calculada sobre o valor da parcela em atraso e/ou valor correspondent na Nota de Empenho, isentando em conseqüências o MUNICÍPIO de quaisquer acréscimos, sob qualquer título, relativos ao período e atraso, A partir do vigésimo primeiro dia de atraso na entrega será considerada a inexecução total do objeto.
10.3. Havendo atraso de pagamento, pagará o Município à detentora multa correspondente a 0,1% (zero virgula um por cento) por dia d atraso, limitada a 9% (nove por centro) **do valor da parcela em atraso**.
10.4. A inexecução parcial do ajuste ou a execução parcial em desacordo com a presente Ata, implica no pagamento de multa de 10% (de por cento) calculada sobre **o valor total do contrato**.
10.5. A inexecução total do ajuste ou execução total em desacordo com a presente Ata, implica no pagamento de multa de 20% (vinte p cento), calculada sobre **o valor total do contrato**.
10.6. A recusa injustificada da empresa vencedora em assinar a Ata, aceitar ou retirar a Nota de Empenho, **para efeitos de aplicação d multa**, equivale à inexecução total da sua obrigação.
10.7. A aplicação de multa, a ser determinada pelo **Município**, após regular procedimento que garanta a prévia defesa da empres inadimplente, não exclui a possibilidade de aplicação da sanção prevista no art. 87 da Lei 8.666/93 e alterações.
10.8. Nenhuma sanção será aplicada sem o devido processo administrativo, que prevê defesa prévia do interessado e recurso nos prazo definidos em lei, sendo-lhe franqueada vista ao processo.

11.DO CANCELAMENTO DOS PREÇOS REGISTRADOS
11.1. Os preços registrados poderão ser cancelados nos seguintes casos:
11.1.1. Pelo Município, quando:
I – a detentora descumprir as condições de ata de registro de preços;
II – a detentora não retirar a Nota de Empenho ou instrumento equivalente no prazo estabelecido, sem justificativa aceitável;
III – a detentora der causa a rescisão administrativa da ata de registro de preços de serviços;
IV – em qualquer hipótese de inexecução total ou parcial da ata de registro de preços de serviços;
V – os preços registrados se apresentarem superiores aos praticados no mercado, e não houver acordo quanto a sua atualização;
VI – por razões de interesse público devidamente fundamentados.
11.1.2. Pela detentora da ata, mediante solicitação por escrito, quando:
I – os preços registrados se apresentaram inferiores aos praticados no mercado, se não houver acordo quanto a sua atualização;
II – comprovar a impossibilidade de executar os serviços de acordo com a ata de registro de preços.
11.2. Nas hipóteses previstas no subitem **11.1.1**, a comunicação do cancelamento de preço registrado será publicada no Jornal Oficial do Município juntando-se a comprovante ao expediente que deu origem ao registro.
11.3. A detentora da ata poderá solicitar o cancelamento do registro do preço através de requerimento a ser protocolado na Prefeitura Municipal de Palotina, de segunda a sexta-feira, durante o horário de atendimento.
11.3.1. Caso não verifique fundamentação em sua solicitação, a detentora sujeitar-se-á às sanções administrativas previstas na presente, para fornecer ao preço do primeiro classificado.
11.4. Cancelada a ata em relação a uma detentora, poderá ser convocada aquela com classificação imediatamente subseqüente, se registrado mais de um peço, para fornecer ao preço do primeiro classificado.
11.5. Ocorrendo cancelamento do registro de preços pelo Município, a empresa detentora será comunicada por correspondência com aviso

registrado mais de um peço, para fornecer ao preço do primeiro classificado.
11.5. Ocorrendo cancelamento do registro de preços pelo Município, a empresa detentora será comunicada por correspondência com aviso de recebimento.
11.5.1. No caso de ser ignorado, incerto ou inacessível, o endereço da detentora, a comunicação será feita através do Jornal Oficial do Município, considerando-se cancelado o preço registrado a partir da publicação.

12.DA PUBLICIDADE
12.1. Os preços registrados na Ata serão publicados no Jornal Oficial do Município.

13. DA REVISÃO DOS PREÇOS E DO EQUILÍBRIO ECONÔMICO-FINANCEIRO
13.1. Se houver desequilíbrio da equação econômico-financeira inicial da ata, os preços registrados poderão ser revistos, a qualquer tempo.
13.1.1. Comprovado o desequilíbrio, a revisão dos preços registrados poderá ser efetuada por iniciativa da Administração ou mediante solicitação a empresa detentora, desde que apresentadas às devidas justificativas.
13.1.2. Em qualquer hipótese os preços decorrentes de revisão não ultrapassarão os praticados no mercado, mantendo-se a relação entre o valor originalmente registrado.
13.2. Para se habilitar à revisão dos preços, o interessado deverá formular pedido dirigido ao Prefeito Municipal, mediante requerimento protocolado, no prazo de até 10 (dez) dias contados da data da ocorrência do fato motivador do desequilíbrio, devidamente fundamentado, e acompanhado dos seguintes documentos:
I – planilha de composição do preço original da proposta, bem como do novo preço, com os mesmos elementos formadores dos pelos originalmente registrados, devidamente assinada sobre carimbo da empresa;
II – cópia autenticada da(s) Nota(s) Fiscal(is) dos elementos formadores do novo preço.
13.3. Sendo procedente o requerimento da empresa detentora da ata, o equilíbrio econômico financeiro será concedido a partir da data do protocolo do pedido.
13.3.1. A detentora da Ata não poderá interromper o fornecimento/serviço durante o período de tramitação do processo de revisão dos preços.

14. DAS DISPOSIÇÕES FINAIS
14.1. Integram esta Ata, a relação dos preços registrados pelos demais licitantes, até o 3º classificado, e o nome das respectivas empresas.
14.2. Fica eleito o foro da cidade de Palotina para dirimir eventuais dúvidas e/ou conflitos originados pela presente Ata, com renúncia a quaisquer outros por mais privilegiados que possam ser.
14.3. Os casos omissos serão resolvidos de acordo com a Lei Federal 8.666/93 e alterações posteriores, e demais normas aplicáveis.

IDENIR PEDRINHO BRUM **(PREFEITO MUNICIPAL EM EXERCÍCIO)** **MUNICÍPIO DE PALOTINA** **MUNICIPIO**	**A. T. M. ALIMENTOS LTDA - EPP** **ALEXANDRE TOLOTTI DE MESQUITA** **DETENTORA**

TESTEMUNHAS:
1.______________________ NOME/RG
2.______________________ NOME/RG

MUNICÍPIO DE PALOTINA

Rua Aldir Pedron, 898 – Centro, Palotina – Estado do Paraná – CEP: 85950-000
CNPJ: 76.208.487/0001-64

ATA DE REGISTRO DE PREÇOS Nº 125/2015

Aos 27 (Vinte e sete) dias do mês de Maio do ano de 2015, na sala de licitações do Município de Palotina, localizada na Rua Aldir Pedron, nº. 898, nesta cidade de Palotina, Estado do Paraná, de acordo com a Lei Federal nº 8.666/93, com Lei Federal nº 10.520/02 e com o Decreto Municipal nº. 6.270/2007 e em face da classificação das propostas apresentadas no **PREGÃO PRESENCIAL PARA REGISTRO DE PREÇOS Nº 042/2015**, homologado no dia 27 de Maio de 2015, no Município de Palotina, pessoa jurídica de direito público interno, inscrita no CNPJ sob nº. 76.208.487/0001-64, neste ato representado por seu Prefeito Municipal em exercício, **IDENIR PEDRINHO BRUM**, brasileiro, portador da cédula de identidade RG nº 905.960-1 SSP-PR, cadastrado no CPF nº 153.008.119-04, residente e domiciliado á Rua XV de Novembro S/N, nesta cidade de Palotina, Estado do Paraná, CEP. 85.950-000 doravante denominado MUNICÍPIO, resolve REGISTRAR os preços dos produtos descritos abaixo, oferecidos pela empresa **EMPRESA DE TRANSPORTES PGTUR LTDA - EPP**, pessoa jurídica de direito privado, inscrita no CNPJ sob o nº. 03.420.356/0001-72, Inscrição Estadual 90195766-52, com sede à Rua Monteiro Lobato, Nº 1.803, Bairro Jequitibá, na cidade de Palotina, no Estado do Paraná, CEP: 85.950-000 Fone 44 3649-4443, Fax 44 3649-4443, e-mail pgtur@hotmail.com, neste ato representada pelo Sr. **RODRIGO GUILHERME GURZINSKI**, sócio administrador, portador da cédula de identidade nº. 6.243.601-8 SSP-PR, e inscrito no CPF sob o nº. 029.932.969-06, residente e domiciliado na Rua Monteiro Lobato, Nº 1.803, Bairro Jequitibá, na cidade de Palotina, no Estado do Paraná, CEP: 85.950-000 doravante denominado DETENTORA:

1.DO OBJETO
1.1. Constitui objeto da presente ata: **CONTRATAÇÃO DE EMPRESA PARA A PRESTAR SERVIÇO DE TRANSPORTE POR QUILÔMETRO RODADO EM ÔNIBUS DE 44 LUGARES, VAN DE 18 LUGARES E MICRO-ÔNIBUS DE 25 LUGARES, PARA ATENDER AS NECESSIDADES FUTURAS DE DIVERSAS SECRETARIAS DESTA MUNICIPALIDADE**, pelo período de 12 (doze) meses, conforme estimativas de consumo indicadas.

Item	Descrição	Marca	Unidade	Quant.	Valor Unit.	Valor Total
1	Quilômetro rodado de onibus com 44 lugares a disposição do município em dias e horários alternados, conforme solicitação prévia.	PGTUR	KM	53.920,00	4,10	221.072,00
2	Quilômetro rodado de VAN com 18 lugares a disposição do município em dias e horários alternados, conforme solicitação prévia.	PGTUR	KM	27.920,00	2,40	67.008,00
3	Quilômetro rodado de MICRO ONIBUS com 25 lugares a disposição do município em dias e horários alternados, conforme solicitação prévia.	PGTUR	KM	26.000,00	2,90	75.400,00

Valor ESTIMADO Total adjudicado e Homologado - R$ 363.480,00

EXIGÊNCIA DE EMISSÃO DE NOTA FISCAL ELETRÔNICA A PARTIR DE 01/12/2010 PARA AS EMPRESAS DE PALOTINA CONF. PROTOCOLO DE ICMS 191, 192 E 193/2010.

1.2. As quantidades apresentadas são estimativas de consumo, podendo variar para mais ou para menos, de acordo com a demanda, observado o disposto na Lei 8.666/93 e alterações, não se obrigando o Município à aquisição total.
1.3. A existência de preços registrados não obriga a Administração a firmar as contratações que deles poderão advir, sem que caiba direito à indenização de qualquer espécie, facultando a utilização de outros meios para aquisição, respeitada a legislação pertinente às licitações e ao sistema de registro de preços, assegurando ao beneficiário do registro preferência em igualdade de condições.

2.DO PREÇO
2.1. Os preços dos produtos são fixos e equivalentes aos de mercado na data de apresentação da proposta, para pagamento **EM ATÉ 10 (DEZ) DIAS**, contados a partir da data da apresentação da Nota Fiscal. Desde que tenha ocorrido a efetiva entrega do objeto da presente licitação, devidamente atestada pelo servidor competente e mediante apresentação das **Certidões negativas do INSS e FGTS.**
2.2. Os preços propostos são considerados completos e abrangem todos os tributos (impostos, taxas, emolumentos, contribuições sociais e para-fiscais), transportes de materiais, embalagens, mão-de-obra e qualquer despesa, acessória e/ou necessária, não especificada nesta Ata e no Edital.
2.3. O pagamento será realizado em moeda corrente nacional contra a apresentação da Nota Fiscal.
2.3.1 O pagamento será creditado em conta corrente, por meio de ordem bancária a favor de qualquer instituição bancária indicada na Nota Fiscal, devendo para isso ficar explícito o nome do banco, agência, localidade e número da conta corrente em que deverá ser efetivado o crédito.
2.4 Caso a DETENTORA seja optante pelo Sistema Integrado de Pagamento de Impostos e Contribuições das Microempresas e Empresas de Pequeno Porte – SIMPLES, deverá apresentar, juntamente com a Nota Fiscal, a devida comprovação, a fim de evitar a retenção na fonte dos tributos e contribuições, de acordo com a Lei nº. 9.317/96 e a sua sucessora, a Lei Complementar nº. 123, de 14 de dezembro de 2006.
2.5 Havendo erro na Nota Fiscal ou circunstância que impeça a liquidação da despesa, aquela será devolvida à DETENTORA, e o pagamento ficará pendente até que a mesma providencie as medidas saneadoras. Nesta hipótese, o prazo para pagamento iniciar-se-á após a regularização da situação ou reapresentação do documento fiscal não acarretando qualquer ônus para o Município de Palotina.

3.DA VALIDADE DO REGISTRO DE PREÇOS

3.1. A presente Ata de Registro de Preços terá validade durante **12 (DOZE) MESES**, a partir de acordo com o Artigo 57 da Lei nº. 8.666/93.
3.2. A existência de preços registrados não obriga o MUNICÍPIO a firmar as contratações que deles poderão advir, sendo-lhe facultada a utilização de outros meios de contratação, respeitada a legislação pertinente às licitações e ao sistema de registro de preços, assegurando-se ao beneficiário do registro preferência em igualdade de condições.

4.DA ADMINISTRAÇÃO DA ATA
4.1. A administração da ata de registro de preços decorrente deste Pregão caberá à Secretaria Requisitante.
4.1.1. Caberá a gestão do presente contrato a **Sra. Cleide Baumgartner**, Coordenadora de Proteção Social Básica e Especial, portadora do RG nº 53905048 SSP/PR e inscrita no CPF/MF sob o nº 761.677.049-53, coordenando, controlando e avaliando a execução do mesmo no decorrer de todo o seu período de vigência. Sendo a **Sra. Renata Bortolozzo Antunes**, Chefe de Gabinete da Secretaria Municipal de Assistencia Social, portadora do RG nº 68013240 SSP/PR e inscrita no CPF/MF sob o nº 008.352.719-27, a sua **SUPLENTE.**
4.1.2. A gestão da presente ata de registro de preços poderá ser modificada conforme necessidades da Secretaria Requisitante.

5.DAS CONDIÇÕES DE FORNECIMENTO
5.1. A quantidade não estimada na presente ata poderá ser utilizada até o limite estabelecido no item 5.4, além do total registrado.
5.2. A empresa com preços registrados passará a ser denominada DETENTORA da ata de registro de preços, após a assinatura da ata.
5.3. O compromisso de fornecimento será formalizado pela Ata de Registro de Preços e pela Nota de Empenho ou instrumento equivalente.
5.3.1. A celebração do compromisso de fornecimento será formalizada com a assinatura da Ata e pelo recebimento ou retirada da nota de empenho ou instrumento equivalente pela detentora da ata;
5.4. A detentora será obrigada a fornecer a quantidade prevista na ata, sendo que o não cumprimento desta imposição durante o prazo de vigência do registro de preços acarretará sanções administrativas.
5.5. Cada fornecimento deverá ser efetuado mediante solicitação por escrito, através da Nota de Empenho ou Ordem de Fornecimento.
5.6. As quantidades solicitadas serão de acordo com as necessidades, respeitando-se o valor estimado.

6.DOS RECURSOS ORÇAMENTÁRIOS
6.1. As despesas decorrentes de fornecimentos correrão a contas das seguintes dotações, podendo outros entes da administração direta utilizar o presente registro:

02.004.11.333.0005.2.078.3.3.90.33.00.00. - 000.01.07.00.00 - PASSAGENS E DESPESAS COM LOCOMOÇÃO
02.002.28.846.0002.2.065.3.3.90.33.00.00. - 000.01.07.00.00 - PASSAGENS E DESPESAS COM LOCOMOÇÃO
02.009.04.121.0002.2.003.3.3.90.33.00.00. - 000.01.07.00.00 - PASSAGENS E DESPESAS COM LOCOMOÇÃO
02.010.10.301.0009.2.020.3.3.90.33.00.00. - 303.01.02.00.00 - PASSAGENS E DESPESAS COM LOCOMOÇÃO
02.014.08.244.0010.2.010.3.3.90.33.00.00. - 000.01.07.00.00 - PASSAGENS E DESPESAS COM LOCOMOÇÃO
02.008.15.452.0011.2.053.3.3.90.33.00.00. - 000.01.07.00.00 - PASSAGENS E DESPESAS COM LOCOMOÇÃO
02.008.26.782.0011.2.062.3.3.90.33.00.00. - 000.01.07.00.00 - PASSAGENS E DESPESAS COM LOCOMOÇÃO
02.006.12.361.0006.2.044.3.3.90.33.00.00. - 102.02.01.00.00 - PASSAGENS E DESPESAS COM LOCOMOÇÃO
02.008.04.122.0011.2.008.3.3.90.33.00.00. - 000.01.07.00.00 - PASSAGENS E DESPESAS COM LOCOMOÇÃO
02.007.27.812.0008.2.064.3.3.90.33.00.00. - 000.01.07.00.00 - PASSAGENS E DESPESAS COM LOCOMOÇÃO
02.006.13.392.0007.2.052.3.3.90.33.00.00. - 000.01.07.00.00 - PASSAGENS E DESPESAS COM LOCOMOÇÃO
02.006.12.361.0006.2.039.3.3.90.33.00.00. - 104.01.01.00.00 - PASSAGENS E DESPESAS COM LOCOMOÇÃO
02.005.20.122.0004.2.006.3.3.90.33.00.00. - 000.01.07.00.00 - PASSAGENS E DESPESAS COM LOCOMOÇÃO
02.005.20.606.0004.2.057.3.3.90.33.00.00. - 000.01.07.00.00 - PASSAGENS E DESPESAS COM LOCOMOÇÃO
02.005.18.542.0011.2.056.3.3.90.33.00.00. - 000.01.07.00.00 - PASSAGENS E DESPESAS COM LOCOMOÇÃO
02.003.04.123.0002.2.009.3.3.90.33.00.00. - 000.01.07.00.00 - PASSAGENS E DESPESAS COM LOCOMOÇÃO
02.010.10.301.0009.2.022.3.3.90.33.00.00. - 495.09.02.06.20 - PASSAGENS E DESPESAS COM LOCOMOÇÃO
02.011.08.244.0010.2.018.3.3.90.33.00.00. - 000.01.07.00.00 - PASSAGENS E DESPESAS COM LOCOMOÇÃO
02.010.10.302.0009.2.026.3.3.90.33.00.00. - 496.09.02.05.20 - PASSAGENS E DESPESAS COM LOCOMOÇÃO
02.010.10.301.0009.2.079.3.3.90.33.00.00. - 495.09.02.05.20 - PASSAGENS E DESPESAS COM LOCOMOÇÃO
02.004.23.122.0005.2.007.3.3.90.33.00.00. - 000.01.07.00.00 - PASSAGENS E DESPESAS COM LOCOMOÇÃO
02.010.10.301.0009.2.023.3.3.90.33.00.00. - 495.09.02.06.20 - PASSAGENS E DESPESAS COM LOCOMOÇÃO
02.002.04.122.0002.2.005.3.3.90.33.00.00. - 000.01.07.00.00 - PASSAGENS E DESPESAS COM LOCOMOÇÃO
02.010.10.301.0009.2.021.3.3.90.33.00.00. - 495.09.02.06.20 - PASSAGENS E DESPESAS COM LOCOMOÇÃO
02.001.04.122.0002.2.004.3.3.90.33.00.00. - 000.01.07.00.00 - PASSAGENS E DESPESAS COM LOCOMOÇÃO

7.DOS PAGAMENTOS
7.1. O PAGAMENTO SERÁ FEITO EM ATÉ 10(DEZ) DIAS APÓS A ENTREGA DO OBJETO, mediante apresentação de Nota Fiscal/Fatura, devidamente atestado o recebimento definitivo pelo responsável pelo recebimento. Sendo efetuada a retenção de tributos e contribuições sobre o pagamento a ser realizado conforme determina a legislação vigente.
7.1.1. O pagamento poderá ser efetuado pela Administração do Município ou quaisquer órgãos da Administração Indireta que utilizarem o Registro de Preços, de acordo com as obrigações.
7.2. A Nota Fiscal/Fatura que for apresentada com erro será devolvida ao detentor, para retificação ou substituição, contando-se o prazo estabelecido no subitem 7.1, a partir da data de sua apresentação.
7.3. O pagamento será efetuado após a comprovação de que o detentor da ata se encontra em dia com o **INSS e FGTS**, mediante consulta "*on-line*" ao sistema de controle da Caixa Econômica Federal e Instituto Nacional de Seguro Social.

8.DAS OUTRAS OBRIGAÇÕES DA DETENTORA

8.1. A DETENTORA será responsável pela segurança do trabalho de seus empregados, em especial durante o transporte e descarga dos materiais.
8.2. A DETENTORA deverá arcar com todos os encargos de sua atividade, sejam eles trabalhistas, sociais, previdenciários, fiscais ou comerciais.
8.3. A DETENTORA estará obrigada a comparecer, sempre que solicitada, à sede da unidade requisitante, a fim de receber instruções, participar de reuniões ou para qualquer outra finalidade relacionada ao cumprimento de suas obrigações.
8.4. A DETENTORA deverá observar todas as normas legais vigentes, obrigando-se a manter as condições de habilitação exigidas no procedimento licitatório que precedeu à celebração da presente ata de registro de preço.
8.5. As entregas deverão ser efetuadas nos locais indicados pelo MUNICÍPIO, também descarregar e armazenar os produtos, nos locais indicados, compreendendo ainda integralmente com eventuais danos causados aos mesmos, bem como fazer a substituição do produto que estiver fora da especificação.
8.6. Todo e qualquer fornecimento de material fora do estabelecido no edital, em desacordo com as especificações, será imediatamente notificado, que ficará obrigada a substituir prontamente os produtos, correndo por sua conta e risco tais substituições.

9.DAS CONDIÇÕES DE ENTREGA E RECEBIMENTO DOS PRODUTOS
9.1. Os produtos deverão ser entregues, conforme programação da Secretaria Requisitante, depois de recebida a Nota de Empenho ou Ordem de Fornecimento expedida pelo órgão solicitante.
9.2. A entrega do objeto da presente licitação deverá ser efetuada no local a ser designado pela Secretaria Requisitante **EM ATÉ 48 (QUARENTA E OITO) HORAS APÓS SOLICITAÇÃO** sendo este sempre localizado no Município de Palotina.
9.2.1 Todos os custos relativos a entrega do objeto desta licitação será de responsabilidade da proponente vencedora.
9.3. Se a qualidade do serviço não corresponder às especificações exigidas, será solicitada a substituição à detentora, no prazo máximo de **48 (QUARENTA E OITO) HORAS**, independentemente da aplicação das penalidades cabíveis.
9.4. Se a detentora com preço registrado em primeiro lugar não receber ou não retirar a Nota de Empenho ou Ordem de Fornecimento, no prazo de 01 (um) dia útil, contados da data da convocação, a Administração convocará a empresa com preço registrado em segundo lugar, para efetuar o fornecimento, ao preço do primeiro classificado, e assim por diante quanto ás demais detentoras, sendo aplicadas às faltosas as penalidades descritas no item 10.
9.4.1. Será dado como retirada/recebida, a Nota de Empenho ou Ordem de Fornecimento enviada via Fac-símile.
9.5. Os produtos objeto desta licitação deverão ser entregues acompanhados de notas fiscais distintas, ou seja, de acordo com a Nota de Empenho ou Ordem de Fornecimento, constando o número da Ata de Registro, o produto, o valor unitário, a quantidade, o valor total e o local da entrega, além das demais exigências legais.

10.DAS SANÇÕES
10.1. Aos proponentes que convocados dentro do prazo de validade da sua proposta não celebrarem o contrato, deixarem de entregar ou apresentar documentação falsa, exigida para a licitação, ensejarem o retardamento da execução do certame, não mantiverem a proposta, falharem ou fraudarem na execução do contrato, comportarem-se de modo inidôneo, fizerem declaração falsa ou cometerem fraude fiscal, poderão ser aplicadas, conforme o caso, as seguintes sanções, sem prejuízo da reparação dos danos causados à (citar o órgão) pelo infrator:
a) advertência;
b) multa;
c) suspensão temporária do direito de licitar, de contratar com a Administração pelo prazo de até 02 (dois) anos;
d) declaração de inidoneidade para licitar e contratar com a Administração Pública enquanto perdurarem os motivos determinantes da punição ou até que seja promovida a reabilitação perante a própria autoridade que aplicou a penalidade.
10.2. O atraso injustificado na entrega do objeto contratado implica no pagamento de multa de 0,1% (um décimo por cento) por dia

10.2. O atraso injustificado na entrega do objeto contratado implica no pagamento de multa de 0,1% (um décimo por cento) por dia de atraso, limitada a 2% (dois por cento) ou 20 (vinte) dias de atraso, calculada sobre o valor da parcela em atraso e/ou valor correspondente na Nota de Empenho, isentando em conseqüências o MUNICÍPIO de quaisquer acréscimos, sob qualquer título, relativos ao período em atraso, A partir do vigésimo primeiro dia de atraso na entrega será considerada a inexecução total do objeto.
10.3. Havendo atraso de pagamento, pagará o Município à detentora multa correspondente a 0,1% (zero virgula um por cento) por dia de atraso, limitada a 9% (nove por centro) **do valor da parcela em atraso**.
10.4. A inexecução parcial do ajuste ou a execução parcial em desacordo com a presente Ata, implica no pagamento de multa de 10% (dez por cento) calculada sobre **o valor total do contrato**.
10.5. A inexecução total do ajuste ou execução total em desacordo com a presente Ata, implica no pagamento de multa de 20% (vinte por cento), calculada sobre **o valor total do contrato**.
10.6. A recusa injustificada da empresa vencedora em assinar a Ata, aceitar ou retirar a Nota de Empenho, **para efeitos de aplicação de multa**, equivale à inexecução total da sua obrigação.
10.7. A aplicação de multa, a ser determinada pelo **Município**, após regular procedimento que garanta a prévia defesa da empresa inadimplente, não exclui a possibilidade de aplicação da sanção prevista no art. 87 da Lei 8.666/93 e alterações.
10.8. Nenhuma sanção será aplicada sem o devido processo administrativo, que prevê defesa prévia do interessado e recurso nos prazos definidos em lei, sendo-lhe franqueada vista ao processo.

11.DO CANCELAMENTO DOS PREÇOS REGISTRADOS
11.1. Os preços registrados poderão ser cancelados nos seguintes casos:
11.1.1. Pelo Município, quando:
I – a detentora descumprir as condições de ata de registro de preços;
II – a detentora não retirar a Nota de Empenho ou instrumento equivalente no prazo estabelecido, sem justificativa aceitável;
III – a detentora der causa a rescisão administrativa da ata de registro de preços de serviços;
IV – em qualquer hipótese de inexecução total ou parcial da ata de registro de preços de serviços;
V – os preços registrados se apresentarem superiores aos praticados no mercado, e não houver acordo quanto a sua atualização;
VI – por razões de interesse público devidamente fundamentados.
11.1.2. Pela detentora da ata, mediante solicitação por escrito, quando:
I – os preços registrados se apresentaram inferiores aos praticados no mercado, se não houver acordo quanto a sua atualização;
II – comprovar a impossibilidade de executar os serviços de acordo com a ata de registro de preços.
11.2. Nas hipóteses previstas no subitem **11.1.1**, a comunicação do cancelamento de preço registrado será publicada no Jornal Oficial do Município juntando-se a comprovante ao expediente que deu origem ao registro.
11.3. A detentora da ata poderá solicitar o cancelamento do registro do preço através de requerimento a ser protocolado na Prefeitura Municipal de Palotina, de segunda a sexta-feira, durante o horário de atendimento.
11.3.1. Caso não verifique fundamentação em sua solicitação, a detentora sujeitar-se-á às sanções administrativas previstas na presente, para fornecer ao preço do primeiro classificado.
11.4. Cancelada a ata em relação a uma detentora, poderá ser convocada aquela com classificação imediatamente subseqüente, se registrado mais de um peço, para fornecer ao preço do primeiro classificado.
11.5. Ocorrendo cancelamento do registro de preços pelo Município, a empresa detentora será comunicada por correspondência com aviso de recebimento.
11.5.1. No caso de ser ignorado, incerto ou inacessível, o endereço da detentora, a comunicação será feita através do Jornal Oficial do Município, considerando-se cancelado o preço registrado a partir da publicação.

12.DA PUBLICIDADE
12.1. Os preços registrados na Ata serão publicados no Jornal Oficial do Município.

13. DA REVISÃO DOS PREÇOS E DO EQUILÍBRIO ECONÔMICO-FINANCEIRO
13.1. Se houver desequilíbrio da equação econômico-financeira inicial da ata, os preços registrados poderão ser revistos, a qualquer tempo.
13.1.1. Comprovado o desequilíbrio, a revisão dos preços registrados poderá ser efetuada por iniciativa da Administração ou mediante solicitação a empresa detentora, desde que apresentadas às devidas justificativas.
13.1.2. Em qualquer hipótese os preços decorrentes de revisão não ultrapassarão os praticados no mercado, mantendo-se a relação entre o valor originalmente registrado.
13.2. Para se habilitar à revisão dos preços, o interessado deverá formular pedido dirigido ao Prefeito Municipal, mediante requerimento protocolado, no prazo de até 10 (dez) dias contados da data da ocorrência do fato motivador do desequilíbrio, devidamente fundamentado, e acompanhado dos seguintes documentos:
I – planilha de composição do preço original da proposta, bem como do novo preço, com os mesmos elementos formadores dos pelos originalmente registrados, devidamente assinada sobre carimbo da empresa;
II – cópia autenticada da(s) Nota(s) Fiscal(is) dos elementos formadores do novo preço.
13.3. Sendo procedente o requerimento da empresa detentora da ata, o equilíbrio econômico financeiro será concedido a partir da data do protocolo do pedido.
13.3.1. A detentora da Ata não poderá interromper o fornecimento/serviço durante o período de tramitação do processo de revisão dos preços.

14. DAS DISPOSIÇÕES FINAIS
14.1. Integram esta Ata, a relação dos preços registrados pelos demais licitantes, até o 3º classificado, e o nome das respectivas empresas.
14.2. Fica eleito o foro da cidade de Palotina para dirimir eventuais dúvidas e/ou conflitos originados pela presente Ata, com renúncia a quaisquer outros por mais privilegiados que possam ser.
14.3. Os casos omissos serão resolvidos de acordo com a Lei Federal 8.666/93 e alterações posteriores, e demais normas aplicáveis.

IDENIR PEDRINHO BRUM **(PREFEITO MUNICIPAL EM EXERCÍCIO)** **MUNICÍPIO DE PALOTINA** **MUNICIPIO**	**EMPRESA DE TRANSPORTES PGTUR LTDA.** **RODRIGO GUILHERME GURZINSKI** **DETENTORA**

TESTEMUNHAS:
1.______________________ NOME/RG
2.______________________ NOME/RG

CI1151457-E15

MUNICÍPIO DE PALOTINA

Rua Aldir Pedron, 898 – Centro, Palotina – Estado do Paraná – CEP: 85950-000
CNPJ: 76.208.487/0001-64

TERMO ADITIVO Nº 06 DE PRAZO E Nº 07 DE VALOR AO CONTRATO DE Nº. 096/2011

Pelo presente Termo Aditivo que fazem entre si, de um lado o Município de Palotina, pessoa jurídica de direito público interno, inscrito no CNPJ sob o nº. 76.208.487/0001-64, com endereço a Rua Aldir Pedron, Nº 898, Cidade de Palotina, Estado do Paraná, representada por seu Prefeito Municipal em exercício, **IDENIR PEDRINHO BRUM**, brasileiro, portador da cédula de identidade RG nº 905.960-1 SSP-PR, cadastrado no CPF nº 153.008.119-04, residente e domiciliado á Rua XV de Novembro S/N, nesta cidade de Palotina, Estado do Paraná, CEP. 85.950-000, denominado **CONTRATANTE**, e de outro a empresa **BC CORRETORA DE SEGUROS E ASSOCIADOS S/S LTDA**, pessoa jurídica de direito privado, inscrito no CNPJ sob nº. 73.612.129/0001-24, Inscrição Estadual Isenta e Municipal nº 469, com endereço à Av. Presidente Kennedy, nº. 1.467, Sala A, Centro, na cidade de Palotina, Estado do Paraná, representada pelo sócio proprietário **MARCOS ANTONIO BORTOLOSO**, brasileiro, solteiro, portador da Cédula de Identidade sob nº. 4.065.632-4 SSP/PR, inscrito no CPF sob nº. 58.6211.999-04, residente e domiciliado na Avenida Av. Presidente Kennedy, nº. 1.467, Sala A, Centro, na cidade de Palotina, Estado do Paraná, CEP 85.950-000 doravante denominada **CONTRATADA**, vem aditar o contrato, nos termos da Lei nº. 8.666/93 de 21 de Junho de 1.993 e legislação pertinente, o fazendo pelas cláusulas e condições seguintes, conforme **Pregão Presencial Nº. 045/2011**, para seguro de veículos da Frota Municipal, a serem empenhadas nas seguintes dotações orçamentárias:

02.008.26.782.0011.2062 - MANUTENÇÃO E MODERNIZAÇÃO DOS SERVIÇOS RODOVIÁRIOS
000.01.07.00.00
3.3.90.39.69.03 - SEGUROS DE DEMAIS VEÍCULOS PÚBLICOS

Cláusula Primeira (Aditivo nº 06): Fica aditado o prazo do presente contrato em 12 (doze) meses, iniciando-se em **03 de Junho de 2015** e encerrando-se em **02 de Junho de 2016**, de acordo com Cláusula Quinta, conforme parecer jurídico em anexo.

Cláusula Segunda (Aditivo nº 07): O valor do contrato permanecerá inalterado sendo de **R$ 18.000,00** (dezoito mil reais), sendo o valor mensal em **R$ 4.500,00** (quatro mil quinhentos reais), pago em boleto bancário em 4 (quatro) vezes, sendo o 1º(primeiro) em até 10 (dez) dias, mediante emissão da Nota Fiscal, devidamente atestada pelo setor competente, e apresentação das **Certidões do CND (INSS) e FGTS (CRF).**

Cláusula Terceira: As demais cláusulas permanecem inalteradas.

Palotina, 27 de Maio de 2015.

IDENIR PEDRINHO BRUM **(PREFEITO MUNICIPAL EM EXERCÍCIO)** **MUNICÍPIO DE PALOTINA** **CONTRATANTE**	**BC CORRETORA DE SEG. E ASSOCIADOS S/S LTDA** **SR. MARCOS ANTÔNIO BORTOLOSO** **CONTRATADA**

MUNICÍPIO DE PALOTINA

Rua Aldir Pedron, 898 – Centro, Palotina – Estado do Paraná
CEP: 85950-000 – CNPJ: 76.208.487/0001-64

TERMO ADITIVO Nº 01 DE VIGÊNCIA E Nº 02 DE EXECUÇÃO AO CONTRATO 430/2014

Pelo presente Termo Aditivo que fazem entre si, de um lado como **CONTRATANTE** o Município de Palotina, pessoa jurídica de direito público interno, inscrito no CNPJ sob o nº. 76.208.487/0001-64, com endereço a Rua Aldir Pedron, 898, Palotina, Paraná, representada por seu Prefeito Municipal em exercício, **IDENIR PEDRINHO BRUM**, brasileiro, portador da cédula de identidade RG nº 905.960-1 SSP-PR, cadastrado no CPF nº 153.008.119-04, residente e domiciliado á Rua XV de Novembro S/N, nesta cidade de Palotina, Estado do Paraná, CEP. 85.950-000, e de outro lado a empresa **MINERPAL COMÉRCIO DE MATERIAIS PARA CONSTRUÇÃO LTDA**, inscrita no CNPJ nº **78.930.435/0001-22**, Inscrição Estadual nº: **905.775936-1**, com sede à Vila Paraíso, s/n, Casa 2, Sala 2, Zona Rural, Fone: (44) 3649-5005, email: ademarmpc@hotmail.com, na Cidade de Palotina, Estado do Paraná, CEP: 85.950-000, representada neste ato pelo **Sr. ADEMAR PAWLOWSKI**, Sócio Proprietário, portador da cédula de identidade nº 9Ar-317.923 SSP/SC, inscrito no CPF nº. 211.789.259-00, residente e domiciliado a Avenida Presidente Kennedy nº 802 - Apartamento 502, Centro, na Cidade de Palotina, Estado do Paraná, CEP: 85.950-000, Estado do Paraná, CEP: 85.950-000, a seguir denominada **CONTRATADA,** vem aditar o contrato, nos termos da Lei nº. 8.666/93 de 21 de Junho de 1.993 e legislação pertinente, o fazendo pelas cláusulas e condições seguintes, conforme **TOMADA DE PREÇOS 025/2014**, onde o objeto deste termo contratual é **CONTRATAÇÃO DE EMPRESA PARA EXECUÇÃO DE PAVIMENTAÇÃO POLIÉDRICA DE ESTRADAS RURAIS COM PEDRAS IRREGULARES CONFORME CONTRATO DE REPASSE Nº 784852/2013 PROCESSO Nº 1005187-64/2013 MAPA - ADEQUAÇÃO DE ESTRADA RURAL - LOURIVAL GABRIEL**, a serem empenhadas nas seguintes dotações orçamentárias:

020052060600043041449051100603990102/00001070000 – PAVIMENTAÇÃO POLIÉDRICA

Cláusula Primeira (TERMO ADITIVO Nº 01): Fica prorrogado o prazo de **VIGÊNCIA** do **Contrato de Obras nº 430/2014**, por mais 60 (Sessenta) dias, com base no art. 57, § 1º, inciso II, da Lei 8.666/93, iniciando-se em **31 de Outubro de 2015** e encerrando-se em **29 de Dezembro de 2015**, devido á necessidade de dar continuidade aos serviços, conforme parecer jurídico em anexo ao processo.

Cláusula Segunda(TERMO ADITIVO Nº 02): Fica prorrogado o prazo de **EXECUÇÃO** do **Contrato de Obras nº 430/2014**, por mais 60 (Sessenta) dias, com base no art. 57, § 1º, inciso II, da Lei 8.666/93, iniciando-se em **30 de Abril de 2015** e encerrando-se em **28 de Junho de 2015**, devido á necessidade de dar continuidade aos serviços, conforme parecer jurídico em anexo ao processo.

Palotina, 27 de Maio de 2015.

IDENIR PEDRINHO BRUM **(PREFEITO MUNICIPAL EM EXERCÍCIO)** **MUNICÍPIO DE PALOTINA** **CONTRATANTE**	**MINERPAL COM. DE MAT. PARA CONSTRUÇÃO LTDA** **Sr. ADEMAR PAWLOWSKI** **CONTRATADA**

MUNICÍPIO DE PALOTINA

Rua Aldir Pedron, 898 – Centro, Palotina – Estado do Paraná
CNPJ: 76.208.487/0001-64 – CEP: 85950-000

AVISO DE LICITAÇÃO

PREGÃO PRESENCIAL N.º 050/2015
MODALIDADE: *PREGÃO PRESENCIAL* ***TIPO:*** *MENOR PREÇO POR ITEM*

OBJETO: **CONTRATAÇÃO DE EMPRESA PARA AQUISIÇÃO DE 01 (UM) TRATOR AGRÍCOLA, 01(UM) ANCINHO ENLEIRADOR E ESPALHADOR, 01(UMA) ENFARDADEIRA E 01(UMA) SEGADEIRA DE DISCOS CONFORME CONTRATO DE REPASSE Nº 815418/2014 MAPA/CAIXA PROCESSO Nº 1020339-09/2014 PARA A SECRETARIA DE AGRICULTURA, NESTE MUNICÍPIO.** Conforme especificações contidas no Anexo I do Edital.

Edital completo estará à disposição dos interessados para retirada, na Prefeitura Municipal de Palotina, das 8h 30min às 11h 30min e das 13h 30min às 16h 30min, de segunda à sexta-feira, pelo site ***www.palotina.pr.gov.br*** *ou solicitação via e-mail* ***compras@palotina.pr.gov.br*** *e* ***licitacao@palotina.pr.gov.br.***

Abertura: 16/06/2015 - Horário: 09:00 horas

O prazo para protocolo das propostas encerra-se às 08:45 horas do dia 16 de junho de 2015, no protocolo da Prefeitura Municipal de Palotina,

Informações: Fone (44) 3649-7821, Departamento de Licitações e Compras.

Palotina, 27 de maio de 2015.

IDENIR PEDRINHO BRUM
PREFEITO MUNICIPAL EM EXERCÍCIO

MUNICÍPIO DE PALOTINA

Rua Aldir Pedron, 898 – Centro, Palotina – Estado do Paraná
CNPJ: 76.208.487/0001-64 – CEP: 85950-000

AVISO DE LICITAÇÃO

PREGÃO PRESENCIAL N.º 049/2015
MODALIDADE: *PREGÃO PRESENCIAL – REGISTRO DE PREÇOS* ***TIPO:*** *MENOR PREÇO POR ITEM*

OBJETO: **CONTRATAÇÃO DE EMPRESA PARA AQUISIÇÃO DE MÓVEIS E MOBILIÁRIO EM GERAL PARA A SECRETARIA MUNICIPAL DE EDUCAÇÃO E CULTURA, NESTE MUNICÍPIO,** Conforme especificações contidas no Anexo I do Edital.

Edital completo estará à disposição dos interessados para retirada, na Prefeitura Municipal de Palotina, das 8h 30min às 11h 30min e das 13h 30min às 16h 30min, de segunda à sexta-feira, pelo site ***www.palotina.pr.gov.br*** *ou solicitação via e-mail* ***compras@palotina.pr.gov.br*** *e* ***licitacao@palotina.pr.gov.br.***

Abertura: 11/06/2015 - Horário: 09:00 horas

O prazo para protocolo das propostas encerra-se às 08:45 horas do dia 11 de Junho de 2015, no protocolo da Prefeitura Municipal de Palotina,

Informações: Fone (44) 3649-7821, Departamento de Licitações e Compras.

Palotina, 27 de maio de 2015.

IDENIR PEDRINHO BRUM
PREFEITO MUNICIPAL EM EXERCÍCIO

Associação de Proteção à Maternidade, Infância, Idoso e à Família de Catanduvas - Paraná
Registrada sob Nº. 833, em 29 de Março de 1977 - CNPJ 78.119.658/0001-04
Reg. CNAS Nº. 23025 001790/90 42 - Reg. Estatuto Nº. 1.529/76
Reg. Fins Filantrópico Nº. 440006 000132/97-44
Declaração de Utilidade Pública Municipal Lei Nº. 12/83
ESTADO DO PARANÁ

DEMOSTRAÇÃO DO SUPERÁVIT OU DÉFICIT DO EXERCÍCIO EM 31/12/2014

RECEITA E CONVÊNIOS OPERACIONAIS	
RECEITA E CONVÊNIOS	
LAR DOS IDOSOS CC 03897-8 Itaú	36.296,40
CONVÊNIO ITAIPU BINACIONAL 12.485-0 BB	12.500,00
RECEITA LÍQUIDA	48.796,40
DESPESAS OPERACIONAIS	
Despesas com Pessoal	
Salário e Ordenados	-20.446,94
13º Salário	-1.592,87
Férias	-733,27
INSS	-12.808,03
FGTS	-1.755,16
Aluguéis de Máquinas e Equipamentos	-10.000,00
Impostos, Taxas e Contribuições	
PIS	-172,12
Despesas Gerais	
Material de Escritório	-2.246,00
Matrial de Higiêne e Limpeza	-1.064,66
Assistência Contabil	0,00
Despesas com Associações	0,00
Honorarios Contabéis	-4.367,95
Mensalidades Associações	-150,00
Gratuidades	-9.797,00
Medicamentos	-130,00
Eletrodomésticos	-1.402,00
Contribuição Sindical Patronal	-1.354,54
Manutenção e Reparos	-499,84
Despesas Bancárias	-504,90
RECEITA FINANCEIRA	1.290,66
RECEITAS FINANCEIRAS	1.290,66
Juros de Aplicações	1.290,66
DÉFICIT LÍQUIDO DO EXERCÍCIO	-48.938,22

Reconhecemos a exatidão da presente Demostração do Resultado do Exercício em 25/04/2015.

Serly dos Santos
RG nº 7.715.665-8
CPF nº 032.471.549-81

Sidemar Antonio Bruchez
Reg. CRC-PR 033445/0-4
CPF nº 766.318.269-34

Rua 25 de Julho, 589 - Fone (45) 3234-1484 - CEP 85470-000 - CATANDUVAS - PARANÁ
Email: ctv.apmif@certto.com.br

Associação de Proteção à Maternidade, Infância, Idoso e à Família de Catanduvas - Paraná
Registrada sob Nº. 833, em 29 de Março de 1977 - CNPJ 78.119.658/0001-04
Reg. CNAS Nº. 23025 001790/90 42 - Reg. Estatuto Nº. 1.529/76
Reg. Fins Filantrópico Nº. 440006 000132/97-44
Declaração de Utilidade Pública Municipal Lei Nº. 12/83
ESTADO DO PARANÁ

BALANÇO PATRIMONIAL

ódigo	Classificação	Descrição	Saldo Atual
1	1	ATIVO	102.667,94D
2	1.1	Ativo Circulante	23.797,47D
3	1.1.1	Disponível	23.797,47D
4	1.1.1.01	Caixa	3.817,09D
5	1.1.1.01.001	Caixa Geral	3.817,09D
7	1.1.1.02	Bancos Conta Movimento	10,00D
6232	1.1.1.02.000.4	Banco Itaú 038978	10,00D
10	1.1.1.03	Aplicações Financeiras Liquidez Imediata	19.970,38D
11	1.1.1.03.001	Banco Itaú CC 03897-8 Lar dos Idosos Vovó Vivina	6.893,14D
6243	1.1.1.03.004	Conta Aplicação 12.101-0	7.764,34D
6248	1.1.1.03.005	Conta Corrente Doações RF 12.485-0	5.312,90D
87	1.3	ATIVO PERMANENTE	78.870,47D
111	1.3.2	Imobilizado	78.870,47D
112	1.3.2.01	Imóveis	53.325,46D
6221	1.3.2.01.004	Prédios ou Edificações	15.649,56D
6222	1.3.2.01.005	Máquinas e Equipamentos	32.485,90D
6223	1.3.2.01.006	Móveis e Utencílios	5.190,00D
116	1.3.2.02	Móveis e Utencílios	25.545,01D
117	1.3.2.02.001	Móveis e Utencílios	25.545,01D
149	2	PASSIVO	102.667,94C
242	2.4	Patrimônio Social	102.667,94C
264	2.4.3	Superavit ou Deficits Acumulados	102.667,94C
265	2.4.3.01	Superavit ou Deficits Acumulados	102.667,94C
266	2.4.3.01.001	Superavit Acumulados	143.739,83C
267	2.4.3.01.002	(-) Prejuízos Acumulados	41.071,89D

Reconhecemos a exatidão do presente Balanço Patrimonial encerrado em 31/12/2014 totalizando no TIVO e PASSIVO: R$ 102.667,94 (Cento e dois mil e seisentos e sessenta e sete reais e noventa e quatro centavos)

Serly dos Santos
RG nº 7.715.665-8
CPF nº 032.471.549-81

Sidemar Antonio Bruchez
Reg. CRC/PR 033445/0-4
CPF nº 766.318.269-34

CI1151468-E15

CONSELHO MUNICIPAL DE SAÚDE DE LINDOESTE
Avenida Marechal Rondon, s/n. Fone: 45 3237 8000
CEP:85.826-000 LINDOESTE PARANÁ
Email: conselhosaudelindoe@yahoo.com

RESOLUÇÃO Nº 009/2015 de 27 de maio de 2015, do Conselho Municipal de Saúde do Município de Lindoeste-PR.

Dispõe sobre acompanhamento e avaliação das metas financeiras e contábeis do 1º Quadrimestre de 2015 e dá outras providencias.

O Pleno do Conselho Municipal de Saúde de Lindoeste - PR, em reunião ordinária realizada em 27 de maio de 2015, ATA nº 004/2015 de 27 de maio de 2015, no uso das prerrogativas conferidas e no exercício das suas atribuições legais que lhe confere a Lei Orgânica da Saúde 8080/1990 de 19/07/90, 8142/1990 de 28/12/90, conforme o disposto na Lei Municipal 053/1991, de 09/05/1991 alterada pela Lei Municipal n.º 070/1994 de 19/05/1994 alterada pela Lei nº 525/2010;

RESOLVE

Art.1º - Aprovar o Relatório de Gestão Físico e Financeiro do 1º Quadrimestre de 2015 referente aos meses de Janeiro à Abril de 2015, aprovando as despesas apresentadas e dando parecer favorável aos documentos disponibilizados aos conselheiros.

Art.2º - Esta resolução entra em vigor na data de sua publicação, revogadas as disposições em contrário.

Lindoeste-Pr, 27 de maio de 2015.

José Teixeira Salomão
Presidente CMS

CONSELHO MUNICIPAL DE SAÚDE DE LINDOESTE
Avenida Marechal Rondon, s/n. Fone: 45 3237 8000
CEP:85.826-000 LINDOESTE PARANÁ
Email: conselhosaudelindoe@yahoo.com

RESOLUÇÃO Nº 010/2015 de 27 de maio de 2015, do Conselho Municipal de Saúde do Município de Lindoeste-PR.

SÚMULA: Dispõe sobre a aprovação das metas e indicadores do SISPACTO 2015 e dá outras providências.

O Pleno do Conselho Municipal de Saúde de Lindoeste - PR, em reunião ordinária realizada em 27 de maio de 2015, ATA nº 004/2015 de 27 de maio de 2015, no uso das prerrogativas conferidas e no exercício das suas atribuições legais que lhe confere a Lei Orgânica da Saúde 8080/1990 de 19/07/90, 8142/1990 de 28/12/90, conforme o disposto na Lei Municipal 053/1991, de 09/05/1991 alterada pela Lei Municipal n.º 070/1994 de 19/05/1994 alterada pela Lei nº 525/2010;

RESOLVE

Art.1º - Aprovar a pactuação das metas e indicadores do SISPACTO referente ao ano de 2015 do Município de Lindoeste – PR.

Art.2º - Esta resolução entra em vigor na data de sua publicação, revogadas as disposições em contrário.

Lindoeste-Pr, 27 de maio de 2015.

CI1151450-E15 José Teixeira Salomão
Presidente CMS

Município de Capitão Leônidas Marques
Estado do Paraná CNPJ 76.208.834/0001-59
Fone: 3286-8400 - Fax: 3286-8440 - E-mail: pmcalema@certto.com.br
CEP: 85790-000 - Av. Tancredo Neves, 502 - Capitão Leônidas Marques - PR

PORTARIA Nº 181/2015

O Prefeito Municipal de Capitão Leônidas Marques, Estado do Paraná, no uso de suas atribuições legais,

RESOLVE

Art. 1º - CONCEDER 01 (Uma) **DIÁRIA** ao Servidor Municipal VALDEIR ADÃO DE CARVALHO, em virtude de Viagem à Curitiba – PR, conduzir paciente do Município para tratamento especializado no Hospital abaixo relacionado, a ser realizado no dia 26 de Maio de 2015.

- Hospital Angelina Caron – Curitiba Pr

Art. 2º - Esta Portaria entra em vigor na data de sua publicação, revogadas as disposições em contrário.

Gabinete do Prefeito Municipal de Capitão Leônidas Marques, Estado do Paraná, em 25 de Maio de 2015.

IVAR BAREA
PREFEITO MUNICIPAL

CI1151463-E15

CÂMARA MUNICIPAL DE MARIPÁ
ESTADO DO PARANÁ
e-mail: camaripa@redeqi.com.br
Av. General Canabarro, 579 - **Fone: (44) 3687-1416** – 85.955-000 – MARIPÁ – PR
CNPJ 73.909.491/0001-61

AVISO DE LICITAÇÃO FRACASSADA

PROCESSO DA LICITAÇÃO N.º 04/2015
PREGÃO PRESENCIAL N.º 02/2015

OBJETO: **Contratação de Empresa especializada no ramo de radiodifusão em amplitude modulada(AM) e/ou frequência modulada (FM), com raio de abrangência que possa atingir todo o território do Município de Maripá, para transmissão das Sessões Ordinárias da Câmara Municipal de Maripá, realizadas sempre as terças-feiras, no horário das 20:00 horas.**

Tendo em vista do que consta dos autos do processo de licitação em epígrafe, venho tornar público para conhecimento dos interessados que a licitação na modalidade Pregão Presencial nº 02/2015, cujo objeto descrito acima, na Sessão do dia 27/05/2015, foi declarada FRACASSADA, em virtude dos motivos constantes nos autos.

Publique-se,

Maripá, PR, 27 de maio de 2015.

Valdemar Rockenbach
PRESIDENTE DA CÂMARA

CI1151464-E15

MUNICÍPIO DE PALOTINA
Rua Aldir Pedron, 898 – Centro, Palotina – Estado do Paraná
CNPJ: 76.208.487/0001-64 – CEP: 85950-000

AVISO DE LICITAÇÃO
TOMADA DE PREÇOS Nº 007/2015
TÉCNICA E PREÇO

OBJETO: CONTRATAÇÃO DE EMPRESA ESPECIALIZADA PARA ORGANIZAÇÃO DE TESTE SELETIVO PARA PROFESSORES DO ENSINO FUNDAMENTAL E INFANTIL DA REDE MUNICIPAL DE ENSINO, NESTE MUNICÍPIO.

Edital completo estará à disposição dos interessados para retirada, na Prefeitura Municipal de Palotina, das 8h30min às 11h30min e das 13h30min às 16h30min, de segunda à sexta-feira ou por site www.palotina.pr.gov.br ou solicitação via email: licitacao@palotina.pr.gov.br / compras@palotina.pr.gov.br.

O prazo para protocolo das propostas encerra-se às 09h 45min do dia 30 DE JUNHO DE 2015 no protocolo da Prefeitura Municipal de Palotina, e abertura dos envelopes de documentos e propostas será às 10:00 horas do dia 30 DE JUNHO DE 2015.
Informações: Fone (44) 3649-7821

Palotina, 27 de maio de 2015.

IDENIR PEDRINHO BRUM
PREFEITO MUNICIPAL EM EXERCÍCIO

MUNICÍPIO DE PALOTINA
Rua Aldir Pedron, 898 – Centro, Palotina – Estado do Paraná
CNPJ: 76.208.487/0001-64 – CEP: 85950-000

AVISO DE LICITAÇÃO
TOMADA DE PREÇOS Nº 006/2015
MENOR PREÇO GLOBAL

OBJETO: Contratação de empresa na elaboração de Projeto Básico, compreendendo: levantamentos e elaboração de projetos que contempla os estudos pertinentes a melhorias no trânsito (sentidos de circulação, preferenciais, estacionamento, entres outros aspectos), incluindo a sinalização vertical, horizontal, semafórica e indicativa, além de um plano Cicloviário, entregues em manuais contendo: diagnóstico da situação atual; Análise de pontos críticos do sistema viário, Proposta para a sinalização horizontal, vertical, semafórica e individual direcional; Projeto final, após revisão junto ao município; Especificações Técnicas; Plano viário; Pranchas com detalhamento e locação da sinalização proposta; Situações especificas julgadas necessárias pela administração municipal; Quantitativo de materiais necessários para sinalização, calçadas (passeio), ciclovias, ciclo-faixas, sinalização viária, memoriais e planilhas orçamentárias para requalificação de vias do Município de Palotina.

Edital completo estará à disposição dos interessados para retirada, na Prefeitura Municipal de Palotina, das 8h30min às 11h30min e das 13h30min às 16h30min, de segunda à sexta-feira ou por site www.palotina.pr.gov.br ou solicitação via email: licitacao@palotina.pr.gov.br / compras@palotina.pr.gov.br.

O prazo para protocolo das propostas encerra-se às 09h 45min do dia 15 DE JUNHO DE 2015 no protocolo da Prefeitura Municipal de Palotina, e abertura dos envelopes de documentos e propostas será às 10:00 horas do dia 15 DE JUNHO DE 2015.
Informações: Fone (44) 3649-7821

Palotina, 27 de maio de 2015.

IDENIR PEDRINHO BRUM
PREFEITO MUNICIPAL EM EXERCÍCIO

CI1151460-E15

MINISTÉRIO DA DEFESA
EXÉRCITO BRASILEIRO
15º BATALHÃO LOGÍSTICO

AVISO DE PUBLICAÇÃO DO PREGÃO 06/2015

Nº Processo: **64133.012103/2015-84**

Modalidade: Pregão Eletrônico (SRP) 06/2015 – Tipo menor preço
Objeto: Aquisição de material para manutenção de bens imóveis / instalações (vidros e box).
Data para cadastramento das propostas: A partir de 28/05/15 às 08:00 horas (horário de Brasília).
Data da abertura: 11/06/15 às 09:00 horas (horário de Brasília).
EDITAL: Através do sítio www.comprasnet.gov.br.
Informações: 15º Batalhão Logístico – SALC: Rua da Lapa, 1.502, Jardim Maria Luíza, Cascavel-PR – Tel: (45) 3225-1399 (R-208) – Fax: (45) 3224-4308

CI1151465-E15

MUNICÍPIO DE TOLEDO – PR
DEPARTAMENTO DE LICITAÇÕES E CONTRATOS

ADENDO I - REF. PREGÃO PRESENCIAL Nº 005/2015 - TRÂNSITO
O Secretário da Administração do Município de Toledo/PR torna público a quem interessar possa que na licitação na modalidade de PREGÃO PRESENCIAL nº 005/2015 - TRÂNSITO, cujo objeto é **seleção de propostas visando *REGISTRO DE PREÇOS*, pelo período de 12 (doze) meses; para *aquisição de pneus* para as frotas nº, 611, 645, 653, 654 e 655, 773, motocicletas 684, 685, 686, 687, 688, 689, 690, 691, 698, 699 do Fundo Municipal de Trânsito do Município de Toledo-Pr,** há a seguinte retificação: **No item 9.1.4, letra "a", onde se lê:** Os pneus deverão ser de fabricação nacional ou nacionalizados, com Certificação do INMETRO, RTQ-41 (Regulamento Técnico de Qualidade), SBC (Sistema Brasileiro de Certificação); **Leia-se: Exceto para os itens 01 e 06 do anexo I,** Os pneus deverão ser de fabricação nacional ou nacionalizados, com Certificação do INMETRO, RTQ-41 (Regulamento Técnico de Qualidade), SBC (Sistema Brasileiro de Certificação); Assim, por conseqüência, os envelopes que deveriam ser protocolizados até o dia **29 de MAIO de 2015, às 10h00min, poderão ser protocolizados até às 15h30min do dia 12 DE JUNHO DE 2015,** no setor de protocolo da Prefeitura do Município de Toledo. Da mesma forma **A abertura da presente licitação** dar-se-á em sessão pública, a ser realizada **no dia 12 DE JUNHO DE 2015, às 15h30min,** de acordo com a legislação vigente mencionada no preâmbulo deste Edital. Permanecem inalteradas as demais condições previstas no edital. Gabinete do Secretário da Administração do Município de Toledo-PR, em 27 de Maio de 2015.

-O(s) edital(is) encontra(m)-se à disposição para aquisição no site: www.toledo.pr.gov.br - link Licitações. Demais informações: Depto. Licitações e Contratos do Município de Toledo, Rua Raimundo Leonardi, 1586, Centro, Toledo/Pr, de segunda a sexta-feira, Fone: (45) 3055-8819 Fax: 3378-1704, e-mail: compras.documentacao@toledo.pr.gov.br

CI1151466-E15

AVISO DE LICITAÇÃO
EDITAL DE PREGÃO PRESENCIAL Nº 001/2015.
A Câmara do Município de Santa Tereza do Oeste, Estado do Paraná, no uso de suas atribuições legais e por intermédio da Comissão de Pregoeiro e Equipe de Apoio, designada pela Portaria n. 003/2015, de 07/01/2015, em conformidade com o disposto na Lei Federal n. 10.520/2002 e Lei Federal n. 8.666 de 21 de junho de 1993 e suas alterações. TORNA PÚBLICO, que fará realizar, as 09h00min do dia 10 de junho de 2015, na Rua João Calazans, 217, em Santa Tereza do Oeste, PREGÃO PRESENCIAL tipo menor preço por item, para AQUISIÇÃO de um VEICULO AUTOMOTOR, zero Km, fabricação Nacional categoria monovolume, ano 2014/2015, fabricação nacional, dotado de todos os equipamentos exigidos pelo Código Nacional de Trânsito, conforme as características, as condições, as obrigações e os requisitos técnicos mínimos: capacidade para 05 (cinco) passageiros incluindo o motorista; motor bicombustível (gasolina/etanol) com motor de no mínimo 1.8, no mínimo 08 válvulas e potência máxima de 108cv; transmissão automática de 06 velocidades e marcha ré; câmbio automático, com opção de troca de marchas; e demais especificações conforme anexos, constantes do edital de licitação.
Local: Câmara Municipal Santa Tereza do Oeste (Sala de Reuniões)
A Pasta contendo o inteiro teor do Edital e seus respectivos anexos e planilhas deverão ser retiradas no endereço acima indicado a partir do dia 28 de Maio de 2015, em horário comercial. Informações adicionais, dúvida e pedido de esclarecimento deverão ser dirigidos à Comissão de Licitações no endereço acima mencionado.
Santa Tereza do Oeste, 27 de maio de 2015.

CI1151467-E15

CONSELHO MUNICIPAL DE ASSISTÊNCIA SOCIAL
BRAGANEY – PARANÁ
Avenida Arthur Pereira nº 860 – Centro CEP: 85430-000
Fone: (45) 3245-1235
E-mail: socialbraganey@hotmail.com

RESOLUÇÃO 08/2015

SÚMULA: Aprova o Demonstrativo Sintético Anual da Execução Físico Financeiros-Serviços/Programas do Sistema Único de Assistência Social (SUAS), referente ao ano de 2014.

A Presidente do Conselho Municipal de Assistência Social (CMAS), no uso de suas atribuições legais, em especial no disposto na Lei Municipal nº 375 de 14 de maio de 2010, considerando a Deliberação Plenária realizada aos sete dias do mês de abril do ano de dois mil e quinze,

RESOLVE:

Art. 1º - Aprovar o Demonstrativo Sintético Anual da Execução Físico Financeiros-Serviços/Programas do Sistema Único de Assistência Social (SUAS), referente ao ano de 2014.

Art. 2º - Considerando a data da Deliberação Plenária, esta Resolução entra em vigor com data retroativa aos sete dias do mês de abril do ano de dois mil e quinze.

Braganey, 27 de maio de 2015.

Daiane Largura
Presidente do Conselho Municipal de Assistência Social
Município de Braganey/Paraná

CI1151474-E15

REPUBLICA FEDERATIVA DO BRASIL
Comarca de Cascavel - Estado do Paraná - 1o Oficio Protesto de Titulos
Rua Souza Naves, 3983 -Sala 1104 - Fone: 224-1881 - Centro Comercial Lince

E D I T A L D E I N T I M A C A O.

Encontra-se neste Oficio para protesto os titulos abaixo discriminado de responsabilidade dos devedores a seguir relacionados.

O valor do titulo esta expresso em FAIXA conforme Lei 13.611/02, item I Tab. XV.

A S SELESTINO & CIA LTDA C.N.P.J. 12.530.776/0001-00 RUA VISCONDE DE GUARAPUAVA, 2214 Cascavel PR DP DE FATURA POR INDICACAO-JURIDICA Pagar ate: 29/05/2015 Apontamento: 16771 Data do apontamento: 26/05/2015 Numero: 18679/1 Vcto: 14/05/2015 Valor faixa: A Favorecido: A. MACULAN & CIA LTDA Portador : BANCO DO BRASIL S/A Motivo : POR FALTA DE DEVOLUCAO E PAGAMENTO

ADALBERTO DA SILVA RIBEIRO C.P.F. 028.615.009-30 RUA FRANCISCO ALVES, 638Cascavel PR DP DE FATURA P/ INDICACAO - FISICA Pagar ate: 29/05/2015 Apontamento: 16772 Data do apontamento: 26/05/2015 Numero: 19553028 Vcto: 18/05/2015 Valor faixa: A Favorecido: MASCOR IMOVEIS LTDA. Portador : BANCO DO BRASIL S/A Motivo : POR FALTA DE DEVOLUCAO E PAGAMENTO

ANA PAULA DIEDRICHS-ME C.N.P.J. 21.526.585/0001-58 RUA CARLOS DE CARVALHO, 1720 SALA 02 Cascavel PR DP DE FATURA POR INDICACAO-JURIDICA Pagar ate: 29/05/2015 Apontamento: 16841 Data do apontamento: 26/05/2015 Numero: 1 029970B Vcto: 17/05/2015 Valor faixa: A Favorecido: ESPERANCA INDUSTRIA E COMERCIO DE FORJAD Portador : BANCO SANTANDER SA Motivo : POR FALTA DE DEVOLUCAO E PAGAMENTO

ANALU NATALIA DE QUADROS KLAUSS C.P.F. 086.610.389-95 RUA 7 DE SETEMBRO 102 , 2254 Cascavel PR DP DE FATURA P/ INDICACAO - FISICA Pagar ate: 29/05/2015 Apontamento: 16847 Data do apontamento: 26/05/2015 Numero: 00002/2015 Vcto: 10/05/2015 Valor faixa: A Favorecido: DELGADO E CONCEICAO LTDA Portador : HSBC BANK BRASIL S/A - BANCO MULTIPLO Motivo : POR FALTA DE DEVOLUCAO E PAGAMENTO

ANDRESSA LEITE DE SOUZA C.P.F. 081.324.309-21 R.GENIPRO MENDES DE QUEIROZ 397 Cascavel PR DP DE FATURA P/ INDICACAO - FISICA Pagar ate: 29/05/2015 Apontamento: 16726 Data do apontamento: 26/05/2015 Numero: 0079009 Vcto: 10/05/2015 Valor faixa: A Favorecido: OTAVIO GUTKOSKI Portador : CAIXA ECONOMICA FEDERAL S/A Motivo : POR FALTA DE DEVOLUCAO E PAGAMENTO

ARAUPEL S/A C.N.P.J. 87.102.810/0010-28 FAZENDA RIO DAS COBRAS Quedas do Iguacu PR DP DE FATURA POR INDICACAO-JURIDICA Pagar ate: 29/05/2015 Apontamento: 16872 Data do apontamento: 26/05/2015 Numero: 1713 Vcto: 06/04/2015 Valor faixa: A Favorecido: FABIO ROB CARNEIRO CANTU ME Portador : BANCO ITAU UNIBANCO S.A. Motivo : POR FALTA DE DEVOLUCAO E PAGAMENTO

ATTO-NME NACIONAL MONTADORA ELETRICA C.N.P.J. 19.304.314/0001-06 AV RENATO FESTUGATO, 623 Cascavel PR DP DE FATURA POR INDICACAO-JURIDICA Pagar ate: 29/05/2015 Apontamento: 16716 Data do apontamento: 26/05/2015 Numero: 30343409 Vcto: 11/05/2015 Valor faixa: A Favorecido: ENCADERNADORA GLOBO LTDA ME Portador : CAIXA ECONOMICA FEDERAL S/A Motivo : POR FALTA DE DEVOLUCAO E PAGAMENTO

C.DOS SANTOS LUZ E CIA LTDA-ME C.N.P.J. 13.360.583/0001-03 R.KRAHOS 1385 Cascavel PR DP DE FATURA POR INDICACAO-JURIDICA Pagar ate: 29/05/2015 Apontamento: 16724 Data do apontamento: 26/05/2015 Numero: 31518002 Vcto: 13/05/2015 Valor faixa: A Favorecido: VIP SEG SEGURANCA LTDA Portador : CAIXA ECONOMICA FEDERAL S/A Motivo : POR FALTA DE DEVOLUCAO E PAGAMENTO

CASTIONE MAT DE CONSTR LTDA A C.N.P.J. 09.255.169/0001-67 AV ADOLFO LOTTATO 1340 Santa Terezinha de Itaipu PR DP DE FATURA POR INDICACAO-JURIDICA Pagar ate: 29/05/2015 Apontamento: 16865Data do apontamento: 26/05/2015 Numero: 25441 1 Vcto: 19/06/2009 Valor faixa: A Favorecido: TUBPEL ARTEFATOS DE PAPEL LTDA Portador : BANCO ITAU UNIBANCO S.A. Motivo : POR FALTA DE DEVOLUCAO E PAGAMENTO

D. MARQUES SANTOS COMERCIAL C.N.P.J. 08.157.338/0001-63 R. PORTUGAL 536 Cascavel PR DP DE FATURA POR INDICACAO-JURIDICA Pagar ate: 29/05/2015 Apontamento: 16808 Data do apontamento: 26/05/2015 Numero: 110668399 Vcto: 15/05/2015 Valor faixa: A Favorecido: PEDRO MUFFATO & CIA LTDA Portador : BANCO DO BRASIL S/A Motivo : POR FALTA DE DEVOLUCAO E PAGAMENTO

DAYANNE PRISCILLA DE LIMA EIRELI - ME C.N.P.J. 18.612.472/0002-41 AV BRASIL 3751 SAO CRISTOVAO Cascavel PR DP DE FATURA POR INDICACAO-JURIDICA Pagar ate: 29/05/2015 Apontamento: 16801Data do apontamento: 26/05/2015 Numero: 0009342-05 Vcto: 18/05/2015 Valor faixa: A Favorecido: INDUSTRIA E COMERCIO DE CADEIRAS TUBOLAR LTDA Portador : BANCO DO BRASIL S/A Motivo : POR FALTA DE DEVOLUCAO E PAGAMENTO

DILSON DOS SANTOS C.P.F. 034.451.029-88 RUA MEDICINA, 610 Cascavel PR DP DE FATURA P/ INDICACAO - FISICA Pagar ate: 29/05/2015 Apontamento: 16823 Data do apontamento: 26/05/2015 Numero: 003/1 Vcto: 14/05/2015 Valor faixa: A Favorecido: SCHERER COMERCIO DE PECAS AGRICOLAS LTDA - ME Portador : BANCO DO BRASIL S/A Motivo : POR FALTA DE DEVOLUCAO E PAGAMENTO

ELTON PAULO FRACARO C.P.F. 408.389.789-91 GLEBA BESOURO LOTE 1-H, SN SEDE ALVORADA PR DP DE FATURA P/ INDICACAO - FISICA Pagar ate: 29/05/2015 Apontamento: 16850 Data do apontamento: 26/05/2015 Numero: 0000239716 Vcto: 13/05/2015 Valor faixa: L Favorecido: GLOBOAVES SAO PAULO AGROAVICOLA LTDA Portador : BANCO BRADESCO S/A Motivo : POR FALTA DE DEVOLUCAO E PAGAMENTO

FRIGORIFICO CIA DO PEIXE C.N.P.J. 12.091.766/0001-08 LINHA ALVORADA S/N ESTRADA LINHA CACA E S E D E ALVORADA PR DP DE FATURA POR INDICACAO-JURIDICA Pagar ate: 29/05/2015 Apontamento: 16861 Data do apontamento: 26/05/2015 Numero: 18965/2 Vcto: 16/05/2015 Valor faixa: A Favorecido: C.K. PLASTICOS LTDA Portador : BANCO BRADESCO S/A Motivo : POR FALTA DE DEVOLUCAO E PAGAMENTO

GEOADRI COMERCIO E SERVICOS LTDA C.N.P.J. 05.378.546/0001-02 RUA CASTRO ALVES, 2558 Cascavel PR DP DE FATURA POR INDICACAO-JURIDICA Pagar ate: 29/05/2015 Apontamento: 16837 Data do apontamento: 26/05/2015 Numero: 2/16468 Vcto: 15/05/2015 Valor faixa: A Favorecido: GRZ INFORMATICA LTDA EPP Portador : BANCO SANTANDER SA Motivo : POR FALTA DE DEVOLUCAO E PAGAMENTO

IDALINA DA SILVA C.P.F. 813.381.049-34 RUA SERRA DOS ANDES ,61 61 N Cascavel PR DP DE FATURA P/ INDICACAO - FISICA Pagar ate: 29/05/2015 Apontamento: 16831 Data do apontamento: 26/05/2015 Numero: 398873005 Vcto: 18/05/2015 Valor faixa: A Favorecido: Z. MACHADO DE OLIVEIRA - EIRELI ME Portador : BANCO DO BRASIL S/A Motivo : POR FALTA DE DEVOLUCAO E PAGAMENTO

IND. COMPENSADOS ANCORA LTDA C.N.P.J. 05.242.287/0001-80 RUA SERGIO GASPARETTO,35,LOTE 35 Cascavel PR DP DE FATURA POR INDICACAO-JURIDICA Pagar ate: 29/05/2015 Apontamento: 16810Data do apontamento: 26/05/2015 Numero: LT 35 Vcto: 15/05/2015 Valor faixa: A Favorecido: COOPERATIVA CRED LIVRE ADMIS CASCAVEL REGIAO Portador : BANCO DO BRASIL S/A Motivo : POR FALTA DE DEVOLUCAO E PAGAMENTO

JANDIR TOMAZINI C.P.F. 645.895.019-53 LINHA FAZENDA REFOPAS CASCAVEL F PR DP DE FATURA P/ INDICACAO - FISICA Pagar ate: 29/05/2015 Apontamento: 16881
Data do apontamento: 26/05/2015 Numero: 57391/01 Vcto: 25/04/2015 Valor faixa: L Favorecido: PRIMATO COOPERATIVA AGROINDUST Portador : BANCO ITAU UNIBANCO S.A. Motivo : POR FALTA DE DEVOLUCAO E PAGAMENTO

KATRINE GRUNEWALDT CONFECCOES ME C.N.P.J. 15.584.829/0001-56 AV.MOISES LUPION 367 Cafelândia PR DP DE FATURA POR INDICACAO-JURIDICA Pagar ate: 29/05/2015 Apontamento: 16752 Data do apontamento: 26/05/2015 Numero: 980 Vcto: 02/04/2015 Valor faixa: A Favorecido: CR SUPLEMENTOS LTDA-ME Portador : CR SUPLEMENTOS LTDA-ME Motivo : POR FALTA DE DEVOLUCAO E PAGAMENTO

LUIMAR JOSE CARANHATO- APTO 11 C.P.F. 627.855.329-53 RUA TEREZINA,580,APTO 11/2 Cascavel PR DP DE FATURA P/ INDICACAO - FISICA Pagar ate: 29/05/2015 Apontamento: 16802 Data do apontamento: 26/05/2015 Numero: 042015 - A Vcto: 10/05/2015 Valor faixa: A Favorecido: COOPERATIVA CRED LIVRE ADMIS CASCAVEL REGIAO Portador : BANCO DO BRASIL S/A Motivo : POR FALTA DE DEVOLUCAO E PAGAMENTO

MARCOS ROBERTO SANTANA C.N.P.J. 18.995.646/0001-11 R.SANTA BERTILA BOSCARDIN 90 CURITIBA PR DP DE FATURA POR INDICACAO-JURIDICA Pagar ate: 29/05/2015 Apontamento: 16753 Data do apontamento: 26/05/2015 Numero: 967 Vcto: 09/04/2015 Valor faixa: A Favorecido: CR SUPLEMENTOS LTDA-ME Portador : CR SUPLEMENTOS LTDA-ME Motivo : POR FALTA DE DEVOLUCAO E PAGAMENTO

MEIRE ANE FERREIRA BUENO C.P.F. 007.435.399-31 R.RODRIGUES ALVES 507 SOB 19 Cascavel PR DP DE FATURA P/ INDICACAO - FISICA Pagar ate: 29/05/2015 Apontamento: 16760 Data do apontamento: 26/05/2015 Numero: S19-FEV/15 Vcto: 10/03/2015 Valor faixa: A Favorecido: CONDOMINIO RESIDENCIAL MARIA LUIZA III Portador : CONDOMINIO RESIDENCIAL MARIA LUIZA III Motivo : POR FALTA DE DEVOLUCAO E PAGAMENTO

SHARLENE DAIANA PORTELLI LIMA C.P.F. 031.559.599-08 R.MINAS GERAIS 1137 Cascavel PR DP DE FATURA P/ INDICACAO - FISICA Pagar ate: 29/05/2015 Apontamento: 16730 Data do apontamento: 26/05/2015 Numero: 2200 Vcto: 10/05/2015 Valor faixa: A Favorecido: DOLEVINO ESTEVAO NETO VEICULOS Portador : BANSICREDI Motivo : POR FALTA DE DEVOLUCAO E PAGAMENTO

THELMA ARAUJO DE FRANCA C.P.F. 222.827.708-89 R.DAS SAMAMBAIAS 1070 Cascavel PR DP DE FATURA P/ INDICACAO - FISICA Pagar ate: 29/05/2015 Apontamento: 16728 Data do apontamento: 26/05/2015 Numero: 1048 Vcto: 10/05/2015 Valor faixa: A Favorecido: C DOS SANTOS E A M DE OLIVEIRA Portador : BANSICREDI Motivo : POR FALTA DE DEVOLUCAO E PAGAMENTO

VANDERLI BOLSONI C.P.F. 280.250.329-49 R.FAGUNDES VARELLA 3233 Cascavel PR CHEQUE-FISICA Pagar ate: 29/05/2015 Apontamento: 16750 Data do apontamento: 26/05/2015 Numero: SA-000087 Vcto: C/Apres. Valor faixa: A Favorecido: BRISA IMOVEIS LTDA Portador : BRISA IMOVEIS LTDA Motivo : POR FALTA DE PAGAMENTO

VANESSA CARLA BARRETO LIMA DA SILVA C.P.F. 022.174.549-19 R.PIONEIROS 232 Cascavel PR NOTA PROMISSORIA-FISICA Pagar ate: 29/05/2015 Apontamento: 16755 Data do apontamento: 26/05/2015 Numero: 16/37 Vcto: 25/05/2014 Valor faixa: A Favorecido: JULIANO DE LUCA Portador : JULIANO DE LUCA Motivo : POR FALTA DE PAGAMENTO

Por não ter sido possível encontrar os respectivos responsáveis, pelo presente os intimo para todos os fins de direito, de acordo com o Código de Normas, ítem 12.5.10 a 12.5.14, e ao mesmo os cientifico de que se não for atendido no prazo legal, serão lavrados os respectivos instrumentos de protesto. Afixado em: 28/05/2015 Cascavel, 27 de Maio de 2015.

1º OFÍCIO DE PROTESTO DE TÍTULOS
Giuliano Aguirra Pilegallo
Substituto Legal
CASCAVEL - PARANÁ

CONSELHO MUNICIPAL DE ASSISTÊNCIA SOCIAL
BRAGANEY – PARANÁ
Avenida Arthur Pereira nº 860 – Centro CEP: 85430-000
Fone: (45) 3245-1235
E-mail: socialbraganey@hotmail.com

RESOLUÇÃO 07/2015

SÚMULA: Aprova os Critérios de Utilização dos Recursos do Fundo Municipal de Assistência Social no ano de 2015.

A Presidente do Conselho Municipal de Assistência Social (CMAS), no uso de suas atribuições legais, em especial no disposto na Lei Municipal n° 375 de 14 de maio de 2010, considerando a Deliberação Plenária realizada aos sete dias do mês de abril do ano de dois mil e quinze,

RESOLVE:

Art. 1° - Aprovar os Critérios de Utilização dos Recursos do Fundo Municipal de Assistência Social, destinados ao desenvolvimento de Atividades continuadas, ações integradas e complementares para o atendimento a famílias e indivíduos, respeitando os Níveis de Proteção Social, apoio ao Controle Social, entre outros, que se enquadrem na Legislação Vigente.

Art. 2° - Considerando a data da Deliberação Plenária, esta Resolução entra em vigor com data retroativa aos sete dias do mês de abril do ano de dois mil e quinze.

Braganey, 27 de maio de 2015.

Daiane Largura
Presidente do Conselho Municipal de Assistência Social
Município de Braganey/Paraná

CI1151475-E15

CONSELHO MUNICIPAL DOS DIREITOS DO IDOSO DE BRAGANEY PARANÁ
Avenida Arthur Pereira n°860 – Centro CEP: 85430-000 – Fone: (45)
E-mail: socialbraganey@hotmail.com

RESOLUÇÃO N° 01 /2015

Convoca a II Conferência Municipal dos Direitos da Pessoa Idosa.

A PRESIDENTE DO CONSELHO MUNICIPAL DO IDOSO, no uso de suas atribuições, e em consonância com a plenária realizada no dia 27 de maio de 2015, que convocou a II Conferência Nacional dos Direitos da Pessoa Idosa,

RESOLVE:

Art. 1°. Fica convocada a II Conferência Municipal dos Direitos da Pessoa Idosa. Tendo como tema central: **"Protagonismo e Empoderamento da Pessoa Idosa – Por um Brasil de todas as idades"**.
Art. 2° - A II Conferência Municipal dos Direitos da Pessoa Idosa será realizada no dia 25 de junho de 2015, com início às 13 horas, nas dependências do Centro de Convivência do Idoso, sito a Rua Bananal s/n, anexo a Câmara Municipal de Vereadores.
Art. 3° - A II Conferência Municipal dos Direitos da Pessoa Idosa e responsabilidade do Conselho Municipal dos Direitos do Idoso com o apoio da Secretaria de assistência Social e Prefeitura Municipal de Braganey, representado pela Comissão Organizadora composta pelos representantes da Sociedade Civil e do Poder Público, da seguinte forma: Presidente: Vilcinéia Cogo Luvisa; Vice- Presidente: Lucimar Bilibio da Silva Macedo; Conselheira: Maria Darci Maikot e Vicentina Pizzi Bissi e Secretária Lurdenes Trevisol

Art. 4°. Este decreto entra em vigor na data de sua publicação.

Braganey, 27 de maio de 2015.

LUCIMAR BILIBIO DE MACEDO
PRESIDENTE DO CONSELHO MUNICIPAL DO IDOSO

CI1151477-E15

MUNICÍPIO DE CAPITÃO LEÔNIDAS MARQUES - PR

TERMO DE INEXIGIBILIDADE DE LICITAÇÃO N. ° 048/2015.

Ref:

- *Edital de Credenciamento n. ° 006/2015.*
- Lote 1 – Item 02.

Declaro inexigível a licitação, no valor de até R$ 20.000,00 (vinte mil reais), com fundamento no § 1°, do art. 25, da Lei n.° 8666/93, a favor de **DHEISY STEFANY NECKEL TOMAZ,** residente na Rua Boa Vista, 222, Município de Capitão Leônidas Marques, Estado do Paraná, inscrita no CPF sob n. ° 088.365.789-93 e RG sob n. ° 10.517.078-5 SSP-PR, para a prestação de serviços como "Educadora Social" – Programa Fortalecendo Vínculos, por um período de 10 (dez) meses, segundo orientação da Secretaria de Assistência Social.

Publique-se.
Capitão Leônidas Marques – Pr, 27 de maio de 2015.
Ivar Barea
Prefeito Municipal

EXTRATO DE CONTRATO N. ° 191/2015.

REF: TERMO DE INEXIGIBILIDADE N. ° 048/2015.
PROCEDIMENTO SUBSEQÜENTE AO EDITAL DE CREDENCIAMENTO N. ° 006/2015 - Lote 1 – Item 02.
CONTRATANTE: MUNICÍPIO DE CAPITÃO LEÔNIDAS MARQUES-PR.
CONTRATADA: DHEISY STEFANY NECKEL TOMAZ.
OBJETO: O objeto do presente contrato é a prestação de serviços como "Educadora Social" – Programa Fortalecendo Vínculos, com carga horária de 40 horas semanais, por um período de 10 (dez) meses, segundo orientação da Secretaria de Assistência Social.
VALOR: R$ 20.000,00 (vinte mil reais).
VIGÊNCIA: A contratação objeto desta licitação será vigente por até 12 (doze) meses, a partir da assinatura do Termo Contratual.
DOTAÇÃO:

Un. Orç.	Fç	Sub Fç	Programa	Proj./Ativ.	Conta Despesa	Elemento Despesa	Natureza
11.02	08	244	0036	2145	05120	3.3.90.36.00.00	3.3.90.36.06.00.00
11.02	08	244	0036	2143	05070	3.3.90.36.00.00	3.3.90.36.06.00.00

Capitão Leônidas Marques, Estado do Paraná, 27 de maio de 2015.
Ivar Barea
Prefeito Municipal

CI1151451-E15

CONSELHO MUNICIPAL DE ASSISTÊNCIA SOCIAL
BRAGANEY – PARANÁ
Avenida Arthur Pereira nº 860 – Centro CEP: 85430-000
Fone: (45) 3245-1235
E-mail: socialbraganey@hotmail.com

RESOLUÇÃO 06/2015

SÚMULA: Aprova a Reprogramação de Saldos do Cofinanciamento Federal, repassados pelo Fundo Nacional de Assistência Social ao Fundo Municipal de Assistência Social no ano de 2014, para o ano de 2015.

A Presidente do Conselho Municipal de Assistência Social (CMAS), no uso de suas atribuições legais, em especial no disposto na Lei Municipal n° 375 de 14 de maio de 2010, considerando a Deliberação Plenária realizada aos sete dias do mês de abril do ano de dois mil e quinze,

RESOLVE:

Art. 1° - Aprovar a reprogramação de saldos do Cofinanciamento do Governo Federal, repassados ao Fundo Municipal de Assistência Social no ano de 2014, a serem utilizados no ano de 2015 sendo um valor de R$ R$ 2.326,25 (dois mil trezentos e vinte e seis reais e vinte e cinco centavos).

Art. 2° - Considerando a data da Deliberação Plenária, esta Resolução entra em vigor com data retroativa aos sete dias do mês de abril do ano de dois mil e quinze.

Braganey, 27 de maio de 2015.

Daiane Largura
Presidente do Conselho Municipal de Assistência Social
Município de Braganey/Paraná

CI1151476-E15

CONSELHO MUNICIPAL DE ASSISTÊNCIA SOCIAL
BRAGANEY – PARANÁ
Avenida Arthur Pereira nº 860 – Centro CEP: 85430-000
Fone: (45) 3245-1235
E-mail: socialbraganey@hotmail.com

RESOLUÇÃO 05/2015

SÚMULA: Aprova o Termo de Convênio e o Repasse de Recursos para o Lar São Roque do Município de Nova Aurora/Paraná, para o ano de 2015, e dá outras providencias.

A Presidente do Conselho Municipal de Assistência Social (CMAS), no uso de suas atribuições legais, em especial no disposto na Lei Municipal n° 375 de 14 de maio de 2010, considerando a Deliberação Plenária realizada aos oito dias do mês de março do ano de dois mil e quinze,

RESOLVE:

Art. 1° - Aprovar o Termo de Convenio e o Repasse de Recursos para o Lar São Roque do Município de Nova Aurora/Paraná, no valor de R$ R$ 9.495,00 (nove mil, quatrocentos e noventa e cinco reais), até dezembro de 2015.
Art. 2° - Considerando a data da Deliberação Plenária, esta Resolução entra em vigor com data retroativa a oito de março de dois mil e quinze.

Braganey, 27 de maio de 2015.

Daiane Largura
Presidente do Conselho Municipal de Assistência Social
Município de Braganey/Paraná

CI1151480-E15

Município de Lindoeste

E-mail: pmlindoe@certto.com.br
AV. Marechal Cândido Rondon, s/n – Telefax (46) 3237-8000
CEP 85826-000 - LINDOESTE - PARANÁ
CNPJ 80.881.915/0001-92

PORTARIA 072/2015

Data 27/05/2015

O Prefeito Municipal de Lindoeste, Estado do Paraná, no uso de suas atribuições legais e em conformidade com exigências do Tribunal de Contas:

R E S O L V E

Autorizar o lançamento de 01 (UMA) diária para o funcionário ***Sr. ARI ANTONIO MAZZARDO*** CPF Nº 308.390.419-34, Cargo de ***Motorista*** referente ao dia 27 de maio de 2015, em decorrência de viagem para LONDRINA - PR, *para levar paciente para atendimento especializado na Ala de Queimados do Hospital Universitário de Londrina – Pr.*

GABINETE DO PREFEITO MUNICIPAL DE LINDOESTE

AOS 27 DIAS DO MÊS DE MAIO DE 2015.

SILVIO DE SOUZA
Prefeito Municipal

CI1151452--E15

MUNICIPIO DE PALOTINA
PODER EXECUTIVO
ESTADO DO PARANÁ
RELATÓRIO RESUMIDO DA EXECUÇÃO ORÇAMENTÁRIA
DEMONSTRATIVO DAS RECEITAS E DESPESAS COM AÇÕES E SERVIÇOS PÚBLICOS DE SAÚDE
ORÇAMENTO FISCAL E DA SEGURIDADE SOCIAL
JANEIRO A ABRIL 2.015/BIMESTRE MARÇO-ABRIL

RREO – ANEXO XII (LC 141/2012, art. 35) R$ 1,00

RECEITAS PARA APURAÇÃO DA APLICAÇÃO EM AÇÕES E SERVIÇOS PÚBLICOS DE SAÚDE	PREVISÃO INICIAL	PREVISÃO ATUALIZADA (a)	RECEITAS REALIZADAS até o Bimestre (b)	RECEITAS REALIZADAS % (b/a)*100
RECEITA DE IMPOSTOS LÍQUIDA (I)	11.482.000,00	11.482.000,00	5.449.916,24	47,46
Imposto Predial e Territorial Urbano - IPTU	2.670.000,00	2.670.000,00	2.277.395,24	85,30
Imposto sobre Transmissão de Bens Intervivos - ITBI	1.800.000,00	1.800.000,00	495.904,25	27,55
Imposto sobre Serviços de Qualquer Natureza - ISS	4.500.000,00	4.500.000,00	1.570.501,34	34,90
Imposto de Renda Retido na Fonte - IRRF	1.433.500,00	1.433.500,00	811.851,11	56,63
Imposto Territorial Rural - ITR	0,00	0,00	0,00	0,00
Multas, Juros de Mora e Outros Encargos dos Impostos	31.000,00	31.000,00	18.659,60	60,19
Dívida Ativa dos Impostos	702.500,00	702.500,00	173.806,52	24,74
Multas, Juros de Mora e Outros Encargos da Dívida Ativa	345.000,00	345.000,00	101.798,18	29,51
RECEITA DE TRANSFERÊNCIAS CONSTITUCIONAIS E LEGAIS (II)	50.820.000,00	50.820.000,00	19.533.876,61	38,44
Cota-Parte FPM	18.850.000,00	18.850.000,00	7.085.595,89	37,59
Cota-Parte ITR	250.000,00	250.000,00	5.964,71	2,39
Cota-Parte IPVA	3.500.000,00	3.500.000,00	3.136.360,79	89,61
Cota-Parte ICMS	27.500.000,00	27.500.000,00	9.075.677,92	33,00
Cota-Parte IPI-Exportação	470.000,00	470.000,00	153.387,80	32,64
Compensações Financeiras Provenientes de Impostos e Transferências Constitucionais	250.000,00	250.000,00	76.889,50	30,76
Desoneração ICMS (LC 87/96)	250.000,00	250.000,00	76.889,50	30,76
Outras	0,00	0,00	0,00	0,00
TOTAL DAS RECEITAS PARA APURAÇÃO DA APLICAÇÃO EM AÇÕES E SERVIÇOS PÚBLICOS DE SAÚDE (III) = I + II	**62.302.000,00**	**62.302.000,00**	**24.983.792,85**	**40,10**

RECEITAS ADICIONAIS PARA FINANCIAMENTO DA SAÚDE	PREVISÃO INICIAL	PREVISÃO ATUALIZADA (a)	RECEITAS REALIZADAS até o Bimestre (b)	RECEITAS REALIZADAS % (b/a)*100
TRANSFERÊNCIA DE RECURSOS DO SISTEMA ÚNICO DE SAÚDE-SUS	7.622.000,00	7.732.000,00	1.797.252,67	23,24
Provenientes da União	4.494.000,00	4.559.000,00	1.397.337,23	30,65
Provenientes do Estado	2.768.000,00	2.813.000,00	399.915,44	14,22
Provenientes de Outros Municípios	0,00	0,00	0,00	0,00
Outras Receitas do SUS	360.000,00	360.000,00	0,00	0,00
TRANSFERÊNCIA VOLUNTÁRIAS	0,00	0,00	113.466,08	0,00
RECEITAS DE OPERAÇÕES DE CRÉDITO VINCULADAS À SAÚDE	0,00	0,00	0,00	0,00
OUTRAS RECEITAS PARA FINANCIAMENTO DA SAÚDE	30.000,00	30.000,00	0,00	0,00
TOTAL RECEITAS ADICIONAIS PARA FINANCIAMENTO DA SAÚDE	**7.652.000,00**	**7.762.000,00**	**1.910.718,75**	**24,62**

DESPESAS COM SAÚDE (Por Grupo de Natureza da Despesa)	DOTAÇÃO INICIAL	DOTAÇÃO ATUALIZADA (e)	DESPESAS EMPENHADAS Até o Bimestre (f)	DESPESAS EMPENHADAS % (f/e)*100	DESPESAS LIQUIDADAS Até o Bimestre (g)	DESPESAS LIQUIDADAS % (g/e)*100
DESPESAS CORRENTES	19.999.950,00	20.800.465,36	6.865.790,42	33,01	6.355.801,30	30,56
Pessoal e Encargos Sociais	12.652.200,00	13.267.283,21	4.319.247,66	32,56	4.319.247,66	32,56
Juros e Encargos da Dívida	0,00	0,00	0,00	0,00	0,00	0,00
Outras Despesas Correntes	7.347.750,00	7.533.182,15	2.546.542,76	33,80	2.036.553,64	27,03
DESPESAS DE CAPITAL	376.700,00	452.250,00	72.909,65	16,12	33.382,55	7,38
Investimentos	376.700,00	452.250,00	72.909,65	16,12	33.382,55	7,38
Inversões Financeiras	0,00	0,00	0,00	0,00	0,00	0,00
Amortização da Dívida	0,00	0,00	0,00	0,00	0,00	0,00
TOTAL DAS DESPESAS COM SAÚDE (IV)	**20.376.650,00**	**21.252.715,36**	**6.938.700,07**	**32,65**	**6.389.183,85**	**30,06**

RREO – ANEXO XII (LC 141/2012, art. 35) R$ 1,00

DESPESAS COM SAÚDE NÃO COMPUTADAS PARA FINS DE APURAÇÃO DO PERCENTUAL MÍNIMO	DOTAÇÃO INICIAL	DOTAÇÃO ATUALIZADA	DESPESAS EMPENHADAS Até o Bimestre (h)	DESPESAS EMPENHADAS % (h/IV) *100	DESPESAS LIQUIDADAS Até o Bimestre (i)	DESPESAS LIQUIDADAS % (i/IVg) *100
DESPESAS COM INATIVOS E PENSIONISTAS	23.200,00	23.200,00	78,60	0,00	78,60	0,00
DESPESA COM ASSISTÊNCIA À SAÚDE QUE NÃO ATENDE AO PRINCÍPIO DE ACESSO UNIVERSAL	0,00	0,00	0,00	0,00	0,00	0,00
DESPESAS CUSTEADAS COM OUTROS RECURSOS	7.658.900,00	7.853.018,26	1.680.590,54	24,22	1.530.728,14	23,96
Recursos de Transferência do Sistema Único de Saúde - SUS	7.627.700,00	7.821.818,26	1.680.239,54	24,22	1.530.595,14	23,96
Recursos de Operações de Crédito	0,00	0,00	0,00	0,00	0,00	0,00
Outros Recursos	31.200,00	31.200,00	351,00	0,01	133,00	0,00
OUTRAS AÇÕES E SERVIÇOS NÃO COMPUTADOS	0,00	0,00	8.796,46	0,13	8.796,46	0,14
RESTOS A PAGAR NÃO PROCESSADOS INSCRITOS INDEVIDAMENTE NO EXERCÍCIO SEM DISPONIBILIDADE	0,00	0,00	0,00	0,00	0,00	0,00
DESPESAS CUSTEADAS COM DISPONIBILIDADE DE CAIXA VINCULADA AOS RESTOS A PAGAR CANCELADOS	0,00	0,00	0,00	0,00	0,00	0,00
DESP. CUSTEADAS COM REC. VINC. À PARC. DO PERC. MÍN. QUE NÃO FOI APLICADA EM AÇÕES E SERV. DE SAÚDE EM EXERC. ANTERIORES	0,00	0,00	0,00	0,00	0,00	0,00
SUPERÁVIT FINANCEIRO DE EXERCÍCIO ANTERIOR NÃO APLICADO EM AÇÕES E SERVIÇOS PÚBLICOS DE SAÚDE	0,00	0,00	232.324,47	3,35	232.324,47	3,64
TOTAL DAS DESPESAS COM NÃO COMPUTADAS (V)	**7.682.100,00**	**7.876.218,26**	**1.921.790,07**	**27,70**	**1.771.927,67**	**27,73**
TOTAL DAS DESPESAS COM AÇÕES E SERVIÇOS PÚBLICOS DE SAÚDE (VI) = (IV - V)	**12.694.550,00**	**13.376.497,10**	**5.016.910,00**	**72,30**	**4.617.256,18**	**72,27**

PERCENTUAL DE APLICAÇÃO EM AÇÕES E SERVIÇOS PÚBLICOS DE SAÚDE SOBRE A RECEITA DE IMPOSTOS LÍQUIDA E TRANSFERÊNCIAS CONSTITUCIONAIS E LEGAIS (VII%) = (VI / IIIb x 100) - LIMITE CONSTITUCIONAL 15%	20,08
VALOR REFERENTE À DIFERENÇA ENTRE O VALOR EXECUTADO E O LIMITE MÍNIMO CONSTITUCIONAL [(IIIb * 15%) - VI]	1.269.341,07

EXECUÇÃO DE RESTOS A PAGAR INSCRITOS COM DISPONIBILIDADE DE CAIXA	INSCRITOS	CANCELADOS / PRESCRITOS	PAGOS	A PAGAR	PARCELA CONSIDERADA NO LIMITE
Exercício 2015	537.685,50	0,00	0,00	0,00	0,00
TOTAL	537.685,50	0,00	0,00	0,00	0,00

CONTROLE DAS DESPESAS CUSTEADAS COM DISPONIBILIDADE DE CAIXA VINCULADA AOS RESTOS A PAGAR CANCELADOS OU PRESCRITOS CONSIDERADOS PARA FINS DE CUMPRIMENTO DO LIMITE ARTIGO 24, § 1º e 2º	DISPONIBILIDADE DE CAIXA VINCULADA AOS RESTOS A PAGAR CANCELADOS OU PRESCRITOS Saldo Inicial	Despesas custeadas no exercício de referência (j)	Saldo Final (Não Aplicado)
Exercício 2004	0,00	0,00	0,00
Exercício 2009	0,00	0,00	0,00
Exercício 2013	0,00	0,00	0,00
Exercício 2014	0,00	0,00	0,00
TOTAL (VIII)	0,00	0,00	0,00

CONTROLE DAS DESPESAS CUSTEADAS COM RECURSOS VINCULADOS À PARCELA DO PERCENTUAL MÍNIMO NÃO APLICADA EM AÇÕES E SERVIÇOS DE SAÚDE EM EXERCÍCIOS ANTERIORES - ARTIGOS 25 E 26	RECURSOS VINCULADOS À DIFERENÇA DE LIMITE NÃO CUMPRIDO Saldo Inicial	Despesas custeadas no exercício de referência (k)	Saldo Final (Não Aplicado)
TOTAL (IX)			

RREO – ANEXO XII (LC 141/2012, art. 35) R$ 1,00

DESPESAS COM SAÚDE (Por SubFunção)	DOTAÇÃO INICIAL	DOTAÇÃO ATUALIZADA	DESPESAS EMPENHADAS Até o Bimestre (l)	DESPESAS EMPENHADAS % (l/total l) *100	DESPESAS LIQUIDADAS Até o Bimestre (m)	DESPESAS LIQUIDADAS % (m/total m) *100
Atenção Básica	10.837.757,50	11.235.581,97	3.844.304,25	55,40	3.645.635,22	57,06
Assistência Hospitalar e Ambulatorial	7.961.192,50	8.137.192,50	2.529.073,37	36,45	2.217.696,22	34,71
Suporte Profilático e Terapêutico	456.000,00	506.530,81	153.187,33	2,21	129.144,84	2,02
Vigilância Sanitária	1.121.700,00	1.373.410,08	412.135,12	5,94	396.707,57	6,21
Vigilância Epidemiológica	0,00	0,00	0,00	0,00	0,00	0,00
Alimentação e Nutrição	0,00	0,00	0,00	0,00	0,00	0,00
TOTAL	**20.376.650,00**	**21.252.715,36**	**6.938.700,07**	**100,00**	**6.389.183,85**	**100,00**

FONTE: Sistema Elotech Gestão Pública, Unidade Responsável MUNICIPIO DE PALOTINA, emitido em 27/mai/2015 as 15h e 25m.

CI1151485-E15

MUNICIPIO DE PALOTINA
PODER EXECUTIVO
ESTADO DO PARANÁ
RELATÓRIO RESUMIDO DA EXECUÇÃO ORÇAMENTÁRIA
BALANÇO ORÇAMENTÁRIO
ORÇAMENTOS FISCAL E DA SEGURIDADE SOCIAL
JANEIRO A ABRIL 2.015/BIMESTRE MARÇO-ABRIL

RREO – ANEXO 1 (LRF, Art. 52, inciso I, alíneas "a" e "b" do inciso II e § 1º) R$ 1,00

RECEITAS	PREVISÃO INICIAL	PREVISÃO ATUALIZADA (a)	RECEITAS REALIZADAS no Período (b)	% (b/a)	RECEITAS REALIZADAS Até o Período (c)	% (c/a)	SALDO (a-c)
RECEITAS (EXCETO INTRA-ORÇAMENTÁRIAS) (I)	87.040.000,00	90.509.616,56	20.479.091,35	22,63	34.866.745,77	38,52	55.642.870,79
RECEITAS CORRENTES	86.810.000,00	86.923.443,03	19.511.635,21	22,45	33.085.166,69	38,06	53.838.276,34
RECEITA TRIBUTÁRIA	13.239.950,00	13.239.950,00	4.602.761,27	34,76	6.496.012,24	49,06	6.743.937,76
Impostos	10.403.500,00	10.403.500,00	3.730.299,14	35,86	5.155.651,94	49,56	5.247.848,06
Taxas	2.616.450,00	2.616.450,00	857.702,65	32,78	1.245.461,18	47,60	1.370.988,82
Contribuição de Melhoria	220.000,00	220.000,00	14.759,48	6,71	94.899,12	43,14	125.100,88
RECEITA DE CONTRIBUIÇÕES	4.440.000,00	4.440.000,00	1.091.343,63	24,58	1.819.074,62	40,97	2.620.925,38
Contribuições Sociais	2.070.000,00	2.070.000,00	562.566,70	27,18	890.469,90	43,02	1.179.530,10
Contribuições de Intervenção no Domínio Econômico	0,00	0,00	0,00	0,00	0,00	0,00	0,00
Contribuição de Iluminação Pública	2.370.000,00	2.370.000,00	528.776,93	22,31	928.604,72	39,18	1.441.395,28
RECEITA PATRIMONIAL	5.019.050,00	5.019.275,68	945.597,89	18,84	2.156.217,42	42,96	2.863.058,26
Receitas Imobiliárias	16.000,00	16.000,00	1.678,25	10,49	3.138,25	19,61	12.861,75
Receitas de Valores Mobiliários	5.003.050,00	5.003.275,68	943.919,64	18,87	2.153.079,17	43,03	2.850.196,51
Receita de Concessões e Permissões	0,00	0,00	0,00	0,00	0,00	0,00	0,00
Compensações Financeiras	0,00	0,00	0,00	0,00	0,00	0,00	0,00
Receita Decorrente do Direito de Exploração de Bens Públicos	0,00	0,00	0,00	0,00	0,00	0,00	0,00
Receita da Cessão de Direitos	0,00	0,00	0,00	0,00	0,00	0,00	0,00
Outras Receitas Patrimoniais	0,00	0,00	0,00	0,00	0,00	0,00	0,00
RECEITA AGROPECUÁRIA	0,00	0,00	0,00	0,00	0,00	0,00	0,00
Receita da Produção Vegetal	0,00	0,00	0,00	0,00	0,00	0,00	0,00
Receita da Produção Animal e Derivados	0,00	0,00	0,00	0,00	0,00	0,00	0,00
Outras Receitas Agropecuárias	0,00	0,00	0,00	0,00	0,00	0,00	0,00
RECEITA INDUSTRIAL	0,00	0,00	0,00	0,00	0,00	0,00	0,00
Receita da Indústria Extrativa Mineral	0,00	0,00	0,00	0,00	0,00	0,00	0,00
Receita da Indústria de Transformação	0,00	0,00	0,00	0,00	0,00	0,00	0,00
Receita da Indústria de Construção	0,00	0,00	0,00	0,00	0,00	0,00	0,00
Outras Receitas Industriais	0,00	0,00	0,00	0,00	0,00	0,00	0,00
RECEITA DE SERVIÇOS	501.000,00	501.000,00	15.972,74	3,19	44.474,79	8,88	456.525,21
TRANSFERÊNCIAS CORRENTES	61.238.600,00	61.348.600,00	12.464.916,29	20,32	21.863.634,98	35,64	39.484.965,02
Transferências Intergovernamentais	60.989.600,00	61.099.600,00	12.296.219,70	20,12	21.666.871,42	35,46	39.432.728,58
Transferências de Instituições Privadas	154.500,00	154.500,00	0,00	0,00	0,00	0,00	154.500,00
Transferências do Exterior	0,00	0,00	0,00	0,00	0,00	0,00	0,00
Transferências de Pessoas	94.500,00	94.500,00	1.772,27	1,88	2.302,27	2,44	92.197,73
Transferências de Convênios	0,00	0,00	166.924,32	0,00	194.461,29	0,00	-194.461,29
Transferências para o Combate à Fome	0,00	0,00	0,00	0,00	0,00	0,00	0,00
OUTRAS RECEITAS CORRENTES	2.371.400,00	2.374.617,35	391.043,39	16,47	705.752,64	29,72	1.668.864,71
Multas e Juros de Mora	527.950,00	527.950,00	109.178,32	20,68	193.744,49	36,70	334.205,51
Indenizações e Restituições	663.650,00	663.650,00	98.767,87	14,88	215.808,53	32,52	447.841,47
Receita da Dívida Ativa	1.107.000,00	1.107.000,00	179.008,80	16,17	288.935,30	26,10	818.064,70
Receitas Decorrentes de Aportes Periódicos para Amortização	0,00	0,00	0,00	0,00	0,00	0,00	0,00
Receitas Correntes Diversas	72.800,00	76.017,35	4.088,40	5,38	7.264,32	9,56	68.753,03
RECEITAS DE CAPITAL	230.000,00	3.586.173,53	967.456,14	26,98	1.781.579,08	49,68	1.804.594,45
OPERAÇÕES DE CRÉDITO	0,00	1.597.281,37	850.990,06	53,28	1.430.910,39	89,58	166.370,98
Operações de Crédito Internas	0,00	1.597.281,37	850.990,06	53,28	1.430.910,39	89,58	166.370,98
Operações de Crédito Externas	0,00	0,00	0,00	0,00	0,00	0,00	0,00
ALIENAÇÃO DE BENS	230.000,00	230.000,00	0,00	0,00	0,00	0,00	230.000,00
Alienação de Bens Móveis	130.000,00	130.000,00	0,00	0,00	0,00	0,00	130.000,00
Alienação de Bens Imóveis	100.000,00	100.000,00	0,00	0,00	0,00	0,00	100.000,00
AMORTIZAÇÕES DE EMPRÉSTIMOS	0,00	0,00	0,00	0,00	0,00	0,00	0,00
TRANSFERÊNCIAS DE CAPITAL	0,00	1.758.892,16	116.466,08	6,62	350.668,69	19,94	1.408.223,47
Transferências Intergovernamentais	0,00	0,00	3.000,00	0,00	3.000,00	0,00	-3.000,00
Transferências de Instituições Privadas	0,00	0,00	0,00	0,00	0,00	0,00	0,00
Transferências do Exterior	0,00	0,00	0,00	0,00	0,00	0,00	0,00
Transferências de Pessoas	0,00	0,00	0,00	0,00	0,00	0,00	0,00
Transferências de Outras Instit. Públicas	0,00	0,00	0,00	0,00	0,00	0,00	0,00
Transferências de Convênios	0,00	1.758.892,16	113.466,08	6,45	347.668,69	19,77	1.411.223,47
Transferências para o Combate à Fome	0,00	0,00	0,00	0,00	0,00	0,00	0,00
OUTRAS RECEITAS DE CAPITAL	0,00	0,00	0,00	0,00	0,00	0,00	0,00
Integralização do Capital Social	0,00	0,00	0,00	0,00	0,00	0,00	0,00
Div. Ativa Prov. da Amortiz. Emp. e Financ.	0,00	0,00	0,00	0,00	0,00	0,00	0,00
Receitas de Capital Diversas	0,00	0,00	0,00	0,00	0,00	0,00	0,00
RECEITAS (INTRA-ORÇAMENTÁRIAS) (II)	6.400.000,00	6.400.000,00	1.341.823,77	20,97	2.469.201,14	38,58	3.930.798,86
SUBTOTAL DAS RECEITAS (III) = (I + II)	93.440.000,00	96.909.616,56	21.820.915,12	22,52	37.335.946,91	38,53	59.573.669,65
OPERAÇÕES DE CRÉDITO/REFINANCIAMENTO (IV)	0,00	0,00	0,00	0,00	0,00	0,00	0,00
Operações de Crédito Internas	0,00	0,00	0,00	0,00	0,00	0,00	0,00
Mobiliária	0,00	0,00	0,00	0,00	0,00	0,00	0,00
Contratual	0,00	0,00	0,00	0,00	0,00	0,00	0,00
Operações de Crédito Externas	0,00	0,00	0,00	0,00	0,00	0,00	0,00
Mobiliária	0,00	0,00	0,00	0,00	0,00	0,00	0,00
Contratual	0,00	0,00	0,00	0,00	0,00	0,00	0,00
SUBTOTAL COM REFINANCIAMENTO (V) = (III + IV)	93.440.000,00	96.909.616,56	21.820.915,12	22,52	37.335.946,91	38,53	59.573.669,65
DÉFICIT (VI)	-	-	-	-	0,00	-	-
TOTAL (VII) = (V + VI)	93.440.000,00	96.909.616,56	21.820.915,12	22,52	37.335.946,91	-	-
SALDOS DE EXERCÍCIOS ANTERIORES (UTILIZADOS PARA CRÉDITOS ADICIONAIS)	-	3.633.919,77	-	-	4.045.240,24	-	-
Superávit Financeiro	-	3.633.919,77	-	-	4.045.240,24	-	-
Reabertura de Créditos Adicionais	-	0,00	-	-	0,00	-	-

DESPESAS	DOTAÇÃO INICIAL (d)	DOTAÇÃO ATUALIZADA (e)	DESPESAS EMPENHADAS No Período	DESPESAS EMPENHADAS Até o Período (f)	SALDO (g)=(e-f)	DESPESAS LIQUIDADAS No Período	DESPESAS LIQUIDADAS Até o Período (h)	SALDO (i)=(e-h)	DESPESAS PAGAS ATÉ O PERIODO (j)
DESPESAS (EXCETO INTRA-ORÇAMENTÁRIAS) (VIII)	86.106.400,00	93.508.256,80	13.794.636,12	24.997.115,97	68.511.140,83	14.350.279,19	23.272.820,44	70.235.436,36	22.524.013,69
DESPESAS CORRENTES	80.601.610,00	82.601.427,25	12.420.712,31	23.051.974,36	59.549.452,89	12.961.372,13	21.386.711,85	61.214.715,40	20.666.271,74
PESSOAL E ENCARGOS SOCIAIS	50.292.850,00	51.451.362,86	7.336.465,75	14.091.226,19	37.360.136,67	7.998.164,30	14.091.226,19	37.360.136,67	13.954.262,34
JUROS E ENCARGOS DA DÍVIDA	1.066.610,00	1.066.610,00	175.128,91	344.667,49	721.942,51	175.128,91	344.667,49	721.942,51	344.667,49
OUTRAS DESPESAS CORRENTES	29.242.150,00	30.083.454,39	4.909.117,65	8.616.080,68	21.467.373,71	4.788.078,92	6.950.818,17	23.132.636,22	6.367.341,91
DESPESAS DE CAPITAL	4.954.790,00	10.356.829,55	1.373.923,81	1.945.141,61	8.411.687,94	1.388.907,06	1.886.108,59	8.470.720,96	1.857.741,95
INVESTIMENTOS	3.741.290,00	9.078.329,55	1.171.315,20	1.522.554,80	7.555.774,75	1.186.298,45	1.463.521,78	7.614.807,77	1.435.155,14
INVERSÕES FINANCEIRAS	0,00	65.000,00	0,00	0,00	65.000,00	0,00	0,00	65.000,00	0,00
AMORTIZAÇÃO DA DÍVIDA	1.213.500,00	1.213.500,00	202.608,61	422.586,81	790.913,19	202.608,61	422.586,81	790.913,19	422.586,81
RESERVA DE CONTINGÊNCIA	550.000,00	550.000,00	0,00	0,00	550.000,00	0,00	0,00	550.000,00	0,00
RESERVA DO RPPS	0,00	0,00	0,00	0,00	0,00	0,00	0,00	0,00	0,00
DESPESAS (INTRA-ORÇAMENTÁRIAS) (IX)	7.333.600,00	7.446.600,00	1.215.759,10	2.410.695,52	5.035.904,48	1.215.759,10	2.410.695,52	5.035.904,48	2.272.716,67
SUBTOTAL DAS DESPESAS (X) = (VIII + IX)	93.440.000,00	100.954.856,80	15.010.395,22	27.407.811,49	73.547.045,31	15.566.038,29	25.683.515,96	75.271.340,84	24.796.730,36
AMORTIZAÇÃO DA DÍVIDA/REFINANCIAMENTO (XI)	0,00	0,00	0,00	0,00	0,00	0,00	0,00	0,00	0,00
Amortização da Dívida Interna	0,00	0,00	0,00	0,00	0,00	0,00	0,00	0,00	0,00
Dívida Mobiliária	0,00	0,00	0,00	0,00	0,00	0,00	0,00	0,00	0,00
Outras Dívidas	0,00	0,00	0,00	0,00	0,00	0,00	0,00	0,00	0,00
Amortização da Dívida Externa	0,00	0,00	0,00	0,00	0,00	0,00	0,00	0,00	0,00
Dívida Mobiliária	0,00	0,00	0,00	0,00	0,00	0,00	0,00	0,00	0,00
Outras Dívidas	0,00	0,00	0,00	0,00	0,00	0,00	0,00	0,00	0,00
SUBTOTAL COM REFINANCIAMENTO (XII) = (X + XI)	93.440.000,00	100.954.856,80	15.010.395,22	27.407.811,49	73.547.045,31	15.566.038,29	25.683.515,96	75.271.340,84	24.796.730,36
SUPERÁVIT (XIII)	-	-	-	-	-	-	11.652.430,95	-	-
TOTAL (XIV) = (XII + XIII)	93.440.000,00	100.954.856,80	15.010.395,22	27.407.811,49	73.547.045,31	15.566.038,29	37.335.946,91	63.618.909,89	24.796.730,36

FONTE: Sistema Elotech Gestão Pública, Unidade Responsável MUNICIPIO DE PALOTINA, emitido em 27/mai/2015 as 15h e 41m.

CI1151482-E15

MUNICIPIO DE PALOTINA
PODER EXECUTIVO
ESTADO DO PARANÁ
RELATÓRIO RESUMIDO DA EXECUÇÃO ORÇAMENTÁRIA
DEMONSTRATIVO DAS RECEITAS E DESPESAS COM MANUTENÇÃO E DESENVOLVIMENTO DO ENSINO - MDE
ORÇAMENTO FISCAL E DA SEGURIDADE SOCIAL
JANEIRO A ABRIL 2.015/BIMESTRE MARÇO-ABRIL

RREO – ANEXO VIII (LDB, art. 72) — R$ 1,00

RECEITAS DO ENSINO

RECEITA RESULTANTE DE IMPOSTOS (caput do art. 212 da Constituição)	PREVISÃO INICIAL	PREVISÃO ATUALIZADA (a)	RECEITAS REALIZADAS		% (c)=(b/a) *100
			no Período	Até o Período (b)	
1- RECEITAS DE IMPOSTOS	11.482.000,00	11.482.000,00	3.911.870,44	5.449.784,30	47,46
1.1- Receita Resultante do Imposto sobre a Propriedade Predial e Territorial Urbana – IPTU	3.501.000,00	3.501.000,00	2.419.520,13	2.509.226,25	71,67
1.1.1- IPTU	3.600.000,00	3.600.000,00	3.327.573,24	3.337.153,92	92,70
1.1.2- Multas, Juros de Mora e Outros Encargos do IPTU	11.000,00	11.000,00	1.875,08	4.711,53	42,83
1.1.3- Dívida Ativa do IPTU	500.000,00	500.000,00	92.969,11	146.243,88	29,25
1.1.4- Multas, Juros de Mora, Atualização Monetária e Outros Encargos da Dívida Ativa do IPTU	320.000,00	320.000,00	57.001,32	99.121,35	30,98
1.1.5- (-) Deduções da Receita do IPTU	-930.000,00	-930.000,00	-1.059.898,62	-1.078.004,43	0,00
1.2- Receita Resultante do Imposto sobre Transmissão Inter Vivos – ITBI	1.802.500,00	1.802.500,00	306.892,16	505.871,38	28,06
1.2.1- ITBI	1.800.000,00	1.800.000,00	382.028,47	590.870,43	32,83
1.2.2- Multas, Juros de Mora e Outros Encargos do ITBI	0,00	0,00	573,87	801,13	0,00
1.2.3- Dívida Ativa do ITBI	2.500,00	2.500,00	11.112,97	11.112,97	444,52
1.2.4- Multas, Juros de Mora, Atualização Monetátia e Outros Encargos da Dívida Ativa do ITBI	0,00	0,00	0,00	0,00	0,00
1.2.5- (-) Deduções da Receita do ITBI	0,00	0,00	-86.823,15	-96.913,15	0,00
1.3- Receita Resultante do Imposto sobre Serviços de Qualquer Natureza – ISS	4.745.000,00	4.745.000,00	817.449,51	1.622.835,56	34,20
1.3.1- ISS	4.500.000,00	4.500.000,00	811.418,43	1.616.289,92	35,92
1.3.2- Multas, Juros de Mora e Outros Encargos do ISS	20.000,00	20.000,00	7.321,25	13.146,94	65,73
1.3.3- Dívida Ativa do ISS	200.000,00	200.000,00	15.789,27	32.589,57	16,29
1.3.4- Multas, Juros de Mora, Atualização Monetária e Outros Encargos da Dívida Ativa do ISS	25.000,00	25.000,00	5.884,71	10.222,17	40,89
1.3.5- (-) Deduções da Receita do ISS	0,00	0,00	-22.964,15	-49.413,04	0,00
1.4- Receita Resultante do Imposto de Renda Retido na Fonte – IRRF	1.433.500,00	1.433.500,00	368.008,64	811.851,11	56,63
1.4.1- IRRF	1.433.500,00	1.433.500,00	368.008,64	811.851,11	56,63
1.4.2- Multas, Juros de Mora e Outros Encargos do IRRF	0,00	0,00	0,00	0,00	0,00
1.4.3- Dívida Ativa do IRRF	0,00	0,00	0,00	0,00	0,00
1.4.4- Multas, Juros de Mora, Atualização Monetária e Outros Encargos da Dívida Ativa do IRRF	0,00	0,00	0,00	0,00	0,00
1.4.5- (-) Deduções da Receita do IRRF	0,00	0,00	0,00	0,00	0,00
1.5- Receita Resultante do Imposto Territorial Rural – ITR (CF,art, 153, 4º, inciso III)	0,00	0,00	0,00	0,00	0,00
1.5.1- ITR	0,00	0,00	0,00	0,00	0,00
1.5.2- Multas, Juros e Outros Encargos do ITR	0,00	0,00	0,00	0,00	0,00
1.5.3- Dívida Ativa do ITR	0,00	0,00	0,00	0,00	0,00
1.5.4- Multas, Juros de Mora, Atualização Monetária e Outros Encargos da Dívida Ativa do ITR	0,00	0,00	0,00	0,00	0,00
1.5.5- (-) Deduções da Receita do ITR	0,00	0,00	0,00	0,00	0,00
2- RECEITAS DE TRANSFERÊNCIAS CONSTITUCIONAIS E LEGAIS	51.570.000,00	51.570.000,00	11.279.290,14	19.533.876,61	37,88
2.1- Cota-Parte FPM	19.600.000,00	19.600.000,00	3.070.286,15	7.085.595,89	36,15
2.1.1- Parcela Referente à CF. art. 159, I, alínea b	18.850.000,00	18.850.000,00	3.070.286,15	7.085.595,89	37,59
2.1.2- Parcela Referente à CF. art. 159, I, alínea d	750.000,00	750.000,00	0,00	0,00	0,00
2.2- Cota-Parte ICMS	27.500.000,00	27.500.000,00	5.016.181,72	9.075.677,92	33,00
2.3- ICMS-Desoneração – L.C. nº87/1996	250.000,00	250.000,00	76.889,50	76.889,50	30,76
2.4- Cota-Parte IPI-Exportação	470.000,00	470.000,00	65.692,61	153.387,80	32,64
2.5- Cota-Parte ITR	250.000,00	250.000,00	3.586,64	5.964,71	2,39
2.6- Cota-Parte IPVA	3.500.000,00	3.500.000,00	3.046.653,52	3.136.360,79	89,61
2.7- Cota-Parte IOF-Ouro	0,00	0,00	0,00	0,00	0,00
3- TOTAL DA RECEITA DE IMPOSTOS (1 + 2)	63.052.000,00	63.052.000,00	15.191.160,58	24.983.660,91	39,62

RREO – ANEXO VIII (LDB, art. 72) — R$ 1,00

RECEITAS ADICIONAIS PARA FINANCIAMENTO DO ENSINO	PREVISÃO INICIAL	PREVISÃO ATUALIZADA (a)	RECEITAS REALIZADAS		% (c)=(b/a) *100
			no Período	Até o Período (b)	
4- RECEITA DA APLICAÇÃO FINANCEIRA DE OUTROS RECURSOS DE IMPOSTOS VINCULADOS AO ENSINO	33.000,00	33.000,00	11.762,14	21.543,50	65,28
5- RECEITA DE TRANSFERÊNCIAS DO FNDE	1.712.700,00	1.712.791,87	318.415,59	647.310,40	37,79
5.1- Transferências do Salário-Educação	900.000,00	900.000,00	146.287,62	417.335,85	46,37
5.2- Transferências Diretas - PDDE	0,00	0,00	0,00	0,00	0,00
5.3- Transferências Diretas - PNAE	0,00	0,00	0,00	0,00	0,00
5.4- Transferências Diretas - PNATE	0,00	0,00	0,00	0,00	0,00
5.5- Outras Transferências do FNDE	802.000,00	802.000,00	162.737,19	212.730,53	26,53
5.6- Aplicação Financeira dos Recursos do FNDE	10.700,00	10.791,87	9.390,78	17.244,02	159,79
6- RECEITA DE TRANSFERÊNCIAS DE CONVÊNIOS	1.400,00	1.400,00	415,56	1.072,47	76,61
6.1- Transferências de Convênios	0,00	0,00	0,00	0,00	0,00
6.2- Aplicações Financeiras dos Recursos de Convênios	1.400,00	1.400,00	415,56	1.072,47	76,61
7- RECEITA DE OPERAÇÕES DE CRÉDITO	0,00	0,00	0,00	0,00	0,00
8- OUTRAS RECEITAS PARA FINANCIAMENTO DO ENSINO	0,00	0,00	0,00	0,00	0,00
9- TOTAL DAS RECEITAS ADICIONADAS PARA FINANCIAMENTO DO ENSINO (4+5+6+7+8)	1.747.100,00	1.747.191,87	330.593,29	669.926,37	38,34

FUNDEB

RECEITAS DO FUNDEB	PREVISÃO INICIAL	PREVISÃO ATUALIZADA (a)	RECEITAS REALIZADAS		% (c)=(b/a) *100
			no Período	Até o Período (b)	
10- RECEITAS DESTINADAS AO FUNDEB	10.164.000,00	10.164.000,00	2.255.857,84	3.906.774,90	38,44
10.1- Cota-Parte FPM Destinada ao FUNDEB - (20% 2.1)	3.770.000,00	3.770.000,00	614.057,20	1.417.119,09	37,59
10.2- Cota-Parte ICMS Destinada ao FUNDEB - (20% 2.2)	5.500.000,00	5.500.000,00	1.003.236,32	1.815.135,52	33,00
10.3- ICMS-Desoneração Destinada ao FUNDEB - (20% 2.3)	50.000,00	50.000,00	15.377,90	15.377,90	30,76
10.4- Cota-Parte IPI-Exportação Destinada ao FUNDEB - (20% 2.4)	94.000,00	94.000,00	13.138,52	30.677,54	32,64
10.5- Cota-Parte ITR ou ITR Arrecadados Destinados ao FUNDEB – (20% de (1.5 + 2.5))	50.000,00	50.000,00	717,30	1.192,91	2,39
10.6- Cota-Parte IPVA Destinada ao FUNDEB - (20% 2.6)	700.000,00	700.000,00	609.330,60	627.271,94	89,61
11- RECEITAS RECEBIDAS DO FUNDEB	9.648.000,00	9.648.000,00	1.994.346,02	3.478.441,54	36,05
11.1- Transferências de Recursos do FUNDEB	9.600.000,00	9.600.000,00	1.970.747,92	3.432.447,33	35,75
11.2- Complementação da União ao FUNDEB	0,00	0,00	0,00	0,00	0,00
11.3- Receita de Aplicação Financeira dos Recursos do FUNDEB	48.000,00	48.000,00	23.598,10	45.994,21	95,82
12- RESULTADO LÍQUIDO DAS TRANSFERÊNCIAS DO FUNDEB (11.1 - 10)	-564.000,00	-564.000,00	-285.109,92	-474.327,57	84,10

[SE RESULTADO LÍQUIDO DA TRANSFERÊNCIA (12) > 0] = ACRÉSCIMO RESULTANTE DAS TRANSFERÊNCIAS DO FUNDEB
[SE RESULTADO LÍQUIDO DA TRANSFERÊNCIA (12) < 0] = DECRÉSCIMO RESULTANTE DAS TRANSFERÊNCIAS DO FUNDEB

DESPESAS DO FUNDEB	DOTAÇÃO INICIAL	DOTAÇÃO ATUALIZADA (d)	DESPESAS EMPENHADAS		DESPESAS LIQUIDADAS		INSCRITAS EM RESTOS A PAGAR NÃO PROCESSADOS (i)
			Até o Período (e)	% (f) = (e/d)x100	Até o Período (g)	% (h) = (g/d)x100	
13- PAGAMENTO DOS PROFISSIONAIS DO MAGISTÉRIO	7.148.600,00	7.148.600,00	2.010.532,17	28,12	2.010.532,17	28,12	0,00
13.1- Com Educação Infantil	0,00	0,00	0,00	0,00	0,00	0,00	0,00
13.2- Com Ensino Fundamental	7.148.600,00	7.148.600,00	2.010.532,17	28,12	2.010.532,17	28,12	0,00
14- OUTRAS DESPESAS	2.470.700,00	2.555.800,00	672.681,42	26,32	672.681,42	26,32	0,00
14.1- Com Educação Infantil	0,00	0,00	0,00	0,00	0,00	0,00	0,00
14.2- Com Ensino Fundamental	2.470.700,00	2.555.800,00	672.681,42	26,32	672.681,42	26,32	0,00
15- TOTAL DAS DESPESAS DO FUNDEB (13+14)	9.619.300,00	9.704.400,00	2.683.213,59	27,65	2.683.213,59	27,65	0,00

RREO – ANEXO VIII (LDB, art. 72) — R$ 1,00

DEDUÇÕES PARA FINS DE LIMITE DO FUNDEB PARA PAGAMENTO DOS PROFISSIONAIS DO MAGISTÉRIO	VALOR
16- RESTOS A PAGAR INSCRITOS NO EXERCICIO SEM DISPONIBILIDADE FINANCEIRA DE RECURSOS DO FUNDEB	0,00
17- DESPESAS CUSTEADAS COM SUPERÁVIT FINANCEIRO DO EXERCICIO ANTERIOR DO FUNDEB	0,00
18- TOTAL DAS DEDUCOES CONSIDERADAS PARA FINS DE LIMITE DO FUNDEB (16+17)	0,00
19- MÍNIMO DE 60% DO FUNDEB NA REMUNERAÇÃO DO MAGISTÉRIO COM EDUCAÇÃO INFANTIL E ENSINO FUNDAMENTAL ((13 - 18)/(11)x100)%	57,80

CONTROLE DA UTILIZAÇÃO DE RECURSOS NO EXERCÍCIO SUBSEQUENTE	VALOR
20- RECURSOS RECEBIDOS DO FUNDEB NO EXERCICIO ANTERIOR QUE NAO FORAM UTILIZADOS	234.862,10
21- DESPESAS CUSTEADAS COM SALDO DO ITEM 20 ATE O 1º TRIMESTRE DO EXERCICIO	234.862,10

MANUTENÇÃO E DESENVOLVIMENTO DO ENSINO - DESPESAS CUSTEADAS COM A RECEITA RESULTANTE DE IMPOSTOS E RECURSOS DO FUNDEB

RECEITAS COM AÇÕES TÍPICAS DE MDE	PREVISÃO INICIAL	PREVISÃO ATUALIZADA (a)	RECEITAS REALIZADAS		% (c)=(b/a) *100
			no Período	Até o Período (b)	
22- IMPOSTOS E TRANSFERÊNCIAS DESTINADAS À MDE (25% de 3)	15.763.000,00	15.763.000,00	3.797.790,15	6.245.915,23	39,62

DESPESAS COM AÇÕES TÍPICAS DE MDE	DOTAÇÃO INICIAL	DOTAÇÃO ATUALIZADA (d)	DESPESAS EMPENHADAS		DESPESAS LIQUIDADAS		INSCRITAS EM RESTOS A PAGAR NÃO PROCESSADOS (i)
			Até o Período (e)	% (f) = (e/d)x100	Até o Período (g)	% (h) = (g/d)x100	
23- EDUCAÇÃO INFANTIL	3.417.800,00	3.520.400,00	978.743,93	27,80	970.969,17	27,58	7.774,76
23.1- Despesas Custeadas com Recursos do Fundeb	0,00	0,00	0,00	0,00	0,00	0,00	0,00
23.2- Despesas Custeadas com Outros Recursos de Impostos	3.417.800,00	3.520.400,00	978.743,93	27,80	970.969,17	27,58	7.774,76
24- ENSINO FUNDAMENTAL	12.505.950,00	12.618.050,00	3.221.142,91	25,53	3.133.296,92	24,92	77.150,59
24.1- Despesas Custeadas com Recursos do Fundeb	9.619.300,00	9.704.400,00	2.683.213,59	27,65	2.683.213,59	27,65	0,00
24.2- Despesas Custeadas com Outros Recursos de Impostos	2.886.650,00	2.913.650,00	537.929,32	18,46	460.676,73	15,81	77.252,59
24.9- (-) Dedução de Despesas indevidamente contabilizadas	0,00	0,00	0,00	0,00	0,00	0,00	0,00
25- ENSINO MÉDIO	0,00	0,00	0,00	0,00	0,00	0,00	0,00
26- ENSINO SUPERIOR	340.000,00	340.000,00	68.000,00	20,00	34.000,00	10,00	34.000,00
27- ENSINO PROFISSIONAL NÃO INTEGRADO AO ENS. RI	0,00	0,00	0,00	0,00	0,00	0,00	0,00
28- OUTRAS	292.000,00	292.000,00	75.886,49	25,99	62.757,01	21,49	13.129,48
29- TOTAL DAS DESPESAS COM AÇÕES TÍPICAS DE MANUTENÇÃO E DESENVOLVIMENTO DO ENSINO (23+24+25+26+27+28)	16.555.750,00	16.770.450,00	4.343.773,33	25,90	4.201.023,10	25,05	132.054,83

DEDUÇÕES CONSIDERADAS PARA FINS DE LIMITE CONSTITUCIONAL	VALOR
30- RESULTADO LÍQUIDO DAS TRANSFERÊNCIAS DO FUNDEB = (12)	-474.327,57
31- AJUSTE DAS DESPESAS CUSTEADAS COM GANHO/SUPERÁVIT/RECEITA APLICAÇÃO FINANCEIRA DO FUNDEB	0,00
32- RECEITAS DE APLICAÇÃO FINANCEIRA DOS RECURSOS DO FUNDEB ATÉ O BIMESTRE = (50h)	45.994,21
33- DESPESAS CUSTEADAS COM O SUPERÁVIT FINANCEIRO, DO EXERCÍCIO ANTERIOR, DO FUNDEB	234.862,10
34- DESPESAS CUSTEADAS COM O SUPERÁVIT FINANCEIRO, DO EXERCÍCIO ANTERIOR, DE OUTROS RECURSOS DE IMPOSTOS	131.891,55
35- RESTOS A PAGAR INSCRITOS NO EXERCÍCIO SEM DISPONIBILIDADE FINANCEIRA DE RECURSOS DE IMPOSTOS VINCULADOS AO ENSINO	0,00
36- CANCELAMENTO, NO EXERCÍCIO, DE RESTOS A PAGAR INSCRITOS COM DISPONIBILIDADE FINANCEIRA DE RECURSOS DE IMPOSTOS VINCULADOS AO ENSINO = (46g)	0,00
37- TOTAL DAS DEDUÇÕES CONSIDERADAS PARA FINS DE LIMITE CONSTITUCIONAL (30 + 31 + 32 + 33 + 34 + 35 + 36) DE IMPOSTOS VINCULADOS AO ENSINO = (46g)	-61.579,71
38- TOTAL DAS DESPESAS PARA FINS DE LIMITE((23+24) - 37)	4.173.620,56
39- MÍNIMO DE 25% DAS RECEITAS RESULTANTES DE IMPOSTOS EM MDE ((38) / (3) x 100) %	16,71

RREO – ANEXO VIII (LDB, art. 72) — R$ 1,00

OUTRAS INFORMAÇÕES PARA CONTROLE

OUTRAS DESPESAS CUSTEADAS COM RECEITAS ADICIONAIS PARA FINANCIAMENTO DO ENSINO	DOTAÇÃO INICIAL	DOTAÇÃO ATUALIZADA (d)	DESPESAS EMPENHADAS		DESPESAS LIQUIDADAS		INSCRITAS EM RESTOS A PAGAR NÃO PROCESSADOS (i)
			Até o Período (e)	% (f) = (e/d)x100	Até o Período (g)	% (h) = (g/d)x100	
40- DESPESAS CUSTEADAS COM APLICAÇÃO FINANCEIRA DE OUTROS RECURSOS DE IMPOSTOS VINCULADOS AO ENSINO	0,00	0,00	0,00	0,00	0,00	0,00	0,00
41- DESPESAS CUSTEADAS COM A CONTRIBUIÇÃO DO SALÁRIO-EDUCAÇÃO	905.500,00	905.500,00	276.115,21	30,49	234.455,96	25,89	41.659,25
42- DESPESAS CUSTEADAS COM OPERAÇÃO DE CRÉDITO	0,00	0,00	0,00	0,00	0,00	0,00	0,00
43- DESPESAS CUSTEADAS COM OUTRAS RECEITAS PARA FINANCIAMENTO DO ENSINO	565.600,00	827.500,15	352.960,21	42,65	352.960,21	42,65	0,00
44- TOTAL DAS OUTRAS DESPESAS CUSTEADAS COM RECEITAS ADICIONAIS PARA FINANCIAMENTO DO ENSINO (40+41+42+43)	1.471.100,00	1.733.000,15	629.075,42	36,30	587.416,17	33,90	41.659,25
45- TOTAL GERAL DAS DESPESAS COM MDE (29+44)	18.026.850,00	18.503.450,15	4.972.848,75	26,88	4.788.439,27	25,88	173.714,08

RESTOS A PAGAR INSCRITOS COM DISPONIBILIDADE FINANCEIRA DE RECURSOS DE IMPOSTOS VINCULADOS AO ENSINO	SALDO ATÉ O PERÍODO	CANCELADOS EM 2015 (g)
46- RESTOS A PAGAR DE DESPESAS COM MDE	1.364.741,02	0,00

FLUXO FINANCEIRO DOS RECURSOS	VALOR FUNDEB (h)	VALOR FUNDEF
47- SALDO FINANCEIRO EM 31 DE DEZEMBRO DE 2014	2.417.140,17	0,00
48- (+)INGRESSO DE RECURSOS DO FUNDEB ATÉ O PERÍODO	3.432.447,33	0,00
49- (-)PAGAMENTOS EFETUADOS ATÉ O PERÍODO	2.626.586,20	0,00
50- (+)RECEITA DE APLICAÇÃO FINANCEIRA DOS RECURSOS ATÉ O PERÍODO	45.994,21	0,00
51- (=) SALDO FINANCEIRO DO FUNDEB NO EXERCÍCIO ATUAL	3.268.995,51	0,00

FONTE: Sistema Elotech Gestão Pública, Unidade Responsável MUNICIPIO DE PALOTINA, emitido em 19/mai/2015 as 17h e 24m.

Para maior transparência na divulgação das despesas liquidadas e das não liquidadas inscritas em restos a pagar não processados, a coluna "INSCRITAS EM RESTOS A PAGAR NÃO PROCESSADOS", deverá ser utilizada no RREO do último bimestre do exercício de referência.

CI1151484-E15

ESTADO DO PARANÁ
MUNICÍPIO DE SÃO MIGUEL DO IGUAÇU

TERMO DE ADJUDICAÇÃO DE PROCESSO LICITATÓRIO

Clésio José Geremia, Pregoeiro designado pela **Portaria 016/2015**, de **03 de Fevereiro de 2015** no uso da prerrogativa contida no Inciso XX do Artigo 4° da Lei Federal n° 10.520, data de 17 de julho de 2002; Considerando a declaração ao(s) proponente(s) inexistência de interposição de recursos por parte dos proponentes, resolve **ADJUDICAR** a presente Licitação nestes termos:

a) Processo Nº	96/2015
b) Licitação Nº	64/2015
c) Modalidade	Pregão
d) Data Adjudicação	27/05/2015
e) Objeto da Licitação	Contratação de empresa para fornecimento de peças e reposição novas, para equipamento tipo Britador de Rochas, objetivando o conserto do Britador de propriedade do Município

Fornecedor: TONIOLO & MARTINEZ LTDA - CNPJ/CPF: 95.450.870/0001-79

Item	Descrição	Quant.	Valor Unit.	Valor. Total
1	CUNHA P/ EQUIPAMENTO BRITADOR - NUM. REFERENCIA: 252-0037	1	R$ 1.301,2200	R$ 1.301,22
2	CONTRA CUNHA P/ EQUIPAMENTO BRITADOR - NUM. REFERENCIA: 252-0056	1	R$ 2.602,5500	R$ 2.602,55
3	CALHA P/ EQUIPAMENTO BRITADOR - NUM. REFERENCIA: 252-0002	2	R$ 388,4400	R$ 776,88
4	ABANADEIRA P/ EQUIPAMENTO BRITADOR - NUM. REFERENCIA: 252-0089	1	R$ 1.175,0300	R$ 1.175,03
5	MOLA P/ EQUIPAMENTO BRITADOR - NUM. REFERENCIA: 59.409.699.000	2	R$ 155,3800	R$ 310,76
6	CORREIA TRANSPORTADORA 20" - 3 LONAS 3/16x1.16"	11	R$ 174,8000	R$ 1.922,80
7	COLA PARA FIXAÇÃO DE CORREIA TRANSPORTADORA (VIPA FIX)	2	R$ 155,3800	R$ 310,76
			VALOR TOTAL DA LICITAÇÃO	**R$ 8.400,00**

São Miguel do Iguaçu,27 de maio de 2015. **CLÉSIO JOSÉ GEREMIA** -Pregoeiro.

CI1151436-E15

MUNICÍPIO DE PALOTINA
PODER EXECUTIVO
ESTADO DO PARANÁ
RELATÓRIO RESUMIDO DA EXECUÇÃO ORÇAMENTÁRIA

DEMONSTRATIVO SIMPLIFICADO DO RELATÓRIO RESUMIDO DA EXECUÇÃO ORÇAMENTÁRIA

ORÇAMENTO FISCAL E DA SEGURIDADE SOCIAL
JANEIRO A ABRIL 2.015/BIMESTRE MARÇO-ABRIL

LRF, Art. 48 - Anexo XIV — R$ 1,00

BALANÇO ORÇAMENTÁRIO	no Período	Até Período
RECEITAS		
Previsão Inicial	-	93.440.000,00
Previsão Atualizada	-	96.909.616,56
Receitas Realizadas	21.820.915,12	37.335.946,91
Déficit Orçamentário	-	0,00
Saldos de Exercícios Anteriores (Utilizados para Créditos Adicionais)	-	4.045.240,24
DESPESAS		
Dotação Inicial	-	93.440.000,00
Créditos Adicionais	-	7.514.856,80
Dotação Atualizada	-	100.954.856,80
Despesas Empenhadas	15.010.395,22	27.407.811,49
Despesas Liquidadas	15.010.395,22	25.683.515,96
Superávit Orçamentário	-	11.652.430,95

DESPESAS POR FUNÇÃO / SUBFUNÇÃO	no Período	Até Período
Despesas Empenhadas	15.010.395,22	27.407.811,49
Despesas Liquidadas	15.566.038,29	25.683.515,96

RECEITA CORRENTE LÍQUIDA - RCL	Até Período
Receita Corrente Liquida	78.396.702,09

LRF, Art. 48 - Anexo XIV — R$ 1,00

RECEITAS E DESPESAS DOS REGIMES DE PREVIDÊNCIA	no Período	Até Período
Regime Geral da Previdência Social		
Receitas Previdenciárias Realizadas (I)	0,00	0,00
Despesas Previdenciárias Liquidadas (II)	0,00	0,00
Resultado Previdenciário (III) = (I - II)	0,00	0,00
Regime Próprio de Previdência dos Servidores		
Receitas Previdenciárias Realizadas (IV)	2.624.960,85	5.112.407,24
Despesas Previdenciárias Liquidadas (V)	1.964.697,93	2.551.699,35
Resultado Previdenciário (VI) = (IV - V)	660.262,92	2.560.707,89

RESULTADO NOMINAL E PRIMÁRIO	Meta Fixada no AMF da LDO (a)	Resultado até o Período (b)	% em Relação à Meta (b/a)
Resultado Nominal	0,00	-563.819,40	0,00
Resultado Primário	0,00	7.111.400,16	0,00

LRF, Art. 48 - Anexo XIV — R$ 1,00

RESTOS A PAGAR POR PODER E MINISTÉRIO PÚBLICO	Inscrito	Cancelado Até o Período	Pagamento Até o Período	Saldo a Pagar
RESTOS A PAGAR PROCESSADOS				
Poder Executivo	2.417.129,97	0,00	942.858,23	1.474.271,74
Poder Legislativo	0,00	0,00	0,00	0,00
Judiciário	0,00	0,00	0,00	0,00
Ministério Público	0,00	0,00	0,00	0,00
RESTOS A PAGAR NÃO PROCESSADOS				
Poder Executivo	23.575.390,07	200,00	7.949.548,88	15.625.641,19
Poder Legislativo	200,00	0,00	100,00	100,00
Judiciário	0,00	0,00	0,00	0,00
Ministério Público	0,00	0,00	0,00	0,00
TOTAL	25.992.720,04	200,00	8.892.507,11	17.100.012,93

DESPESAS COM AÇÕES TÍPICAS DE MDE	Valor Apurado Até Período	Limites Constitucionais Anuais: % Mínimo a Aplicar Exerc.	Limites Constitucionais Anuais: % Aplicado Até o Período
Mínimo Anual de <18% / 25%> das Receitas de Impostos em MDE	4.261.466,55	<18% / 25%>	17,06
Mínimo Anual de 60% do FUNDEB na Remuneração do Magistério com Ensino Fundamental e Médio	0,00	60%	0,00
Mínimo Anual de 60% do FUNDEB na Remuneração do Magistério com Educação Infantil e Ensino Fundamental	2.010.532,17	60%	57,80
Complementação da União ao FUNDEB – Mínimo Anual de 10% do Total de Recursos do FUNDEB		10%	

LRF, Art. 48 - Anexo XIV — R$ 1,00

RECEITAS DE OPERAÇÕES DE CRÉDITO E DESPESAS DE CAPITAL	Valor Apurado Até Período	Saldo Não Realizado
Receita de Operação de Crédito	0,00	0,00
Despesa de Capital Líquida	0,00	0,00

PROJEÇÃO ATUARIAL DOS REGIMES DE PREVIDÊNCIA	Exercício	10º Exercício	20º Exercício	35º Exercício
Regime Geral de Previdência Social				
Receitas Previdenciárias (I)	0,00	0,00	0,00	0,00
Despesas Previdenciárias (II)	0,00	0,00	0,00	0,00
Resultado Previdenciário (I - II)	0,00	0,00	0,00	0,00
Regime Próprio de Previdência dos Servidores				
Receitas Previdenciárias (IV)	10.652.928,07	14.385.791,43	17.092.939,48	5.988.178,09
Despesas Previdenciárias (V)	7.860.017,25	11.321.298,02	14.892.280,21	10.317.648,21
Resultado Previdenciário (IV - V)	2.792.910,82	3.064.493,41	2.200.659,27	-4.329.470,12

RECEITA DA ALIENAÇÃO DE ATIVOS E APLICAÇÕES DE RECURSOS	Valor Apurado Até Período	Saldo a Realizar
Receita de Capital Resultante da Alienação de Ativos	0,00	230.000,00
Aplicação dos Recursos da Alienação de Ativos	0,00	0,00

DESPESAS COM AÇÕES E SERVIÇOS PÚBLICOS DE SAÚDE	Valor Apurado Até Período	Limites Constitucionais Anuais: % Mínimo a Aplicar Exerc.	Limites Constitucionais Anuais: % Aplicado até o Período
Despesas Próprias com Ações e Serviços Públicos de Saúde	4.617.256,18	15,00	20,08

DESPESAS DE CARÁTER CONTINUADO DERIVADAS DE PPP	VALOR APURADO NO EXERCÍCIO CORRENTE
Total das Despesas/RCL (%)	0,00

CI1151486-E15

www.elotech.com.br

MUNICÍPIO DE PALOTINA
PODER EXECUTIVO
ESTADO DO PARANÁ
RELATÓRIO RESUMIDO DA EXECUÇÃO ORÇAMENTÁRIA

DEMOSTRATIVO DA EXECUÇÃO DAS DESPESAS POR FUNÇÃO / SUBFUNÇÃO

ORÇAMENTO FISCAL E DA SEGURIDADE SOCIAL
JANEIRO A ABRIL 2.015/BIMESTRE MARÇO-ABRIL

RREO – Anexo II (LRF, Art. 52, inciso II, alínea "c") — R$ 1,00

Função/Subfunção	Dotação Inicial	Dotação Atualizada (a)	Despesas Empenhadas: No Bimestre (b)	Despesas Empenhadas: Até o Bimestre (c)	Despesas Liquidadas: No Bimestre (d)	Despesas Liquidadas: Até o Bimestre (e)	Despesas Liquidadas: % (e/total e)	Despesas Liquidadas: % (e/a)	Saldo (a-e)
DESPESAS EXCETO INTRA-ORÇAMENTARIA	86.106.400,00	93.508.256,80	13.794.636,12	24.997.115,97	14.350.279,19	23.272.820,44	100,01	24,89	70.235.436,36
LEGISLATIVA	2.255.000,00	2.255.000,00	234.238,91	458.848,82	228.999,15	451.158,22	1,94	20,01	1.803.841,78
Ação Legislativa	2.255.000,00	2.255.000,00	234.238,91	458.848,82	228.999,15	451.158,22	1,94	20,01	1.803.841,78
ESSENCIAL À JUSTIÇA	80.000,00	80.000,00	32.928,90	45.566,93	32.928,90	45.566,93	0,20	56,96	34.433,07
Representação Judicial e Extrajudicial	80.000,00	80.000,00	32.928,90	45.566,93	32.928,90	45.566,93	0,20	56,96	34.433,07
ADMINISTRAÇÃO	8.051.090,00	8.352.290,00	1.310.193,39	2.447.620,49	1.275.691,11	2.208.710,94	9,49	26,44	6.143.579,06
Administração Financeira	1.488.500,00	1.507.500,00	286.883,20	521.545,61	294.178,82	469.466,47	2,02	31,14	1.038.033,53
Planejamento e Orçamento	695.500,00	697.500,00	105.221,08	199.258,95	105.131,17	191.054,48	0,82	27,39	506.445,52
Administração Geral	5.867.090,00	6.147.290,00	918.089,11	1.726.815,93	876.381,12	1.548.189,99	6,65	25,18	4.599.100,01
SEGURANÇA PÚBLICA	491.500,00	504.000,00	58.559,11	113.082,75	58.397,26	112.783,90	0,48	22,38	391.216,10
Defesa Civil	491.500,00	504.000,00	58.559,11	113.082,75	58.397,26	112.783,90	0,48	22,38	391.216,10
ASSISTÊNCIA SOCIAL	4.466.850,00	4.608.199,74	820.863,78	1.432.326,25	773.526,56	1.311.677,03	5,64	28,46	3.296.522,71
Assistência Comunitária	3.388.900,00	3.438.735,11	635.285,27	1.136.455,33	609.380,60	1.077.353,92	4,63	31,33	2.361.381,19
Assistência à Criança a ao Adolescente	531.150,00	593.126,31	65.683,70	123.895,74	59.096,38	99.880,53	0,43	16,84	493.245,78
Assistência ao Idoso	502.700,00	531.780,50	119.894,81	171.975,18	105.049,58	134.442,58	0,58	25,28	397.337,92
Assistência ao Portador de Deficiência	44.100,00	44.557,82	0,00	0,00	0,00	0,00	0,00	0,00	44.557,82
PREVIDÊNCIA SOCIAL	13.533.000,00	13.533.000,00	1.302.999,38	2.558.241,35	1.964.697,93	2.551.699,35	10,96	18,86	10.981.300,65
Previdência do Regime Estatutário	13.533.000,00	13.533.000,00	1.302.999,38	2.558.241,35	1.964.697,93	2.551.699,35	10,96	18,86	10.981.300,65
SAÚDE	19.533.150,00	20.296.215,36	3.556.464,74	6.677.230,71	3.499.517,12	6.127.714,49	26,32	30,19	14.168.500,87
Suporte Profilático e Terapêutico	446.000,00	496.530,81	85.481,58	150.127,87	80.807,34	126.085,38	0,54	25,39	370.445,43
Atenção Básica	10.356.257,50	10.736.081,97	1.907.365,88	3.690.625,52	1.901.674,32	3.491.956,49	15,00	32,53	7.244.125,48
Vigilância Sanitária	1.077.700,00	1.314.410,08	207.870,02	393.497,85	199.742,87	378.070,30	1,62	28,76	936.339,78
Assistência Hospitalar e Ambulatorial	7.653.192,50	7.749.192,50	1.355.747,26	2.442.979,47	1.317.292,59	2.131.602,32	9,16	27,51	5.617.590,18
TRABALHO	202.000,00	202.000,00	54.427,41	135.072,86	25.987,97	28.122,11	0,12	13,92	173.877,89
Empregabilidade	202.000,00	202.000,00	54.427,41	135.072,86	25.987,97	28.122,11	0,12	13,92	173.877,89
EDUCAÇÃO	16.970.850,00	17.428.750,15	2.618.929,28	4.578.322,23	2.706.254,39	4.397.526,52	18,90	25,23	13.031.223,63
Alimentação e Nutrição	685.000,00	685.000,00	86.585,81	133.549,89	109.827,79	113.440,78	0,49	16,56	571.559,22
Ensino Superior	340.000,00	340.000,00	68.000,00	68.000,00	34.000,00	34.000,00	0,15	10,00	306.000,00
Educação Especial	264.500,00	271.500,00	41.120,64	75.373,84	41.120,64	75.373,84	0,32	27,76	196.126,16
Ensino Fundamental	12.443.650,00	12.536.650,00	1.765.573,35	3.193.851,55	1.856.282,09	3.074.939,71	13,21	24,53	9.461.710,29
Educação Infantil	3.237.700,00	3.595.600,15	657.649,48	1.107.546,95	665.023,87	1.099.772,19	4,73	30,59	2.495.827,96
CULTURA	480.200,00	489.700,00	71.983,28	119.824,33	76.891,01	118.224,45	0,51	24,14	371.475,55
Difusão Cultural	480.200,00	489.700,00	71.983,28	119.824,33	76.891,01	118.224,45	0,51	24,14	371.475,55
URBANISMO	8.564.990,00	12.535.204,09	2.380.089,49	3.666.915,27	2.309.339,18	3.269.562,09	14,05	26,08	9.265.642,00
Serviços Urbanos	7.920.050,00	10.002.460,85	1.304.932,03	2.404.920,06	1.233.014,72	2.008.016,88	8,63	20,08	7.994.443,97
Infra-Estrutura Urbana	644.940,00	2.532.743,24	1.075.157,46	1.261.995,21	1.076.324,46	1.261.545,21	5,42	49,81	1.271.198,03
HABITAÇÃO	130.000,00	130.000,00	0,00	0,00	0,00	0,00	0,00	0,00	130.000,00
Habitação Urbana	130.000,00	130.000,00	0,00	0,00	0,00	0,00	0,00	0,00	130.000,00
GESTÃO AMBIENTAL	693.700,00	693.700,00	34.859,03	46.354,12	34.859,03	46.354,12	0,20	6,68	647.345,88
Preservação e Conservação Ambiental	192.700,00	222.700,00	34.859,03	46.354,12	34.859,03	46.354,12	0,20	20,81	176.345,88
Controle Ambiental	501.000,00	471.000,00	0,00	0,00	0,00	0,00	0,00	0,00	471.000,00
AGRICULTURA	1.640.500,00	3.172.132,98	152.794,43	413.139,68	153.424,72	378.116,68	1,63	11,92	2.794.016,30
Extensão Rural	907.500,00	2.439.132,98	36.600,00	174.618,41	35.900,00	143.618,41	0,62	5,89	2.295.514,57
Administração Geral	733.000,00	733.000,00	116.194,43	238.521,27	117.524,72	234.498,27	1,01	31,99	498.501,73
INDÚSTRIA	126.000,00	126.000,00	20.439,82	26.050,79	12.920,66	14.803,89	0,06	11,75	111.196,11
Promoção Industrial	126.000,00	126.000,00	20.439,82	26.050,79	12.920,66	14.803,89	0,06	11,75	111.196,11
COMÉRCIO E SERVIÇOS	1.188.500,00	1.230.000,00	130.161,22	206.960,14	143.469,63	202.861,04	0,87	16,49	1.027.138,96
Promoção Comercial	808.500,00	843.500,00	70.928,98	86.083,33	76.586,34	82.069,86	0,35	9,73	761.430,14
Administração Geral	380.000,00	386.500,00	59.232,24	120.876,81	66.883,29	120.791,18	0,52	31,25	265.708,82
TRANSPORTE	2.154.200,00	2.312.194,48	260.263,05	634.042,20	340.320,05	627.278,70	2,70	27,13	1.684.915,78
Transporte Rodoviário	2.154.200,00	2.312.194,48	260.263,05	634.042,20	340.320,05	627.278,70	2,70	27,13	1.684.915,78
DESPORTO E LAZER	1.544.200,00	1.544.200,00	158.206,59	309.022,10	166.621,11	302.198,51	1,30	19,57	1.242.001,49
Desporto Comunitário	1.544.200,00	1.544.200,00	158.206,59	309.022,10	166.621,11	302.198,51	1,30	19,57	1.242.001,49
ENCARGOS ESPECIAIS	3.450.670,00	3.465.670,00	596.234,31	1.128.494,95	546.433,41	1.078.461,47	4,64	31,12	2.387.208,53
Serviço da Dívida Interna	2.280.110,00	2.280.110,00	377.737,52	767.254,30	377.737,52	767.254,30	3,30	33,65	1.512.855,70
Outros Encargos Especiais	1.170.560,00	1.185.560,00	218.496,79	361.240,65	168.695,89	311.207,17	1,34	26,25	874.352,83
RESERVA DE CONTINGÊNCIA	550.000,00	550.000,00	0,00	0,00	0,00	0,00	0,00	0,00	550.000,00
Reserva de Contingência	550.000,00	550.000,00	0,00	0,00	0,00	0,00	0,00	0,00	550.000,00
DESPESAS INTRA-ORÇAMENTARIA	7.333.600,00	7.446.600,00	1.215.759,10	2.410.695,52	1.215.759,10	2.410.695,52	100,00	32,37	5.035.904,48
LEGISLATIVA	65.000,00	65.000,00	6.576,36	13.152,71	6.576,36	13.152,71	0,55	20,23	51.847,29
Ação Legislativa	65.000,00	65.000,00	6.576,36	13.152,71	6.576,36	13.152,71	0,55	20,23	51.847,29
ADMINISTRAÇÃO	4.392.000,00	4.392.000,00	763.571,49	1.522.607,49	763.571,49	1.522.607,49	63,16	34,67	2.869.392,51

RREO – Anexo II (LRF, Art. 52, inciso II, alínea "c") — R$ 1,00

Função/Subfunção	Dotação Inicial	Dotação Atualizada (a)	Despesas Empenhadas: No Bimestre (b)	Despesas Empenhadas: Até o Bimestre (c)	Despesas Liquidadas: No Bimestre (d)	Despesas Liquidadas: Até o Bimestre (e)	Despesas Liquidadas: % (e/total e)	Despesas Liquidadas: % (e/a)	Saldo (a-e)
Administração Financeira	4.090.000,00	4.090.000,00	713.336,04	1.425.963,59	713.336,04	1.425.963,59	59,15	34,86	2.664.036,41
Administração Geral	262.000,00	262.000,00	42.950,09	82.269,99	42.950,09	82.269,99	3,41	31,40	179.730,01
Planejamento e Orçamento	40.000,00	40.000,00	7.285,36	14.373,91	7.285,36	14.373,91	0,60	35,93	25.626,09
SEGURANÇA PÚBLICA	27.000,00	27.000,00	5.280,80	10.520,59	5.280,80	10.520,59	0,44	38,97	16.479,41
Defesa Civil	27.000,00	27.000,00	5.280,80	10.520,59	5.280,80	10.520,59	0,44	38,97	16.479,41
ASSISTÊNCIA SOCIAL	109.000,00	109.000,00	19.517,39	35.800,79	19.517,39	35.800,79	1,49	32,84	73.199,21
Assistência à Criança a ao Adolescente	1.000,00	1.000,00	0,00	0,00	0,00	0,00	0,00	0,00	1.000,00
Assistência Comunitária	108.000,00	108.000,00	19.517,39	35.800,79	19.517,39	35.800,79	1,49	33,15	72.199,21
SAÚDE	843.500,00	956.500,00	135.870,51	261.469,36	135.870,51	261.469,36	10,85	27,34	695.030,64
Vigilância Sanitária	44.000,00	59.000,00	9.384,94	18.637,27	9.384,94	18.637,27	0,77	31,59	40.362,73
Assistência Hospitalar e Ambulatorial	308.000,00	388.000,00	46.727,11	86.093,90	46.727,11	86.093,90	3,57	22,19	301.906,10
Atenção Básica	481.500,00	499.500,00	78.266,16	153.678,73	78.266,16	153.678,73	6,37	30,77	345.821,27
Suporte Profilático e Terapêutico	10.000,00	10.000,00	1.492,30	3.059,46	1.492,30	3.059,46	0,13	30,59	6.940,54
EDUCAÇÃO	1.512.100,00	1.512.100,00	230.634,45	456.853,52	230.634,45	456.853,52	18,95	30,21	1.055.246,48
Educação Especial	27.100,00	27.100,00	4.168,10	8.519,29	4.168,10	8.519,29	0,35	31,44	18.580,71
Ensino Fundamental	1.129.500,00	1.129.500,00	156.633,55	315.747,73	156.633,55	315.747,73	13,10	27,95	813.752,27
Educação Infantil	355.500,00	355.500,00	69.832,80	132.586,50	69.832,80	132.586,50	5,50	37,30	222.913,50
CULTURA	35.000,00	35.000,00	4.300,68	8.572,35	4.300,68	8.572,35	0,36	24,49	26.427,65
Difusão Cultural	35.000,00	35.000,00	4.300,68	8.572,35	4.300,68	8.572,35	0,36	24,49	26.427,65
URBANISMO	85.000,00	85.000,00	15.036,44	32.804,69	15.036,44	32.804,69	1,36	38,59	52.195,31
Serviços Urbanos	85.000,00	85.000,00	15.036,44	32.804,69	15.036,44	32.804,69	1,36	38,59	52.195,31
AGRICULTURA	45.000,00	45.000,00	8.364,90	16.638,11	8.364,90	16.638,11	0,69	36,97	28.361,89
Administração Geral	45.000,00	45.000,00	8.364,90	16.638,11	8.364,90	16.638,11	0,69	36,97	28.361,89
COMÉRCIO E SERVIÇOS	18.000,00	18.000,00	3.347,68	6.688,51	3.347,68	6.688,51	0,28	37,16	11.311,49
Administração Geral	18.000,00	18.000,00	3.347,68	6.688,51	3.347,68	6.688,51	0,28	37,16	11.311,49
TRANSPORTE	85.000,00	85.000,00	7.549,03	14.381,42	7.549,03	14.381,42	0,60	16,92	70.618,58
Transporte Rodoviário	85.000,00	85.000,00	7.549,03	14.381,42	7.549,03	14.381,42	0,60	16,92	70.618,58
DESPORTO E LAZER	60.000,00	60.000,00	9.301,83	17.780,93	9.301,83	17.780,93	0,74	29,63	42.219,07
Desporto Comunitário	60.000,00	60.000,00	9.301,83	17.780,93	9.301,83	17.780,93	0,74	29,63	42.219,07
ENCARGOS ESPECIAIS	57.000,00	57.000,00	6.407,54	13.425,05	6.407,54	13.425,05	0,56	23,55	43.574,95
Outros Encargos Especiais	57.000,00	57.000,00	6.407,54	13.425,05	6.407,54	13.425,05	0,56	23,55	43.574,95
TOTAL	93.440.000,00	100.954.856,80	15.010.395,22	27.407.811,49	15.566.038,29	25.683.515,96	200,01	25,44	75.271.340,84

FON TE: Sistema Elotech Gestão Pública, Unidade Responsável MUNICIPIO DE PALOTINA, emitido em 27/mai/2015 as 15h e 53m.

CI1151483-E15

Município de Catanduvas

Gestão 2013/2016

Estado do Paraná

CNPJ nº 76.208.842/0001-03

DECRETO Nº 49/2015

SÚMULA: ABRE CRÉDITO ADICIONAL SUPLEMENTAR NO ORÇAMENTO VIGENTE NO EXERCÍCIO FINANCEIRO DE 2015, E DÁ OUTRAS PROVIDÊNCIAS.

A Prefeita do Município de Catanduvas, Estado do Paraná, no uso de suas atribuições legais, e em conformidade com a Lei Federal Nº 4.320/64, e a Lei Municipal nº. **056 de 11 de dezembro de 2014 – LOA**.

Art. 1º - Fica aberto no Orçamento-Programa do Município de Catanduvas, para o exercício de 2015, um crédito Adicional Suplementar em conformidade com o inciso I do Art. 41º da Lei 4.320/64, mediante as seguintes providências:

I – Suplementação de rubrica de despesa nas seguintes dotações Orçamentárias:

Programa de Trabalho	Categoria Econômica	Descrição Categoria	Fonte de Recurso	Valor
02.09.08.122.1200.2.022	3.1.91.13.00.00.00	OBRIGAÇÕES PATRONAIS	0	R$ 8.500,00
02.09.08.243.1201.6.024	3.1.90.13.00.00.00	OBRIGAÇÕES PATRONAIS	0	R$ 10.000,00
02.11.10.305.1300.2.038	3.1.90.11.00.00.00	VENCIMENTOS E VANTAGENS FIXAS - PESSOAL CIVIL	497	R$ 30.000,00

Art. 2º - Para cobertura do Crédito Adicional Suplementar aberto no artigo anterior vinculado ao "iduso 3", fica indicado como fonte de recursos os provenientes do "Superávit Financeiro" apurado no último balanço, conforme preceitua o inciso I do parágrafo primeiro do artigo 43º da Lei Federal Nº 4.320/64.

Parágrafo único: Ficam alterados os anexos do Plano Plurianual e da Lei de Diretrizes Orçamentárias, nos termos do art. 4º, § 1º, da Lei nº 020/2013, e Art. 26, parágrafo único, da Lei nº 24/2014, respectivamente, a fim de compatibiliza-los às alterações promovidas nos artigos 1º e 2º desse Decreto, bem como o seu Cronograma Mensal de Desembolso.

Art. 3º - Este Decreto entrará em vigor na data de sua publicação, revogadas as disposições em contrário.

Gabinete da Prefeita Municipal de Catanduvas - PR, 27 de maio de 2015.

NOEMI SCHMIDT DE MOURA
Prefeita

CI1151489-E15

UF: PR MUNICÍPIO: PALOTINA

RELATÓRIO RESUMIDO DA EXECUÇÃO ORÇAMENTÁRIA

DEMONSTRATIVO DAS RECEITAS E DESPESAS GESTÃO DOS DIREITOS DA CRIANÇA E DO ADOLESCENTE

ORÇAMENTOS FISCAL E DA SEGURIDADE SOCIAL

JANEIRO e ABRIL DE 2015

RECEITAS FMDCA	PREVISÃO ATUALIZADA	RECEITAS REALIZADAS	
		Jan-Abr/15 (b)	% (b / a)
MULTAS DE OUTRAS ORIGENS	10.500,00	-	-
Penalidades Administrativas-Lei 8069/90 Art. 214 -	10.500,00	-	-
TRANSFERÊNCIA DE INSTITUIÇÕES PRIVADAS(III)	2.500,00	-	-
Contrib. E legados de Entidades não Gov. ECA/FMDCA	2.500,00	-	-
TRANSFERÊNCIA DE PESSOAS	57.000,00	2.082,27	-
Contrib. E legados de Entidades não Gov. ECA/FMDCA	57.000,00	2.082,27	-
Rendimentos de Aplicações Financeiras	1.550,00	857,76	55,34
Restituições de Convênios/Contribuições/Auxilios	-	1.900,00	
OUTRAS RECEITAS CORRENTES	130.000,00	61.339,42	47,18
TOTAL	**201.550,00**	**66.179,45**	**32,84**

DESPESAS COM FMDCA (Por Grupo de Natureza da Despesa)	DOTAÇÃO ATUALIZADA	DESPESAS EMPENHADAS	
	(c)	Jan-Abr/15 (d)	% (d / c)
DESPESAS CORRENTES	161.777,49	53.805,92	33,26
Pessoal e Encargos Sociais	1.000,00		-
Juros e Encargos da Dívida	-	-	-
Outras Despesas Correntes	160.777,49	53.805,92	33,47
DESPESAS DE CAPITAL	64.647,00	9.433,50	14,59
Investimentos	64.647,00	9.433,50	14,59
Inversões Financeiras	-		-
Amortização da Dívida	-		-
TOTAL (IV)	**226.424,49**	**63.239,42**	**27,93**

DESPESAS COM FMDCA (Por Subfunção)	DOTAÇÃO ATUALIZADA	DESPESAS EMPENHADAS	
		Jan-Abr/15 (f)	% (f / total f)
Assistência à Criança e ao Adolescente	226.424,49	63.239,42	27,93
TOTAL	**226.424,49**	**63.239,42**	**27,93**

CONTROLE DA UTILIZAÇÃO DE RECURSOS

Saldo Financeiro do FMDCA posição 30/04/2015	**46.544,63**

Jucenir Leandro Stentzler
Prefeito Municipal

Marly A Mucke
CRC\PR 040968/O-6

CI1151487-E15

Prefeitura Municipal de Anahy

CNPJ 95.594.800/0001-94
ESTADO DO PARANÁ

RESUMO DO 2º SEGUNDO TERMO DE PRAZO VINCULADO AO CONTRATO Nº37/2013
PREGÃO PRESENCIAL Nº 11/2013 DE 27.03.2013.

CONTRATADO: LOPES & BARRETO LTDA ME - CNPJ: 73.525.925/0001-20, Representado neste ato pela Srª. Lucia Maria Lopes - RG: 4.426.382-3 CPF: 628.100.819-72
CONTRATANTE: Prefeitura Municipal de Anahy PR
OBJETO: Contratação de empresa de engenharia para prestação de serviço na área de encaminhamento de projetos aos governos Federal e Estadual, elaboração de projetos arquitetônicos, Instalações elétricas, instalações hidráulicas, estrutural, combate a incêndio, instalações telefônicas, plano de controle ambiental, subdivisão e unificação de áreas urbana e rural, projetos de loteamento, projeto de aterro sanitário, projeto de águas pluviais, projeto de pavimentação asfáltica e de pavimentação poliédrica, projeto de adequação de estradas rurais, projetos de agroindústrias, Projetos de prédios públicos nas áreas de administração, hospitalar, de ensino e esportivo, Responsabilidade técnica do aterro sanitário, Projeto de manejo do cemitério municipal, Testes de percolação de água solo, teste de sondagem de solo, Projetos de liberação de cascalheiras e de pedreiras no município, Aprovação de projetos, Emissão de alvarás e habite-se, Elaboração e execução do programa Minha Casa, com a doação de projetos até 70,00 m² a famílias com renda até R$ 1.600,00, inclusive com orçamento e especificações técnica para financiamento no Programa Minha Casa Minha Vida, Disponibilidade de viagens para representar município na esfera estadual e federal, Elaboração de orçamentos, memoriais descritivos, cronogramas físico-financeiro e especificações técnicas de obras públicas.
PRAZO: de 29.04.2015 á 29.04.2016 (doze) meses.

Anahy, 28 de Abril de 2015.

JOACIR ANTONIO LAZZARETTI
Prefeito Municipal

Prefeitura Municipal de Anahy

CNPJ 95.594.800/0001-94
ESTADO DO PARANÁ

EXTRATO DO 2º TERMO DE ADITIVO DE PRAZO

REFERENTE AO CONTRATO Nº. 137.2014
VINCULADO A TOMADA DE PREÇO N. 04.2014 – Processo nº 112/2014.
CONTRATANTE: MUNICIPIO DE ANAHY, CNPJ: 95.594.800/0001-94.
CONTRATADO: PRE ENGE CONSTRUTORA DE OBRAS LTDA, CNPJ nº 08.486.666/0001-03, Av. São Luiz, 95 – Nova Aurora PR- Representado neste ato pelo Sr. Valdir Martini, Cpf: 370.530.009-15 Rg: 3.082.044-4 SSP/PR.
Cláusula Segunda: Justifica-se a celebração do presente Termo Aditivo de prazo, na validade da Tomada de Preço nº 04/2014, Processo nº 112/2014, conforme requerimento em anexo.
Cláusula Terceira: Fica Aditivado o Prazo do contrato nº 112/2014, (clausula vigésima segunda – da vigência), passando a vigorar por mais 06 (seis) meses, de 28.04.2015 a 28.10.2015.
Clausula Terceira: Ficam ratificadas em todos os termos e condições do Objeto do processo em tela, assim como as demais cláusulas do contrato ora aditado, ficando este Termo fazendo parte integrante e complementar daquele, a fim de que juntos produzam um só efeito.

Gabinete do Prefeito Municipal de Anahy – Paraná, aos 27.04.2015.

JOACIR ANTONIO LAZZARETTI
PREFEITO MUNICIPAL

Prefeitura Municipal de Anahy

CNPJ 95.594.800/0001-94
ESTADO DO PARANÁ

EXTRATO DO 2º TERMO DE VIGENCIA ADITIVO DE PRAZO

REFERNTE AO CONTRATO Nº. Nº 120/2013.
VINCULADO A TOMADA DE PREÇOS 05/2013 DE 27.09.2013
CONTRATANTE: MUNICIPIO DE ANAHY, CNPJ: 95.594.800/0001-94.
CONTRATADO: ANDRE LUIS PRECOMA MOREIRA – CNPJ: 05.473.121/0001-74
OBJETO: Execução de 6.749,28m² de pavimentação em pedras irregulares, com serviços de terraplanagem, drenagem, meio-fio de concreto com sarjeta, revestimento em pedras irregulares, calçadas em paver, rampas para deficientes, plantio de grama, sinalização vertical e placa de obra, sob regime de empreitada por preço global, tipo menor preço, em consonância com os projetos, especificações técnicas e demais peças e documentos da tomada de preço 05/2013, fornecida pelo Contratante. Valor R$ 423.341,43 (quatrocentos e vinte três mil trezentos e quarenta e um reais e quarenta e três centavos). Sujeito aos aumentos e reduções legais das quantidades inicialmente previstas ou aquelas que, por decisão da "Contratante", deixarem de ser executadas
PRAZO DE VIGENCIA: As partes acima qualificadas firmaram, o PRESENTE TERMO ADITIVO, no qual ajustaram o prazo de vigência por mais 60(sessenta) dias, de 11.06.2015 a 11.08.2015. Considerando ter havido interesse recíproco, entre os contratantes, de alterar a cláusula quarta do referido contrato, passando, a partir desta data, a prevalecer o seguinte:
2.2 - A cláusula vigésima terceira terá a seguinte redação: O prazo de vigência do presente contrato é até 11/08/2015, ou enquanto perdurar qualquer pendência oriunda do mesmo.
DISPOSIÇÕES GERAIS: Permanecem em vigor todas as demais condições estabelecidas no contrato ora aditivado que não conflitarem com o presente Termo Aditivo. E por se acharem de acordo, os representantes legais das partes assinam o presente Termo Aditivo originário do Contrato de Parceria, com assinatura das partes, na presença de duas testemunhas. **DATA DA CELEBRAÇÃO**: 27/05/2015

JOACIR ANTONIO LAZZARETTI
PREFEITO MUNICIPAL

Prefeitura Municipal de Anahy

CNPJ 95.594.800/0001-94
ESTADO DO PARANÁ

ERRATA

DECRETO Nº 1.323/2015 de 29/04/2015

Art. 2º.....

Onde se lê:
Para dar cobertura ao crédito aberto conforme antigo anterior, será utilizado os recursos previstos no artigo 43, da Lei Federal nº 4.320/64, o Excesso de Arrecadação na Fonte de Recursos 782 – Convênio SEAB-Programa de Gestão de Solos e Águas em Microbaciais R$ 169.990,00

Leia-se:
O Crédito Adicional Suplementar autorizado no artigo 1º, será custeado com recursos provenientes do Superávit Financeiro apurado na Fonte 782 – Convênio SEAB- Programa de Gestão de Solos e Águas em Microbaciais, apurado no balanço patrimonial do exercício anterior, conforme preceitua o inciso I do parágrafo 1º da Lei Federal 4.320/64.

Anahy, 27 de maio de 2015.

JOACIR ANTONIO LAZZARETTI
PREFEITO MUNICIPAL

Prefeitura Municipal de Anahy

CNPJ 95.594.800/0001-94
ESTADO DO PARANÁ

TERMO DE DISPENSA DE LICITAÇÃO Nº. 21/2015 DE 27.05.2015

Fica dispensada de licitação a despesa abaixo especificada, com fundamento no; **Art. 24, II, da lei 8.666/93**, compra no valor de até 10% (dez por cento) do limite previsto na alínea "a" do inciso II do art.23 da mesma Lei. - **CONTRATANTE:** MUNICIPIO DE ANAHY PR, Rua Rio da Areia nº. 591 Anahy Pr. CNPJ Nº 95.594.800/0001-94- **CONTRATADA: A Empresa: B. M. DE SOUZA ASSESSORIA EMPRESARIAL ME**, CNPJ nº 10.512.147/0001-14, Rua Silfredo Simon, 125 – Centro – Capitão Leônidas Marques – PR. Representado neste ato pelo Sr. Bruno Mendes de Souza, CPF: 079.268.089-89- RG. Nº. 9.773.981-1 SSP/PR. **OBJETO:** Contratação de empresa para prestação de Serviços Profissionais de Fonoaudiologia para atender as necessidades do Departamento de Educação de Anahy, para suprir a demanda de alunos com necessidade de atendimento fonoaudiólogo. atendimento habilitação/reabilitação alunos com deficiências e dificuldades de pronúncia e dicção para melhor desempenho na aprendizagem. Com carga horária de 04 (quatro) horas semanais e 16 (dezesseis) horas mensais a serem definidas pelo departamento anteriormente citado. Os serviços retro descritos terá o prazo de 01/06/2015 até 31/12/2015, conforme requerimento anexo. **CONDIÇOES DE PAGAMENTO E VALOR**: R$ 6.000,00 (seis mil reais) que serão pagos em parcelas mensais, fixas no valor de R$ 1.000,00 (hum mil reais) cada uma. O pagamento será efetuado até o décimo quinto dia útil, ao mês subsequente ao vencido. **DOTAÇÃO**: Vide Edital originário.

Análise da CPL

Edimar Zanatta
Presidente CPL

Wanderley Kruger
Membro

Nelci Bertolino Rotta
Membro

Ratificação do Prefeito: Ratifico a presente dispensa de licitação, com fulcro nos pareceres e na lei. Em 27.05.2015.

JOACIR ANTONIO LAZZARETTI
PREFEITO MUNICIPAL

CI1151481-E15

Município de Campo Bonito
Adm. 2013/2016
Responsabilidade de Todos

AVISO DE LICITAÇÃO
PREGÃO PRESENCIAL Nº 23/ 2.015
PROCESSO Nº 40/2015

O **MUNICÍPIO DE CAMPO BONITO**, Estado do Paraná, comunica aos interessados que fará realizar licitação na modalidade acima, visando CONTRATAÇÃO DE EMPRESA DO RAMO PARA SERVIÇOS DE MÁQUINAS PESADAS PARA AFROUXAR CASCALHO, EM CASCALHEIRAS DESTE MUNICÍPIO.

- **Data de abertura: 08/06/2015**
- **Horário: 09h11min**
- **Local: Departamento de Licitações – Paço Municipal.**

A íntegra do instrumento acima, poderá ser obtida junto a Divisão de compras desta Prefeitura na Rua Prefeito Darcisio Roberto Grassi nº 252, no horário das 9:00 às 16:00 h, do dia 27/05/2015 a 05/06/2015 de segunda a sexta-feira, ou solicitada via e-mail: campobonitolicitacao@yahoo.com.br, informações pelo telefone (45) 3233-1282.

PUBLIQUE-SE

Campo Bonito, 27 de maio de 2015

SANDRA SCIMIONI DE ALBUQUERQUE
PREGOEIRA

Gilmar Luiz Bernardi
Prefeito Municipal

Município de Campo Bonito
Adm. 2013/2016
Responsabilidade de Todos

AVISO DE LICITAÇÃO
PREGÃO PRESENCIAL Nº 24/2015
PROCESSO Nº 41/2015

O **MUNICÍPIO DE CAMPO BONITO**, Estado do Paraná, comunica aos interessados que fará realizar licitação na modalidade acima, visando AQUISIÇÃO DE CABINE DE TRANSMISSÃO PARA RÁDIO, A SER INSTALADA NO GINÁSIO DE ESPORTES LUIS CARLOS PICOLI DOS SANTOS.

- **Data de abertura: 08/06/2015**
- **Horário: 11h00min**
- **Local: Departamento de Licitações – Paço Municipal.**

A íntegra do instrumento acima, poderá ser obtida junto a Divisão de compras desta Prefeitura na Rua Prefeito Darcisio Roberto Grassi nº 252, no horário das 9:00 às 16:00 h, do dia 27/05/2015 a 05/06/2015 de segunda a sexta-feira, ou solicitada via e-mail: campobonitolicitacao@yahoo.com.br, informações pelo telefone (45) 3233-1282.

PUBLIQUE-SE

Campo Bonito, 27 de maio de 2015

SANDRA SCIMIONI DE ALBUQUERQUE
PREGOEIRA

Gilmar Luiz Bernardi
Prefeito Municipal

CI1151488-E15

MUNICÍPIO DE TOLEDO
EDITAL DE CLASSIFICAÇÃO - REF: LICITAÇÃO NA MODALIDADE DE TOMADA DE PREÇOS SOB Nº 028/2015

A Comissão Permanente de Licitação comunica aos interessados que, após análise e verificação da proposta apresentada na licitação mencionada, a classificação ficou a seguinte:
- A empresa **TERRAPLANAGEM RB LTDA** foi declarada vencedora com uma proposta no valor de **R$ 189,98** (cento e oitenta e nove reais e noventa e oito centavos) por hora/máquina, perfazendo um valor total de **R$ 104.868,96** (cento e quatro mil oitocentos e sessenta e oito reais e noventa e seis centavos).

Comunica, outrossim, que dentro do prazo de 5 (cinco) dias úteis contados da data da publicação deste edital, a comissão de licitação dará vistas ao respectivo processo licitatório, a qualquer das proponentes que se sinta prejudicada.

Toledo, 27 de Maio de 2015.
ELOI LUIZ PIEROZAN - PRESIDENTE DA COMISSÃO DE LICITAÇÕES

CI1151469-E15

CONSELHO MUNICIPAL DE ASSISTÊNCIA SOCIAL
Rua Carlos Gomes, 57
Ramilândia – Paraná

RESOLUÇÃO 004/2015

DATA : 27/05/2015

SUMULA: DISPÕE SOBRE A APROVAÇÃO DA PRESTAÇÃO DE CONTAS – REPASSE DE RECURSS FUNDO A FUNDO DO PROGRAMA FAMÍLIA PARANAENSE.

O CONSELHO MUNICIPAL DE ASSISTÊNCIA SOCIAL NO USO DE DIREITOS QUE LHE CONFERE A LEI FEDERAL N° 8.742 DE 07 DE DEZEMBRO DE 1993 E A LEI MUNICIPAL 132 DE 19 DE OUTUBRO DE 1995.

Considerando a Deliberação Colegiada realizada em reunião no dia 27 de maio de 2015.

RESOLVE:

Art. 1° - Aprovar a prestação de contas – repasse de recurso fundo a fundo do programa Família Paranaense, pautado na reunião do dia 27 de maio de 2015.

Art. 2º - Esta resolução entra em vigor na data de sua publicação.

MARIA JOSÉ DA MOTTA
PRESIDENTE DO C.M.A.S

CI1151472-E15

CÂMARA MUNICIPAL DE MEDIANEIRA
ESTADO DO PARANÁ
Av. José Callegari, 300, Bairro Ipê CEP 85884-000
Fone/Fax (045)3264-2475

AVISO DE ABERTURA DO ENVELOPE PROPOSTA DE PREÇO
PROCESSO LICITATÓRIO Nº. 03/2015
MODALIDADE TOMADA DE PREÇOS Nº. 03/2015

A Comissão Permanente de Licitação designada pela Portaria Nº. 03/2015, informa aos interessados que a abertura da proposta de preço do processo licitatório supra mencionado, que tem por objeto à **Contratação de serviços especializados para organização e operacionalização de concurso público para provimento de vagas para cargos públicos Câmara Municipal de Medianeira, LEI Nº 181/2010 e LEI PROMULGADA Nº 440/2015**, acontecerá no dia **02 de junho de 2015**, as **10h30min**, na Câmara Municipal de Medianeira.

Medianeira, 27 de maio de 2015.

Jones Silveira dos Santos
Presidente da Comissão de Licitações

CI1151445-E15

MUNICÍPIO DE CAPITÃO LEÔNIDAS MARQUES - PR

AVISO DE EDITAL
CREDENCIAMENTO N. º 007/2015.

PREÂMBULO: O Município de Capitão Leônidas Marques, pessoa jurídica de direito público interno, inscrito no CNPJ sob o n.º 76.208.834/0001-59, com sede no Paço Municipal Arnaldo F. Busato, situado na Av. Tancredo Neves, 502, Centro, nesta cidade de Cap. L. Marques, Estado do Paraná, torna público para conhecimento dos interessados, que fará realizar ***PROCESSO DE CREDENCIAMENTO*** **sob nº 007/2015**, cujo processo e julgamento serão realizados por sua Comissão Permanente de Licitações, nomeada pela Portaria n.º 038/2015 de 09.02.2015, em conformidade com os preceitos da Lei n.º 8.666/93, de 21.06.93, suas alterações posteriores, Lei Complementar n. º 123/2006, demais legislações aplicáveis, estando tudo de acordo com o disposto no presente edital e respectivos anexos, que dele passam a fazer parte integrante, para todos os efeitos.
OBJETO: Contratação de profissional, pessoa jurídica, para prestação de serviços especializados em ***"Oficina de Karatê"***, junto ao Contra Turno Social por um período de 10 (dez) meses, conforme solicitação da Secretaria Municipal de Assistência Social.
RECEBIMENTO DOS ENVELOPES: Os envelopes deverão ser protocolados no serviço de protocolo (Departamento de Tributação) desta Prefeitura Municipal, até às 10:45 horas do dia 11 de junho de 2015, juntamente com o requerimento conforme modelo (Anexo II deste edital), tendo como destinatária a Comissão de Licitações.
ABERTURA DOS ENVELOPES: Dia 11 de junho de 2015, às 11:00 horas.
LOCAL DE JULGAMENTO: Sala de reuniões da Prefeitura Municipal, com sede no Paço Municipal Arnaldo F. Busato, situado na Av. Tancredo Neves, 502, Centro.
INFORMAÇÕES:
- Serão disponibilizados a partir da publicação deste termo, em horário de expediente, no Setor de Licitações desta Prefeitura Municipal ou pelo Telefone (0xx45) 3286-8400, avisos, cópias do edital, anexos e demais esclarecimentos pertinentes ao edital.
- Relação dos selecionados será afixada em mural do Paço Municipal.

Capitão Leônidas Marques, Estado do Paraná, em 27 de maio de 2015.
Valdoir Rodrigues dos Santos
Presidente

FUNDO MUNICIPAL DE SAÚDE DE CAPITÃO LEÔNIDAS MARQUES - PR

PORTARIA N. º 185/2015 de 27.05.2015.

O Secretário Municipal de Saúde de Capitão Leônidas Marques, Estado do Paraná, no uso de suas atribuições legais, ***RESOLVE*** Homologar o resultado da licitação, realizada na modalidade **Pregão Presencial n. º 078/2015** de ***07.05.2015***, que teve como objeto a aquisição de gêneros alimentícios, para compor coffee break e lanches em eventos e campanhas, conforme solicitação da Secretaria Municipal de Saúde. Considerando o ***Menor Preço Por Lote,*** critério adotado para a classificação das propostas e após verificada a sua compatibilidade de acordo com as exigências constantes do edital e legislações aplicáveis, fica vencedora do lote a empresa ***MARGARETE MOREIRA BEDIN ME,*** com o valor de R$ 4.703,03 (quatro mil setecentos e três reais e três centavos), conforme relatório de classificação e Ata da Sessão Pública anexos ao processo de Licitação.

Capitão Leônidas Marques, Estado do Paraná, em 27 de maio de 2015.
Carlos Roberto da Silva
Secretário Municipal de Saúde

EXTRATO DE CONTRATO N. º 190/2015.
REF: PREGÃO PRESENCIAL N. º 078/2015.
CONTRATANTE: FUNDO MUNICIPAL DE SAÚDE DE CAPITÃO LEÔNIDAS MARQUES – PR.
CONTRATADA: MARGARETE MOREIRA BEDIN – ME.
OBJETO: Aquisição de gêneros alimentícios, para compor coffee break e lanches em eventos e campanhas, conforme solicitação da Secretaria Municipal de Saúde.
VALOR: R$ 4.703,03 (quatro mil setecentos e três reais e três centavos).
VIGÊNCIA: 06 (seis) meses, iniciando-se na data de sua assinatura deste contrato.
RECURSOS:

Un. Orç.	Fç	Sub Fç	Programa	Proj./Ativ.	Conta Despesa	Elemento Despesa	Natureza
13.01	10	301	0037	02157	05720	3.3.90.30.00.00	3.3.90.30.07.00.00

Capitão Leônidas Marques, Estado do Paraná, em 27 de maio de 2015.
Carlos Roberto da Silva
Secretario Municipal de Saúde

MUNICÍPIO DE CAPITÃO LEÔNIDAS MARQUES - PR

PORTARIA N. º 184/2015 de 27.05.2015.

O Prefeito Municipal de Capitão Leônidas Marques, Estado do Paraná, no uso de suas atribuições legais, **RESOLVE** Homologar e adjudicar o resultado da licitação, realizada na modalidade Pregão Presencial n. º 077/2015, que teve como objeto a contratação de empresa para a prestação de serviços na instalação de torres de padrão 200amp nas Escolas Municipais Santa Mônica, Terezinha Machado, Laurindo Parmigiani e Bom Jesus, conforme solicitação da Secretaria Municipal de Educação, cuja vencedora, após verificada a compatibilidade de acordo com o edital e legislações pertinentes, é a empresa ***ELÉTRICA S. M. LTDA,*** com o valor de R$ ***3.400,00 (três mil quatrocentos reais),*** conforme Ata da Sessão Pública.

Gabinete do Prefeito Municipal de Capitão Leônidas Marques, Estado do Paraná, em 27 de maio de 2015.
Ivar Barea
Prefeito Municipal

EXTRATO DE CONTRATO N. º 189/2015.
REF: PREGÃO PRESENCIAL N. º 077/2015.
CONTRATANTE: MUNICÍPIO DE CAPITÃO LEÔNIDAS MARQUES – PR.
CONTRATADA: ELÉTRICA S.M. LTDA.
OBJETO: Contratação de empresa especializada no ramo pertinente, para a instalação de torres de padrão 200amp nas Escolas Municipais Santa Mônica, Terezinha Machado, Laurindo Parmigiani e Bom Jesus, conforme solicitação da Secretaria Municipal de Educação.
VALOR: R$ 3.400,00 (três mil e quatrocentos reais).
EXECUÇÃO: Os serviços deverão ser prestados em até 15 (quinze) dias do pedido, nos locais determinados pela Secretaria Municipal de Educação.
VIGÊNCIA: Até 06 (seis) meses, da assinatura do contrato.
DOTAÇÃO:

Un. Orç.	Fç	Sub Fç	Programa	Proj./Ativ.	Conta Despesa	Elemento Despesa	Natureza
08.07	12	361	0023	2102	03820	3.3.90.39.00.00	3.3.90.39.43.30.00

Gabinete do Prefeito Municipal de Capitão Leônidas Marques, Estado do Paraná, em ***27 de maio de 2015.***
Ivar Barea
Prefeito Municipal

CI1151447-E15

SINDICAM
SINDICATO DOS TRANSPORTADORES RODOVIÁRIOS AUTÔNOMOS DE BENS DA REGIÃO OESTE DO PARANÁ - CNPJ 02.477.078/0001-27
Rod. BR 277 – km 583 – Cataratas,CEP 85818-560 – Cascavel- PR
Fone/Fax (45) 3227-8596 –(45) 3227-5587 – cel. (45) 9961-4478
E-mail: Sindicam.cascavel@hotmail.com
Sindicam

Edital de Convocação de Assembleia Geral Extraordinária para Eleição da Diretoria do SINDICAM

Pelo presente Edital, o presidente do Sindicato dos Transportadores RodoviáriosAutônomos de Bens da Região Oeste do Estado do Paraná - SINDICAM, CNPJ 02.477.078/0001-27, Sr. Jeová Pereira, abaixo assinado, no uso das atribuições que lhe confere o Estatuto, convoca os associados com direito a voto, para exercerem seu direito de candidatura e voto na assembleia de eleição da nova Diretoria, com mandato de 06 de agosto de 2015 a 06 de agosto de 2019, à realizar-se na sede do sindicato, na Rodovia BR 277 KM 583, Cataratas, anexo ao posto portelao, na cidade de Cascavel/ PR, no dia 04 de julho de 2015, de 08 horas às 12 horas, com 2/3 dos associados em primeira convocação ou 30 minutos depois com qualquer número.

A inscrição das chapas candidatas deverá ocorrer na sede do sindicato, no prazo de 05 dias corridos a contar da data da publicação do edital de convocação, de 8 horas às 11 horas, nos termos do art. 33 do Estatuto.

Cascavel, 22 de maio de 2015.

Jeová Pereira
Presidente

CI1151275-E15

Câmara Municipal de Lindoeste Paraná
Av. Marechal Rondon s/n – Centro, Lindoeste-Pr. – CEP: 85.826-000
CNPJ: 81.628.492/0001-00 – Fone/fax: (45) 3237-1246 Email: cmlindoeste@certo.com.br

PORTARIA Nº. 31/2015
Data27/05/2015

De Conformidade com a Resolução nº 04/2013 de 14/06/2013, Publicada no Órgão oficial do Município Jornal O Paraná em 15 de junho de 2013.

Art. 1º - Ficam autorizados os Senhores NEIVO BEGINI, JUNIO JOSÉ GERALDO e JACIARA MELLO a viajar à Cidade de Foz do Iguaçu – PR nos dia 27 a 29 de maio de 2015, num total de (Duas e Meia) Diárias cada para participar do III SEMINARIO NACIONAL DE SUSTENTABILIDADE AMBIENTAL.

JUNIO JOSÉ GERALDO
Presidente

CI1151456-E15

Município de Braganey
A Estrela do Oeste do Paraná
Av. Arthur Pereira, 860 - Centro - Braganey/Pr - CEP 85.430-000 - Fone/Fax: (45) 3245-1235
E-mail: adm@p-braganey.pr.gov.br - CNPJ 78.121.902/0001-73

DECRETO Nº 44/2015

Dispõe sobre a reclassificação de subfunção de governo no Orçamento para o exercício de 2015, aprovado pela Lei Municipal nº 599/2014, de 17 de dezembro de 2014.

O PREFEITO MUNICIPIO DE BRAGANEY, ESTADO DO PARANA, no uso de suas atribuições legais,

D E C R E T A:

Art. 1º - Em atendimento as alterações a Portaria MOG nº 42, de 14 de abril de 1999 e, em conformidade com o parágrafo único do artigo 35 de Lei Municipal nº 582, de 30 de maio de 2014, ficam reclassificadas as subfunções de governo das seguintes programáticas, constantes no orçamento para o exercício de 2015, aprovado pela Lei Municipal 599/2014 de 17 de dezembro de 2014, a seguir:

De: 07.003.20.601.0045.2.031 – Atividades Divisão de Apoio para pequenos produtores
Para: 07.003.20.606.0045.2.031 – Atividades Divisão de Apoio para pequenos produtores

De: 07.003.20.601.0045.2.032 – Fomento à Produção Agrícola
Para: 07.003.20.606.0045.2.032 – Fomento à Produção Agrícola

De: 07.003.20.602.0035.2.033 – Fomento a Piscicultura
Para: 07.003.20.606.0045.2.032 – Fomento a Piscicultura .

Art. 2º - Ficam alteradas as subfunções das ações previstas nos anexos da Lei Municipal nº 582 de 30 de maio de 2014, Lei de Diretrizes Orçamentárias para o exercício de 2015 e na Lei Municipal nº 558/2013 de 04 de dezembro de 2013, Plano Plurianual para o período de 2014 a 2017.

Art. 3º - Este Decreto entra em vigor na data de sua publicação, gerando seus efeitos a partir de 1º de janeiro de 2015.

Paço Municipal João Cappelletto, aos 19 dias do mês maio de 2015.

JOSENEY VICENTE
Prefeito Municipal

CI1151455-E15

CÂMARA MUNICIPAL DE RAMILÂNDIA
Estado do Paraná
e-mail: camaramunicipalderamilandia@gmail.com
Fone: |45| 3258 1195

Ata 02-2015
Posse Vereador Suplente Luiz Paternolli

Aos vinte e cinco dias do mês de maio de dois mil e quinze reuniram-se na Plenária da Câmara Municipal de Vereadores do município de Ramilândia, as dezoito horas da tarde os seguintes vereadores: Sandra Regina de Oliveira Marques, Roberto Martins Tosta, Lecsandra Naconeski, Fábio Junior Campetelli, Terezinha Moreira, Élcio Junqueira Brites, Ademar de Jesus e o Presidente do Legislativo Severino Linhares, para a posse do vereador Luiz Paternolli do Partido dos Trabalhadores (PT), vereador suplente da vereadora Roseni Morinelli de Castro, que ocupa a função de Secretária , segunda secretára da mesa de vereadores e pertencente ao Partido do Trabalhadores(PT) .O vereador Luiz Paternolli portador do CPF 335.495.249-00 e RG 203088-1 foi convidado pelo presidente da Câmara de Vereadores Severeino Linhares para fazer seu juramento e tomar posse da sua cadeira . Esta ata segue assinada por mim que a lavrei e pelos demais vereadores e convidados no plenário: Silvana Aparecida Correia, Marcio Zampieri Gonçalves, Severino Linhares, Roseni Morinelli de Castro, Ademar de Jesus, Lecsandra Naconeski Seifeldt, Luiz Paternolli, [illegible], Fábio [illegible], Sandro R. Marques, Élcio Junqueira Brites, [illegible] Moreira, [illegible], Maycon Kelly Bellon de Souza,

CI1151458-E15

MUNICIPIO DE TOLEDO – PR

SÚMULA DE PEDIDO DE LICENÇA PRÉVIA
O Município de Toledo torna público que requereu ao IAP, Licença Prévia para LOTEAMENTO INDUSTRIAL JOÃO BORTOLOTTO a ser implantado na Chácara nº85, oriunda da Chacara nº62.B, da subdivisão do lote rural nº 21.A/22.A.1 da parte leste do Perimetro "B" e do Lote Rural nº 21.C.1 do Perímetro "B", da Fazenda Britânia, localizada neste município e comarca de Toledo, PR.

SÚMULA DE PEDIDO DE LICENÇA PRÉVIA
O Município de Toledo torna público que requereu ao IAP, Licença Prévia para CENTRO INDUSTRIAL ABRAMO ROTTAVA a ser implantado na Chácara nº22, do perímetro "A" da subdivisão dos lotes nºs. 20 a 26, 33, 34 e 37 da Fazenda Britania, localizada neste Município da Comarca de Toledo-PR. **CI1151471-E15**

MUNICÍPIO DE TOLEDO – PR
DEPARTAMENTO DE LICITAÇÕES E CONTRATOS
AVISO DE LICITAÇÃO

PREGÃO PRESENCIAL Nº 134/2015
OBJETO: Contratação de empresa para *confecção de serviços gráficos,* para uso do Núcleo Municipal de Proteção e Defesa do Consumidor – PROCON – TOLEDO/PR; e *aquisição de equipamentos de detecção de metais* tipo bastão ou raquete para a Secretaria de Segurança e Trânsito, conforme Termo de Referência anexo. **DATA DE ABERTURA**: 18 DE JUNHO DE 2015, às 08h30min. **VALOR MÁXIMO**: R$ 6.320,00 (seis mil trezentos e vinte reais).

PREGÃO PRESENCIAL Nº 136/2015
OBJETO: Seleção de propostas visando REGISTRO DE PREÇOS, pelo período de 12 (doze) meses, para *aquisição de recargas de gás de cozinha* para o preparo de alimentação escolar nas escolas e Cmeis municipais, consumo nas bibliotecas públicas e Secretaria Municipal da Educação. **DATA DE ABERTURA**: 19 de JUNHO de 2015, às 14h00min.

PREGÃO PRESENCIAL Nº 006/2015 - TRÂNSITO
OBJETO: Contratação de empresa para aquisição de um veículo utilitário pick-up 0 Km para o Fundo Municipal de Trânsito. **DATA DE ABERTURA**: 16 DE JUNHO DE 2015, às 08h30min. **VALOR MÁXIMO**: R$ 50.515,00 (cinquenta mil quinhentos e quinze reais).

TOMADA E PREÇOS Nº 047/2015
OBJETO: contratação de empresa especializada em serviços técnicos relacionados a tecnologias de agricultura de precisão, visando à realização de coletas de solo, sua análise e interpretação de resultados, assim como elaboração dos laudos com determinações técnicas para eventual correção ou melhoramento, para atender 1.862,56 ha no Município de Toledo, conforme protocolos e Lei "R" nº 7 de 26 de fevereiro de 2014 anexos ao processo. **DATA DE ABERTURA**: 08hs30min do dia 17 de JUNHO de 2015. **VALOR MÁXIMO**: R$ 130.379,20 (cento e trinta mil trezentos e setenta e nove reais e vinte centavos).

TOMADA E PREÇOS Nº 048/2015
OBJETO: seleção de propostas visando execução global (material e mão de obra) dos serviços de: Lote 01: Iluminação pública na Rua Capitão Leônidas Marques, neste município de Toledo – PR; Lote 02: Iluminação pública na Rua Itajuá, entre a Avenida Maripá e Rua Piratini, neste município de Toledo – PR. **DATA DE ABERTURA**: 14hs00min do dia 18 de JUNHO de 2015. **VALOR MÁXIMO**: R$ 367.769,53 (trezentos e sessenta e sete mil setecentos e sessenta e nove reais e cinquenta e três centavos), sendo: Lote 01: R$ 359.438,76 (trezentos e cinquenta e nove mil quatrocentos e trinta e oito reais e setenta e seis centavos); Lote 02: R$ 8.330,77 (oito mil trezentos e trinta reais e setenta e sete centavos).

ADENDO I - REF. TOMADA DE PREÇOS Nº 037/2015
O Secretário da Administração do Município de Toledo/PR torna público a quem interessar possa que na licitação na modalidade de TOMADA DE PREÇOS nº 037/2015, cujo objeto é **contratação de empresa para serviços de reforma e cobertura do solário na CMEI Nona Gema, localizado na Rua Reinaldo Barilli, esquina com a Rua Adelino Formigheri, lote 183, quadra 60, Jardim São Francisco, neste Município de Toledo. Conforme orçamento, cronograma físico financeiro e projeto, anexos ao processo licitatório,** que:
Fica EXCLUÍDO do edital e da minuta do contrato a letra "a" do item 9.1: – a) Elemento de despesas 51 (Obras), exigir registro no CREA da Empresa e do Responsável Técnico;
Fica INCLUÍDO no item 3.3 do edital a letra 'o": o) Certidão de Registro de Regularidade de situação junto ao CREA, da empresa licitante, do responsável técnico e dos profissionais envolvidos diretamente na obra. A Certidão deverá ser emitida pelo CREA do Paraná ou por ele ser vistada quando a empresa licitante não for sediada no Paraná.
Por conseqüência, os envelopes que deveriam ser protocolizados até as **08hs30min do dia 03 de JUNHO de 2015**, **poderão ser protocolizados até às 08hs30min do dia 22 de JUNHO de 2015,** no setor de protocolo da Prefeitura do Município de Toledo, conforme prevê o edital. Da mesma forma **A abertura da presente licitação** dar-se-á em sessão pública, a ser realizada **no dia 22 de JUNHO DE 2015, às 08h30min,** de acordo com a legislação vigente mencionada no preâmbulo deste Edital. Permanecem inalteradas as demais condições previstas no edital. Gabinete do Secretário da Administração do Município de Toledo-PR, em 27 de Maio de 2015. **AMAURI VILMAR LINKE -** SECRETÁRIO DA ADMINISTRAÇÃO.

- O(s) edital(is) encontra(m)-se à disposição para aquisição no site: **www.toledo.pr.gov.br** - link Licitações. Demais informações: Depto. Licitações e Contratos do Município de Toledo, Rua Raimundo Leonardi, 1586, Centro, Toledo/Pr, de segunda a sexta-feira, Fone: (45) 3055-8819 Fax: 3378-1704, e-mail: **compras.documentacao@toledo.pr.gov.br**

CI1151462-E15

CÂMARA MUNICIPAL DE RAMILÂNDIA
Estado do Paraná
e-mail: camaramunicipalderamilandia@gmail.com
Fone: |45| 3258 1195

TERMO DE POSSE DE VEREADOR Nº 01/2015
MUNICÍPIO DE RAMILÂNDIA –PR

Aos vinte e cinco dias do mês de maio do ano de dois mil e quinze, às 18:00hs (dezoito horas), no Plenário da Câmara Municipal de Ramilândia Estado do Paraná compareceu o Senhor Luiz Paternolli eleito Vereador Suplente deste Município, no leito de 07(sete) de Outubro de 2012, sendo convocado pelo Presidente da Câmara Municipal de Ramilândia/PR para prestar na forma da Lei, o seguinte compromisso:

"PROMETO CUMPRIR DIGNAMENTE A CONSTITUIÇÃO DA REPÚBLICA FEDERAL DO BRASIL, A CONSTITUIÇÃO DO ESTADO DO PARANÁ E A LEI ORGÂNICA DO MUNICÍPIO, OBSERVAR AS LEIS, DESEMPENHAR, COM LEALDADE, O MANDATO QUE ME FOI CONFERIDO, E TRABALHAR PELO PROGRESSO DO MUNICÍPIO DE RAMILÂNDIA, PELO FORTALECIMENTO DA DEMOCRACIA E O BEM ESTAR DA POPULAÇÃO"

Assim sendo, no uso das atribuições conferidas pelo Regimento Interno, Lei Orgânica e das Constituições Estadual e Federal, declaro empossado o Senhor Luiz Paternolli Vereador deste Município de Ramilândia/PR, cargo para qual foi eleito 1º suplente em 25 (vinte e cinco) de maio de 2015.

Severino Linhares
Vereador/Presidente

Luiz Paternolli
Eleito 1º suplente pelo PT

CI1151459-E15

Município de Campo Bonito
Adm. 2013/2016
Responsabilidade de Todos

DECRETO Nº 2241/2015 DE 25/05/2015

SÚMULA: DECLARA LUTO OFICIAL PELO PASSAMENTO DA PROFESSORA CLARICE TEREZA WONSOSKI DE OLIVEIRA

O PREFEITO MUNICIPAL DE CAMPO BONITO PARANÁ, SR GILMAR LUIZ BERNARDI, NO USO DE SUAS ATRIBUIÇÕES LEGAIS, E

CONSIDERANDO o falecimento da Professora CLARICE TEREZA WONSOSKI DE OLIVEIRA, ocorrido no dia 25 de Maio de 2015;

CONSIDERANDO sua contribuição com a educação do município atuando como Professora na Escola Municipal Lauro Luiz;

CONSIDERANDO, finalmente, a grande e lamentável perda que representa para sua família e amigos o seu falecimento;

DECRETA:
Art. 1º - LUTO Oficial, por 3 (três) dias, no Município de Campo Bonito, a partir desta data.
Art. 2º - Este decreto entra em vigor na data de sua publicação.
Art. 3º - Ficam revogadas as disposições em contrário.

Gabinete do Prefeito, Campo Bonito, 25 de Maio de 2015.

GILMAR LUIZ BERNARDI
Prefeito Municipal

CI1151461-E15

MUNICÍPIO DE CANDÓI

ESTADO DO PARANÁ
AVISO DE RETIFICAÇÃO DE EDITAL
PREGÃO PRESENCIAL Nº 048/2015
SISTEMA DE REGISTRO DE PREÇOS (SRP)

O Município de Candói, Estado do Paraná, por meio de seu pregoeiro, tendo em vista a Lei Federal nº. 8.666/93 e suas alterações, as Leis Federais Nº 10.520/2002 e Nº 12.349/2010, os Decretos Federais Nº 3.555/2000, Nº 3.693/2000, Nº 3.784/2000 e os Decretos Municipais Nº 123/2003 e Nº 143/2014 e a Lei Complementar n.º 123/2006 e 147/2014 e os descrito neste edital, torna público que, o edital de licitação modalidade **PREGÃO PRESENCIAL Nº 048/2015 - PMC**, cujo objeto é **AQUISIÇÃO DE MEIOS FIOS, TUBOS E BLOCOS DE CONCRETO DESTINADOS Á RECUPERAÇÃO E MANUTENÇÃO DAS VIAS/ESTRADAS PÚBLICAS DO MUNICÍPIO,** foi **RETIFICADO** em seu texto original.

A data de abertura dos envelopes fará realizar-se as **14:00 (quatorze)** horas do dia **11/06/2015,** na sede da Prefeitura Municipal situada a Avenida XV de Novembro, 1761, fone (42) 3638-8000.

O Edital e seus anexos, com as alterações acima mencionadas, poderão ser retirados na sede da Prefeitura Municipal, no endereço supracitado junto ao Departamento de Licitação ou no site www.candoi.pr.gov.br.

Candói, 27 de maio de 2015.

Valdecir Teodoro Franco
Pregoeiro

CI1151453-E15

MUNICÍPIO DE Braganey
A Estrela do Oeste do Paraná
Estado do Paraná
Av. Arthur Pereira, 860 - Centro - Braganey/Pr - CEP 85.430-000 - Fone/Fax: (45) 3245-1235
E-mail: adm@p-braganey.pr.gov.br - CNPJ-MF 78.121.902/0001-73

DESPACHO DE RATIFICAÇÃO DE DISPENSA DE LICITAÇÃO

Tendo em vista as recomendações e o teor favorável dos pareceres exarados pelos setores competentes do Município, especialmente o exame de legalidade positivo, bem como considerando ainda o mérito em si da contratação proposta, plenamente compatível com o interesse público refletido no caso concreto na necessidade dos serviços de acesso ao objeto proposto, **RATIFICO** a contratação direta e emergencial POR DISPENSA DE LICITAÇÃO do seguinte objeto: ***"CONTRATAÇÃO DE EMPRESA ESPECIALIZADA NO DESENVOLVIMENTO DE UMA SOLUÇÃO BASEADA WEB, CRIATIVO E EFICAZ, PARA DIVULGAÇÃO AOS CIDADÕES DO MUNICÍPIO INFORMAÇÕES SOBRE AS CONTAS MUNICIPAIS, PORTAL TRANSPARÊNCIA, NOTICIAS, FOTOS, OBRAS ENTRE OUTRAS.*** *R$ 1.080,00 (Um mil e oitenta reais),"* e **DETERMINO** à adoção das medidas competentes necessárias. Dê-se a publicidade e divulgação recomendada nos exatos termos do parecer jurídico retro.

Braganey(Pr) , 27 de maio de 2015

JOSENEY VICENTE
Prefeito Municipal

MUNICÍPIO DE Braganey
A Estrela do Oeste do Paraná
Estado do Paraná
Av. Arthur Pereira, 860 - Centro - Braganey/Pr - CEP 85.430-000 - Fone/Fax: (45) 3245-1235
E-mail: adm@p-braganey.pr.gov.br - CNPJ-MF 78.121.902/0001-73

EXTRATO DE DISPENSA DE LICITAÇÃO Nº 09/2015

Fundamentado no Art. 24, IV, da Lei nº. 8.666/93, RATIFICO a dispensa de licitação para contratação ***"CONTRATAÇÃO DE EMPRESA ESPECIALIZADA NO DESENVOLVIMENTO DE UMA SOLUÇÃO BASEADA WEB, CRIATIVO E EFICAZ, PARA DIVULGAÇÃO AOS CIDADÕES DO MUNICÍPIO INFORMAÇÕES SOBRE AS CONTAS MUNICIPAIS, PORTAL TRANSPARÊNCIA, NOTICIAS, FOTOS, OBRAS ENTRE OUTRAS."***
Contratante: Município de BRAGANEY-PR
CNPJ: 78.121.902/0001-73
Contratada: MEU SITE CASCAVEL CRIAÇÃO E DESENVOLVIMENTO DE SITES LTDA - ME
CNPJ: 18.436.107/0001-42
Vigência: *DE 28/05/2015 ATÉ 28/05/2016."*
Valor: R$ 1.080,00 (Um Mil e Oitenta Reais).
Fundamento: Art. 24, II, da Lei nº. 8.666/93
Braganey, 27 de maio de 2015.

JOSENEY VICENTE
Prefeito Municipal

CI1151454-E15

EDITAL PARA CONHECIMENTO DE TERCEIROS EXPEDIDO NOS AUTOS DA FALÊNCIA. O DOUTOR PEDRO IVO LINS MOREIRA, MM. JUÍZ DE DIREITO DA 1ª VARA CÍVEL DA COMARCA DE CASCAVEL, ESTADO DO PARANÁ, NA FORMA DE LEI, ETC... Por intermédio do presente, EDITAL DE CONVOCAÇÃO DE CREDORES COM PRAZO DE 10 (DEZ) DIAS, EXPEDIDO NOS AUTOS DA AÇÃO DE RECUPERAÇÃO JUDICIAL CONVOLADA EM FALÊNCIA DAS EMPRESAS DIPLOMATA S/A INDUSTRIAL E COMERCIAL, KLASSUL INDUSTRIAL DE ALIMENTOS S/A, ATTIVARE ENGENHARIA E ELETRICIDADE LTD, JORNAL HOJE LTDA e PAPER MIDIA LTDA, bem como as empresas extensivas UNIÃO ALFA DE EDUCAÇÃO E ENSINO SUPERIOR LTDA, ALFREDO KAEFER & CIA LTDA, SUPER DIP DISTRIBUIÇÃO E VAREJO LTDA, RCK COMUNICAÇÕES LTDA, DIP PETROLEO DISTRIBUIDOR DE COMBUSTIVEIS LTDA, KAEMIAN AGRICOLA LTDA, CIZAL CONSTRUÇÕES E EMPREENDIMENTOS LTDA, BOA VISTA AGROPECUARIA LTDA, ELECTRYX SERVIÇOS ELETRICOS LTDA, SUL SUPERCRED CIA SECURITIZADORA DE CREDITOS FINANCEIROS, WEST SIDE SHOPPING CENTER LTDA, DIPLOMATA OESTE AVICULTURA LTDA, DIPLOMATA CASCAVEL CEREAIS LTDA, INTERAGRO FRIGOR, ECCO NATURE AMBIENTAL LTDA, MINERAL STONE LTDA, KIT TRADING COMERCIAL EXPORTADORA LTDA, DIP CARD ADMINISTRADORA DE CARTÕES DE CRÉDITO LTDA, DIP FLEX COMÉRCIO DE COMBUSTIVEIS LTDA, AEROPORTO REGIONAL OESTE PARANÁ LTDA, INTERAGRO INDÚSTRIA E COMÉRCIO LTDA (ANTIGA AVÍCOLA CÓREETUPA), INSTITUTO ALFREDO KAEFER, SUL FINANCEIRA S/A – CREDITO FINANCIAMENTOS E INVESTIMENTOS, DIPLOMATA POSTO PETROBIG E DIPLOMATA POSTO GRALHA AZUL, PROC. 0024946-35.2012.8.16.0021, EM TRÂMITE PERANTE A 1ª VARA Cível da Comarca de Cascavel/PR, o DR. PEDRO IVO LINS MOREIRA, JUIZ DE DIREITO, científica a quem puder interessar que, por parte de CAPITAL ADMINISTRADORA JUDICIAL LTDA, Administradora Judicial da FALÊNCIA supra, nos termos do §2º do Artigo 7º da Lei 11.101/2005, foi apresentada a relação de credores a seguir, indicando como local para verificações, mediante agendamento por telefone (11) 3882-0538, a Rua Silvia, nº 110, cj. 52, Bela Vista – São Paulo/SP, no horário das 10:00 às 17:00 horas, podendo ser impugnada esta relação, no prazo de 10 dias. CLASSE – CREDORES EXTRACONCURSAIS – Ar. 84, I: EDEMAR ANTONIO ZILIO JUNIOR, R$ 37.178,86. TOTAL – CLASSE EXTRACONCURSAL: R$ 37.178,86. CLASSE – CREDORES EXTRACONCURSAIS – Ar. 84, V: 3J ASSIT.TECNICA DE MOTOSERRA LTDA, R$ 103,78; A SILVA TRANSPORTES RODOVIARIO, R$ 4.290,02; AAC ASSOCIAÇAO DE AVICULTORES DE CAPANEMA, R$ 2.226,39; ABASTECEDORA DE COMBUSTÍVEIS BACCIN LTDA, R$ 72.695,72; ACAVASSOC.CATARINENSE AVIC., R$ 1.465,47; ACIR DE JESUS DE PAULA, R$ 2.385,69; ACT CAPITAL BRAZIL LTDA, R$ 49.761,33; AD AUTO PEÇAS LTDA, R$ 261,19; ADAIR E MARLI BIFFI, R$ 10.880,39; ADAIR JOSE MAROLLI / CLEIDSON MAROLLI, R$ 14.441,52; ADAIR POSSAMAI, R$ 4.194,99; ADAMI S/A. MADEIRAS, R$ 236,23; ADECCO RECURSOS HUMANOS S/A, R$ 49,00; ADELAR GEREMIA, R$ 5.296,38; ADELAR JOSE KUHN, R$ 15.220,09; ADELAR LOREGIAN, R$ 18.710,54; ADELAR LUIZ FERRONATTO, R$ 784,33; ADELAR MACHADO DA SILVA, R$ 1.825,79; ADELINO E DIRCEU NALIN, R$ 10.672,99; ADELINO FELTRIN, R$ 9.698,76; ADELIO FRANCISCO LEHNEN, R$ 26.046,95; ADELIO J. E OU IVANIR SCHEIBEL, R$ 7.821,03; ADELIR BALSANELLO, R$ 2.728,82; ADEMAR CATANEO, R$ 3.233,45; ADEMAR KONRAD/IDONES M.G.KONRA, R$ 16.364,62; ADEMAR PEDRON/ EVERTON PEDRON, R$ 23.195,99, R$ ADEMAR ZAMINHAM/IVONETE ZAMINHAM, R$ 4.341,28; ADEMIR E CLECI MAROSTICA, R$ 5.979,95; ADEMIR E JANETE CHEMIN, R$ 11.864,67; ADEMIR EDI DALLA CORT, R$ 10.493,22; ADEMIR FERREIRA DA SILVA, R$ 2.019,32; ADEMIR JOSE DETONI, R$ 8.105,00; ADEMIR M'NEGOTTI, R$ 4.290,72; ADEMIR RIBEIRO DOS SANTOS, R$ 9.786,49; ADEMIR ZANATTA, R$ 5.104,11; ADENILSON ANDRE DE MCLO, R$ 4.743,48; ADI ANTONIO CARMINATTI, R$ 2.406,82; ADILEO E NADIA MANGONI, R$ 11.514,11; ADILSON RINALDI FONTANELA, R$ 17.708,59; ADILSON SOLIVO E OUTRO, R$ 2.100,97; ADILSON VIDAL, R$ 2.811,59; ADIR ANTONIO OLIVEIRA, R$ 3.907,32; ADIR FRANCISCO BIANCHETTI, R$ 4.527,14; ADOLFO E CLAUDETE BOTH, R$ 14.458,12; AGENOR BILIBIO/ MARISA INES BILIBIO, R$ 17.566,08; AGENOR GRACIOLLI, R$ 16.620,02; AGOSTINHO E LEONIDES VALENTINI, R$ 22.800,04; AGOSTINHO TARSO, R$ 16.318,78; AGRICOLA HORIZONTE LTDA, R$ 6.554.571,05; AGROROTA COMERCIO DE COMBUSTIVEIS LTDA, R$ 242,08; AGROSALTO IMP.E EXP.LTDA, R$ 203.261,74; AGULHAS DE OURO E AVIAMENTOS LTDA, R$ 24,55; AIRTO CARNEIRO R$ 5.687,45; AIRTON JOSE GASSEN, R$ 665.300,48, AIRTON JOSÉ GASSEN JUNIOR E OU/ MARISANGELA M. GASSEN, R$ 809.475,22; AJ FILHOS DISTRIBUIÇAO TRANSPORTES E COMERCIO DE ALIMENTOS LTDA, R$ 71,47; ALBERTO ANGELO CORTEZE, R$ 46.362,94; ALBERTO BONIFACIO DIEL, R$ 7.741,39; ALBERTO E/OU CLAUDETE DOS SANTOS R$ 4.753,12; ALBERTO JOAO PITT, R$ 6.078,99 ; ALBERTO JOSE GOLLO, R$ 9.989,93; ALBINO JOSE LUFICHOSKI, R$ 5.442,05 ALCIDES CURTARELLI, R$ 2.409,93; ALCIDES GASPARI, R$ 19.616,15; ALCIDES JOSE SUREK FONSECA R$ 4.870,39; ALCIMAR ZANON, R$ 9.849,74; ALCINDO BATISTA BALSAN, R$ 6.428,03; ALCIR E SALETE DALA ROSA, R$ 6.062,72; ALCOGRAF LTDA, R$ 100.541,76; ALDERICO FARINA, R$ 10.993,41; ALDERICO LIRA, R$ 475,88; ALDINO ANTONIO SUDATTI E OLDINA, R$ 11.942,16; ALDUIR ANTONIO HETKOWSKI R$ 9.393,45; ALECHER DANIMAR SARTORI R$ 4.716,76; ALECIO E LORENI ZORNITTA, R$ 18.142,33; ALESSANDRO TIAGO MENDES, R$ 5.100,70; ALEXANDRO PERIN, R$ 31.960,12; ALFA TRANSP. ESPECIAIS LTDA, R$ 828,52; ALFREDO EDSON CAZZUNI, R$ 6.007,53; ALICE GIRELLI DETONI, R$ 8.416,23; ALMIR ANTONIO DE O C CANTO E CIA LTDA, R$ 5.997,06; ALMIRO E TEREZINHA LAVAL, R$ 7.017,27; ALTACIR DAL PRA , R$ 2.527,15; ALTAIDES BASTOS DE CAMARGO, R$ 4.650,98; ALTAIR E INES MARCHI, R$ 4.218,71; ALTAIR MACCARI R$ 10.300,59, ALTAMIRO MASSOTI R$ 6.250,52; ALTECIR JOSE BASSO R$ 2.560,53; ALTEMIR ORSO R$ 5.863,67; ALVADIR VARNIER R$ 1.072,27; ALVARO DALLA CORT R$ 9.917,95; ALVARO LAURI ROLL R$4.624,56; ALVES DE NADAL REIS & MEZADRI ADVOG. ASSOCIADOS, R$ 16.292,16; AMARILDO COLPANI, R$ 22.288,30; AMAURI FANTICHELE, R$ 5.969,74; AMAURI PAULO SOTORIVA R$ 5.270,71; ANA ARLETE MAOSKI PRECOMA R$ 6.882,95; ANA MARIA PETUCO R$ 48.300,32; ANA MARIA RISSI R$ 878,05; ANACLETO LUIZ CHIODELLI, R$ 10.045,41; ANACLETO MANSUETO TORTELLI R$ 4.846,31; ANDAIMES MUNDIAL LTDA., R$ 118,61; ANDERLEI IVAROLLI, R$ 10.908,23; ANDERSON LUIZ WEBER R$ 11.105,95; ANDRADE ENGENHARIA LTDA, R$ 1.500,56; ANDRE BRUNO DOS SANTOS & CIA LTDA R$ 51.418,47; ANDRE PERAZOLI R$ 9.281,03; ANGELO ANTONIO GUOLLO R$ 2.515,92 ; ANGELO E MARIA KEHL R$ 11.461,54; ANGELO GABIATI, R$ 5.432,66; ANILDO TOALDO JUNIOR R$ 6.229,99; ANILSON DOMINGOS MIOTTO R$ 36.439,52; ANITA HAMMERSCHMITT R$ 3.728,35; ANSELMO FRANCISCO SEIDEL, R$ 13.800,55; ANSELMO LUCION R$ 9.007,97; ANTENOR E MARLI PAVAN, R$ 9.710,17; ANTENOR E SOANGELA MENEGASSO R$ 11.117,21; ANTONINHO TRENTO R$ 1.696.373,63; ANTONIO ALTAIR MOLETA R$ 25.356,72; ANTONIO ALTEVIR FRANCO R$ 2.035,16; ANTONIO BOCHNE R$ 6.751,48; ANTONIO CAMARGO DA ROCHA R$ 4.532,32; ANTONIO DOMINGOS DOS SANTOS R$ 7.109,98; ANTONIO DONADELLO R$10.074,41; ANTONIO E DOMINGAS BASSANI R$ 9.556,92; ANTONIO E ELIANE CAMPAGNONI R$ 8.449,88; ANTONIO E INES GABRIEL R$ 4.067,56; ANTONIO E INES ZATT R$ 3.231,34; ANTONIO E IVONE GIORDAN R$ 21.438,77; ANTONIO E MARIO LORENZZETT R$ 12.044,69; ANTONIO E ODILA BIANCHET R$ 11.593,32; ANTONIO E TEREZINHA MENDO, R$ 2.964,75; ANTONIO E VANI FELINI R$ 8.411,66; ANTONIO E VILMIA PAVAN R$ 18.900,00; ANTONIO GALLI R$ 5.416,84; ANTONIO GIURIATTI R$ 10.618,22; ANTONIO GUARDA R$ 4.595,82; ANTONIO GUERRA R$ 3.520,03; ANTONIO LOURENÇO CRUZ R$ 5.454,79; ANTONIO MARKOWICZ R$ 4.496,40; ANTONIO RHODEN R$ 6.104,92; ANTONIO SULZBACHER R$ 8.012,41; ANTONIO TERRES DA SILVA R$ 4.699,22; ANTONIO VALDEMAR FRANÇA R$ 6.567,22; ANTONO CARLOS VOZNIAKI R$ 3.217,31; APM TERMINALS ITAJAÍ S.A R$ 2.304,38; APMT SERVIÇOS RETROPORTUARIOS LTDA R$ 150,02; ARDUINO BREMBILLA E OU R$ 9.310,62; ARI / SELAINE E GIOVANI BONADIMAN R$ 4.775,80; ARI BISON, R$ 8.972,11; ARI DEMORI R$ 49.053,13; ARI FRANCISCO E ODETE ARIBERTO TASSONEIRO R$ 6.837,32; ARILDO CAMARGO DA ROCHA R$ 1.771,94; ARISTIDES ANTONIO GIACOMELLI R$ 19.617,68; ARISTIDES MALAGGI R$ 5.741,29; ARLINDO BARCAROLLO, R$ 2.418,37; ARLINDO E IVANI GABRIELLI, R$ 8.958,33; ARLINDO LUBIAN R$ 4.899,48; ARMANDO CEMIM R$ 2.702,12; ARMANDO SCHLEICHER R$ 5.191,71; ARMINDO E MARILEI CECATTO, R$ 4.749,15; ARNALDO DECKEN R$ 14.393,80, ARNO VERNO LINDNER R$ 14.235,84; ARTEMIO CAZZUNI, R$ 5.447,04; ARTEMIO DALBERTI, R$ 5.673,64; ARTEMIO ZORZETTO R$ 13.680,50; ARTIDOR SANAGIOTTO R$ 4.939,32; ARY ISIDORO PRECOMA R$ 1.076,42; ARY ISIDORO PRECOMA JUNIOR R$ 5.962,12; ASPEN - SERVIÇOS CONTABEIS LTDA R$ 9.995,27; ASS SOCIAL ESPORTIVA E RECREATIVA CAPANEMA R$ 3.610,49; ASSIS REMUS R$ 3.366,76; ASSOC. PAR. DE CRIADORES DE BOVINOS DA RAÇA HOLANDESA R$ 9,05; ASSOC. DOS AVC.PERMANENTEASAP R$ 640,64; ASSOCIACAO BRASILEIRA DOS PRODUTORES DE EXP FRANGO R$ 5.432,54; ASSOCIAÇAO DOS AVICULTORES DA MICRO REGIAO DA FRONTEIRA PARANÁ R$ 1.549,20; ASSOCIACAO DOS COTISTAS DE RADIO TAXI CURITIBA R$ 117,99; ASSOCIACAO GAUCHA DE AVICULTURA ASGAV R$ 1.215,86; ASTOR LENHART R$ 12.777,17; ASTORI VALDEMOR DAROZ R$ 2.707,90; ATAIDES GILMAR WELTER R$ 5.720,68; ATIDOR GONÇALVES DA ROCHA R$ 18.516,66, ATILIO E MARIA BALDIN R$ 2.849,26; ATILIO E VALDEMAR MENDO R$ 2.958,12; AUGUSTINHO KUNZLER R$ 2.796,38; AUGUSTINHO PARIZOTTO R$ 5.984,49; AUGUSTO BERGMANN R$ 20.244,26; AUGUSTO E DELIZE RAMON R$ 4.444,11; AUGUSTO LORENZETTI R$ 2.136,44; AUGUSTO TAGLIAN R$ 5.017,18; AURELIO JACINTA DE LIMA R$ 535,70; AUREO E CLACI DELL ' OSBEL R$ 12.898,26; AUTO CENTER XAXIM R$ 109,21; AUTO POSTO GEREMIAS LTDA R$ 689,56; AUTO POSTO PRA FRENTE BRASIL R$ 235,60; AUTO POSTO SANTA TEREZINHA DE AVARE LTDA. R$ 25.497,01; AUTO POSTO VERDES CAMPOS LTDA R$ 1.414,24; AVELINO LONGO NEGRI R$ 6.038,47; AVELINO LUIZ GRASSI SANTI / LUZIA GELINSKI R$ 3.169,39; B. TRANSPORTES LTDA BAUER CARGAS R$ 69,65; B.BRASIL PROD.DE LIMPEZA E DESCARTÁVEIS R$ 907,61; BALANÇAS CASCAVEL IND. E EXPORT. LTDA. R$ 122,31; BALTAZAR PEDRO BACKES R$ 9.599,98; BARBIERI TRANSPORTES S/A R$ 1.702,27; BDO RCS AUDITORES E CONSULTORES LTDA R$ 68.333,11; BELO FABIO OLEJNISK R$ 4.143,46; BELTRAN & NAZARI LTDA R$ 1.693,22; BENO N. E OU CATARINA KLASSEN R$ 4.948,94; BENTIVOLIO E EDITE FAGANELLO R$ 3.004,81; BERTUZZI & DEIVARCHI TRANSPORTES LTDA R$ 5.072,06; BETRON MANUTENÇÃO E SERVIÇOS LTDA R$ 38.463,29; BEUTLER TRANSPORTES E TURIMOS LTDA; R$ 93.789,23 BIO PRATICI CONTROLE DE VETORES LTDA R$ 590,55; BIOMERIEUX BRASIL S/A R$ 6.771,03; BIOSFERA ASSESSORIA RURAL E MEIO AMBIENTE S/C LTDA R$ 16.391,60; BN COMERCIAL AGRICOLA LTDA R$ 63,18; BNI BIASI BARBETA NEVES E IRANAGA ADVOGADOS ASSOCIADOS R$ 16.107,66; BOMM E PESSOA MATERIAIS ELETRICOS LTDA R$ 123,48; BORGES E HAHN LTDA R$ 128,34; BORGES, SILVA S/C LTDA. R$ 165,30; BRAPENTA ELETRONICA LTDA R$ 323,74; BRASIL TELECOM COM. MULTIMIDIA LTDA R$ 4.910,06; BRASILFRIGO PEÇAS E EQUIPAMENTOS LTDA R$ 443,74; BRASMO INDUSTRIA E COMERCIO LTDA. R$ 21.097,45; BRUMAGIL TRANSPORTE E COMERCIO LTDA R$ 39.201,33;BRUNO ANDRE CELLA R$ 11.423,71; BRUNO E MARLISE BORSOI R$ 4.830,17; BS TRANSPORTES R$ 9.376,21; BSI BRASIL SISTEMA DE GESTÃO R$ 5.346,31; BTECH TECNOLOGIAS AGROP.E COM.LTDA, R$ 98.517,46; BTS FEIRAS, EVENTOS E EDITORA LTDA R$ 122,56; C. MARTINS & A. F. SILVA LTDA R$ 3.185,26; C.P.A. CENTRAL PARANAENSE DE ARMAZENS LTDA. R$ 37.837,65; CACIANE WELTER R$ 33.500,25; CAIO GOTTLIEB PUBLICIDADE LTDA R$ 20.818,16; CALYNDI TAMARA SABINI R$ 6.107,39; CAMINI TRANSPORTE E CIA LTDA R$ 23.278,08; CAMPOS & GIOVANELLA LTDA R$ 5.462,67; CANTELLE PASSAGENS E TURISMO LTDA R$ 626,76; CAPELINI TRANSPORTES LTDA R$ 3.475,32; CARLITO JAIR BERTOLLO R$ 4.803,67; CARLOS DAL CHIAVON R$ 18.101,36; CARLOS E OU ELVIRA RICHALSKI E CLOVIS RICHALSK R$ 5.429,85; CARLOS EDUARDO REBELLATO R$ 105.164,69; CARLOS FRANCISCO ZANATTA R$ 21.200,80; CARLOS HOFFMANN R$ 2.081,28; CARLOS SANTIN R$ 9.319,71; CARNIEL & CARNIEL LTDA. R$ 47.814,98; CAROLINA HANSEN DE OLIVEIRA R$ 1.323,26; CAROLINE LIANA SURDI SBALQUEIR R$ 32.282,28; CASA CASTOR MATERIAIS DE CONSTRUCAO LTDA. R$ 341,95; CASA DA SOLDA COMERCIO DE ABRASIVOS LTDA R$ 93,27; CASA DO TORNEIRO LTDA. R$ 1,50, CASSEMIRO BIELESKI R$ 8.499,70; CASTILHO & CIA RODRIGO CASTILHO DA SILVA R$ 44.959,35 CASTTUR VIAGENS E TRANSPORTES LTDA R$ 18.723,46; CATARINA FORTESKI R$ 3.078,24; CBO COM.DE PROD.BROMATOLÓGICOS E SERV.ANALÍTICOS LTDA R$ 731,77; CBR TRANSPORTES LTDA. R$ 21,08, CELESTE ANDREOLLA R$ 5.456,89; CELIA LOURDES B. MULLER R$ 1.848,78; CELINA DE MOURA GONZALES R$ 2.934,23; CELIO MARTINS/ELENITA B MARTINS R$ 107,22; CELMA ELIETE FERREIRA DOS SANTOS R$ 2.212,08, CELSO BORDIGNON R$ 13.954,99. CELSO CASSARO R$ 13.263,89; CELSO E ASTA HURTIG R$ 6.926,82; CELSO E SOELI DUTKEVIS R$ 1.783,43; CELSO SOINSKI R$ 1.550,41; CENA EMBALAGENS LTDA R$ 70,71; CENTRAL ISLÂMICA DE ALIMENTOS HALAL LTDA R$ 9.992,45; CENTRALMAQ COMERCIO DE PECAS E SERVICOS LTDA. R$ 2.914,41; CENTRO DE REABILITAÇÃO FREI BRUNO LTDA R$ 288,05; CEREAIS PERUZZO LTDA R$ 494,39; CEREALISTA FRANCISCO LTDA R$ 2 184,18; CEREALISTA LOTICI LTDA. R$ 793.193,54; CESAR AUGUSTO NUNES R$ 1.295,68; CESAR LUIZ E BENHUR ANTONIO RIGOTTI R$ 17.273,03; CEZAR LUIS TOMAZI R$ 4.826,32; CHAPECO CIA.INDL.DE ALIMENTOS R$ 1.598.054,45; CHINA SHIPPING DO BRASIL AGENCIAMENTO MARITIMO LTDA. R$ 1.065,60; CHURRASCARIA RIO SUL LTDA R$ 660,11; CIA ESTADUAL DE DIST DE ENERGIA ELETRICA CEEE R$ 25.605,68; CIA. DE SEGUROS MINAS BRASIL R$ 49.720,56; CIA. ULTRAGAZ S.A R$ 3,85; CIRILO SCARIOT R$ 12.162,28; CIRIO HIPLER R$ 11.696,66; CIRIO JOAO RAMBO E CIA LTDA R$ 54,52; CLADEMIR GIORDAN E MARIA C. DASILVA R$ 4.324,98; CLADENOR ANDREOLA R$ 9.360,07; CLAIRTON RODRIGO KRUMENAUER R$ 11,29; CLAODECIR SCAPINI R$ 14.397,64; CLARI FONTANELLA RAMOS R$ 530,25; CLARICE ROMAN R$ 59.239,45; CLARINDA E LEONIR VARIZA R$ 12.054,63; CLARINHA BORTOLINI R$ 11.770,42; CLAUDECIR CAMPANHONI R$ 9.985,99; CLAUDECIR GERALDO TURRA R$ 8.501,65; CLAUDEMIR FRANCISCO ZARDO R$ 766,79; CLAUDERIO E OU LEDVINA KARLING R$ 1.409,90; CLAUDIA CRISTIANE PEREIRA R$ 13.360,38; CLAUDIA FESTUGATO R$ 92.121,86; CLAUDINO SOLIVO R$ 9.556,39; CLAUDIO E OU LOURDES NAZARI R$ 3.008,78. CLAUDIO E ZELI NERVO R$ 6.111,21; CLAUDIOCIR DA CAMPO R$ 39.329,28; CLAUDIOMIR J DA CAMPO R$ 66.145,03; CLAUDIR NICOL R$ 34.771,47; CLEITO GERI POSSAMAI R$ 4.777,55; CLIFTON ROSOLEN R$ 9.063,54; CLEMENTE F IANDRA MIOTTO R$ 35.077,07; CLEINOIR SIEBAUER R$ 4.901,07; CLEOMAR CARLOS JAHN R$ 2.298,85; CLEOMARI BOARETO R$ 916,72; CLEOMIR E EDIANE RAMA R$ 4.810,69; CLEVERSON LUIZ GRIEBLER R$ 500,18; CLINICA DA COLUNA VERTEBRAL R$ 6.000,98; CLÍNICA DE IMAGEM DORNELES S/S R$ 1.236,24; CLINICA DE ORTOPEDIA E TRAUMATOLOGIA CHAPECÓ S/S LTDA R$ 4.517,92; CLINICA ODONTOMED FIORENTIN S/S LTDA R$ 7.418,26; CLODAIR SANDRINI R$ 5.125,99; CLOVIS DEPARIS R$ 5.720,51; CLOVIZ CECHIM R$ 2.427,14; COMERCIAL AGROP. BAVARESCO LTDA. R$ 14.805,89; COMERCIAL LIDER PRODUTOS E MANUTENÇAO INDUSTRIAL LTDA R$ 1.659,12; COMERCIO DE DERIVADOS DE PETROLEO BORGIO LTDA R$ 1.748,51; COMERCIO E TRANSPORTE BOTOLI LTDA R$ 10.272,91;COMERCIO E TRANSPORTES PEGORARO LTDA R$ 22.766,45; COMPANHIA CATARINENSE DE AGUAS E SANEAIVENTO R$ 311,67; COMPANHIA DE SANEAMENTO DO PARANA R$ 391.253,84; COMPANHIA MUTUAL DE SEGUROS R$ 117.688,00; CONSELHO REG.MEDICINA VETER.DO PR R$ 1.487,71; CONTÉM LOGÍSTICA TRANSPORTES LTDA EPP R$ 54.190,20; COOATOL COM. DE INSUMOS AGROP. LTDA R$ 2.348.637,82; COOP. PROD. AGROPECUARIOS TRINDADE DO SUL LTDA R$ 4.885,10; COOPAVEL COOPERATIVA AGROINDUSTRIA R$ 252.173,14; COOPERATIVA AGRARIA XANXERE R$ 1.466.298,76; COOPERATIVA AGRICOLA CATARINENSE DE CEREAIS R$ 460.875,01; COOPERATIVA AGROPECUARIA SUL R$ 421.393,77; COPEL DISTRIBUIÇAO S/A. R$ 3.614.525,84; CORDASSO & TRENTO LTDA R$ 160,00; CREDIT BRASIL FOMENTO MERCANTIL LTDA. R$ 13.077,04; CRIS TRANSPORTES LTDA R$ 8.273,21; CRISTIANE DE CARVALHO SALCEDO R$ 898,54; CRISTIANO CONTI R$ 5.219,22; CRISTIANO MARINA R$ 2.958,55; D. ALBERTI DISTRIBUIDORA DE QUE IP.DE PROTECAO INDIVIDUAL LTDA. R$ 551,87; DAGOSTIN & CIA LTDA R$ 70,67; DAHMER F LORENCETTI LTDA R$ 179,33; DAIANE LEVANDOSKI R$ 37.169,33; DALILA AUER R$ 2.509,34; DALLA ROSA E BRAGA COM E REPR R$ 8.472,33; DALMIR E DILMAR TURMINA R$ 52.688,96; DAMARFE PRODUTOS QUIMICOS LTDA R$ 6.190,87; DAMBROZ – REPRESENTACAO COMERCIAL E TRANSPORTE LTDA R$ 2.573,99; DANIEL BETTU R$ 4.832,60; DANIEL CENCI R$ 5.216,57; DANIEL FERNANDO ASSMANN R$ 5.440,65; DANIEL FROZZA R$ 7.041,31; DANIEL TURMINA R$ 44.614,94; DARCI ANTONIO MARANGONI R$ 6.017,79; DARCI E / ROVILDE E OU DARLEY ROMANELLI R$ 34.849,29; DARCI E CARMEN DE SORDI R$ 4.230,50; DARCI E CELI SOLIVO R$ 10.210,19; DARCI FERRAZZO R$ 10.933,29; DARCI KOMMERS R$ 9.078,55; DARCI PARIZOTTO R$ 16.290,55; DARCY ALDO FABRIS / FIORINDA FABRIS R$ 12.898,92; DARCY BATISTI R$ 5.674,27; DARI POSSATTO R$ 619,58; DARLEY ROMANELLI R$ 3.984,21; DATAMAR RIO DE JANEIRO CONSULTORES ASSOCIADOS LTDA R$ 10.097,86; DECIO E MARIA ZAPANI R$ 6.199,20; DELESIA RANZAN / ANTONINHO JOSE RANZAN R$ 11.714,36; DELEZIA ALVES R$ 3.609,92; DELMA FIORINI CHIAPINOTTO R$ 5.228,99; DELSON STORCH TRANSPORTES RODOVIARIOS R$ 2.599,65; DELVINO E ROSA SCUDELLA R$ 2.396,29; DENISE A. DAVID DE MATTOS R$ 898,54; DEOLINO BUSNELLO R$ 4.782,32; DESINCETE SERVIÇOS EM AVICULTURA LTDA R$ 120.551,88; DETRAN-DEPTO.DE TRANSITO R$ 6.458,37; DIAGNOSTICOS VIA IMAGEM LTDA.R$ 1.260,02; DIANO RAFAEL ROSSONI E CLAUDIMAR BRANCO R$ 1.410,30; DIEGO CARLOS DE CARVALHO BALANÇA R$ 216,04; DIEGO DANIEL PAPPEN R$ 9.361,57; DIEGO RAFAEL RAMIREZ 01 R$ 3.539,92; DILAO E CLEUDES DA ROCHA R$ 4.227,23; DILCEU ERNESTO ROMAN R$ 6.805,65; DILMAR JOSE STRAPAZZON R$ 5.949,36; DILVO E ZANETE SCARATTI R$ 5.485,83; INAMIZOL EMPRESA DE HIGIENIZAÇÃO R$ 1.475,50; DINAMO ELETRICIDADE E COM. R$ 2.114,63; DIOGENES BERGAMIN DOS SANTOS/IANA F. SODOSCHI R$ 5.913,96; DIOMIR VIEIRA R$ 9.717,15; DIONISIO JOSE ZENI R$ 4.963,43 DIP FLEX COMERCIO DE COMBUSTIVEIS E TRANSPORTES LTDA. R$ 98.694,81; DIRCE TERESINHA KUNRATH THOMAS R$ 1.504,40; DIRCEU E IVONE GIACHINI R$ 3.148,00; DIRCEU E MICHELI LEITE R$ 6.323,52; DIRCEU FAE R$ 77.566,27; DIRCEU GRANZOTTO R$ 5.405,7, DIRCEU GRAPIGLIA R$ 5.048,66; DIRCEU TOMAZINI E NOELI TEREZINHA TOMAZINI R$ 7.169,32; DIRSON RICARDO JUNGES R$ 39.330,87; DKA DISTRIB. DE PROD. ALIMENT. LTDA R$ 5.457,16; DMAE DEPARTAMENTO MUNICIPAL DE ÁGUA E ESGOTO R$ 2.770,62; DOMINGOS DALL ALBA R$ 2.221,18; DOMINGOS E SALETE CECATTO R$ 2.921,41, DOMINGOS GABRIEL R$ 13.354,94; DOMINGOS GIRARDI R$ 5.239,51; DORFMANN E CAMINO ADVOGADOS ASSOCIADOS R$ 2.363,84; DORIVAL KUROVSKI R$ 4.055,79; DORVALINO PAZZA R$ 16.712,12; DOURADA ASSESSORIA TECNICA EM COMERCIO EXTERIOR LTDA. R$ 14.185,56; DOURADA CORRETORA DE CAMBIO E VALORES MOBILIARIOS LTDA. R$ 232,37; DUILIO E IVETE CELLA R$ 18.150,63; DYCKSON ARTHUR SANCHES HARMATIUK R$ 38,36; E J WAGNER ENGENHARIA E CONSTRUCAO LTDA R$ 63.577,90; E. P. OLEGINI E CIA LTDA R$ 3.081,56; ECOLÓGICA DESTINAÇÃO DE RESÍDUOS INDUSTRIAIS LTDA R$ 7.930,46; EDEGE EQUIP.AGROPECUARIOS LTDA. R$ 870,81; EDEMAR E IVETE ZANON R$ 6.642,04; EDEMAR ANTONIO ZILIO JUNIOR R$ 37.178,86; EDENILSON E GRACIELA MELLA R$ 4.208,72; EDENILSON E SIDIANE RISSO R$ 7.901,72; EDENOR SCHWAB E OU R$ 8.282,50; EDER E IVANI MARINA R$ 6.156,15; EDER THEODORO E ELISIANE KNEBEL THEODORO R$ 11.706,91; EDEVIR CONTI R$ 5.254,37; EDI M. DA COSTA FREIRE R$ 2.354,22; EDIVAR E CLARICE VIAL R$ 5.431,16; EDSON BERNARDO PROVENSI R$ 3.655,32; EDSON CLEI AMARO R$ 5.797,18; EDSON E MARISTELA STOCCO R$ 10.001,50; EDSON ISAC MORO / AMARILDO TOVIAZZO R$ 12.166,09; EDSON JOVINO ROMAO R$ 188,24; EDSON LUIS VALDOMERI / IONARA VALDOMERI R$ 4.016,44; EDSON RENATO LEMOS R$ 3.355,31; EDSON VILANI R$ 6.620,81; EDUARDO FAÉ R$ 45.914,37; EDVALDO PARMAGNANI R$ 4.054,11; EGIDIO ANTONIO ZANCANARO R$ 698,87; EGIDIO CEREZA R$ 5.424,04; EGON SEHN R$ 11.497,78; ELCIO LUIS SALESBRAN R$ 4.782,40; ELDIR TAUFFER R$ 5.807,03; ELEANDRO E FELTRIN / FIRMINO FELTRIN R$ 5.331,04; ELENITA JUNG BARBOSA R$ 403,63; ELIANE CARMEN SOCCOL GRANZOTTO R$ 6.138,23; ELIDE ZAMPIRAO CENCI R$ 15.249,81; ELIMAR LENHARD R$ 20.796,67; ELIMAR SCHINDLER R$ 4.673,97; ELINOR E IRACI LUNARDI R$ 13.129,94; ELIO ADELINO WEIS R$ 14.227,99; ELIO POSSATTO R$ 1.991,72; ELIRIO E DALILA API R$ 2.403,43; ELISANDRO ROSSONI R$ 33.309,34; ELIZEU E GRACIEMA NADAL R$ 6.279,06; ELMIR PEDRO ROANI R$ 10.865,26, ELOI ANTONIO FAE R$ 40.730,22; ELOIR ALVARO GRASEL R$ 953,14; ELSA E EDINIR BEE R$ 2.878,16; ELTON ANTONIO ZENATTI R$ 17.362,03; ELVIO RENATO SEVERO R$ 84.304,96; ELVONIA GROTH R$ 21.660,73; EMBRAFRIO ARMAZÉNS GERAIS FRIGORÍFICOS LTDA. R$ 14.199,71; EMBRASIL EMPRESA BRASILEIRA DE SEGURANÇA S/C LTDA R$ 92.210,07; EMIR MASIERO R$ 19.347,01; EMPRESA BRAS.DE CORREIOS E TELEG. R$ 48,15; ENERQUIMICA PRODUTOS QUIMICOS ENERGIA LTDA R$ 3.575,00; ENIO ANTONIO SECCO R$ 2.676,60; ENIO LUIZ BONORA R$ 19.296,44; ENIO LUIZ PERSICI R$ 4.803,18; ENIO PANDOLFO E HELIO PANDOLFO R$ 13.940,42; ENIO VANDERLEI AMARO R$ 11.332,34; ERASMO E VANIR SOUZA LEITE R$ 2.557,60; ERENI E ALDOCIR ANGHINONI R$ 16.664,32; ERICO GUSTAVO DODING R$ 7.831,58; ERMES FANTINCELLI R$ 4.561,46; ERMINIO E/OU ALDACIRA GEREMIA R$ 2.432,89; ERNESTO GALON R$ 5.208,76; EROI ANTONIO STRAPASSON R$ 10.611,82; EROMEC MECANICA PESADA LTDA R$ 1.040,16; ERPLASTI INDUSTRIA E COMERCIO DE PLASTICOS LTDA. R$ 3.438,84; ESCOVASUL INDUSTRIAL LTDA. R$ 1.879,51; ESPECIAL PLENA SERVICOS LTDA. R$ 51.121,86; ESTROGILDO BORTOLINI R$ 5.793,37, EUCLIDES GIROTTO R$ 11.986,31; EUGENIO E CARLA GIROTTO R$ 11.450,37; EURODIESEL MECANICA EM GERAL DE AUTOMOVEIS LTDA R$ 3.920,12; EVA CLEONIR CRISTOVA ALVES DA ROSA R$ 11.567,13; EVANDRO CARLOS LUNARDI R$ 8.669,02; EVERALDO J. CARNEIRO R$ 16.765,74; EVERSON FILIPE SABINI R$ 5.060,36; EVERTON FABIO CARLESSO R$ 4.183,87; EXPRESSO MARINGA TRANSP.LTDA R$ 59,12; EXPRESSO PRINCESA DOS CAMPOS S.A R$ 670,82; EXPRESSO SAO MIGUEL LTDA R$ 2.856,41; F & J SERVIÇOS DE REFLORES

AMAURI TABORDA DE FREITAS,, R$ 34,43; AMELIA TERESINHA DE SOUZA PINTO, R$ 34,43; AMIRIA VARGAS DA SILVA, R$ 18.123,53; ANA CLAUDIA SOARES, R$ 12.623,44; ANA CRISTINA DA SILVA, R$ 4.884,49; ANA CRISTINA DE SOUZA CARLOTA, R$ 2.259,65; ANA CRISTINA LISBOA DE ALMEIDA, R$ 1.488,71; ANA CRISTINA LISBOA DE ALMEIDA, R$ 680,08; ANA MARIA DE OLIVEIRA, R$ 29.335,68; ANA PAULA BONACINA, R$ 7.901,24; ANA PAULA BORBA, R$ 34,43; ANA PAULA GONÇALVES DE SOUZA FERNANDES, R$ 4.608,09; ANA PAULA LENZ;, R$ 14.729,11; ANA PAULA SPOHR HECK, R$ 34,43; ANAILDO ALVES BUENO, R$ 6.107,86; ANAILE REDER CUSTODIO DE SOUZA, R$ 3.709,39; ANAIR CARNEIRO COUTO, R$ 4.903,84; ANDERSON OSMAR APARECIDO DA MOTA, R$ 13.882,12, ANDERSON CESAR DEMIN, R$ 13.527,37; ANDERSON CRISTIANO FILA, R$ 1.595,42; ANDERSON JUNIOR FERREIRA, R$ 3.287,88; ANDERSON MARCIANO ROESSLER, R$ 34,43; ANDERSON NEUSQUEN, R$ 34,43, ANDERSON RIBEIRO UMBELINO, R$ 3.677,82, ANDRE CARLOS DE BASTOS, R$ 2.187,91, ANDRE CEZAR DE OLIVEIRA, R$ 5.225,02, ANDRE LUIZ BORTOLLETO, R$ 4.409,06, ANDRE LUIZ DE OLIVEIRA, R$ 3.449,14, ANDRE MARCOS PAVLAK, R$ 4.964,68, ANDRE MAURICIO RODRIGUES DA SILVA, R$ 7.599,13, ANDRE PAVELICKI, R$ 7.665,13, ANDRE VINICIUS CONSENTINO, R$ 820,22; ANDREI LINDNER PERIN, R$ 19.285,87; ANDREIA APARECIDA CENTENARO, R$ 27.277,52; ANDREIA APARECIDA SCHMITT, R$ 34,43; ANDREIA APARECIDA WASMUTH, R$ 34,43; ANDREIA BEALOZORW, R$ 34,43; ANDREIA CAMARGO DE LIMA, R$ 7.281,73; ANDREIA DA CONCEICAO PELIK, R$ 3.460,48; ANDREIA DE DEUS OLIVEIRA, R$ 16.391,66; ANDREIA FINANTES DO CARMO MARASCA, R$ 24.095,82, ANDREIA HARTWIG, R$ 2.597,17; ANDREIA MARINES ROHR, R$ 19.913,78, ANDREIA PATRICIA ZUSE, R$ 14.751,44, ANDREIA PEDROSO CASSEMIRO, R$ 534,34; ANDRESSA CAROLINE FILETO MARTINS MONTEIR, R$ 417,89; ANDRESSA DANIELI MENDONCA, R$ 34,43; ANDRESSA PEREIRA DA COSTA, R$ 2.508,88; ANDREZZA THAIS DE ABREU VENDRUSCOLO, R$ 13.489,98; ANGELA APARECIDA BARBOSA, R$ 1.412,87; ANGELA LUCINDA SEIBERT, R$ 34,43; ANGELA MARIA DOS SANTOS, R$ 4.195,74; ANGELA MARIA RODRIGUES, R$ 1.904,44; ANGELA PINTO, R$ 3.675,90; ANGELICA CAROLINE BONACINA, R$ 1.612,84; ANGELICA MARLIZA BRANDAO, R$ 34,43; ANGELIN APARECIDO NUNES RODRIGUES, R$ 5.965,24; ANTONINHO DERONI LERIA, R$ 13.137,02; ANTONINHO JURANDIR FREITAS SOARES, R$ 6.742,29; ANTONIO ALBERTO FERREIRA, R$ 1.702,88; ANTONIO ARLINDO DE PAULA, R$ 2.792,70; ANTONIO BISPO DE MELO, R$ 4.587,44; ANTONIO CARLOS GERVASIO, R$ 2.494,94; ANTONIO CESAR MARCIANO DA SILVA, R$ 25.520,62; ANTONIO CESAR NASSIF, R$ 1.117,45; ANTONIO CRISTOVAO DE ALMEIDA, R$ 5.626,35; ANTONIO DOMINGOS DE LIMA, R$ 2.218,79; ANTONIO DOS SANTOS, R$ 2.235,67; ANTONIO ELIAS DE MELO JUNIOR, R$ 1.032,46; ANTONIO FRANCISCO DA SILVA, R$ 5.822,66; ANTONIO GENEVAL SPOLIER, R$ 34,43; ANTONIO GILBERTO DE LIMA, R$ 3.756,50; ANTONIO GUEDES FILHO, R$ 5.421,66; ANTONIO JOAO DA SILVA, R$ 4.122,91; ANTONIO JOSE DEQUADROS, R$ 543,51; ANTONIO LUIZ DA LUZ, R$ 713,85; ANTONIO MACHADO, R$ 4.023,94, ANTONIO MARCOS BELINO, R$ 11.389,17; ANTONIO MARCOS RODRIGUES DOS SANTOS, R$ 2.995,55; ANTONIO NUNES DE OLIVEIRA, R$ 5.714,98; ANTONIO REZENDE DA SILVA, R$ 3.394,50; ANTONIO RIBEIRO MACHADO, R$ 4.891,83; ANTONIO RODRIGUES, R$ 2.264,67; ANTONIO SOARES DE SOUZA, R$ 7.726,94; ANTONIO VANDERLEI MENDES MORAIS, R$ 9.964,62; APARECIDA SILVA SANTOS, R$ 1.992,49; APARECIDO ALVES MARTINS, R$ 6.835,75; ARACI DA CONCEICAO PIRES DE LIMA, R$ 3.254,26; ARACI RODRIGUES, R$ 3.373,42; ARAO DE PAULA, R$ 4.469,84; ARCILDA TESCHE, R$ 34,43; ARI GILBERTO DA SILVA, R$ 18.002,37; ARI GUSTAVO PAULA DOS SANTOS, R$ 3.446,34; ARI LUIS HACKENHAAR, R$ 8.448,31; ARIANE RODRIGUES ALVES, R$ 2.945,55; ARIANNA PRISCILA SALDANHA, R$ 700,67; ARIANNA PRISCILA SALDANHA, R$ 10.728,35; ARILDO SEBASTIAO SALESBRAM, R$ 7.940,50; ARGEMIR DA SILVA RIBEIRO, R$ 18.217,74; ARLEIA APARECIDA DALLA CORTE RECHI, R$ 21.785,67; ARLETE RODRIGUES DOS SANTOS, R$ 4.802,93; ARLI DA APARECIDA T. RIBEIRO DE ALMEIDA, R$ 1.383,72; ARNALDO HRESCAK NETO, R$ 3.594,28; ASÃO CORDEIRO RIBEIRO, R$ 3.260,10; ASSIS REMUS, R$ 11.261,79; ATAMIS RAYT, R$ 6.411,20; AUGUSTO GUILHERME SCHUNCK, R$ 73.430,31; AVELINO ALVES DA MAIA, R$ 34,43; AVERALDO RODRIGUES, R$ 4.106,96; BARBARA ARAUJO DE OLIVEIRA, R$ 362,27; BENEDITA ROSANA TABORDA BUENO, R$ 2.852,50; BENEDITO ADEMIR DE SOUZA, R$ 5.832,75; BENEDITO CANDIDO DA SILVA, R$ 5.749,26; BENEDITO FRANCISCO, R$ 8.121,20; BENEDITO XAVIER DA SILVA, R$ 8.008,76; BIANCA PRICILA GONÇALVES, R$ 19.029,43; BRAZ PEREIRA DA SILVA, R$ 1.149,88; BRUNA FERNANDA FAUSTINO BITENCOURT, R$ 214,68; BRUNA RENATA VISSOSSI DE OLIVEIRA, R$ 2.047,55; BRUNO HENRIQUE PEREIRA DE SOUZA, R$ 215,14; BRUNO LOVERA MAROSTEGA, , R$ 6.615,17; BRUNO ORCHEL, R$ 8.626,50; BRUNO RAFAEL MARCON, R$ 15.814,38; CAMILA ALVES, R$ 34,43; CAMILO JOSE LUIZ, R$ 2.846,21; CARLITO LENARTOVICZ, R$ 2.865,41; CARLA LUCIANE FLORES BOIAGO, R$ 30.236,72; CARLOS ENRIQUE RODRIGUES, R$ 12.809,64; CARLOS HENRIQUE BARBOSA , R$ 2.088,53; CARLOS HENRIQUE DO AMARAL, R$ 19.530,77; CARLOS HENRIQUE GONÇALVES ALISONO, R$ 3.216,40; CARLOS HENRIQUE WEISS, R$ 34,43; CARLOS JARDEL CORREIA DA SILVA, R$ 39.860,98; CARLOS NORBERTO, R$ 3.653,44; CARLOS ROBERTO DE OLIVEIRA, R$ 2.304,29; CARLOS ALBERTO RIVIERA, R$ 5.586,58; CARLOS VAIR DA SILVA, R$ 10.805,39; CARMEM DOS SANTOS LIMA, R$ 34,43; CARMEN CELESTE ROMPAVA, R$ 2.884,91; CARMEN RAFAEL, R$ 2.085,53; CAROLINE HARMS SOARES, R$ 6.537,98; CARTILIAN JUNIOR LOPES, R$ 34,43; CASSIA APARECIDA MIRANDA DOS SANTOS, R$ 797,89; CASSIA VERGINIA DE ANDRADE, R$ 2.856,84; CASSIANA DANIEL, R$ 15.285,16; CASSIANA VEIGA, R$ 2.543,37; CATARINA NUNES DE SOUZA DA SILVA, R$ 34,43; CATILEN MARIA DA SILVA, R$ 34.991,86; CECILIA WOSNIAK, R$ 5.709,10; CELIA MARIA FERREIRA RAMARI, R$ 5.133,41; CELIA MARIA OLIVEIRA, R$ 34,43; CELIA REGINA CAMARGO DE RAMOS, R$ 2.017,29; CELIA REGINA DE LIMA GEMELLI, R$ 1.891,55; CELIO ESTEFANOSKI, R$ 3.059,73; CELIO STEFF, R$ 10.942,10; CELIO VALDEVINO DA SILVA, R$ 3.462,56; CELSO BENEDITO G PADILHA, R$ 5.453,99; CELSO BONACINA, R$ 30,67; CELSO LEANDRO BALDUINO, R$ 31.400,61; CELSO ROMANOVSKI, R$ 1.574,01; CESAR JOSE DE ANDRADE, R$ 1.600,40; CESAR LEAL DOS ANJOS, R$ 3.821,07; CEZAR BIANCHI, R$ 108.300,00; CEZAR EBERTZ, R$ 34,43; CHAIBOUN IBRAHIN DARWICHE, R$ 108.300,00; CHEILY RIBEIRO, R$ 3.947,55; CHERIM ANTUNES, R$ 2.397,27; CHRISTIAN ALVES TEIXEIRA, R$ 3.152,17; CIDINEI DE MOURA, R$ 14.929,69; CIDONIR AFONSO SETLIK, R$ 7.230,80; CINIRA EICH DE SOUZA, R$ 23.906,57; CINTHIA APARECIDA DE OLIVEIRA, R$ 2.971,30; CINTIA CARDOSO DA FONSECA, R$ 1.570,08; CIRO FALCADE, R$ 34,43; CLACI BUGS, R$ 34,43; CLACI POCH, R$ 34,43; CLADES BAIERLE, R$ 34,43; CLAIR DE FATIMA PEDROSO, R$ 34,43; CLARA CRISTINA BARBOSA DE SOUZA, R$ 2.022,75; CLARA FERNANDA GLUZEWICZ SANTANA, R$ 34,43; CLARICE BRANCO TAVARES DA SILVA, R$ 4.729,71; CLARICE CAMILO, R$ 12.665,49; CLARICE DE MOURA RITTERBUSCH, R$ 34,43; CLARICE EICHELBERGER, R$ 34,43; CLARICE FELICIANO, R$ 6.866,27; CLARICE LINO MARQUES, R$ 9.551,00; CLARICE MARIANO, R$ 2.619,53; CLARICE PETRY, R$

16.461,34; CLARICE TERESINHA DA ROZA, R$ 6.088,95; CLARICE ZGIERSKI, R$ 34,43; CLARIZETE CORREIA DA SILVA, R$ 3.031,62; CLAUDCCIR VIRI, R$ 7.545,72; CLAUDEMIR ALIPIO, R$ 11.522,12; CLAUDEMIR CHIAVELI, R$ 3.031,78; CLAUDEMIR GUEDES, R$ 4.083,78; CLAUDETE DA SILVA, R$ 4.148,65; CLAUDETE DO ROCIO MACHADO LIMA, R$ 1.406,07; CLAUDETE LUIZA HENGTES, R$ 13.327,39; CLAUDETE OLIVEIRA SOUZA, R$ 4.659,96; CLAUDETE SANTOS DA SILVA, R$ 34,43, CLAUDETE SOTORIVA ARDENGHY, R$ 3.553,27; CLAUDIA CRISTINA CAVALHEIRO, R$ 34,43; CLAUDIA DA SILVA LIMA, R$ 2.286,65; CLAUDIA TOMAZ, R$ 4.296,18; CLAUDIANA SENA LIMA, R$ 696,89; CLAUDIVAR BRANCO, R$ 34,43; CLAUDIVIR KOHLEMBERG, R$ 34,43, CLAUDINEI ALBINO COLETTI, R$ 20.008,06; CLAUDINEI DE FIGUEREDO LOURENÇO, R$ 34,43; CLAUDINEI DE LAMEIDA, R$ 4.659,96; CLAUDINEI DRANKA, R$ 6.201,83; CLAUDINEI KEMPER, R$ 34,43; CLAUDINEIA APARECIDA PIRES, R$ 24.764,04; CLAUDINEIA PEREIRA GUIMARAES DA SILVA, R$ 5.453,60; CLAUDINEIA ZANATTA, R$ 34,43; CLAUDINEIA ZANELLA, R$ 15.604,04; CLAUDIO CAMARGO DE SOUZA, R$ 4.663,63; CLAUDIO GENUARIO DE LIMA, R$ 3.076,39; CLAUDIO HOLZ, R$ 10.718,00; CLAUDIO PEREIRA FERNANDES, R$ 4.756,39; CLAUDIOMIR ANTONIO QUEVEDO, R$ 34,43; CLAUDIR VENANCIO, R$ 31.373,56; CLAUSON LUIZ HEINECK GOBBI, R$ 34,43; CLAYTONNY FERNANDO FIGUEIREDO, R$ 2.541,50; CLEBER DE OLIVEIRA DE SIQUEIRA, R$ 4.868,57; CLEBERSON VIRI, R$ 894,21; CLEBERTON DANIEL, R$ 4.863,46; CLECI FATIMA DA SILVA, R$ 13.992,77; CLECI FERREIRA, R$ 11.350,37; CLECIO HELING, R$ 34,43; CLEDIANE EVANI SCHWANKE, R$ 34,43; CLEIDE DA SILVA, R$ 16.014,69; CLEIDE DE ALMEIDA, R$ 4.584,13; CLEIDE STREIY, R$ 34,43; CLEIDINEIA GLASER DA SILVA, R$ 34,43; CLEITON DA SILVA, R$ 5.875,67; CLEITON DOS SANTOS LEONARDO, R$ 34,43; CLEITON JOSE WELTER, R$ 21.435,62; CLEITON MARCON DA SILVA BATISTA MOTA, R$ 34,43; CLEOCIR RECK, R$ 13.424,77; CLEOMAR MAICON DA SILVA UMBELINO, R$ 4.158,97; CLEONICE DALONSSO, R$ 13.143,56; CLEONICE DARIZ, R$ 8.107,14; CLEONICE DE MATOS MENEZES, R$ 34,43; CLEONICE DE OLIVEIRA, R$ 34,43; CLEONICE DE SOUZA DA COSTA, R$ 2.907,93; CLEONICE DOS SANTOS DUARTE, R$ 34,43; CLEONICE MARIA HENZ MULLER, R$ 34,43; CLEONICE MARIANO, R$ 2.687,93; CLEONICE ROQUE BENEDITO, R$ 28.445,98; CLEOSNEI EMMEL, R$ 34,43; CLESIO FILISBINO DOS ANJOS, R$ 24.212,95; CLEUNIR MARIA DOTTO, R$ 34,43; CLEURI VIRI, R$ 4.441,06; CLEUSA DA SILVA, R$ 34,43; CLEUSA MATILDE DE FARIAS, R$ 34,43; CLEUSA TERESINHA SCHAURICH MULLER, R$ 18.197,20; CLEUZA BERNARDINO, R$ 3.277,87; CLEUZA LEMOS DE LIMA, R$ 715,38; CLEUZA POLAK DA SILVA, R$ 3.336,80; CLEVERSON DA SILVA, R$ 2.916,83; CLEVERSON LUIZ FERRARI, R$ 34,43; CLEVILSON DE OLIVIERA, R$ 4.700,39; CLEYTON GELINSKI CARRILHO, R$ 30.316,19; CLEYTON TORMES NUNES, R$ 34,43; CLICIANE DADALS, R$ 4.296,18; CLODOIR ANTONIO FERNANDES, R$ 3.849,32; CLOVES CLEONIR FIGUR, R$ 34,43; CLOVIS BISCHOFF, R$ 18.519,01; CLOVIS DA SILVA, R$ 5.897,28; CRIS DAIANA FELICIANO DE MORAIS, R$ 402,52; CRISTHIAN TADAO ARRUDA FUJITANI, R$ 11.580,43; CRISTIANE APARECIDA FAGUNDES DA SILVA, R$ 6.755,34; CRISTIANE APARECIDA GUEDES DE LIMA, R$ 34,43; CRISTIANE BELINO, R$ 1.871,67; CRISTIANE DA SILVA PROENCA, R$ 3.821,76; CRISTIANE DE FATIMA LOUREIRO, R$ 6.594,93; CRISTIANE DE MENEZES OLIVEIRA BAQUETA, R$ 3.253,75; CRISTIANE GARCIA FRANCISCO, R$ 3.692,74; CRISTIANE LOZADO FERREIRA, R$ 2.294,20; CRISTIANE LUIZA SCHLOSSER, R$ 10.759,38; CRISTIANE SUARES, R$ 5.107,23; CRISTIANO GARCIA, R$ 10.379,30; CRISTIELE APARECIDA DEPARIS, R$ 14.710,60; CRISTIELI APARECIDA DOCHVAT, R$ 3.038,16; CRISTINA ASSUNCAO NOGUEIRA, R$ 2.388,69; CRISTINA CORTINA, R$ 34,43; CRISTINA GEMINIANO, R$ 13.933,62; DAIANA APARECIDA BAIRROS, R$ 317,26; DAIANE AP. LAZZAROTTO E DAVI VARTHA, R$ 2.980,94; DAIANE CRISTINA DE JESUS, R$ 2.584,18; DAIANE DA SILVA UMBELINO, R$ 6.788,17; DAIANE GRANDO, R$ 13.005,43; DAIANE NAZARI, R$ 9.167,36; DAIANI FRANCIELI ALMEIDA, R$ 34,43; DALETE LUCAS, R$ 34,43; DANI STEIN, R$ 23.200,23; DANIEL ANTONIO DE LIMA, R$ 9.372,84; DANIEL BENEDITO, R$ 2.552,36; DANIEL BONDAN, R$ 22.218,78; DANIEL BRUM GOLDENBERG, R$ 71.318,09; DANIEL DOS SANTOS FERRÃO, R$ 11.614,41; DANIEL FABIANO DE OLIVEIRA, R$ 2.936,60; DANIEL MARINS BARBOSA, R$ 7.111,84; DANIEL MOURA, R$ 5.809,10; DANIEL RAMOS, R$ 1.068,68; DANIEL SEBASTIAO RIBEIRO, R$ 2.327,91; DANIELA KAROLINE PADILHA DA SILVA, R$ 34,43; DANIELA KELI LANGNER, R$ 23.795,55; DANIELA MEURER GESSER, R$ 5.142,49; DANIELI BARCELLOS, R$ 34,43; DANIELI HORING, R$ 8.500,84; DARCI MOMBACH, R$ 34,43; DARI KRAEMER, R$ 34,43; DARLEI PEREIRA DA SILVA, R$ 21.390,51; DARLEY DA SILVA, R$ 1.320,07; DAVI AUGUSTO LIKES, R$ 14.707,20; DAVI DE OLIVEIRA, R$ 34,43; DAVI MARTINS BARBOSA, R$ 27.133,14; DAVID RODRIGO PETRY, R$ 12.248,08; DAYANE RAYT, R$ 5.821,46; DEBORA DA LUZ DE LIMA, R$ 8.300,49; DEBORA DE CALAES, R$ 3.255,16; DEBORA MOREIRA DA ROSA, R$ 20.301,44; DEBORAH KAROLINA DA SILVA, R$ 1.851,16; DEIDI KELE NORBERTO, R$ 7.069,08; DEILA RODRIGUES DE ARRUDA, R$ 34,43; DEISIANI CANDIDO DA SILVA, R$ 476,06; DELCI DE OLIVEIRA, R$ 34,43; DELCIO MARINO SCHUANTES, R$ 34,43; DELI PATRICIA PIRES MACHADO, R$ 6.258,79; DENERLI CAMARGO PIMENTEL, R$ 2.954,10; DENILSON JEAN PACHECO DA SILVA, R$ 11.611,29; DENILSON RIBEIRO DA LUZ, R$ 2.510,65; DENISE DA SILVA GALVAO, R$ 3.410,25; DENISE NEU, R$ 34,43; DENIVAL GATO DA SILVA, R$ 63.513,15; DEOLINDA NEVES PEREIRA, R$ 4.546,35; DERCI DE ALMEIDA, R$ 34,43; DERLI DA APARECIDA DA SILVA, R$ 519,37; DERVI PELLENZ, R$ 34,43; DIEGO AMANCIO PEDRO, R$ 4.049,12; DIEGO JUNIOR DENOVAIS FAVRETTO, R$ 34,43; DIEGO TORRES DOS SANTOS, R$ 185,60; DIEGO VIANNA DE FREITAS, R$ 34,43; DIEISON ALEXANDRE DA SILVA, R$ 4.373,08; DIEYSON CAMARA, R$ 34,43; DILESIA DE PAULA, R$ 6.688,33; DILCE APARECIDA SOARES, R$ 34,43; DIMILSO MARCOS DO NASCIMENTO, R$ 34,43; DIMITRI MOREIRA DE FREITAS, R$ 61.686,16; DIOGO DE MENDONCA, R$ 3.748,83; DIOGO HOFFMANN, R$ 34,43; DIOGO JOSE ANTONIO, R$ 34,43; DIOGO RODRIGO DE SOUZA, R$ 34,43; DIOLENE SIQUEIRA DA CRUZ, R$ 2.304,18; DIONATAN ALVES CORREA, R$ 34,43; DIONATAN DARLAN PAUVELS, R$ 34,43; DIONE ALEXANDRE PEREIRA, R$ 349,49; DIONEMIR VIEIRA LOURENCO, R$ 34,43; DIONIZE LENIR BENDLIN, R$ 34,43; DIOVANA PEDROSO, R$ 6.986,95; DIRCE MARIA BEGNINI, R$ 6.705,47; DIRCE MARIA ENGEL FREIRE, R$ 34,43; DIRCEU APARECIDO STEVANATO, R$ 34.983,41; DIRCEU DO NASCIMENTO DOS SANTOS, R$ 9.461,51; DIRLEI DE OLIVEIRA, R$ 1.482,76; DIRLEI REGLOSKI RIBEIRO, R$ 3.413,56; DIVAIR STANECHESKI, R$ 7.335,43; DIVONETE ALBINA BERNARDI, R$ 1.045,79; DJEISON FERNANDO BAZARETTI, R$ 34,43; DJULIAN DIEGO EICHSTAEDT, R$ 17.495,71; DJULIANA ANTONIA RIBAS, R$ 34,43; DOGLAS LUIZ ANDRADE CANTELE, R$ 1.940,42; DOMINGAS PINHEIRO, R$ 12.960,47; DONIZETE BUGS DA SILVA, R$ 34,43; DONIZETE RODRIGUES DOS SANTOS, R$ 3.027,89; DORILDE GOJ TEM DE PAULA, R$ 1.316,21; DORIVAL CARDOSO, R$ 34,43; DOUGLAS DAVID, R$ 34,43; DOUGLAS DOS SANTOS, R$ 34,43; DOUGLAS FERNANDES, R$ 2.292,35; DOUGLAS GUSTAVO SCHERER, R$ 3.270,15; DOUGLAS JHONATAS MATHES, R$ 10.683,46; DOUGLAS OSVALDO WRASSE, R$ 16.160,08; DOUGLAS RAUFF RODRIGUES DE FREITAS, R$ 5.457,30; DRAITON ANDRE DO PRADO;, R$ 34,43; DULCE ENI BERALDO,

R$ 3.960,72; DULCE KOCHANN DOFFSOUTHA, R$ 12.736,63; DULCE TEREZINHA DA COSTA, R$ 34,43; DULCI INES SPOHR GROSS, R$ 5.045,96; EBERTON DOMINGOS, R$ 1.460,24; EBREU VERGUEIRO, R$ 11.919,56; EDENILSON FERNANDES, R$ 23.525,75; EDENIZE SEIDER, R$ 34,43; EDER LUCINEI RUKHABER, R$ 34,43; EDER RONI GABRIEL, R$ 244,29; EDERSON BOTTEGA, R$ 23.605,22; EDI TEREZINHA WOGT ZORZANELLO, R$ 12.843,93; EDIANE SALETE ZANCHET, R$ 14.304,99; EDILAINE CRISTINA PEREIRA, R$ 2.118,20; EDILAINE TEREZINHA DE OLIVEIRA CARDOSO, R$ 3.022,68; EDILENE CRISTINA VALENTIM, R$ 3.013,02; EDILSON FIGUERO, R$ 802,49; EDILSON SOARES, R$ 10.805,39; EDILSON TEIXEIRA DIAS, R$ 7.603,10; EDINA PRUDENCIO, R$ 4.037,11; EDINEIA ALIPIO, R$ 6.783,26; EDINHO CARDINAL DOS SANTOS, R$ 34,43; EDINIS CARLA SOARES, R$ 34,43; EDISON MENDES, R$ 15.040,98; EDIVALDO FERREIRA PEREIRA, R$ 3.334,19; EDMILSON HUTIERA, R$ 53.073,42; EDNA REGINA VIANA, R$ 20.772,61; EDNA ROSARIA D'AVILA, R$ 13.231,45; EDSON BERNARDO PROVENSI, R$ 10.237,99; EDSON FELIPE SAKSER DOS ANJOS, R$ 34,43; EDSON FLAVIO WITTES, R$ 810,96; EDSON LUIS PESCADOR, R$ 9.338,05; EDSON LUIZ MORAS, R$ 12.148,63; EDSON RAFAEL SILVA, R$ 3.003,69; EDSON VALDIR BURGHAUSEN, R$ 8.944,63; EDUARDO FERREIRA ARAUJO, R$ 34,43; EDUARDO GOBETTI, R$ 10.313,48; EDUARDO JOSÉ CUOLLO, R$ 25.866,03; EDUARDO JOSE MARTINS, R$ 2.440,27; EDUARDO LENARTOVICZ, R$ 3.717,64; EDUINA NUNES, R$ 13.602,79; ELAINE CADONÁ, R$ 10.389,68; ELAINE CRISTINA FIGUEIREDO MENDES, R$ 3.339,55; ELAINE MENSCH, R$ 34,43; ELDO SCHARB, R$ 34,43; ELENICE BATISTA, R$ 15.324,28; ELENICE DIAS PEDROSO, R$ 2.021,08; ELENICE RIGUEZ DOS SANTOS ROSA, R$ 34,43; ELENICE SEVERGNINI, R$ 11.263,63; ELENICE VIEIRA, R$ 34,43; ELENICE WKOSKI, R$ 5.260,12; ELENIR GRANDI GARCIA DA ROSA, R$ 34,43; ELENITA JUNG BARBOSA DALLA VECCHIA, R$ 21.956,33; ELENITO HAISKE, R$ 34,43; ELENIZE WUTKOSKY, R$ 34,43; ELESSANDRO EUFRÁSIO, R$ 14.492,93; ELEUTERIO RAKSA, R$ 3.700,69; ELI MATOS DE SOUSA, R$ 14.383,20; ELIANA GOMES NETO, R$ 2.465,14; ELIANE ALBANO, R$ 14.184,26; ELIANE DE FATIMA MAIA, R$ 3.176,16; ELIANE DE FATIMA ZEPESO, R$ 3.079,33; ELIANE DO CARMO DE LIMA, R$ 1.943,76; ELIANE FRANCIELLE CAMPOS GARCIA, R$ 235,10; ELIANE LOPES DE QUEIROZ, R$ 2.820,96; ELIANE RIBEIRO, R$ 34,43; ELIANE RICARDO PAES, R$ 2.856,13; ELIANE SCHEFFER MACHADO, R$ 34,43; ELIANE SELMA POLIZER BILMAIA, R$ 2.931,00; ELIANE SOARES, R$ 34,43; ELIANO DOS SANTOS, R$ 2.741,25; ELIAS AMARO DA SILVA, R$ 34,43; ELIAS CHAGAS, R$ 4.128,75; ELIAS DOS SANTOS, R$ 4.666,68; ELIDIA DA SILVA MENDES, R$ 3.855,44; ELIO HERMANN, R$ 34,43; ELIO MICHEL, R$ 34,43; ELISA SOARES, R$ 7.447,40; ELISANDRA MARIANA DA SILVA, R$ 3.031,43; ELISANDRO EDSON CAPRA, R$34,43; ELISANGELA DA CUNHA VARGAS, R$ 404,71; ELISANGELA DE AMORIM MACHADO, R$ 2.847,62; ELISANGELA DELLANI, R$ 22.807,83; ELISANGELA GONCALVES PEREIRA DE LIMA, R$ 3.801,62; ELISANGELA MARIA KLEN, R$ 2.619,77; ELISANGELA MELO DA SILVA, R$ 1.828,79; ELISANGELA TEIXEIRA, R$ 2.684,89; ELISETE TERESINHA STOHR KURZ, R$ 34,43; ELIZABETE APARECIDA DE CARVALHO, R$ 4.692,86; ELIZABETE CARDOSO, R$ 9.826,65; ELIZABETE FORTES, R$ 2.975,92; ELIZABETE MEES MICHEL, R$ 34,43; ELIZANA VERGUEIRO, R$ 4.284,51; ELIZANDRA APARECIDA CAPRA, R$ 25.721,65; ELIZANDRO WELLER, R$ 34,43; ELIZANE CRZESKI, R$ 19.448,48; ELIZANE RIBEIRO,R$ 8.073,58; ELIZANGELA SOUZA COSTA, R$ 7.311,17; ELIZETE BORGES, R$ 34,43; ELIZETE HOESEL, R$ 34,43; ELIZETE RAQUELINA RIBEIRO, R$ 34,43; ELIZETE SALVADOR, R$ 1.757,32; ELIZEU CAVALHEIRO DA SILVA, R$ 34,43; ELIZEU DE MELLO, R$ 4.796,73; ELLEN CRISTINA DIAS, R$ 6.223,72; ELISSANDRO BRITZKE, R$ 5.550,58; ELOAR ALVES DA SILVA COLOMBO, R$ 12.999,91; ELOI BAIERLE, R$ 34,43; ELOI GUILLANT, R$ 34,43; ELOI LUIZ DIEDRICH, R$ 6.028,35; ELOIR APARECIDO VIANA, R$ 34,43; ELOIR EVANDRO CAPITANI, R$ 34,43; ELONIR CHRIST BAICHFELD, R$ 8.898,07; ELONIR SCHUSTER, R$ 34,43; ELSA VALIANE KUNZ, R$ 34,43; ELTON JOSE HOFSTETTER, R$ 34,43; ELTON MACIEL HECK, R$ 34,43; ELTON SUREK, R$ 3.338,78; ELVANIR VERLIN, R$ 7.951,45; ELVINO DE LIMA, R$ 22.239,31; ELZA JOSE ROSA, R$ 4.201,66; ELZA MARIA TEIXEIRA DA CRUZ, R$ 2.519,80; EMERSON ALEXANDRE DOS SANTOS, R$ 34,43; EMERSON ALEXANDRE MARTINS, R$ 3.316,62; EMERSON JUNIOR DOS SANTOS WAWRZYNIAK, R$ 1.772,62; ENIFRANCISCA DA SILVA KLEINERT, R$ 34,43; ENIO ROGERIO FRITZEN, R$ 21.019,58; ERBNESTO GALON, R$ 11.261,79; ERCILIA DE OLIVEIRA, R$ 5.128,96; ERCILIO ALIPIO, R$ 2.247,43; ERENICE DE FATIMA BAPTISTA, R$ 34,43; ERIBERTO ALVES MOURAO, R$ 5.113,72; ERIBERTO VIEIRA, R$ 11.121,48; ERITON BARBOSA MATOSO, R$ 3.143,38; ERNANDE JOSE PERTILLE, R$ 801,02; ERNANI LUIZ GOSSLER, R$ 34,43; ERNESTO MARTINS DE LIMA, R$ 13.000,99; ERONI LOPES DE SOUZA, R$ 7.129,00; ERTON LUIS SCHUSSLER, R$ 34,43; ESPÓLIO DE SOELI VIEIRA ROSA, R$ 6.502,56; ESTEFANO WOSNIAK, R$ 7.133,86; ESTER BORGES DOS SANTOS, R$ 34,43; EUDES DE OLIVEIRA, R$ 34,43; EUGENIA WIECZORECK NEUSQUEN, R$ 34,43; EULISE APARECIDA FAGUNDES GUOLLO, R$ 1.203,14; EVA ANASTACIA SARNIK DE RAMOS , R$ 9.741,25; EVA APARECIDA RIBEIRO, R$ 2.891,14; EVA BELINO, R$ 3.286,12; EVA DREYER MICHEL, R$ 34,43; EVA SUZERLEI CORREA, R$ 34,43; EVANDRO CAMILLO, R$ 17.717,74; EVANDRO PAULO DE COL, R$ 34,43; EVELYN LETICIA TAZIMA STIVALETTI, R$ 3.506,18; EVERLI DE FATIMA DA SILVA, R$ 724,20; EVERTON LUIZ NARESSI, R$ 34,43; EVERTON TEIXEIRA, R$ 3.202,73; EVETE ERECILDA BRAUWERS, R$ 34,43; EZEQUIEL BELINO, R$ 4.471,04; EZEQUIEL JACINTO, R$ 5.012,19; EZEQUIEL SIQUEIRA, R$ 6.884,00; FABIANA DA SILVA, R$ 537,30; FABIANA GRASEL, R$ 34,43; FABIANO ANDRE EHRENBRINK, R$ 34,43; FABIANO RODRIGUES DOMANSKI, R$ 14.285,32; FABIO CLAUDIR SCHENATTO, R$ 34,43; FABIO DE LIMA, R$ 2.402,78; FABIO DOS SANTOS ROSA, R$ 30.759,28; FABIO FERREIRA SCHUMAHER, R$ 344,41; FABIO JUNIOR DE OLIVIERA, R$ 2.517,12; FABIO JUNIOR DE SOUZA DE MORAIS, R$ 3.006,63; FABIO JUNIOR NORBERTO, R$ 2.996,58; FABIO JUNIOR VAZ PALIANO, R$ 18.177,32; FABIO KARACHUK, R$ 2.439,76; FABIO LUIS DIAS CENTENO, R$ 512,84; FABIO SCHIAVONI, R$ 4.081,74; FABIO SESCATO CARVALHO, R$ 263,03; FABIOLA VANESSA RAMOS VIEIRA, R$ 34,43; FABRICIO FERNANDES ANDRE SOARES RODRIGUE, R$ 3.183,79; FABRICIO SARRAF DIAS, R$ 645,72; FATIVIA BEATRIZ DE BARROS, R$ 34,43; FATIMA CEZAR FONTOURA FERRARI, R$ 10.863,46; FATIMA DOS SANTOS CARVALHO CAETANO, R$ 4.105,13; FELIPE PINHEIRO GONCALVES, R$ 34,43; FERNANDA APARECIDA CAMARGO DOS SANTOS, R$ 1.426,29; FERNANDA APARECIDA DOS SANTOS, R$ 25.693,61; FERNANDA ELIANE MAIA, R$ 2.489,98; FERNANDO ANDRE DA SILVA, R$ 646,76; FERNANDO CASTIGLIONI, R$ 18.206,08; FERNANDO CESAR DOS SANTOS BRITO, R$ 11.630,72; FERNANDO DE SOUZA, R$ 34,43;FERNANDO ISMAEL LOPES, R$ 34,43; FERNANDO ITAMAR DELINGER, R$ 34,43; FERNANDO ROBERTO DA SILVA, R$ 268,27; FIROMI KADOWAKI, R$ 34.826,28; FLAVIA PACHECO SERAFIM, R$ 11.100,56; FLAVIO JUNIOR POSSAMAI, R$ 11.389,17; FLAVIO RONEI KAISER, R$ 24.025,47; FRANCIELA CARLA DOS SANTOS, R$ 406,01; FRANCIELE LEOPOLDINO DONZELLI, R$ 6.957,08; FRANCIELE APARECIDA WALTER, R$ 34,43; FRANCIELI CATIA HOLZ, R$ 3.029,85; FRANCIELI NASCIMENTO, R$ 4.898,80; FRANCISCA MARIA DOS SANTOS BADECA, R$ 4.930,28; FRANCISCO CARBONARI, R$ 14.302,64; FRANCISCO GONÇALVES, R$ 6.790,89;

FRANCISCO GONÇALVES DOS SANTOS, R$ 6.594,61; FRANCISCO MARCIO SILVEIRA, R$ 34,43; FRANCISCO THEODORO DIAS FILHO, R$ 3.368,07; FRANCISCO TRINDADE EUZEBIO, R$ 6.178,88; FRANCISLENE MACHADO DE LIMA, R$ 34,43; FREDERICO HENRIQU

FERNANDES, R$ 8.339,74; ZELANITA MARIA DE JESUS GHEN, R$ 938,52; ZELIA RODRIGUES, R$ 2.384,47; ZILDA APARECIDA DA SILVA, R$ 4.672,04; ZILMA MARIANO, R$ 5.180,47; ZOLAIR DA LUZ DE SOUZA FERNANDES, R$ 3.636,75; ZORAIDE DE FATIMA ARMELIN, R$ 6.081,33; ZULEIDE MACHADO VEIT, R$ 8.932,57; JILMAR NASCIMENTO, R$ 5.261,36; SOLANGE WALACHESKI, R$ 34,43; ONIVALDO FAUSTINO PINCELLI, R$ 300,77; FABIO FORTI, R$108.300,00; ALEXANDRE BRITO DE ARAUJO e outros, R$108.300,00; ELIZABETE LENTCSH AMARANTE, R$108.300,00; LUIZ CARLOS DA CRUZ, R$108.300,00; LINDOMAR JOSÉ PASSAURA, R$ 73.096,19;SIDNEI ADEMAR DE LIMA, R$ 17.819,53; GLAUCO ADRIANO DOMINGUES, R$ 6.271,64; ALESSANDRA DO ROCIO BORGES, R$ 13.340,62; JAIRSON GABRIEL WEBER CAMARGO, R$ 13.000,62; ELIANE TERESINHA DELANI, R$ 8.254,10; CRISTIANO CARVALHO FRAGA, R$ 9.392,56; JOAQUIN RIBEIRO DOS SANTOS NETO, R$ 3.677,07; HELIO SIQUEIRA, R$ 4.854,50; SUELI RODRIGUES DA SILVA FERREIRA, R$ 5.401,30; SILVANA APARECIDA FERNANDES, R$ 6.915,91; AMADEU DIVONZIR VAZ DOS SANTOS, R$ 33.946,24; SERGIO FISCHER, R$ 5.582,99; DAIANA APARECIDA DE ALMEIDA, R$ 7.580,47; CLOVIS DE JESUS DOS SANTOS ALVES, R$ 6.041,27; OSWALDO RODRIGUES DO AMARAL, R$ 11.384,78; ELISANGELA AVERSA, R$ 6.144,66; ROSEMARY DA SILVA BATISTA DE SOUZA, R$ 7.213,66; AIVILTON FERREIRA DO CARMO, R$ 11.417,57; RAFAELA MARCOS DOS SANTOS, R$ 13.022,89; JAIR NUNES RODRIGUES DA SILVA, R$ 11.304,62; CARLOS ROBERTO MARTINS PIRES, R$ 8.656,51; SUPER DIPTANIA DE MORAES ANDRADE, R$ 5.043,08; SUPER DIPROSANA CRISTINA ALVES DOS SANTOS, R$ 7.173,23; SUPER DIPAPARECIDA S GONCALVES DE OLIVEIRA, R$ 5.305,62; FREDERICO ANTONIO ZIBE, R$ 4.726,06; SUPER DIPLUIZ EDUARDO CORDEIRO, R$ 6.181,62; SUPER DIPANTONIO VALERIO KRAUSE, R$ 4.873,91; SUPER DIPLAIDYANE DA SILVA, R$ 4.133,88; SUPER DIPANTONIO DE LARA ROSARIO, R$ 6.162,90; CLEODETE DE FRANCA, R$ 6.605,60; ELIZETE DO ROCIO SARUVA FRANCO, R$ 3.990,63; SUPER DIPJOAQUIM AUGUSTO RODRIGUES, R$ 4.280,28; ROSINALDO OLIVEIRA DE SOUSA, R$ 4.732,37; SUPER DIPJANICE ISABEL DOS SANTOS, R$ 4.257,43; SUPER DIPJOSEANE DE MATOS, R$ 3.811,52; SUPER DIPCLEIDE DE JESUS DUBIELLA, R$ 3.596,19; SUPER DIPMIRIEN DE OLIVEIRA SANTOS, R$ 1.118,60; SUPER DIPCARLA AGDA DE FARIA, R$ 3.640,43; SUPER DIPLUCIDIA DE FREITAS LOURENCO, R$ 2.488,36; VANIA CAVALCANTE ALEXANDRE, R$ 283,06; PAULO KOGA, R$ 4.436,37; SUPER DIPFRANCISCO GEMBAROSKI DOS SANTOS, R$ 3.329,62; SUPER DIPSUELEM DO ROCIO PINHEIRO DO PRADO, R$ 2.984,49; SUPER DIPLETICIA TEIXEIRA DOS SANTOS, R$ 2.374,88; ANDERSON FELIPE LENCINA PEIXOTO, R$ 194,30; SUPER DIPJHON LENON GONÇALVES DO CARMO, R$ 2.691,25; MICHEL DE SOUZA DA ROSA, R$ 320,56; EVA DE LURDES SANSEVERO, R$ 1.919,29; LORIELTON SOUZA, R$ 2.338,30; SUPER DIPELIANDRA CRISTINA BUENO, R$ 2.320,95; JANE APARECIDA QUEIROZ FRANCO, R$ 2.527,06; SUPER DIPLEANDRO LEIRMANN RIBAS, R$ 1.863,54; SUPER DIPSUELEN CRISTINA DE PAULA, R$ 1.994,42; DEYVID VIEIRA DE OLIVEIRA JUNIOR, R$ 102,17; SUPER DIPJOAQUIM ARCANJO DA SILVA NETO, R$ 100,59; SUPER DIPCAMILA ADRIANE BECKER, R$ 639,32; SUPER DIPBRUNA REGINA CAETANO, R$ 715,05; SUPER DIPDIONATAN FRANCA DE OLIVEIRA, R$ 624,51; SUPER DIPEDUARDO SKORI DE SOUZA, R$ 507,61; SUPER DIPVALDIR ANTONIO TRAVINSKI, R$ 428,71; SUPER DIPMARILENE HONORIO CORREA, R$ 454,36; SUPER DIPSANDRA FERNANDES DOS SANTOS, R$ 356,06; JOSE CLODOMIRO PINTO, R$ 367,70; SUPER DIPDAVID DOS SANTOS DA SILVA, R$ 251,92; SUPER DIPJOSIANE PINHATE, R$ 241,26; SUPER DIPFRANCIELE CARDOSO, R$ 86,93; SUPER DIPDAIANE MARIA NEVES MEIRA, R$ 84,83; CELIA ALVES DE FARIA NAVARRO, R$ 37,67; ALEX SANDRO ANDRÉ ZULKOWSKI, R$ 13.196,04. TOTAL - CLASSE TRABALHISTA, R$ 15.410.399,60. CLASSE - CREDORES COM GARANTIA REAL – Ar. 83, II: LAW DEBENTURE TRUST COMPANY OF NEW YORKR$ 180.211.951,01; NOVUSDO BRASIL COM. IMP. LTDAR$ 4.909.712,97. TOTAL – CLASSE COM GARANTIA REALR$ 22.495.185,70. CLASSE - CREDORES TRIBUTÁRIOS – Art. 83. III: UNIÃO (CUSTAS E/OU INSS), R$ 202.582,31; ADAPAR - AGENCIA DE DEFESA AGROPECUARIA DO PARANA, R$ 3.121,92; ASSOCIACAO GAUCHA DE AVICULTURA - ASGAV, R$ 1.081,71; CETTRANS-COMP DE ENGENHARIA TRANSP E TRAFEGO, R$ 998,28;CONSELHO REG.MEDICINA VETER.DO PR, R$ 1.479,55; CORPO DE BOMBEIROS, R$ 2.378,91; CURITIBA PREFEITURA MUNICIPAL, R$ 30,73; DEPARTAMENTO DE ESTRADAS E RODAGEM - DER/SP, R$ 1.452,59; DEPARTAMENTO DE POLICIA FEDERAL, R$ 80,41; DEPARTAMENTO DE POLICIA RODOVIARIA FEDERAL, R$ 249,42; DETRAN-DEPTO.DE TRANSITO, R$ 9.598,09; INMETRO/IPEM-PR INSTITUTO DE PESOS E MEDIDAS DO ESTADO DO PARANA, R$ 16.124,32; INSTITUTO BRAS. DO MEIO AMB. E DOS REC. NAT. RENOVAVEIS IBAMA, R$ 10.994,78; INSTITUTO EUVALDO LODI DE SANTA CATARINA, R$ 46,81; INSTITUTO NACIONAL DO SEGURO SOCIAL - INSS, R$ 77.293,28; MINISTERIO DA AGRICULTURA PEC.ABAST., R$ 15.814,78; MUNICIPIO DE CASCAVEL, R$ 42.138,00; REFEITURA DO MUNICIPIO DE SP /DSV, R$ 81,25; PREFEITURA MUNICIPAL DE CAMPO GRANDE, R$ 59.339,14; PREFEITURA MUNICIPAL DE CHAPECO, R$ 141,12; PREFEITURA MUNICIPAL DE CURITIBA, R$ 3.379,55; PREFEITURA MUNICIPAL DE GUARUJA DE SUL, R$ 1.222,11; PREFEITURA MUNICIPAL DE ITAIPULANDIA, R$ 358,68; PREFEITURA MUNICIPAL DE JOINVILLE, R$ 953,68; PREFEITURA MUNICIPAL DE LONDRINA, R$ 2.291,33; PREFEITURA MUNICIPAL DE MANDIRITUBA, R$ 7.092,12; PREFEITURA MUNICIPAL DE MARINGA, R$ 182,81; PREFEITURA MUNICIPAL DE REALEZA, R$ 1.387,35; PREFEITURA MUNICIPAL DOIS VIZINHOS, R$ 6.076,35; SECRETARIA DE ESTADO FAZENDA, R$ 10.226,25; SUPER DIPFAZENDA ESTADUAL (ICMS), R$2.086.069,74; SUPER DIPPGFN (TRIBUTOS FEDERAIS), R$ 13.158.096,39; SUPER DIPRECEITA FEDERAL (TRIBUTOS FEDERAIS), R$ 728.620,25; SUPER DIPPGFN (TRIBUTOS PREVIDENCIÁRIOS), R$ 12.898.485,77; RCKPGFN (TRIBUTOS FEDERAIS), R$ 87.865,47; RCKRECEITA FEDERAL (TRIBUTOS FEDERAIS), R$ 236.489,02; RCKPGFN (TRIBUTOS PREVIDENCIÁRIOS), R$2.316.474,19; WEST SIDERECEITA FEDERAL (TRIBUTOS FEDERAIS), R$ 27.661,52; PGFN (TRIBUTOS PREVIDENCIÁRIOS), R$ 528.272,20; KLASSULPGFN (TRIBUTOS FEDERAIS), R$ 15.365.248,01; KLASSULRECEITA FEDERAL (TRIBUTOS FEDERAIS), R$ 187,05; KLASSULFAZENDA ESTADUAL (VEÍCULOS), R$ 2.557,26; KLASSULPGFN (TRIBUTOS PREVIDENCIÁRIOS), R$5.543.375,21; SUL SUPERCREDRECEITA FEDERAL (TRIBUTOS FEDERAIS), R$ 7.455,00; UNIÃO ALFAPGFN (TRIBUTOS FEDERAIS), R$ 288.527,29; DIAL RECEITA FEDERAL (TRIBUTOS FEDERAIS), R$ 6.022,16; DIP CAIXPGFN (TRIBUTOS FEDERAIS), R$ 86.626,40; RECEITA FEDERAL (TRIBUTOS FEDERAIS), R$ 480,49; DIP CARDPGFN (TRIBUTOS PREVIDENCIÁRIOS), R$ 240.115,52; PGFN (TRIBUTOS FEDERAIS), R$ 23.039,69; RECEITA FEDERAL (TRIBUTOS FEDERAIS), R$ 77,55; RECEITA FEDERAL (TRIBUTOS FEDERAIS), R$ 85,55; PGFN (TRIBUTOS PREVIDENCIÁRIOS), R$ 194.772,19; ALF KAEFER & CIARECEITA FEDERAL (TRIBUTOS FEDERAIS), R$2.982.586,25; DIPFLEXFAZENDA ESTADUAL (TRIBUTOS ESTADUAIS), R$ 3.550,89; DIPFLEXPGFN (TRIBUTOS FEDERAIS), R$ 33.493,44; DIPFLEXRECEITA FEDERAL (TRIBUTOS FEDERAIS), R$ 507.657,67; BOA VISTARECEITA FEDERAL (TRIBUTOS FEDERAIS), R$218,70; BOA VISTAPGFN (TRIBUTOS FEDERAIS), R$265,30; BOA VISTARECEITA FEDERAL (TRIBUTOS PREVIDENCIÁRIOS), R$ 9.657,73; BOA VISTAPGFN (TRIBUTOS PREVIDENCIÁRIOS), R$ 47.255,73; INTERAGRORECEITA FEDERAL (TRIBUTOS FEDERAIS), R$2.021.552,06;INTERAGROPGFN (TRIBUTOS FEDERAIS), R$2.063.776,72; INTERAGROFAZENDA ESTADUAL (ICMS), R$1.687.254,85; INTERAGROPGFN (TRIBUTOS PREVIDENCIÁRIOS), R$ 22.537.509,98; FAZENDA ESTADUAL (ICMS), R$ 30.6/1.098,49; PGFN (TRIBUTOS FEDERAIS), R$ 13.990.197,78; RECEITA FEDERAL (TRIBUTOS FEDERAIS), R$ 144.436.776,20; FAZENDA ESTADUAL (VEICULOS), R$ 74.940,51; PGFN (TRIBUTOS PREVIDENCIÁRIOS), R$ 85.517.612,88. TOTAL - CLASSE TRIBUTÁRIA, R$ 360.422.235,35. CLASSE - CREDORES COM PRIVILÉGIO ESPECIAL – Art. 83, IV, 'd': A. L. STACZEWSKI E FILHO LTDA. ME, R$ 490,97; A.G. COMERCIO E SERVICOS HIDRÁULICOS LTDA ME, R$ 2.121,00; ABASSI TRANSPORTES LTDA ME, R$29.361,81; ACACIO ANTONIO FERENZ ME, R$39.504,04; ADAIR MALACARNE ME, R$ 8.750,18; AEROBAT BATERIAS LTDA –ME, R$10.379,54; ALEXANDRE HALMA MANUTENCAO ME, R$ 2.577,60; ALUIZIO HAMMERSCHMIDT ME, R$54.367,51; ANTONIO CARLOS CALDEIRA ME, R$ 1.121,87; ANTONIO FERRAZ DE ALMEIDA ME, R$ 152.334,11; ARBORE PAISAGISMO LTDAME, R$23.018,13; ARTIFLEX IND. E COM. DE ARTEFATOS DE BORRACHA LTDA.ME, R$10.384,04; AUTOPLAST COMERCIAL DE TINTAS LTDA ME, R$ 2.503,95; BAMPI TRANSPORTES E TURISMO LTDA. ME, R$77.653,81; BARBOSA & RUTESKI LTDA ME, R$ 7.884,31; BELLOLI & CIA LTDA ME, R$11.869,80; BERNARDO A. WILDNER ME, R$ 8.289,56; CARLOS CEZANOSKI AGROPECUARIA ME, R$ 1.190,61; CENCI ENCOMENDAS LTDA ME, R$27,00; CENCI INDUSTRIA E COMERCIO LTDA ME, R$ 1.920,68; CESAR SOUSA SILVA & SOUZA LTDAME, R$ 392,78; CLAUDETE MICHAILOFF FELTRIN TRANSPORTES LTDA ME, R$55.206,83; CLEISON J. S. CAVACANTI ME, R$31.049,90; CLEONICE WOLF PEREIRA ME, R$64.824,70; COLAMELT INDUSTRIAL LTDA EPP, R$ 3.401,20; COMERCIO E TRANSPORTE MARAGNO LTDA ME, R$ 2.744,28; COREHAL COMERCIO E TRANSP. LTDA ME, R$34.564,55; CS & KLAUS REPRESENTACOES LTDA ME, R$ 7.997,36; DAIANA SANTIN ME, R$45.939,56; DALFERTH E DALFERTH LTDA ME, R$15.588,35; DIRCEU SARTORE & CIA LTDA ME, R$ 1.472,91; DIVALDO NARDI ME, R$12.152,18; DOCPAR ARMAZENAGEM DE DOCUMENTOS LTDA ME, R$ 3.436,80; DORACY DE OLIVEIRA BETTU ME, R$ 1.130,15; E M ALMEIDA ROCHA ME, R$ 851,71; EB CERBASI ME, R$13.684,01; EDSON ONZI REPRESENTAÇOES ME, R$ 3.751,77; EJ COMERCIO ATACADISTA LTDA EPP, R$ 932.845,46; ELCIO JOSE DE JESUS SALES ME, R$ 1.841,14; ELETROMECANICA UNIVERSAL LTDA ME, R$ 1.351,83; ELETROPARDIN COM. DE PEÇAS E REBOBINAGEM DE MOTORES ELETRICOS LTDA ME, R$ 6.146,96; ELIANE VALSOLER TRANSPORTES LTDA ME, R$49.366,62; EMPRENDIMENTOS TURISTICOS MAGALA LTDA ME, R$ 184.114,24; EQUILIBRIO COMERCIO DE EQUIPAMENTOS E PECAS LTDA EPP, R$ 1.681,58; EVANDRO BOFF ME, R$92.751,44; EZEQUIEL IGLIKOSKI DO NASCIMENTO ME, R$ 9.910,50; FAMASA ELEVADORES COMERCIO E SERVICOS LTDA ME, R$ 265,12; FERNANDO DE OLIVEIRA GOVEIATRANSPORTES ME, R$ 2.080,74; FESOL TRANSPORTES LTDA ME, R$ 1.995,27; FIORDELIS & LARA LTDA ME, R$ 589,17; FORT TRANSPORTES E LOGISTICA LTDA ME, R$ 1.622,17; FRIGOMEC INDUSTRIAL LTDA ME, R$37.481,24;FRIOS SERVICE LTDA ME, R$44.877,85; FUHR INDUSTRIA DE MAQUINAS E EQUIPAMENTOS LTDA ME, R$ 7.128,90; FV TRANSPORTES LTDA ME, R$ 144.182,47; G.BENATTI & CIA. LTDA. ME, R$ 2.402,14; G.F. DE SOUZA ME, R$62.915,10; GASPARI MADEIRAS E TRANSPORTE LTDA ME, R$ 127.572,39; GELSON A . MORÉ ME, R$ 468,26; GRAÇATUR TRANSPORTE DE CARGAS LTDA ME, R$ 6.461,28; HIGH CENTRIGUTION COMERCIO DE CENTRIFUGAS LTDA EPP, R$ 7.610,06; HIPROLIM COMERCIO DE MATERIAIS DE LIMPEZA LTDA ME, R$ 790,22; HYGIEL COMERCIO DE PRODUTOS DE LIMPEZA LTDA ME, R$89,48; INDUSTRIA DE PRODUTOS DE LIMPEZA FACHINI LTDA ME, R$ 2.921,28; ISRAEL DA SILVA AMANCIOTRANSPORTES ME, R$ 4.430,19; ITACIR GOMES DOS SANTOS ME, R$21.182,61; IVAN NILTON BORTOLOTTO JUNIOR ME, R$ 1.472,91; J. L. C. VIEIRA & G. P. FREITAS LTDA ME, R$ 104,33; JAIRO ANTONIO DOS SANTOS ME, R$ 283,78; JOACIR PEDRO FAVERO ME, R$40.848,81; JOEBER LENO LEITE ME, R$ 368,23; JOSE DURVILE MIORELLI ME, R$35.853,56; JOSE JAURI FERREIRA DA SILVA ME, R$ 2.280,56; JOSE TRECINO ANDRADE TRANSPORTES ME, R$10.585,51; JUCILENE APARECIDA DE SOUZA AGUA MINERAL ME, R$ 368,23; KAEFER & WILHEMS TRANSPORTADORA LTDA. ME, R$ 106.482,28; KAVETT ALARMES LTDA ME, R$30.918,08; KRAMES COMERCIO DE PNEUS LTDA EPP, R$ 7.332,20; L R NOVELLO INDUSTRIA ME, R$ 2.638.970,72; L. A. DA SILVA FERRAMENTAS ME, R$ 711,91; LABSTORE EQUIPAMENTOS PARA LABORATORIOS LTDA ME, R$ 496,99; LANGE ALIMENTOS LTDA ME, R$ 1.127,28; LARISSA CAPORAL E CIA LTDA ME, R$ 5.385,34; LENOIR PEDRO ATTOLINI ME, R$ 206.827,16; LIFE 2 COMUNICAÇÃO LTDA ME, R$ 1.472,91; LM TRANSP DE CARGA LTDA ME, R$64.485,37; M A MELLO MATERIAIS PARA CONSTRUÇÃO ME, R$12.297,81; MADEFRIO REFRIGERACAO INDUSTRIA E COMERCIO LTDA EPP, R$ 2.031,81; MARCIO KLEI LIDUARIO TRANSPORTES ME, R$ 752,29; MARCOS HENRIQUE DOS SANTOS PARIS ME, R$ 3.192,54; MAREANGEL TRANSPORTES RODOVIARIO LTDA ME, R$53.611,98; MARISA DE OLIVEIRA PECIN ME, R$13.551,31; MARISA TRANSPORTES & COMERCIO DE CONFECÇOES LTDA ME, R$ 5.156,61; MARVILIMPE COMERCIO E PRODUTOS DE LIMPEZA LTDA ME, R$ 780,19; MATTUR VIAGENS E TURISMO LTDA. ME, R$44.396,89; MERCADO E TRANSPORTE ALINE LTDA ME, R$ 460,29; MERIDIAN LOGISTICA ADUANEIRA E CONSULTORIA LTDA ME, R$24.433,86; NELSON FERREIRA DE SOUZA TRANSPORTES ME, R$ 1.604,33; NSA GRUPOS GERADORES LTDA ME, R$ 4.983,36; O R ROSA FORMULA ME, R$ 306,86; O. J. BORGES DOS SANTOS & CIA LTDA ME, R$ 245,49; ODILON SEVERINO MACHADO DE SISAS ME, R$25.333,58; ODIRLEI NACIR CASAGRANDE ME, R$47.129,39; OLG INDUSTRIA E COMERCIO DE METAIS PERFURADOS LTDA ME, R$ 3.145,28; OXAIR GASES LTDA ME, R$ 671,40; OZP LTDA ME, R$ 2.270,74; PANOZZO & FORTES LTDA. ME, R$24,55; PAULO CESAR GUARDA. ME, R$ 3.263,73; PERTECNO IND.COM.DE METAIS PERFURADOS LTDA. EPP, R$ 6.470,66; PICCOLI E SILVA TRANSPORTES LTDA ME, R$17.453,61; PRESTADORA DE SERVIÇOS SANTIN LTDA ME, R$92.499,04; PROTEVEL EQUIPAMENTOS DE SEGURANCA LTDA EPP, R$90.647,82; R M F TRANSPORTES LTDA ME, R$84.719,99; R. DA SILVA PEÇAS E ACESSORIOS PARA VEICULOS LTDA ME, R$ 208,66; R. O. MUELLER TRANSPORTES ME, R$ 8.808,99; RAIO TRANSPORTE LTDA ME, R$ 153.972,53; RASTER RASTREAMENTO LTDA ME, R$21.439,46; REPRESENTACOES PEDRO VALENTIM VALENCIO LTDA ME, R$ 3.182,27; RIQUETTI & ELLI TRANSPORTES LTDA ME, R$25.945,21; ROBERTO CARLOS CAPRINI ME, R$ 152.193,12; ROBERTO MENDES ME, R$ 146,06; ROLDE & NOVASAD LTDA ME, R$ 1.135,37; RONEI RICARDO TESTON ME, R$ 531,48; SABORECITRUS INDUSTRIA E COMERCIO DE SUCOS E ALIMENTOS LTDA EPP, R$ 5.690,97; SELELETTO PAPEL E EMBALAGENS LTDA ME, R$ 3.132,40; SELVINO TAFFAREL ME, R$86.372,00; SERGIO DEZAN ME, R$ 9.236,40; SÉRGIO MOMBACH ME, R$ 8.547,96; SERVITERRA MATERIAIS P/ CONST. E LOC. MAQ. TERRAP. LTDA ME, R$ 859,20; SILVANA KASTER SCHAUN ME, R$ 106.290,12; SIMONE APARECIDA TFARDOSKI ME, R$ 3.056,30; SO COMPRESSORES E BOMBAS LTDA. ME, R$ 3.522,72; SPIELMANN & SPIELMANN LTDA ME, R$ 862,82; STANG INDUSTRIA EMBALAGENS PARA OVOS LTDA ME, R$ 9.573,94; STORE SOLUTIONS TELECOMUNICAÇÕES LTDA ME, R$ 312,99; SUPRIVEL PAPELARIA E INFORMATICA LTDA ME, R$13.416,61; TINO & KOSU LTDA ME, R$12.782,13; TRANSPONDER ENCOMENDAS LTDA. ME, R$ 156,37; TRANSPORTADORA GW SILVA LTDA ME, R$25.834,32; TRANSPORTES CVA LTDA ME, R$11.329,73; TRANSPORTES DALA RIVA LTDA ME, R$70.609,74; TRANSPORTES DE SOUSA BACCIN LTDA ME, R$86.562,14; TRANSPORTES ELIZANDRA LTDA ME, R$26.587,94; TRANSPORTES ENTRE RIOS LTDA ME, R$36.652,46; TRANSPORTES JB LTDA ME, R$ 276.220,01; TRANSPORTES MARTINS LTDA. ME, R$ 116.433,98; TRANSPORTES PELEGRINI LTDA ME, R$47.838,38; TRANSPORTES RAIO DE LUZ LTDA ME, R$10.310,40; TRANSPORTES RENATA LUIZA LTDA ME, R$ 2.013,28; TRANSPORTES TK LTDA ME, R$36.076,23; TRANSPORTES VITTO LTDA ME, R$33.202,00; TRANSPORTES WERMEIER LTDA EPP, R$ 275,53; V. SIX INDUSTRIA E COMERCIO DE CONFECÇÕES E TRANSPORTE LTDA ME, R$25.152,75; V.V.C.TRANSPORTES LTDA ME, R$57.959,69; VALMIR LOCATELLI TRANSPORTES ME, R$18.045,26; VERA APARECIDA BELIZIARIO ME, R$ 4.489,65; VIDRAÇARIA CICHELERO LTDA ME, R$ 1.092,41; VINAGRE NONO MORO LTDA ME, R$ 373,14; W. SERIBELI ME, R$13.316,37; W.L.Y. ONO ME, R$ 6.529,92; W.T.M. INDUSTRIA METALURGICA LTDA ME, R$ 752,41; RCKCASONI E MILANEZ ME, R$ 6.588,07; RCKF C D SILVA PECAS ME, R$12,73; RCKHD EDITORA LTDA ME , R$ 805,66; RCKIZOLDE INES DA ROCHA ME , R$35,34; EXAUSTORES NADAI LTDA ME, R$11.105,60; JURISEG SEGURANÇA E VIGILANCIA LTDA-EPP, R$ 5.094,87; PROTEVEL EQUIPAMENTOS DE SEGURANCA LTDA - EPP, R$ 217,50; AJZ Eletromecanica Ltda ME, R$ 488,27; Comercio de Peças K.F. Ltda ME, R$ 712,78; Dip Petroleo Distribuidor ME, R$71.993,05; L R Novello Industria ME, R$ 5.522,24; Ribeiro & Borgo Ltda ME, R$ 669,14; V. A David Auto Elétrica ME, R$ 648,81. TOTAL – CLASSE CREDORES COM PRIVILÉGIO ESPECIAL, R$ 7.841.754,65. CLASSE - CREDORES COM PRIVILÉGIO GERAL – Art. 83, IV, 'b': 3J ASSIT.TECNICA DE MOTOSERRA LTDA, R$ 31,91; A VILA TRANSPORTES RODOVIARIO, R$ 4.290,02; AAC ASSOCIAÇAO DE AVICULTORES DE CAPANEMA, R$ 2.226,39; ABASTECEDORA DE COMBUSTÍVEIS BACCIN LTDA, R$ 72.695,72; ACAVASSOC.CATARINENSE AVIC., R$ 1.465,47; ACIR DE JESUS DE PAULA, R$ 2.385,69; ACT CAPITAL BRAZIL LTDA, R$ 49.761,33; ADAIR E MARLI BIFFI, R$ 10.261,14; ADAIR JOSÉ MAROLLI / CLEIDSON MAROLLI, R$ 14.441,52; ADAIR POSSAMAI, R$ 3.626,78; ADAMI S/A. MADEIRAS, R$ 236,23; ADECCO RECURSOS HUMANOS S/A., R$ 49,00; ADELAR GEREMIA, R$ 5.296,38; ADELAR JOSE KUHN, R$ 15.220,09; ADELAR LOREGIAN, R$ 3.191,31; ADELAR LUIZ FERRONATTO, R$ 784,33; ADELINO E DIRCEU NALIN, R$ 10.672,99; ADELINO FELTRIN, R$ 9.698,76; ADELIO FRANCISCO LEHNEN, R$ 9.561,03; ADELIO J. E OU IVANIR SCHEIBEL, R$ 7.733,09; ADELIR BALSANELLO, R$ 2.728,82; ADEMAR CATANEO, R$ 3.233,45; ADEMAR KONRAD/IDONES M.G.KONRA, R$ 9.735,85; ADEMAR PEDRON/ EVERTON PEDRON, R$ 10.490,63; ADEMAR ZAMINHAM/IVONETE ZAMINHAM, R$ 4.341,28; ADEMIR E CLECI MAROSTICA, R$ 5.979,95; ADEMIR E JANETE CHEMIN, R$ 11.864,67; ADEMIR EDI DALLA CORT, R$ 9.475,45; ADEMIR FERREIRA DA SILVA, R$ 2.019,32; ADEMIR JOSE DETONI, R$ 8.105,00; ADEMIR MENEGOTTI, R$ 4.290,72; ADEMIR RIBEIRO DOS SANTOS, R$ 9.786,49; ADENILSON ANDRE DE MELO, R$ 4.743,48; ADI ANTONIO CARMINATTI, R$ 2.406,82; ADILSO E NADIA MANGONI, R$ 11.514,11; ADILSON RINALDI FONTANELA, R$ 17.708,59; ADILSON SOLIVO E OU, R$ 2.100,97; ADILSON VIDAL, R$ 2.811,59; ADIR ANTONIO OLIVEIRA, R$ 3.907,32; ADIR FRANCISCO BIANCHETTI, R$ 4.527,14; ADOLFO E CLAUDETE BOTH, R$ 14.458,12; AGENOR BILIBIO/ MARISA INES BILIBIO, R$ 17.566,08; AGENOR GRACIOLLI, R$ 9.420,83; AGOSTINHO E LEONIDES VALENTINI, R$ 22.800,04; AGOSTINHO TARSO, R$ 16.318,78; AGROSALTO IMP.E EXP.LTDA, R$179.393,35; AIRTO CARNEIRO, R$ 5.687,45; AJ FILHOS DISTRIBUICAO TRANSPORTES E COMERCIO DE ALIMENTOS LTDA, R$ 71,47; ALBERTO JOAO PITT, R$ 6.078,99; ALBERTO JOSE GOLLO, R$ 9.751,44; ALCIDES CURTARELLI, R$ 2.409,93; ALCIDES GASPARI, R$ 19.616,15; ALCIDES JOSE SUREK FONSECA, R$ 4.870,39; ALCIMAR ZANON, R$ 9.849,74; ALCINDO BATISTA BALSAN, R$ 6.428,03; ALCIR E SALETE DALA ROSA, R$ 6.062,72; ALDERICO FARINA, R$ 10.993,41; ALDERICO LIRA, R$ 263,90; ALDINO ANTONIO SUDATTI E OLDINA, R$ 11.942,16; ALDUIR ANTONIO HETKOWSKI, R$ 9.393,45; ALECHER DANIVAR SARTORI, R$ 4.716,76; ALECIO E LORENI ZORNITTA, R$ 18.142,33; ALESSANDRO TIAGO MENDES, R$ 5.100,70; ALFA TRANSP. ESPECIAIS LTDA., R$ 236,29; ALFREDO EDSON CAZZUNI, R$ 6.007,53; ALICE GIRELLI DETONI, R$ 8.416,23; ALMIR ANTONIO DE O C CANTO E CIA LTDA, R$ 3.956,04; ALMIRO E TEREZINHA LAVAL, R$ 5.537,09; ALTACIR DAL PRA, R$ 2.527,15; ALTAIDES BASTOS DE CAMARGO, R$ 4.650,98; ALTAIR E INES MARCHI, R$ 4.218,71; ALTAIR MACCARI, R$ 10.300,59; ALTAMIRO MASSOTI, R$ 6.250,52; ALTECIR JOSE BASSO, R$ 2.560,53; ALTEMIR ORSO, R$ 5.863,67; ALVARO DALLA CORT, R$ 5.525,02; ALVARO LAURI ROLL, R$ 4.624,56; ALVES DE NADAL REIS & MEZADRI ADVOG. ASSOCIADOS, R$ 16.292,16; AMARILDO COLPANI, R$ 13.974,14; AMAURI FANTICHELE, R$ 5.969,74; AMAURI PAULO SOTORIVA, R$ 5.270,71; ANA ARLETE MAOSKI PRECOMA, R$ 1.694,85; ANACLETO LUIZ CHIODELLI, R$ 10.045,41; ANACLETO MANSUETO TORTELLI, R$ 4.846,31; ANDERLEI MAROLLI, R$ 10.908,23; ANDERSON LUIZ WEBER, R$ 11.105,95; ANDRADE ENGENHARIA LTDA, R$ 1.500,56; ANDRE BRUNO DOS SANTOS & CIA LTDA, R$ 51.418,47; ANDRE PERAZOLI, R$ 7.372,40; ANGELO ANTONIO CUOLLO, R$ 2.515,92; ANGELO E MARIA KEHL, R$ 6.092,44; ANGELO EOU GENI GASPARI, R$ 2.301,26; ANGELO GABIATI, R$ 5.432,66; ANILDO TOALDO JUNIOR, R$ 6.229,99; ANILSON DOMINGOS MIOTTO, R$ 24.852,35; ANITA HAMMERSCHMITT, R$ 3.728,35; ANSELMO FRANCISCO SEIDEL, R$ 13.800,55; ANSELMO LUCION, R$ 9.007,97; ANTENOR E MARLI PAVAN, R$ 6.603,23; ANTENOR E SOANGELA MENEGASSO, R$ 11.117,21; ANTONIO ALTAIR MOLETA, R$ 25.356,72; ANTONIO ALTEVIR FRANCO, R$ 2.035,16; ANTONIO BOCHNE, R$ 6.751,48; ANTONIO CAMARGO DA ROCHA, R$ 3.230,46; ANTONIO DOMINGOS DOS SANTOS, R$ 7.109,98; ANTONIO DONADELLO, R$ 9.410,39; ANTONIO E DOMINGAS BASSANI, R$ 9.556,92; ANTONIO E INES GABRIEL, R$ 4.067,56; ANTONIO E INES ZATT, R$ 3.231,34; ANTONIO E IVONE GIORDAN, R$ 21.438,77; ANTONIO E MARIO LORENZETTI, R$ 12.044,69; ANTONIO E ODILA BIANCHET, R$ 11.593,32; ANTONIO E TEREZINHA MENDO, R$ 2.964,75; ANTONIO E VANI FELINI, R$ 6.189,60; ANTONIO E VILMA PAVAN, R$ 18.909,00; ANTONIO GALLI, R$ 5.342,87; ANTONIO GIURIATTI, R$ 10.618,22; ANTONIO GUARDA, R$ 4.595,82; ANTONIO GUERRA, R$ 3.520,03; ANTONIO LOURENÇO CRUZ, R$ 5.454,79; ANTONIO MARKOWICZ, R$ 4.496,40; ANTONIO RHODEN, R$ 6.104,92; ANTONIO TERRES DA SILVA, R$ 4.699,22; ANTONO CARLOS VOZNHAKI, R$ 3.217,31; APM TERMINALS ITAJAÍ S.A, R$ 2.304,38; APMT SERVIÇOS RETROPORTUARIOS LTDA, R$ 150,02; ARDUINO BREMBILLA E OU, R$ 9.310,62; ARI / SELAINE E GIOVANI BONADIMAN, R$ 4.736,69; ARI BISON, R$ 8.972,11; ARI DEMORI, R$ 36.380,97; ARI FRANCISCO E ODETE ROSSONI, R$ 21.041,94; ARI FRANCISCO LAZZARI, R$ 3.221,63; ARIBERTO TASSONEIRO, R$ 6.837,32; ARILDO CAMARGO DA ROCHA, R$ 1.771,94; ARISTIDES ANTONIO GIACOMELLI, R$ 19.617,68; ARISTIDES MALAGGI, R$ 5.741,29; ARLINDO BARCAROLLO, R$ 2.418,37; ARLINDO LUBIAN, R$ 4.899,48; ARMANDO CEMIM, R$ 2.702,12; ARMANDO SCHLEICHER, R$ 5.191,71; ARMINDO E MARILEI CECATTO, R$ 2.786,83; ARNO VERNO LINDNER, R$ 17.317,04; ARTEMIO CAZZUNI, R$ 5.447,04; ARTEMIO DALBERTI, R$ 5.673,64; ARTEMIO ZORZETTO, R$ 13.680,50; ARTIDOR SANAGIOTTO, R$ 4.939,32; ARY ISIDORO PRECOMA, R$ 1.076,42; ARY ISIDORO PRECOMA JUNIOR, R$ 5.962,12; ASS SOCIAL ESPORTIVA E RECREATIVA CAPANEMA, R$ 3.610,49; ASSOC. DOS AVC.PERMANENTEASAP, R$ 640,64; ASSOCIACAO BRASILEIRA DOS PRODUTORES DE EXP FRANGO, R$ 5.432,54; ASSOCIAÇAO DOS AVICULTORES DA MICRO REGIAO DA FRONTEIRA PARANÁ, R$ 1.549,20; ASSOCIACAO DOS COTISTAS DE RADIO TAXI CURITIBA, R$ 117,99; ASSOCIACAO GAUCHA DE AVICULTURA ASGAV, R$ 1.215,86; ATSOR LENHART, R$ 12.602,47; ATAIDES GILMAR WELTER, R$ 5.720,68; ATIDOR GONÇALVES DA ROCHA, R$ 18.516,66; ATILIO E MARIA BALDIN, R$ 2.849,26; ATILIO E VALDEMAR MENDO

14.673,41; ANSELMO LUCION, R$ 14.171,80; ANTAO ZANDOMENIGHI/ MEIRI ZANDOMENIGHI, R$ 371,17;ANTENOR E SOANGELA MENEGASSO, R$ 1.030,60 ;ANTENOR GONÇALVES DA FONTOURA/HERNA R.G.DA FONTOURA. R$ 6.035,50; ANTENOR WALOSKI ,R$ 14.616,12 ;ANTONINHO FRESCHI ,R$ 29.182,08 ;ANTONINHO LIBARDONI. R$ 5.467,46; ANTONIO ALTAIR MOLETA. R$ 23.448,94; ANTONIO ALTEVIR FRANCO, R$ 2.791,73; ANTONIO ALVES DA ROCHA ,R$ 19.745,29 ;ANTONIO BOCHNE, R$ 3.305,13 ;ANTONIO CANDIDO, R$ 12.320,36; ANTONIO CARLOS DOS SANTOS, R$ 1.841,14; ANTONIO CARLOS ROCHA, R$ 5.269,39 ;ANTONIO CARLOS SCHILICKMAN/ MADALENA B.SCHILICKMAN, R$ 14.356,98; ANTONIO DOMINGOS DOS SANTOS, R$ 1.714,18; ANTONIO E DOMINGAS BASSANI , R$ 704,46 ;ANTONIO E INES GABRIEL, R$ 2.534,11; ANTONIO E INES ZATT, R$ 595,87; ANTONIO E IONE PERINOTTI, R$ 4.910,84 ;ANTONIO E IVONE GIORDAN, R$ 2.885,12; ANTONIO E LEONOR M. B. CHIODI, R$ 6.180,59 ;ANTONIO E MARIO LORENZETT, R$ 3.674,96 ;ANTONIO E ODILA BIANCHET, R$ 24,93 ;ANTONIO E TEREZINHA MENDO, R$ 3.790,22 ;ANTONIO E VILMA PAVAN,R$ 2.675,84; ANTONIO GINDRI, R$ 17.430,22; ANTONIO GIURIATTI, R$ 14.832,87; ANTONIO GUARDA, R$ 5.940,04; ANTONIO GUERRA, R$ 6.074,97 ;ANTONIO JARDANES TUZZIN E NEUZA TUZZIN, R$ 3.044,60; ANTONIO JUCHNESKI, R$ 26.068,55; ANTONIO LANDO, R$ 29.685,12; ANTONIO LAUDIR CARDOSO, R$ 9.834,43; ANTONIO LEO GORLACH, R$ 7.771,12; ANTONIO LITVINCZUK, R$ 119,02; ANTONIO LOPES/ LEONILDE ONORINA LOPES, R$ 807,73; ANTONIO LOURENÇO CRUZ, R$ 5.233,52; ANTONIO LOURIDES DA ROCHA, R$ 3.038,92; ANTONIO LUCIO NONIS, R$ 15.201,56 ;ANTONIO LUIZ VAZ, R$ 5.271,26 ; ANTONIO MARCOS BANOVSKI, R$ 13.706,53; ANTONIO MARKOWICZ ,R$ 4.815,42; ANTONIO MOACIR PILLON/ MARIA DE LOURDES PILLON, R$ 2.170,84; ANTONIO NATALINO BEN/TEREZINHA COLLA BEM, R$ 10.182,07; ANTONIO NUNES, R$ 776,73 ; ANTONIO RHODEN ,R$ 10.697,73; ANTONIO ROQUE SILVA ASSUNCAO, R$ 2.209,37 ; ANTONIO STEPANIACK, R$ 9.851,33; ANTONIO TERRES DA SILVA , R$ 7.638,56; ANTONIO VIEIRA / DORACY MAZON VIEIRA, R$ 8.093,31; ANTONIO VOLMIR BLOOT, R$ 7.366,53; ANTONO CARLOS VOZNHAKI, R$ 8.724,77; ANTT AGENCIA NACIONAL DE TRANSPORTES TERRESTRES, R$ 1.738,65; AOVS SISTEMAS DE INFORMATICA LTDA, R$ 2.353,95; APARECIDAGOMES TOSTI, R$ 3.152,24 ;APM TERMINALS ITAJAÍ S.A, R$ 71.661,68; APMT SERVIÇOS RETROPORTUARIOS LTDA, R$ 340,95; AQUARELA CLICHERIA LTDA, R$ 333,54; AQUATUBOS COMÉRCIO DE MATERIAIS HIDRÁULICOS LTDA,. R$ 2.413,93; ARAUCÁRIA COMÉRCIO DE EXTINTORES LTDA, R$ 1.833,78; ARAUPEL S/A,. R$ 3.749,79 ;ARCELINA MARIA CHAPARINI/ LUIZ CHAPARINI, R$ 10.008,16; ARDENICO DALL ALBA, R$ 5.664,93 ; ARDILO E TEREZINHA D.R. BERLE, R$ 15.261,94; ARDUINO BREMBILLA E OU ,R$ 8.321,54; ARESTIDES PAULUS, R$ 3.440,97; ARFRIO ARM. GERAIS FRIGORIFICO S/A, R$ 270,03; ARGEMIRO ANGELO ALBERICI, R$ 47.493,63; ARGUS COMERCIO DE CARVAO LTDA, R$ 1.196.742,54; ARI ANISIO HANSEN, R$ 4.901,66; ARI BISON, R$ 1.531,75; ARI BOCK, R$ 5.560,24; ARI E OU LURDES CURTARELLI, R$ 5.731,57 ; ARI E TEREZINHA NEGRI ,R$ 1.786,88; ARI FRANCISCO E ODETE ROSSONI, R$ 6.922,24 ; ARI LANDO , R$ 2.426,18 ;ARI LUIZ LUFT ,R$ 22.451,77 ; ARI PRIEBE, R$ 3.256,33 ; ARI VALLER, R$ 23.576,82; ARIBERTO TASSONEIRO, R$ 6.136,93; ARIEL TRANSPORTE E LOGISTICA, R$ 1.472,91; ARILDO CAMARGO DA ROCHA, R$ 1.960,34 ; ARILDO MACHOSEKE, R$ 1.603,06 ; ARIS/EU ADRIANO PIOVESAN & CIA LTDA, R$ 1.274,56; ARISTEU KIELING/ LORE MARIA KIELING, R$ 2.912,81 ; ARISTIDES ANTONIO GIACOMELLI, R$ 5.871,08; ARISTIDES MALAGGI, R$ 8.425,72 ; ARLEI HERDMANN, R$ 19.986,61; ARLINDO BARCAROLLO, R$ 3.087,33; ARLINDO FERREIRA DA ROCHA, R$ 4.191,48; ARLINDO LUBIAN, R$ 1.092,81; ARLINDO MORASSUTTI, R$ 26.636,49; ARLINDO PRESTE, R$ 2.454,86; ARMANDO BONATTI E MARIZA DA ROSA M. BONATTI, R$ 2.405,97; ARMANDO CEMIM ,R$ 1.016,57 ; ARMANDO DALBERTI, R$ 11.769,77 ; ARMANDO E DALVA ALBERTON, R$ 6.170,55 ; ARMANDO MARTINS, R$ 822,68; ARMANDO SCHLEICHER, R$ 1.635,65; ARMAZENAMENTO FRIG. NORMANDO DE NOBREGA FILHO/LTDA, R$ 3.490,81; ARMINDO FRANCISCO PAPPEN E MARILZA APARECIDA FAVORETTO, R$ 11.322,61; ARMINHO LUTE KNAPIK, R$ 6.903,94; ARNALDO AUGUSTO DEETER, R$ 7.212,43 ; ARNALDO AUSECK, R$ 22.946,72; ARNALDO SOARES ,R$ 7.938,17; ARNOLDO LAUSMANN / TONI LAUSMANN , R$ 865,26 ; ARTEMIO CAZZUNI, R$ 19.046,07; ARTEMIO DALBERTI, R$ 5.945,93 ; ARTEMIO ZORZETTO, R$ 13.265,51 ; ARTIDOR SANAGIOTTO, R$ 6.045,56 ARTUR ADEMAR FRITZ E TANIA A. MORETTI FRITZ, R$ 9.653,22; ARY ISIDORO PRECOMA, R$ 1.414,78; ARY ISIDORO PRECOMA JUNIOR, R$ 1.350,07; ARY MYLLA, R$ 20.096,61, ARY OLEOFAR CORRET MERC SC LTDA, R$ 5.491,86; ASK FINANCE A GESTAO LIMITADA, R$ 12.274,28; ASS SOCIAL ESPORTIVA E RECREATIVA DIPLOMATA CAPANEMA, R$ 7.436,37 ;ASSESSORTEC PRESTAÇÕES DE SERVIÇOS LTDA, R$ 13.114,36 ; ASERCA – ASSOC ESP E RECR DOS COL DA AVÍCOLAR , R$ 61.224,39; ASSISTEMAQ ASSIST.TECN.MAQ.ESCRITÓRIO LTDA, R$ 206,21; ASSOC. DOS AVC.PERMANENTEASAP, R$ 1.308,18; ASSOC. PAR. DE CRIADORES DE BOVINOS DA RAÇA HOLANDESA, R$ 11.548,59 ; ASSOCIACAO BRASILEIRA DOS PRODUTORES DE EXP FRANGO, R$ 141.665,61; ASSOCIAÇAO COMERCIAL E EMPRESARIAL DE REALEZA, R$ 121,52; ASSOCIACAO COMERCIAL E IND. DE CASCAVEL ACIC, R$ 58,06 ;ASSOCIAÇÃO COMI.INDLE AGROPECUÁRIA DE XAXIM, R$ 27.130,74; ASSOCIAÇAO DOS AVICULTORES DA MICRO REGIAO DA FRONTEIRA PARANÁ , R$ 1.873,32; ASSOCIACAO DOS COTISTAS DE RÁDIO TAXI CURITIBA, R$ 137,81 ;ASSOCIAÇAO EMPRESARIAL DE ITAJAI, R$ 680,00; ASSOCIACAO GAUCHA DE AVICULTURA ASGAV, R$ 9.846,07 ;ASSOCIAÇÃO GAUCHA DE FARMACIA E DROGARIAS INDEPENDENTES, R$ 507,33; ASTAL BIOTECNOLOGICA DO BRASIL, R$ 208.190,00; ASTERI INDUSTRIA DE MEDICAMENTOS VETERINARIOS LTDA, R$ 3.442,94 ;ATAIDE JOSE PEREIRA ,R$ 5.339,01 ;ATAIDES GILMAR WELTER, R$ 5.078,84; ATAIDES MIGUEL SCWEIGERT/ IRACEMA HORST, R$ 2.174,49; ATENAS COMERCIO DE BOMBAS E EQUIPTOS.MEC.LTDA., R$ 1.533,35; ATIDOR GONÇALVES DA ROCHA, R$ 2.103,27 ;ATILIO E MARIA BALDIN, R$ 1.078,79;ATILIO E VALDEMAR MENDO, R$ 2.741,0;0 ATLANTA SUL SEGURANCA E VIGILANCIA LTDA., R$ 1.864,41; ATLAS COPCO BRASIL LTDA. , R$ 543,75; AUBE COM. DE IMP.E EXP. DE CEREAIS LTDA , R$ 382.466,64; AUDIOCLIM CLÍNICA MÉDICA E FONOAUDIOLÓGICA S/C LTDA, R$ 916,04; AUGUSTINHO BACK, R$ 376,42; AUGUSTINHO E IVONETE CAMERA, R$ 2.463,45; AUGUSTINHO KUNZLER, R$ 1.070,11; AUGUSTINHO PARIZOTTO, R$ 6.837,18; AUGUSTINHO TUBIANA/ TEREZA I. TUBIANA, R$ 4.279,47; AUGUSTO BERGMANN, R$ 1.957,99; AUGUSTO E DELIZE RAMON, R$ 7.081,30; AUGUSTO LORENZETTI, R$ 9.002,82 ;AUREO E CLACI DELL' OSBEL, R$ 15.128,51; AURORA TROPICAL DIST.PRODUT.ALIMENT.LTDA., R$ 12.430,25; AUSTER NUTRIÇAO ANIMAL LTDA, R$ 168.837,03 ; AUTO CENTER XAXIM, R$ 381,76; AUTO FOSSA CASCAVEL S/ C LTDA., R$ 1.947,27 ; AUTO POSTO FLAVIO FIN LTDA, R$ 3.884,32; AUTO POSTO MONTE CARLO ONDA VERDE LTDA, R$ 15.008,70 ; AUTOMATIC IND.COM.DE EQUIPAMENTOS ELETRICOS LTDA., R$ 17.830,90 ;AVELINO LONGO NEGRI, R$ 4.473,08; AVENIDA 15 MATERIAIS DE CONSTRUÇÃO LTDA., R$ 878,00 , AVG TRANSPORTES LTDA EPP, R$ 400.311,19; AVIAGEN AVIERICA LTDA, R$ 9.150.994,96; AVICASP EQUIP.AGROPEC. LTDA., R$ 1.067,86 ; AWB BRASIL TRADING S/A (Habilitação), R$ 3.129.942,02; AZEPLAST INDUSTRIA E COMERCIO LTDA., R$ 3.761,27; B. TRANSPORTES LTDA BAUER CARGAS, R$ 761,38; B.M. GUINCHO, R$ 85,92 ; BAKOF INDUSTRIA E COMERCIO DE FIBERGLAS LTDA, R$ 79,14; BALTAZAR PEDRO BACKES, R$ 5.780,95; BAMPI AGENCIA DE VIAGENS E TURISMO LTDA, R$ 92.799,54 ; BANCO BBM S/A $, R$ 4.910.835,41 ;BANCO BRADESCO S/A $,R$ 1.754.787,49 ;BANCO BRADESCO S/A, R$ 16.216.867,04 ;BANCO BVA S/A R$ 63.404.126,81 ;BANCO DAIMLERCHRYSLER DC S/A R$ 57.484,55 ;BANCO DO BRASIL $,R$ 321.463,46; BANCO DO ESTADO DO RIO GRANDE DO SUL S/A, R$ 3.146.797,07; BANCO INDUSVAL S/A, R$ 1.033.629,82; BANCO INDUSVAL S/A $ 2.596.665,68 ;BANCO INTERCAP S/A, R$ 4.327.401,55 ;BANCO INTERMEDIUM S/A, R$ 1.488.727,46; BANCO ITAÚ BBA S/A, $ 1.805.041,54; BANCO MAXIMA S/A, R$ 2.088.038,95; BANCO PAULISTA S/A ,$ 584.669,84 ;BANCO PINE S.A, R$ 18.161.941,64 ; BANCO SANTOS S.A. MASSA FALIDA, R$ 27.886.550,03; BANCO TRICURY S/A ,R$ 847.461,59; BANCODO ESTADO DO RIO GRANDE DO SUL S/A $ 5.274.275,34; BARBIERI TRANSPORTES S/A , R$ 36.606,53; BARRA SETE POSTOS E SERVIÇOS LTDA, R$ 12.181,34; BASE CORRET.DE MERC. LTDA.,R$ 21.501,22; BATER SUL COMÉ REPARAÇAO DE BATERIAS LTDA, R$ 45.905,82; BATISTA DA COSTA, R$ 1.183,19 ; BAY FOMENTO COMERCIAL LTDA., R$ 1.010.124,35; BEJAMIN BARBOSA LIMA FILHOTRANSPORTES, R$ 1.104,15; BELO FABIO OLEJNISKI, R$ 13.007,10; BELTEX INDUSTRIA E COM. DE CORREIAS LTDA, R$ 1.698,79; BELTRAN & NAZARI LTDA, R$ 1.129,86; BENEDITA MIEKO YUZAWA, R$ 9.186,66 ; BENTIVOLIO E EDITE FAGANELLO, R$ 3.348,49; BENTONIT UNIAO NORDESTE INDUSTRIA E COMERCIO LTDA, R$ 24.524,02 , BERNADETE TURRA /EDILSON LUIZ TURRA, R$ 2.916,64; BERTUZZI & DEMARCHI TRANSPORTES LTDA, R$ 24.007,13 ;BETRON MANUTENÇÃO E SERVIÇOS LTDA, R$ 39.777,67; BF BIG FORTA COMERCIO E REPRESENTAÇOES, R$ 16.769,48 ; BH TURISMO LTDA , R$ 9.819,43; BIAGI & LUCHINI LTDA, R$ 66,28; BIANCHI E BELINZONI ADVOGADOS S/S, R$ 967,21 ; BIC BANCO S/A (Habilitação), R$ 35.430.230,54; BIGOLIN MATER. DE CONST.LTDACHA, R$ 4.296,61; BIGOLIN MATERIAIS DE CONSTRUCAO LTDA. ,R$ 7.292,31; BIO PRATICCI CONTROLE DE VETORES LTDA, R$ 2.281,92; BIO RESIDUOS TRANSPORTES LTDA, R$ 50,41; BIOLIMP PRODUTOS DE LIMPEZA LTDA, R$ 751,19; BLADIMIR EPAMINONDA SERENA E CIA LTDA, R$ 230,03;BLENER BARBOSA DA SILVA ,R$ 16.383,11; BN COMERCIAL AGRICOLA LTDA, R$ 123.228,24; BOA VISTA ENERGIA AS, R$ 299,93 ; BOCCHI,PICCOLI & CIA LTDA, R$ 1.008,46; BOIANI MODAS LTDA, R$ 42,96; BOLZAN & MINIKEL LTDA, R$ 22.276,61; BOM JESUS DISTRIBUIDORA DE FRUTAS E VERDURAS LTDA, R$ 13.178,28; BOMBAS TRIGLAU IND.E COM.LTDA. , R$ 1.836,54; BOMFRIO SERV.DE ARMAZ.FRIGOR., R$ 980,91; BONIFACIO ROYER/ NELI JACINTA ROYER, R$ 609,16 ;BORGES E HAHN LTDA, R$ 2.288,03; BORTOLOTTO DIST.DE F E A LTDA, R$ 4.298,93; BRAPENTA ELETRONICA LTDA, R$ 8.881,97 ;BRASAGUA TRATAMENTO DE AGUA E FLUENTES DO BRASIL LTDA., R$ 1.638,62 ; BRASAO SUPERMERCADOS S/A, R$ 15.299,44; BRASFAIBER TEC.EM VENTILAÇÃO INDUSTRIAL LTDA., R$ 6.907,17; BRASFRIGO S/A, R$ 195.280,79; BRASILFRIGO PEÇAS E EQUIPAMENTOS LTDA, R$ 6.055,74; BRASLIFT EQUIPAMENTOS E LOGISTICA LTDA, R$ 49.546,37 ;BRASMO INDUSTRIA E COMERCIO LTDA., R$ 62.647,82; BRASOLDA COMERCIO DE FERRAGENS LTDA, R$ 2.320,89; BRASOLUB LUBRIFICANTES, R$ 920,57 ;BRASPRESS TRANSPORTES URGENTES LTDA. , R$ 115,60; BRAZ MARTINS LEAL/PRISCILA SCHULZ LEAL MACIEL, R$ 6.193,80; BREHM E GRAEBIN TRANSPORTES DE CARGAS LTDA, R$ 10.236,73 ; BRINGHENTI IND.COM.LTDA, R$ 17.851,89; BRITAXAN BRITADEIRA LTDA, R$ 2.209,37; BRUMAGIL TRANSPORTE E COMERCIO LTDA, R$ 392.270,92; BRUNA CAROLINA STATKIEVICZ, R$ 6.507,24; BRUNA RESTAURANTE LTDA, R$ 98,81; BRUNO ANDRE CELLA, R$ 2.646,79; BRUNO E MARLISE BORSOI, R$ 7.909,61: BRUNONI E CIA LTDA, R$ 147,29; BTECH TECNOLOGIAS AGROP.E COM.LTDA., R$ 4.645,62 ;BUCHER & BUCHER SISTEMAS ELETRÔNICOS LTDA. R$ 797,83 ; BUENO & MICHELINO LTDA, R$ 220,94; BUIVERANGUE BRASIL LTDA., R$ 1.372,02; BWA EMPREENDIMENTOS CULTURAIS LTDA. ,R$ 24.628,74; C C R CASCAVEL CLUBE RECREATIVO, R$ 18.411,42; C. A BOUVIE & CIA LTDA, R$ 4.500,55; C. MARTINS & A. F. SILVA LTDA, R$ 37.454,98; C. W. F. AGRONEGÓCIOS COMÉRCIO E REPRESENTAÇÕES LTDA, R$ 2.329,60; C.A. VET COMERCIO E REPRESENTAÇOES LTDA, R$ 88.956,02; C.C.G. COMPUTACAO GRAFICA LTDA. R$ 184,11; C.E. DENARDIN & CIA. LTDA, R$ 184,11; C.P.A.CENTRAL PARANAENSE DE ARMAZENS LTDA., R$ 202.717,10; CACILDA LEPREVOST THEURER, R$ 7.550,29; CALCINAÇAO NOSSA SENHORA DA GUIA LTDA, R$ 7.780,91; CALDESP REPARAÇÕES DE EQUIP DE SEGURANÇA LTDA, R$ 1.592,28; CAMARA DE COM. IND.BRASILIRA, R$ 476,24; CAMARA DE COMERCIO ARABE, R$ 1.335,44; CAMARA DE COMERCIO E INDUSTRIA BRASIL/ IRAQUE, R$ 4.374,55; CAMINI TRANSPORTE E CIA LTDA, R$ 34.511,27; CAMPOS & GIOVANELLA LTDA, R$ 21.328,89; CANAL MOVEIS PARA ESCRITORIO LTDA, R$ 269,42; CAPELINI TRANSPORTES LTDA, R$ 46.263,02; CAPLAB INDUSTRIA E COMERCIO LTDA, R$ 3.134,19; CARECAS TRANPORTES LTDA, R$ 6.517,41; CARGOFLEX NIVELADORES LTDA, R$ 4.786,97; CARLOS BECKER METALURGICA IND.. LTDA, R$ 16.570,28; CARLOS BIASUS, R$ 4.911,43; CARLOS E OU ELVIRA RICHALSKI E CLOVIS RICHALSKI ,R$ 709,21; CARLOS FRANCISCO ZANATTA , R$ 1.568,62; CARLOS ILTO SCHERZOSKI, R$ 61,37; CARLOS J.A. DA SILVA TRANSPORTES, R$ 38.979,89; CARLOS M. AP. DA SILVA/JUCILENE XAVIER DE OLIVEIRA, R$ 442,34 ;CARLOS MAYER, R$ 7.279,78; CARLOS OSVALDO WEISHEIMER, R$ 4.062,79; CARLOS PRESOTTO, R$ 2.287,23; CARLOS ROBERTO GAZZONI, R$ 11.559,44 ;CARLOS SANTIN, R$ 2.264,85; CARLOS SIGNORINI – MARLENE ZATTA, R$ 17.334,07 ;CARLOS ZANOTTO, R$ 426,76; CARMAX BATERIAS E COMPONENTES LTDA, R$ 7.308,72; CARMEM TEREZINHA BENETTI JUNG E OUTROS, R$ 33.913,07; CARMEN WEISHEIMER,R$ 6.230,28; CARNIEL & CARNIEL LTDA., R$ 207.527,64; CASA CIRURGICA CHAPECÓ LTDA, R$ 92,06; CASA DA SOLDA COMERCIO DE ABRASIVOS LTDA, R$ 122,76;CASA DOS PARAFUSOS VIA EXPRESSA LTDA, R$ 212,79; CASA DOS ROLAMENTOS LTDA., R$ 16.096,73; CASA VISCARDI S/A COMERCIO E IMPORTACAO, R$ 719,52; CASARAO COMERCIO DE CEREAIS LTDA, R$ 117.131,06; CASATUR TRANSPORTES DE PASSAGEIROS LTDA., R$ 1.677,78; CASEMIRO DOMINGOS JACINSKI, R$ 5.672,00 ;CASP SA INDUSTRIA E COMERCIO, R$ 38.983,48; CASSEMIRO BIELESKI, R$ 1.696,84; CASSOL TRANSP. DE CARGAS LTDA., R$ 58.047,72; CASTILHO & CIA RODRIGO CASTILHO DA SIL, R$ 29.936,52; CASTTUR VIAGENS E TRANSPORTES LTDA, R$ 2.874,46; CATARINA FORTESKI, R$ 1.776,12; CAVALLI DISTRIBUIDORA LTDA, R$ 6.873,97; CAZARIN & PALACIO LTDA, R$ 63,83; CBR TRANSPORTES LTDA., R$ 4.408,96; CEC COMÉRCIO DE MAT. CONSTRUÇÃO LTDA, R$ 2.801,05; CECATTO & CECATTO TRANSPORTES E LOGÍSTICA R$ 4.296,12; CELESC DISTRIBUIÇAO S/A, R$ 5.978,26 ;CELESTE ANDREOLLA, R$ 8.689,35; CELESTE JOSE LAZZARI, R$ 9.888,97 ;CELI KLAGSENER PISONI, R$ 3.617,05; CELINA DE MOURA GONZALES, R$ 3.537,32; CELIO MARTINS/ELENITA B MARTINS, R$ 8.795,51; CELOISA KLN HOFFMANN / ESTEVÃO HOFFMANN, R$ 1.656,76; CELSO BENEDITO BEVILACQUA, R$ 4.379,53; CELSO CASSARO, R$757,85; CELSO CLAUDIO KLOCKNER, R$ 8.489,89; CELSO E ASTA HURTIG, R$ 6.527,17; CELSO E SOELI DUTKEVIS, R$ 2.339,02; CELSO LUIZ DAMO & CIA. LTDA., R$ 11.389,31; CELSO SOINSKI ,R$ 2.050,95; CENA EMBALAGENS LTDA, R$ 296.142,25; CENOFISCO EDIT.PUBLIC.TRIBUT., R$ 449,24; CENTER METAIS LTDA, R$ 2.344,39; CENTRACO CORREIAS LTDA., R$ 6.494,32; CENTRALMAQ COMERCIO DE PECAS E SERVICOS LTDA. , R$ 16.917,27; CENTRO DE REABILITAÇÃO FREI BRUNO LTDA., R$ 1.823,13; CEREAIS PERUZZO LTDA, R$ 546.131,42; CEREALISTA LOTICI LTDA., R$ 45.427,96; CESAR LUIZ CALEGARI ,R$ 11.050,75; CESAR VALISTERO SPILARI, R$ 8.721,21; CETRIC CENTRAL DE TRATAMENTO DE RESÍDUOS, R$ 9.257,29; CEVA SAUDE ANIMAL LTDA, R$ 940.860,41; CEZAR AUGUSTO GERBER, R$ 5.089,10; CEZAR LUIS TOMAZI, R$ 6.178,47;CEZAR LUIZ HAAS/ ADRIANA MARIA BORTOLI HAASS ,R$ 1.452,88; CHAIBOUN IBRAHIM DARWICHE , R$ 5.400,68 ;CHAPECO CIA.IND.DE ALIMENTOS, R$ 2.216.563,98; CHAPECO LOGISTICA E CARGAS LTDA., R$ 781,68; CHARLES ANDRE CASSOL, R$ 4.093,45; CHARLES DIEGO RIPPEL , R$ 11.678,83; CHINA SHIPPING DO BRASIL AGENCIAMENTO MARITIMO LTDA., R$ 407,31; CIA. ULTRAGAZ S.A. R$ 26.155,38; CIBRACCO COM. DE IMOVEIS BRASIL LTDA, R$14.957,55; CICERO VENERANDO BRAZ, R$ 13.458,91 ;CIELO TELECOM LTDA, R$ 29.170,26; CINDUVAL RIBEIRO DE SANTANA, R$ 9.332,64 ;CIRILO KRAY WENDLING, R$ 2.025,31; CIRILO SCARIOT, R$ 13.950,93; CIRIO HIPLER, R$ 45,51; CIRIO JOAO RAMBO E CIA LTDA, R$ 7.335,99; CIS CENTRO INTEGRADO DE SAUDE S/C LTDA, R$ 28,97;CJ DO BRASIL IND. E COM. DE PRODUTOS ALIMENTICIOS LTDA, R$ 5.938,73; CLADENOR ANDREOLA, R$ 2.699,29; CLADI MARTINHO DELZIOVO/ EDI DELZIOVO, R$ 3.355,53; CLADIR LEVANDOSKI/IONARA K. LEVANDOSKI R$ 9.857,23; CLAIR SANTOS PEREIRA , R$ 12.361,56; CLAITON NORBERTO, R$ 2.086,63 ; CLAODECIR SCAPINI, R$ 5.436,93; CLARECI MARIA VERARDI VALLER, R$ 9.096,40; CLARI FONTANELLA RAMOS, R$ 17.885,54; CLARICE FERRARI CEMBRANI, R$ 13.753,90; CLARICE LIMA DOS SANTOS, R$ 4.909,71 ; CLARICE PERAO DA CRUZ, R$ 2.700,34; CLARICE RODRIGUES DOS SANTOS, R$ 9.082,97; CLARICE TERESINHA PASTORE HIGUTI, R$ 8.398,78; CLARINDA B. ZUCCO, R$ 2.955,65; CLARINDA E LEONIR VARIZA, R$ 1.191,76; CLARINHA BORTOLINI, R$ 14.113,58; CLAUDECIR CAMPANHONI, R$ 2.382,85; CLAUDECIR FAGUNDES DE OLIVEIRA, R$ 3.446,51; CLAUDECIR WILBERT, R$ 1.373,87; CLAUDEMIR BONORA, R$ 6.174,93; CLAUDEMIR FELIPPI, R$ 108.627,40; CLAUDEMIR JOSÉ REUTER, R$ 15.455,03; CLAUDEMIR MARQUES DE BORBA, R$ 2.766,12; CLAUDEMIR PRESCENDO, R$ 25.064,47; CLAUDEMIR ROSSI E CIA LTDA, R$ 2.332,11; CLAUDEOMIRO SOLIGO, R$ 44.932,47; CLAUDIA C. SCHNEIDER, R$ 1.298,37; CLAUDIA MARCELINA SCHIFFL TRANSPORTES, R$ 14.790,71; CLAUDIA PHILIPPSEN FOGLIATTO, R$ 18.571,77 ; CLAUDINEI SEFFRIN/ CRISTIANE F. SEFFRIN, R$ 1.621,14; CLAUDINEI SOLIGO, R$ 87.661,70; CLAUDINEIA BARBOSA DA SILVA, R$ 5.831,87 ; CLAUDINIR SOLIGO, R$ 41.745,45; CLAUDINO BASSO, R$ 7.126,91; CLAUDINO SOLIVO, R$ 12.373,25 ; CLAUDIO ANTONIO FEDATO, R$ 234.186,17; CLAUDIO E ZELI NERVO, R$ 6.479,47; CLAUDIO IURCZAK, R$ 2.480,47; CLAUDIO JOAO SBRUZZI, R$ 37.782,36; CLAUDIO PACHEK, R$ 8.113,74; CLAUDIO TRENTIN, R$ 5.284,95; CLAUDIOMAR STOLFO/ADRIANA STOLFO, R$ 11.767,67; CLAUDIOMIR BAPTAGLIN, R$ 26.703,17; CLAUDIOMIR POZZEBON, R$ 10.019,99; CLAUDIOMIRO SIMA, R$ 926,90; CLAUDIR NICOLI, R$ 9.273,45; CLAUDIR REICHERT/ MARILENE R. REICHERT, R$ 1.840,21; CLAUMIR EIDEMANN, R$ 30.182,99; CLEBERSON ANTONIO DA SILVA, R$ 40.121,47; CLECI DA SILVA SANCHES, R$ 37.997,91; CLECI TEREZINHA BARBIERI PARODIN, R$ 3.974,04; CLEI JANIR ROSO, R$ 9.594,72; CLEOMAR FAVA, R$ 6.345,73; CLEOMAR OLEIAS/NUBIA CRISTINA FATH OLEIAS, R$ 16.932,94 ; CLEOMIR E EDIANE RAMA, R$ 7.836,30 ;CLEONIR GUADAINH, R$ 16.197,98; CLERIO DE SOUZA E CIA LTDA, R$ 41.177,59;CLEUNICE OLIVEIRA, R$ 1.841,14; CLEVENISE FURTADO/ EVERTON TIAGO FURTADO , R$ 1.348,21;CLEVERSON ARILDO MARIOTI E JOSE CELIO MARIOTI, R$ 11.575,72; CLEVERSON JOAO LAZAROTO, R$ 21.611,33; CLEVERSON MARCELO PILATTI, R$ 23.329,53; CLEVERTON FERNANDES/SOLANGE CASTELACE DA SILVA, R$ 13.722,03; CLEYTON MATOS AMADO, R$ 876,21 ; CLICHERIA H.W. LTDA, R$ 2.634,58 ; CLÍNICA DE IMAGEM DORNELES S/S, R$ 2.188,91; CLINICA DE ORTOPEDIA E TRAUMATOLOGIA CHAPECÓ S/S LTDA, R$ 3.362,90; CLINICA MEDICA STIEGEMAIER S/S LTDA, R$ 785,55 ; CLIOMAR MACHADO E LENIR DE SOUZA MACHADO, R$ 1.263,71; CLODAIR SANDRINI, R$ 9.741,33; CLONIR ANTONIO CORTESE, R$ 10.389,35 ; CLOVIS JOSE WEINFORTNER, R$ 8.613,75; CLOVIS JUK, R$ 8.589,22; CLOVIS ROYESKI, R$ 55.234,27; CLOVIZ CECHIM, R$ 516,70 ; CMA CGM DO BRASIL AG. MARITIMA LTDA., R$ 1.159,92; COALHOS BIO PARANÁ LTDA, R$ 7.453,56; COOATOL COM. DE INSUMOS AGROP. LTDA, R$ 535.375,47; COLINA COMERCIO DE CEREAIS LTDA, R$ 87.148,47; COMANDO DA AERONAUTICA, R$ 1.358,76; COMAVES IND. E COM. DE ALIM. LTDA, R$ 58.454.084,20; COMERCIAL AGROP. BAVARESCO LTDA., R$75.400,78; COMERCIAL BEBIDAS CAPANEMA LTDA, R$459,43; COMERCIAL ELETRICA DW S/A, R$ 18.755,56; COMERCIAL ELETRICA DZ LTDA, R$ 20.267,05 COMERCIAL LIDER PRODUTOS E MANUTENÇAO INDUSTRIAL LTDA, R$ 3.002,29; COMERCIAL MOREIRA LTDA, R$ 3.223,12; COMERCIAL SURIMPEX LTDA, R$ 1.582,16; COMERCIO DE BALANÇAS BMH LTDA., R$ 10.292,42; COMERCIO DE CESTAS BASICAS BOCHI LTDA. R$265,12; COMERCIO DE COMBUSTIVEIS JOINAL LTDA, R$ 1.275,10; COMERCIO DE COMBUSTIVEIS KALSING LTDA, R$ 12.888,11; COMERCIO DE FERRAGEM OESTE CAT.LTDA, R$ 12.494,15; COMERCIO DE FERRO E ACO LIDERANCA LTDA., R$ 3.191,31; COMERCIO DE GAS SORGATTO LTDA., R$ 9.576,40; COMERCIO DE GENALIM KRAEMER LTDA, R$ 1.516,63; COMERCIO DE MOLAS CASCAVEL LTDA, R$ 81.459,94; COMERCIO DE MOTORES DACO LTDA., R$ 1.000,35; COMERCIO DE MOVEIS FERRONATO LTDA, R$552.34; COMERCIO DE PEÇAS EUROTEC LTDA, R$ 1.458,77 COMERCIO DE PECAS K. F. LTDA, R$296,06; COMERCIO DE PNEUS SCOPEL LTDA, R$509,38; COMERCIO E TRANSPORTE BOTOLI LTDA, R$ 91.516,08; COMPANHIA DE SANEAMENTO DO PARANA , R$ 128.280,23; COMPOSTEC SOLUÇÕES AMBIENTAIS LTDA, R$ 9.011,04; COMUNICAÇÃO PROFISSIONAIS ASSOCIADOS S/S, R$ 11.148,95; CONACENTRO COOPERATIVA DOS PRODUTORES DO CENTRO OESTE, R$ 189.842,23; CONCEICAO MEDEIROS NEUBERT, R$ 4.536,65; CONCORDE LOGISTICA E DISTRIBUI, R$301,21; CONFECÇÕES PIXIE LTDA, R$360,13; CONSERPEMA IN. E COMERCIO EQUIPAMENTOS AGRICOLA AUTOMOTORES LTDA, R$122,74; CONSERPOSTOS LTDA., R$ 1.534,29; CONSORCIO NACIONAL VOLVO S/C LTDA., R$ 73.274,74; CONSTRUCAL MAT. DE CONST. LTDA, R$580,56; CONSTRUTORA ABAPAN LTDA, R$ 354.205,11; CONSTRUTORA CASAGRANDE LTDA, R$ 7.069,99; CONSTRUTORA E INCORPORADORA LAGEMANN LTDA, R$ 2.485,54; CONSTRUTORA REZENA LTDA, R$ 2.710,16; CONSULTORIA INDUSTRIAL MARINGÁ LTDA., R$ 6.014,85; CONTABILISTA PAP.SUP.INFO.LTDA, R$218,36; CONTÉM LOGÍSTICA TRANSPORTES LTDA EPP, R$ 175.419,93; CONTROL UNION WARRANTS LTDA., R$ 10.877,17; CONVENIENCIA PRA FRENTE BRASIL LTDA, R$19,63; COOP. PROD. AGROPECUARIOS TRINDADE DO SUL LTDA, R$ 16.715,91; COOPAVEL COOPERATIVA AGROINDUSTRIAL R$3.401.604,68; COOPERALBA LTDA, R$ 528.072,29; COOPERATIVA AGRICOLA CAMPOFERTIL, R$ 164.436,02; COOPERATIVA AGRICOLA CATARINENSE DE CEREAIS, R$ 931.028,62; COOPERATIVA AGRICOLA MISTA SÃO CRISTÓVAO LTDA.CAMISC, R$1.212.018,41; COOPERATIVA AGRICOLA RURAL CATARINENSE, R$ 660.765,53; COOPERATIVA AGROINDUSTRIAL LAR, R$ 284.763,35; COOPERATIVA CENTRAL AURORA ALIMENTOS, R$1.433.405,19; COOPERATIVA DE LEITE DA AGR. FAMILIAR DE PLANALTO, R$ 8.718,36; COOPERATIVA DE LEITE DA AGRI. FAMILIAR DE BELA VISTA, R$ 23.014,43; COOPERATIVA DE LEITE DA AGRICULTURA FAMILIAR DE SANTA LUCIA, R$

ALCEU GROTH, R$ 9.011,80; LOVAZIR DA SILVA/MARIA A. ORTOLAN, R$ 8.381,59; LPL ITAJAI COMISSARIA DE DESPACHOS LTDA, R$ 44.608,99; LS SCHNEIDER TRANSPORTES LTDA, R$ 184,11; LUCADIA ELVIDIA KRETZMANN SCHOLZ/ ARLINDO SCHOLZ, R$ 6.390,16; LUCAS TRESSOLDI & CIA LTDA, R$ 6.137,14; LUCIA D. SERVAT, R$ 2.526,01; LUCIA NICODEM SCHMIDT, R$ 5.096,48; LUCIA ROTT SCHUCK, R$ 2.005,46; LUCIANA NOGUEIRA DOS SANTOS BALBINOT, R$ 4.909,71; LUCIANA RESCHETTE BONIC, R$ 26.599,41; LUCIANE ZENI, R$ 2.475,94; LUCIANO APARECIDO FERREIRA, R$ 16.007,35; LUCIANO MARCOS FACHINI / ROSANA FACHINI, R$ 3.816,76; LUCIANO QUEIROS DOS SANTOS, R$ 40.832,09; LUCILDA R. POZZEBOM, R$ 6.049,31; LUCILENE GUEDIN PERICO, R$ 124,58; LUCIR BERNADETE VENANCIO PEREIRA, R$ 6.137,14; LUCY L. T. JANTSCH E TIAGO T. JANTSCH, R$ 5.289,49; LUIS A DOS SANTOS E CIA LTDA REPRESENTACAO COMERCIAL, R$ 2.837,09; LUIS ANTONIO BRUM DO NASCIMENTO, R$ 1.092,41; LUIS COSTESKI, R$ 10.506,23; LUIS JORGE KOLLING, R$ 3.244,38; LUIS JOSE NOGUEIRA, R$ 6.145,47; LUIS SCHUH/ MARINEUZA CARLOS SCHUH, R$ 8.933,79; LUIS VALDIR DE ANDRADE, R$ 6.285,84; LUISETE SOSTER SOLIVO, R$ 3.723,27; LUIZ ALBERTO MIOTTO , R$ 15.583,69; LUIZ ANTONIO CASTILHO, R$ 690,48; LUIZ ANTONIO REINEHR, R$ 8.107,67; LUIZ AUGUSTO CUNHA ALLI, R$ 2.332,11; LUIZ BETTU, R$ 6.971,86; LUIZ CARLOS BARKENT, R$ 2.609,02; LUIZ CARLOS CAVALETTI, R$ 4.397,48; LUIZ CARLOS CHUVES, R$ 10.757,91; LUIZ CARLOS DA COSTA/NEUZA MARIA DELLABETA DA COSTA, R$ 853,22; LUIZ CARLOS FLACH/NELCI FLACH, R$ 9.911,35; LUIZ CARLOS GUNTZEL/ SALETE GUNTZEL, R$ 21.582,82; LUIZ CARLOS PRATES, R$ 12.377,99; LUIZ CARLOS ROBERTI/SANDRA ROBERTI, R$ 13.869,15; LUIZ CARLOS ZANON, R$ 5.322,32; LUIZ D. BORTONCELLO J. FILHO LTDA., R$ 920,57; LUIZ DA SILVA ROSA, R$ 6.573,94; LUIZ DE GREGORI, R$ 23.407,13; LUIZ DOMINGOS CORTESE E JANETE F.CORTESE, R$ 2.430,77; LUIZ E LURDES SANTIN, R$ 89,45; LUIZ E MARIA SCUDELLA, R$ 447,95; LUIZ E VANILDE FAVA, R$ 473,37; LUIZ FERNANDO LENHARDT, R$ 3.118,51; LUIZ FERNANDO ROHENKOHL, R$ 490,97; LUIZ FREDERICO, R$ 11.201,46; LUIZ JAIME COLAÇO, R$ 1.326,68; LUIZ JOAO MAY, R$ 4.872,84; LUIZ JUNQUES KEMPER, R$ 11.794,22; LUIZ MARAFON, R$ 12.160,94; LUIZ MENEGASSO NETO, R$ 375,96; LUIZ MIK, R$ 3.205,80; LUIZ P. DOS SANTOS, R$ 1.411,43; LUIZ PATERNOLI/ TEREZINHA DE L. L. PATERNOLI, R$ 1.147,03; LUIZ RISSI, R$ 7.354,22; LUIZ ROBERTO COSSIOLO, R$ 18.612,21; LUIZ ROBERTO PEREZ, R$ 7.721,00; LUIZ ROTTAVA, R$ 3.834,73; LUIZ SALOMAO, R$ 10.625,99; LUIZ TOME, R$ 4.449,46; LUIZ VALMIR CRESTANI, R$ 4.610,81; LUIZINHO ADEMAR VIDAL, R$ 3.610,64; LUIZINHO BONATTI / LUCIA TESTA BONATTI, R$ 2.098,28; LUNARDELLI LUNARDELLI & CIA LTDA, R$ 1.648,68; LURDES F. LIECHESKI/ AUGUSTINHO LIECHESKI, R$ 3.624,69; LURDES PAGANI CAREGNATTO, R$ 17.915,52; LUSA COMPONENTES ELETRONICOS LTDA, R$ 498,84; LUTKE & BOEHM LTDA, R$ 11.900,25; LUZIA LIMA DIAS, R$ 283,23; LUZIA MACHADO CARVALHO/ AUREO LEONER CARVALHO, R$ 783,14; LYNIX LUBRIFICANTES LTDA, R$ 2.173,86; M A BORGES COMERCIO DE MEDICAMENTOS LTDA, R$ 9.803,36; M BOICY SERVIÇOS POSTAIS FRANQUIA, R$ 794,21; M P BOCALON & CIA. LTDA, R$ 4.696,14; M P COMERCIO DE PAPEIS LTDA, R$ 49.972,29; M. E. DE LIMA E CIA LTDA, R$ 2.878,64; M. I ROCHA & CIA LTDA, R$ 34.749,40; M.F.P. DA COSTA & CIA LTDA, R$ 1.604,19; M.M & N. TERMINAIS DE CARGAS LTDA, R$ 640,72; M.P. PRODUTOS QUIMICOS LTDA, R$ 22.600,39; MACEMINO GUISSO, R$ 11.718,26; MACIEL CALGAROTTO, R$ 2.962,77; MACIESKI TRANSPORTES LTDA, R$ 93.785,63; MACRO GASES E EQUIPAMENTOS LTDA, R$ 1.087,50; MACROMAQ EQUIP. RODOVIARIOS E INDUSTRIAIS LTDA., R$ 6.297,20; MACROPLASTIC INDUSTRIA E COMERCIO DE EMBAL LTDA, R$ 38.666,71; MADASA DO BRASIL LTDA, R$ 8.763,51; MADEBRAC IND. E COM. DE MADEIRAS LTDA, R$ 42.959,99; MADEIREIRA ASSOLINI LTDA, R$ 22.508,89; MADEIREIRA CARAÇA LTDA., R$ 5.293,55; MADEIREIRA SAGRADA FAMILIA LTDA., R$ 42.685,04; MADENEGRI MADEIRAS LTDA, R$ 1.914,79; MADIFER COM. DE MATER. P/ CONS. LTDA, R$ 122,74; MAERSK BRASIL (BRASMAR) LTDA, R$ 89.465,49; MAGNO DANIEL DOS SANTOS/ NELCI ROMAN ROS DOS SANTOS, R$ 5.629,11; MAICO MARCEL CARVALHO, R$ 8.077,20; MAICON HAMMES, R$ 15.236,79; MAIKEL RAFAEL STEFFEN, R$ 467,50; MAILSON LUIZ LAVARDA E ANTONIO VARCIL LAVARDA, R$ 17.579,68; MAKXIMO SUPERMERCADO, R$ 85,92; MANFRIET MUNCII, R$ 4.774,78; MANICA & MANICA LTDA, R$ 165,70; MANNES MANGUEIRAS E VEDAÇOES LTDA., R$ 2.659,40; MANOEL CRUZ, R$ 8.726,30; MANOEL DO CARMO RODRIGUES XAVIER/LOURDES FERNANDES, R$ 436,90; MANTEC EQUIPAMENTOS E AUTOMAÇAO INDUSTRIAL LTDA, R$ 441,87; MANULI FITASA DO BRASIL S/A., R$ 23.494,11; MAQDIMA FERRAMENTAS E EQUIPAMENTOS LTDA., R$ 2.907,59; MAR & MAR VEICULOS LTDA, R$ 131.334,82; MARA CRISTINA NEYER, R$ 431,61; MARCELI LANGER, R$ 7.312,53; MARCELO CURCIO, R$ 379,53; MARCELO DEOLIVEIRA PARANHOS, R$ 4.344,85; MARCELO EDUARDO CARVALHO, R$ 3.860,15; MARCELO JOSE BOTESINI, R$ 9.893,91; MARCELO LUIS ANDREOLA, R$ 2.724,25; MARCELO RODRIGO LOTHERMANN, R$ 14.668,88; MARCELO STATKIEVICZ, R$ 12.049,88; MARCIA DE A. MARCHIORI, R$ 7.722,98; MARCIA NAZZI, R$ 6.806,18; MARCILIO GECIANI, R$ 1.225,78; MARCIO ADRIANO OLIVEIRA NASCIMENTO, R$ 20.346,72; MARCIO CLAUDINEI MICHEL, R$ 2.454,86; MARCIO FRANCISCO BIANCHIN, R$ 91.646,89; MARCIO SKRYPCZAK, R$ 7.364,57; MARCOS ALVES DOS SANTOS, R$ 10.223,20; MARCOS ANDRE REGINATTO, R$ 1.595,66; MARCOS ANTONIO ALBA, R$ 13.688,77; MARCOS ANTONIO DE OLIVEIRA, R$ 1.350,17; MARCOS ANTONIO DOS SANTOS NAVARRO, R$ 22.386,77; MARCOS ANTONIO GREGORIO, R$ 5.399,22; MARCOS AUGUSTO ROSSATO, R$ 9.544,60; MARCOS CEZAR ALBERTI, R$ 2.647,69; MARCOS DA CAMPO, R$ 3.015,08; MARCOS E OU MARISA G. PRENDIN, R$ 10.903,86; MARCOS FERREIRA INDUSTRIA DE RODOS, R$ 230,76; MARCOS FONTANINE/ SOELI PERICO FONTANINE, R$ 141,47; MARCOS FREDO, R$ 1.324,70; MARCOS LUIZ KONRADT/CLAUDETE S. DOS SANTOS., R$ 18.878,00; MARCOS MATE, R$ 3.920,96; MARCOS ZANDOMENIGHI/VANESSA CRISTINA FAQUIN ZANDOMENIGHI, R$ 25.036,96; MARGARETE DE OLIVEIRA OUTERIO, R$ 5.891,66; MARI LURDES CAVICHIONI BERNARDINI, R$ 5.982,67; MARIA OSCARINA NUERNBERG, R$ 58.216,92; MARIA APARECIDA CARVALHO TERCI, R$ 17.824,19; MARIA APARECIDA SALOMAO, R$ 11.174,26; MARIA BOLFE, R$ 968,00; MARIA DALCIN, R$ 6.109,44; MARIA DE FATIMA CANPINAS, R$ 201,00; MARIA DE LURDES DUFFECK JAVOSKI, R$ 488,39; MARIA GORETTI ROSSO SARTOR, R$ 1.338,08; MARIA HELENA DE LIMA PACHEK, R$ 2.583,82; MARIA HELENA DE OLIVEIRA DA SILVA, R$ 13.879,57; MARIA HELENA FERRO RIOS, R$ 13.528,15; MARIA ILDA VALOSKI DA CRUZ, R$ 2.043,79; MARIA ISAIRA VALENTIM DE MENEZES, R$ 13.798,75; MARIA JANETE PASQUIN VICENTIM, R$ 13.928,29; MARIA NATALINA GELINSKI SANTOS, R$ 1.841,14; MARIA NOELI GIRON, R$ 7.364,57; MARIA OLITA ROCHA, R$ 4.648,10; MARIA ONI HENNERICH, R$ 12.248,32; MARIA RAFAELI SANCHES, R$ 40.913,82; MARIA S. NAIBO COMIM/ NELSO COMIM, R$ 863,86; MARIA SILVANA PADILHA DE LIMA, R$ 2.040,61; MARIA SOLANJE FRANCO ROCHA, R$ 2.678,86; MARIA TRAJANO INACIO/ VALDOMIRO VARGAS INACIO, R$ 3.508,44; MARILDA DO CARMO PICUSSA, R$ 5.670,92; MARILDO DE CEZARO, R$ 6.027,08; MARILDO E BEATRIZ SCUDELLA, R$ 1.264,57; MARILEI NORBERTO, R$ 2.577,60; MARILENE KOZELSKI, R$ 2.560,96; MARILENE MACULAN, R$ 1.014,47; MARILENE SALESBRAM, R$ 7.186,24; MARINES BONATTI, R$ 4.346,16; MARINICE M. KERKHOFF IMMIG MARINEUSA A. KERKHOFF, R$ 1.427,14; MARINO FLORI FERRARI/ELISIA TEREZA FERRARI, R$ 2.998,04; MARIO ALCIONE MONTANARIM, R$ 1.648,19; MARIO BELTRAME E OU MARIA ANTONIA BELTRAME, R$ 2.109,99; MARIO DA SILVA DIAS/ LUCIMARA DE OLIVEIRA A. DIAS, R$ 611,26; MARIO DOMINGOS ZORTEA, R$ 8.552,92; MARIO E EDA NERLING, R$ 5.148,31; MARIO GUERRA MACHADO, R$ 6.351,30; MARIO GULARTE, R$ 3.829,43; MARIO HENRIQUE LORENZETT, R$ 13.970,34; MARIO JOSE ANTONOVICZ, R$ 1.841,14; MARIO JOSE LISIK E IVONIRA LISIK, R$ 1.294,86; MARISTELA DOBICZ E RICARDO HUBNER, R$ 20.809,00; MARISTELA MOREIRA R. DE SOUSA, R$ 23.122,62; MARISTELA VIEIRA DA SILVA, R$ 2.720,57; MARITANIA APARECIDA BERTOLLO SPERANDIO, R$ 2.209,37; MARITIMA SEGUROS S/A, R$ 687,37; MARIUSSI & FILHOS LTDA, R$ 1.429.086,74; MARIVAN ASSIS DE CEZARO, R$ 8.159,61; MARIVONE SALETE ROSSONI, R$ 325,27; MARLEI A. B. O.FOLHATO/JOAO D. FOLHATO, R$ 1.449,52; MARLENE GOMES/ BENTO OSNI DE CARVALHO GOMES, R$ 418,47; MARLENE MIELNIK, R$ 3.581,84; MARLENE MORASKI, R$ 11.486,35; MARLENE MORO CONKE PILATTO, R$ 4.085,58; MARLENE T. B. GIELOW/ WALDEMAR RUBENS GIELOW, R$ 20.222,35; MARLI CATARINA DE OLIVEIRA DA SILVA, R$ 1.227,43; MARLI MADRIESKI TIFENSE, R$ 1.190,65; MARLI MARIA ZANELLA CASSANELI, R$ 859,20; MARLI TERESINHA KNAPP, R$ 3.277,83; MARLIZE BERNARDINA WEIHEIMER GUERRA, R$ 19.928,64; MAROCCO TRANSPORTES LTDA, R$ 6.887,06; MARQUARDT SCHERER S/A, R$ 282,57; MARSANGELO WIATER, R$ 10.790,22; MARTA HAMMER SCHMIDT MULLER, R$ 11.053,24; MARTINHO COTTES, R$ 5.691,79; MARTINHO E JAIRENE BRANCALEONE, R$ 8.523,85; MARTINI MEAT S/A ARM. GERAIS, R$ 37.361,32; MASIERO INDUSTRIAL S/A, R$ 4.578,31; MASIRAM CORRETORA DE CEREAIS LTDA, R$ 1.749,10; MASTERAR REFRIGERAÇÃO & AR COMPRIMIDO INDUSTRIAL, R$ 2.909,00; MASTERLON PRODUTOS DE LIMPEZA E PAPELARIA LTDA, R$ 369,95; MAT.DE CONSTR.TRANSP.OLICELLI, R$ 4.000,93; MATERIAIS DE CONSTRUÇAO STRUZIK LTDA, R$ 3.071,41; MATERMED LTDA S/C, R$ 291,77; MATEUS ALEXANDRE TESTONI, R$ 5.555,90; MATEUS BLASCZACK/LACI M. LEAL BLASCZACK, R$ 13.540,31; MATEUS DE CASTILHOS, R$ 1.681,58; MATHEUS E. C. RIBEIRO E VALDISNEI RIBEIRO, R$ 26.167,85; MATTUELLA INDUSTRIAL, R$ 8.223,77; MAURI R DA SILVA, R$ 8.554,56; MAURI SANDRIN, R$ 6.442,73; MAURICIO ALBERTO PHILIPPSEN, R$ 5.392,96; MAURICIO GULARTE/GILSEMAR PAIS GULARTE, R$ 2.734,54; MAURICIO LUIZ BOECK & CIA LTDA, R$ 31.334,77; MAURILDO KOSZOWSKI LUBAVE E OU MARINEZ S. SANTOS LUBAVE, R$ 7.714,67; MAURILIO BATISTA DE FIGUEIREDO, R$ 1.329,02; MAURO ALBERTI E OU MARLEI ALBERTI, R$ 934,54; MAURO BORSATTI E CIA LTDA, R$ 75.145,61; MAURO CEZAR ANDREIS, R$ 17.701,07; MAURO E OU IVETE MATIELLO, R$ 13.038,71; MAURO KAKTIN, R$ 3.448,14; MAURO NUNES DA CRUZ, R$ 15.911,80; MAVAMPAR LTDA., R$ 731,44; MAXIBELT INDUSTRIA E COMERCIO LTDA., R$ 2.049,56; MAXIMO VEDANA, R$ 2.172,65; MAYEKAWA DO BRASIL REFRIGERAÇAO LTDA., R$ 6.320,03; MECANICA E CHAPEAÇÃO CENCI LTDA, R$ 185,10; MECANICA INDUSTRIAL GUARANY LTDA., R$ 5.700,45; MEDCOM COMERCIO DE MEDICAMENTOS LTDA, R$ 143,50; MELANIA FREY/ HENRIQUE FREY, R$ 2.688,60; MERALDA P. PASTORIO, R$ 1.701,09; MERCEDESBENZ LEASING DO BRASIL ARREND. MERC. S/A, R$ 1.456,00; MERCEDEZBENZ LEASING DO BRASIL ARREND. MERCANTIL S.A, R$ 178.186,96; MERCEDO J. STAUB/ ODETE DE BRITO STAUB, R$ 17.325,43; MERCINDA DREYER, R$ 7.571,78; MERCKOQUIMA IND.E COM.DE PRODUTOS DE LIMPEZA LTDA., R$ 235,67; MERCOLAB LABORATORIOS LTDA, R$ 128.952,74; MERCOSUL AGRONEGOCIOS, R$ 11.796,20; MERCOSUL LINE NAVEGAÇAO E LOGISTICA LTDA, R$ 23.927,54; MERVOSCANIA AUTO PECAS LTDA., R$ 5.939,22; METALACRE IND E COM DE LACRE, R$ 13.243,45; METALPLASTICOS BERTOLDI LTDA., R$ 25,19; METALURGICA CARLAO LTDA, R$ 1.227,43; METALURGICA CARLEO LTDA., R$ 392,78; METALURGICA PONTUAL LTDA, R$ 11.794,36; METALURGICA SÃO RAPHAEL S/A, R$ 6.224,90; METALURGICA SCHIOPPA LTDA., R$ 12.873,45; MG COMÉRCIO DE PRODUTOS HIDRÁULICOS LTDA., R$ 1.820,01; MHM SOCIEDADE DE ADVOGADOS, R$ 8.856,04; MICEMETALMULLER IND.COM.LTDA, R$ 504,02; MICHAEL JEAN GUNTZEL, R$ 1.719,17; MICHELE FAGUNDES DA CRUZ, R$ 8.908,69; MICHELLE EMBALAGENS LTDA, R$ 490,97; MICHELON & CIA AUDITORES E CONSULTORES S/S, R$ 23.038,83; MICROBIOTICOS ANALISES LABORATORIAIS S/S LTDA., R$ 12.274,29; MIGUEL AMAURI MARKOWICZ, R$ 2.895,75; MIGUEL BAYERLE, R$ 1.895,51; MIGUEL BI R$ 291,64; MIGUEL JOSE DA CRUZ, R$ 3.717,23; MIGUEL SEBASTIAO MARIANO, R$ 9.268,45; MIGUEL VAGNER E ELENIR VAGNER, R$ 2.209,31; MILTON ANTONIO TONIN, R$ 8.587,53; MILTON CARLOS VICARI, R$ 6.138,33; MILTON J.BAUMGARTEN GOTTEMS, R$ 114.241,10; MILTON TOFFOLI/SILVANA F. TOFFOLI, R$ 1.717,96; MINGO REPR COMERCIAIS LTDA, R$ 6.148,85; MINISTERIO DA AGRICULTURA,PEC.ABAST., R$ 23.639,53; MINISTÉRIO PÚBLICO FEDERAL MPF, R$ 613.714,12; MINOR IND MEC DE PRECISAO LTDA, R$ 6.222,32; MIRTES KERBER E/OU JHONY MATIAS KERBER, R$ 340,07; MIRVI BRASIL LTDA, R$ 5.277,94; MISTRELLI TRANSPORTES LTDA, R$ 994,22; MITSUO HOSHINO, R$ 10.705,97; MJM COMERCIO INTERNACIONAL, R$ 4.149,32; MOACIR E OU SEVERINO CARBONI, R$ 1.917,94; MOACIR E/OU MARLENE MORASKI, R$ 11.337,56; MOACIR FRANCISCO BIKEL, R$ 9.535,80; MOACIR P. DE SOUZA, R$ 15.774,18; MOACIR PASINATO, R$ 2.943,53; MOACIR PAULO DEBALD, R$ 1.043,49; MOACIR PETROSKI, R$ 7.552,19; MOACIR SCATOLIN, R$ 33.056,30; MOACYR ANTONIO GAZZOLA, R$ 17.556,40; MOADIESEL BOMBAS INJETORAS LTDA, R$ 5.219,02; MOCELIN PECAS E TRANSP. LTDA., R$ 1.679,12; MODESTO E VANIA MARTINI, R$ 5.271,98; MOGANO BUSINESS HOTEL LTDA, R$ 1.206,32; MOINHO IGUACU AGROINDUSTRIAL LTDA., R$ 3.208.016,72; MOINHO REGIO ALIMENTOS S/A, R$ 3.664,65; MOISES SAUER, R$ 2.322,81; MOLAS WEBER LTDA., R$ 878,78; MOLTEKY INDUSTRIA E COMERCIO LTDA., R$ 10.176,61; MOMOLI &CIA. LTDA, R$ 2.468,36; MONTOLOILEIRA INDUSTRIA E MONTAGENS LTDA, R$ 337,54; MORAES ZANUZZI TRANSPORTES LTDA, R$ 3.129,94; MOSANDIR DOS SANTOS/ NEUZA SUZANA DE B. DOS SANTOS, R$ 7.461,00; MOTO TAXI EUCALIPTOS LTDA, R$ 300,72; MP DISTRIBUIDORA DE EQUIPAMENTOS DE SEGURANCA LTDA, R$ 119.075,63; MPF PUBLICAÇOES LTDA, R$ 290,90; MS COMERCIO DE INGREDIENTES PARA RAÇAO LTDA, R$ 70.137,58; MSC COMERCIO DE ALIMENTOS LTDA, R$ 5.140,47; MSET INDUSTRIA E COMERCIO DE TINTAS LTDA, R$ 6.519,74; MULLER DE FREITAS MARTINS, R$ 14.729,14; MULTIBELT IND. E COMERCIO DE CORREIAS LTDA., R$ 6.484,63; MULTICRÉDITO I FUNDO DE INVESTIMENTO EM DIREITOS CREDITÓRIOS, R$ 1.804.850,86; MULTISEAS AGENCIAMENTOS MARITIMOS LTDA, R$ 3.244,09; MUNDIAL DISTRIB.DE AUTO PECAS LTDA., R$ 9.591,49; MUNDIAL QUIMICA DO BRASIL, R$ 1.420,91; MUSTANG PLURON QUIMICA LTDA, R$ 8.741,56; N A FOMENTO MERCANTIL LTDA –, R$ 8.741,56; N.A. & CIA. LTDA., R$ 2.886,56; N.B. FALCE & CIA LTDA, R$ 4.350,03; NAC CENTRAL PARANÁ COML DE LUBRIFICANTES LTDA., R$ 846,93; NAC NORDESTE COM. DE LUBRIFICANTES LTDA, R$ 3.086,98; NAC VILE

COMERCIO DE LUBRIFICANTES LTDA, R$ 779,42; NACIONAL GAS BUTANO DISTRIBUIDORA LTDA, R$ 1.488,82; NACLETO TRES, R$ 3.077,47; NADIR E CARMELA CAMPANHONI, R$ 4.430,02; NADIR E SIRLEI ZANON, R$ 6.092,03; NADIR FOLLE PERSICI, R$ 3.039,21; NADIR JOSE PAVI, R$ 7.367,15; NADIR PEDRO DA SILVA, R$ 1.877,30; NADIR STAGEMEIER, R$ 2.402,84; NAIR DALIGNA GASPARIN, R$ 39.041,69; NAIR LAMB, R$ 1.713,18; NANDI & SIMON LTDA, R$ 4.099,36; NANDO'S MATERIAIS DE CONSTRUÇÃO LTDA, R$ 1.190,32; NAP QUIMIMICA INDUSTRIAL LTDA, R$ 11.447,04; NARCISO BIASI, R$ 12.374,44; NATAL LAURINDO BASSO, R$ 3.267,78; NATALIM BLASIUS, R$ 7.715,36; NATALINO ROMANELLI E OU NORIVA ROMANELLI, R$ 1.372,14; NATANAEL L. GOMES DE FRAGA & CIA LTDA, R$ 20.547,15; NATURALIFE LTDA, R$ 1.798,92; NAZIRA DA CRUZ CAMARGO E EMERSON CAMARGO, R$ 765,51; NBC BANK BRASIL S/A, $ 1.272.640,56; NCH BRASIL LTDA, R$ 10.209,60; NEDIO EUGENIO MAYER/ ISABEL S. MAYER, R$ 17.439,39; NEI FRANCISCO SAGRILO, R$ 11.839,34; NEIDA RIBEIRO, R$ 4.418,74; NEILO DEMARCHI, R$ 1.761,99; NEIMAR BRUSAMARELLO, R$ 6.793,55; NEIVO E LOURENA LUNARDI, R$ 252,38; NELCI BEHLING/ DARI BEHLING, R$ 5.761,12; NELCI MARIA D AVILLA RIEG E IZAIAS RIEG, R$ 1.517,27; NELCI MARIA SCATOLIN, R$ 276,63; NELI TEREZINHA KINAP, R$ 1.106,61; NELIANA B. BORSATTI & CIA LTDA, R$ 60.556,47; NELIO E ODETE CELLA, R$ 10.490,93; NELSO CHIARELLO, R$ 12.904,46; NELSO ERCIGO, R$ 1.841,14; NELSO GRAFITI, R$ 3.264,01; NELSO JOSE DRESSLER, R$ 6.450,62; NELSO KOZAK E MARIA A.C. KOZAK, R$ 3.241,33; NELSO VEDOVATTO, R$ 14.373,03; NELSON DOMINGOS ROMANELLI, R$ 42.945,72; NELSON E EDIANE MENEGASSO, R$ 4.934,84; NELSON E LIRIA BRUNETTO, R$ 450,70; NELSON FERREIRA DE SOUZA, R$ 824,82; NELSON GASPARETTO, R$ 22.752,15; NELSON GIACOMINI, R$ 2.966,01; NELSON HEIN, R$ 9.651,30; NELSON KRAIMER JUNIOR, R$ 3.053,84; NELSON KRONBAUER/ ESTER B. KRONBAUER, R$ 3.053,84; NELSON LUIZ MARTINELLI, R$ 5.906,48; NELSON MAGGIONI E ELIANE MAGGIONI, R$ 1.361,89; NELSON MENEGOTTI, R$ 16.604,13; NELSON MENON, R$ 1.798,80; NELSON PEDRO KLEIN /MARLI MARIA KLEIN, R$ 6.344,06; NELSON PERES / TEONILA PERES, R$ 11.041,66; NELSON SARETTO, R$ 18.451,44; NELSON SOTHE ALBERTONOU DORVAL, R$ 1.711,55; NEOBRAX LTDA., R$ 613,71; NEODIR E ZENILDA BOIANI, R$ 5.833,38; NEPIN ACESSORIOS IND. LTDA, R$ 2.116,09; NERCI AGOSTINHO MACCARI, R$ 7.827,52; NEREIDE AUGUSTO PEREIRA & CIA LTDA, R$ 18.558,72; NEREU FOLLE, R$ 48.070,04; NERI BRANDO/ MARIA J. DUTRA BRANDO, R$ 4.571,88; NERI LUIZ PHILIPPSEN/ROSELI JULITA PHILIPPSEN, R$ 7.895,28; NERI MARTINELLI, R$ 761,97; NERIO VALENTIN BORTOLI, R$ 4.436,65; NERY JOSE OTTONI, R$ 5.922,57; NESPERIND.COM DE FARINHAS DE CARNE COURO E SEBO LTDA, R$ 306.496,36; NESTOR DALMINA, R$ 224.612,88; NESTOR JOSE FINGER/ IRENE DANIEL FINGER, R$ 13.437,25; NESTORINO COMUNELLO, R$ 7.200,67; NESTORINO PAGNO, R$ 5.595,62; NETZSCH DO BRASIL IND COM LTDA, R$ 4.273,66; NEUCIR DONATTI, R$ 3.432,04; NEUDIR E LIRIA RAMA, R$ 186,49; NEULO ALVES PEREIRA, R$ 20.933,72; NEURI LATREILLE, R$ 22.888,98; NEURI PEDRO BETTU, R$ 404,72; NEUSA BOIANI VIZOLI, R$ 28.866,47; NEUSA RODRIGUES PITTOL/ RUBEN COSTA, R$ 2.677,90; NEUZA APARECIDA PEREIRA, R$ 527,72; NEUZA AVELINA DE PAULA, R$ 14.931,63; NEUZA VICENTIM DA SILVA, R$ 8.839,63; NEVA COMERCIO DE MEDICAMENTOS LTDA, R$ 68,99; NEVIO CHIARELLO, R$ 13.724,54; NEVIO DONDOSSOLA/ MARIA G. CLEMES DONDOSSOLA, R$ 2.709,23; NEXO SAÚDE OCUPACIONAL LTDA, R$ 13.057,38; NICOLAU W. DONEL/ MARIA DONEL, R$ 367,04; NILDA DO ROCIO SALESBRAM DA CRUZ, R$ 9.677,88; NILO TOZZO & CIA LTDA, R$ 498,34; NILOSUL IND. COM. LTDA, R$ 5.532,06; NILSO MADALOSSO, R$ 760,71; NILSON CORREIA DE NASCIMENTO, LUCIANA FRANÇA DA SILVA, R$ 4.331,21; NILSON FABRIS JUNIOR, R$ 5.492,61; NILSON IVO SPARREMBERGER, R$ 6.707,14; NILTON E MARLI PILON, R$ 5.914,39; NILTON S. ROSA/ HELENA ROMANCINE DE MORAIS, R$ 868,21; NILZA SILVA DE SOUZA TRINDADE, R$ 22.337,46; NIPPON BRAS TRASNPORTES DE CARGAS LTDA., R$ 4.364,18; NITROTEC COM. PROD. INSEMINAÇÃO LTDA, R$ 160,92; NOELI T. ROMAN, R$ 3.044,12; NOELI TEREZINHA TRINDADE, R$ 4.909,71; NOEMI BUHRING, R$ 429,60; NOER E ANA CARNEIRO, R$ 6.857,15; NOLI PALAVER / MARCILEI PALAVER, R$ 19.682,47; NORBERTO CARMO MAROSTICA, R$ 4.579,97; NORD INST. INDUSTRIAIS LTDA., R$ 8.143,80; NORDICA VEICULOS S/A, R$ 61.972,89; NOREDI JOSE BONFANTI E OU MARLENE FATIMA DA CRUZ BONFANTI, R$ 26.803,49; NORO TRANSPORTE LTDA, R$ 8.683,55; NORTEN TRANSPORTES LTDA, R$ 8.923,81; NOVARTE COMUNICAÇÃO VISUAL LTDA, R$ 204,98; NOVUS INTERNATIONAL INC., R$ 223.666,03; NUTRIAD NUTRIÇAO ANIMAL LTDA, R$ 2.736.851,63; NUTRIFARMA NUTRIÇÃO E SAÚDE ANIMAL S.A., R$ 72.984,64; NUTRIFORTE LTDA, R$ 187.805,11; NUTRIPAR LTDA, R$ 64.624,10; NUTRISEARA COMERCIO DE SUBPRODUTOS DE ORIGEM ANIMAL LTDA, R$ 121.117,71; NUTRON ALIMENTOS LTDA., R$ 436.379,03; NUVITAL NUTRIENTES S/A, R$ 525.139,52; OCEANUS AGENCIA MARITIMA S/A., R$ 908,30; OCLIDES MOTTER, R$ 4.581,74; OCUPACIONAL MED SEG HIGIENE DO TRABALHO ALIMENTAR E MEIO AMBIENTE LTDA, R$ 108,27; ODACIR ANTONIO, R$ 7.323,17; ODACIR E IVANICE STARCK, R$ 2.276,31; ODACIR SBRUZZI, R$ 29.322,08; ODAIR DOS SANTOS/ NOILI TRENNEPOHL DOS SANTOS, R$ 7.577,37; ODAIR FROHLICH, R$ 7.060,11; ODAIR LUZNI HENZ, R$ 1.782.551,67; ODAIR MENEGON, R$ 635,99; ODAIR SARTORI, R$ 1.430,75; ODAIR TRESSI, R$ 6.997,92; ODARIO KUHN, R$ 6.167,41; ODEMIR FRANCISCO BASSO, R$ 3.090,23; ODENIR RENE TARACHUKE, R$ 14.952,36; ODENIR TONELI, R$ 14.865,25; ODERI PAULO CARMINATTI, R$ 511,02; ODETE PAULUS BIBERG/ALFREDO DINIZ BIBERG, R$ 914,27; ODILON BARBOSA MATOS, R$ 7.717,08; ODINEI PADOAN, R$ 4.628,12; OESTESUL TRANSPORTES LTDA EPP, R$ 206,60; OGELSON JOSE TORMEM, R$ 5.322,25; OILSON MAZZOCATO, R$ 41.500,72; OLAVO KNAK, R$ 840,33; OLDAIR GILNEI LUNARDI, R$ 3.646,09; OLFAR INDUSTRIA E COMERCIO DE OLEOS VEGETAIS LTDA, R$ 6.285,78; OLI SAROLLI E OUTROS, R$ 81.381,51; OLIDES LUNARDI E OU IONEIDE LUNARDI, R$ 780,48; OLIGO BASICS AGROINDUSTRIAL LTDA, R$ 7.754,89; OLIMPIO GABRIELLI, R$ 1.038,72; OLIMPIO JOÃO MENIN E IVONE MARIA DALA VECHIA MENIN, R$ 341,48; OLIMPIO PEGORARO, R$ 9.748,30; OLINTO FRANCISCO HENERICH, R$ 29.983,89; OLIRIO TORMEN, R$ 3.494,81; OLIVEIRA AUGUSTO LTDA, R$ 296,87; OLIVIO IVO MIOTTO, R$ 2.489,52; OLMIRIO JOSE ELGER, R$ 11.346,20; OLMIRO FALEIRO/ NOELI CELLA FALEIRO, R$ 845,42; OLVEPAR S.A. INDÚSTRIA E COMÉRCIO MASSA FALIDA, R$ 904.963,02; OMAR POSSATTO, R$ 4.890,07; ONE RUBBER IND DE ART DE BORRACHA LTDA, R$ 16.345,24; ONEIDE CATARINA CERATTO, R$ 2.454,77; ONESSIMO E MAFALDA DALLA RIVA, R$ 1.544,99; ONIRIO MACHADO SEVERO / ROSELI GROTH SEVERO, R$ 595,06; ONIVALDO ADAMANTE/ SIMONE ADAMANTE HENRICH, R$ 1.464,14; ONSEG SERVIÇOS DE VIGILÂNCIA E SEGURANÇA LTDA, R$ 169.340,44; OPINIAO S/A, R$ 1.390.658,65; ORACIDIO SOARES, R$ 24.037,19; ORANGE SYSTEM MONITORAMENTO LTDA, R$ 454,04; ORESTES PAULIN TOZZO, R$ 12.374,13; ORIDES E ODETE BERTOSSO, R$ 5.372,82; ORIDES MARTELLO SIGNORINI, R$ 265,09; ORIDES NEGRI, R$ 5.709,70; ORILDO E ROSA BARRINUEVO, R$ 6.679,49; ORLANDO HENNIG, R$ 8.418,68; ORLANDO ZIMMERMANN, R$ 23.996,33; ORLI MACHADO

BORGES, R$ 5.078,72; ORLIMPIO HENNIG, R$ 13.698,10; OSCAR LUIS TORCHETTO/MARISTELA N. TORCHETTO, R$ 9.836,88; OSCAR TOIGO, R$ 5.142,00; OSMAR ALVES MARTINS/ SUSEN DALILA T. MARTINS, R$ 279,24; OSMAR E ELZA CHIODI, R$ 2.992,78; OSMAR E ONEIDE T. BAGGIO, R$ 10.263,20; OSMAR JOSE FIDEL, R$ 4.800,10; OSMAR LUCIETTO, R$ 4.993,17; OSMAR MARTINAZZO JUNIOR TRANSPORTES, R$ 61.191,93; OSMAR ROQUE HOFLER, R$ 8.197,17; OSMAR ROSANI, R$ 1.413,44; OSMAR STANGE SALVALAGGIO, R$ 3.190,07; OSMARI PEREIRA DA SILVA, R$ 4.664,23; OSNIMAQ LTDA, R$ 204,98; OSNIR E MARLI BORTOLANZA, R$ 16.694,39; OSSONORTE IND.DE PRODUTOS DE ORIGEM ANIMAL LTDA,

MUNICÍPIO DE MEDIANEIRA
ESTADO DO PARANÁ

DECRETO Nº 240/2015, de 25 de maio de 2015.

Convoca II Conferência Municipal dos Direitos do Idoso

O PREFEITO DE MEDIANEIRA, ESTADO DO PARANÁ, E O **PRESIDENTE DO CONSELHO MUNICIPAL DOS DIREITOS DO IDOSO,** NO USO DE SUAS ATRIBUIÇÕES,

D E C R E T A:

Art. 1º Fica convocada a II Conferência Municipal dos Direitos do Idoso, a ser realizada no dia 23 de junho de 2015, no Centro de Convivência dos Idosos – CCI, com início às 13h e término às 17h30, tendo como tema Central: *"O Protagonismo e o Empoderamento da Pessoa Idosa: Por um Brasil de todas as idades ".*

Art. 2º As despesas decorrentes da aplicação deste Decreto, correrão por conta de dotação própria do orçamento do órgão gestor municipal da Secretaria de Assistência Social.

Art. 3º Este Decreto entrará em vigor na data de sua publicação, revogadas as disposições em contrário.

Paço Municipal 25 de Julho, Medianeira, 25 de maio de 2015.

Ricardo Endrigo
Prefeito

Registrado e Publicado na Secretaria de Administração.

Antonio Carlos Pereira
Presidente do Conselho Municipal dos Direitos do Idoso

CI1151499-E15

MUNICÍPIO DE MEDIANEIRA
ESTADO DO PARANÁ

DECRETO Nº 241/2015, de 25 de maio de 2015.

Convoca II Conferência Municipal de Segurança Alimentar e Nutricional

O PREFEITO DE MEDIANEIRA, ESTADO DO PARANÁ, E O **PRESIDENTE DO CONSELHO MUNICIPAL DE SEGURANÇA ALIMENTAR E NUTRICIONAL,** NO USO DE SUAS ATRIBUIÇÕES,

D E C R E T A:

Art. 1º Fica convocada a II Conferência Municipal de Segurança Alimentar e Nutricional, a ser realizada no dia 30 de junho de 2015, no Centro de Convivência dos Idosos – CCI, com início às 13h e término às 17h30, tendo como tema Central: *"Comida de Verdade no campo e na cidade: por direitos e soberania alimentar".*

Art. 2º As despesas decorrentes da aplicação deste Decreto, correrão por conta de dotação própria do orçamento do órgão gestor municipal da Secretaria de Assistência Social.

Art. 3º Este Decreto entrará em vigor na data de sua publicação, revogadas as disposições em contrário.

Paço Municipal 25 de Julho, Medianeira, 25 de maio de 2015.

Ricardo Endrigo
Prefeito

Registrado e Publicado na Secretaria de Administração.

Salete Zílio
Presidente do Conselho Municipal de Segurança Alimentar e Nutricional

CI1151498-E15

Município de Campo Bonito
Adm. 2013/2016
Responsabilidade de Todos

AVISO DE LICITAÇÃO
PREGÃO PRESENCIAL Nº 23/ 2.015
PROCESSO Nº 40/2015

O **MUNICÍPIO DE CAMPO BONITO**, Estado do Paraná, comunica aos interessados que fará realizar licitação na modalidade acima, visando CONTRATAÇÃO DE EMPRESA DO RAMO PARA SERVIÇOS DE MÁQUINAS PESADAS PARA AFROUXAR CASCALHO, EM CASCALHEIRAS DESTE MUNICÍPIO.

- Data de abertura: 08/06/2015
- Horário: 09h11min
- Local: Departamento de Licitações – Paço Municipal.

A íntegra do instrumento acima, poderá ser obtida junto a Divisão de compras desta Prefeitura na Rua Prefeito Darcisio Roberto Grassi nº 252, no horário das 9:00 às 16:00 h, do dia 27/05/2015 a 05/06/2015 de segunda a sexta-feira, ou solicitada via e-mail: campobonitolicitacao@yahoo.com.br, informações pelo telefone (45) 3233-1282.

P U B L I Q U E - S E

Campo Bonito, 27 de maio de 2015

SANDRA SCHIAVONI DE ALBUQUERQUE
PREGOEIRA

Gilmar Luiz Bernardi
Prefeito Municipal

Município de Campo Bonito
Adm. 2013/2016
Responsabilidade de Todos

AVISO DE LICITAÇÃO
PREGÃO PRESENCIAL Nº 24/2015
PROCESSO Nº 41/2015

O **MUNICÍPIO DE CAMPO BONITO**, Estado do Paraná, comunica aos interessados que fará realizar licitação na modalidade acima, visando AQUISIÇÃO DE CABINE DE TRANSMISSÃO PARA RÁDIO, A SER INSTALADA NO GINÁSIO DE ESPORTES LUIS CARLOS PICOLI DOS SANTOS.

- Data de abertura: 08/06/2015
- Horário: 11h00min
- Local: Departamento de Licitações – Paço Municipal.

A íntegra do instrumento acima, poderá ser obtida junto a Divisão de compras desta Prefeitura na Rua Prefeito Darcisio Roberto Grassi nº 252, no horário das 9:00 às 16:00 h, do dia 27/05/2015 a 05/06/2015 de segunda a sexta-feira, ou solicitada via e-mail: campobonitolicitacao@yahoo.com.br, informações pelo telefone (45) 3233-1282.

P U B L I Q U E - S E

Campo Bonito, 27 de maio de 2015

SANDRA SCHIAVONI DE ALBUQUERQUE
PREGOEIRA

Gilmar Luiz Bernardi
Prefeito Municipal

CI1151488-E15

O Jornal de Fato está de cara nova!

"A imprensa livre é o pulmão da sociedade democrática"
Ives Gandra Martins

Aos **39 anos** de circulação,
O Paraná acaba de inaugurar
uma nova etapa em sua
existência, com um projeto gráfico
moderno e mais espaço para
defender as principais demandas
do Paraná e da sua gente,
sempre pautado na ética e no
jornalismo investigativo
e propositivo.

Sugestões *editoria@oparana.com.br*