

## ENTRADA ILEGAL NO BRASIL

# Coiotos vendem pacotes de US\$ 10 mil a imigrantes

O endurecimento do controle da imigração por parte dos países da Europa tornou o Brasil um destino preferido dos estrangeiros. Porém, os facilitadores de imigração irregular, conhecidos como coiotos, burlam a lei e cobram caro de quem vem de fora. Estratégias para “enganar” a

guarda costeira são geralmente utilizadas quando os imigrantes chegam pelos portos. Nas fronteiras secas, caso do Oeste do Paraná, a estrutura quase que impraticável de fiscalização facilita ainda mais. No ano passado, mais de 47 mil pessoas migraram ao Brasil. **| Oeste 09**



DIVULGAÇÃO

## Ainda mais forte

O Governo do Paraná tem metas ousadas para a agricultura do Estado nos quatro anos. Vários programas e ações buscarão convergir para o aumento da produção em 30% e fazer com que a agricultura familiar responda por 20% do VBP paranaense. **| Oeste 10**

**Preso empresário que assinou mais de R\$ 500 milhões em contratos com o Governo Federal**

**| Política 04**

## OS RIGORES DA ASTRONOMIA



Professores de quinto ano das escolas de Toledo participam durante toda a semana na Itaipu, em Foz do Iguaçu, de curso que aprofunda saberes em temas da astronomia. Eles recebem informações sobre astros, planetas e estrelas, temas que despertam cada vez mais atenção entre os alunos. **| Oeste 08**

**Empresa faz voo teste com jato no aeroporto de Cascavel**

**| Última Hora 20**

JULIO CARIGNANO



## Impasse sem fim

Professores e servidores em greve lembraram ontem o aniversário de um mês do conflito de 29 de abril, em frente à Assembleia Legislativa do Paraná. Em Cascavel o ato, que também serviu para protestar contra medidas do Governo Federal, terminou na Praça do Migrante, onde os manifestantes tingiram de vermelho a água do chafariz. **| Política 03**

**PGE pede o bloqueio de R\$ 1,24 milhão da APP-Sindicato**

**| Política 03**

## Inspeção apura distância do Shopping Catuaí até nascentes

**| 06**

ASS. SANTA HELENA



## Respeito à vida

Entidades de classe, órgãos públicos e policiais desenvolveram em Santa Helena atividades de orientação a motoristas, pedestres e motociclistas. A ação foi concentrada em torno de cuidados e posturas para a construção de um trânsito que respeite a vida. **| Oeste 08**

**APLUB CAPITALIZAÇÃO**

**proeste**

Prezados Clientes, informamos que excepcionalmente neste domingo, 31/05, em virtude da transmissão do jogo da seleção brasileira de vôlei, nosso programa terá início às 9:15 da manhã pela Tv Tarobá.

**Realizando sonhos Proeste Paranaense!**

**APAE BRASIL**

**expediente**  
DESDE 15 DE MAIO DE 1976  
**O Paraná**  
Jornal de Fato

Gestão Judicial  
Scherer Assessoria Empresarial Ltda.

Diretor  
Jadir Zimmermann  
diretoria@oparana.com.br

Editor-chefe  
Antonio Sbardelotto  
editoria@oparana.com.br  
www.oparana.com.br

RCK Comunicações Ltda. CNPJ: 77.867.877/0001-09  
Jornal Oparana S/A CNPJ: 21.819.026/0001-36 Matriz  
Jornal Oparana S/A CNPJ: 21.819.026/0002-17 Filial

Redação, administração, publicidade e oficinas  
Rua Pernambuco, 1.600 - Cascavel - PR CEP 85.810-021 - Caixa Postal 761  
Telefone Central (45) 3321-1000 Fax (45) 3321-1020

Emails  
redacao@oparana.com.br  
comercial@oparana.com.br  
assinaturas@oparana.com.br

REPRESENTANTES NACIONAIS

Curitiba / São Paulo / Merconet  
(41) 3079-4666  
Brasília, Florianópolis/Central  
(61) 3323-4701 / (48) 3216-0600  
Porto Alegre/Expansão Brasil  
(51) 3340-1408

## Editorial

### Crescimento: em busca de uma resposta

O comentário de quarta-feira deixou uma questão aberta: está com a razão quem desiste frente ao baixo crescimento ou quem aposta no desenvolvimento futuro, como os empresários oestinos? A resposta está na história. Em várias ocasiões a crise foi grave a ponto de obrigar a ajustes muito severos, cobrando alto preço do povo brasileiro.

A crise petróleo/dívida, combinação explosiva, derrubou a ditadura do 1º abril sem um só tiro. O Brasil se socorreu desses graves danos com voos de galinhas – eventuais surtos de progresso facilitados pela conjuntura externa. Assim seguiu até conquistar a estabilidade com Itamar Franco e seu principal operador – Fernando Henrique Cardoso.

Na Presidência, FHC se vê forçado a praticar fortes ajustes, revendo os conceitos que defendeu quando professor. Entregando alguns anéis, salvou os dedos do Plano Real e assim o Brasil teve a oportunidade de modernizar sua

estrutura econômica e expandir as exportações. Lula assumiu quando uma nova crise crescia, forçada mais uma vez pela pressão externa. Rompendo com as forças de esquerda que o apoiaram, praticou os ajustes ditados pelo FMI e Banco Mundial. FHC e Lula, portanto, promoveram reajustes fortes, que exigiram muito sacrifício.

Lula não só se reelegeu como eleger duas vezes sua sucessora porque os ajustes de FHC e seguintes funcionaram bem, até que dois fatores se combinaram para causar a atual situação: a pior crise econômica mundial de todos os tempos e os erros da “nova matriz econômica” de Mantega e equipe.

Portanto, ao governo não há nada mais a fazer a não ser ajustar o que for possível. A resposta para a questão formulada, assim, é que a melhor atitude está em preparar as condições para trabalhar na bonança que virá depois da tempestade. É o que os líderes empresariais oestinos estão fazendo.

1977, 1978, 1979, 1980, 1981, 1982, 1983, 1984, 1985, 1986, 1987  
**TÚNEL DO TEMPO**



### 26 de maio de 1983

Enchentes causam prejuízos bilionários aos produtores rurais paranaenses. Várias rodovias ficam parcialmente destruídas e alguns municípios decretam estado de emergência. O rotor da primeira unidade geradora de energia de Itaipu é colocado no seu lugar definitivo. TSE aceita recurso e determina ao TRE do Paraná a recotagem dos votos da eleição para a Prefeitura de Telêmaco Borba.

## Dançam no mesmo ritmo

J. J. Durán

Manipular a informação não muda a realidade. Apesar das diferentes culturas e de suas origens históricas como Repúblicas, os países indoamericanos parecem se mover no mesmo ritmo nos assuntos políticos, que ciclicamente sacodem os alicerces de suas titubeantes democracias.

O caudilho, o líder paternalista-populista e as diversas pantomimas fascistas são parte do matiz incolor deste novo século, no qual a democracia reconquistada, porém não vigente na sua plenitude em várias nações do continente, faz do Estado senhor e dono absoluto de toda a sociedade e suas riquezas.

O indivíduo indoamericano é, por natureza e costume, politicamente pendular. Assim, também a fidelidade político-partidária – não falemos da ideológica, que é pouco conhecida no debate cotidiano – se movimenta ao longo da vida eleitoral conforme os cantos da sereia e o rosário de “realizações” futuras prometidas em benefício de todos.

Por um curto espaço de tempo o simples homem da rua se esbalda com o projeto social e as benesses que, sem esforço, recebe do governante. Passado o tempo da euforia e do consumo induzido pelo governo, entretanto, aparecem os decretos da sinceridade econômica e então o rosto do senhor po-

pulista é tomado pela dura expressão da realidade econômica. A temível inflação, que se dizia estar sob controle, volta a se fazer sentir forte no aumento dos impostos, nas prateleiras dos supermercados, nas contas de água e luz, na passagem do transporte público, na mensalidade do colégio etc., e esse mesmo homem da rua volta a se sentir órfão e desiludido com o paraíso que lhe fora prometido.

Somos fatalistas e atuamos coletivamente sempre, mostrando nosso medo e minimizando o protagonismo individual que nos cabe como partes da página que a história escreve sobre a realidade singular dessa sociedade desorientada e sem bússola. Também somos negativos em relação ao futuro por vivermos um presente penoso e que nos remete a um passado virtuoso e próspero que ficou distante.

Porém, o pêndulo da História se movimenta no mesmo ritmo, procurando a cura para os males que chegaram simultaneamente ao aparecimento, no firmamento político, dos “líderes iluminados” e com eles levas de corruptos e corruptores imunes aos códigos e à repulsa da sociedade.

Corrupção, corruptos, corruptores e Estado ausente ou associado aos delitos formam a linha de frente do apocalipse político que desde os anos 80 do século passado sacode a alma do cidadão indoamericano.

A transformação desse cenário deve começar pelo distanciamento total da velha política e dos velhos e surrados caudilhos. Hoje, Argentina e Venezuela são mostras cruéis de como o discurso fantasioso esconde a maior burla que um povo pode sentir. Quando os atuais governantes se forem, vão deixar a herança cruel do engodo massivo, mostrando que toda a indoamérica dançou, simultaneamente, no ritmo da “indignidade”.

J. J. Durán é jornalista e membro da Academia Cascavelense de Letras – juanjdurán@hotmail.com

## Do que Dilma quer segredo?

Mario Eugenio Saturno

Após surgir o petróleo, passou-se a dizer que o mensalão é coisa de ladrão de galinha. E que o petróleo é somente a ponta do “iceberg”, pois os 90% do escândalo ainda estão abaixo da linha do mar, mas têm nome: BNDES! E a “presidenta” toma ações que reforçam esse sentimento.

O Brasil foi surpreendido pela presidente Dilma Rousseff, que vetou dois artigos da Lei de Diretrizes Orçamentárias de 2015 que dariam transparência a financiamentos realizados com recursos públicos. Ora bolas! Para quem e como são emprestados os quase R\$ 200 bilhões do BNDES? Temos que confiar na Dilma? Eu não confio, pois os corruptos presos até agora foram aceitos por ela!

Um dos artigos vetados determinava que as agências financeiras oficiais de fomento, a Caixa Econômica Federal, o Banco do Brasil, o Banco do Nordeste e o Banco Nacional de Desenvolvimento Econômico e Social, publicassem bimestralmente na internet demonstrativos que discriminassem os financiamentos.

O outro artigo previa a criação de um cadastro unificado para consulta de obras e serviços de engenharia custeados com recursos federais. O cadastro registraria as obras públicas com valores superiores a R\$ 20 milhões. Os relatórios teriam ainda que detalhar o tipo de obra, custos, editais, contratos, aditivos e até as coordenadas geográficas, com o cronograma de execução financeira e o programa de trabalho.

Os dois artigos foram introduzidos na versão final da LDO de 2015 pelo relator da proposta, o senador Vital do Rêgo (PMDB-PB), agora ministro do Tribunal de Contas da União.

Dilma vetou ainda um artigo que determinava ao governo divulgar, por meio da internet, relatórios com os valores devidos pelo Tesouro Na-

cional aos bancos públicos e ao FGTS (Fundo de Garantia do Tempo de Serviço).

Num tempo de tantos escândalos de corrupção, por que algum governante iria querer manter o segredo onde não existe necessidade? Ora, se alguém quer segredo, que tome empréstimo em uma agência privada. O que Dilma anda fazendo de tão escandaloso com o dinheiro público que ninguém, nem senadores e nem deputados possam saber? Cuba, entre outras ditaduras assassinas, recebeu dinheiro fácil!

E o dinheiro distribuído a empresas super ricas? Também não queriam que nem o TCU (Tribunal de Contas da União), que tem o dever institucional de fiscalizar, soubesse dos detalhes dos empréstimos. Em um caso de uma empresa bastante conhecida, a JBS Friboi, o BNDES não enviou ao TCU o saldo das operações de crédito e outras informações da situação cadastral alegando sigilo. Uai! Se a empresa quer sigilo, que não tome vultuosos recursos, provavelmente, a juros baixíssimos. Sim, já sabemos que a Friboi tem ainda operações que somam R\$ 7,5 bilhões. Aliás, teve aceleração de motor-foguete quando Lula assumiu. Também estão nesse pé diversas empreiteiras.

Pelo menos o STF (Supremo Tribunal Federal) também quer saber e fazer saber e resolveu a questão a favor do TCU, determinando que o BNDES detalhe operações financeiras.

Coincidentemente, a JBS tornou-se a maior financiadora de campanhas eleitorais em 2014, com R\$ 391 milhões. E a Dilma quer sigilo... Será que tem algo desonesto aí? Eu quero saber! E você, leitor?

Mario Eugenio Saturno é pesquisador do Inpe e congregado mariano

## falecimentos

- Maria F. de Oliveira (92)
- José M. Lessa (71)
- Claudemir F. de Cunha (56)
- Helena R. Visso (85)

Óbitos registrados ontem, até as 17h, pela Acesc, em Cascavel

Faça seu pedido de coroa de flores com maior comodidade e rapidez.

www.  
**coroasfloriprev**  
.com.br

# Informe da redação

editoria e colaboradores

## Um gigante chamado Paraná

O Paraná tem lá seus problemas, alguns muito graves, mas no frígido dos ovos segue se destacando sobre as demais unidades da Federação. Nos primeiros cinco meses deste ano, por exemplo, liderou o número de ofertas de emprego no portal do Ministério do Trabalho. Daí conclui-se que foi, também, o Estado que mais gerou empregos nesse período.

### Força do interior

Interessante observar, também, que Curitiba e Região Metropolitana foram deixadas para trás pelo interior na corrida pela criação de novas oportunidades de trabalho entre janeiro e maio.

### Região Oeste

Dos municípios do Oeste paranaense figuram no ranking dos dez do Estado que mais geraram empregos nesse período, todos eles do interior. Cascavel aparece em quarto lugar, com 1.688, e Toledo em quinto, com 1.290 novas oportunidades de trabalho.

### Arrecadação...



Diferentemente da maioria dos demais municípios paranaenses, Toledo teve elevação de suas principais receitas entre janeiro e abril deste ano. O balanço financeiro foi apresentado pelo prefeito Beto Lunitti (foto) em audiência pública organizada pela Comissão de Finanças e Orçamento da Câmara, presidida pelo vereador Adriano Remonti.

### ...em recuperação

No primeiro quadrimestre do ano Toledo faturou 11,67% mais em FPM, 16,72% mais em ICMS e 23,45% mais em IPVA. "As coisas começaram a melhorar", comemorou o secretário de Finanças, Neuroci Frizzo, que também participou da audiência.

### Agora é lei

O prefeito Edgar Bueno sancionou a lei municipal que

regulamenta o uso de agrotóxicos próximo a escolas e creches de Cascavel, surgida de um projeto do vereador Paulo Porto com emenda do colega Nei Haveroth. O texto proíbe a aplicação desse tipo de veneno num limite de 300 metros do entorno desses locais.

### Reta final

O Tribunal Regional Eleitoral do Paraná pretende concluir até junho o julgamento das prestações de conta de campanha dos candidatos que disputaram as eleições de 2014. De acordo com a assessoria do Tribunal, ainda falta julgar aproximadamente 300 processos de um total de pouco mais de 1.100.

### Investigação...

O Ministério Público do Paraná arquivou o inquérito civil aberto com o objetivo de investigar supostas irregularidades na prestação de serviços médicos pela empresa Vilas Boas e Barros Clínica Médica Ltda ao Cisop (Consórcio Intermunicipal de Saúde do Oeste do Paraná). O órgão sugeriu mudanças ao Consórcio, que acatou e solucionou os problemas.

### ...arquivada

A investigação partiu do pressuposto de existirem irregularidades no contrato firmado entre o Cisop e a empresa de serviços. Notas fiscais datadas de outubro e dezembro de 2011 apontavam um número alto de consultas a serem pagas pelo Consórcio. O MP desconfiou e iniciou a investigação, mas não identificou nada de irregular.

### Grana na conta

O Governo do Paraná depositou ontem nas contas dos 285 mil servidores estaduais - entre ativos, inativos e pensionistas - os salários de maio, num total de R\$ 1,4 bilhão. A Secretaria da Fazenda havia informado que o pagamento iria atrasar por conta do bloqueio de seu prédio pelos professores em greve, mas isso não aconteceu.

\* O vereador Claudio Gaitero pretende se inspirar em projetos que conheceu recentemente na Itália e na Eslovênia para propor ações voltadas à educação ambiental em Cascavel. \* Petistas de todo o Paraná estarão reunidos hoje, em Curitiba, na etapa estadual do 5º Congresso do PT. A pauta do encontro não versará só sobre questões internas, mas também sobre o momento político do Estado e do País.

Multa

# PGE quer que APP pague R\$ 1,24 milhão

**Curitiba** - A PGE (Procuradoria Geral do Estado) entrou com ação no Tribunal de Justiça do Paraná pedindo ao desembargador Luiz Mateus de Lima a cobrança de R\$ 1,24 milhão da APP-Sindicato referente aos 32 dias que a entidade descumpriu a determinação judicial pelo fim da greve dos professores.

O TJ considerou a greve ilegal e levou em consideração as liminares emitidas em março para ampliar o valor da multa diária por descumprimento da decisão. No dia 27 de abril, em nova determinação judicial, a multa para o sindicato dos professores passou de R\$ 20 mil para R\$ 40 mil. "A majoração da multa, contudo, mostrou-se ineficaz para efetivação da tutela judicial concedida", diz o documento da PGE.

Como a determinação judi-

cial foi desobedecida, com a manutenção da greve, a PGE solicitou ao TJ o bloqueio de dinheiro do sindicato réu no valor referente a multa devida. "A conduta da categoria representa nítida afronta à autoridade da decisão proferida por este Egrégio Tribunal de Justiça e, além de colocar em descrédito a autoridade da Justiça, impõe prejuízos irreparáveis à educação de milhares de estudantes", defen-

dem os procurados do Estado.

### NA FONTE

Além do bloqueio judicial, a PGE solicitou a obtenção de ordem judicial para impedir o repasse, ao sindicato réu, dos valores descontados mensalmente dos professores filiados a título de contribuição, em decorrência da multa aplicada e para o fim de alcançar a cessação do movimento grevista.

## PUNIÇÃO DO ESTADO

Já a Defensoria Pública do Paraná ajuizou uma ação contra o Governo do Estado e pede que o Executivo seja condenado em R\$ 5 milhões pelos acontecimentos de 29 de abril. No entendimento dos defensores públicos, a Polícia Militar agiu de forma desproporcional e desmedida, em desacordo com protocolos internacionais de atuação frente a protestos. A ação é resultado de uma força tarefa que reuniu 9 defensores públicos.

## Protestos já não têm a mesma adesão

Para lembrar o aniversário de um mês do confronto de 29 de abril, em frente à Assembleia Legislativa, e também marcar o Dia Nacional de Manifestações e Paralisações convocado pela Central Única dos Trabalhadores, os professores paranaenses saíram novamente às ruas das principais cidades do Paraná ontem.

A maior concentração foi em Curitiba, onde a ideia das entidades organizadoras de atrair dezenas de milhares de pessoas não se confirmou. O público reunido na Capital foi calculado pela Polícia Militar em cerca de 3 mil pessoas, e pela APP-Sindicato entre 8 e 10 mil pessoas.

Já em Cascavel, professores e servidores da rede estadual de ensino e da União ganharam a companhia



Manifestante exhibe cartaz na caminhada pela Avenida Brasil

de agentes penitenciários numa manifestação que começou no calçadão e terminou na Praça do Migrante, onde os manifestantes tingiram de vermelho a água do chafariz.

### TRAGÉDIA

No ato em Cascavel, uma manifestante carregou um cartaz com um cão mordendo a perna de uma pessoa. A

ideia foi uma alusão à tragédia de poucos dias atrás, em Juvinópolis, onde uma mãe foi morta ao proteger do filho de 10 anos do ataque de três. A vítima estava indo trabalhar na lavoura e acabou levando a criança por não ter onde deixá-la, já que as aulas estão suspensas por causa da greve dos professores.

## Alerta do TCE gera mais preocupação

**Curitiba** - Em meio ao embate com servidores em greve por reajuste maior que o proposto, o Governo do Paraná recebeu mais uma notícia preocupante: um alerta do TCE (Tribunal de Contas do Estado) por excesso de gastos com pessoal no segundo quadrimestre do ano passado. O valor da folha representou 48,38% do orçamento, o equivalente 98,7% do limite prudencial estabeleci-

do pela Lei de Responsabilidade Fiscal - de 95%.

Segundo o secretário da Fazenda, Mauro Ricardo Costa, o problema ocorreu porque, entre 2011 e 2014, a folha de pagamento subiu muito além da arrecadação. De acordo com ele, a folha saltou de R\$ 10,8 bilhões em 2010 para R\$ 18,8 bilhões no ano passado. "São 74% a mais de despesas, muito mais do que cresceu

a receita", diz.

A culpa pelos gastos exacerbados, segundo Costa, são os aumentos reais de, em média, 30% para o funcionalismo como um todo. Ele, entretanto, se esquivou de comentar se não houve estudos técnicos que indicassem que os benefícios não acompanhariam o ritmo de aumento na arrecadação. "Isso eu não posso falar porque não estava aqui", justificou.

## Pedido o registro da Rede Sustentabilidade

A Rede Sustentabilidade, partido que a ex-senadora Marina Silva (foto) busca criar, oficializou pedido de registro ao TSE (Tribunal Superior Eleitoral). A futura legenda apresentou pouco mais de 56 mil assinaturas. Em 2013, a rede já comprovou o apoio de 442 mil eleitores em assinaturas validadas pelos cartórios eleitorais e reconhecidas pelo TSE. A lei exige em torno de 492 mil. A relatora será a ministra substituta do TSE Maria Thereza de Assis Moura.



## Operação da PF

# Empresário ligado ao PT e mais 3 são presos

**Benedito Rodrigues obteve R\$ 525 milhões em contratos com o governo de 2005 a 2015**

**Brasília** - O empresário do ramo de serviços gráficos e organização eventos Benedito Rodrigues, que manteve R\$ 525 milhões em contratos com órgãos do governo federal de 2005 a 2014, foi preso ontem pela Polícia Federal de Brasília junto com outros três sócios.

Bené, como é conhecido, foi preso em flagrante - assim como seus sócios - sob suspeita de crime de associação criminosa, que prevê pena de um a três anos de prisão. Ele trabalhou em campanhas eleitorais do PT e estava em um avião apreendido pela PF em outubro de 2014, que carregava R\$ 113 mil em espécie.

Não havia mandado de prisão emitido pela Justiça Federal mas, ao apreender documentos na manhã de ontem após a deflagração da Operação Acrônimo, a polícia decidiu prendê-los. Eles haviam sido conduzidos à PF para depoimento e em seguida informados sobre a prisão em flagrante.

O objetivo da operação é "localizar eventuais documentos,

valores e mídias que possam esclarecer a suspeita de que os valores que circulavam nas contas de pessoas físicas e jurídicas ligadas aos investigados vinham da inexecução e de sobrepreço praticados pelo grupo em contratos com órgãos públicos federais". Foram expedidos 90 mandados de busca e apreensão em 60 empresas e 30 residências nos estados de Minas Gerais, Goiás e Rio Grande do Sul, além do Distrito Federal.

Bené, segundo as investigações da PF, montou cerca de 30 empresas que estão relacionadas a diversos contratos com o governo federal. Duas de suas empresas receberam

da União por esses contratos, entre 2005 e 2014, um total de R\$ 525 milhões - a Gráfica Brasil, com R\$ 465 milhões, e a DUE, com R\$ 60 milhões.



**Empresário Benedito Rodrigues, preso ontem pela PF**

## AÇÃO EM APARTAMENTO

Um endereço utilizado até o ano passado como residência da atual mulher do governador de Minas Gerais, Fernando Pimentel (PT-MG), e a casa do ex-deputado federal pelo PT mineiro Virgílio Guimarães foram um dos alvos de mandados de busca e apreensão da Operação Acrônimo, deflagração pela Polícia Federal na manhã de ontem. Morando em Belo Horizonte (MG) desde que Pimentel venceu a campanha eleitoral do ano passado, Carolina Oliveira até 2014 ocupava um apartamento da Asa Sul, em Brasília. Foi esse o imóvel objeto de um dos 90 mandados de busca e apreensão expedidos a pedido da PF pela Justiça Federal de Brasília e executados em Minas Gerais, Goiás, Rio Grande do Sul e no Distrito Federal. De acordo com a revista Época do ano passado, Carolina montou uma empresa, a Oli Comunicação, e mantinha amizade com a mulher do empresário detido, conhecido como Bené e que atua no ramo de gráficos e organização de eventos. A Oli, segundo a revista, foi contratada pelo PT.

# PGR e dono da UTC finalizam ajustes do acordo de delação

**Brasília** - O grupo de trabalho da PGR (Procuradoria Geral da República) que atua na Operação Lava Jato e a defesa do empresário Ricardo Pessoa, dono da construtora UTC, concluíram os ajustes solicitados pelo relator do processo no Supremo Tribunal Federal, ministro Teori Zavascki, para homologar o acordo de delação premiada do executivo da empreiteira. Acusado de ser o líder do cartel de construtoras que combinava entre si preços de licitações da Petrobras, Pessoa decidiu colaborar com a Justiça para tentar obter a redução de uma

eventual pena.

Conforme advogados que trabalham no processo, os ajustes reivindicados por Teori Zavascki foram apenas na redação do acordo, para não permitir dupla interpretação em termos da delação, que ainda é sigilosa.

Após a conclusão dos ajustes, o acordo foi devolvido ao relator da Lava Jato para que ele valide a delação. A negociação será analisada pelo Supremo porque, em seus depoimentos, o dono da UTC citou autoridades que têm foro privilegiado. Além de se comprometer a contar

detalhes do esquema de corrupção que agia na Petrobras, Pessoa prometeu devolver parte dos recursos desviados da estatal do petróleo.

Preso pela Polícia Federal em novembro do ano passado na sétima fase da Lava Jato, Pessoa foi autorizado, no final de abril, a ficar em regime de prisão domiciliar, com uso de tornozeleira eletrônica. Para viajar a Brasília para negociar os termos da delação premiada com a PGR, ele teve de solicitar autorização ao juiz federal Sérgio Moro, responsável pela Lava Jato na primeira instância.

## coluna Esplanada

POR LEANDRO MAZZINI Twitter @colunaesplanada



### Dilma vai inaugurar 'Minha Casa, Meu Zeca' no Rio

A presidente Dilma Rousseff e o cantor Zeca Pagodinho vão entregar juntos, em Xerém, distrito de Duque de Caxias na Baixada Fluminense, um conjunto habitacional popular dia 10 de julho. Eles fecharam agenda nesta semana. O condomínio vai receber os desabrigados da tragédia no verão de 2013, que desalojou 215 moradores. À época, Zeca, que tem sítio na região, virou notícia nacional ao ajudar os vizinhos, com comida, abrigo, transportes e trabalho de limpeza. A agenda é coordenada pelo secretário de Planejamento de Caxias, Luis Edmundo, e pelo prefeito Alexandre Cardoso (PSB).

### 'Vida leva eu...'

Por ora Zeca Pagodinho não pensa em se candidatar a cargo político. Espalha para todos que cumpriu seu papel de cidadão no que foi possível.

### Fotografia da alma

De um grão-petista: a presidente Dilma está cada vez mais a cara do intransigente Leonel Brizola, e o PT a cada dia mais se afasta dela.

### Brizola vive

Um grupo de brizolistas vai criar a Confraria dos Herdeiros de Brizola, para divulgar histórias da campanha de 1982 e dos dois governos do pedetista no Rio.

### Estelionato & Gestão fraudulenta

Quem investiu em ação da Petrobras na capitalização em 2010, festejada pelo Governo, se deu mal. As ações fecharam ontem pela metade do preço à ocasião daquela venda. Ou seja, dinheiro no lixo, do trabalhador que tirou do suado FGTS, ao Príncipe de Abu Dhabi, que perdeu US\$ 1 bilhão e processa a petroleira por escritório de Nova York.

### No vestiário

Ricardo Teixeira, vice, e Marco Polo Del Nero, presidente da CBF, não botaram o pé fora de seus apartamentos no Rio, desde que chegaram à cidade após a operação do FBI.

### Dilma & Leo

Desde que soube das suspeitas de falcatruas na CBF, dois anos atrás, e após conhecer Leonardo, ex-Fla e hoje diretor o Milan, a presidente Dilma botou na cabeça que ele seria um ótimo presidente da Confederação. Mas assessores a lembraram que a CBF é entidade privada. Dilma acha que Leo traria lisura e respeito ao futebol nacional.

### Curto-circuito

Os funcionários de todas as categorias da Itaipu binacional pararam ontem de manhã por algumas horas. Reivindicam equiparação salarial com os colegas do Paraguai. A assessoria informou que as atividades de geração de energia não foram afetadas.

### Abertura é isso aí

A Ambev fechou a compra de 49% de uma tradicional fabricante de cerveja cubana. O governo Castro mantém o controle com 51%. Outra brasileira que investe há anos no país caribenho é a Souza Cruz, com fábrica de charutos e plantações de fumo.

### Mundo dá voltas

Isolado pelo PSDB paulistano, azarado na criação da REDE, coordenador da fracassada campanha de Marina Silva e sem mandato como deputado, Walter Feldman, diretor de Relações Institucionais, da noite para o dia tornou-se o homem mais poderoso da CBF.

### Só coincidência...

A CPI do Swisileaks perdeu força. No Senado e na imprensa. Curiosamente o HSBC, principal alvo, soltou campanha forte na grande mídia do Sudeste.

### Ponto Final

A FIFA é tão corporativista que até o banimento de dirigentes é provisório. Por mais larápios que sejam.

Com Luana Lopes, Equipe de DF e SP

www.colunaesplanada.com.br - contato@colunaesplanada.com.br - Caixa Postal 1980 - CEP 70254-970 - Brasília DF

## R\$ 1,1 bilhão para o Fies

Em reunião com a bancada gaúcha no Ministério da Educação, o secretário executivo da pasta, Luiz Cláudio Costa, afirmou a parlamentares e reitores que a Fazenda liberou R\$ 1,1 bilhão para regularizar repasses a universidades que oferecem matrículas pelo Fies (Fundo de Financiamento Estudantil).

## Contas do setor público

As contas de todo o setor público consolidado – que englobam o governo, estados, municípios e empresas estatais – registraram superávit primário, que é a economia para pagar juros da dívida pública e tentar manter sua trajetória de queda, de R\$ 32,44 bilhões nos quatro primeiros meses deste ano, informou ontem o Banco Central. Trata-se do pior resultado, para os quatro primeiros meses de um ano, desde 2009.

## Economia

# Ipardes prevê retração de 0,8% no PIB do Paraná

No Brasil, recuo é de 1,6%, segundo cálculos do IBGE

**Curitiba** - Estimativas do Ipardes (Instituto Paranaense de Desenvolvimento Econômico e Social), divulgadas ontem, indicam uma retração de 0,8% do PIB (Produto Interno Bruto) do Estado no primeiro trimestre de 2015, em relação ao mesmo período do ano anterior. No Brasil, a previsão é de uma variação negativa de 1,6%, segundo os cálculos do Instituto Brasileiro de Geografia e Estatística (IBGE).

No acumulado em quatro trimestres (de março de 2014 a março 2015), o PIB apresentou queda de 0,2% em relação aos quatro trimestres anteriores (março de 2013 a 2014). Neste mesmo indicador, o PIB brasileiro registrou queda de 0,9%, pressionado pelo menor dinamismo do setor industrial, em especial pela redução na produção do ramo de veículos automotivos.

Os resultados do primeiro trimestre deste ano apontam para um aprofundamento na retração econômica nacional, iniciada em 2011, como resultado da ausência de uma orientação macroeconômica

consistente do executivo federal, diz o economista Francisco José Gouveia de Castro, do Ipardes.

Segundo ele, o abandono dos fundamentos da estabilidade macroeconômica, ocasionou descontrole das variáveis essenciais para o bom funcionamento da matriz produtiva brasileira. Tal quadro intensificou o processo de desindustrialização e, por consequência, a deterioração do clima de negócio no País, diz Castro. "Essas variáveis, que fogem da alçada dos governos estaduais, foram determinantes para os resultados registrados no Paraná, afirma

## Ministério da Saúde vai uniformizar uso de medicamentos pós-exposição ao HIV

**Brasília** - A terapia com medicamentos pós-exposição ao HIV terá novas recomendações para atendimento. O Ministério da Saúde colocou em consulta pública o Protocolo de Profilaxia Antirretroviral Pós-Exposição de Risco para Infecção pelo HIV. O documento ficará à disposição dos profissionais de saúde e público em geral para sugestões por um mês. A proposta foi apresentada à Conitec (Comissão Nacional de Incorporação de Tecnologia no SUS), que aprovou o texto e o disponibilizou para a contribuição da sociedade.

Disponível desde a década de 90 no SUS, a PEP (Profilaxia Pós-Exposição) foi implantada,

inicialmente, para os profissionais de saúde, como prevenção. O procedimento é usado em casos de acidentes de trabalho, em que os profissionais são expostos a materiais contaminados ou que têm a luva perfurada por objetos cortantes no trato com paciente soropositivo. Em 2011, a PEP foi estendida para vítimas de violência sexual e, em 2012, a profilaxia foi ampliada a qualquer acidente sexual, como o não uso ou rompimento do preservativo.

Como novidades, o novo documento apresenta a recomendação de esquema único de antirretrovirais para todos os tipos de PEP e a redução do tempo de acompanhamento dos

pacientes, de seis para três meses. Outra proposta apresentada pelo documento é a extinção das diferentes categorias de profilaxia (acidente ocupacional, violência sexual e PEP sexual) para um só tipo de PEP e o estabelecimento de critérios objetivos para indicação de PEP. Estas medidas simplificarão a prescrição da profilaxia.

Após a consulta pública e avaliação de todas as contribuições, o protocolo será analisado novamente pela Comissão Nacional de Incorporação de Tecnologias no SUS (Conitec). Desde 2010, a oferta de PEP quase dobrou, passando de 12 mil tratamentos para 22 mil em 2014.

## Estado lidera oferta de vagas em portal do Ministério do Trabalho



**Curitiba** - O Paraná lidera, nestes cinco primeiros meses do ano, a oferta de empregos do Portal Mais Emprego, do Ministério do Trabalho e Emprego. O Estado disponibilizou nesse período 43.525 postos de trabalho, oito mil a mais que São Paulo, a maior potência econômica do País.

A liderança paranaense no principal ranking oficial de vagas se deve a dois fatores principais: às políticas públicas do governo do Estado para a criação e consolidação de novos postos de trabalho, mesmo diante das dificuldades da economia em nível nacional, e à estrutura montada nas agências do Trabalhador. São as agências as responsáveis pela in-

termediação de mão de obra, cujas estatísticas alimentam as informações do Portal do Emprego.

Informações do Cegad (Cadastro Geral de Empregados e Desempregados), do Ministério do Trabalho e Emprego, sinalizam o êxito das políticas públicas do governo paranaense que resultam em novas vagas.

Logo em janeiro, o Paraná já figurava entre os quatro únicos estados que haviam registrado aumento na criação de empregos com carteira assinada. O saldo, positivo, era então de 6.713 novos postos de trabalho – 79% no interior. Ao mesmo tempo, em sentido inverso, o Brasil havia registrado o fechamento de 81.774 vagas.

## INDICADORES ECONÔMICOS

DÓLAR		29/05	
% dia	compra	venda	% mês
COMERCIAL	+0,7%	3,1860	3,1870 +5,8%
PTAX (BC)	+0,1%	3,1781	3,1788 +6,2%
PARALELO	+0,6%	3,1200	3,3700 +6,0%
TURISMO	+0,6%	3,1200	3,3500 +6,0%
EURO	+0,8%	3,4930	3,4941 +4,6%

US\$ 1 É IGUAL A:		MOEDAS X REAL	
lêne	124,02	lêne	R\$ 0,0256
Libra est.	0,6544	Libra est.	R\$ 4,86
Euro	0,9098	Peso arg.	R\$ 0,35
Peso arg.	8,997	R\$1:	1.609,01 guaranis

POUPANÇA - TR			
Período/ depósitos...	Poup. antiga	Poup. nova	TR
até 3/5/12		part. 4/5/12	
25/4 a 25/5	0,5802	0,5802	0,0798
26/4 a 26/5	0,6050	0,6050	0,1045
27/4 a 27/5	0,6299	0,6299	0,1293
28/4 a 28/5	0,6318	0,6318	0,1311
1/5 a 1/6	0,6159	0,6159	0,1153

BOVESPA		29/05	
IBOVESPA:	-2,25%	52.760 pontos	
Ações	%	R\$	
Petrobrás PN	-2,68%	12,33	
Vale PNA	-2,56%	16,76	
Bradesco PN	-2,69%	28,21	
ItaúUnibanco PN	-2,47%	34,33	
Qualicorp PN	-19,66%	19,00	
Oi PN	+6,64%	7,07	

ÍNDICES DE INFLAÇÃO				
Índice em %	ABR	MAI	ano	12m
IPCA (IBGE)	0,71	-	4,56	8,17
IGP-M (FGV)	1,17	0,41	3,64	4,11
IGP-DI (FGV)	0,92	-	3,37	3,94

REAJUSTE DE ALUGUÉIS				
Índice	ABR	MAI	JUN	
IGP-M (FGV)	1,0316	1,0355	1,0411	
IGP-DI (FGV)	1,0346	1,0394	-	

\* Correção anual. Multiplique valor pelo índice

SELIC ANUAL: 13,25% | TJLP: 6,00%/ano

TABELA DO IR			
BASE [R\$]	Aliq. %	deduzir	
Até 1.903,98	-	-	
De 1.903,99 até 2.826,65	7,5	142,80	
De 2.826,66 até 3.751,05	15	354,80	
De 3.751,06 até 4.664,68	22,5	636,13	
Acima de 4.664,68	27,5	869,36	

Dedução p/ dependente: R\$ 189,59; IR 2015: segunda parcela vence em 29/04, com juros Selic de 1,00%

SAL. MÍNIMO PR (maio/2015 a abril/2016)			
I	II	III	IV
R\$ 1.032,02	R\$ 1.111,04		
R\$ 1.070,33	R\$ 1.192,45		

Em reais. \*Faixa II: empregados domésticos.

OUTROS INDICADORES			
TJLP [%]	MAR	ABR	MAI
5,50	6,00	6,00	6,00

CUSTO DA CONSTRUÇÃO (CUB)			
R\$/m2	MAR	ABR	MAI
Paraná	1.217,90	1.223,35	0,45 1,16 6,09
Norte	1.202,87	1.204,89	0,17 0,88 6,67
Oeste	1.215,29	1.222,03	0,55 1,39 7,04

PREVIDÊNCIA		COMP. MAIO	
Empresário/empregador	Contribui com 11% sobre o pró-labore, entre R\$ 788,00 [R\$ 86,68] e R\$ 4.663,75 [R\$ 513,01], por GPS		
Autônomo	1) Quem só recebe de p. físicas: recolhe 20% entre R\$ 788,00 [R\$ 157,60] a R\$ 4.663,75 [R\$ 932,75]. 2) Recebe de p. jurídicas: a empresa recolhe 11% sobre o máximo de R\$ 4.663,75 [R\$ 513,01] e desconta do autônomo. 3) Recebe de jurídicas e físicas: desconto de 11% sobre o que recebe de jurídicas até R\$ 4.663,75 [R\$ 513,01]. Se não atingir este teto, recolhe 20%, sobre a diferença até R\$ 4.663,75. 4) Aut. especial: sobre R\$ 788,00, recolhe 5% (donas de casa, Lei 12.470/2011) ou 11% (demais especiais), mas só aposenta por idade..		
Facultativo	Contribui com 20% sobre R\$ 788,00 [R\$ 157,60] a R\$ 4.663,75 [R\$ 932,75], através de carnê.		
Assalariados	Salários até R\$ 1.399,12	8%	
	de R\$ 1.399,13 até R\$ 2.331,88	9%	
	de R\$ 2.331,89 até R\$ 4.663,75	11%	
Emp. domésticos	Aliq. %	R\$ min	R\$ máx
Empregado	8 a 11	63,04	513,01
Empregador	12	94,56	559,65
Total	20 a 23	157,60	1.072,66

Venc.: empresas 19/6 e pessoas físicas 15/6

## MERC. RURAL

PREÇO PRODUTOR (DERAL/SEAB)				
Em 29/05	PR	DIA	30d.	Casc.
SOJA	57,23	0,3%	1,4%	56,50
MILHO	19,55	-0,2%	-2,9%	19,00
TRIGO	35,24	-0,3%	-1,2%	34,00
BOI GORDO	145,25	-0,2%	-1,1%	145,00
FRANGO	2,16	0,0%	0,0%	2,08

BOLSA DE CHICAGO				
Em 29/05	CONT.	FECH.	DIA	30d.
SOJA	jul/15	934,00	8,00	-5,5%
FARELO	jul/15	305,70	0,90	-5,2%
MILHO	jul/15	351,50	-2,00	-4,4%
TRIGO	jul/15	477,00	-11,75	-1,3%

LOTES/ATACADO (AgDOSSIÉ:DINHEIRO)				
Em 29/05	PRAÇA	R\$	SEM	30d.
SOJA	Cascavel	62,00	5,1%	1,6%
SOJA	Paranaguá	68,50	4,9%	3,8%
MILHO	Cascavel	21,00	-2,3%	-6,7%

PRODUTOR e LOTES: soja, milho e trigo em sc 60kg, boi gordo em arroba e frango em kg. CHICAGO: pontos -cents de US\$ /bushel na soja [27,2kg], milho e trigo [25,4kg] e US\$ tonelada curta no farelo [907kg]. DIA: var. em pontos



**Sicredi promove treinamento**

A Sicredi Vanguarda PR/SP/RJ promoveu um treinamento sobre cooperativismo para a equipe de consultores da Acic (Associação Comercial e Industrial de Cascavel). O encontro aconteceu na quarta-feira, na sede da entidade. O treinamento integra a parceria firmada com a Acic, onde a Sicredi patrocina os principais eventos da Associação em Cascavel.

**Impasse**

# Inspeção apurou distância do Shopping Catuaí até nascentes

**Cascavel** - Realizada ontem por decisão da 2ª Vara Federal de Cascavel devido às melhores condições do tempo e ao fato da maioria dos representantes das partes envolvidas não residirem na cidade, a inspeção na área do Shopping Catuaí verificou in loco as questões apontadas em vistoria realizada na área por um perito judicial. Dentre elas, a situação e a distância até o imóvel de nascentes do Rio Cascavel localizadas no entorno do empreendimento comercial. A imprensa não pôde acompanhar a inspeção.

Cerca de 20 pessoas estiveram presentes no processo. Dentre elas, representantes da

Justiça e de todas as partes envolvidas no caso: MPF (Ministério Público Federal), autor da ação civil pública, Grupo BR Malls, administrador do shopping, Ibama (Instituto Brasileiro de Meio Ambiente), IAP (Instituto Ambiental do Paraná) e Município de Cascavel.

Essa inspeção estava marcada inicialmente para a última quarta-feira, no entanto, foi cancelada devido à chuva. Segundo informações da 2ª Vara Federal, os procedimentos se encontram em fase de levantamento da construção de provas e por se tratar de um processo lento não há como prever prazos para a



**Inspeção ontem às obras do Shopping Catuaí reuniu todas as partes envolvidas no caso**

sentença que pode definir pela retomada da construção do imóvel. Na quinta-feira e ontem, testemunhas indicadas pelas partes envolvidas foram ouvidas pela Justiça.

A construção do Shopping

Catuaí está suspensa há um ano por conta de ação civil pública movida pelo MPF e medida cautelar do Superior Tribunal de Justiça.

• MARCELO MACHADO

## Ação pede mais segurança em viaduto



Na manhã de ontem, faixas alertavam motoristas e pedestres que passavam pelo viaduto da Rua Jacarezinho, principal acesso a sete bairros na região norte de Cascavel: "Um trânsito muito mais seguro começa com você. Seja gentil, dê a vez". A iniciativa partiu de diretores e funcionários da Globoves, que se organizaram para chamar atenção das autoridades para o crescente movimento e dificuldade de trafegabilidade no local.

# FEIRÃO DE SEMINOVOS DA SLAVIERO. VENHA CONFERIR!

★★★★★ Confira mais ofertas em [www.slavieroveiculos.com.br](http://www.slavieroveiculos.com.br) ★★★★★

SEMINOVOS CASCVEL



PUNTO ITALIA 1.4 2013 COMPLETO R\$ 36.900,00



DOBLÒ ADVENTURE 1.8 2011 COMPLETO R\$ 46.900,00



CIVIC LX 1.8 AUTOMÁTICO 2010 COMPLETO R\$ 46.900,00



RANGER XL 3.0 CS 2009 4X4 DIESEL COMPLETA R\$ 42.900,00



FOCUS HATCH 1.6 GL 2009 COMPLETO R\$ 24.900,00



AGILE LTZ 1.4 2013 COMPLETO R\$ 38.900,00



SAVEIRO TROOPER 1.6 2013 COMPLETA R\$ 38.900,00



UNO VIVACE WAY 1.0 2012 COMPLETO R\$ 26.900,00



COROLLA XE 1.8 2004 COMPLETO R\$ 26.900,00



RANGER CD XLS 3.0 4X2 2012 COMPLETA R\$ 64.900,00

SEMINOVOS TOLEDO



HILUX CD SRV 4X4 DIESEL TOP 2013 R\$ 123.000,00



GOL 1.6 6 VI 2013 R\$ 33.900,00



EDGE AWD C/ TETO SOLAR 2013 FIPE: R\$ 128.800,00 POR R\$ 119.900,00



FUSION 2.5 C/ TETO SOLAR 2010 R\$ 52.900,00



EDGE FWD C/ TETO SOLAR 2012 FIPE: R\$ 117.500,00 POR R\$ 109.900,00



NEW FIESTA HATCH 1.6 POWERSHIFT 2014 R\$ 52.900,00



DUSTER TECH ROAD 2.0 AUT. 2014 R\$ 63.900,00



SIENNA 1.4 ELX R\$ 28.900,00



FOCUS HATCH 1.6 2011 R\$ 37.900,00



308 2013 COMPLETO R\$ 42.900,00

Ofertas válidas enquanto durar o estoque.



CASCVEL: (45) 3220-8200 AV. BRASIL, 5606

TOLEDO: (45) 3379-7600 AV. PARIGOT DE SOUZA, 1215

ASSIS CHATEAUBRIAND: (44) 3528-8950 AV. TUPASSI, 1500

PALOTINA: (44) 3649-0000 AV. PRES. KENNEDY, 1761

Na cidade, somos todos pedestres.

## Saúde

# 167 casos de dengue em 5 meses

Número já supera 2014, quando foram constatados apenas 65 casos. O aumento é de 157%

**Cascavel** - Os casos de dengue só têm aumentando nas últimas semanas em Cascavel. Até ontem à tarde, o Programa do Controle de Endemias registrou 167 casos, sendo 104 autóctones, 63 importados e 905 notificações em análises nos laboratórios. Até sexta-feira da semana passada eram 139 casos, ou seja, em sete dias aumentou 28 novos casos no Município.

Os números deixam a cidade em estado de alerta, uma vez que somente em 2014 durante os 12 meses foram registrados apenas 65 casos, uma acréscimo de 157% se comparado a 2015.

Por isso, o Programa de Endemias vem realizando reuniões e fará capacitações com profissionais da saúde para ajudar na orientação com a população de Cascavel. "Tivemos uma reunião na quinta-feira com os profissionais que trabalham em todas as 36 unidades

de saúde. Queremos buscar ajuda também aos profissionais para que possam alertar os usuários sobre a importância de manter os locais limpo e sem acúmulo de água", comenta a Gerente de Vigilância Ambiental, Mariléia Venostro.

O último LIRAA (Levantamento Rápido de Infestação do *Aedes aegypti*) realizado na semana passada teve índice acima do permitido pelo MS (Ministério da Saúde), de 3,4% de infestação. A região Sul de Cascavel que abrange os Bairros: Guarujá, região do Aeroporto, Quebec XIV de Novembro, Faculdade, Santa Felicidade, Padovani e Santa Catarina, teve o maior índice de infestação com 5,2%, seguido da região norte com 4,2%.

Para que Cascavel entre em estágio de epidemia são necessários no mínimo 300 casos de dengue. "Estamos trabalhando para impedir que os números subam, mas é necessária participação de todos para que possamos mudar esses números. As chuvas dos últimos dias também colaboraram com o acréscimo de casos. Por isso, enfatizamos aos moradores que limpem e vistorem seus quintais", ressalta Venostro.

● ELIANE ALEXANDRINO



Em apenas uma semana, Cascavel registra 28 novos casos de dengue

## Parceria estimula busca pelo segundo idioma



Alci, Mujica, Leudemila e o vice-presidente da Acic, Edson José de Vasconcelos: parceria beneficia empresas associadas

**Cascavel** - Em um mundo cada vez mais conectado, dominar um segundo idioma é uma necessidade. O Núcleo Setorial de Escolas de Idiomas e a Acic assinaram convênio que cria facilidades para que mais pessoas passem a frequentar cursos de línguas. A parceria foi a primeira confirmada na nova gestão da Associação Comercial, que tem o empresário do ramo de distribuição de alimentos, Alci Rotta Júnior, como presidente.

Os termos do convênio foram apresentados pela diretora de Núcleos Setoriais, Leudemila Parciannelo. Empresários, sócios, diretores, colaboradores e dependentes contarão com descontos especiais para frequentar cursos de idiomas nas escolas do

núcleo. A promoção vale apenas para alunos novos. Para turmas, o desconto é de 15% na mensalidade para cursos regulares, e a alunos individuais (VIPs) é de 5%. A promoção tem validade por tempo indeterminado. Para ter acesso aos termos da parceria, o empresário deve procurar a Acic e obter uma declaração de associado, que será então apresentada na escola de idioma escolhida.

O núcleo está em atividade na associação comercial desde 20 de agosto de 2004. São cinco as escolas que participam: Wizard, Yázig, Rockefeller, CCAA e Casa Cultural Inglesa. Informações adicionais 3321-1400 ou então pelo endereço de e-mail [convenios@acicvel.com.br](mailto:convenios@acicvel.com.br).

## Dia da Cidadania terá atividades no Calçadão

**Cascavel** - Hoje, será realizado em Cascavel o Dia da Cidadania, das 9h às 15h, no Calçadão da Catedral Nossa Senhora Aparecida, na Avenida Brasil. O evento é uma realização da OAB Cascavel, em parceria com a OAB-PR, Unipar, Univel, FAG, Senac e Agência do Trabalhador.

Serão desenvolvidas diversas atividades, entre elas, orientações jurídicas, aferição de pressão arterial, teste rápido de glicemia, massagem quick, emissão de carteiras de trabalho, serviços básicos de manicure e ma-

quiagem, orientação e elaboração de currículos, brincadeiras com fantoches para as crianças e pintura facial.

No Paraná, a OAB promoverá neste Dia da Cidadania palestras, debates, oficinas, orientações jurídicas, distribuição de cartilhas e materiais educacionais. Em todo o Estado, mais de 1300 advogados voluntários irão às ruas de 48 cidades paranaenses onde a OAB possui subseções para orientar a população sobre questões ligadas à defesa dos direitos humanos e sociais, gratuitamente.

### ACONSELHAMENTO

Atuando nas mais diversas frentes - direito de família, do consumidor, do trabalho, previdenciário, ambiental, criminal, entre outros - os profissionais pretendem oferecer informações e aconselhar os cidadãos a respeito de seus direitos e deveres. Mais de 60 comissões da OAB serão mobilizadas em todo o Estado em favor da iniciativa, que integra um dos eixos centrais das ações da Ordem para 2015: a promoção e o exercício da cidadania. "Como a OAB Paraná tem papel fundamental no desenvolvimento da sociedade, iniciativas como esta buscam aproximar a entidade da população, além de oferecer informação, conscientização e atividades assistenciais para os paranaenses", explica Cássio Telles, vice-presidente da OAB Paraná.

### Palestra

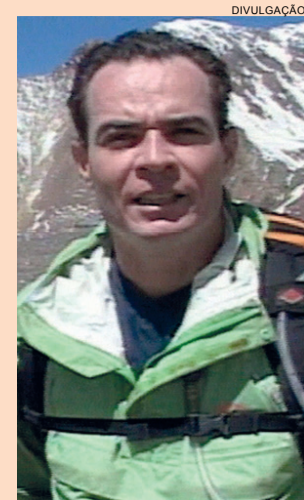

O jornalista de aventura Clayton Conservani (foto) estará em Cascavel em setembro para comandar uma das palestras do Conexão Empresarial. Ele vai falar sobre superação de limites. Os outros convidados são o ex-ministro do STF, Joaquim Barbosa, e o administrador Gilclér Regina.

### Conferência

O CMDCA (Conselho Municipal dos Direitos da Criança e do Adolescente), em parceria com as secretarias de Esporte e Lazer, Educação, Assistência Social, Saúde, Cultura e Núcleo Regional de Educação, realizam a 6ª Conferência Municipal dos Direitos da Criança e do Adolescente de Cascavel. A abertura do evento ocorreu na noite de ontem, na Unipar. Durante dois dias de evento, que continua hoje, serão debatidos assuntos dentro da temática "Política e Plano Decenal dos Direitos de Crianças e Adolescentes/ Fortalecendo os Conselhos dos Direitos da Criança e do Adolescente".

### Limpeza de lote

A Secretaria de Meio Ambiente realizou, ontem, roçada e limpeza de propriedade particular localizada na Rua 13 de Maio, próximo à BR 467, no bairro Canadá. Grande quantidade de lixo, entulhos e animais mortos foram despejados no local, que foi alvo de reclamações por parte dos moradores vizinhos.

### Denuncie

Segundo o secretário de Meio Ambiente, Luiz Carlos Marcon, esse tipo de pedido de limpeza é constante, não somente para essa, mas para outras localidades. "São situações rotineiras. Alguém sempre acaba presenciando esse tipo de ação, mas infelizmente ninguém denuncia. É importante que a população anote placas de veículos e denuncie, para que dessa forma, situações assim não se repitam", disse Marcon.

### Catanduvas estimula exercícios

Empresas e poder público participaram, nesta semana, de atividades do Dia do Desafio em Catanduvas. O município competiu com Benedito Novo, de Santa Catarina. O percentual de pessoas envolvidas nas ações em Catanduvas foi de 63,66% contra 50,81% da cidade catarinense. Pessoas de todas as idades participaram.



### Rondon prioriza meio ambiente

Secretarias de Educação e de Agricultura de Marechal Cândido Rondon desenvolvem ações alusivas à Semana do Meio Ambiente. O tema foi Eduque uma criança para não precisar corrigir um adulto. O intuito foi ensinar as crianças a importância de tais práticas para que essas repliquem os ensinamentos em casa.

## Toledo

# Docentes aprofundam saberes em astronomia

**Toledo** - Você sabe qual é a melhor fase da lua para cortar o cabelo? Esse e outros conceitos populares que não refletem a realidade do ponto de vista da ciência foram trabalhados em uma capacitação promovida pela Secretaria de Educação de Toledo aos professores dos quintos anos da rede municipal de ensino. A segunda e última parte do curso Fundamentos teóricos e metodológicos para ensino – aprendizagem em Astronomia teve início na segunda-feira e termina hoje com uma atividade prática e uma visita ao polo astronômico da Itaipu em Foz do Iguaçu.

O objetivo do curso é auxiliar professores e professoras a identificar astros, planetas, estrelas, aglomerados estelares e nebulosas. Bem como obter informações sobre fenômenos astronômicos, fases da lua, eclipses, chuva de meteoros, evolução estelar, taxonomia do universo, astronomia nas culturas,

sistema estelar, introdução a ciências espaciais e gravitação universal.

Além da parte teórica, educadores e educadoras desenvolveram atividades práticas com a finalidade de introduzir conceitos de astronomia nos anos iniciais. O curso foi ministrado pela equipe do polo astronômico de Foz do Iguaçu, Janer Vilaça e Ana Maria Pereira, com participação do professor Mestre Anderson Giovanni Trogello e professor-doutor Rodolfo Langhi, referência nacional em astronomia.

Esse trabalho faz parte da formação continuada na área

de Ciências e Geografia e foi organizado pelas coordenadoras Luci Graciela Kuhn e Nadia Nogueira. “Essa formação iniciou no mês de abril e será finalizada hoje com a visita, sessão de planetário e aulas práticas no polo astronômico em Foz do Iguaçu”, explicou Luci.

Ela enfatizou a necessidade da capacitação para complementar a formação dos docentes. “Percebe-se que apesar de ser conteúdo curricular, há defasagem na formação docente nessa área de astronomia, dessa forma oportunizamos essa vivência aos nossos professores”.

## ALUNOS

Nadia Nogueira disse ainda que todos os anos alunos do quinto ano vão para uma visita ao polo astronômico na Itaipu. “Foi desde então que iniciou o processo de formação para os professores, assim, a visita, além de um passeio, é uma visita técnica de cunho pedagógico e educacional”, explica a professora.

# Ibema dá incentivos à agroindústria

**Ibema** - Com o objetivo de fortalecer a agricultura familiar, a administração pública de Ibema garantiu apoio para a implantação da primeira agroindústria com certificação municipal. Ela atua na área de embutidos e de defumados.

Ao município coube, na parceria, desde a terraplenagem até a documentação necessária para o início das atividades. A

Agroindústria de Embutidos Ibema, pertence à família de Luiz da Cruz Morais, e tem desejo de atender consumidores do município e da região.

A prefeitura se empenhou para aprovação do SIM (Serviço de Inspeção Municipal) e está aderindo ao Consad para implantação do Sisbi. Com a certificação em dia, abre-se a oportunidade de comercializar os produtos

para todo o Estado e território nacional.

“Somos parceiros porque acreditamos no potencial dos nossos produtores que não medem esforços de buscar a capacitação e a qualificação, por meio de cursos que ofertamos em parceria com órgãos credenciados e reconhecidos por inúmeros seguimentos”, diz o prefeito Antônio Rabel (DEM).



Agroindústria familiar, da área de embutidos, é primeira com certificação municipal em Ibema

# Santa Helena faz campanha por trânsito seguro e cortez

**Santa Helena** - Diversas entidades de Santa Helena, em parceria com a Polícia Rodoviária Estadual, Ciretran e DER, intensificaram nesta semana as ações do Maio amarelo. A finalidade do projeto é de, por meio da orientação, mostrar aos motoristas, motociclistas, ciclistas e pedestres que, com a colaboração de todos, é possível fazer do trânsito um ambiente mais seguro a todos.

O envolvimento de organismos e de instituições públicas e privadas nesse tema, que é de interesse coletivo, é importante, destaca o comandante da PRE, o subtenente Valdemar Alves

de Lima. Folders entregues aos condutores, SOS Trânsito, contêm informações a respeito das leis e alguns telefones úteis como o 190, da Polícia Militar, 198 da Polícia Rodoviária Estadual, 191 da Polícia Rodoviária Federal, 192 do Samu e 193 do Bombeiro e Siate.

Ao todo, foram entregues 400 panfletos informativos e de conscientização, nos quais os condutores encontram informações a respeito do uso do cinto de segurança, dispositivos de retenção, suspensão do direito de dirigir, cassação da CNH, uso de celular ao volante, álcool e direção e equipamentos de segurança aos motociclistas.



Cerca de 400 folders com orientações foram entregues em S. Helena

# Foz entrega 18 termos de permissão a novos taxistas

**Foz** - Novos taxistas classificados na licitação que abriu 60 vagas para a exploração do serviço têm até 90 dias, contando a partir de maio, para apresentar a documentação e fazer a vistoria no veículo para o início das atividades. Já para quem vai trabalhar com carros adaptados, para portadores de necessidades especiais, o prazo é de 180 dias. Dezoito desses profissionais já cumpriram todo esse trâmite e receberam das mãos do prefeito Reni Pereira (PSB) e do superintendente do Foztrans, Carlos Budel, o termo de permissão para o serviço.

Das 18 permissões entregues, um dos documentos já é para o carro adaptado, que prestará o serviço no ponto do aeroporto internacional. Outros três classificados para o transporte de passageiros portadores de necessidades especiais, estão finalizando a compra desses veículos adaptados. Tanto esses carros como os comuns e também os que já estão na atividade,

deverão se adequar a nova identidade visual que está sendo adotada por toda a frota, com adesivagem interna e externa. O objetivo é padronizar todos os veículos que atuam nesse serviço e oferecer mais informações aos passageiros.

Para se adequarem a essa nova identidade visual, os 379 taxistas que trabalham na área são convocados a fazer o recadastramento no Foztrans. Isso é necessário para que possam receber o termo de permissão para 20 anos. Até agora a concessão do serviço era a título precário. Os taxistas devem procurar a Divisão de Transportes Individuais do Foztrans, de segunda à sexta-feira, das 8h às 12h e das 13h30 às 17h30. Os veículos que já compõem a frota do serviço público de transporte por táxi, deverão estar integralmente padronizados até 31 de março de 2016. Caso isso não ocorra, o taxista poderá perder a concessão do serviço.



A vez dos africanos

# Imigração irregular avança por falhas nas fronteiras

## Endurecimento do controle migratório europeu faz do Brasil primeira opção a imigrantes

**Guaira** – O Brasil é uma das exceções de países que oferecem visto humanitário a estrangeiros, permitindo que vivam e trabalhem por aqui de forma regular. O público recebido com maior incidência são os haitianos, que têm como porta de entrada o estado do Acre e que acabam distribuídos pelo Sudeste e Sul, em busca de oportunidades de trabalho e renda.

A migração do Haiti ao Brasil se fortaleceu depois do terremoto de 2010 que devastou aquela região. Apesar de ocuparem postos de trabalho rejeitados pelos brasileiros, como mão de obra para frigoríficos e construção civil, eles não são os únicos a tentarem mudar de vida em solo brasileiro.

Segundo a consultora de programas do Alto Comissariado das Nações Unidas para Refugiados, Rita de Cássia do Val Santos, nos últimos meses o Paraná tem recebido outro público: africa-

nos vindos da Costa do Marfim, Mali, Congo e Senegal, que antes tinham a Europa como primeira opção e que por conta do endurecimento da fiscalização da União Europeia e um maior controle da entrada de estrangeiros no continente, a vinda para o Brasil se tornou mais viável, facilitada por sua característica de refúgio e contra a xenofobia, além das fronteiras secas carentes de fiscalização. “Tendo em vista essas ações, os africanos consideram mais fácil vir ao Brasil do que tentar entrar nos países europeus. Além disso, dão-se notícias de que no País há emprego e estabilidade”, explica Rita.

As estimativas de haitianos no Brasil diferem. A Polícia Federal afirma que há em torno de 35 mil no País. Os números da embaixada no Haiti são outros: entre 50 mil, to-

dos com visto. De forma regular, a busca pelo emprego é facilitada. Mas, e aqueles que permanecem anônimos? Segundo Rita de Cássia, não há políticas públicas para absorver essas pessoas – atualmente o problema maior é com os africanos – e muito menos assisti-los de uma forma digna e humanitária. Sem documentos, eles estão invisíveis aos empregadores e também às pastorais que auxiliam estes grupos. “Os movimentos contra a imigração irregular na Europa impactam no aumento de imigrantes aqui no Brasil. Se todos os imigrantes pudessem vir com a situação regular, tudo seria mais fácil. Mas, como a intenção é fugir da fome, miséria, guerra e pobreza de seus países de origem, eles chegam de qualquer jeito”, lamenta ela.

●MARINA KESSLER

## AUTORIZAÇÕES CONCEDIDAS

Dados referentes às autorizações de trabalho concedidas para estrangeiros pela CGIg (Coordenação Geral de Imigração) e pelo Conselho Nacional de Imigração, do MTE (Ministério do Trabalho e Emprego) apontam que houve uma diminuição de pedidos de autorização de trabalho de 24% de 2013 a 2014, passando de 62.387 para 47.259. Segundo o Ministério, a redução é fruto de mudanças nas resoluções e na gestão das autorizações temporárias, com menos burocracia. **(MK)**

### AUTORIZAÇÕES PERMANENTES

2011 .....	2.686
2012 .....	2.938
2013 .....	2.839

Fonte: CNIg

### AUTORIZAÇÕES CONCEDIDAS A ESTRANGEIROS (temporárias e permanentes)

2011 .....	69.077
2012 .....	67.220
2013 .....	62.387
2014 .....	47.259

Fonte: CNIg

## MAIS HAITIANOS

Durante toda esta semana, oito ônibus vindos do Acre passaram pelas regiões Sudeste e Sul, trazendo novos grupos de haitianos. Muitos deles desembarcaram em São Paulo, em busca de emprego no setor industrial. O Paraná também recebeu uma pequena parcela desses imigrantes. A maioria permanece em Curitiba. Em Santa Catarina, outros quatro ônibus chegaram na última quinta-feira. A previsão é de que a chegada de haitianos à região ocorra até amanhã. “O que se vê agora são os familiares chegando, indo atrás de quem veio anteriormente para o Brasil e conseguiu um trabalho e melhorar suas condições de vida”, explica Rita de Cássia. **(MK)**

## Coiotes facilitam entrada por US\$ 10 mil

O preço para chegar ao Brasil é alto, entre US\$ 6 mil a US\$ 10 mil. Mas quem recebe o dinheiro oferece o serviço de maneira totalmente irregular. Conforme Rita de Cássia, há grupos de “coiotes” que realizam a venda de pacotes aos africanos que desejam vir para cá e também à Europa. “Nesses pacotes eles dizem vender alojamentos nas Cáritas e abrigos públicos e dão a sensação de que está tudo certo. Entretanto, os imigrantes só percebem as falhas nesse “pacote” quando chegam ao Brasil”, comenta.

Os facilitadores da imigração irregular, como são chamados, tem uma estratégia traçada para a entrada de pessoas no Brasil. O primeiro passo é colocá-los em um navio grande e, posteriormente, dividi-los em barcos menores para dificultar a ação da guarda costeira. Além disso, chegam munidos de passaportes falsos da Nigéria e do Congo – vendidos pelos coiotes – sem ter o conhecimento de sua ilegalidade. **(MK)**

# Panorama regional

regional@oparana.com.br

## São Miguel regulamenta parque industrial

ASS. PREF. SÃO MIGUEL

O prefeito Claudio Dutra (2º a partir da eq.) enviou para a Câmara projeto para regulamentar o uso de terrenos e barracões no Parque Industrial de São Miguel do Iguçu. Antes de ser sancionado, o projeto



058/2015 precisa ser votado. Uma cópia do anteprojeto foi entregue pelo prefeito ao presidente do Legislativo, Valdir da Silva. Quando estiver sancionada, a lei beneficiará empresas que estão instaladas no Parque Industrial há mais de cinco anos, mas que não são proprietárias dos imóveis. A concessão para uso dos terrenos e barracões vence a cada cinco anos e uma nova licitação precisa ser feita, gerando insegurança aos empresários.

## R\$ 11 milhões

A administração de Santa Helena apresentou nesta semana os números do primeiro quadrimestre e revelou que a superação de metas de receita foi de R\$ 11,2 milhões. Houve avanços em repasses e se gastou menos que o previsto, segundo a secretária Liziane Brizot. A saúde recebeu 33,95% e a educação 38,75% da receita.

## Comando

O Tiro de Guerra 05-018, de Medianeira, recebeu a visita do General de Brigada Luiz Antônio Duzit Brito, comandante da 5ª Região Militar. Ele esteve na cidade acompanhado do Major Luis Henrique Martenetz, chefe da Subseção dos Tiros de Guerra da 5ª Região Militar. O objetivo foi visitar e inspecionar o TG de Medianeira.

## PME

Etapas importantes do PME, Plano Municipal de Educação, foram vencidas nesta semana em Nova Aurora. O secretário de Educação, Lázaro Valentim Borges, diz que o Plano possui ações que visam a garantir continuidade, implementação e abrangência de políticas públicas para manutenção e promoção da qualidade da educação por período de dez anos.

## Profissões

Marechal Cândido Rondon começa a definir o programa da Feira das Profissões, agendada para agosto. Neste ano, 18 estandes serão montados e abrigarão instituições que divulgarão cursos técnicos, profissionalizantes e superiores.

## Guaira

A Coordenadoria das Associações Comerciais e Empresariais do Oeste do Paraná já prepara a sua próxima reunião executiva. Ela será realizada dia 20 de junho, em Guaira. A mais recente ocorreu em Foz do Iguçu.

## Atendimento

Prefeitura e associação comercial, em parceria com o Senac, promoveram, neste mês, curso de qualidade no atendimento ao cliente em Entre Rios do Oeste. O objetivo foi preparar ainda melhor o comércio para as vendas que deverão ser impulsionadas em junho pela festa do município.

## Festiterra

Terra Roxa se prepara para desenvolver um dos principais eventos do seu calendário anual. É o Festiterra, festival de músicas gospel, sertaneja e popular, agendado para 4 de junho, na Casa da Cultura. A premiação aos vencedores será de R\$ 1,8 mil.

## Criança

O município de Santa Tereza do Oeste realizou a sétima edição da Conferência dos Direitos da Criança e do Adolescente. O tema foi aprofundado, com debates sobre direitos à educação, à dignidade, à convivência familiar, à profissionalização e à proteção no trabalho.

## Idosos

Matelândia promove no próximo dia 10, às 13h30, na Câmara, a 2ª Conferência do Idoso. Toda a comunidade é convidada a participar. A realização é da Secretaria de Desenvolvimento Social e Habitação e do Conselho Municipal dos Direitos do Idoso.

## Expo-Palotina

A Acipa, a Associação Comercial e Empresarial de Palotina, é uma das parceiras na organização de feira agendada para 4 a 7 de setembro. A entidade centraliza a venda espaços que, nesta primeira etapa, é direcionada a empresas locais e que participaram de edições anteriores. Até 16 de junho, elas podem confirmar participação e após essa data a venda de espaços será ampliada para demais empresas interessadas.

Agropecuária

# Governo quer elevar a produção em 30%

**Agronegócio responde por 35% do PIB do Paraná, que tem 371 mil propriedades rurais**

**Cascavel** - O Estado que é celeiro do Brasil ainda não esgotou seu arsenal de boas ideias e de projetos para fortalecer ainda mais os indicadores de sua agropecuária. O atual governo tem duas metas claras para o setor nos próximos quatro anos: promover e incentivar ações que elevem a produção primária em 30% e que faça da agricultura familiar responsável por 20% dos resultados do VBP - Valor Bruto de Produção. As informações foram repassadas na Acic, durante a primeira reunião empresarial sob a presidência de Alci Rotta Júnior, pelo chefe do escritório regional da Secretaria de Estado da Agricultura, Manoel Chaves.

Agrônomo há quase 40 anos, Chaves conhece bem os desafios e principalmente as potencialidades do agronegó-

cio do Oeste e do Paraná. Ele apresentou dados que confirmam a força do Paraná na produção de commodities. O Estado conta com 21 escritórios regionais da Seab. O de Cascavel é um dos maiores e mais representativos. Ele abrange área formada por 28 municípios. A região abriga os campeões paranaenses em VBP, Toledo e Cascavel, que alcançam cifras anuais na casa de R\$ 1 bilhão, cada. O Paraná responde por 19% da produção nacional de grãos, chegando na safra mais recente a 37,4 milhões de toneladas.

O Estado é o primeiro do ranking brasileiro na produção de trigo, de feijão e de aves. Aparece em segundo lugar em soja, milho, batata e mandioca e em terceiro em carne suína e leite. O agronegócio, conforme Manoel Chaves, responde por 35% do Produto Interno Bruto do Paraná, onde estão 371 mil propriedades rurais, das quais 85% têm menos de 50 hectares. Apenas nove itens extraídos da atividade respondem quase que pela tota-



FÁBIO CONTERNO

**O agrônomo Manoel Chaves, da Seab: projeto para respeitar as características de solo e vocação**

lidade do Valor Bruto de Produção do Estado. O chefe do escritório regional da Seab informou também sobre programas aos quais a Secretaria está envolvida. Alguns têm foco social, a exemplo do Leite das Crianças, que apenas em 28 municípios do Oeste distribui 9,7 mil litros do produto por dia.

## ASSISTÊNCIA

O êxito da agropecuária paranaense não se deve apenas à fertilidade do solo e às favoráveis condições climáticas. Está associado também à dedicação das famílias rurais, aos investimentos e ao acompanhamento e assistência técnica. Para alcançar às metas propostas, o governo dividiu o mapa estadual em três regiões. A separação foi feita de acordo com as características de solo. Cada uma recebe uma cor segundo suas condições particulares. A verde representa o sedimentar, a amarela o arenito e a laranja, na qual o Oeste está localizado, o basalto. Segundo essas especificações, passam a ser desenvolvidos projetos respeitando a vocação e as potencialidades dessas regiões. No território formado por basalto, dois programas terão atenção diferenciada, a criação de peixes em tanques artificiais e a disseminação de novas tecnologias para aumentar ainda mais a produtividade agrícola.

## CONSEG | Santa Tereza elege nova diretoria



O Conselho de Segurança de Santa Tereza do Oeste acaba de eleger sua nova diretoria. Uma única chapa foi inscrita e eleita por aclamação. O novo presidente é o sargento da reserva da PM, Reginaldo Bonacin. Um dos compromissos do Conseg é de aproximar a comunidade dos órgãos de segurança e trabalhar em favor do município.

O CIGARRO  
CONTINUA  
MATANDO.  
**PARE**  
DE FUMAR!



Amanhã é o Dia Mundial Sem Tabaco. Resolvemos publicar este anúncio um dia antes, porque para quem fuma, amanhã pode ser tarde demais!

CUIDAR DE VOCÊ. ESSE É O PLANO.





## 55 quilos de maconha

Policiais da Denarc de Cascavel apreenderam 55 quilos de maconha no porta-malas de um Fiat Palio abordado no trevo Cataratas, principal acesso da cidade à BR-277. O motorista, de 23 anos, disse que pegou a droga em Guaíra e que receberia R\$ 3 mil para levá-la até Curitiba.

## Susto na BR-277

O motorista de uma Montana levou um grande susto na noite de quinta-feira na BR-277, em Medianeira. Ele perdeu o controle do carro após o estouro de um pneu e bateu em uma caminhonete que seguia no mesmo sentido. Os dois carros saíram da pista e caíram em um barranco, mas condutores tiveram apenas ferimentos leves.

## Arrombamento ao BB

# Polícia Militar diz que houve confronto; sobrevivente nega

**Cascavel** - A madrugada de ontem foi de muita correria no setor policial. Tudo começou por volta das 3h, quando os responsáveis pelo sistema de monitoramento da agência do Banco do Brasil na Avenida Brasil (Bairro São Cristóvão) visualizaram nas câmeras de segurança a movimentação de bandidos tentando arrombar o cofre.

De acordo com o major Rubens Garcez, a polícia foi acionada e cercou o local. “Quando viu a movimentação o grupo tentou fugir pelos fundos, mas como percebeu que os policiais estavam lá, voltou”. Ainda segundo ele, houve uma intensa troca de tiros entre bandidos e policiais. “Isso resultou na morte de um deles, outro ferido e um preso. Há indícios de um quarto envolvido, que teria conseguido fugir com a ajuda de um Gol que dava cobertura ao grupo”.

Andre Luiz Bey, de 20 anos, foi atingido com um tiro no abdômen e não resistiu aos ferimentos. Felipe Borges foi

atingido nas costas e encaminhado em estado grave, com risco de morte, ao Hospital Universitário. E Marcelo Reina de Lima, de 24 anos, foi preso em flagrante.

André possuía várias passagens pelo setor policial por arrombamento de caixas eletrônicas na Região Metropolitana de Curitiba e pertencia à famosa “Gangue do Maçarico”.

### OUTRO LADO

Em entrevista à imprensa, Marcelo Reina de Lima negou que tivesse ocorrido uma troca de tiros e que os policiais já chegaram à agência atirando. “Nós não estávamos armados, a gente se entregou na hora”, garantiu ele, que já tinha passagens pelo setor policial no ano passado pelo crime de extorsão.

Marcelo contou que o grupo é de Joinville, em Santa Catarina, e veio com o Gol para arrombar o banco. “Sou empresário e estava precisando do dinheiro”.

•TISSIANE MERLAK



As portas de vidro ficaram destruídas durante o confronto

## DESTRUIÇÃO

Na agência, que já foi alvo de várias tentativas de arrombamento várias, os sinais da destruição. Além do caixa eletrônico, os vidros das portas ficaram praticamente estilhaçados devido à troca de tiros.

No local a polícia encontrou duas armas, um revólver calibre 32 e uma pistola 9 milímetros. Um maçarico e outras ferramentas usadas no arrombamento ficaram no local. Agora a investigação prossegue para identificar quem são os outros envolvidos no crime. As imagens do circuito interno de segurança do banco devem ajudar nesse trabalho. (TM)

## Operação Muralha aperta cerco ao crime na região de fronteira



**Foz do Iguaçu** - Com o objetivo de coibir os crimes de tráfico de drogas, armas e contrabando, a Polícia Militar lançou ontem, em Foz do Iguaçu, a Operação Muralha. O lançamento contou com a presença do secretário de Segurança Pública e Administração Penitenciária, Wagner Mesquita, do comandante do 5º CRPM (Comando Regional da Polícia Militar), Washington Lee, e demais autoridades.

Participam da operação, que não tem data para terminar, policiais militares do 14º Batalhão de Foz do Iguaçu, do 6º Batalhão Cascavel, do 19º

Batalhão de Toledo e do BPFron (Batalhão de Polícia de Fronteira), que contarão com o apoio do helicóptero da Casa Militar. A aeronave deve facilitar os trabalhos, já que conta com câmeras de monitoramento capazes de registrar movimentações em locais de difícil acesso.

Conforme a Polícia Militar, a operação deve se estender para Cascavel, Toledo e Marechal Cândido Rondon, contando com cercos e bloqueios para fiscalizar veículos e locais suspeitos com abordagens minuciosas e simultâneas em todas as cidades.

## MATELÂNDIA | Preso com carro roubado

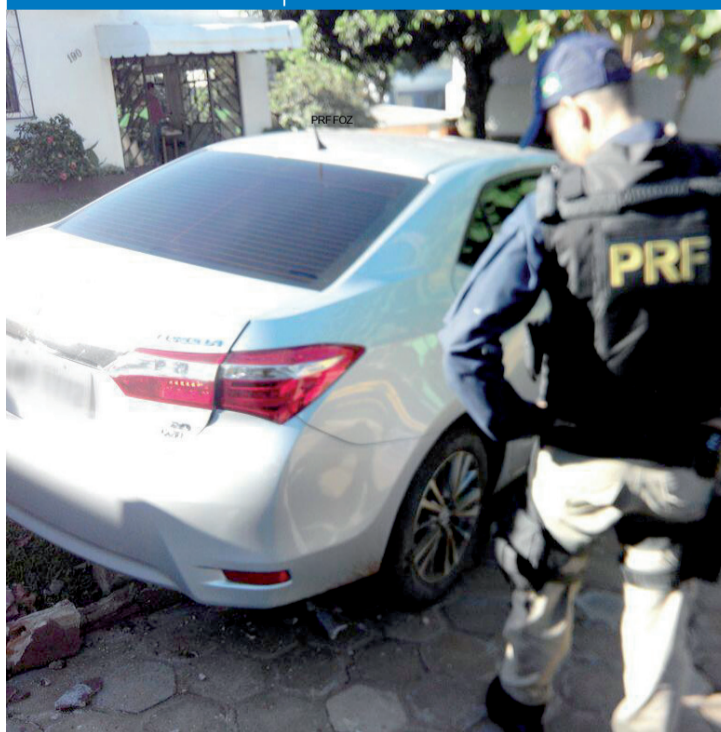

Um jovem de 21 anos foi preso ontem na BR-277, próximo a Matelândia, de posse de um Toyota Corolla com registro de roubo em Curitiba. Ao ser interceptado ele tentou fugir rumo a Foz do Iguaçu, mas foi preso após bater no portão de uma casa e autuado por direção perigosa, radiocomunicação clandestina e receptação. Também foi apreendido um Renault Fluence que acompanhava o Corolla e capotou durante a fuga. O motorista desse veículo, entretanto, conseguiu fugir.

## panorama policial

### Acidente na PR-491

Uma pessoa morreu em um grave acidente na manhã de ontem envolvendo dois carros e um caminhão na PR-491, entre Marechal Cândido Rondon e Nova Santa Rosa. Jaime Lange, de 32 anos, que estava em um Palio de Nova Santa Rosa, morreu na hora. Além do Palio, um caminhão Scania de Cascavel e um Vectra de Marechal Cândido Rondon se envolveram no acidente. O Palio seguia no sentido Marechal-Nova Santa Rosa e teria batido de frente no Vectra ao tentar ultrapassar o caminhão.

### Três mortos na BR-369

Dois homens, de 35 e 48 anos, e uma mulher de 36 morreram em um grave acidente na manhã de ontem na BR-369, em Ubitatã. Segundo a PRF, o motorista de uma caminhonete, de 24 anos, seguia sentido Campo Mourão quando invadiu a pista contrária e atingiu o veículo em que os três estavam. Os policiais realizaram teste de bafômetro, que não apontou a ingestão de álcool.

### Contrabando de cigarros

Três barcos, uma lancha e um caminhão furgão com placas de Farroupilha, no Rio Grande do Sul, foram apreendidos na noite de quinta-feira no distrito de Salamanca, em Guaíra. Policiais do BPFron avistaram uma grande movimentação próximo ao lago de Itaipu e, ao se aproximarem, um dos barcos partiu em direção da equipe em alta velocidade como estratégia de intimidação. Nas embarcações foram encontrados 150 mil maços de cigarros, estimados em cerca de R\$ 500 mil. Um adolescente de 17 anos foi apreendido na ação.

### Tentativa de homicídio

Jederson Daniel Barsan, de 39 anos, foi vítima de uma tentativa de homicídio na noite de quinta-feira em um bar no Bairro Botafogo, em Marechal Cândido Rondon. Ele foi ferido na cabeça com um golpe de faca. A vítima contou que estava bebendo com seu algoz, que a atacou após um desentendimento. Jederson conseguiu fugir do agressor e pediu socorro a populares, que acionaram o Siate.

## Canal I

# Globo tenta pôr fim ao efeito "colcha de retalhos" em novelas

Por: Flávio Ricco

Colaboração: José Carlos Nery

Não é só a repetição de elenco nas novelas que está na pauta de discussões da Globo. A constante repetição de temas também passou a ser acompanhada muito de perto pela área de Teledramaturgia, e o desejo da sua direção, nem poderia ser diferente, é acabar com isso o quanto antes. Parte-se agora do princípio que, com tantas cabeças pensando (autores titulares e

colaboradores), não "justifica" mais colar situações de quem quer que seja e simplesmente dar uma disfarçada pelo caminho – duas novas novelas – 19h ("Totalmente Demais") e 21h ("A Regra do Jogo"), inclusive, estão no foco e passando por ajustes. "Favela Chique", de João Emanuel Carneiro, por exemplo, começou com a mudança de título para "A Regra do Jogo". Os escritores serão levados a entender que obra original é uma coisa, enquanto "colcha de retalhos" é outra, totalmente diferente.

GLOBO/ZÉ PAULO CARDEAL



## Em clima de festa

Camila Queiroz e Ágata Moreira na festa de lançamento da novela "Verdades Secretas", quinta-feira em São Paulo. A produção estreia dia 8 na Globo.

O BOSTON MEDICAL GROUP JÁ ATENDEU

MAIS DE 1 MILHÃO DE HOMENS NO MUNDO.



\*33 MILHÕES DE HOMENS NO BRASIL TÊM ALGUM GRAU DE DISFUNÇÃO ERÉTIL,

26% DOS HOMENS SOFREM COM A EJACULAÇÃO PRECOCE.

FAÇA A VIDA VALER A PENA, NÓS PODEMOS AJUDAR.

LIGUE AGORA 0800 205 1900 SIGILO ABSOLUTO.

# Sexo é vida

Responsável Técnico:  
Dr. Reginaldo Saleli - CRM: 8869

**BOSTON**  
MEDICAL GROUP  
LÍDER EM SAÚDE SEXUAL MASCULINA

## bate-rebate

- A Espn, comprovadamente, foi a emissora que mais ficou à vontade para noticiar o escândalo do futebol e a prisão de vários dirigentes...
- ... Aliás, desde muito tempo vários jornalistas dessas emissoras, como Juca Kfoury e José Trajano, entre os principais, falavam sobre isso...
- ... Outras, sabe-se, recomendaram ao seu pessoal esportivo grande cuidado no trato do assunto.
- Da mesma Espn, em termos de negócio, ela e a Fox estão mais entrosadas que nunca...
- ... Só nas últimas duas semanas foram anunciadas parcerias nas próximas temporadas dos campeonatos alemão e italiano.
- No SBT essa onda de culinária bateu tão forte que receitas de alguns pratos são colocadas nos quadros de avisos dos funcionários...
- ... A última, pendurada recentemente, é a de um delicioso nhoque.
- O terceiro quadro da série "O Mestre dos Ares", no "Fantástico", mostrará Luigi Cani sobrevoando de wingsuit a Palmeira de Dubai...
- ... Trata-se do maior arquipélago artificial construído pelo homem. As imagens, dizem, são de uma beleza extraordinária.

## c'est fini

A estreia da sexta temporada da série "Mundo Visto de Cima", no +Globosat, será à meia-noite do dia 1º. Trata-se de um dos trabalhos mais sofisticados em termos de captação em exibição na TV mundial. As imagens são gravadas a 10 mil pés de altura. Ficamos assim. Mas amanhã tem mais. Tchau!

### Meu nome é Virgulino...

A cantora e atriz Emanuelle Araújo, atualmente em "Malhação", viverá Maria Bonita em dois projetos do diretor Bruno Azevedo sobre Lampião – um musical e uma trilogia para o cinema. Paulo Goulart Filho fará o protagonista. A ideia é seguir o mesmo caminho de "Tim Maia", com versões no palco, cinema e televisão.

### ...apelido, Lampião

E tem mais essa: os produtores de "Lampião – O Filme" já abriram negociação e existe a possibilidade de ser fechada parceria com uma empresa desenvolvedora de jogos eletrônicos para lançamento do primeiro jogo baseado num filme 100% nacional. Estilo GTA (Grand Theft Auto), só que com cangaceiros.

### Próxima "Fazenda" (1)

Que ninguém se surpreenda com a escalação de outras ex-paquitas e ex-paquitos na próxima edição de "A Fazenda" na Record. Andreia Sorvetão, na sétima edição, apenas abriu a porta para que outras figuras se deixem seduzir pelo programa. E tem agora esse fator que Xuxa passou a defender as cores da Record.

### Próxima "Fazenda" (2)

Mara Maravilha é outro nome bastante cotado para a próxima edição de "A Fazenda". Naturalmente surgirão os desmentidos de praxe - tipo não assinei ou não estou sabendo de nada. Aquilo tudo que a gente já sabe, mas na Record tem gente garantindo que já está tudo acertado ou muito bem encaminhado.

### Geladeira

A Record ainda possui os direitos de "Spartacus", todas as temporadas, junto à produtora Sato Company. E só depende da emissora retomar sua exibição. Será que o "banho de sangue" assustou seus executivos?

### Concurso de miss (1)

A escolha da Miss Sergipe 2015 está marcada para o dia 22 de junho, em Aracaju, de acordo com informação transmitida pela Bandeirantes. O primeiro, ocorrido em abril, foi anulado por comprovados registros de irregularidades.

### Concurso de miss (2)

A Band, que possui os direitos do Miss Brasil e controla os concursos estaduais, houve por bem realizar uma nova escolha em Sergipe. E será ela mesma, a Band, quem irá comandar toda a organização. O antigo responsável por isso foi afastado.

### Volta às aulas

Enquanto não define um novo trabalho, Lucélia Santos volta suas atenções para outros projetos. E entre eles, uma temporada de estudos no Canadá. A atriz embarca no próximo mês e pretende voltar de lá com o inglês afiado.

### Problema sério

"Babilônia" ainda sofre com os seus enganos de princípio, muito embora se verifique o esforço da Globo e da sua teledramaturgia em corrigir o que for possível até o final. Mas são graves os casos de casais que não dão liga - Camila Pitanga e Thiago Fragoso, por exemplo, como outros que não têm história para contar - Sheron Menezes e Dudu Azevedo.

### Preparativos

Na terça-feira, às 15h30, o Multishow irá fazer uma coletiva de imprensa do "#PartiuShopping", nova série do canal. O elenco do programa, com Tom Cavalcante à frente, estará disponível para todos. Em seguida, haverá uma gravação com presença de plateia.

### Cada uma

Neste domingo, o "Fantástico", através de um trabalho do correspondente Marcio Gomes, vai exibir uma reportagem sobre um tema curioso: elevador para o espaço. Uma empresa japonesa quer revolucionar as viagens espaciais, construindo, em 2050 um elevador que vai subir 96 mil quilômetros até uma estação espacial.

DMULGAÇÃO/TV GLOBO



# Lígia procura Miguel e diz que vai deixá-lo conviver com Joaquim

sete vidas

Depois de ouvir a história contada por Júlia (Isabelle Drummond), Lígia (Débora Bloch) vai atrás de Miguel (Domingos Montagner) e comunica sua decisão: "No caso do Joaquim, eu sinto que não tenho o direito de intervir a esse ponto, impedindo a convivência de vocês dois. Então, como ainda está em tempo, e você está no Rio, eu queria que você soubesse que, se você ainda quiser conviver com ele, eu vou ficar muito feliz. E ele também, eu tenho certeza", ela diz, deixando o oceanógrafo emocionado.

## Resumo de Novelas

### Malhação (Globo, 18h)

Não há exibição da novela aos sábados

### Sete Vidas (Globo, 18h20)

Lígia revela a Miguel seu desejo de que ele conviva com Joaquim. Arthurzinho pede ajuda a Iara. Eriberto e Renan vão para Petrópolis. Luísa se despede de Taís. Elisa e Rosa se divertem com a aproximação entre Guida e Aníbal. Olívia comunica sua partida para a Europa, e Arthurzinho se desespera por ter que ficar com Léo. Lígia conta para Irene sobre seu encontro com Miguel. Bernardo e Gabriela têm a ideia de apresentar Marlene a Jonas. Por causa de um pneu furado, Eriberto e Renan acabam dormindo em Petrópolis. Iara aceita cuidar de Léo até que Olívia retorne de seu trabalho no exterior. Miguel e Lígia se beijam.

### I Love Paraisópolis (Globo, 19h30)

Izabelita passa a noite na casa de Deodora. Ximena promete proteger Benjamin se Mari se mantiver afastada de Grego. Danda é sequestrada após engolir anel. Ximena avisa a Benjamin que ele deve tirar Mari de Paraisópolis se quiser ficar com a menina. Patrícia aconselha Margot a não aceitar a proposta de Gabo para trabalhar na Pilar-tex. Benjamin impede que os enfermeiros levem Izabelita para o asilo. Ramira pede que Grego perdoe a dívida de Expedito e, em troca, promete que o marido não prejudicará Raul. Izabelita se hospeda na casa de Eva, a pedido de Benjamin. Grego ordena que Raul revele tudo o que sabe sobre Gabo.

### Babilônia (Globo, 21h10)

Capítulo não fornecido pela emissora

OBS: a edição dos capítulos que vão ao ar é de responsabilidade da emissora



**O PRIMEIRO SUPER-HERÓI DE UNIFORME ESTÁ DE VOLTA!**

**Piêi**

**NAS BANCAS E LIVRARIAS.**

**SOLUÇÃO ANTERIOR**

		R			J			
P	R	O	V	A	D	E	F	E
H	E	R	O	I	S	U	A	
C	A	N	I	T	N			
D	I	C	H	A	R	A	S	
P	A	R	A	E	F	E		
A	R	I	E	D	A	L	C	
P	O	R	C	E	L	A	N	A
C	T	A	B	S	O	M		
L	E	I	L	O	A	R	V	I
D	A	T	U	B	O	S		
C	A	N	D	E	I	A	E	
D	L	R	T	N	T			
D	E	S	V	A	R	A	D	A

## PALAVRAS CRUZADAS DIRETAS

Uma das festas propulsoras do Carnaval brasileiro (Hist.)	Parte da salsinha com altos níveis de fósforo	É calculada com base em índices de vários órgãos como o IBGE, a FGV e a FIPE, entre outros	Montes (?): separam a Europa da Ásia
Revezar		Tecla de gravadores	
Cidade da Pensilvânia onde se localiza a escadaria de Rocky (Cin.)	Dar outro significado a uma palavra	O que deseja a subcelebridade	
Retumba			Período em que dorme o vampiro
		Brinquedo infantil giratório	
Ritmo português que em Coimbra é cantado apenas por homens			Alceu (?) Lima, escritor brasileiro cujo pseudônimo era Tristão de Ataíde
Treinos			Sufixo de "gostosa": repleto de
Preparar a carne para o molho à bolonhesa		"(?) sós!", a frase dos noivos	
			Íntimo
			60 quilos de café
Filho de Abraão e Sara (Bib.)		Comando de PCs	Pasta de soja
Cláudia Raia, atriz brasileira		Enganado no amor	Ditongo (abrev.)
Detalhe de calçados que agrava a degeneração articular	A Terra dos (?) Lagos: Finlândia		
		Estação orbital russa (?) do Valongo: maior porto de escravos no Brasil (RJ)	

BANCO 4/cais — fado, 5/isaac — urais, 7/amoroso — ensaios, 10/filadélfia

## HOJE NA TV TV TAROBÁ

- 06h00 – Power Rangers
- 07h00 – Tarobá FM na Tela
- 08h00 – Gente que Faz
- 09h00 – Canta Paraná
- 09h45 – Café e Fé
- 10h15 – Tênis / Semifinais Torneio Rússia
- 11h30 – Tempo Quente
- 12h15 – Jornal Tarobá 1ª Edição
- 12h45 – Tarobá Esporte
- 13h00 – Tarobá Circulando
- 13h30 – Canal Geral
- 14h00 – Tarobá Entrevista
- 14h30 – Magazine da Liga Uefa
- 15h00 – Sábado Animal
- 16h20 – Fórmula Indy / GP de Detroit
- 18h50 – Jogo Aberto
- 19h20 – Jornal da Band
- 20h25 – Mil e uma noites
- 21h25 – Show da fé
- 22h15 – Show Business
- 22h20 – Top Cine / A Espada do Dragão Branco
- 00h20 – Show Business
- 01h10 – Cinema na Madrugada 1 / Testemunha Ocular
- 03h05 – Cinema na Madrugada 2 / Tempestade Magnética
- 04h35 – Como Eu Conheci Sua Mãe
- 05h40 – Mr. Bean

## RPC

- 06h00 – Via Brasil
- 07h00 – Como Será
- 08h30 – Painel RPC
- 09h00 – Desenho
- 10h25 – TV Globinho
- 12h00 – Meu Paraná
- 12h15 – Praça TV I
- 12h45 – Globo Esporte
- 13h20 – Jornal Hoje
- 14h00 – Plug
- 14h30 – Estúdio C
- 15h20 – Estrelas
- 16h15 – Caldeirão do Huck
- 18h20 – Sete Vidas
- 19h10 – Praça TV II
- 19h30 – O Love Paraisópolis
- 20h30 – Jornal Nacional
- 21h10 – Babilônia
- 22h15 – Zorra
- 23h00 – Altas Horas
- 00h50 – Supercine / Qualquer Gato Vira Lata
- 02h25 – Corujão 1 / Horas Contadas
- 04h10 – Corujão 2 / Paraíso

## REDE MASSA

- 07h00 – Sábado Animado
- 08h00 – Negócios da Terra
- 08h30 – Sábado Animado
- 09h30 – Tempero
- 10h00 – Sábado Animado
- 12h15 – Tribuna da massa
- 13h00 – Shop Car
- 14h15 – Raul Gil
- 18h30 – Chaves
- 19h45 – SBT Brasil
- 20h30 – Esquadrão da Moda
- 21h30 – Cozinha Sob Pressão 2ª Temporada
- 22h30 – Cine Família / Debi & Lôide: Dois Idiotas em Apuros
- 00h15 – Cine Belas Artes / Desconhecido
- 02h30 – RR Soares

## RIC TV

- 06h30 – Nosso Tempo
- 07h00 – Fala Brasil Especial
- 10h15 – Esporte Fantástico
- 12h00 – Balanço Geral
- 14h00 – Alô Meu Povo
- 15h00 – Record Kids
- 15h15 – Cine Aventura / As Aventuras de Alceu e Dentinho
- 17h20 – Cidade Alerta Especial
- 19h45 – Jornal da Record Especial
- 20h30 – Programa da Sabrina
- 23h00 – Legendários
- 01h15 – IURD

## CATVE

- CATVE
- Programação não fornecida
- Programações sujeitas a alterações

# Coluna Inside

by Vinicius Bracht Oliveira  
inside@oparana.com.br

f [www.facebook.com/insideopr](http://www.facebook.com/insideopr) @colunainside

## #Curti!

"O insucesso é apenas uma oportunidade para recomeçar de novo com mais inteligência."

Jackson Gondim



Beleza em dose dupla: Nayara Stocker e Daniele Maltauro curtindo a noite no Ministerio Club



Na Bielle Club, o toledano Daniel Gubert, com os DJs Thiago Zacchi e Fabricio Parisoto, do duo El Baile, by Jackson Gondim

## Momento Cadillac!

Galera, hoje é sábado, dia do Momento Cadillac! Por apenas R\$ 9,90 você pode degustar o Burger do Dia, que é de tomate seco, bem recheado e uma delícia. E com mais R\$ 6 também leva refrigerante e fritas. Além desse, você pode provar outros lanches deliciosos. Mas atenção: a promoção é só das 17h às 19h, para consumo no local ou retirada no balcão. O Cadillac está localizado na Rua Paraná, 3282.



## Happy Bday!

Hoje o dia é deles: Marcio Pina, Natália Cristina Pedrollo, Carolina Limberger, Manoel Vitorlam, Mayara Fritz, Eluana Rebusini e Liana Bertolucci. Sucesso e muitas felicidades.

## AGENDA PARA HOJE

**Arena Sede Alvorada:** Baile da Cerveja

**Ministerio Club:** Oba Oba Samba House

**Bielle Club:** Big House's

**Taboo Club:** Especial Tomorrowland, com os DJs Jean Vicentini, Samurai e Regis Herrera

**Biblioteca Pub:** Camila Uckers

**Hooligans Pub:** Get Back e B.B. King

**Ecke Bar:** Julio Haab – Acústico PopRock

**Botequim da Esquina:** Feijuca no almoço com Camila e Diego

**Abbey Road Pub, em Toledo:** Foo Fighters Cover



Durante evento no Ecke Bar durante a semana, Bruno Constantino, Luiz Carlos Paiva Junior e Tallita Dias, clicados pelo Portal Cascavel

## Almoço!

Com esse climinha frio, nada melhor do que ir até o Bistrô Le Monde e degustar a deliciosa feijoada preparada por Dona Chica com a receita do João do Porão. Para o seu almoço ficar mais gostoso ainda, a casa também trabalha com deliciosas opções de drinks e música ao vivo. Faça sua reserva: (45) 9982-8435 ou 3223-7842.

## Maria Gadu

O show dessa cantora ótima cantora, programado para o dia 20 de junho, já está com a venda de ingressos a todo vapor. Garanta o seu antes nos pontos de venda: Shopping JL e Teatro Municipal.

## Parceria!

MC Guimê, astro do funk ostentação, confirmou que deve lançar uma faixa ao lado de Alok, expoente brasileiro da EDM e que foi uma das principais atrações nacionais na primeira edição do Tomorrowland Brasil. Vamos aguardar para ver (e ouvir) no que vai dar essa mistura!



Kauã Lorenzetti e Kaliane Anderle no Autódromo Zilmar Beux fim de semana passado, em flash de Vinicius Bracht Oliveira

**Pérola do dia**

"O amor e a arte não abraçam o que é belo, mas o que justamente com esse abraço se torna belo".  
Karí Kraus

# Rose Bracht

social@oparana.com.br

**Infame**

Se na minha frente é o Norte, atrás o Sul, de um lado o Leste e do outro o Oeste, então eu sou o centro do universo?

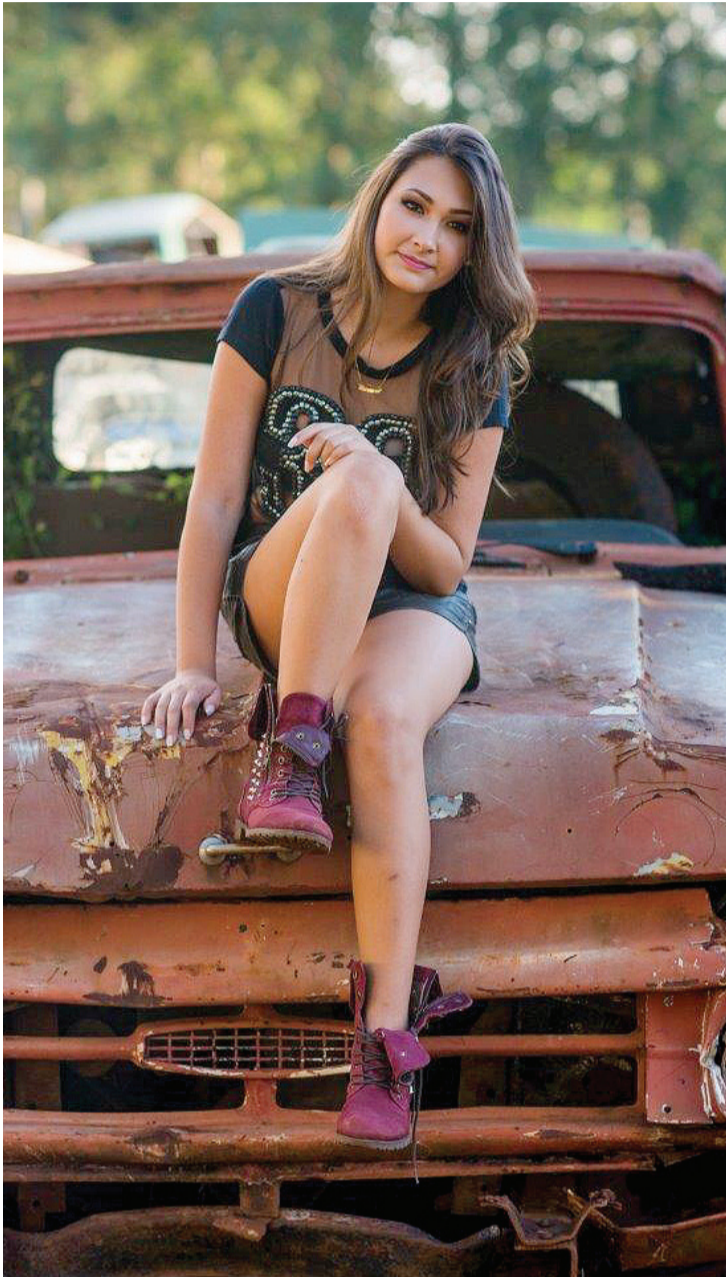

Do rol de belas aniversariantes deste sábado, Mariana Locatelli Curuca, clicada por Vera e Grasi Possa

**Cidadania**

Não vai passar em brancas nuvens em Cascavel o Dia da Cidadania. A OAB, em parceria com a Unipar, Univel, FAG, Senac e Agência do Trabalhador, movimentam a Praça da Catedral Nossa Senhora Aparecida neste sábado, das 9h às 15h, com diversas ações como orientações jurídicas, aferição de pressão arterial, teste rápido de glicemia, massagem quick, emissão de carteiras de trabalho, serviços básicos de manicure e maquiagem, orientação e elaboração de currículos e brincadeiras para crianças. Vale a pena participar.

**Ciranda social**

Festejando a estreia dos 15 anos de Patrícia, Jorge e Miriam Camargo recebem hoje a turma amiga da filha ao sabor de um jantar.

Com casamento marcado para dezembro, Eloisa da Rocha Miranda e Augusto Lopes comemoram o noivado neste sábado reunindo familiares para jantar.

**Nosso Café**

(45) 3035-3666

**Big House's**

Uma noite nostálgica, mas das mais animadas, vai agitar a Bielle Club neste sábado, que promove em parceria com Neiva Casagrande a festa Big House's. A balada vai acontecer no ritmo de dance music, pop, rock e flashbacks das músicas que fizeram sucesso nas décadas de 60, 70, 80 e 90, uma seleção exclusiva do DJ Max Júnior. Simplesmente imperdível.

**Duas rodas**

O Autódromo Zilmar Beux estará fervilhando neste fim de semana por conta da realização de mais um dos grandes eventos do calendário esportivo de Cascavel. Precisamente a disputa do Campeonato Brasileiro Motovelocidade – CBM. Um verdadeiro balé sobre duas rodas que promete momentos de pura adrenalina e emoção.



Miguel e Sonia Farah marcando presença em elegante evento social, em flash de Vinicius Bracht

**Aniversariantes**

◆ Cinyhia Zacarias Preisner, Ione Piazza Hilgert, Liana Bertolucci, Claudio Luiz Noro, Edicélia Zornita, Eliberto Stein, Virleide Gasparello, Nilson Renato Cuty Fontoura, Ceusa Terres de Lirio Matte, Humberto Cabral, Elisabete de Melo Leal Luiz, Dalson Moreira, Francisco Nunes de Carvalho, Gabriela Lopes, Osmar Ribeiro Müller, Luiz Francisco Moraes Filho, Ana Cláudia Galvão de Lima, Júnior Leopoldo Félix, Amanda Carvalho Galvão, Douglas Figueiredo Dobrinho, Livia Macedo.

**Em cartaz**

Elenco formado por 20 atores, sendo oito crianças e quatro bailarinas do Rio de Janeiro sobe ao palco do Teatro Municipal de Cascavel neste sábado para apresentar o musical infantil "Frozen, Uma Aventura Congelante". A exibição terá duas récitas, às 16h e às 18h, com ingressos à venda na bilheteria do Centro Cultural Gilberto Mayer e pelo site [www.okingressos.com.br](http://www.okingressos.com.br)

**Prestigiando festividade produzida na Associação Atlética Comercial, Sandra Prado e Arnaldo Comar, na lente de Arivonil Policarpo**



Curtindo a festa promovida pelo Projeto Peruca Solidária na Bielle Club, Sandra Motta, Dandara de Mamann, Milena Ozório, Karla Ribeiro e Suelen Grapegia

**Tom maior**

Já que falei sobre o programa cultural para a petizada, vale ressaltar que o pianista curitibano Bruno Hrabovsky vai dar um show esta noite no palco do Centro Cultural Gilberto Mayer. Às 20h e às 22h ele apresenta o recital "Rock ao Piano", com repertório de músicas de bandas internacionais.

**PLASTIVEL**

Indústria de Plásticos Cascavel Ltda  
Sacos, Sacolas, Filmes Técnicos,  
Embalagens Plásticas Personalizadas.

Fone/Fax:  
45.3038-4358 / 3035-4360  
9969 4414

[www.plastivel.com.br](http://www.plastivel.com.br)  
BR 277 KM 596  
Cascavel - Paraná



# “Frozen” ganha sessão extra

**Cascavel** – Uma princesa com um dom muito especial promete congelar a criança, e também os adultos, que forem hoje ao Teatro Municipal de Cascavel para assistir ao musical “Frozen, Uma Aventura Congelante”. A primeira sessão, que já está lotada, será às 16h, e por esse motivo foi aberta uma segunda sessão, às 18h. Os ingressos custam R\$ 60 (inteira) e R\$ 30 (meia/promocional antecipado até duas horas antes espetáculo e crianças a partir de 2 anos de idade).

Os pontos de venda continuam os mesmos: M. Officer/JL; Posto Colombo; Posto Tonin-Alto Alegre; Posto Tonin-FAG e no quiosque da OK Ingressos no JL. Pela internet no site da OK Ingressos.

## O ESPETÁCULO

Elsa nasceu com um dom especial de criar gelo e neve. Quando tinha oito anos, enquanto brincava com a irmã Anna de cinco anos, foi acertada acidentalmente com um raio gelado. Então o rei esconde Elsa de todos para que ela possa aprender a controlar seus poderes até o dia de sua coroação como rainha.

Após acidentalmente condenar o reino a um inverno eterno, ela foge e se esconde num castelo de gelo. Agora cabe a Anna e Kristoff, um destemido homem da montanha, partirem numa jornada para trazer Elsa de volta e salvar Arendelle de um terrível inverno.

O espetáculo tem diversos fatores lúdicos e cenário elaborado, que ajudam a compor



o ambiente gelado e alegre que a história exige, e isso faz com que todos se sintam dentro da encenação. A montagem conta com 20 atores, sendo oito

crianças e quatro bailarinas. A diretora aposta nas músicas, todas cantadas ao vivo, e mostra as princesas em fase criança, jovem e adulta.

## Rock ao piano agita o Centro Cultural



Bruno Hrabovsky mostrará ao público músicas de System of a Down, Queen, Metallica e Pink Floyd, entre outros

**Cascavel** - O Centro Cultural Gilberto Mayer recebe hoje o pianista curitibano Bruno Hrabovsky, que mostrará ao público que rock e piano têm muito mais em comum do que se pode imaginar. É o show “Rock ao Piano”, que teve ingressos esgotados para a sessão das 20h e está com ingressos à venda para a sessão das

22h. O valor é de R\$ 20 (inteira) e R\$ 10 (meia-entrada).

O músico gravou desde 2009 muitas interpretações de músicas conhecidas, principalmente rock, divulgando-as através de seu canal no Youtube. Estudou piano dos 7 aos 22 anos com a professora Luciana Bissi e desde 2013 está focado exclusivamente nesse instrumento, fazendo

vários shows. Com apenas 26 anos, Bruno já participou de vários eventos e chegou a conquistar um público de mais de 400 pessoas em um único evento.

O projeto “Rock ao Piano” apresenta músicas de System of a Down, Queen, Metallica, Pink Floyd e muito mais em releituras próprias feitas apenas com o piano acústico.

## “O Mundo de Nárnia” chega à Univel

**Cascavel** – Para os fãs e estudiosos da obra de Clive Staples (C. S.) Lewis, hoje e amanhã todos os caminhos levam a uma só direção: o bloco “D” da Univel, onde está sendo realizado desde ontem “O Mundo de Nárnia”, evento inédito no Oeste do Paraná que oferece uma ampla programação alusiva à trilogia “As Crônicas de Nárnia”, maior sucesso do escritor norte-irlandês e referência mundial na literatura fantástica.

Entre outras atrações, estão ocorrendo palestras, cenários especiais, games, cosplays, cinema, música, teatro, gastronomia, literatura e artes plásticas. Tudo isso sempre a partir das 18h. Com o lucro líquido do evento, a comissão organizadora comprará livros de C. S. Lewis para serem doados às escolas públicas de Cascavel e região – uma forma interessante de incentivar a leitura de obras de inquestionável bom gosto entre o público infanto-juvenil.

## horóscopo

### ÁRIES

Momento importante para as questões financeiras e emocionais, onde você deve agir com muita consciência. Cuidado com atitudes controladoras, apegadas e possessivas, que podem gerar dificuldades.

### TOURO

Fortes demandas em seus relacionamentos, que pedem responsabilidade e maturidade. Momento propício para realizações conjuntas e para projetos que envolvem outras pessoas.

### GÊMEOS

Momento que enfatiza a necessidade de mudar hábitos a fim de ter mais saúde. É uma fase em que você deseja cortar o mal pela raiz, agindo de uma forma mais determinada.

### CÂNCER

Momento muito importante em termos criativos e afetivos aos cancerianos. É hora de agir com mais maturidade e consciência em relação ao amor e a sexualidade.

### LEÃO

Dificuldades e desafios podem ocorrer no âmbito familiar e emocional. É um momento importante para agir com mais maturidade, estando mais centrado emocionalmente.

### VIRGEM

Momento de focar no aprimoramento de conhecimentos e de habilidades. É hora de ter mais foco e determinação para o que você quer realizar.

### LIBRA

Importante momento para decisões e atitudes ligadas ao campo financeiro. É hora de agir com mais autonomia, consciência e maturidade em relação aos seus valores.

### ESCORPIÃO

É hora de agir com mais consciência e responsabilidade, cuidando mais de si. Momento que foca no desenvolvimento da autonomia e da individualidade dos escorpianos.

### SAGITÁRIO

Questões mal resolvidas do passado podem vir novamente à tona nesse momento. É um período oportuno para cortar situações e eliminar velhos padrões emocionais.

### CAPRICÓRNIO

Fortes ambições e importantes projetos envolvendo outras pessoas. Tende a se sentir limitado ou reprimido e deve conhecer a origem desse comportamento.

### AQUÁRIO

Importantes definições na esfera profissional e emocional dos aquarianos. O foco deve estar direcionado ao desenvolvimento na carreira e nos seus projetos.

### PEIXES

Momento muito importante para você agir mais de acordo com seus ideais e valores essenciais. Viagens e estudos passam por um momento muito importante em sua vida.

## SALMO DO DIA

Caiam mil homens à tua esquerda e dez mil à tua direita, tu não serás atingido. Porém verás com teus próprios olhos, contemplarás o castigo dos pecadores, porque o Senhor é teu refúgio. Escolheste, por asilo, o Altíssimo. Nenhum mal te atingirá, nenhum flagelo chegará à tua tenda, porque aos seus anjos ele mandou que te guardem em todos os teus caminhos. Eles te sustentarão em suas mãos, para que não tropeces em alguma pedra. Sobre serpente e víbora andarás, calçarás aos pés o leão e o dragão. SALMO 90; VERS. 7 A 13





**Adiado o Rali de Piraquara**

Walter Lamarca Junior, presidente do Rallye Pista Motor Clube de Curitiba, comunicou à imprensa ontem que o Rali de Piraquara, válido pela 2ª etapa do Campeonato Paranaense de Rali de Velocidade, foi adiado. A prova estava prevista para os dias 5 e 6 de junho, mas não poderá ser realizada nessas datas em função de conflito com outras competições na mesma data. Novas datas serão definidas.

**MOTO 1000 GP**

CASCAVEL - 2ª ETAPA

**31 de MAIO**

Autódromo Zilmar Beux a partir das 9h - Cascavel/PR

Pontos de venda: [www.moto1000gp.com.br](http://www.moto1000gp.com.br)

# Cearense quer espantar o frio com uma vitória em Cascavel

Depois de ter estabelecido o novo recorde da pista de Curitiba, durante a 1ª etapa do Moto 1000 GP, o Campeonato Brasileiro de Motovelocidade, com a marca de 1m42s510s, o cearense José Duarte (Blinclass/Shark) espera andar bem na 2ª etapa da competição, que será disputada amanhã no Autódromo Zilmar Beux, em Cascavel.

Integrante do Team Estrella Galicia 0,0 by Alex Barros, na categoria GPR 250, Duarte tem

boas lembranças em uma pista na qual conquistou o segundo lugar no ano passado, mas sabe que enfrenta concorrentes fortes e que, como ele, vão brigar pelo lugar mais alto do pódio. "Cascavel é uma pista que gosto muito, já estive próximo da vitória e entro com foco no primeiro posto. Estou ciente que enfrentarei fortes adversários, a começar dentro da própria equipe, mas é assim mesmo: é preciso enfrentar várias batalhas para vencer uma guerra", afirmou.

O cearense José Duarte espera conquistar em Cascavel sua primeira vitória no Moto 1000 GP



SÉRGIO SANDERSON

**Programação de hoje**

8h55 – treino livre da GPR 250 (25 minutos)  
9h25 – treino livre da GP 600/GP 600 Evo (25 minutos)  
9h55 – treino livre da GP 1000/GP 1000 Evo (25 minutos)  
10h25 – treino livre da GP Light (25 minutos)  
11h05 – treino classificatório Q1 da GPR 250 (20 minutos)  
11h30 – treino classificatório Q1 da GP 600/GP 600 Evo (20 minutos)  
13h10 – treino classificatório Q1 da GP 1000/GP 1000 Evo (20 minutos)  
13h40 – treino classificatório Q1 da GP Light (20 minutos)  
14h10 – treino classificatório Q2 da GPR 250 (10 minutos)  
14h30 – treino classificatório Q2 da GP 600/GP 600 Evo (10 minutos)  
14h50 – treino classificatório Q2 da GP 1000/GP 1000 Evo (10 minutos)  
15h10 – treino classificatório Q2 da GP Light (10 minutos)

**Programação de amanhã**

9h50 – largada da GPR 250 (13 voltas)  
10h40 – largada da GP 600/GP 600 Evo (20 voltas)  
11h35 – largada da GP Light (20 voltas)  
12h30 – largada da GP 1000/GP 1000 Evo (23 voltas)

## Márcio do Lago é o único cascavelense no Top Kart

Márcio do Lago, da equipe Sicredi, é o único cascavelense que irá participar do Top Kart Brasil, a ser disputado amanhã no Kartódromo Beto Carrero World, em Penha, Santa Catarina. Ele vai correr a categoria Super Sênior.

Segundo Márcio, a expectativa para esta competição é muito boa por estar competindo em um circuito que conhece muito bem e também porque o equipamento está muito bom, conforme ficou demonstrado nos treinos do último fim de semana no Velopark, no Rio Grande do Sul.



MARIO FERREIRA

Márcio do lago está confiante para as disputas do Top Kart

**Myasava**

Andando somente com pneus usados, o cascavelense Gustavo Myasava foi um dos destaques dos treinos livres de ontem da 3ª etapa do Brasileiro de Turismo, em Curitiba. O piloto da equipe Drugovich Peças/Noma/J. Star foi o sétimo no primeiro treino, com 1m26s270, e o 10º no segundo, com 1m26s321. Hoje ele coloca quatro pneus novos para o treino classificatório, a ser disputado pela manhã, e espera estar nas primeiras filas do grid da primeira prova a ser disputada a partir das 14h05.

**Casagrande**

Gabriel Casagrande, a equipe C2 Team, e seu Renault vêm tendo rápida e grande evolução no Brasileiro de Marcas. Depois de ter conquistado a primeira vitória da fabricante francesa na etapa passada no Velopark, o piloto de Pato Branco anotou a pole position para a primeira corrida da 3ª etapa da temporada 2015, que é disputada no Autódromo Internacional de Curitiba. Casagrande fez sua melhor volta em 1m26s181, 0s266 à frente de Felipe Tozzo, que conseguiu um bom segundo lugar com o Honda Civic. O Londrinense César Bonilha coloca o Ford Focus em terceiro. A primeira prova será amanhã, com largada às 16h.

**Daniel Kaefer**

Depois de ter sido ontem o mais rápido no segundo treino livre, com 1m26s270, o cascavelense Daniel Kaefer ficou com o sexto lugar no grid de largada da primeira prova do Brasileiro de Marcas, a ser disputada hoje, a partir das 16h, em Curitiba. Seu tempo foi de 1m26s784. Daniel se atrapalhou no classificatório e ficou preso em um grupo de pilotos em sua volta rápida, mas o carro se mostrou competitivo para a corrida.

**Venha correr em uma pista de verdade**

Reservas: (45) 9813-6612  
[reservas@lagokartoutdoor.com.br](mailto:reservas@lagokartoutdoor.com.br)  
Kartódromo de Cascavel - PR

**INSPÊVEL**  
Inspeção Veicular de Cascavel  
Fone: (45) 3326-9303  
Av: Tancredo Neves, 2608  
Cascavel - PR

**injediesel**  
Solução em Injeção Diesel!  
Todas as marcas Nacionais e Importadas  
(45) 3225-7064  
R. Francisco I. Fernandes, 149  
Cataratas - Cascavel - PR  
[injediesel@injediesel.com](mailto:injediesel@injediesel.com)  
[www.injediesel.com](http://www.injediesel.com)

COMPOSTO DE ERVA MATE  
**FOLHA VERDE**  
Fone: (45) 3224-3435  
[melmate@uol.com.br](mailto:melmate@uol.com.br)

**Panorâmica**  
Imaginologia Odontológica  
Serviços de Radiologia  
Tomografia Computadorizada  
Documentação Odontológica  
Rua Antonina nº 1971 - Cascavel PR  
45 3224 5662  
[www.panoramica-raiosx.com.br](http://www.panoramica-raiosx.com.br)

**KARTÓDROMO DELCI DAMIAN**  
Uma homenagem a quem dedicou a vida ao esporte.



## CPI do Futebol é confirmada

O Diário do Senado publicou em sua edição de ontem a confirmação da criação da CPI do Futebol. O requerimento, feito pelo senador Romário, recebeu 53 assinaturas. Agora, os líderes partidários têm cinco dias para indicar os senadores que irão fazer parte do colegiado da CPI. Romário, o proponente, pretende ficar com a relatoria.

## Chave Ouro

A Chave Ouro do Paranaense de Futsal terá jogos hoje em Cascavel, Clevelândia, Assaí e Dois Vizinhos, todos pela 11ª rodada. Destaque para o duelo entre ACF e Foz Cataratas, às 19h, no Ginásio Sérgio Mauro Festugatto, em Cascavel. O time anfitrião busca pontos para se aproximar da zona de classificação à próxima fase, enquanto o visitante busca pontos que podem lhe render até a 5ª posição na tabela. Em Dois Vizinhos, o penúltimo colocado Ampere desafia o nono colocado às 20h30, mesmo horário no qual o Marreco entrará em quadra em Assaí para tentar saltar duas posições e chegar à vice-liderança. O outro jogo da noite será Clevelândia x São Lucas, também às 20h30.

## Prata

Começa hoje o segundo turno da Série Prata do Campeonato Paranaense de Futsal. Quatro partidas vão movimentar a nova etapa da competição, que foi marcada pelo equilíbrio em quadra e também na classificação do torneio. No Oeste do Estado, o Toledo Futsal, único invicto da competição e líder isolado do Estadual, recebe o Irati às 20h30 no Ginásio Alcides Pan, em busca de se recuperar do empate com o Colégio Londrinense na rodada passada. Mesmo assim, o elenco comandado pelo técnico Marcelo Moresco está oito pontos à frente do vice-líder Salto do Lontra: 19 contra 11. Os demais duelos da rodada serão: Colégio Londrinense x Siqueira Campos (19h), Coritiba x Salto do Lontra (19h30) e Paranaguá x São José dos Pinhais (20h).

## Sub-19

O Toledo Futebol pode assumir a liderança do Grupo A do Campeonato Paranaense de Futebol neste sábado, dia no qual desafia o Francisco Beltrão, às 15h, pelo fechamento da segunda rodada. Após vencer o Batel na estreia, o time toledano pode chegar aos seis pontos hoje e deixar para trás Foz do Iguaçu e Cascavel CR, que dividem a liderança com quatro pontos cada. Por sua vez, o time beltronense busca os primeiros pontos após ter sido goleado pelo FC Cascavel na estreia.

## Liga Nacional de Futsal

# Paranaenses buscam pontos fora de casa

**Cascavel** – Com a tabela da Liga Nacional de Futsal igualada em número de jogos para as 20 equipes participantes, a 12ª rodada da competição será toda realizada hoje, com as quatro equipes paranaenses buscando pontos fora de casa. Ponteiro da tabela de classificação com 23 pontos, dois a mais que o Sorocaba, Intelli/Orlândia e Assoeva, o Guarapuava desafia o Corinthians às 19h, no Ginásio do Parque São Jorge. A equipe corintiana ocupa a quinta colocação, com 20 pontos.

O Guarapuava defende a liderança da Liga após duas semanas sem atuar pela competição e tenta emplacar a quarta vitória seguida. No período ausente da Liga, o time comandado pelo técnico Banana venceu pelo Paranaense dois concorrentes ao título estadual: Marreco e Cascavel. Hoje, o Lobo terá dura missão frente ao Timão. Segunda-feira, pela 13ª rodada da Liga, o adversário será o São José, em São José dos Campos (SP).

O segundo melhor time do Paraná na Liga é o Cascavel, que também terá jornada dupla em São Paulo, mas para tentar se manter no grupo dos 14 que avançarão de fase. Na 10ª posição com 14 pontos, apenas um de vantagem para o Atlântico (RS), que fecha o G-14, o time cascavelense jogará hoje e segunda-feira contra os mesmos adversários do Guarapuava, mas evidentemente em ordem inversa: enfrenta o São José às 11h deste sábado e o Corinthians às 20h15 de segunda-feira.

Fora da zona de classificação, Marechal e Umuarama também enfrentarão os mesmos rivais nesta rodada dupla fora de casa. Hoje, às 19h, a equipe umuaramense, 15ª colocada com 12 pontos, joga com o Carlos Barbosa no Rio Grande do Sul. No mesmo horário, o time rondonense desafia o lanterna Unisul/Tubarão em Santa Catarina. Segunda-feira, o Umuarama jogará às 19h15 em Tubarão e o Marechal jogará às 20h15 em Carlos Barbosa.

# Cascavelense é convocada pela primeira vez para seleção sub-17

**Cascavel** – Jovem com histórico vencedor tanto nas quadras quanto nos gramados de todo o Estado, a cascavelense Mariana Gobo Nogueira é a mais nova integrante da seleção brasileira feminina sub-17. A convocação da CBF (Confederação Brasileira de Futebol) foi confirmada quinta-feira e hoje mesmo a zagueira do Cascavel Futebol Feminino embarca para Pinheiral (RJ), onde se apresenta junto com as demais 28 jogadoras convocadas para período de treinos no CT João Havelange, de 1ª a 13 de junho.

Filha de Márcio Nogueira e Liana Gobo, e irmã gêmea de Gabriela, Mariana iniciou no esporte com nove anos de idade na equipe de futsal do professor Evaldo Sant'Anna no Colégio Marista de Cascavel, com a qual levantou diversos troféus pelos Jogos Escolares,

sendo pentacampeã municipal (2011, 2012, 2013, 2014 e 2015), tetracampeã regional (2011, 2012, 2014 e 2015), bicampeã estadual (2012 e 2013) e duas vezes medalha de bronze na etapa nacional (2012 e 2013), além de bicampeã da Olimar (Olimpíada Marista). Mariana faz parte da seleção de futsal de Cascavel desde 2013, ano em que foi terceira colocada no Regional, competição na qual comemorou o título no ano passado. Este ano ela defenderá a cidade nos Jogos da Juventude.

No campo, o histórico vitorioso de Mariana é mais recente. Ela foi campeã da Taça Coca Cola 2013 defendendo o Coritiba, da Copa K2 2014 defendendo o Cascavel Futebol, e das fases municipal e regional dos Jogos Escolares 2015 pelo Marista.

Além dela, o Paraná está re-

## Angélica compete na Alemanha

Tirar as melhores notas da temporada nos quatro aparelhos da ginástica rítmica - arco, bola, maçãs e fita, pela ordem olímpica -, é o objetivo da ginasta Angélica Kwieczynski no Grand Prix Berlin Masters, na Alemanha. As classificatórias serão hoje e as finais amanhã. A ginasta quer repetir o pódio nos Jogos Pan-Americanos de Toronto, em julho.

## panorama esportivo

### Mudança

A Secretaria de Estado do Esporte e Turismo emitiu nota informando alteração nas datas da Fase Regional da Divisão B dos 58º Jogos Abertos do Paraná. Missal será sede dessa fase na região de Foz do Iguaçu e a programação será desenvolvida de 30 de julho a 2 de agosto e de 7 a 9 de agosto. Antes, os jogos estavam previstos para os fins de semana de 18 a 21 e 26 a 28 de junho.

### Bola 8

Os sócios do Tuiuti Esporte Clube apaixonados pela sinuca, e com mais de 16 anos de idade, participam hoje do Torneio Bola 8, que reunirá sinuquistas apenas do Azulão nas dependências do clube. O objetivo é incentivar a modalidade e confraternizar ainda mais os associados. O torneio terá início às 14h e movimentará as oito mesas do local. A primeira fase será disputada individualmente no sistema de eliminatória dupla e a segunda fase será de eliminatória simples. Os jogos serão disputados em melhor de três partidas.

### Bronze

O primeiro turno da Série Bronze do Campeonato Paranaense de Futsal chega ao fim neste sábado com a realização de nove jogos, três de cada grupo. Pela chave A, o líder Itaipulândia desafia o Santa Terezinha de Itaipu às 20h, fora de casa, em busca de consolidar a primeira posição. No mesmo horário, mas de olho nesse jogo, o vice-líder Mariópolis enfrenta o Santo Antonio do Sudoeste, que ainda não pontuou e está na última colocação. No outro duelo do grupo, o Campo Bonito, que também pode chegar à liderança do torneio, recebe a equipe de Missal, que não tem mais chance de avançar de fase.

### Sub-15

Foz do Iguaçu recebe neste fim de semana a semifinal da Taça Paraná Sub-15. O evento será realizado no Ginásio Casta Cavalcanti e apontará amanhã as duas equipes que avançarão ao quadrangular final da categoria. Participarão desta rodada os times de Foz Cataratas, Cornélio Procopio, Cascavel Country Clube e Paraná Clube.

## LIGA NACIONAL

Time	P	J	V	E	D	GP	GC	SG
1º Guarapuava	23	11	7	2	2	46	22	24
2º Sorocaba	21	11	7	0	4	31	21	10
3º Intelli/Orlândia	21	11	6	3	2	27	18	9
4º Assoeva	21	11	6	3	2	22	18	4
5º Corinthians	20	11	5	5	1	32	17	15
6º Jaraguá	20	11	6	2	3	18	16	2
7º Carlos Barbosa	19	11	6	1	4	33	20	13
8º Concórdia	19	11	5	4	2	31	23	8
9º Lajeado	16	11	4	4	3	24	19	5
10º Cascavel	14	11	4	2	5	22	22	0
11º Floripa	14	11	4	2	5	12	21	-9
12º São José	14	11	2	8	1	21	18	3
13º São Paulo	13	11	4	1	6	25	25	0
14º Atlântico	13	11	3	4	4	18	26	-8
15º Umuarama	12	11	3	3	5	29	36	-6
16º Blumenau	12	11	3	3	5	19	25	-6
17º Joinville-SC	11	11	3	2	6	16	24	-8
18º Marechal	11	11	2	5	4	17	25	-8
19º Minas Tênis	6	11	2	0	9	13	34	-21
20º Unisul/Tubarão	3	11	1	0	10	19	44	-25

### 12ª RODADA

Hoje	Time	Time	Time
11h	São José	x	Cascavel
11h	Intelli/Orlândia	x	Concórdia
11h	Minas	x	Atlântico
13h	Jaraguá	x	Sorocaba
13h	Joinville	x	São Paulo
13h	Carlos Barbosa	x	Umuarama
13h	Unisul/Tubarão	x	Marechal
13h	Blumenau	x	Assoeva
13h	Corinthians	x	Guarapuava
20h15	Floripa	x	Lajeado

### 13ª RODADA

Segunda-feira	Time	Time	Time
19h15	Unisul/Tubarão	x	Umuarama
20h15	Joinville	x	Sorocaba
20h15	Jaraguá	x	São Paulo
20h15	Carlos Barbosa	x	Marechal
20h15	Floripa	x	Assoeva
20h15	Blumenau	x	Lajeado
20h15	Corinthians	x	Cascavel
20h15	São José	x	Guarapuava
20h15	Intelli/Orlândia	x	Atlântico
20h15	Minas	x	Concórdia



Mariana Gobo Nogueira é capitã da equipe do professor Evaldo Santanna

presentado na convocação da CBF pela lateral Thais Reiss de Araujo, do Coritiba, e pela meia Karla Karolina Alves Machado, do Foz Cataratas.

Futebol

# Sábado de decisões no Velho Continente

**Roma** – Com exceção da Itália, que terá amanhã o clássico entre Napoli e Lazio, pelo Campeonato Italiano, valendo a terceira vaga do país na Liga dos Campeões, quatro ligas da Europa chegam ao fim neste sábado, quando o Velho Continente conhecerá os campeões das Copas da Espanha, da Alemanha, da Inglaterra e da França. Também para amanhã está programada a final da Taça de Portugal.

O primeiro campeão de hoje será conhecido na Inglaterra. Às 13h30 (de Brasília), o Arsenal, que terminou a Premier League em terceiro, atrás de Chelsea e Manchester City, enfrenta o Aston Villa, 17º, que por pouco não foi rebaixado, em Wembley, pela final da Copa da Inglaterra.

Mais tarde, a partir das 15h (de Brasília), na Alemanha, Jürgen Klopp fará sua última partida pelo Borussia Dort-

mund pela final Copa da Alemanha contra o Wolfsburg. O jogo será disputado no Estádio Olímpico de Berlim, mesmo local da final da Liga dos Campeões entre Barcelona e Juventus, dia 6 de junho.

Em seguida será a vez de França parar para ver o PSG, campeão nacional da Copa da Liga Francesa, brigar também pelo título da Copa da França, às 16h (de Brasília), contra o Auxerre. Seria a tríplice coroa para o time de Laurent Blanc. O confronto será em campo neutro, no Stade de France.

Na Espanha, às 16h30 (de Brasília), o Barcelona terá pela frente o Athletic Bilbao. Além de ter vencido o Campeonato Espanhol e estar na final da Liga dos Campeões, o Barça pode encaminhar a tríplice coroa se vencer a Copa do Rei neste sábado. O jogo será no Estádio San Mamés, casa do Bilbao.

TOCAM HOJE	
<b>BRASILEIRÃO</b>	
18h30	Coritiba x Avaí
18h30	Ponte Preta x Chapecoense
21h	Joinville x Atlético-PR
<b>SÉRIE B</b>	
16h30	Criciúma x Atlético-GO
16h30	Botafogo x Vitória
16h30	Boa Esporte x Paysandu
16h30	Sampaio Correa x Náutico
21h	Luverdense x Macaé
21h	Oeste x Mogi Mirim
<b>SÉRIE C</b>	
15h	Madureira x Portuguesa
16h	Icasa x Salgueiro
16h	Tombense x Caxias
19h	Botafogo x Confiança
19h30	ASA x América-RN
<b>COPA DA INGLATERRA</b>	
13h30	Arsenal x Aston Villa
<b>COPA DA ALEMANHA</b>	
15h	B. Dortmund x Wolfsburg
<b>COPA DA FRANÇA</b>	
16h	PSG x Auxerre
<b>COPA DO REI</b>	
16h30	Barcelona x Athletic Bilbao
<b>MUNDIAL SUB-20</b>	
22h	México x Mali
22h	Qatar x Colômbia

BRASILEIRÃO | Coritiba recebe o Avaí



Menos de 72 horas depois de ter vencido a Ponte Preta pela Copa do Brasil, o Coritiba se volta para o Campeonato Brasileiro neste sábado, dia no qual recebe o Avaí, às 18h30, pela abertura da quarta rodada. Vindo de derrota por 1 a 0 para o Sport na rodada anterior, o Coxa quer novamente fazer valer o fator casa. Diante de seu torcedor, a equipe conquistou 33 dos 36 pontos disputados este ano. O meia Hélder (foto) e o zagueiro Welinton retornam após desfalcarem o time contra a Macaca. O Coritiba é o 14º com três pontos e o Avaí é o nono, com quatro.

➔ Mundial Sub-20

O Mundial Sub-20 de futebol foi aberto na noite de ontem com Nova Zelândia x Ucrânia e nesta madrugada ocorreram os duelos Argentina x Panamá, Estados Unidos x Mianmar, Gana x Austrália. Nesta primeira fase, os jogos serão às 22h, à 1h, às 2h e às 4h do horário brasileiro. No Grupo A estão Estados Unidos, Mianmar, Nova Zelândia e Ucrânia. No Grupo B estão Argentina, Áustria, Gana e Panamá. No Grupo C estão Qatar, Colômbia, Portugal e Senegal. No Grupo D estão Mali, México, Sérvia e Uruguai. Já o Brasil está no Grupo E, com Coreia do Norte, Hungria e Nigéria, adversária de amanhã, às 22h (de Brasília), pela primeira rodada da chave. Pelo regulamento, os dois primeiros de cada grupo avançarão de fase.

➔ Seleção

O lateral-esquerdo Geferson, do Internacional, foi convocado pelo técnico Dunga para a seleção brasileira de futebol no lugar de Marcelo, do Real Madrid, que precisou ser cortado por lesão. O jogador já vai integrar a delegação nos amistosos contra México (dia 7 de junho, em São Paulo) e Honduras (dia 10 de junho,

Porto Alegre). Geferson participou de apenas 16 jogos pela equipe gaúcha, todos em 2015. Ele entrou no lugar de Fabrício, que era o titular até fazer gestos ofensivos contra a torcida e ser vendido para o Cruzeiro.

➔ Vôlei

A seleção brasileira masculina sofreu, mas conseguiu estreitar com vitória na Liga Mundial de Vôlei sobre a Sérvia, ontem, no Mineirinho, em Belo Horizonte. Jogando em casa, o Brasil fechou a partida em 3 sets a 2. As equipes voltarão a ficar frente a frente amanhã, às 10h, novamente no mesmo ginásio.

➔ Guerrero

Paulo Guerrero é jogador do Flamengo. O reforço foi confirmado por meio do site oficial do rubro-negro. O acordo definido nos últimos dias contempla um contrato de três anos entre atacante e clube carioca. Guerrero vai receber R\$ 30 milhões no período. São R\$ 18 milhões em salários e R\$ 12 milhões de luvas - R\$ 4 milhões à vista. As garantias oferecidas pelo Flamengo fizeram a diferença na negociação em relação ao Corinthians, ex-clube do peruano.

## Adversário desiste e Blatter é reeleito na Fifa

**Zurique** - O maior escândalo da história do futebol não foi suficiente para impedir mais uma vitória de Joseph Blatter nas eleições da Fifa. O dirigente suíço conseguiu seu quinto mandato e comandará a entidade máxima da modalidade por mais quatro anos após derrotar nas urnas ao príncipe da Jordânia. Ali Bin Al Hussein, seu único adversário no pleito realizado ontem, em Zurique.

Blatter teve 133 dos votos das 209 federações nacionais pertencentes ao quadro da Fifa. Já Hussein contou com 73 e as abstenções foram apenas três. Para que um vencedor fosse definido já no primeiro turno, eram necessários dois terços dos votos, ou seja, 140 indicações. O resultado forçaria todos os eleitores a voltarem à cabine de votação para uma segunda rodada, que seria definida por

maioria simples. O príncipe jordaniano, porém, optou por desistir do pleito antes do início do segundo turno.

Em seu discurso, Blatter também deu indícios de onde pode ter vindo o apoio decisivo para sua vitória. O mandatário negou que pretenda mudar a distribuição de vagas das confederações continentais

para a Copa do Mundo, mas acenou com um agrado à Oceania nos torneios de base.

Já Hussein agradeceu o apoio recebido durante o pleito e explicou que desistiu de levar a disputa para o segundo turno para não causar constrangimentos às federações nacionais que votaram na oposição ao atual regime da Fifa.

### DISPUTA CONTURBADA

A eleição da Fifa foi marcada por muita turbulência. Manifestantes ocuparam rua próxima da sede da entidade com mensagens contra a reeleição de Blatter. Duas mulheres interromperam o discurso do mandatário no início das atividades do congresso, protestando contra os dirigentes e a favor da Palestina, e foram retiradas rapidamente. Para completar o tumulto, uma falsa ameaça de bomba movimentou a polícia suíça. A CBF foi representada no congresso da Fifa pelo presidente da Federação Cearense, Mauro Carmélio. O presidente da entidade máxima do futebol brasileiro, Marco Polo Del Nero, abandonou a Suíça na última quinta-feira e retornou ao Brasil para acompanhar a sequência das investigações do caso de corrupção

**PREVISÃO DO TEMPO**

**CASCAVEL**

Muitas nuvens

Sábado 30/05/2015

Pancadas de chuva isoladas

Domingo 31/05/2015

Céu claro

Segunda 01/06/2015

**Maringá**  
max 22  
min 9

**Londrina**  
max 22  
min 9

**Cascavel**  
max 21  
min 7

**Foz do Iguaçu**  
max 23  
min 9

**Curitiba**  
max 20  
min 6

**Paranaguá**  
max 22  
min 13

**CRESCENTE**  
24/06-08h02

**CHEIA**  
02/06-13h18

**MINGUANTE**  
09/06-12h41

**NVA**  
16/06-11h05

**FEDERAL**  
concurso 4974

1º prêmio 60.652  
2º prêmio 36.941  
3º prêmio 48.568  
4º prêmio 66.257  
5º prêmio 27.012

**DUPLA SENA**  
concurso 1389

1º sorteio  
02 14 15 36 37 46

2º sorteio  
08 14 17 18 33 37

**LOTOMANIA**  
concurso 1558

04 14 15 21 25 28 29  
31 49 53 55 56 62  
67 70 71 80 83 85 92

**QUINA**  
concurso 3800

17 40 55 59 68

**LOTOFÁCIL**  
concurso 1215

03 07 09 11 12 13

**TIMEMANIA**  
concurso 731

07 21 39 40

**MEGASENA**  
concurso 1708

17 29 32 38 45 50

20 21 22 24

TIME DO CRB/AL

Gestão pública

# Secretários querem reforma urgente

**Brasília** - Secretários de Planejamento de todo País elaboraram um documento, intitulado Carta de Brasília, propondo uma reforma urgente na gestão pública. No encontro nacional em Brasília, o Conselho Nacional dos Secretários do Planejamento apresentou o documento com as demandas dos representantes estaduais.

A chamada Carta de Brasília mostra que existe um con-

senso entre os secretários de todo Brasil sobre as mudanças que devem ser feitas em uma possível reforma da gestão pública.

Entre os pontos descritos no manifesto está a da previdência dos servidores públicos. De acordo com o documento, é insustentável dar continuidade ao sistema atual de pagamento dos inativos. Os secretários afirmam que em breve será impossível cobrir a folha

de inativos com a arrecadação. Eles propõem um modelo alternativo para novos funcionários, sem alterar o benefício dos atuais servidores.

O fim dos quinquênios, anuênios e progressões automáticas desvinculadas da produtividade e do resultado, além da implementação da aposentadoria complementar, são imprescindíveis à governabilidade e prestação de serviços públicos, alerta o manifesto.

Outro tema abordado no documento é o comprometimento de 50% do orçamento com despesas de pessoal, somado aos repasses e vinculações obrigatórias a outros poderes. Na carta, os secretários destacam que com isso sobram poucos recursos para investimentos.

O Conselho também pede agilidade no andamento do projeto nº 183, de 2015, que tramita no Senado e dispõe sobre a utilização dos depó-

sitos judiciais e administrativos no âmbito federal, estadual e municipal.

Sobre a Emenda Constitucional 62, que julga a inconstitucionalidade dos precatórios, os secretários consideram inviável o pagamento dos precatórios na forma da decisão do Supremo Tribunal Federal e pedem um prolongamento do prazo e novas discussões sobre o assunto nas casas legislativas.

## Empresa faz teste com jato Embraer 190 em Cascavel

**Cascavel** - O prefeito Edgar Bueno, acompanhado do secretário de Serviços e Obras Públicas, Maurício Theodoro, do presidente da Cettrans, Paulo Gorski, da equipe da Cettrans e do deputado Andre Bueno, esteve ontem à tarde no Aeroporto de Cascavel, onde o jato Embraer 190 da Azul Linhas Aéreas pousou após voo teste procedente de Guarulhos, São Paulo.

“Fomos notificados com um pedido da Azul, para que eles pudessem colocar o jato Embraer 190. Após esse pedido, se passaram uns 60 dias e hoje temos a alegria de ver um voo experimental, um voo de teste da companhia. Pelo que vi agora, deu certo e estamos torcendo para que a Azul coloque esse jato aqui definitivamente”, des-

taçou o prefeito Edgar Bueno.

O presidente da Cettrans, Paulo Gorski, falou das expectativas quanto ao voo teste. “Ter aeronaves maiores operando em Cascavel é uma luta nossa, uma luta do Município. Esse voo teste de hoje veio comprovar a qualidade da pista, diante daquilo que já fizemos, a ampliação, o reforço da pista para que dê suporte à operação de aeronaves com peso maior, como esta que tem em torno de 50 toneladas, praticamente o dobro de peso da aeronave que opera aqui normalmente, a ATR 72. Esse é um dia importante para Cascavel, pois estamos começando efetivamente a dar os passos para que tenhamos aeronaves maiores, com mais conforto, mais rapidez, mais assentos”, frisou.



O jato Embraer 190 substituiu ontem o voo regular ATR 72

Para uma feijoada completa, só falta os convidados.

ingredientes para

# FEIJOADA

COOPAVEL

Tranquilidade e praticidade

para manter em dia o estoque de produtos da sua empresa.

Entrega expressa

**TT BOMBONATTO®**

Precisou? Ligue 2103.8199

Coletamos suas encomendas em São Paulo e entregamos em Toledo, Cascavel e região.

# Classificados

anuncio@oparana.com.br



01 - O Paraná Sábado, 30/05/2015

## Importados

### DISCOVERY 4 SE

Land Rover, branca, 12/12, particular, na garantia, todas revisões feita na concessionária. Tirada em Cascavel-PR. R\$ 195.000. F: (45) 9971-7123. CI-158763.

### HB20S PLUS 1.6

Sedan, 2014, completo, prata, carro particular c/15000km. IPVA 2015 pago. R\$ 42.900., tabela FIP. F: (45) 9972-6466 c/ Zezinho. CI-158586.



### MONTANA CONQUEST 09

1.4 flex, preta, completa + capota, protetor de caçamba, engate, toca CD, pneus novos. R\$ 22.000. Só vendo. F: (45) 9966-6699. CI-157896.



### BARBADA

C3, GLX, 2012, único dono, 30.000km. De R\$ 28.800 por R\$ 22.800. F: (45) 9922-2528. CI-158773.

### C-4 PALLAS 2008

Excluíse, cinza, completo, R\$ 28.000. Só vendo. F: (45) 9966-6699. CI-157897.



### SIENA 1.4 ELX

Vermelho, completíssimo, 2006. R\$ 18.500. F: (45) 9842-7855 CI-158711.



### EDGE LIMITED 11/12

Cinza, AWD, completo, c/ teto solar, 40.000KM, único dono. R\$ 120.000. F: (45) 3223-8722 Stella 9971-1504 Sinara. CI-158183.

### FIESTA GL SPORT 1.0

Impecável, 00/00, vermelho, dir. hidr., 4 portas, alarme, desembaçador traseiro, vidro elétrico, rodas esportivas de liga leve aro 15, travas elétricas, original, série limitada, motor zetec rocam. R\$ 12.500. F: (45) 3038-8950 Alexandre CI-158698.

### OFERTA ECOSPORT

Freestyle, XLT, 2009, completa, preta, c/ multimídia, step s/ uso. R\$ 32.500., aceite troca carro até R\$ 20.000., na troca R\$ 33.500. F: (45) 9964-1220/ 8403-2218. CI-158757.



### L200 TRITON 3.2 HPE

2012, dupla, 4x4, prata, 170cv, diesel, 2º dono, garantia até 2016. R\$ 79.800., á vista. Estudo troca. F: (45) 3224-6117/ 8402-7695 c/ Gilmar. CI-158734.



### 207 1.4 FLEX

2012, baixa km, carro novinho. F: (45) 3242-1855/ 9970-1211. CI-158365.



### DUSTER 2.0 2012

Dynamic, 2º dono, c/ 50.000km, prata, bancos em couro. F: (45) 9984-9776. CI-158682.

### FLUENCE 2012

Dynamique, automático, vermelho, revisado, pneus novos, baixo km. F: (45) 9971-0420. CI-158728.

### TROCO SCENIC

2006, flex, por carro de maior valor. F: (45) 9105-2161. CI-158675.



### COROLLA XEI 1.8

Flex, 2010, único dono, completo, impecável. R\$ 50.000. F: (45) 3224-1400 em horário comercial. CI-158766.

### HILUX

3.0, 2002, 4x4, preta. R\$ 25.000., á vista. F: (45) 2101-0070 (comercial) e 8821-0600 c/ Jairo. CI-158756.

### SW4 HILUX

Ano 2013, branca, diesel, IPVA pago, revisões em dia. F: (45) 9972-1286 CI-158784.



### AMAROK SE 163CV

Dupla, 11/12, 4x4 prata, 4.000 de acessórios, 2º dono, R\$ 77.300., a vista, estudo troca. F: (45) 3224-6117/ 8402-7695 c/ Gilmar. CI-158733.

### POLO SEDAN

Prata, 2007, placa A. R\$ 26.000. F: (45) 9919-5006 CI-158716.

### Consórcio

### CONSORCIO CONTEMPLADO

Crédito R\$ 16.600., valor pago R\$ 5.950., quero R\$ 5.800., e assume 39 parcelas de R\$ 392. F: (45) 9103-5944/ 9966-6379. CI-158758.

### Caminhões

### CAMINHÃO M.B 1113/71

Poliguindaste, simples, R\$ 50.000., reformado. F: (45) 9971-2805. CI-158883.

### Apartamentos

### APART. ED. MILÃO

No centro, mobiliado, 2º andar, c/ 106,2m², 2 quartos, 1 vaga de garagem, sacada. R\$ 280.000. Creci J-4114. F: (45) 9972-0172/ 9972-0213. CI-154582.

### APARTAMENTO

Ed. San marino, Pernambuco com Presidente Bernardes, semi-mobiliado, 120m², 1 suíte, 2 qtos., sala, coz., gar., R\$ 340.000. F: (45) 9800 4477. CI-158441.

### ED. ALTO DA FAG

Rua João Kuloski, c/ 47m², 01 suíte, sala de estar, coz., lavanderia, c/ garagem. R\$ 140.000. Creci J4114. F: (45) 9972-0172/ 9972-0213. CI-154578.

### ED. PLÁCIDO MASCARELLO

No centro, rua Olavo Bilac, c/ 140m², 3º andar, suíte, 2 qtos, sala de estar/ jantar, coz., 1 vaga garg. R\$ 330.000. F: (45) 9972-0213/ 9972-0172. Creci J4114. CI-154581.

### GALERIA PASCHOAL

Alugo apartamentos e kitinetes, no calçadão da Av. Brasil, melhor preço da cidade, sem fiador, direto com o proprietário. Não cobramos lptu/ lixo. F: (45) 3223-1913. CI-158296.

### LANÇAMENTO IMÓVEL

NA PLANTA, Ed. Salvador Dali no Country, c/ suíte, 2 quartos, bwc, sala de estar, sala de jantar, sacada c/ churrasqueira á gás, cozinha, lavanderia c/ sacada, a partir de R\$ 245.180. Entrada + 36 parcelas, chaves, financiamento. F: (45) 9972-0172/9972-0213. Creci J4114. CI-154591.

### OPORTUNIDADE

De investimento, prédio residencial, com 10 unidades, todas locadas, na área central de Cascavel. Terreno com 700² e construção de aprox. 1070 m². R\$ 4.300.000. F: (45) 3225-2595 CI-158765.

### V. MORETTI ALUGA

Apartamento no Res. Country, rua Rafael Picoli 1655, c/ 2 qtos, sala 2 ambientes, cozinha, área de serviço, 1 vaga de garagem. R\$ 550. F: (45) 3322-1515 CRECI 3149 J CI-154144.

### V. MORETTI ALUGA

Apart. Ed. Torre Nobre, rua Souza Naves 3525, centro, suíte c/ closet e sacada, 2 quartos, sala, cozinha, banheiro, área de serviço, depend. de empregada, 1 vaga de garagem R\$ 1.000. F: (45) 3322-1515 CRECI 3149 J CI-154143.

### V. MORETTI ALUGA

Apartamentos Ed. Dona Guilhermina, na Rua Erechim, 1819, Centro, 1º andar, c/ suíte, 2 quartos e demais dependências, 1 vagas de garagem R\$ 1.050., e outro c/ 2 quartos, e demais dependências, 1 vaga de garagem R\$ 850. F: (45) 3322-1515 CRECI 3149 J CI-154145.

### V. MORETTI VENDE

OU ALUGA. Apartamento Ed. Dom Carlesso, rua 7 de Setembro 3520, centro, suíte c/ sacada, 2 qtos, sala c/ sacada, cozinha c/ armários, banheiro, área de serviço, dep. de empregada, 2 vagas de garagem. Venda R\$ 400.000. Aluguel R\$ 650. F: (45) 3322-1515. CRECI 3149 J. CI-154147.

### VENDO APARTAMENTO

Ed. c/ 3 pavimentos, Av. Brasil, próx. Catedral, aluguel de R\$ 25.000. R\$ 6.500.000. F: (45) 9800-4477. CI-158437.

### VENDO APARTAMENTO

Vila Medine, rua Minas Gerais, 3 suítes, 3 gar., negócio c/ segurança e flexibilidade. Tratar c/ Aldo F: (45) 9962-2562. CI-156001.

### VENDO APARTAMENTO

Ed. Ana Julia, 3º andar, Rua Salgado Filho, 2009, centro, 165m², área util 105m². R\$ 480.000. F: (45) 9973-3604. CI-158688.

### VENDO APARTAMENTO

2 qtos., Country, Construtora Krum. R\$ 60.000., de entrada e mais parcelas de R\$ 700. Aceita-se veículo de até R\$ 30.000. F: (45) 9919-5006. CI-158717.

### VENDO APARTAMENTO

Cond. Residencial Cidade de Foz, rua Fortaleza, 3584, reformado, c/ 3 qtos, sala em L, demais dependencias. R\$ 150.000. F: (45) 8404-4840. CI-158780.

### VENDO APARTAMENTO

Ed. Cerro Azul, 3 qtos, sala de estar, bwc social, coz., área de serviço, gar., 58,78m² privativo e 64,38m² total. F: (45) 9971-4042 c/ Deisi. Creci 17947-F. CI-158729.

### VENDO APARTAMENTO

No Cond. Cidade de Cascavel, 3 qtos, bwc, sala, coz, lav. e gar., de frente p/ rua Bartinnick, excelente conservação. R\$ 168.000. F: (45) 9860-0828 / 9970-1560. CI-158770.

### VENDO APARTAMENTO

Ed. Monte Moriá, Rua Minas Gerais, c/ suíte, 2 qtos, bwc social, sala em 2 ambientes, coz., area de serviço, sacada c/ churrasq., mobiliado, 2 vagas de garagem. R\$ 450.000. Ac. troca. F: (45) 9966-1118. CI-158764.

### VENDO APARTAMENTOS

Na planta, pelo valor real, (Sistema Associativo), excelentes planos de pagamento a longo prazo, podendo ser mensal, semestral ou anual. F: (45) 9801-1818 (tim) / 9107-1680 (vivo) CI-158245.

### Casas

### ALMEIDA IMÓVEIS

Sobrados, no Santa Cruz, próx. a Univel. F: (45) 3035-1468/ 9105-2161. Creci j4856. CI-158504.

### ALUGO CASA

Parque São Paulo, próx. a Igreja Católica, 2 qtos., e demais depend., gar. para 1 carro. R\$ 500. F: (45) 9925-8682/ 3037-6028. CI-158669.

### ALUGO CASA

Com 1 suíte, + 7 peças, garagem coberta para 2 carros, churrasqueira, portão eletrônico, sozinha no lote. R\$ 1.050. F: (45) 3226-6814/ 9989-0444. CI-158730.

### ALUGO CASA

Na região do Lago, 2 qtos, sla, cozinha, wc, garagem. R\$ 800., somente c/ fiador. F: (45) 9962-2068. CI-158746.

### ALUGO CASA ALVENARIA

No São Cristóvão, sala, coz., lavand., 3 qtos., 1 bwc, gar. p/ um carro, terreno amplo, murada e c/ grades. R\$ 900., somente c/ fiador. Tratar F: (45) 9962-2068. CI-158745.

### ALUGO SOBRADO

Em condomínio fechado de alto padrão. R\$ 7.000., mensais. Creci J-4114. F: (45) 9972-0172/ 9972-0213. CI-154592.

### CASA NO ALTO ALEGRE

Com 70m², terreno de 15x40 (600m²), rua Silvino Blender 230, 3 qtos, sala, coz., gar., churrasq. R\$ 350.000. Aceito imóvel até R\$ 200.000. F: (45) 9800-4477. CI-158779.

### CASA NO CATARATAS

Com 159m² e terreno de 468,4m², na rua Brasília, 2 quartos, sala de estar/jantar, cozinha, lavand., churrasqueira, 2 vagas cobertas e 1 descoberta, c/ sobra de terreno. R\$ 265.000. F: (45) 9972-0213/ 9972-0172. Creci J4114. CI-154590.

### CASA NOVA

Alvenaria, laje, 80m², documento p/ financiamento, sobra de lote, Quebec, Rua Argemiro Hirt 640. R\$ 155.000., ac. carro, lote ou caminhão. F: (45) 9820-2289. CI-158281.

### COMPRO CASA

Casa até R\$ 1.000.000., próx. Hospital dos Olhos ou D'Angeles Mega store. Pode ser também, sítio, até 5 alqueires, próx. Cidade. F: (45) 9800-4477. CI-158436.

### CONDOMÍNIO VILLAGIO

no Pq. São Paulo, Sobrado geminado, novo, em condomínio fechado, c/ suíte, 2 qtos., bwc, sendo que um quarto tem closet, sala de estar/ jantar, coz., lavabo e lav., garagem p/ 2 carros. R\$ 330.000. F: (45) 9972-0172/ 9972-0213. Creci J-4114. CI-154585.

### SOBRADO PORTO SEGURO

C/190m², suíte, + 2 qtos., escritório, 2 sacadas, gar. p/ 3 carros, e demais depend., todo em gesso e porcelanato, aquecimento solar, sobra de terreno p/ piscina. R\$ 570.000. F: (45) 9978-4844/ 9108-3787. CI-158710.

### V. MORETTI ALUGA

Sobrado no Recanto Tropical, rua Flamboyant 3343, 1 suíte c/ sacada, 2 qtos mobiliados, 2 salas de estar, 1 sala de jantar, 2 bwc, cozinha c/ móveis planejados, área de serviço, churrasq., 2 vagas de garagem R\$ 2.000. F: (45) 3322-1515 CRECI 3149 J CI-154146.

### VENDE-SE SOBRADO

260m², edícula c/ 150m², próx. Fag. R\$ 750.000 ac/ apart parte pagamento. F: (45) 9800-4477. CI-158440.

### VENDO CASA

Jardim Gramado II. R\$ 350.000. F: (45) 9910-7010. CI-158712.

### VENDO CASA

Em alvenaria, c/ 260m² (dividida duas), 2 qtos, sala e coz., rua Whashington Luiz 138, próx. Trevo Carelli, terreno c/ 792m². R\$ 750.000. F: (45) 9800-4477. CI-158781.

### VENDO CASA

Jd Cataratas, aprox. 65m², em laje, c/ 3 qtos, bwc, coz., sala ampla, espaço p/ 2 carros, a 30 metros da creche, posto saúde e escolas. Pode Financiar. R\$ 165.000. F: (45) 9970-1560/ 9860-0828. CI-158767.

### VENDO SOBRADO

140m², Canadá, condomínio Bela Vista, 1 suíte, 2 qtos., 2 salas, coz., gar. 2 carros. R\$ 380.000. F: (45) 9800-4477. CI-158444.

### VENDO SOBRADO

187m², semi-mobiliado, São Cristóvão, próx. Núcleo regional educação, 1 suíte, 2 salas, 2 qtos., churrasq., gar. 2 carros, portão eletrônico, cerca elétrica. R\$ 400.000. F: (45) 9800-4477. CI-158435.

### VENDO SOBRADOS

Residencial Porto Seguro, c/ 151m², suíte c/ closet, sacada, 2 qtos., sala estar/ jantar, coz., lavand., lavabo, despensa, salão de festa c/ churrasq., 2 vagas de gar., central de gás c/ aquecimento, alarme, portão eletrônico. F: (45) 9971-4042/ 9971-0420 c/ Deisi. Creci 17947-F. CI-158727.

### Kitinetes

### ALUGO KITINETE

Av. Brasil, Coqueiral, 1 qto. sala e coz., juntos. R\$ 370. Livre de água. F: (45) 3038-9430. CI-158525.

### ALUGO KITINETE

No Jd. Brasília 1, portão eletrônico. Valor a combinar. F: (45) 99224-2410. CI-158678.

### Ponto Comercial

### ALUGO BARRACÃO

Com 300m², a 1 quadra da BR 277. F: (45) 3227-1707. CI-158671.

### ALUGO BARRACÃO

Com 1900m² na Av. Toledo, próximo à Câmara, c/ terreno de 2400m². Consulte-nos. Creci J4114. F: (45) 9972-0172/ 9972-0213. CI-154589.

### ALUGO SALA

Comercial, térrea Jd. Cataratas c/ aprox. 45m², ótima localização. R\$ 680. F: (45) 9860-0828 / 9970-1560. CI-158771.

### ALUGO SALA COMERCIAL

Nova, esquina, 2 bwc, aprox. 200m², Rua Paraná esquina Nereu Ramos, próx ao Jornal O Paraná, centro. F: (45) 9929-7714. CI-158754.

### V. MORETTI ALUGA

Sala Comercial Nova, na Rua Paraná, 4753, sala 8, medindo aprox. 170,75m². R\$ 2.828. F: (45) 3322-1515 CRECI 3149 J CI-154148.

### V. MORETTI ALUGA

Sala Comercial, na Rua Rio Grande do Sul 1983-C, centro, c/ aproximadamente 52,50m². R\$ 1.200. F: (45) 3322-1515 CRECI 3149 J CI-154258.

### V. MORETTI ALUGA

Sala comercial c/ terreno localizado Av. Brasil esq c/ a rua Visconde do Rio Branco, terreno c/ 702m² e sala 161m² (em frente praça do Migrante) R\$ 6.000. F: (45) 3322-1515 CRECI 3149 J CI-154149.

### VENDO SALA COMERCIAL

Térrea, c/ 30m² de área privativa, na Avenida Toledo 1142. R\$ 120.000. Aceito carro ou terreno como parte do pagamento. Creci J4114. F: (45) 9972-0172/ 9972-0213. CI-154579.

### Terrenos

### ALMEIDA IMOVEIS

Vendo terreno, Neva, próximo ao Ginásio. F: (45) 3035-1468/ 9105-2161. Creci j4856. CI-158503.

### ÁREA 14 DE NOVEMBRO

Com 4.633m², rua Souza Naves Sul após o viaduto Petrocon, ao lado da Met. Turmina, R\$ 930.000. F: (45) 3035-6699/ 9966-6699 Creci 3999. CI-157891.

### COMPRA-SE ALQS

17,5 x 50, 875 m², Rua Erechim, próx. Notoya, c/ 14 kitinetes. R\$ 3.000.000. F: (45) 9800-4477. CI-158434.

### TERRENO CENTRAL

Com 1050m², (25x42), rua Vitória 770. R\$ 1.280.000. F: (45) 3035-6699/ 9966-6699. Creci 3999. CI-157892.

### TERRENO COM 7008M²

Próximo a Eucatur. R\$ 6.835.000. F: (45) 9972-0172/ 9972-0213. Creci J4114. CI-154587.

### TERRENO JD. COUNTRY

# CONTRATA-SE

## Médicos

(Pessoa jurídica)

Interessados entrar em contato pelo telefone: (45) 3245-1235



### IRMÃ CATIÉLE

Trago seu amor de volta em apenas 7 dias. F: (43) 9669-4523/ (43) 3152-5585. CI-158282.

### MASSAGEM ESTIMULANTE

De momentos inesquecíveis, tenho local para massagem erótica, tântrica e algo a mais se preferir. F: (45) 9970-0628 c/ Dani. CI-158743.

### MASSAGEM ESTIMULANTE

P/ homens que precisam relaxar o stress e cansaço. C/ local seguro e discreto. F: (45) 9984-1157. Alana. CI-158793.

### MASSAGEM ESTIMULANTE

P/ homens e casais que queiram relaxar o stress do dia-a-dia. C/ local F: (45) 9821-7809. C/ Bia CI-158794.

### MASSAGEM MUSCULAR

Relaxante, estimulante e terapêutica. Atendimento central. F: (45) 9849-9378. CI-158657.

### MASSAGEM RELAXANTE

Muscular, ajuda tirar cansaço, estresse, dores musculares, estimulante. F: (45) 3326-6756. CI-158235.

### MASSAGEM RELAXANTE

Em geral, nervo ciático, tratamento c/ infravermelho, drenagem linfática e modelagem, dores, plataforma vibratória. F: (45) 8414-1989/ 9916-2299. CI-158234.

### MICHELI 100%

Super gata, morena linda, completa, silicone, bronzada, corpo perfeito, carinhosa, sigilo absoluto. C/ local. F: (45) 9967-9695. CI-157935.

### PARE DE SOFRER

Trago a teus pés quem você ama rindo ou chorando, em tempo recorde. F: (43) 3344-4566/ 9609-1587/ 8456-3291 (whatsapp) / (45) 9909-3154. soluções.deamor@hotmail.com CI-157686.

### ÚNICO NO BRASIL

Gamado e amarrado em você pra sempre! Sigilo absoluto. F: (43) 3152-6754/ 3322-8065/ 8456-3291/ 9911-5862 (45) 9909-3154. CI-157685.

### Utilidade Pública

### AMARRAÇÃO AMOROSA

Trago a pessoa amada em 3 dias. www.centrosagradocoracao.com.br F: (41) 3359-9932/ 9679-2605 CI-158283.

### DETETIVE PARTICULAR

Investigações: conjugal, empresarial, traição virtual, rastreamento de veículos, filmagens, fotos, gravações. Sigilo absoluto. F: (45) 9105-8010/ 9914-2282 ou detetive.ville@hotmail.com CI-158377.

### ESPETO GIRATÓRIO

A Pilha, todo em inox, regulável 50 à 70cm, 4 pilhas AA que duram até 60 horas. Churrasco perfeito. R\$ 170., em 3x no cartão. F: (45) 3223-6699/ 9988-3377. CI-156677.

### FAÇO DEDETIZAÇÃO

Residencial e comercial, empresa licenciada. Especialista no controle de pragas urbanas, baratas, ratos, pulgas, cupins, traças, pernilongos, formigas e aranha, prevenção contra o mosquito da dengue. Orçamento sem compromisso. Equipe técnica especializada. F: (45) 3222-9319/ Whatsapp (45) 9929-2068. CI-156968.

### FIM DOS INSETOS

Não consegue dormir? Os mosquitos estão levando o seu sono? Sua cozinha parece um zoológico, as paredes e móveis estão esfumando, seus problemas acabaram, deixa que eu resolvo. Orçamento sem compromisso ligue e comprove. F: (45) 3222-9319 / Whatsapp (45) 9929-2068. CI-156969.

## SUMULA DE REQUERIMENTO DE RENOVAÇÃO DA LICENÇA DE OPERAÇÃO

A Celus Ambiental Ltda, CNPJ 11.581.612/0003-01 torna público que irá requerer ao IAP, a renovação da licença de operações para coleta, transporte, tratamento de resíduos, classificação, enfardamento, armazenamento temporário e comercialização, instalada na cidade de Cascavel - Pr, na rua Guaias 209, no bairro Santo Onofre.

## SÚMULA DE RECEBIMENTO DE LICENÇA INSTALAÇÃO

DEMENECH E CIA LTDA - CNPJ 77.840.148/0001-69, torna público que RECEBEU do IAP, a Licença de INSTALAÇÃO com validade ate 14/04/2016 para Comercio a Varejo de Peças e Acessórios Novos para Veículos Automotores, Localizada na Rua Presidente Kenedy 1410, na cidade de Palotina/PR.

## SÚMULA DE LICENÇA DE INSTALAÇÃO

ABEGG IMOBILIÁRIA LTDA torna público que recebeu do IAP, a Licença de Instalação para o Loteamento RAFAELA a ser implantado na Rua Ernesto Luiz Pizzato, s/n no Distrito de Sede Alvorada - Cascavel - Paraná.

## SÚMULA DE RECEBIMENTO DE LICENÇA DE OPERAÇÃO

Santos e Sanita LTDA, torna público que recebeu do IAP, a licença de operação nº 28492, válida até 27/03/2017 para frigorífico e abatedouro de bovinos, instalado à rua Machado de Assis, 818 - Área Industrial - Corbélia - PR.

## SÚMULA PEDIDO LICENÇA DE OPERAÇÃO DE REGULARIZAÇÃO

SILVIA CRISTINA CADAMURO BUENO, torna público que requereu do IAP, Licença Operação para PISCICULTURA DE ADULTOS, implantada no LOTE RURAL 87-A, DO BAIRRO PALMITAL 4º PARTE, GL RIO VERDE 2, ESTRADA AMAPÁ, Município de FORMOSA DO OESTE, Estado do Paraná.

### PREFEITURA MUNICIPAL DE ASSIS CHATEAUBRIAND AVISO DE LICITAÇÃO

#### PREGÃO PRESENCIAL Nº. 35/2015

A Prefeitura Municipal de Assis Chateaubriand, Estado do Paraná, comunica que fará realizar no dia 17 de junho de 2015 às 09:00 (nove) horas na Sala de Reuniões do Paço Municipal, no endereço abaixo, licitação na modalidade PREGÃO, tipo: menor preço, a preços fixos, NO SISTEMA DE REGISTRO DE PREÇOS, visando o registro de preços para futura e eventual Aquisição de materiais e prestação de serviços de torno e solda, destinados para a manutenção de veículos e maquinários da Secretaria de Agricultura, Meio Ambiente e Transporte, Secretaria Serviços Urbanos e Obras Públicas e da Pedreira Municipal, A cópia do edital poderá ser lida e obtida através do site [www.assischateaubriand.pr.gov.br](http://www.assischateaubriand.pr.gov.br) da Prefeitura Municipal, sito à Avenida Cívica, 99, nesta cidade, a partir do dia 01 de junho, de 2015. Informações poderão ser obtidas através do e-mail: [comprasassis@hotmail.com](mailto:comprasassis@hotmail.com) ou pelo Fone: 44 3528 8420.

Assis Chateaubriand, 29 de maio de 2015.

Adeide Baliero de Paula Souza  
Coordenadora do Departamento de Compras  
CI1151584-E15

### PREFEITURA MUNICIPAL DE ASSIS CHATEAUBRIAND AVISO DE LICITAÇÃO

#### PREGÃO PRESENCIAL Nº. 036/2015

A Prefeitura Municipal de Assis Chateaubriand, Estado do Paraná, comunica que fará realizar no dia 18 de junho de 2015 às 09:00 (nove) horas na Sala de Reuniões do Paço Municipal, no endereço abaixo, licitação na modalidade PREGÃO, tipo: menor preço, a preços fixos, NO SISTEMA DE REGISTRO DE PREÇOS, visando o registro de preços para futura e eventual Aquisições e instalações de fogões industriais e coifas, destinado a diversas Secretarias e Departamentos da Prefeitura do Município de Assis Chateaubriand - PR., A cópia do edital poderá ser lida e obtida através do site [www.assischateaubriand.pr.gov.br](http://www.assischateaubriand.pr.gov.br) da Prefeitura Municipal, sito à Avenida Cívica, 99, nesta cidade, a partir do dia 01 de junho, de 2015. Informações poderão ser obtidas através do e-mail: [comprasassis@hotmail.com](mailto:comprasassis@hotmail.com) ou pelo Fone: 44 3528 8420.

Assis Chateaubriand, 29 de maio de 2015.

Adeide Baliero de Paula Souza  
Coordenadora do Departamento de Compras  
CI1151585-E15

AVISO DE LICITAÇÃO PREGÃO PRESENCIAL Nº 021/2015. O Município de Santa Tereza do Oeste, Estado do Paraná, torna público que fará realizar, as 08:45 horas do dia 17 de junho do ano de 2015, na Av. Paraná nº 61 em Santa Tereza do Oeste, Paraná, Brasil, Pregão Presencial visando a Aquisição de Equipamento de Proteção Individual, conforme as especificações técnicas e de quantidades descritas no Anexo I - Termo de Referência e demais anexos, constantes do edital de licitação.

Local: Prefeitura Municipal.  
A Pasta com o inteiro teor do Edital e seus respectivos modelos, anexos e planilhas, deverão ser retiradas no endereço acima indicado a partir do dia 02 de junho de 2015 no horário comercial e será fornecida mediante a apresentação do recibo de pagamento no valor de R\$ 10,00 (dez reais), recolhidos através de DAM. Informações adicionais, dúvidas e pedidos de esclarecimento deverão ser dirigidos à Comissão de licitação no endereço acima mencionado.  
Amarildo Rigolin  
Prefeito Municipal  
Santa Tereza do Oeste, 29 de maio de 2015. CI1151590-E15



### MUNICÍPIO DE MEDIANEIRA

ESTADO DO PARANÁ

## PUBLICAÇÃO RATIFICAÇÃO INEXIGIBILIDADE DE LICITAÇÃO

Nº 35/2015

PROCESSO Nº 83/2015

Ratifico o processo de Inexigibilidade nº 35/2015, que tem por objeto apresentação de musica ao vivo com animação das Bandas Musicais Carmo Luiz Pauli, Maria Eduarda Ribeiro, Ira Produções e Auri Machado e Filhos, para os Eventos realizados pela Secretaria de Assistência Social, no Centro de Convivência dos Idosos, CCI, sito à Rua Minas Gerais nº 1150- Bairro Nazaré e no Centro da Comunidade Católica do Bairro Nazaré, com o valor total de R\$ 10.900,00 (dez mil e novecentos reais) pelo prazo de 06 (seis) meses. Publique-se-Medianeira, 29 de maio de 2015.

Delcir Berta Aléssio- Secretária Interina de Assistência Social

CI1151603-E15

MUNICÍPIO DE PALOTINA  
Rua Alder Pedron, 598 - Centro, Palotina - Estado do Paraná.  
CEP: 85950-000 - CNPJ: 76.208.487/0001-64  
AVISO DE LICITAÇÃO

PREGÃO PRESENCIAL Nº 051/2015  
MODALIDADE: PREGÃO PRESENCIAL - TIPO: MENOR PREÇO GLOBAIS.  
OBJETO: CONTRATAÇÃO DE EMPRESA PARA PRESTAR SERVIÇOS DE SEGURO, PARA 02 (DOIS) VEÍCULOS ONIX HATCH LS 1.6 8V FLEX (PLACAS AZQ2364 E AZQ2365) DA SECRETARIA MUNICIPAL DE TRANSPORTES E OBRAS PÚBLICAS E 01 (UM) CAMINHÃO FORD CARGO 1519 ES TURBO ANO 2012/2013 DIESEL PLACA AXV853 DA SECRETARIA MUNICIPAL DE AGRICULTURA E GESTÃO AMBIENTAL, NESTE MUNICÍPIO. Conforme especificações contidas no Anexo I do Edital.

Edital completo estará à disposição dos interessados para retirada, na Prefeitura Municipal de Palotina, das 9h 30min às 17h 30min, de segunda a sexta-feira, de segunda a sexta-feira, pelo site: [www.palotina.pr.gov.br](http://www.palotina.pr.gov.br) ou solicitação via e-mail: [licitacao@palotina.pr.gov.br](mailto:licitacao@palotina.pr.gov.br)  
Abertura: 09:00 horas  
O prazo para protocolo das propostas encerra-se às 05:45 horas do dia 17 de Junho de 2015, no protocolo da Prefeitura Municipal de Palotina. Informações: Fone (44) 3645-7918, Departamento de Licitações e Compras. Palotina, 29 de Maio de 2015.

CI1151609-E15

IDENIR PEDRINHO BRUNO  
PREFEITO MUNICIPAL EM EXERCÍCIO

Capricho  
A MELHOR AMIGA da garota brasileira!  
COMPRE JÁ A SUA!



### CONTRATA:

# ENGENHEIRO DE PRODUÇÃO

PARA TRABALHAR NO ABATEDOURO DE AVES

### REQUISITOS:

- ✓ Ensino superior completo em Engenharia de Produção;
- ✓ Disponibilidade para residir em Cafelândia.

"Serão destinadas oportunidades para pessoas com deficiência. Se você tem algum tipo de deficiência e se interessou por nossa proposta, saiba que nesse time você é bem-vindo."

Interessados favor enviar curriculum para o e-mail [recrutamento@copacol.com.br](mailto:recrutamento@copacol.com.br), com o assunto Engenheiro de Produção até 07/06/15. Mais informações com Luiza pelo telefone (45)3241-8100.



### CONTRATA:

# OPERADOR DE CALDEIRA

PARA TRABALHAR EM NOVA AURORA

### REQUISITOS:

- ✓ 1º grau completo;
- ✓ Curso de Operador de Caldeira.

"Serão destinadas oportunidades para pessoas com deficiência. Se você tem algum tipo de deficiência e se interessou por nossa proposta, saiba que nesse time você é bem-vindo."

As entrevistas serão realizadas dia 01/06/2015 às 14h na Unidade de Nova Aurora. Mais informações pelo telefone (45) 3241-8307 com Miryan.

### Imóveis Diversos

#### CONSÓRCIO A BOLA DA VEZ

Compre um Consórcio Rodobens. Imóveis, Carros e Motos. Representante em Cascavel: Imobiliária Destro F: (45) 3038-6464/ 9972-0213/ 9972-0172/ 9938-9739. Creci J4114 CI-154580.

#### CONSÓRCIO/ CONTEMPLADO

De imóvel, vendo R\$ 50.000., entrada de R\$ 25.000. + parcelas de R\$ 414. Só vendo. F: (45) 9964-9981. CI-158378.

### Empregos

#### CAVALLI PNEUS

Contrata vendedor externo, com experiência, para trabalhar na região, salário fixo + comissão. F: (45) 3227-1707 ou [recartrevo@uol.com.br](mailto:recartrevo@uol.com.br) CI-158670.

#### CONTATA-SE

Costureira com experiência, Tapeceiro com experiência. F: (45) 3326-4332. CI-158661.

### CONTRATA-SE

Auxiliar de escritório, c/ experiência em departamento pessoal, c/ conhecimento em legislação trabalhista e domínio em informática. Interessados enviar currículo para: [golff@uol.com.br](mailto:golff@uol.com.br) CI-158655.

### CONTRATA-SE

Auxiliar de Serviços Gerais, masculino, acima de 20 anos, com CNH. Interessados comparecer munidos de documentos na rua Pernambuco, 1582 na Anderpel Papelaria com Eliseo. CI-158772.

### PROCURO VAGA

Motorista para caminhão 3/4 ou Van de carga, tenho experiência em conferência e entrega. F: (45) 9113-6408 / 9850-1226 ou [regison01@hotmail.com](mailto:regison01@hotmail.com) CI-158680.

### Diversos



MUNICÍPIO DE PALOTINA
Rua Aldir Pedron, 898 - Centro, Palotina - Estado do Paraná - CEP: 85950-000
CNPJ: 76.208.487/0001-64
ATA DE REGISTRO DE PREÇOS Nº 124/2015

1.0 DO OBJETO
1.1. Constitui objeto da presente ata: CONTRATAÇÃO DE EMPRESA PARA FORNECIMENTO DE MATERIAL DE DISTRIBUIÇÃO GRATUITA - MEDICAMENTOS FORA DA LINHA BÁSICA (NÃO CONSTANTES NA RENAME - RELAÇÃO NACIONAL DE MEDICAMENTOS ESSENCIAIS) PARA SEREM DISTRIBUÍDOS A POPULAÇÃO NO BALSÃO DA FARMÁCIA, ATRAVÉS DA SECRETARIA MUNICIPAL DE SAÚDE, CONFORME PRESCRIÇÃO MÉDICA, NESTE MUNICÍPIO, pelo período de 12 (doze) meses, conforme estimativas de consumo indicadas.

Table with 5 columns: Item, Descrição, Marca, Unidade, Valor Unit. Valor Total. Includes Pregabalina 75 mg, 14 Capsulas and Finasterida 5mg/5mg Caixa com 30 Comprimidos.

EXIGÊNCIA DE EMISSÃO DE NOTA FISCAL ELETRÔNICA A PARTIR DE 01/12/2010 PARA AS EMPRESAS DE PALOTINA CONF. PROTOCOLO DE ICMS 191, 192 E 193/2010.

1.2. As quantidades apresentadas são estimativas de consumo, podendo variar para mais ou para menos, de acordo com a demanda, observado o disposto na Lei 8.666/93 e alterações, não se obrigando o Município à aquisição total.

1.3. A existência de preços registrados não obriga a Administração a firmar as contratações que deles poderão advir, sem que caiba direito à indenização de qualquer espécie, facilitando a utilização de outros meios para aquisição, respeitada a legislação pertinente às licitações e ao sistema de registro de preços, assegurando ao beneficiário do registro preferência em igualdade de condições.

1.4. Caso a DETENTORA seja optante pelo Sistema Integrado de Pagamento de Impostos e Contribuições das Microempresas e Empresas de Pequeno Porte - SIMPLES, deverá apresentar, juntamente com a Nota Fiscal, a devida comprovação, a fim de evitar a retenção na fonte dos tributos e contribuições, de acordo com a Lei nº. 9.317/96 e a sua sucessora, a Lei Complementar nº. 123, de 14 de dezembro de 2006.

1.5. Havendo erro na Nota Fiscal ou circunstância que impeça a liquidação da despesa, aquela será devolvida à DETENTORA, e o pagamento ficará pendente até que a mesma providencie as medidas saneadoras. Nesta hipótese, o prazo para pagamento iniciar-se-á após a regularização da situação ou reapresentação do documento fiscal não acarretando qualquer ônus para o Município de Palotina.

1.6. A validade do registro de preços
3.1. A presente Ata de Registro de Preços terá validade durante 12 (DOZE) MESES, a partir de 01 de Junho de 2015 e de acordo com o Artigo 57 da Lei nº 8.666/93.

3.2. A existência de preços registrados não obriga o MUNICÍPIO a firmar as contratações que deles poderão advir, sendo-lhe facultada a utilização de outros meios de contratação, respeitada a legislação pertinente às licitações e ao sistema de registro de preços, assegurando-se ao beneficiário do registro preferência em igualdade de condições.

4.1. A administração da ata de registro de preços decorrente deste Pregão caberá à Secretaria Requisitante.

4.1.1. Caberá a gestão do presente contrato a Sra. FERNANDA SORDI, Farmacêutica, portadora do RG nº 84643181 SSP/PR e inscrita no CPF/MF sob o nº 056.101.859-63, coordenando, controlando e avaliando a execução do mesmo no decorrer de todo o seu período de vigência. Sendo a Sra. SILVANE MARIA BENICIA TRENTINI, Escriturária, portadora do RG nº 3.472.569-1 SSP/PR e inscrita no CPF/MF sob o nº 525.324.029-20, a sua SUPLENTE.

5.1. A quantidade não estimada na presente ata poderá ser utilizada até o limite estabelecido no item 5.4, além do total registrado.

5.2. A empresa com preços registrados passará a ser denominada DETENTORA da ata de registro de preços, após a assinatura da ata.

5.3. O compromisso de fornecimento será formalizado pela Ata de Registro de Preços e pela Nota de Empenho ou instrumento equivalente.

5.3.1. A celebração do compromisso de fornecimento será formalizada com a assinatura da Ata e pelo recebimento ou retirada da nota de empenho ou instrumento equivalente pela detentora da ata;

5.4. A detentora será obrigada a fornecer a quantidade prevista na ata, sendo que o não cumprimento desta imposição durante o prazo de vigência do registro de preços acarretará sanções administrativas.

5.5. Cada fornecimento deverá ser efetuado mediante solicitação por escrito, através da Nota de Empenho ou Ordem de Fornecimento.

5.6. As quantidades solicitadas serão de acordo com as necessidades, respeitando-se o valor estimado.

6.1. As despesas decorrentes de fornecimentos correrão a conta das seguintes dotações, podendo outros entes da administração direta utilizar o presente registro:

Table with 2 columns: Item, Descrição. Lists items like Nimodipina 30 mg Caixa com 30 Comp, Nifedipina 40 mg Caixa com 30 Comp, Oxibarmazepina 600 mg Caixa com 60 Comp.

7.0 DAS PAGAMENTOS
7.1. O PAGAMENTO SERÁ FEITO EM ATÉ 10(DOZE) DIAS APÓS A ENTREGA DO OBJETO, mediante apresentação da Nota Fiscal/Fatura, devidamente atestado o recebimento definitivo pelo responsável pelo recebimento. Sendo efetuada a retenção de tributos e contribuições sobre o pagamento a ser realizado conforme determina a legislação vigente.

7.1.1. O pagamento poderá ser efetuado pela Administração do Município ou quaisquer órgãos da Administração Indireta que utilizarem o Registro de Preços, de acordo com as obrigações.

7.2. A Nota Fiscal/Fatura que for apresentada com erro será devolvida ao detentor, para retificação ou substituição, contando-se o prazo estabelecido no subitem 7.1, a partir da data de sua apresentação.

7.3. O pagamento será efetuado após a comprovação de que o detentor da ata se encontra em dia com o INSS e FGTS, mediante consulta "on-line" ao sistema de controle da Caixa Econômica Federal e Instituto Nacional de Seguro Social.

8.1. A DETENTORA será responsável pela segurança do trabalho de seus empregados, em especial durante o transporte e descarga dos materiais.

8.2. A DETENTORA deverá arcar com todos os encargos de sua atividade, sejam eles trabalhistas, sociais, previdenciários, fiscais ou comerciais.

8.3. A DETENTORA estará obrigada a comparecer, sempre que solicitada, à sede da unidade requisitante, a fim de receber instruções, participar de reuniões ou para qualquer outra finalidade relacionada ao cumprimento de suas obrigações.

8.4. A DETENTORA deverá observar todas as normas legais vigentes, obrigando-se a manter as condições de habilitação exigidas no procedimento licitatório que precedeu à celebração da presente ata de registro de preços.

8.5. As entregas deverão ser efetuadas nos locais indicados pelo MUNICÍPIO, também desmontando e armazenar os produtos, nos locais indicados, compreendendo ainda integralmente com eventuais danos causados aos mesmos, bem como fazer a substituição do produto que estiver fora da especificação.

8.6. Todo e qualquer fornecimento de material fora do estabelecido no edital, em desacordo com as especificações, será imediatamente notificado, que ficará obrigada a substituir prontamente os produtos, correndo por sua conta e risco tais substituições.

9.1. Os produtos deverão ser entregues, conforme programação da Secretaria Requisitante, depois de recebida a Nota de Empenho ou Ordem de Fornecimento expedida pelo órgão solicitante.

9.2. A entrega do objeto da presente licitação deverá ser efetuada no local a ser designado pela Secretaria Requisitante EM ATÉ 24 (VINTE E QUATRO) HORAS APÓS SOLICITAÇÃO sendo este sempre localizado no Município de Palotina.

9.3. Todos os produtos serão conferidos no momento da entrega, e se a quantidade e/ou qualidade dos mesmos não corresponder às especificações exigidas, a remessa apresentada será devolvida à detentora para substituição, no prazo máximo de 48 (QUARENTA E OITO) HORAS, independentemente da aplicação das penalidades cabíveis.

9.4. Se a detentora com preço registrado não obriga a Administração a firmar as contratações que deles poderão advir, sem que caiba direito à indenização de qualquer espécie, facilitando a utilização de outros meios para aquisição, respeitada a legislação pertinente às licitações e ao sistema de registro de preços, assegurando ao beneficiário do registro preferência em igualdade de condições.

10.1. As propostas que convocados dentro do prazo de validade da sua proposta não celebrar o contrato, deixar de entregar ou apresentar documentação falsa, exigida para a licitação, ensejarem o retardamento da execução do certame, não mantiverem a proposta, falharem ou fraudarem na execução do contrato, comportarem-se de modo ilícito, fizerem declaração falsa ou cometerem fraude fiscal, poderão ser aplicadas, conforme o caso, as seguintes sanções, sem prejuízo da reparação dos danos causados à (citar o órgão) pelo infrator:

a) advertência;

b) multa;

c) suspensão temporária do direito de licitar, de contratar com a Administração Pública enquanto perdurarem os motivos determinantes da punição ou até que seja promovida a reabilitação perante a própria autoridade que aplicou a penalidade.

10.2. O atraso injustificado na entrega do objeto contratado implica no pagamento de multa de 0,1% (um décimo por cento) por dia de atraso, limitada a 2% (dois por cento) ou 20 (vinte) dias de atraso, calculada sobre o valor da parcela em atraso e/ou valor correspondente na Nota de Empenho, tentando em consequência o MUNICÍPIO de quaisquer acréscimos, sob qualquer título, relativos ao período em atraso. A partir do vigésimo primeiro dia de atraso na entrega será considerada a inexecução total do objeto.

10.3. Havendo atraso no pagamento, pagará o Município à detentora multa correspondente a 0,1% (zero vírgula um por cento) por dia de atraso, limitada a 9% (nove por cento) do valor da parcela em atraso.

13.1. A detentora da Ata não poderá interromper o fornecimento/serviço durante o período de tramitação do processo de revisão dos preços.

14.1. Integrar esta Ata, a relação dos preços registrados pelos demais licitantes, até o 3º classificado, e o nome das respectivas empresas.

14.2. O atraso injustificado no momento da entrega do objeto contratado implica no pagamento de multa de 0,1% (um décimo por cento) por dia de atraso, limitada a 2% (dois por cento) ou 20 (vinte) dias de atraso, calculada sobre o valor da parcela em atraso e/ou valor correspondente na Nota de Empenho, tentando em consequência o MUNICÍPIO de quaisquer acréscimos, sob qualquer título, relativos ao período em atraso. A partir do vigésimo primeiro dia de atraso na entrega será considerada a inexecução total do objeto.

14.3. Havendo atraso no pagamento, pagará o Município à detentora multa correspondente a 0,1% (zero vírgula um por cento) por dia de atraso, limitada a 9% (nove por cento) do valor da parcela em atraso.

14.4. A inexecução parcial do ajuste ou a execução parcial em desacordo com a presente Ata, implica no pagamento de multa de 10% (dez por cento) calculada sobre o valor total do contrato.

14.5. A inexecução total do ajuste ou execução total em desacordo com a presente Ata, implica no pagamento de multa de 20% (vinte por cento), calculada sobre o valor total do contrato.

14.6. A recusa injustificada da empresa vencedora em assinar a Ata, aceitar ou retirar a Nota de Empenho, para efeitos de aplicação de multa, equivale à inexecução total da sua obrigação.

14.7. A aplicação de multa, a ser determinada pelo Município, após regular procedimento que garanta a prévia defesa da empresa inadimplente, não exclui a possibilidade de aplicação da sanção prevista no art. 87 da Lei 8.666/93 e alterações.

14.8. Nenhuma sanção será aplicada sem o devido processo administrativo, que prevê defesa prévia do interessado e recurso nos prazos definidos em lei, sendo-lhe franqueada vista ao processo.

14.9. Caso não seja ignorado, incerto ou inacessível, o endereço da detentora, a comunicação será feita através do Jornal Oficial do Município, considerando-se cancelado o preço registrado a partir da publicação.

15.1. Caso não seja ignorado, incerto ou inacessível, o endereço da detentora, a comunicação será feita através do Jornal Oficial do Município, considerando-se cancelado o preço registrado a partir da publicação.

15.2. Os preços registrados na Ata serão publicados no Jornal Oficial do Município.

16.1. A entrega do objeto da presente licitação deverá ser efetuada no local a ser designado pela Secretaria Requisitante EM ATÉ 24 (VINTE E QUATRO) HORAS APÓS SOLICITAÇÃO sendo este sempre localizado no Município de Palotina.

16.2. Todos os produtos serão conferidos no momento da entrega, e se a quantidade e/ou qualidade dos mesmos não corresponder às especificações exigidas, a remessa apresentada será devolvida à detentora para substituição, no prazo máximo de 48 (QUARENTA E OITO) HORAS, independentemente da aplicação das penalidades cabíveis.

16.3. Se a detentora com preço registrado não obriga a Administração a firmar as contratações que deles poderão advir, sem que caiba direito à indenização de qualquer espécie, facilitando a utilização de outros meios para aquisição, respeitada a legislação pertinente às licitações e ao sistema de registro de preços, assegurando ao beneficiário do registro preferência em igualdade de condições.

17.1. A administração da ata de registro de preços decorrente deste Pregão caberá à Secretaria Requisitante.

17.1.1. Caberá a gestão do presente contrato a Sra. FERNANDA SORDI, Farmacêutica, portadora do RG nº 84643181 SSP/PR e inscrita no CPF/MF sob o nº 056.101.859-63, coordenando, controlando e avaliando a execução do mesmo no decorrer de todo o seu período de vigência. Sendo a Sra. SILVANE MARIA BENICIA TRENTINI, Escriturária, portadora do RG nº 3.472.569-1 SSP/PR e inscrita no CPF/MF sob o nº 525.324.029-20, a sua SUPLENTE.

18.1. A quantidade não estimada na presente ata poderá ser utilizada até o limite estabelecido no item 5.4, além do total registrado.

18.2. A empresa com preços registrados passará a ser denominada DETENTORA da ata de registro de preços, após a assinatura da ata.

18.3. O compromisso de fornecimento será formalizado pela Ata de Registro de Preços e pela Nota de Empenho ou instrumento equivalente.

18.3.1. A celebração do compromisso de fornecimento será formalizada com a assinatura da Ata e pelo recebimento ou retirada da nota de empenho ou instrumento equivalente pela detentora da ata;

18.4. A detentora será obrigada a fornecer a quantidade prevista na ata, sendo que o não cumprimento desta imposição durante o prazo de vigência do registro de preços acarretará sanções administrativas.

18.5. Cada fornecimento deverá ser efetuado mediante solicitação por escrito, através da Nota de Empenho ou Ordem de Fornecimento.

18.6. As quantidades solicitadas serão de acordo com as necessidades, respeitando-se o valor estimado.

19.1. As despesas decorrentes de fornecimentos correrão a conta das seguintes dotações, podendo outros entes da administração direta utilizar o presente registro:

Table with 2 columns: Item, Descrição. Lists items like Nimodipina 30 mg Caixa com 30 Comp, Nifedipina 40 mg Caixa com 30 Comp, Oxibarmazepina 600 mg Caixa com 60 Comp.

20.0 DAS PAGAMENTOS
20.1. O PAGAMENTO SERÁ FEITO EM ATÉ 10(DOZE) DIAS APÓS A ENTREGA DO OBJETO, mediante apresentação da Nota Fiscal/Fatura, devidamente atestado o recebimento definitivo pelo responsável pelo recebimento. Sendo efetuada a retenção de tributos e contribuições sobre o pagamento a ser realizado conforme determina a legislação vigente.

20.1.1. O pagamento poderá ser efetuado pela Administração do Município ou quaisquer órgãos da Administração Indireta que utilizarem o Registro de Preços, de acordo com as obrigações.

20.2. A Nota Fiscal/Fatura que for apresentada com erro será devolvida ao detentor, para retificação ou substituição, contando-se o prazo estabelecido no subitem 7.1, a partir da data de sua apresentação.

20.3. O pagamento será efetuado após a comprovação de que o detentor da ata se encontra em dia com o INSS e FGTS, mediante consulta "on-line" ao sistema de controle da Caixa Econômica Federal e Instituto Nacional de Seguro Social.

21.1. A DETENTORA será responsável pela segurança do trabalho de seus empregados, em especial durante o transporte e descarga dos materiais.

21.2. A DETENTORA deverá arcar com todos os encargos de sua atividade, sejam eles trabalhistas, sociais, previdenciários, fiscais ou comerciais.

21.3. A DETENTORA estará obrigada a comparecer, sempre que solicitada, à sede da unidade requisitante, a fim de receber instruções, participar de reuniões ou para qualquer outra finalidade relacionada ao cumprimento de suas obrigações.

21.4. A DETENTORA deverá observar todas as normas legais vigentes, obrigando-se a manter as condições de habilitação exigidas no procedimento licitatório que precedeu à celebração da presente ata de registro de preços.

21.5. As entregas deverão ser efetuadas nos locais indicados pelo MUNICÍPIO, também desmontando e armazenar os produtos, nos locais indicados, compreendendo ainda integralmente com eventuais danos causados aos mesmos, bem como fazer a substituição do produto que estiver fora da especificação.

21.6. Todo e qualquer fornecimento de material fora do estabelecido no edital, em desacordo com as especificações, será imediatamente notificado, que ficará obrigada a substituir prontamente os produtos, correndo por sua conta e risco tais substituições.

22.1. Os produtos deverão ser entregues, conforme programação da Secretaria Requisitante, depois de recebida a Nota de Empenho ou Ordem de Fornecimento expedida pelo órgão solicitante.

22.2. A entrega do objeto da presente licitação deverá ser efetuada no local a ser designado pela Secretaria Requisitante EM ATÉ 24 (VINTE E QUATRO) HORAS APÓS SOLICITAÇÃO sendo este sempre localizado no Município de Palotina.

22.3. Todos os produtos serão conferidos no momento da entrega, e se a quantidade e/ou qualidade dos mesmos não corresponder às especificações exigidas, a remessa apresentada será devolvida à detentora para substituição, no prazo máximo de 48 (QUARENTA E OITO) HORAS, independentemente da aplicação das penalidades cabíveis.

22.4. Se a detentora com preço registrado não obriga a Administração a firmar as contratações que deles poderão advir, sem que caiba direito à indenização de qualquer espécie, facilitando a utilização de outros meios para aquisição, respeitada a legislação pertinente às licitações e ao sistema de registro de preços, assegurando ao beneficiário do registro preferência em igualdade de condições.

23.1. A administração da ata de registro de preços decorrente deste Pregão caberá à Secretaria Requisitante.

23.1.1. Caberá a gestão do presente contrato a Sra. FERNANDA SORDI, Farmacêutica, portadora do RG nº 84643181 SSP/PR e inscrita no CPF/MF sob o nº 056.101.859-63, coordenando, controlando e avaliando a execução do mesmo no decorrer de todo o seu período de vigência. Sendo a Sra. SILVANE MARIA BENICIA TRENTINI, Escriturária, portadora do RG nº 3.472.569-1 SSP/PR e inscrita no CPF/MF sob o nº 525.324.029-20, a sua SUPLENTE.

24.1. A quantidade não estimada na presente ata poderá ser utilizada até o limite estabelecido no item 5.4, além do total registrado.

24.2. A empresa com preços registrados passará a ser denominada DETENTORA da ata de registro de preços, após a assinatura da ata.

24.3. O compromisso de fornecimento será formalizado pela Ata de Registro de Preços e pela Nota de Empenho ou instrumento equivalente.

24.3.1. A celebração do compromisso de fornecimento será formalizada com a assinatura da Ata e pelo recebimento ou retirada da nota de empenho ou instrumento equivalente pela detentora da ata;

24.4. A detentora será obrigada a fornecer a quantidade prevista na ata, sendo que o não cumprimento desta imposição durante o prazo de vigência do registro de preços acarretará sanções administrativas.

8.6. Todo e qualquer fornecimento de material fora do estabelecido no edital, em desacordo com as especificações, será imediatamente notificado, que ficará obrigada a substituir prontamente os produtos, correndo por sua conta e risco tais substituições.

9.1. Os produtos deverão ser entregues, conforme programação da Secretaria Requisitante, depois de recebida a Nota de Empenho ou Ordem de Fornecimento expedida pelo órgão solicitante.

9.2. A entrega do objeto da presente licitação deverá ser efetuada no local a ser designado pela Secretaria Requisitante EM ATÉ 24 (VINTE E QUATRO) HORAS APÓS SOLICITAÇÃO sendo este sempre localizado no Município de Palotina.

9.3. Todos os custos relativos a entrega do objeto desta licitação serão de responsabilidade da proponente vencedora.

9.4. Todos os produtos serão conferidos no momento da entrega, e se a quantidade e/ou qualidade dos mesmos não corresponder às especificações exigidas, a remessa apresentada será devolvida à detentora para substituição, no prazo máximo de 48 (QUARENTA E OITO) HORAS, independentemente da aplicação das penalidades cabíveis.

9.5. Se a detentora com preço registrado não obriga a Administração a firmar as contratações que deles poderão advir, sem que caiba direito à indenização de qualquer espécie, facilitando a utilização de outros meios para aquisição, respeitada a legislação pertinente às licitações e ao sistema de registro de preços, assegurando ao beneficiário do registro preferência em igualdade de condições.

10.1. As propostas que convocados dentro do prazo de validade da sua proposta não celebrar o contrato, deixar de entregar ou apresentar documentação falsa, exigida para a licitação, ensejarem o retardamento da execução do certame, não mantiverem a proposta, falharem ou fraudarem na execução do contrato, comportarem-se de modo ilícito, fizerem declaração falsa ou cometerem fraude fiscal, poderão ser aplicadas, conforme o caso, as seguintes sanções, sem prejuízo da reparação dos danos causados à (citar o órgão) pelo infrator:

a) advertência;

b) multa;

c) suspensão temporária do direito de licitar, de contratar com a Administração Pública enquanto perdurarem os motivos determinantes da punição ou até que seja promovida a reabilitação perante a própria autoridade que aplicou a penalidade.

10.2. O atraso injustificado na entrega do objeto contratado implica no pagamento de multa de 0,1% (um décimo por cento) por dia de atraso, limitada a 2% (dois por cento) ou 20 (vinte) dias de atraso, calculada sobre o valor da parcela em atraso e/ou valor correspondente na Nota de Empenho, tentando em consequência o MUNICÍPIO de quaisquer acréscimos, sob qualquer título, relativos ao período em atraso. A partir do vigésimo primeiro dia de atraso na entrega será considerada a inexecução total do objeto.

10.3. Havendo atraso no pagamento, pagará o Município à detentora multa correspondente a 0,1% (zero vírgula um por cento) por dia de atraso, limitada a 9% (nove por cento) do valor da parcela em atraso.

10.4. A inexecução parcial do ajuste ou a execução parcial em desacordo com a presente Ata, implica no pagamento de multa de 10% (dez por cento) calculada sobre o valor total do contrato.

10.5. A inexecução total do ajuste ou execução total em desacordo com a presente Ata, implica no pagamento de multa de 20% (vinte por cento), calculada sobre o valor total do contrato.

10.6. A recusa injustificada da empresa vencedora em assinar a Ata, aceitar ou retirar a Nota de Empenho, para efeitos de aplicação de multa, equivale à inexecução total da sua obrigação.

10.7. A aplicação de multa, a ser determinada pelo Município, após regular procedimento que garanta a prévia defesa da empresa inadimplente, não exclui a possibilidade de aplicação da sanção prevista no art. 87 da Lei 8.666/93 e alterações.

10.8. Nenhuma sanção será aplicada sem o devido processo administrativo, que prevê defesa prévia do interessado e recurso nos prazos definidos em lei, sendo-lhe franqueada vista ao processo.

11.0 CANCELAMENTO DOS PREÇOS REGISTRADOS
11.1. Os preços registrados poderão ser cancelados nos seguintes casos:

11.1.1. Pelo Município, quando:

I - a detentora descumprir as condições de ata de registro de preços;

II - a detentora não retirar a Nota de Empenho ou instrumento equivalente no prazo estabelecido, sem justificativa aceitável;

III - a detentora der causa a rescisão administrativa da ata de registro de preços de serviços;

IV - em qualquer hipótese de inexecução total ou parcial da ata de registro de preços de serviços;

V - os preços registrados se apresentarem superiores aos praticados no mercado, e não houver acordo quanto a sua atualização;

VI - por razões de interesse público devidamente fundamentadas.

11.1.2. Pela detentora da ata, mediante solicitação por escrito, quando:

I - os preços registrados se apresentarem inferiores aos praticados no mercado, e não houver acordo quanto a sua atualização;

II - comprovar a impossibilidade de executar os serviços de acordo com a ata de registro de preços.

11.2. Nas hipóteses previstas no subitem 11.1.1, a comunicação do cancelamento de preço registrado será publicada no Jornal Oficial do Município juntando-se a comprovante ao expediente que deu origem ao registro.

11.3. A detentora da ata poderá solicitar o cancelamento do registro do preço através de requerimento a ser protocolado na Prefeitura Municipal de Palotina de segunda a sexta-feira, durante o horário de atendimento.

11.3.1. Caso não seja ignorado, incerto ou inacessível, o endereço da detentora, a comunicação será feita através do Jornal Oficial do Município, considerando-se cancelado o preço registrado a partir da publicação.

11.3.2. Os preços registrados na Ata serão publicados no Jornal Oficial do Município.

13.1. Se houver desequilíbrio da equação econômico-financeira inicial da ata, os preços registrados poderão ser revistos, a qualquer tempo.

13.1.1. Comprovado o desequilíbrio, a revisão dos preços registrados poderá ser efetuada por iniciativa da Administração ou mediante solicitação a empresa detentora, desde que apresentadas as devidas justificativas.

13.1.2. Em qualquer hipótese os preços decorrentes de revisão não ultrapassarão os praticados no mercado, mantendo-se a relação entre o valor originalmente registrado.

13.2. Para se habilitar à revisão dos preços, o interessado deverá formular pedido dirigido ao Prefeito Municipal, mediante requerimento protocolado, no prazo de até 10 (dez) dias contados da data da ocorrência do fato motivador do desequilíbrio, devidamente fundamentado, e acompanhado dos seguintes documentos:

I - planilha de composição do preço original da proposta, bem como do novo preço, com os mesmos elementos formadores dos preços originalmente registrados, devidamente assinada sobre carimbo da empresa;

II - cópia autenticada da(s) Nota(s) Fiscal(is) dos elementos formadores do novo preço.

13.3. Sendo procedente o requerimento da empresa detentora da ata, o equilíbrio econômico financeiro será concedido a partir da data de publicação do presente registro.

13.3.1. A detentora da Ata não poderá interromper o fornecimento/serviço durante o período de tramitação do processo de revisão dos preços.

14.1. Integrar esta Ata, a relação dos preços registrados pelos demais licitantes, até o 3º classificado, e o nome das respectivas empresas.

14.2. O atraso injustificado no momento da entrega do objeto contratado implica no pagamento de multa de 0,1% (um décimo por cento) por dia de atraso, limitada a 2% (dois por cento) ou 20 (vinte) dias de atraso, calculada sobre o valor da parcela em atraso e/ou valor correspondente na Nota de Empenho, tentando em consequência o MUNICÍPIO de quaisquer acréscimos, sob qualquer título, relativos ao período em atraso. A partir do vigésimo primeiro dia de atraso na entrega será considerada a inexecução total do objeto.

14.3. Havendo atraso no pagamento, pagará o Município à detentora multa correspondente a 0,1% (zero vírgula um por cento) por dia de atraso, limitada a 9% (nove por cento) do valor da parcela em atraso.

14.4. A inexecução parcial do ajuste ou a execução parcial em desacordo com a presente Ata, implica no pagamento de multa de 10% (dez por cento) calculada sobre o valor total do contrato.

14.5. A inexecução total do ajuste ou execução total em desacordo com a presente Ata, implica no pagamento de multa de 20% (vinte por cento), calculada sobre o valor total do contrato.

14.6. A recusa injustificada da empresa vencedora em assinar a Ata, aceitar ou retirar a Nota de Empenho, para efeitos de aplicação de multa, equivale à inexecução total da sua obrigação.

14.7. A aplicação de multa, a ser determinada pelo Município, após regular procedimento que garanta a prévia defesa da empresa inadimplente, não exclui a possibilidade de aplicação da sanção prevista no art. 87 da Lei 8.666/93 e alterações.

14.8. Nenhuma sanção será aplicada sem o devido processo administrativo, que prevê defesa prévia do interessado e recurso nos prazos definidos em lei, sendo-lhe franqueada vista ao processo.

15.0 CANCELAMENTO DOS PREÇOS REGISTRADOS
15.1. Os preços registrados poderão ser cancelados nos seguintes casos:

15.1.1. Pelo Município, quando:

I - a detentora descumprir as condições de ata de registro de preços;

II - a detentora não retirar a Nota de Empenho ou instrumento equivalente no prazo estabelecido, sem justificativa aceitável;

III - a detentora der causa a rescisão administrativa da ata de registro de preços de serviços;

IV - em qualquer hipótese de inexecução total ou parcial da ata de registro de preços de serviços;

V - os preços registrados se apresentarem superiores aos praticados no mercado, e não houver acordo quanto a sua atualização;

VI - por razões de interesse público devidamente fundamentadas.

15.1.2. Pela detentora da ata, mediante solicitação por escrito, quando:

I - os preços registrados se apresentarem inferiores aos praticados no mercado, e não houver acordo quanto a sua atualização;



**7.2 OS PAGAMENTOS**  
7.1. O PAGAMENTO SERÁ FEITO EM ATÉ 10(DIEZ) DIAS APÓS A ENTREGA DO OBJETO, mediante apresentação de Nota Fiscal/Fatura, devidamente atestado o recebimento definitivo pelo responsável pelo recebimento. Sendo efetuada a retenção de tributos e contribuições sobre o pagamento a ser realizado conforme determina a legislação vigente.

7.1.1. O pagamento poderá ser efetuado pela Administração do Município ou quaisquer órgãos da Administração Indireta que utilizarem o Registro de Preços, de acordo com as obrigações.

7.2. A Nota Fiscal/Fatura que for apresentada com erro será devolvida ao detentor, para retificação ou substituição, contanto-se o prazo estabelecido no subitem 7.1, a partir da data de sua apresentação.

7.3. O pagamento será efetuado após a comprovação de que o detentor da ata se encontra em dia com o INSS e FGTS, mediante consulta "on-line" ao sistema de controle da Caixa Econômica Federal e Instituto Nacional de Seguro Social.

**8. DAS OUTRAS OBRIGAÇÕES DA DETENTORA**  
8.1. A DETENTORA será responsável pela segurança do trabalho de seus empregados, em especial durante o transporte e descarga dos materiais.

8.2. A DETENTORA deverá arcar com todos os encargos de sua atividade, sejam eles trabalhistas, sociais, previdenciários, fiscais ou comerciais.

8.3. A DETENTORA estará obrigada a comparecer, sempre que solicitada, à sede da unidade requisitante, a fim de receber instruções, participar de reuniões ou para qualquer outra finalidade relacionada ao cumprimento de suas obrigações.

8.4. A DETENTORA deverá observar todas as normas legais vigentes, obrigando-se a manter as condições de habilitação exigidas no procedimento licitatório que precedeu à celebração da presente ata de registro de preços.

8.5. As entregas deverão ser efetuadas nos locais indicados pelo MUNICÍPIO, também descarregar e armazenar os produtos, nos locais indicados, compreendendo ainda integralmente com eventuais danos causados aos mesmos, bem como fazer a substituição do produto que estiver fora da especificação.

8.6. Todo e qualquer fornecimento de material fora do estabelecido no edital, em desacordo com as especificações, será imediatamente notificado, que ficará obrigada a substituir prontamente os produtos, correndo por sua conta e risco tais substituições.

**9. DAS CONDIÇÕES DE ENTREGA E RECEBIMENTO DOS PRODUTOS**  
9.1. Os produtos deverão ser entregues, conforme programação da Secretaria Requisitante, depois de recebida a Nota de Empenho ou Ordem de Fomecimento expedida pelo órgão solicitante.

9.2. A entrega do objeto da presente licitação deverá ser efetuada no local a ser designado pela Secretaria Requisitante EM ATÉ 24 (VINTE E QUATRO) HORAS APÓS SOLICITAÇÃO sendo este sempre localizado no Município de Palotina.

9.2.1. Todos os custos relativos a entrega do objeto desta licitação será de responsabilidade da proponente vencedora.

9.3. Todos os produtos serão conferidos no momento da entrega, e se a quantidade e/ou qualidade dos mesmos não corresponder às especificações exigidas, a remessa apresentada será devolvida à detentora para substituição, no prazo máximo de 48 (QUARENTA E OITO) HORAS, independentemente da aplicação das penalidades cabíveis.

9.4. Se a detentora com preço registrado em primeiro lugar não receber ou não retirar a Nota de Empenho ou Ordem de Fomecimento, no prazo de 01 (um) dia útil, contados da data da convocação, a Administração convocará a empresa com preço registrado em segundo lugar, para efetuar o fornecimento, ao preço do primeiro classificado, e assim por diante quanto às demais detentoras, sendo aplicadas as falhas e penalidades descritas no item 10.

9.4.1. Será dado como retirada da licitação, a Nota de Empenho ou Ordem de Fomecimento enviada via Fax-símile.

9.5. Os produtos objeto desta licitação deverão ser entregues acompanhados de nota fiscal distinta, ou seja, de acordo com a Nota de Empenho ou Ordem de Fomecimento, contendo o número da Ata de Registro, o produto, o valor unitário, a quantidade, o valor total e o local da entrega, além das demais exigências legais.

**10. DAS SANÇÕES**  
10.1. Aos proponentes que convocados dentro do prazo de validade da sua proposta não celebrar o contrato, deixar de entregar ou apresentar documentação falsa, exigida para a licitação, ou o retardamento da execução do certame, não mantiverem a proposta, falharem ou fraudarem na execução do contrato, comportarem-se de modo inidôneo, firmarem declaração falsa ou contarem fraude fiscal, poderão ser aplicadas, conforme o caso, as seguintes sanções, sem prejuízo da reparação dos danos causados à (s) (a) (os) órgão(s) pelo infrator:

a) advertência;

b) multa;

c) suspensão temporária do direito de licitar, de contratar com a Administração pelo prazo de até 02 (dois) anos;

d) declaração de inidoneidade para licitar e contratar com a Administração Pública enquanto perdurarem os motivos determinantes da punição ou até que seja promovida a reabilitação perante a própria autoridade que aplicou a penalidade.

10.2. O atraso injustificado na entrega do objeto contratado implicará no pagamento de multa de 0,1% (um décimo por cento) por dia de atraso, limitada a 2% (dois por cento) ou 20 (vinte) dias de atraso, calculada sobre o valor da parcela em atraso e/ou valor correspondente na Nota de Empenho, mantendo-se em consequência o MUNICÍPIO de qualquer acréscimo, sob qualquer título, relativos ao período em atraso. A partir do vigésimo primeiro dia de atraso na entrega será considerada a inexecução total do objeto.

10.3. Havendo atraso de pagamento, pagará o Município à detentora multa correspondente a 0,1% (zero virgula um por cento) por dia de atraso, limitada a 9% (nove por cento) do valor da parcela em atraso.

10.4. A inexecução parcial do ajuste ou a execução parcial em desacordo com a presente Ata, implica no pagamento de multa de 10% (dez por cento) calculada sobre o valor total do contrato.

10.5. A inexecução total do ajuste ou execução total em desacordo com a presente Ata, implica no pagamento de multa de 20% (vinte por cento), calculada sobre o valor total do contrato.

10.6. A recusa injustificada da empresa vencedora em assinar a Ata, aceitar ou retirar a Nota de Empenho, para efeitos de aplicação de multa, equivale à inexecução total da sua obrigação.

10.7. A aplicação de multa, a ser determinada pelo Município, após regular procedimento que garanta a prévia defesa da empresa inculpada, não exclui a possibilidade de aplicação da sanção prevista no art. 87 da Lei 8.666-93 e alterações.

10.8. Nenhuma sanção será aplicada sem o devido processo administrativo, que prevê defesa prévia do interessado e recurso nos prazos definidos em lei, sendo-lhe franqueada vista ao processo.

**11. DO CANCELAMENTO DOS PREÇOS REGISTRADOS**  
11.1. Os preços registrados poderão ser cancelados nos seguintes casos:

I – pelo Município, quando:

I – a detentora descumprir as condições de ata de registro de preços;

II – a detentora não retirar a Nota de Empenho ou instrumento equivalente no prazo estabelecido, sem justificativa aceitável;

III – a detentora deixar a causa e rescisão administrativa da ata de registro de preços;

IV – em qualquer hipótese de inexecução total ou parcial da ata de registro de preços de serviços;

V – os preços registrados se apresentarem superiores aos praticados no mercado, e não houver acordo quanto a sua atualização;

VI – por razões de interesse público devidamente fundamentadas.

11.1.1. Pela detentora da ata, mediante solicitação por escrito, quando:

I – os preços registrados se apresentarem inferiores aos praticados no mercado, se não houver acordo quanto a sua atualização;

II – comprovar a impossibilidade de executar os serviços de acordo com a ata de registro de preços.

11.2. Nas hipóteses previstas no subitem 11.1.1, a comunicação do cancelamento de preço registrado será publicada no Jornal Oficial do Município juntamente com o comprovante ao expediente que deu origem ao registro.

11.3. A detentora da ata poderá solicitar o cancelamento do registro do preço através de requerimento a ser protocolado na Prefeitura Municipal de Palotina de segunda a sexta-feira, durante o horário de atendimento.

11.3.1. Caso não verifique fundamentação em sua solicitação, a detentora sujeitar-se-á às sanções administrativas previstas na presente, para fornecer ao preço do primeiro classificado.

11.4. Cancelada a ata em relação a uma detentora, poderá ser convocada aquela com classificação imediatamente subsequente, se registrado mais de um preço, para fornecer ao preço do primeiro classificado.

11.5. Ocorrendo cancelamento do registro de preços pelo Município, a empresa detentora será comunicada por correspondência com aviso de recebimento.

11.5.1. No caso de ser ignorado, incerto ou inacessível, o endereço da detentora, a comunicação será feita através do Jornal Oficial do Município, considerando-se cancelado o preço registrado a partir da publicação.

**12. DA PUBLICIDADE**  
12.1. Os preços registrados na Ata serão publicados no Jornal Oficial do Município.

**13. DA REVISÃO DOS PREÇOS E DO EQUILÍBRIO ECONÔMICO-FINANCEIRO**  
13.1. Se houver desequilíbrio da equação econômico-financeira inicial da ata, os preços registrados poderão ser revisados, a qualquer tempo.

13.1.1. Comprovado o desequilíbrio, a revisão dos preços registrados poderá ser efetuada por iniciativa da Administração ou mediante solicitação a empresa detentora, desde que apresentadas as devidas justificativas.

13.1.2. Em qualquer hipótese os preços decorrentes de revisão não ultrapassarão os praticados no mercado, mantendo-se a relação entre o valor originalmente registrado.

13.2. Para se habilitar à revisão dos preços, o interessado deverá formular pedido dirigido ao Prefeito Municipal, mediante requerimento protocolado, no prazo de até 10 (dez) dias contados da data da ocorrência do fato motivador do desequilíbrio, devidamente fundamentado, e acompanhado das seguintes documentos:

I – planilha de composição do preço original da proposta, bem como do novo preço, com os mesmos elementos formadores dos preços originalmente registrados, devidamente assinada sobre cartão da empresa;

II – cópia autenticada datada Nota(s) Fiscal(is) dos elementos formadores do novo preço.

13.3. Sendo procedente o requerimento da empresa detentora da ata, o equilíbrio econômico financeiro será concedido a partir da data de protocolo do pedido.

13.3.1. A detentora da Ata não poderá interromper o fornecimento/serviço durante o período de tramitação do processo de revisão dos preços.

**14. DAS DISPOSIÇÕES FINAIS**  
14.1. Integram esta Ata, a relação dos preços registrados pelos demais licitantes, até o 3º classificado, e o nome das respectivas empresas.

14.2. Fica aberto o foro da cidade de Palotina para dirimir eventuais dúvidas e/ou conflitos originados pela presente Ata, com renúncia a quaisquer outros foros privilegiados que possam ser.

14.3. Os casos omissos serão resolvidos de acordo com a Lei Federal 8.666-93 e alterações posteriores, e demais normas aplicáveis.

**IDENTIFICANDO A EMPRESA**  
**WILSON FRANCISCO DE ASSIS**  
**DETENTORA**

**TESTEMUNHAS:**  
1. NOME/RG \_\_\_\_\_  
2. NOME/RG \_\_\_\_\_

**C11151599-E15**

**MUNICÍPIO DE CAPITÃO LEÔNIDAS MARQUES - PR**

**TERMO DE INEXIGIBILIDADE DE LICITAÇÃO N.º 053/2015.**  
Declaro inexigível a licitação, com fundamento no artigo 25, da Lei n.º 8666/93, a favor da empresa **ICAVEL VEÍCULOS LTDA** s/nº 47R 277, KM 3875 Parque Industrial, CEP. 85.803-650, Município de Cascavel, Estado do Paraná, inscrita no CNPJ sob n.º 84.958-650/0002-20, no valor de R\$ 2.581,10 (dois mil quinhentos e oitenta e um reais e dez centavos), para o fornecimento de peças novas e de serviços, visando a manutenção do caminhão 26-260, placa AQB-2381, conforme solicitação da Secretaria Municipal de Obras e Serviços Urbanos.

Capitão Leônidas Marques, Estado do Paraná, em 29 de maio de 2015.  
Ivar Barea  
Prefeito Municipal

**EXTRATO DE CONTRATO N.º 199/2015.**  
**REF: TERMO DE INEXIGIBILIDADE N.º 053/2015.**  
**CONTRATANTE: MUNICÍPIO DE CAPITÃO LEÔNIDAS MARQUES-PR.**  
**CONTRATADA: ICAVEL VEÍCULOS LTDA.**  
**OBJETO:** Contratação de empresa para o fornecimento de peças novas e de serviços (solicitação 871/2015), visando a manutenção do caminhão 26-260, placa AQB-2381, conforme solicitação da Secretaria Municipal de Obras e Serviços Urbanos.  
**VALOR:** R\$ 2.581,10 (dois mil quinhentos e oitenta e um reais e dez centavos).  
**DOTAÇÃO:**

Un. Orç.	Fc	Sub Fc	Programa	Proj./Ativ.	Conta Despesa	Elemento Despesa	Natureza
06.03	26	782	0014	02063	02070	3.3.90.30.00.00	3.3.90.30.25.00
06.03	26	782	0014	02063	02100	3.3.90.39.00.00	3.3.90.39.19.00

**VIGÊNCIA:** Até 02 (dois) meses da assinatura deste Termo Contratual.

Capitão Leônidas Marques, Estado do Paraná, em 29 de maio de 2015.  
Ivar Barea  
Prefeito Municipal

**MUNICÍPIO DE CAPITÃO LEÔNIDAS MARQUES - PR**

**ATA DE ABERTURA E JULGAMENTO DOS ENVELOPES DE PROPOSTAS E DE HABILITAÇÃO**

As onze horas do dia vinte e seis de maio do ano de dois mil e quinze, na Sala de Reuniões da Prefeitura Municipal de Capitão Leônidas Marques, reuniram-se os membros da Comissão Permanente de Licitações, nomeada pela Portaria n.º 038/2015 de 09/02/2015, para procederem a abertura e julgamento dos envelopes contendo a documentação e propostas referentes ao **Credenciamento 006/2015 de 14.05.2015** destinado a contratação de serviços de terceiros (pessoa física e pessoa jurídica), para a realização de oficinas, prestação de serviços na orientação e educação social, execução de Programas e Projetos desenvolvidos pelo CRAS e Contra Turno Social "Espaço Crescer", conforme solicitação da Secretaria Municipal de Assistência Social. Expediu o horário para protocolo dos envelopes, foi registrado o interesse em participar do certame dos seguintes: **DHEIST STEFANY NECKEL TOMAZ, ELIZETE MARIA BONFANTI SZERUT, ELESSON ROCHA DOS SANTOS, RULLYEND DOS SANTOS-ME, BEATRIZ TEREZINHA RICHIC.** Abertos os documentos e verificada a regularidade as vistas das exigências deste edital, nos termos do item 3.1., foram considerados aptos todos os interessados. A Comissão passou a analisar as propostas com o(s) lote(s) que pretendem executar, conforme relacionados na Solicitação 800/2015. Todo o conteúdo dos envelopes 01e 02 será retido e autuado em Processo de Inexigibilidade de Licitação. O então Credenciado será convocado para firmar o contrato de fornecimento no prazo de 05 (cinco) dias úteis contados da data da convocação, sob pena de decadência desse direito. Nada mais havendo, estando em conformidade com as disposições do edital e tendo transcorrido todos os procedimentos legais, encerra-se este processo.

De acordo:

Valdir Rodrigues dos Santos  
**Presidente**

Leandro Leomar Müller  
**Membro**

Aldo Pereira dos Santos  
**Membro**

Joice Sorok Larsen  
**Membro**

Carlos Kwiatkowski  
**Membro**

**C11151581-E15**

**C.M.D.A**  
**CONSELHO MUNICIPAL DOS DIREITOS DA CRIANÇA E DO ADOLESCENTE**  
Rua Rotary, nº 177 – Bela Vista (44) 3649-3837 – CEP: 85.950-000 Palotina – PR

**RESOLUÇÃO NORMATIVA Nº 012/2015**

**SÚMULA:** Divulgar a relação nominal dos pré candidatos à Eleição do Conselho Tutelar 2015, o conteúdo programático do Teste de Conhecimentos e dá outras providências.

A Comissão Especial Eleitoral, no uso de suas atribuições que lhe foram conferidas na Resolução Normativa Nº. 003/2015, de 02 de Abril de 2015.

Considerando a Resolução Normativa Nº. 009/2015, de 22/05/2015, do CMDCA;

Considerando que nenhum cidadão se opôs a qualquer dos inscritos relacionados no Art. 1º, da Resolução Normativa Nº. 009/2015, de 22/05/2015, do CMDCA;

Considerando o Art. 39, seus parágrafos e incisos da Lei Municipal Nº. 3.150/2012; e

Considerando a reunião da Comissão Especial Eleitoral ocorrida no dia 28 de Maio de 2015.

**RESOLVE:**

**Art. 1º - Divulgar a relação nominal dos pré candidatos à Eleição do Conselho Tutelar 2015, por ordem de inscrição, aptos a participarem do Teste de Conhecimentos, sendo eles:**

**001** Jorge da Cruz;  
**002** Claudete Irís Schuck;  
**003** Dariane Benetti;  
**004** Junilde Maurina Zanella;  
**005** Manoela Eugenia da Silva;  
**006** Andressa Brandão Zanotelli;  
**007** José Maria da Silva;  
**008** Nilza Aparecida dos Santos;  
**009** Elaine Cristina Zacarias Stefanello;  
**010** Odécio Claudino Dressler;  
**011** Juliana Gris;  
**012** Márcia Pires de Oliveira;  
**013** Débora Piovesan;

**014** Iracema Maria Maranhola da Costa;  
**015** Neide Aparecida Asch Ceolin;  
**016** Ivo de Andrade.

**Art. 2º - As pessoas mencionadas no artigo anterior deverão participar da reunião preparatória, organizado pela Comissão Especial Eleitoral, a ser realizada no dia 09 de junho de 2015, das 19h00 às 23h00, no Auditório da Secretaria Municipal da Assistência Social, situado à Rua Rotary, Nº. 177, Bairro Bela Vista, nesta cidade.**

**Art. 3º - O Teste de Conhecimentos será realizado no dia 15 de Junho de 2015, das 19h00 às 22h00, nas dependências da Entidade Servip de Obras Sociais (Sala do Programa Adolescente Aprendiz), localizada à Avenida Presidente Kennedy, Nº. 330, ao lado do Ginásio de Esportes Adomar Somensi.**

**§1º - O conteúdo programático do Teste de Conhecimentos fica assim definido:**  
**I) Constituição Federativa do Brasil/1988; Art. 6º, seus incisos e parágrafo; Art. 227, seus incisos e parágrafos; Art. 228 e Art. 229;**  
**II) Estatuto da Criança e do Adolescente – ECA, Lei Nº. 8.069/1990 com suas respectivas alterações;**  
**III) Lei Municipal Nº. 3.150/2012;**

**§2º - A Comissão Especial Eleitoral fornecerá cópia do material descrito no parágrafo anterior.**

**Art. 4º - Os casos não previstos nesta Resolução Normativa serão resolvidos pela Comissão Especial Eleitoral.**

**Art. 5º - Esta Resolução entra em vigor na data de sua publicação, revogando-se as disposições em contrário.**

Palotina, 29 de Maio de 2015.

**Marcia Biff Sabadin**  
**MÁRCIA BIFF SABADIN**  
Presidente da Comissão Especial Eleitoral  
Resolução Normativa Nº. 003/2015

**C11151607-E15**

**MUNICÍPIO DE CAPITÃO LEÔNIDAS MARQUES**  
**DECRETO N.º 134/2015**  
**DATA: 29-05-2015**

**SÚMULA:** Eleva o Adicional por Tempo de Serviço, Quinquênio, ao Servidor Público que menciona e dá outras providências.  
O Prefeito Municipal de Capitão Leônidas Marques, Estado do Paraná, no uso de suas atribuições Legais, com base no Artigo 162, da Lei Municipal nº 1.784/2012 de 23/03/2012.

**D E C R E T A**  
**Art. 1º -** Fica elevado o Adicional por Tempo de Serviço, Quinquênio, a partir do mês de maio de 2015, ao Servidor Público abaixo relacionado:

MATR.	SERVIDOR (A)	CARGO	PERCENTUAL
118571/1	Sebastião Aparecido de Carvalho	Motorista	20%

**Art. 2º -** Este Decreto entra em vigor na data de sua publicação.  
Capitão Leônidas Marques - PR, 29 de maio de 2015.

Ivar Barea  
Prefeito Municipal

**MUNICÍPIO DE CAPITÃO LEÔNIDAS MARQUES**  
**PORTARIA N.º 188/2015**  
**DATA: 29-05-2015**

O Prefeito Municipal de Capitão Leônidas Marques, Estado do Paraná, no uso de suas atribuições legais e de acordo com os Artigos 107 a 110 da Lei Municipal nº 1.784/2012 de 23 de março de 2012.

**R E S O L V E**  
**Art. 1º -** Conceder à Servidora Pública **Luciani Finza de Oliveira**, ocupante do cargo de Professora – LF 01, Licença Maternidade, por 180 (cento e oitenta) dias, conforme atestado médico, com início em 25-05-2015 e término em 20-11-2015.  
**Art. 2º -** Esta Portaria entra em vigor na data de sua publicação.  
Capitão Leônidas Marques – PR, 29 de maio de 2015.

**C11151605-E15**

**MUNICÍPIO DE CAPITÃO LEÔNIDAS MARQUES - PR**

**Prefeitura Municipal de Ramilândia**  
Av. Voluntários da Pátria, nº 1.600 - Centro  
CNPJ 95.725.024/0001-14 CEP 85.888-000  
Fone/Fax (45) 3258 8000  
Ramilândia - PR

**PUBLICAÇÃO TRIMESTRAL DE EXTRATO DE ATA DE REGISTRO DE PREÇOS**

O Município de Ramilândia, através de seu Prefeito Municipal, informa que os preços registrados na Ata de Registro de Preços 09/2015, cujo objeto é FUTURA AQUISIÇÃO DE COMBUSTÍVEIS PARA ABASTECIMENTO DA FROTA MUNICIPAL DE VEÍCULOS E MÁQUINAS, permanecem inalterados.

A íntegra da ata pode ser verificada junto ao Departamento de Licitações.

Ramilândia, 18 de maio de 2015

**UBALDO DE BARROS**  
**PREFEITO MUNICIPAL**

**C11151606-E15**

**ESTADO DO PARANÁ**  
**MUNICÍPIO DE SÃO MIGUEL DO IGUAÇU**

**TERMO DE HOMOLOGAÇÃO DE PROCESSO LICITATÓRIO**  
Em estrita observância aos preceitos legais contidos na Lei de Licitações nº 8.666/93, na Lei nº 10.520/2002, Lei Municipal nº 2.480/2013, e segundo as informações constantes no Ata de Adução do Sr. Freire e equipe do Município de São Miguel do Iguaçu-PR, designados pela Portaria nº 012/2015, e, nas formas e condições expostas no Edital nº Pregão: Nº 56/2015 que tem por objeto, REGISTRO DE PREÇOS, de empresa especializada em fornecimento de MATERIAIS e SERVIÇOS de torço, fresa e soldas para confecção de peças, manutenção e reparos em ferramentas, equipamentos, maquinário, implementos agrícolas e veículos da Frota Municipal conforme Especificações, Constante Anexo I do Edital, e nas formas consignadas que seguem:

Fornecedor: **TORNEIRA AMS LTDA - CNPJ: 08.833.791/0001-32**

Item	Descrição	Marca	Quant.	Valor Unit.	Valor Total
1	ELETRODO OK48-3,2mm PARA USO GERAL EM SOLDAGEM DE GRANDE RESPONSABILIDADE DEPOSITANDO METAL DE ALTA QUALIDADE C-0,07(Si)-0,50Mn-1,30	ARCOS	500,00	R\$ 3.900,00	R\$ 1.950,00
2	ELETRODO CHANPRO E GRAFITE PARA GOIVAGEM E CORTE DE TODOS OS METAIS COMO FERRO FUNDIDO AÇOS INOXIDÁVEIS E ALUMÍNIO SEM A NECESSIDADE DE SE UTILIZAR COM PRIMÓRIO 21/01	ARCOS	300,00	R\$ 8.950,00	R\$ 2.685,00
3	ELETRODO CROMO 2,5mm DE AÇO INOX TIPO 1910 COM BAIXÍSSIMO TEOR DE CARBONO SOLDAGEM DE AÇOS COM ANÁLISE SIMILAR TAMBÉM USADO EM AÇOS FERRITICOS E MARTENSITICOS ETC RESISTENTE A CORROSAO INTERGRANULAR	UTP	100,00	R\$ 6.300,00	R\$ 630,00
4	ELETRODO CROMO 3,25mm AÇO INOX TIPO 1910 COM BAIXÍSSIMO TEOR DE CARBONO SOLDAGEM DE AÇOS COM ANÁLISE SIMILAR TAMBÉM USADO EM AÇOS FERRITICOS E MARTENSITICOS ETC RESISTENTE A CORROSAO INTERGRANULAR	ARCOS	100,00	R\$ 7.350,00	R\$ 735,00
5	ELETRODO LIMA VEL 3,25mm DE NIQUEL PURO SOLDAGEM DE FERRO FUNDIDO A FROTA	UTP	100,00	R\$ 19.500,00	R\$ 1.950,00
6	VARETA 1,6mm SÓLIDA INOXIDAVEL DO TIPO CR-NI-MO INDICADA PARA SOLDAGEM DE AÇOS INOXIDÁVEIS AUSTENITICOS DO TIPO 304, 316, 316 L E 316Ti. N.º 2980	WEL-INOX	15,4000	R\$ 15.400,00	R\$ 770,00
7	AÇO LIGA 1045, NO ESTADO NORMALIZADO APRESENTA UMA RESISTÊNCIA COMPREENSIVA ENTRE 50 A 70 KG/CM2, 9C 0,45 A 0,50 %Mn 0,60 A 0,90 %SI 0,10 A 0,20 OU 0,15 A 0,30 %P 0,040 MÁXIMO %S 0,050 MÁXIMO	GERDAU	400,00	R\$ 15.300,00	R\$ 6.120,00
8	AÇO LIGA 1060 DESTINADO PRINCIPALMENTE À FABRICAÇÃO DE PEÇAS QUE REQUIRAM UMA CERTA RESISTÊNCIA AO DESGASTE APÓS O TRATAMENTO TÉRMICO	GERDAU	400,00	R\$ 15.700,00	R\$ 6.280,00
9	AÇO LIGA 1080 CARACTERÍSTICA PRINCIPAL É SUA ALTA DUREZA E BOA TENACIDADE - 90,75 A 0,88 %Mn 0,60 A 0,50%SI 0,10 A 0,20 OU 0,15 A 0,30 %P 0,040 MÁXIMO %S 0,050 MÁXIMO	GERDAU	200,00	R\$ 17.300,00	R\$ 3.460,00
10	AÇO CROMO, DE TEMPERABILIDADE MÉDIA QUE COMBINA ALTA RESISTÊNCIA COM ELEVADA TENACIDADE	GERDAU	100,00	R\$ 17.800,00	R\$ 1.780,00
11	AÇO CROMO (BUCHA), DE TEMPERABILIDADE MÉDIA QUE COMBINA ALTA RESISTÊNCIA COM ELEVADA TENACIDADE	GERDAU	100,00	R\$ 18.500,00	R\$ 1.850,00
12	AÇO LIGA 4130 MATERIAL COM POLICO CARBONO QUE CONTEM CROMO E MOLIBDÊNIO PARA CONFEIRAR MAIOR	GERDAU	500,00	R\$ 20.000,00	R\$ 10.000,00

Item	Descrição	Quant.	Valor Unit.	Valor Total	
13	RESISTENCIA A ESSE COMPOSTO E MELHOR SUAS PROPRIEDADES MECANICAS	COPPERMETAL	50,00	R\$ 76.000,00	R\$ 3.800,00
14	BRONZE - SÃO LIGAS DE COBRE (CU), COM ADIÇÃO DE ZINCO (ZN), CHUMBO (Pb) E FOSFÓR (P), METAIS QUE SE CARACTERIZAM POR SUA BAIXA DUREZA	NITAPLST	50,00	R\$ 37.500,00	R\$ 1.875,00
15	PERRO FUNDIDO LIGA DE FERRO EM MISTURA EUTÉTICA COM ELEMENTOS A BASE DE CARBONO E SILÍCIO. FORMA UMA LIGA METÁLICA DE FERRO, CARBONO (A PARTIR DE 2,11), SILÍCIO (ENTRE 1 E 3%), POENDO CONTER O	GERDAU	100,00	R\$ 16.500,00	R\$ 1.650,00
16	PRESTAÇÃO DE SERVIÇOS DE TORNO E FRESA, PARA CONFEÇÃO DE PEÇAS, MANUTENÇÃO E REPAROS EM FERRAMENTAS, EQUIPAMENTOS, MAQUINÁRIO, IMPLEMENTOS AGRÍCOLAS E VEÍCULOS DA FROTA MUNICIPAL.	GERDAU	600,00	R\$ 84.500,00	R\$ 50.700,00
17	PRESTAÇÃO DE SERVIÇOS DE APLICAÇÃO DE SOLDA MIG (PREENCHIMENTO) COM ELETRODO REVESTIDO PARA MANUTENÇÃO E REPAROS EM MÁQUINAS E EQUIPAMENTOS.	GERDAU	300,00	R\$ 64.500,00	R\$ 19.350,00

Valor Total - R\$ 115.485,00 (cento e quinze mil, quatrocentos e oitenta e cinco reais)

Valor Total Homologado - R\$ 115.485,00 (cento e quinze mil, quatrocentos e oitenta e cinco reais)

Portanto pela(s) empresa(s) proponente(s) (term) contemplado(s) com os princípios legais, HOMOLOGO O Processo de Licitação nº 56/2015, na modalidade, Pregão nº 56/2015, que está arquivado no Departamento de Licitações e Contratos, no qual este termo passa a ser parte integrante deste processo São Miguel do Iguaçu, PR, 25 de maio de 2015. CLAUDIO MIRO DA COSTA DUTRA - PREFEITO MUNICIPAL

**C11150604-E15**

**Câmara Municipal de Boa Vista da Aparecida**  
Estado do Paraná  
CNPJ 78.673.183/0001-01  
E-mail: cambvovista@bol.com.br

PORTARIA Nº 024/2015.

Relatório de diárias referente ao mês de maio de 2015.

A Presidência da Câmara Municipal de Boa Vista da Aparecida, Estado do Paraná, no uso de suas atribuições legais e regimentais,

**RESOLVE**

**CONCEDER diárias a servidores, Servidores e Presidente da Câmara Municipal de Boa Vista da Aparecida, conforme descrição abaixo;**

Data	Quantidade	Nome	Cargo	Destino
14/05/15	1/3 Diária	Idemar Granetto Junior	Presidente	Cascavel
14/05/15	1/3 Diária	Rildo Jose Peloso	Vereador	Cascavel
14/05/15	1/3 Diária	Mirson F. Weierbacher	Controlador	Cascavel
14/05/15	1/3 Diária	Valdir Manzani	Vereador	Cascavel
14/05/15	1/3 Diária	Leomar Paulo Granetto	Contador	Cascavel

**Art. 2º -** Esta portaria entrará em vigor na data de publicação, revogadas as disposições em contrário.

Gabinete da Presidência da Câmara Municipal de Boa Vista da Aparecida, Estado do Paraná, 29 de maio de 2015.

**IDEMAR GRANETTO JUNIOR**  
Presidente 2015/2016

**C11151601-E15**

**MUNICÍPIO DE MEDIANEIRA**  
ESTADO DO PARANÁ

Edital Concorrência nº 03/2015  
Processo nº 79/2015

**ADENDO I**  
**1 -** Por motivo de erro material na digitação:

**Onde se Lê:**

Item	Quant	UND	Descrição	Valor Unit Máximo	Valor Total Máximo
09	50	CX	Bobina p/ fax com 30m c/ 20 und	8,59	429,50

**Leia-se:**

Item	Quant	UND	Descrição	Valor Unit Máximo	Valor Total Máximo
09	50	Und	Bobina p/ fax com 30m.	8,59	429,50

Medianeira, 29 de maio de 2015  
Zoraia Salete Ratti - Presidente CPL

**C11151602-E15**

**MUNICÍPIO DE RAMILÂNDIA**  
ESTADO DO PARANÁ

Edital Concorrência nº 03/2015  
Processo nº 79/2015

**ADENDO I**  
**1 -** Por motivo de erro material na digitação:

**Onde se Lê:**

Item	Quant	UND	Descrição	Valor Unit Máximo	Valor Total Máximo
09	50	CX	Bobina p/ fax com 30m c/ 20 und	8,59	429,50

**Leia-se:**

Item	Quant	UND	Descrição	Valor Unit Máximo	Valor Total Máximo
09	50	Und	Bobina p/ fax com 30m.	8,59	429,50

Medianeira, 29 de maio de 2015  
Zoraia Salete Ratti - Presidente CPL

**C11151602-E15**



**Município de Braganey**  
A Estrela do Oeste do Paraná

Av. Arthur Pereira, 960 - Centro - Braganey/PR - CEP 85.430-000 - Fone/Fax: (45) 3245-1235  
E-mail: adm@braganey.pr.gov.br - CNPJ 78.121.902/0001-73

DECRETO Nº 43/2015

EMENTA: Abre Crédito Adicional Suplementar e da outras providências.

O Prefeito Municipal de BRAGANEY, Estado do Paraná, no uso de suas atribuições legais e das que lhe foram conferidas pela Lei Orgânica nº 599/2014 de 17/12/2014.

**Decreto:**

**Artigo 1º -** Fica aberto no corrente Exercício o Crédito Adicional Suplementar, no Orçamento Geral do Município, no valor de R\$ 158.850,00 (cento e cinquenta e oito mil, oitocentos e cinquenta reais), destinado ao repasse das seguintes Dotações Orçamentárias.

Suplementação		
02.000.00.000.0000.0.000.0	GABINETE DO PREFEITO	
02.001.00.000.0000.0.000.0	GABINETE DO PREFEITO	
02.001.04.122.0002.2.002.7	ATIVIDADES GABINETE DO PREFEITO MUNICIPAL	5.000,00
5 - 3.3.90.39.00.00	MATERIAL DE CONSUMO	
02.003.00.000.0000.0.000.0	ASSESSORIA JURÍDICA	
02.003.04.122.0002.2.004.26	ATIVIDADES DA ASSESSORIA JURÍDICA	2.000,00
26 - 3.3.90.39.00.00	OUTROS SERVIÇOS DE TERCEIROS - PESSOA JURÍDICA	
06.000.00.000.0000.0.000.0	SECRETARIA DE VIAGENS E OBRAS	
06.003.00.000.0000.0.000.0	DIVISÃO DE FISCALIZAÇÃO	
06.003.15.451.0031.2.027.159	ATIVIDADES DA DIVISÃO DE FISCALIZAÇÃO	10.000,00
159 - 3.3.90.39.00.00	SECRETARIA DE EDUCAÇÃO	
08.000.00.000.0000.0.000.0	SECRETARIA DE EDUCAÇÃO	
08.003.00.000.0000.0.000.0	DIVISÃO DE TRANSPORTE E ALIMENTAÇÃO ESCOLAR	
08.003.12.561.0018.2.052.269	MANTENÇÃO DO TRANSPORTE ESCOLAR	8.000,00
269 - 3.3.90.30.00.00	MATERIAL DE CONSUMO	
10.000.00.000.0000.0.000.0	SECRETARIA DE ESPORTES	
10.002.00.000.0000.0.000.0	DEPARTAMENTO DE AÇÃO ESPORTIVA	
10.002.27.812.0020.2.058.314	ATIVIDADES ESPORTIVAS DE RECREATIVOS E DE LAZER	8.000,00
314 - 3.3.90.39.00.00	SECRETARIA DE TRANSPORTE E SERVIÇOS URBANOS	
15.000.00.000.0000.0.000.0	DEPARTAMENTO DE SERVIÇOS URBANOS	
15.002.00.000.0000.0.000.0	MANTENÇÃO DO DEPARTAMENTO DE SERVIÇOS URBANOS	12.000,00
15.002.15.452.0029.2.090.531	MATERIAL DE CONSUMO	
531 - 3.3.90.30.00.00	DIVISÃO DE SUPERVISÃO DOS VEÍCULOS	
15.003.00.000.0000.0.000.0	DEPARTAMENTO DE SERVIÇOS URBANOS	
15.003.26.782.0030.2.091.541	MANTENÇÃO DA DIVISÃO DE SUPERVISÃO DOS VEÍCULOS	12.000,00
541 - 3.3.90.30.00.00	MATERIAL DE CONSUMO	
15.004.00.000.0000.0.000.0	DIVISÃO SUPERVISÃO DAS MÁQUINAS	
15.004.26.782.0050.2.092.559	MANTENÇÃO DA DIVISÃO SUPERVISÃO DAS MÁQUINAS	76.850,00
559 - 3.3.90.30.00.00	MATERIAL DE CONSUMO	
559 - 3.3.90.39.00.00	OUTROS SERVIÇOS DE TERCEIROS - PESSOA JURÍDICA	25.000,00
<b>Total Suplementação:</b>		<b>158.850,00</b>

**Artigo 2º -** Para atender o disposto no Artigo 1º deste Decreto, servirá como recurso o Cancelamento de Dotações Orçamentárias, conforme discriminação abaixo, de acordo com o Artigo 43, § 1º, Inciso III da Lei Federal nº 4.320/64.

Redução		
02.000.00.000.0000.0.000.0	GABINETE DO PREFEITO	
02.001.00.000.0000.0.000.0	GABINETE DO PREFEITO	
02.001.04.122.0002.2.002.7	ATIVIDADES GABINETE DO PREFEITO MUNICIPAL	5.000,00
7 - 3.3.90.36.00.00	OUTROS SERVIÇOS DE TERCEIROS - PESSOA FÍSICA	
02.003.00.000.0000.0.000.0	ASSESSORIA JURÍDICA	
02.003.04.122.0002.2.004.22	ATIVIDADES DA ASSESSORIA JURÍDICA	2.000,00
22 - 3.3.90.30.00.00	MATERIAL DE CONSUMO	
02.003.00.000.0000.0.000.0	DIVISÃO DE SUPERVISÃO DA LUTA DE SERVIÇO MILITAR	
02.005.04.122.0002.2.005.30	DIVISÃO DE SUPERVISÃO DA LUTA DO SERVIÇO MILITAR	10.000,00
30 - 3.3.90.30.00.00	MATERIAL DE CONSUMO	
04.000.00.000.0000.0.000.0	SECRETARIA DE ADMINISTRAÇÃO	
04.003.00.000.0000.0.000.0	DEPARTAMENTO DE RECURSOS HUMANOS	
04.003.04.122.0003.2.024.90	ATIVIDADES DO DEPARTAMENTO DE RECURSOS HUMANOS	8.000,00
90 - 4.4.90.52.00.00	EQUIPAMENTOS E MATERIAL PERMANENTE	
05.000.00.000.0000.0.000.0	SECRETARIA DE FINANÇAS	
05.004.00.000.0000.0.000.0	DEPARTAMENTO DE TESOURARIA	
05.004.04.127.0003.2.030.139	ATIVIDADES DO DEPARTAMENTO DE TESOURARIA	32.000,00
<b>Total Redução:</b>		<b>158.850,00</b>

**Artigo 3º -** Fica o Poder Executivo Municipal autorizado a atualizar os valores constantes de anexo previstos na LDO - Lei de Diretrizes Orçamentárias e FPA - Plano Plurianual de Investimentos considerando o cumprimento das normas estabelecidas no SIM-AM 2010 (Sistema de Informações Municipais - Acordeamento Mensal) da Prefeitura Municipal de Braganey/PR, especificamente com referência ao Módulo Planejamento.

**Artigo 4º -** Este Decreto entrará em vigor na data de sua publicação, revogadas as disposições em contrário.

Edifício da Prefeitura Municipal de BRAGANEY, Estado do Paraná, em 19 de maio de 2015.

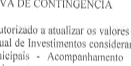
  
**JOSÉ NEY BARENTE**  
 Prefeito Municipal

**CI1151594-E15**



**Município de Campo Bonito**  
Adm. 2013/2016

**Responsabilidade de Todos**

**RETIFICAÇÃO Nº 010/2015**  
**28/05/2015**

O REPRESENTANTE LEGAL DO PODER EXECUTIVO DO MUNICÍPIO DE CAMPO BONITO, Estado do Paraná, no uso de suas atribuições legais, vem através da presente dar publicidade ao equívoco apresentado no DECRETO 2241/2015 de 26/05/2015, publicado no Jornal O PARANÁ Edição nº 11.918, para fim de corrigir o que segue:

**ONDE SE LÊ: 25/05/2015**

**LEIA-SE: 26/05/2015**

Paço Municipal Álvaro Luiz Grassi, nº 252

  
**GILMAR LUIZ BERNARDI**  
 PREFEITO

**CI1151591-E15**



**PODER JUDICIÁRIO**

**TRIBUNAL DE JUSTIÇA**

Estado do Paraná

3º JUÍZADO ESPECIAL CÍVEL, CRIMINAL E DA FAZENDA PÚBLICA DA COMARCA DE CASCAVEL - PARANÁ.

**EDITAL DE LEILÃO/PRAÇA**

A Doutora Jaqueline Allievi, MM. Juíza de Direito Supervisora do 3º Juizado Especial Cível, Criminal e da Fazenda Pública da Comarca de Cascavel - Estado do Paraná, na forma da Lei, etc...

**FIAZ/ SIABIER**, a todos que o presente edital vierem ou dele tiverem conhecimento, que por este Juízo e Secretaria do 3º Juizado Especial Cível, Criminal e da Fazenda Pública da Comarca de Cascavel - Estado do Paraná, se processam os autos sob nº 0020540-34.2013.8.16.0021, de Ação de Obrigação de Fazer / Não Fazer - Cumprimento de Sentença, movida por EMERSON DA SILVA DE AGUIAR, contra CH - METALURGICA e ANTONIO CHIMILOSKI ESTACHIU, e será levado a leilão/praca, bens de propriedade do (a) devedor acima mencionado (a), da seguinte forma: 1º leilão/praca para o dia 26 de JUNHO de 2015, às 14:00 HORAS, por valor igual ou superior ao da avaliação atualizada. Caso não haja licitante no primeiro leilão/praca, fica desde já designado o dia 24 de JULHO de 2015, às 14:00 HORAS, para realização do segundo leilão/praca, onde o bem será vendido pelo maior valor oferecido, desde que não represente preço vil. Os leilões/pracas serão realizados no âmbito do Fórum desta Comarca, mais especificamente em frente à Secretaria deste 3º Juizado, ficando o (a) devedor (a) devidamente intimado pelo presente edital, caso não seja encontrado (a) pessoalmente. Não se realizando os leilões/pracas nas datas marcadas, por motivo justificado, terão lugar no primeiro dia útil subsequente, nos mesmos horários e locais, independentemente de nova publicação. Os leilões/pracas terão como objetivo a venda dos seguintes bens: "01 (UM) VEÍCULO VW/PARATI S, ANO 1983/1984, PLACAS ACG-4601, NA COR BRANCA, RENAVAN Nº 51.017905-1, EM REGULAR PARA PÉSSIMO ESTADO DE CONSERVAÇÃO, FUNCIONANDO, AVALIADO EM R\$ 3.000,00 (TRÊS MIL REAIS), ÔNUS: CONSTA NO SITE DO DETRAN-PR DÉBITOS NO TOTAL DE R\$ 1.565,80 (UM MIL QUINHENTOS E SESENTA E CINCO REAIS E OITENTA CENTAVOS), CONSTA BLOQUEIO JUDICIAL - RENAJUJ DETERMINADO POR ORDEM DESTE JUÍZO, O VEÍCULO PENHORADO ENCONTRA-SE JUNTO AO DEPÓSITO PÚBLICO PARA QUE POSSA SER VISUALIZADO POR EVENTUAIS INTERESSADOS, REFERIDO BEM PODERÁ SER ARREMATADO EM SEGUNDO LEILÃO POR ATÉ 60% DO VALOR DA AVALIAÇÃO." Nada mais. Dado e passado no sede do Juízo de Cascavel - Estado do Paraná, aos 12 dias do mês de maio de 2015. Eu, Bruno Fernando Gasparotto, Chefe de Secretaria do 3º Juizado Especial Cível desta Comarca e Comarca, digitei e subscrevi.

  
**Jaqueline Allievi**  
 Juíza de Direito

**CI1151593-E15**



**PODER JUDICIÁRIO**

**TRIBUNAL DE JUSTIÇA**

Estado do Paraná

3º JUÍZADO ESPECIAL CÍVEL, CRIMINAL E DA FAZENDA PÚBLICA DA COMARCA DE CASCAVEL - PARANÁ.

**EDITAL DE LEILÃO/PRAÇA**

A Doutora Jaqueline Allievi, MM. Juíza de Direito Supervisora do 3º Juizado Especial Cível, Criminal e da Fazenda Pública da Comarca de Cascavel - Estado do Paraná, na forma da Lei, etc...

**FIAZ/ SIABIER**, a todos que o presente edital vierem ou dele tiverem conhecimento, que por este Juízo e Secretaria do 3º Juizado Especial Cível, Criminal e da Fazenda Pública da Comarca de Cascavel - Estado do Paraná, se processam os autos sob nº 0029640-78.2014.8.16.0021, de Ação de Execução de Título Extrajudicial - Nota Promissória, movida por RENATO KUHN, contra CHARLES ROBERTO WEGRENN, e será levado a leilão/praca, bens de propriedade do (a) devedor acima mencionado (a), da seguinte forma: 1º leilão/praca para o dia 26 de JUNHO de 2015, às 14:00 HORAS, por valor igual ou superior ao da avaliação atualizada. Caso não haja licitante no primeiro leilão/praca, fica desde já designado o dia 24 de JULHO de 2015, às 14:00 HORAS, para realização do segundo leilão/praca, onde o bem será vendido pelo maior valor oferecido, desde que não represente preço vil. Os leilões/pracas serão realizados no âmbito do Fórum desta Comarca, mais especificamente em frente à Secretaria deste 3º Juizado, ficando o (a) devedor (a) devidamente intimado pelo presente edital, caso não seja encontrado (a) pessoalmente. Não se realizando os leilões/pracas nas datas marcadas, por motivo justificado, terão lugar no primeiro dia útil subsequente, nos mesmos horários e locais, independentemente de nova publicação. Os leilões/pracas terão como objetivo a venda dos seguintes bens: "01 (UM) APARELHO EXAUSTOR, SEM MARCA, COM PARTES OXIDADAS, EM MAU ESTADO DE CONSERVAÇÃO, 01 (UM) APARELHO DE AR CONDICIONADO DA MARCA CONSUL, MODELO 7.500 BTUS, COM VÁRIOS RISCOS E MANCHAS, SUJO DE POEIRA, SEM FUNCIONAMENTO, 01 (UM) SOPRADOR (SECADOR DE ANIMAIS), MARCA KYLON, FALTANDO PEDESTAL DE REGULAGEM DE ALTURA, POTÊNCIA 2.700W, COM CABO DE FORÇA APROXIMADAMENTE DOIS METROS, EM MAU ESTADO DE CONSERVAÇÃO, 08 (OITO) CAIXAS DE PLÁSTICO (PARA TRANSPORTE), TAMANHO PEQUENO, SENDO: 02 (DUAS) COR VERMELHA E AZUL, SEM MARCA, 03 (TRÊS) COR CINZA E VERMELHA, 01 (UMA) COR CINZA E VERDE, 01 (UMA) COR VERDE E PRETA, COM PARTES RASPADAS, EM MAU ESTADO DE CONSERVAÇÃO, 06 (SEIS) CAIXAS DE PLÁSTICO (PARA TRANSPORTE), SENDO: 02 (DUAS) TAMANHO MÉDIO, MARCA TEKNIVAL, COR VERDE, 02 (DUAS) COR CINZA UMA COM ALGAS, 01 (UMA) COR CINZA E AZUL, 01 (UMA) COR VERMELHA, COM PARTES RASPADAS, EM MAU ESTADO DE CONSERVAÇÃO, 08 (OITO) CAIXAS DE PLÁSTICO (PARA TRANSPORTE) SENDO: 04 (QUATRO) TAMANHO GRANDE, MARCA CHIC, DUAS FALTANDO PORTAS, CORES VERMELHA E CINZA, 01 (UMA) VERDE, SEM PORTA, MARCA TEKNIVAL, 03 (TRÊS) COR CINZA E VERMELHA, MARCA CHICNEW, PORTAS OXIDADAS, COM PARTES RASPADAS, EM MAU ESTADO DE CONSERVAÇÃO, 12 (DOZE) GALOES DE FERRO (PARA TRANSPORTE), FABRICAÇÃO ARTESANAL, COR PRETA, VÁRIAS RASPADAS, AMASSADOS, SEM PORTAS, OXIDADAS, EM MAU ESTADO DE CONSERVAÇÃO, AVANÇADO EM R\$ 7.100,00 (SETE MIL E CEM REAIS), ÔNUS: NÃO CONSTA. OS BENS PENHORADOS ENCONTRAM-SE JUNTO AO DEPÓSITO PÚBLICO PARA QUE POSSA SER VISUALIZADO POR EVENTUAIS INTERESSADOS, REFERIDOS BENS PODERÃO SER ARREMATADOS EM SEGUNDO LEILÃO POR ATÉ 60% DO VALOR DA AVALIAÇÃO." Nada mais. Dado e passado no sede do Juízo de Cascavel - Estado do Paraná, aos 12 dias do mês de maio de 2015. Eu, Bruno Fernando Gasparotto, Chefe de Secretaria do 3º Juizado Especial Cível desta Comarca e Comarca, digitei e subscrevi.

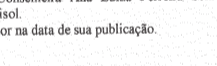
  
**Jaqueline Allievi**  
 Juíza de Direito

**CI1151592-E15**

**PREFEITURA MUNICIPAL DE ASSIS CHATEAUBRIAND**  
AVISO DE LICITAÇÃO

**PREGÃO PRESENCIAL Nº. 038/2015**

A Prefeitura Municipal de Assis Chateaubriand, Estado do Paraná, comunica que fará realizar no dia 22 de junho de 2015 às 09:00 (nove) horas na Sala de Reuniões do Paço Municipal, no endereço abaixo, licitação na modalidade PREGÃO, tipo: menor preço, cujo objeto é aquisição de aparelhos, equipamentos, utensílios e veículos, conforme proposta n. 08888.10500/1130-08 cadastrada no Fundo Nacional de Saúde - Ministério da Saúde, para equipar as Unidades Básicas de Saúde de: Braganantina, Terra Nova, Encantado, Nice, Engenheiro Azary, CIASP - Centro de Integração de Assistência em Saúde Pública e Centro de Saúde Osvaldo Ishida. A cópia do edital poderá ser lida e obtida através do site [www.assischateaubriand.pr.gov.br](http://www.assischateaubriand.pr.gov.br) da Prefeitura Municipal, sito à Avenida Cívica, 99, nesta cidade, a partir do dia 01 de junho, de 2015. Informações poderão ser obtidas através do e-mail: [comprasassis@hotmail.com](mailto:comprasassis@hotmail.com) ou pelo Fone: 44 3528 8420.

Assis Chateaubriand, 29 de maio de 2015.

**Adeide Baliero de Paula Souza**  
 Coordenadora do Departamento de Compras

**CI1151594-E15**

**PREFEITURA MUNICIPAL DE ASSIS CHATEAUBRIAND**  
AVISO DE LICITAÇÃO

**PREGÃO PRESENCIAL Nº. 37/2015**

A Prefeitura Municipal de Assis Chateaubriand, Estado do Paraná, comunica que fará realizar no dia 19 de junho de 2015 às 09:00 (nove) horas na Sala de Reuniões do Paço Municipal, no endereço abaixo, licitação na modalidade PREGÃO, tipo: menor preço, a preços fixos, NO SISTEMA DE REGISTRO DE PREÇOS, visando o registro de preços para futura e eventual Serviços de Instalação de Aparelhos de Ar Condicionado no CMEI Sueli Henrique dos Santos e Unidades Básicas de Saúde do município de Assis Chateaubriand. A cópia do edital poderá ser lida e obtida através do site [www.assischateaubriand.pr.gov.br](http://www.assischateaubriand.pr.gov.br) da Prefeitura Municipal, sito à Avenida Cívica, 99, nesta cidade, a partir do dia 01 de junho, de 2015. Informações poderão ser obtidas através do e-mail: [comprasassis@hotmail.com](mailto:comprasassis@hotmail.com) ou pelo Fone: 44 3528 8420.

Assis Chateaubriand, 29 de maio de 2015.

**Adeide Baliero de Paula Souza**  
 Coordenadora do Departamento de Compras

**CI1151600-E15**



**Município de Campo Bonito**  
Adm. 2013/2016

**Responsabilidade de Todos**

**PORTARIA Nº.142/2015 29/05/2015.**

**SUMULA: NOMEIA SERVIDORES MUNICIPAIS PARA COMPROMETER COMISSÃO DE PROCESSO ADMINISTRATIVO E ESTABELECEM OUTRAS PROVIDÊNCIAS.**

O REPRESENTANTE LEGAL DO PODER EXECUTIVO DO MUNICÍPIO DE CAMPO BONITO, Estado do Paraná, no uso de suas atribuições legais, que lhe são conferidas por Lei, tendo em vista o disposto no art. 161 da Lei nº. 150/93,

**RESOLVE:**

**Art. 1º -** Nomear os Servidores abaixo:

GILIANE CRISTIANE KONZEN	MATRÍCULA FUNCIONAL Nº. 3743.
VERONICA APARECIDA SLOMPO	MATRÍCULA FUNCIONAL Nº. 620.
ELIS REGINA SIMIONI	MATRÍCULA FUNCIONAL Nº. 4600.

Para, sob a presidência da primeira, constituir Comissão de Processo Administrativo, incumbida de apurar, as possíveis irregularidades dos Servidores ocupantes de cargos efetivos deste Município, referentes aos atos e fatos que venha ocorrer durante o exercício de suas atribuições, bem como as demais infrações conexas que emergirem no decorrer dos trabalhos.

**Art. 2º -** Para cumprir suas atribuições, a Comissão terá acesso a toda documentação necessária à elucidação dos fatos bem como, deverá colher quaisquer provas, admitidas em direito, que julgar pertinentes.

**Art. 3º -** A Comissão ora constituída, terá o prazo de trinta dias a contar da data da publicação desta Portaria, para concluir a apuração dos fatos, dando ciência à Administração Superior.

**Art. 4º -** Esta Portaria entra em vigor na data de sua publicação, revogando-se as disposições em contrário.

  
**GILMAR LUIZ BERNARDI**  
 PREFEITO

**CI1151596-E15**

EXTRATO QUINTO TERMO ADITIVO DO CONTRATO Nº. 001/2013 DECORRENTE DO CONVITE Nº. 001/2013.

CONTRATANTE: Município de Santa Tereza do Oeste.

CONTRATADA: Geopetra Topografia e Pavimentação LTda.

OBJETO: Contratação de empresa para construção de calçadas e implantação de sinalização horizontal, vertical e de orientação.

Vigência: 06 (seis) meses a partir da assinatura do presente termo aditivo.

Santa Tereza do Oeste, em 26 de maio de 2015. **CI1151588-E15**



**MUNICÍPIO DE PALOTINA**  
Rua Aldir Pedron, 898 - Centro, Palotina - Estado do Paraná - CEP: 85950-000  
CNPJ: 76.208.487/0001-64

**TERMO ADITIVO Nº 01 DE VALOR A ATA DE REGISTRO Nº. 254/2014**

Pelo presente Termo Aditivo que fazem entre si, de um lado como MUNICÍPIO o Município de Palotina, pessoa jurídica de direito público interno, inscrito no CNPJ sob o nº. 76.208.487/0001-64, com endereço a Rua Aldir Pedron, nº 898, Palotina, Paraná, representada por seu Prefeito Municipal em exercício, IDENIR PEDRINHO BRUM, brasileiro, portador da cédula de identidade RG nº 905.960-1 SSP-PR, cadastrado no CPF nº 153.008.119-04, residente e domiciliado à Rua XV de Novembro, S/N, nesta cidade de Palotina, Estado do Paraná, CEP: 85.950-000, e de outro lado a ANGAI DISTRIBUIDORA DE MEDICAMENTOS LTDA, inscrita no CNPJ nº 04.217.500/0001-60, inscrita Estadual nº: 9029641428, com sede à Rodovia da Uva, nº 902, Roca Grande, fone: 41-3606-7535/FAX 041-3675-1925, 046-9115-1922, email: [licitacaoangai@hotmail.com](mailto:licitacaoangai@hotmail.com), na Cidade de Colombo, Estado do Paraná, CEP: 83.402-000, representada neste ato pelo Sr. ANDERSON RIBERIO LAZZARI, Representante Comercial, portador da cédula de identidade nº. 8.765.463-0 SSP/PR, inscrito no CPF nº. 050.166.999-09, residente e domiciliado a Avenida Prefeito Galusmar Lopes, nº 418, Apto. 01 Bairro Cristo Rei, CEP: 85.605-000, na Cidade de Francisco Beltrão, Estado do Paraná, a seguir denominada DETENTORA, vem admitir, conforme o parecer jurídico anexo ao processo, a Ata de Registro nº 254/2014, nos termos da Lei nº. 8.666/93 de 21 de Junho de 1.993 e legislação pertinente, o fazendo pelas cláusulas e condições seguintes, conforme PREGÃO Nº 86/2014, onde o objeto deste contrato é CONTRATADAÇÃO DE EMPRESA PARA AQUISIÇÃO DE MATERIAL DE DISTRIBUIÇÃO GRATUITA (MEDICAMENTOS) PARA SEREM DISTRIBUIDOS A POPULAÇÃO ATRAVÉS DA SECRETARIA MUNICIPAL DE SAÚDE (NA UNIDADE CENTRAL, EQUIPES DO PSF E DEMAIS UNIDADES BÁSICAS DE SAÚDE) CONFORME A PRESCRIÇÃO MÉDICA. NESTA MUNICIPALIDADE, a serem empenhadas nas seguintes dotações orçamentárias:

02.010.10.301.0009.2.020.3.30.00.00	000.01.07.00.00	MATERIAL DE CONSUMO
02.010.10.301.0009.2.020.3.30.00.00	303.01.02.00.00	MATERIAL DE CONSUMO
02.010.10.301.0009.2.020.3.30.00.00	000.01.07.00.00	MATERIAL, BEM OU SERV. P DISTRIB. GRATUITA
02.010.10.301.0009.2.020.3.30.00.00	303.01.02.00.00	MATERIAL, BEM OU SERV. P DISTRIB. GRATUITA
02.010.10.301.0009.2.021.3.30.00.00	495.09.02.06.20	MATERIAL DE CONSUMO
02.010.10.301.0009.2.021.3.30.00.00	495.09.02.06.20	MATERIAL, BEM OU SERV. P DISTRIB. GRATUITA
02.010.10.301.0009.2.022.3.30.00.00	495.09.02.06.20	MATERIAL DE CONSUMO
02.010.10.301.0009.2.022.3.30.00.00	495.09.02.06.20	MATERIAL, BEM OU SERV. P DISTRIB. GRATUITA
02.010.10.301.0009.2.023.3.30.00.00	495.09.02.06.20	MATERIAL DE CONSUMO
02.010.10.301.0009.2.023.3.30.00.00	495.09.02.06.20	MATERIAL, BEM OU SERV. P DISTRIB. GRATUITA
02.010.10.301.0009.2.024.3.30.00.00	495.09.02.06.20	MATERIAL DE CONSUMO
02.010.10.301.0009.2.024.3.30.00.00	495.09.02.06.20	MATERIAL, BEM OU SERV. P DISTRIB. GRATUITA
02.010.10.301.0009.2.083.3.30.00.00	495.09.02.06.20	MATERIAL DE CONSUMO
02.010.10.301.0009.2.083.3.30.00.00	495.09.02.06.20	MATERIAL, BEM OU SERV. P DISTRIB. GRATUITA
02.010.10.301.0009.2.087.3.30.00.00	495.09.02.06.20	MATERIAL DE CONSUMO
02.010.10.301.0009.2.087.3.30.00.00	495.09.02.06.20	MATERIAL, BEM OU SERV. P DISTRIB. GRATUITA
02.010.10.302.0009.2.026.3.30.00.00	496.09.02.05.20	MATERIAL DE CONSUMO
02.010.10.302.0009.2.026.3.30.00.00	303.01.02.00.00	MATERIAL DE CONSUMO

**Cláusula Primeira (TERMO ADITIVO Nº 01):** Ficam reajustados os valores dos itens abaixo discriminados em até 30%, tendo em presente Ata de Registro nº 254/2014, presente no Edital do PREGÃO 086/2014, nos termos do artigo 65, inciso II, "d" da Lei nº. 8.666/93, o aditivo se faz necessário para atender as necessidades da secretaria, de acordo com o parecer jurídico em anexo. E conforme descrito abaixo:

De:	Item	Descrição	Marca	Valor unitário
	11	FLUXOXETINA 20 MG BILETER COM 14 COMP.	TEUTO	R\$ 0,6500

Para:

Item	Descrição	Marca	Valor unitário
11	FLUXOXETINA 20 MG BILETER COM 14 COMP.	TEUTO	R\$ 0,685

**Cláusula Segunda:** As demais cláusulas permanecem inalteradas.

Palotina, 29 de Maio de 2015.

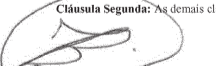
  
**IDENIR PEDRINHO BRUM** - PREFEITO MUNICIPAL      **ANDERSON RIBERIO LAZZARI** - DETENTORA

TESTEMUNHAS:

1. NOME/RG **ci1151597-e15** 2. NOME/RG

AVISO DE LICITAÇÃO - PROCESSO: 2884/2015  
PREGÃO NA FORMA PRESENCIAL: 130/2015  
Objeto: Aquisição de rufo, pingadeiras e calhas destinadas a manutenção dos prédios públicos, Escolas e Centros Municipais de Educação Infantil. Tipo: Menor preço, Por Item. Data de abertura: 19 de junho de 2015 às 14h. Local de abertura: Paço Municipal Prefeito Alberoni Bittencourt. O Edital poderá ser obtido no site [www.ubiratã.pr.gov.br](http://www.ubiratã.pr.gov.br). Ubitatã-Pr, 26 de maio de 2015. Pregoeira. Nomeada conforme Portaria 84/2015.

AVISO DE LICITAÇÃO - PROCESSO: 2885/2015  
PREGÃO NA FORMA PRESENCIAL: 131/2015  
Objeto: Aquisição de placas em aço e tubos galvanizados destinados a sinalização viária no Município e Distrito de Yolanda. Tipo: Menor preço, Por Item. Data de abertura: 19 de junho de 2015 às 14h. Local de abertura: Paço Municipal Prefeito Alberoni Bittencourt. O Edital poderá ser obtido no site [www.ubiratã.pr.gov.br](http://www.ubiratã.pr.gov.br). Ubitatã-Pr, 26 de maio de 2015. Pregoeira. Nomeada conforme Portaria 71/2015.

**CI1151589-E15**



## 2º Tabelionato de Protesto de Títulos

COMARCA DE CASCAVEL - PARANÁ

Ivan Possamai  
OFICIAL TITULAR

96

Ivan Possamai Junior  
OFICIAL SUBSTITUTO

Geneci Dallagnol Possamai - Marisa Weis Rocha  
ESCREVENTES

### EDITAL DE INTIMAÇÃO

Encontram-se neste Ofício para protesto os títulos abaixo discriminados de responsabilidade dos devedores a seguir relacionados: O valor do título está expresso em FAIXA conforme Lei 13.611/02, item I Tab. XV.

#### Rua Souza Naves, 3600 - sala 04 - Fone/Fax: (45) 3225-2144 - Comarca de Cascavel - PR

A E POLINSKI & CIA LTDA - ME C.N.P.J. 14.230.158/0001-62 RUA CARLOS GOMES,609 Cascavel PR DP DE FATURA P/ INDICACAO Pagar ate: 02/06/2015 Apontamento: 17199 Data do apontamento: 28/05/2015 Numero: 18030008 Vcto: 15/05/2015 Valor faixa: A Favorecido: VIP SEG SEGURANCA LTDA Portador : CAIXA ECONOMICA FEDERAL Motivo : POR FALTA DE PAGAMENTO

AGUIA FAB. E COM. DE PROD. PROMOCIONA C.N.P.J. 19.163.810/0001-97 RUA JOSE CALDART,560,FUNDOS Cascavel PR DP DE FATURA P/ INDICACAO Pagar ate: 02/06/2015 Apontamento: 17117 Data do apontamento: 28/05/2015 Numero: 4591-1-1 Vcto: 22/05/2015 Valor faixa: C Favorecido: PELLIZZARI TROFEUS INDUSTRIA E COMERCIO LTDA Portador : BANCO DO BRASIL SA Motivo : POR FALTA DE PAGAMENTO

ALICE DE JESUS OLIVEIRA C.P.F. 088.316.219-98 RUA MARTIM AFONSO DE SOUZ,486,APARTAMENT Cascavel PR DP DE FATURA P/ INDICACAO Pagar ate: 02/06/2015 Apontamento: 17048 Data do apontamento: 28/05/2015 Numero: 1/5 Vcto: 12/05/2015 Valor faixa: A Favorecido: COOPERATIVA CRED LIVRE ADMIS CASCAVEL REGIAO Portador : BANCO DO BRASIL SA Motivo : POR FALTA DE PAGAMENTO

ANGELA MARIA BIERMANN C.P.F. 966.268.791-20 RUA LUIZ LIBERALI 271 Cascavel PR DP DE FATURA P/ INDICACAO Pagar ate: 02/06/2015 Apontamento: 17088 Data do apontamento: 28/05/2015 Numero: 23851009 Vcto: 20/05/2015 Valor faixa: A Favorecido: MASCOR IMOVEIS LTDA. Portador : BANCO DO BRASIL SA Motivo : POR FALTA DE PAGAMENTO

ANGELITA CRISTIANE PAVOSKI C.P.F. 864.932.569-68 IGNORADO Cascavel PR DUPLICATA VENDA MERCANTIL SEM ACEITE Pagar ate: 02/06/2015 Apontamento: 17209 Data do apontamento: 28/05/2015 Numero: SN Vcto: 30/12/2014 Valor faixa: A Favorecido: HELIO MARCOS ESTEVES Portador : HELIO MARCOS ESTEVES Motivo : POR FALTA DE PAGAMENTO

ASTOR HERDIES C.P.F. 512.711.259-00 RUA ENGENHARIA 656 Cascavel PR DP DE FATURA P/ INDICACAO Pagar ate: 02/06/2015 Apontamento: 16973 Data do apontamento: 28/05/2015 Numero: 128138/01 Vcto: 17/05/2015 Valor faixa: A Favorecido: KGEPEL PAPIEIS LTDA Portador : BANCO ITAU UNIBANCO SA Motivo : POR FALTA DE PAGAMENTO

CONSTRUTORA ENGENARO LTDA ME C.N.P.J. 18.590.718/0001-40 RUA JACARANDA 84 N.84 Cascavel PR DP DE FATURA P/ INDICACAO Pagar ate: 02/06/2015 Apontamento: 17191 Data do apontamento: 28/05/2015 Numero: 6114181-1 Vcto: 13/05/2015 Valor faixa: A Favorecido: BIGOLIN MATERIAIS DE CONSTRUCAO LTDA Portador : CAIXA ECONOMICA FEDERAL Motivo : POR FALTA DE PAGAMENTO

DANIELE CRISTINA PERONI BOZIO C.P.F. 029.178.189-64 R JOSEPHINA GALLAFASSI VENTUINI 153 Cascavel PR DP DE FATURA P/ INDICACAO Pagar ate: 02/06/2015 Apontamento: 17218 Data do apontamento: 28/05/2015 Numero: 80 Vcto: 15/05/2015 Valor faixa: A Favorecido: ODAIR ANTONIO BRUM Portador : BANCO COOPERATIVO SICREDI SA Motivo : POR FALTA DE PAGAMENTO

EDIVALDO PEREIRA C.P.F. 149.227.448-86 R VALMOR FRASSON 210 Cascavel PR CÉDULA DE CREDITO BANCARIO POR INDICACAO Pagar ate: 02/06/2015 Apontamento: 17208 Data do apontamento: 28/05/2015 Numero: 250304481 Vcto: 19/09/2014 Valor faixa: G Favorecido: AYMORE CREDITO FINANCIAMENTO E INVESTIMENTO SA Portador : AYMORE CREDITO FINANCIAMENTO E INVESTIMENTO SA Motivo : POR FALTA DE PAGAMENTO

FABIANE APARECIDA PONTES C.P.F. 054.217.779-01 RUA PRES. EMILIO G. MEDICE, 1405 Cascavel PR DP DE FATURA P/ INDICACAO Pagar ate: 02/06/2015 Apontamento: 17080 Data do apontamento: 28/05/2015 Numero: 211601006 Vcto: 20/05/2015 Valor faixa: A Favorecido: MASCOR IMOVEIS LTDA. Portador : BANCO DO BRASIL SA Motivo : POR FALTA DE PAGAMENTO

JOAO CARLOS DE CAMPOS C.P.F. 574.903.509-30 R. AURORA, 327 Cascavel PR DP DE FATURA P/ INDICACAO Pagar ate: 02/06/2015 Apontamento: 17011 Data do apontamento: 28/05/2015 Numero: 22088/2 Vcto: 11/05/2015 Valor faixa: A Favorecido: CASCAFIL COMERCIO DE FILTROS LTDA Portador : BANCO BRADESCO SA

JOAO PAULO DE OLIVEIRA C.P.F. 082.036.439-81 RUA CAICARAS, N 194 Cascavel PR DP DE FATURA P/ INDICACAO Pagar ate: 02/06/2015 Apontamento: 16982 Data do apontamento: 28/05/2015 Numero: 0009 Vcto: 20/05/2015 Valor faixa: A Favorecido: R. J. MENDES E CIA LTDA - EPP Portador : BANCO ITAU UNIBANCO SA Motivo : POR FALTA DE PAGAMENTO

KATIA REGINA SCATOLIN C.P.F. 081.468.929-90 TOME DE SOUZA 9999 AIXA POSTA Cascavel PR DP DE FATURA P/ INDICACAO Pagar ate: 02/06/2015 Apontamento: 17202 Data do apontamento: 28/05/2015 Numero: 18 Vcto: 15/05/2015 Valor faixa: A Favorecido: VILELA INDUSTRIA DE CONFECCOES LTDA ME Portador : CAIXA ECONOMICA FEDERAL Motivo : POR FALTA DE PAGAMENTO

KATIVE COMUNICACA E MARKETING C.N.P.J. 11.148.435/0001-02 RUA MANAUS 3229 APTO 42 Cascavel PR DP DE FATURA P/ INDICACAO Pagar ate: 02/06/2015 Apontamento: 17002 Data do apontamento: 28/05/2015 Numero: 005 Vcto: 18/05/2015 Valor faixa: A Favorecido: CONSTRUTORA HORKAWA LTDA Portador : BANCO ITAU UNIBANCO SA Motivo : POR FALTA DE PAGAMENTO

L R ALVES COM DE ALIMENTOS E BEBIDAS C.N.P.J. 20.236.012/0001-27 RUA AGOSTINHO DOS SANTOS 1599 Cascavel PR DP DE FATURA P/ INDICACAO Pagar ate: 02/06/2015 Apontamento: 17014 Data do apontamento: 28/05/2015 Numero: 2741 Vcto: 19/05/2015 Valor faixa: A Favorecido: VONS E RIGO Portador : BANCO BRADESCO SA Motivo : POR FALTA DE PAGAMENTO

LAIS ELOANE PORTELA C.P.F. 093.754.139-77 RUA IURIM, 502 - ITALIA Cascavel PR DP DE FATURA P/ INDICACAO Pagar ate: 02/06/2015 Apontamento: 17065 Data do apontamento: 28/05/2015 Numero: 24799002 Vcto: 20/05/2015 Valor faixa: A Favorecido: MASCOR IMOVEIS LTDA. Portador : BANCO DO BRASIL SA Motivo : POR FALTA DE PAGAMENTO

LEANDRO APARECIDO VAISMANN & CIA LTDA C.N.P.J. 07.361.982/0001-96 RUA VEREADOR WALMOR BEUX 369 Cascavel PR DP DE FATURA P/ INDICACAO Pagar ate: 02/06/2015 Apontamento: 17119 Data do apontamento: 28/05/2015 Numero: 0000000000 Vcto: 18/04/2015 Valor faixa: C Favorecido: ELETRO COMERCIAL REYMASTER LTDA Portador : BANCO DO BRASIL SA Motivo : POR FALTA DE PAGAMENTO

LEANDRO APARECIDO VAISMANN & CIA LTDA C.N.P.J. 07.361.982/0001-96 RUA VEREADOR WALMOR BEUX 369 Cascavel PR DP DE FATURA P/ INDICACAO Pagar ate: 02/06/2015 Apontamento: 17118 Data do apontamento: 28/05/2015 Numero: 0000000000 Vcto: 18/05/2015 Valor faixa: C Favorecido: ELETRO COMERCIAL REYMASTER LTDA Portador : BANCO DO BRASIL SA Motivo : POR FALTA DE PAGAMENTO

LUCAS ALISSON SILVA C.P.F. 087.301.779-01 R MARECHAL DEODORO 1125 Cascavel PR DP DE FATURA P/ INDICACAO Pagar ate: 02/06/2015 Apontamento: 17219 Data do apontamento: 28/05/2015 Numero: 31 Vcto: 12/05/2015 Valor faixa: A Favorecido: CARLOS HENRIQUE QUEIROZ PJ Portador : BANCO COOPERATIVO SICREDI SA Motivo : POR FALTA DE PAGAMENTO

LUIZ GUSTAVO LOPES MEIRA C.P.F. 089.537.619-99 RUA EMILIO DE MENEZES 1392 Cascavel PR DP DE FATURA P/ INDICACAO Pagar ate: 02/06/2015 Apontamento: 17063 Data do apontamento: 28/05/2015 Numero: 23668011 Vcto: 20/05/2015 Valor faixa: A Favorecido: MASCOR IMOVEIS LTDA. Portador : BANCO DO BRASIL SA Motivo : POR FALTA DE PAGAMENTO

MARCOS ANTONIO CAVALHEIRO ZENGO C.P.F. 584.848.509-78 R BEIRA RIO 84 Cascavel PR DP DE FATURA P/ INDICACAO Pagar ate: 02/06/2015 Apontamento: 17189 Data do apontamento: 28/05/2015 Numero: 6110997-2 Vcto: 11/05/2015 Valor faixa: A Favorecido: BIGOLIN MATERIAIS DE CONSTRUCAO LTDA Portador : CAIXA ECONOMICA FEDERAL Motivo : POR FALTA DE PAGAMENTO

MARIA CATARINA KLOSTER C.P.F. 603.718.469-00 RUA JURACI ANTONIO CAPRA, 252 CASA 22Cascavel PR DP DE FATURA P/ INDICACAO Pagar ate: 02/06/2015 Apontamento: 17136 Data do apontamento: 28/05/2015 Numero: 651020189/ Vcto: 15/05/2015 Valor faixa: A Favorecido: ARMARINHO ALADIM LTDA EPP Portador : HSBC BANK BRASIL SA BANCO MULTIPLO Motivo: POR FALTA

#### DE PAGAMENTO

MARIA DE LOURDES BUENO - ME C.N.P.J. 20.607.179/0001-57 RUA CUIABA - 5157 Cascavel PR DP DE FATURA P/ INDICACAO Pagar ate: 02/06/2015 Apontamento: 17042 Data do apontamento: 28/05/2015 Numero: 2102 Vcto: 12/05/2015 Valor faixa: A Favorecido: DISTRIBUIDORA DE FRIOS PRATENSE LTDA - E Portador : BANCO BRADESCO SA Motivo : POR FALTA DE PAGAMENTO

MAURO DE LIMA C.P.F. 737.608.629-34 RUA BENJAMIN CONSTANTE 829 Cascavel PR DP DE FATURA P/ INDICACAO Pagar ate: 02/06/2015 Apontamento: 17071 Data do apontamento: 28/05/2015 Numero: 4513000004 Vcto: 20/05/2015 Valor faixa: A Favorecido: MASCOR IMOVEIS LTDA. Portador : BANCO DO BRASIL SA Motivo : POR FALTA DE PAGAMENTO

MILEIDE CANDIDA SALGADO C.P.F. 148.203.928-16 RUA NEREU RAMOS, 2655 Cascavel PR DP DE FATURA P/ INDICACAO Pagar ate: 02/06/2015 Apontamento: 16986 Data do apontamento: 28/05/2015 Numero: HRH6979/04 Vcto: 15/05/2015 Valor faixa: A Favorecido: AQUISIVEL VEICULOS LTDA Portador : BANCO ITAU UNIBANCO SA Motivo : POR FALTA DE PAGAMENTO

R. DE MELO FERREIRA DA SILVA - ME C.N.P.J. 21.080.001/0001-63 RUA GAL OSORIO 1289 CASCAVEL-PRCascavel PR DP DE FATURA P/ INDICACAO Pagar ate: 02/06/2015 Apontamento: 17141 Data do apontamento: 28/05/2015 Numero: 1808 Vcto: 16/04/2015 Valor faixa: A Favorecido: KARTER AUTO PECAS Portador : BANCO BRADESCO SA Motivo : POR FALTA DE PAGAMENTO

R. DE MELO FERREIRA DA SILVA - ME C.N.P.J. 21.080.001/0001-63 RUA GAL OSORIO 1289 CASCAVEL-PRCascavel PR DP DE FATURA P/ INDICACAO Pagar ate: 02/06/2015 Apontamento: 17140 Data do apontamento: 28/05/2015 Numero: 1808 Vcto: 01/04/2015 Valor faixa: A Favorecido: KARTER AUTO PECAS Portador : BANCO BRADESCO SA Motivo : POR FALTA DE PAGAMENTO

RUBIA CRISTINA MALDANER C.P.F. 071.029.229-57 RUA TITO MUFFATO 840 STA CRUZ Cascavel PR DP DE FATURA P/ INDICACAO Pagar ate: 02/06/2015 Apontamento: 17100 Data do apontamento: 28/05/2015 Numero: 23938009 Vcto: 20/05/2015 Valor faixa: A Favorecido: MASCOR IMOVEIS LTDA. Portador : BANCO DO BRASIL SA Motivo : POR FALTA DE PAGAMENTO

SILVANE DOS SANTOS LOPES C.P.F. 045.381.149-36 RUA CAMPO GRANDE,392 PAULO GODOY Cascavel PR DP DE FATURA P/ INDICACAO Pagar ate: 02/06/2015 Apontamento: 17072 Data do apontamento: 28/05/2015 Numero: 20392028 Vcto: 20/05/2015 Valor faixa: A Favorecido: MASCOR IMOVEIS LTDA. Portador : BANCO DO BRASIL SA Motivo : POR FALTA DE PAGAMENTO

SONIA APARECIDA RODRIGUES DA SILVA C.P.F. 036.263.849-77 RUA COSTA E SILVA 863 ALTO ALEGRE Cascavel PR DP DE FATURA P/ INDICACAO Pagar ate: 02/06/2015 Apontamento: 17073 Data do apontamento: 28/05/2015 Numero: 20518023 Vcto: 20/05/2015 Valor faixa: A Favorecido: MASCOR IMOVEIS LTDA. Portador : BANCO DO BRASIL SA Motivo : POR FALTA DE PAGAMENTO

TJP TORNEARIA LTDA C.N.P.J. 00.969.144/0001-50 R VITORIA 1092 Cascavel PR DP DE FATURA P/ INDICACAO Pagar ate: 02/06/2015 Apontamento: 17174 Data do apontamento: 28/05/2015 Numero: 62/A Vcto: 20/05/2015 Valor faixa: A Favorecido: REAL FINANÇAS Portador : BANCO ITAU UNIBANCO SA Motivo : POR FALTA DE PAGAMENTO

VALMIR FRANCISCO BUZINARO C.P.F. 881.286.369-87 RUA TANGARA Cascavel PR DP DE FATURA P/ INDICACAO Pagar ate: 02/06/2015 Apontamento: 16972 Data do apontamento: 28/05/2015 Numero: AYP3243 Vcto: 20/05/2015 Valor faixa: A Favorecido: YOUNG AUTO PECAS E SERV LTDA Portador : BANCO ITAU UNIBANCO SA Motivo : POR FALTA DE PAGAMENTO

Por não ter sido possível encontrar os respectivos responsáveis, pelo presente os intimo para todos os fins de direito, de acordo com o Código de Normas, item 12.5.10 a 12.5.14, e ao mesmo os cientifico de que se não for atendido no prazo legal, serão lavrados os respectivos instrumentos de protesto. Afixado em: 30/05/2015 Cascavel, 29 de Maio de 2015.



IVAN POSSAMAI JUNIOR - OFICIAL SUBSTITUTO

REPÚBLICA FEDERATIVA DO BRASIL  
Comarca de Cascavel - Estado do Paraná  
Rua Souza Naves, 3983 - Sala 1104 - Fone: 3243-1881 - Centro Comercial Lince

### EDITAL DE INTIMAÇÃO.

Encontra-se neste Ofício para protesto os títulos abaixo discriminado de responsabilidade dos devedores a seguir relacionados.

O valor do título esta expresso em FAIXA conforme Lei 13.611/02, item I Tab. XV.

A M GOLDONI - CALCADOS - EPP C.N.P.J. 05.616.444/0001-70 RUA RIO GRANDE DO SUL, 1216 Cascavel PR DP DE FATURA POR INDICACAO-JURIDICA Pagar ate: 02/06/2015 Apontamento: 17129 Data do apontamento: 28/05/2015 Numero: 9427362 Vcto: 18/05/2015 Valor faixa: B Favorecido: HSBC BANK BRASIL S/A BANCO MULTIPLO Portador : HSBC BANK BRASIL S/A - BANCO MULTIPLO Motivo : POR FALTA DE DEVOLUCAO E PAGAMENTO

ALINE WEBER C.P.F. 068.657.769-84 RUA JOAO MERLIN 1505 APTO 03 Cascavel PR DP DE FATURA P/ INDICACAO - FISICA Pagar ate: 02/06/2015 Apontamento: 17075 Data do apontamento: 28/05/2015 Numero: 21277042 Vcto: 20/05/2015 Valor faixa: A Favorecido: MASCOR IMOVEIS LTDA. Portador : BANCO DO BRASIL S/A Motivo : POR FALTA DE DEVOLUCAO E PAGAMENTO

ANTONIO TIBERIO C.P.F. 427.877.009-00 RUA URUGUAIANA, 1129 CANADA Cascavel PR DP DE FATURA P/ INDICACAO - FISICA Pagar ate: 02/06/2015 Apontamento: 17100 Data do apontamento: 28/05/2015 Numero: 18627002 Vcto: 20/05/2015 Valor faixa: A Favorecido: MASCOR IMOVEIS LTDA. Portador : BANCO DO BRASIL S/A Motivo : POR FALTA DE DEVOLUCAO E PAGAMENTO

ASSIS ALAMIR ANTUNES C.P.F. 449.637.429-34 ESTRADA DA PEDREIRA, N 860, 14 DE NOVEMBRO Cascavel PR DP DE FATURA P/ INDICACAO - FISICA Pagar ate: 02/06/2015 Apontamento: 17161 Data do apontamento: 28/05/2015 Numero: 1148 Vcto: 21/05/2015 Valor faixa: A Favorecido: L.T.M.BRANDENBURG-AUTO ELETRICA Portador : BANCO BRADESCO S/A Motivo : POR FALTA DE DEVOLUCAO E PAGAMENTO

CARLOS ALBERTO DA SILVA C.P.F. 056.963.439-37 R.SERRA GRANDE 1134 Cascavel PR DP DE FATURA P/ INDICACAO - FISICA Pagar ate: 02/06/2015 Apontamento: 17212 Data do apontamento: 28/05/2015 Numero: ALK-9937 Vcto: 15/05/2015 Valor faixa: A Favorecido: I.D.PACHECO & CIA LTDA Portador : BANSICREDI Motivo : POR FALTA DE DEVOLUCAO E PAGAMENTO

CIA DO EPI COM E DIST DE MAT DE SEG C.N.P.J. 10.909.675/0001-01 AV.JK 2046 905 Cascavel PR DP DE FATURA POR INDICACAO-JURIDICA Pagar ate: 02/06/2015 Apontamento: 17204 Data do apontamento: 28/05/2015 Numero: 989-2 Vcto: 16/05/2015 Valor faixa: A Favorecido: LUSEG INDUSTRIA DE EQUIP DE PROTECAO LTDA Portador : CAIXA ECONOMICA FEDERAL S/A Motivo : POR FALTA DE PAGAMENTO

CLEDEMIR MARCHIORE C.P.F. 589.516.529-04 RUA CASSIANO JORGE FERNANDES,569, Cascavel PR DP DE FATURA P/ INDICACAO - FISICA Pagar ate: 02/06/2015 Apontamento: 17082 Data do apontamento: 28/05/2015 Numero: MAV4973/2 Vcto: 20/05/2015 Valor faixa: A Favorecido: COOPERATIVA CRED LIVRE ADMIS CASCAVEL REGIAO Portador : BANCO DO BRASIL S/A Motivo : POR FALTA DE DEVOLUCAO E PAGAMENTO

COMUNIDADE EVANGELICA PODER PENTECOST C.N.P.J. 17.048.178/0001-05 RUA RIO GONCALVES N 655 Cascavel PR DP DE FATURA POR INDICACAO-JURIDICA Pagar ate: 02/06/2015 Apontamento: 17047 Data do apontamento: 28/05/2015 Numero: 3817/03 Vcto: 20/05/2015 Valor faixa: A Favorecido: M. T. FRANCESCHINI & CIA. LTDA. - ME Portador : BANCO DO BRASIL S/A Motivo : POR FALTA DE DEVOLUCAO E PAGAMENTO

CRISLAINE FELIX DE ALMEIDA SILVA C.P.F. 095.948.139-70 RUA MANAGUA, 189 JD PERIOLO Cascavel PR DP DE FATURA P/ INDICACAO - FISICA Pagar ate: 02/06/2015 Apontamento: 17079 Data do apontamento: 28/05/2015 Numero: 24997001 Vcto: 20/05/2015 Valor faixa: A Favorecido: MASCOR IMOVEIS LTDA. Portador : BANCO DO BRASIL S/A Motivo : POR FALTA DE DEVOLUCAO E PAGAMENTO

DANIEL BATISTA CAMARGO C.P.F. 297.913.759-68 RUA VISTA ALEGRE 46 FLORENCA Cascavel PR DP DE FATURA P/ INDICACAO - FISICA Pagar ate: 02/06/2015 Apontamento: 17065 Data do apontamento: 28/05/2015 Numero: 55551005 Vcto: 20/05/2015 Valor faixa: A Favorecido: MASCOR IMOVEIS LTDA. Portador : BANCO DO BRASIL S/A Motivo : POR FALTA DE DEVOLUCAO E PAGAMENTO

DIERLES GABRIEL MARQUES C.P.F. 108.022.479-38 RUA BELO HORIZONTE APT021,2190 Cascavel PR DP DE FATURA P/ INDICACAO - FISICA Pagar ate: 02/06/2015 Apontamento: 17067 Data do apontamento: 28/05/2015 Numero: 24598010 Vcto: 20/05/2015 Valor faixa: A Favorecido: MASCOR IMOVEIS LTDA. Portador : BANCO DO BRASIL S/A Motivo : POR FALTA DE DEVOLUCAO E PAGAMENTO

ELIANE DE SIQUEIRA ACESSORIOS DE SEGURAN C.N.P.J. 08.056.458/0001-74 AV.TANCREDO NEVES 526 APTO 504 Cascavel PR DP DE FATURA POR INDICACAO-JURIDICA Pagar ate: 02/06/2015 Apontamento: 17203 Data do apontamento: 28/05/2015 Numero: 915-2 Vcto: 15/05/2015 Valor faixa: A Favorecido: LUSEG INDUSTRIA DE EQUIP DE PROTECAO LTDA Portador : CAIXA ECONOMICA FEDERAL S/A Motivo : POR FALTA DE DEVOLUCAO E PAGAMENTO

EMERSON LUIZ SEIBT C.P.F. 040.420.649-22 RUA BLUMENAU 68 Cascavel PR DP DE FATURA P/ INDICACAO - FISICA Pagar ate: 02/06/2015 Apontamento: 16990 Data do apontamento: 28/05/2015 Numero: 11073 Vcto: 20/05/2015 Valor faixa: A Favorecido: E.C.SANTOS SILVA MECANICA LTDA Portador : BANCO ITAU UNIBANCO S.A. Motivo : POR FALTA DE DEVOLUCAO E PAGAMENTO

EVERTON MACLEAN PORTELA C.P.F. 097.920.109-80 RUA IURIM, 502 Cascavel PR DP DE FATURA P/ INDICACAO - FISICA Pagar ate: 02/06/2015 Apontamento: 17064 Data do apontamento: 28/05/2015 Numero: 24800002 Vcto: 20/05/2015 Valor faixa: A Favorecido: MASCOR IMOVEIS LTDA. Portador : BANCO DO BRASIL S/A Motivo : POR FALTA DE DEVOLUCAO E PAGAMENTO

GENAIR ANTONIO DE SOUZA C.P.F. 053.763.669-28 RUA PAULO ROCHA, 173 COLONIAL Cascavel PR DP DE FATURA P/ INDICACAO - FISICA Pagar ate: 02/06/2015 Apontamento: 17101 Data do apontamento: 28/05/2015 Numero: 22525022 Vcto: 20/05/2015 Valor faixa: A Favorecido: MASCOR IMOVEIS LTDA. Portador : BANCO DO BRASIL S/A Motivo : POR FALTA DE DEVOLUCAO E PAGAMENTO

IZAIAS DE SOUZA PEREIRA C.P.F. 043.420.619-96 RUA LISBOA, 462 ITALIA Cascavel PR DP DE FATURA P/ INDICACAO - FISICA Pagar ate: 02/06/2015 Apontamento: 17072 Data do apontamento: 28/05/2015 Numero: 20692033 Vcto: 20/05/2015 Valor faixa: A Favorecido: MASCOR IMOVEIS LTDA. Portador : BANCO DO BRASIL S/A Motivo : POR FALTA DE DEVOLUCAO E PAGAMENTO

J.P BONATTO E CIA LTDA C.N.P.J. 02.331.184/0001-06 R PIO XII, 3.212 Cascavel PR DP DE FATURA POR INDICACAO-JURIDICA Pagar ate: 02/06/2015 Apontamento: 17051 Data do apontamento: 28/05/2015 Numero: 1180 Vcto: 12/05/2015 Valor faixa: A Favorecido: CENTRO TECNOLÓGICO BRASILEIRO DA CONFORMIDADE Portador : BANCO DO BRASIL S/A Motivo : POR FALTA DE DEVOLUCAO E PAGAMENTO

JERSON AVANAE JUNIOR C.P.F. 064.321.509-30 R.RIO NEGRO 758 Cascavel PR DP DE FATURA P/ INDICACAO - FISICA Pagar ate: 02/06/2015 Apontamento: 17219 Data do apontamento: 28/05/2015 Numero: 03247 Vcto: 17/05/2015 Valor faixa: A Favorecido: BKS PRODUTOS AUTOMOTIVOS Portador : BANSICREDI Motivo : POR FALTA DE DEVOLUCAO E PAGAMENTO

JURACI ALVES TEIXEIRA C.P.F. 588.836.819-91 RUA CLEVELANDIA 148, FLORENCA Cascavel PR DP DE FATURA P/ INDICACAO - FISICA Pagar ate: 02/06/2015 Apontamento: 17105 Data do apontamento: 28/05/2015 Numero: 19784035 Vcto: 20/05/2015 Valor faixa: A Favorecido: MASCOR IMOVEIS LTDA. Portador : BANCO DO BRASIL S/A Motivo : POR FALTA DE DEVOLUCAO E PAGAMENTO

LAURI WEBBER C.P.F. 956.076.179-04 RUA LAGES, 614 SANTA CATARINA Cascavel PR DP DE FATURA P/ INDICACAO - FISICA Pagar ate: 02/06/2015 Apontamento: 17094 Data do

apontamento: 28/05/2015 Numero: 23174015 Vcto: 20/05/2015 Valor faixa: A Favorecido: MASCOR IMOVEIS LTDA. Portador : BANCO DO BRASIL S/A Motivo : POR FALTA DE DEVOLUCAO E PAGAMENTO

LEANDRO APARECIDO VAISMANN & CIA LTDA C.N.P.J. 07.361.982/0001-96 RUA VEREADOR WALMOR BEUX 369 Cascavel PR DP DE FATURA POR INDICACAO-JURIDICA Pagor ate: 02/06/2015 Apontamento: 17119 Data do apontamento: 28/05/2015 Numero: 000000000 Vcto: 18/03/2015 Valor faixa: C Favorecido: ELETRO COMERCIAL REYMASTER LTDA Portador : BANCO DO BRASIL S/A Motivo : POR FALTA DE DEVOLUCAO E PAGAMENTO

LOERI DE OLIVEIRA C.P.F. 736.314.269-68 RUA EUROPA 1152 Cascavel PR DP DE FATURA P/ INDICACAO - FISICA Pagor ate: 02/06/2015 Apontamento: 17034 Data do apontamento: 28/05/2015 Numero: 1812 Vcto: 20/05/2015 Valor faixa: A Favorecido: TOIGO & TOIGO LTDA - ME Portador : BANCO BRADESCO S/A Motivo : POR FALTA DE DEVOLUCAO E PAGAMENTO

LUCIA BASSO C.P.F. 802.286.909-00 R.PARA 682 Cascavel PR CEDULA DE CREDITO BANCARIO POR INDICACAO Pagor ate: 02/06/2015 Apontamento: 17206 Data do apontamento: 28/05/2015 Numero: B35932423-0 Vcto: A Vista Valor faixa: C Favorecido: COOP DE CRED DE LIVRE AD CATARATAS DO IGUACU-SICRE Portador : COOP DE CRED DE LIVRE AD CATARATAS DO IGUACU-SICRE Motivo : POR FALTA DE PAGAMENTO

MARCIO CAMARGO DOS SANTOS C.P.F. 058.216.169-05 RUA ADELINO ANDRE CATANI,720,CASA LARAN Cascavel PR DP DE FATURA P/ INDICACAO - FISICA Pagor ate: 02/06/2015 Apontamento: 17048 Data do apontamento: 28/05/2015 Numero: 1013 Vcto: 20/05/2015 Valor faixa: A Favorecido: COOPERATIVA CRED LIVRE ADMIS CASCABEL REGIAO Portador : BANCO DO BRASIL S/A Motivo : POR FALTA DE DEVOLUCAO E PAGAMENTO

MARCIO CANDIDO DUMONTE C.P.F. 014.557.629-97 RUA GILBERTO F. 1339 B PINTURAS AGATA Cascavel PR DP DE FATURA P/ INDICACAO - FISICA Pagor ate: 02/06/2015 Apontamento: 17059 Data do apontamento: 28/05/2015 Numero: 20662 Vcto: 20/05/2015 Valor faixa: A Favorecido: MASCOR IMOVEIS LTDA. Portador : BANCO DO BRASIL S/A Motivo : POR FALTA DE DEVOLUCAO E PAGAMENTO

MARCIO MENDES BERNARDO C.P.F. 332.441.108-43 R.TORONTO 410 Cascavel PR DP DE FATURA P/ INDICACAO - FISICA Pagor ate: 02/06/2015 Apontamento: 17213 Data do apontamento: 28/05/2015 Numero: AHU-4252 Vcto: 15/05/2015 Valor faixa: A Favorecido: I.D.PACHECO & CIA LTDA Portador : BANSICREDI Motivo : POR FALTA DE DEVOLUCAO E PAGAMENTO

MARCOS ANTONIO CAVALEIRO ZENGO C.P.F. 584.848.509-78 R.BEIRA RIO 84 Cascavel PR DP DE FATURA P/ INDICACAO - FISICA Pagor ate: 02/06/2015 Apontamento: 17189 Data do apontamento: 28/05/2015 Numero: 06262979-2 Vcto: 11/05/2015 Valor faixa: A Favorecido: BIGOLIN MATERIAIS DE CONSTRUCAO LTDA Portador : CAIXA ECONOMICA FEDERAL S/A Motivo : POR FALTA DE DEVOLUCAO E PAGAMENTO

MARIA DE LOURDES BUENO - ME C.N.P.J. 20.607.179/0001-57 RUA CUIABA - 5157 Cascavel PR DP DE FATURA POR INDICACAO-JURIDICA Pagor ate: 02/06/2015 Apontamento: 17041 Data do apontamento: 28/05/2015 Numero: 2065 Vcto: 15/05/2015 Valor faixa: A Favorecido: DISTRIBUIDORA DE FRIOS PRATENSE LTDA - E Portador : BANCO BRADESCO S/A Motivo : POR FALTA DE DEVOLUCAO E PAGAMENTO

MARIO CELSO ANSELMO C.P.F. 068.565.379-05 RUA LISBOA,581, Cascavel PR DP DE FATURA P/ INDICACAO - FISICA Pagor ate: 02/06/2015 Apontamento: 17076 Data do apontamento: 28/05/2015 Numero: CLC2686/10 Vcto: 20/05/2015 Valor faixa: A Favorecido: COOPERATIVA CRED LIVRE ADMIS CASCABEL REGIAO Portador : BANCO DO BRASIL S/A Motivo : POR FALTA DE DEVOLUCAO E PAGAMENTO

PAULO PEREIRA MEDINA C.P.F. 648.013.300-53 R.CARLOS GOMES 425 Cascavel PR DP DE FATURA P/ INDICACAO - FISICA

Pagar ate: 02/06/2015 Apontamento: 17200 Data do apontamento: 28/05/2015 Numero: 26031005 Vcto: 15/05/2015 Valor faixa: A Favorecido: VIP SEG SEGURANCA LTDA Portador : CAIXA ECONOMICA FEDERAL S/A Motivo : POR FALTA DE DEVOLUCAO E PAGAMENTO

R. DE MELO FERREIRA DA SILVA - ME C.N.P.J. 21.080.001/0001-63 RUA GAL OSORIO 1289 CASCABEL-PR Cascavel PR DP DE FATURA POR INDICACAO-JURIDICA Pagor ate: 02/06/2015 Apontamento: 17140 Data do apontamento: 28/05/2015 Numero: 1778 Vcto: 09/04/2015 Valor faixa: A Favorecido: KARTER AUTO PECAS Portador : BANCO BRADESCO S/A Motivo : POR FALTA DE DEVOLUCAO E PAGAMENTO

R. DE MELO FERREIRA DA SILVA - ME C.N.P.J. 21.080.001/0001-63 RUA GAL OSORIO 1289 CASCABEL-PR Cascavel PR DP DE FATURA POR INDICACAO-JURIDICA Pagor ate: 02/06/2015 Apontamento: 17141 Data do apontamento: 28/05/2015 Numero: 1872 Vcto: 04/04/2015 Valor faixa: A Favorecido: KARTER AUTO PECAS Portador : BANCO BRADESCO S/A Motivo : POR FALTA DE DEVOLUCAO E PAGAMENTO

RICARDO FILIETAZ C.P.F. 035.973.099-09 RUA PEDRO IVO,1192 Cascavel PR DP DE FATURA P/ INDICACAO - FISICA Pagor ate: 02/06/2015 Apontamento: 17178 Data do apontamento: 28/05/2015 Numero: 590A Vcto: 19/05/2015 Valor faixa: A Favorecido: DIGITAL TINTAS COM MAT PUB LTD Portador : BANCO ITAU UNIBANCO S.A. Motivo : POR FALTA DE DEVOLUCAO E PAGAMENTO

ROSMARI TEREZINHA AMORIM C.P.F. 697.809.789-68 RUA PORTUGAL, 2277 Cascavel PR DP DE FATURA P/ INDICACAO - FISICA Pagor ate: 02/06/2015 Apontamento: 17069 Data do apontamento: 28/05/2015 Numero: 23167017 Vcto: 20/05/2015 Valor faixa: A Favorecido: MASCOR IMOVEIS LTDA. Portador : BANCO DO BRASIL S/A Motivo : POR FALTA DE DEVOLUCAO E PAGAMENTO

RTA FOOD SERVICE ALIM.LTDA-ME C.N.P.J. 17.910.400/0001-37 AVENIDA BRASIL, 900 - SAO CRISTOVAO Cascavel PR DP DE FATURA POR INDICACAO-JURIDICA Pagor ate: 02/06/2015 Apontamento: 17160 Data do apontamento: 28/05/2015 Numero: 4960 Vcto: 21/05/2015 Valor faixa: A Favorecido: COOP POUP CRED LIVRE ADMISSAO R. MARINGA Portador : BANCO BRADESCO S/A Motivo : POR FALTA DE DEVOLUCAO E PAGAMENTO

SOLANGE BATISTA DA SILVA C.P.F. 044.559.499-33 RUA JADE, 411 JD ESMERALDA Cascavel PR DP DE FATURA P/ INDICACAO - FISICA Pagor ate: 02/06/2015 Apontamento: 17053 Data do apontamento: 28/05/2015 Numero: 23351024 Vcto: 20/05/2015 Valor faixa: A Favorecido: MASCOR IMOVEIS LTDA. Portador : BANCO DO BRASIL S/A Motivo : POR FALTA DE DEVOLUCAO E PAGAMENTO

SUZINEIA BORGES DA SILVA C.P.F. 787.531.049-00 RUA BENTO GONCALVES, 621 NOVA CIDADE Cascavel PR DP DE FATURA P/ INDICACAO - FISICA Pagor ate: 02/06/2015 Apontamento: 17085 Data do apontamento: 28/05/2015 Numero: 22290014 Vcto: 20/05/2015 Valor faixa: A Favorecido: MASCOR IMOVEIS LTDA. Portador : BANCO DO BRASIL S/A Motivo : POR FALTA DE DEVOLUCAO E PAGAMENTO

TANIA CRISTINA SILVA DANIEL C.P.F. 080.126.199-62 RUA ROSA NORMA VESARO 728 SAO CRISTOVA Cascavel PR DP DE FATURA P/ INDICACAO - FISICA Pagor ate: 02/06/2015 Apontamento: 17106 Data do apontamento: 28/05/2015 Numero: 23872010 Vcto: 20/05/2015 Valor faixa: A Favorecido: MASCOR IMOVEIS LTDA. Portador : BANCO DO BRASIL S/A Motivo : POR FALTA DE DEVOLUCAO E PAGAMENTO

TATIANE DINA DA CRUZ GOMES C.P.F. 076.754.559-16 RUA PARIS, 895 JARDIM ITALIA Cascavel PR DP DE FATURA P/ INDICACAO - FISICA Pagor ate: 02/06/2015 Apontamento: 17091 Data do apontamento: 28/05/2015 Numero: 20516030 Vcto: 20/05/2015 Valor faixa: A Favorecido: MASCOR IMOVEIS LTDA. Portador : BANCO DO BRASIL S/A Motivo : POR FALTA DE DEVOLUCAO E PAGAMENTO

THIAGO ANILTON BROSTULIN C.P.F. 007.687.689-69 R.EULIDES DA CUNHA 212 Cascavel PR DP DE FATURA P/ INDICACAO - FISICA Pagor ate: 02/06/2015 Apontamento: 17201 Data do apontamento: 28/05/2015 Numero: 29958002 Vcto: 15/05/2015 Valor faixa: A Favorecido: VIP SEG SEGURANCA LTDA Portador : CAIXA ECONOMICA FEDERAL

S/A Motivo : POR FALTA DE DEVOLUCAO E PAGAMENTO

THIAGO LEMOS VALIM C.P.F. 041.869.969-03 R.CARAJAS 1446 Cascavel PR DP DE FATURA P/ INDICACAO - FISICA Pagor ate: 02/06/2015 Apontamento: 17199 Data do apontamento: 28/05/2015 Numero: 20878-006 Vcto: 15/05/2015 Valor faixa: A Favorecido: VIP SEG SEGURANCA LTDA Portador : CAIXA ECONOMICA FEDERAL S/A Motivo : POR FALTA DE DEVOLUCAO E PAGAMENTO

TIAGO FARIAS DE PAULA C.P.F. 071.225.639-36 RUA CARVALHO,96 Cascavel PR DP DE FATURA P/ INDICACAO - FISICA Pagor ate: 02/06/2015 Apontamento: 17096 Data do apontamento: 28/05/2015 Numero: 5588006 Vcto: 20/05/2015 Valor faixa: A Favorecido: MASCOR IMOVEIS LTDA. Portador : BANCO DO BRASIL S/A Motivo : POR FALTA DE DEVOLUCAO E PAGAMENTO

TIAGO FARIAS DE PAULA C.P.F. 071.225.639-36 RUA CARVALHO,96 Cascavel PR DP DE FATURA P/ INDICACAO - FISICA Pagor ate: 02/06/2015 Apontamento: 17044 Data do apontamento: 28/05/2015 Numero: 23100006 Vcto: 20/05/2015 Valor faixa: A Favorecido: MASCOR IMOVEIS LTDA. Portador : BANCO DO BRASIL S/A Motivo : POR FALTA DE DEVOLUCAO E PAGAMENTO

TRANSPORTADORA VLA LTDA ME C.N.P.J. 11.404.059/0001-61 R ORLANDO VASCONCELOS 348 PIONEIROS CATA Cascavel PR DP DE FATURA POR INDICACAO-JURIDICA Pagor ate: 02/06/2015 Apontamento: 17016 Data do apontamento: 28/05/2015 Numero: 000251/1 Vcto: 16/05/2015 Valor faixa: C Favorecido: UNIAO ASSESSORIA E FOMENTO MERCANTIL LTD Portador : BANCO BRADESCO S/A Motivo : POR FALTA DE DEVOLUCAO E PAGAMENTO

VALTER CEZAR BONFIM DOS REIS C.P.F. 956.144.359-72 RUA DELFIM MOREIRA, 809 FUNDOS Cascavel PR DP DE FATURA P/ INDICACAO - FISICA Pagor ate: 02/06/2015 Apontamento: 17068 Data do apontamento: 28/05/2015 Numero: 21478039 Vcto: 20/05/2015 Valor faixa: A Favorecido: MASCOR IMOVEIS LTDA. Portador : BANCO DO BRASIL S/A Motivo : POR FALTA DE DEVOLUCAO E PAGAMENTO

VITORIA GOEDERT C.P.F. 870.626.319-49 RUA ALBERT EINSTEIN Cascavel PR DP DE FATURA P/ INDICACAO - FISICA Pagor ate: 02/06/2015 Apontamento: 17008 Data do apontamento: 28/05/2015 Numero: 438/001 Vcto: 15/05/2015 Valor faixa: A Favorecido: JUPPER INDUSTRIA E COMERCIO DE COLCHOES Portador : BANCO BRADESCO S/A Motivo : POR FALTA DE DEVOLUCAO E PAGAMENTO

Por não ter sido possível encontrar os respectivos responsáveis, pelo presente os intimo para todos os fins de direito, de acordo com o Código de Normas, item 12.5.10 a 12.5.14, e ao mesmo os científico de que se não for atendido no prazo legal, serão lavrados os respectivos instrumentos de protesto. Afixado em: 30/05/2015 Cascavel, 29 de Maio de 2015.

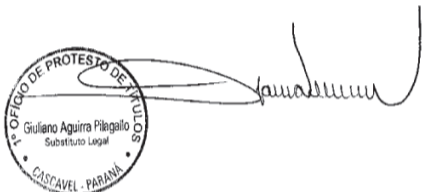

ESTADO DO PARANÁ | MUNICÍPIO DE SÃO MIGUEL DO IGUAÇU

EXTRATO DO CONTRATO Nº 082/2015 - PMSM | DATA DE ASSINATURA DO CONTRATO 19 de Maio de 2015. Referência PREGÃO PRESENCIAL Nº 040/2015-PMSM. CONTRATANTE: MUNICÍPIO DE SÃO MIGUEL DO IGUAÇU-PR. CONTRATADA: SINLIZACOES SAO MIGUEL LTDA ME CNPJ sob nº 12.106.617/0001-75

Table with columns: Item, Descrição, Marca, Quant., Valor Unit., Valor Total. Contains 4 items related to road sign installation and maintenance.

Table with columns: Item, Descrição, Marca, Quant., Valor Unit., Valor Total. Contains 5 items related to road sign installation and maintenance.

DO VALOR GLOBAL: R\$ 30.925,00 (trinta mil, novecentos e vinte e cinco reais) | VIGÊNCIA: 12 (doze) meses | FORO: Comarca de São Miguel do Iguaçu, Estado do Paraná.

CÂMARA MUNICIPAL DE MARIPÁ | ESTADO DO PARANÁ | Av. General Canabarro, 679 - Fone: (44) 3687-1416 - 85.955-000 - MARIPÁ - PR

PORTARIA Nº 23 / 2015 | O PRESIDENTE da Câmara Municipal de Maripá, no uso de suas atribuições legais e conforme determinação no que dispõe o artigo 26, VI, h, do Regimento Interno da Câmara Municipal de Maripá. RESOLVE: Declarar Ponto Facultativo na Câmara Municipal de Maripá.

REGISTRE-SE E PUBLIQUE-SE | CI1151614-E15

MUNICÍPIO DE CÉU AZUL | Estado do Paraná | RELATÓRIO DE CLASSIFICAÇÃO

Table with columns: Proponente, CNPJ, ME ou EPP Lei 12306, Valor da Proposta, Classificação. Lists Colpini Construção Civil Ltda and Petrocon Construtora de Obras Ltda.

Sind. dos Trabalhadores em Transportes Rodoviários de Foz do Iguaçu | CNPJ 75.831.932/0001-08 | BASE TERRITORIAL: Santa Terezinha de Itaipu, São Miguel do Iguaçu, Medianeira, Missal, Céu Azul, Matelândia, Itaipuândia, Ramiândia, Serranópolis do Iguaçu.

EDITAL DE CONVOCAÇÃO

O SINDICATO DOS TRABALHADORES EM TRANSPORTES RODOVIÁRIOS DE FOZ DO IGUAÇU-PR, por seu presidente infra-assinado, no uso de suas atribuições legais e estatutárias, CONVOCA todos os motoristas, filiados ou não, das empresas MEDIGAS DISTRIBUIDORA E COMÉRCIO DE GÁS LTDA, ITALIANINHA TRANSPORTE DE PASSAGEIROS LTDA E JLM TRANSPORTE E TURISMO LTDA para participar da Assembléia Geral Extraordinária, a ser realizada no dia 02 de Junho de 2015, na sede do sindicato, sito à Av. República Argentina, 3524, Jd. Panorama, iniciando-se às 18h00min em primeira convocação, com 50% mais 1 dos associados presentes; não havendo número legal para deliberação, a nova chamada será às 19h00 em segunda convocação, com qualquer número de presentes.

- 1) Análise das contrapropostas das empresas para fechamento do Acordo Coletivo de Trabalho 2015/2016; 2) Caso as contrapropostas sejam rejeitadas, decidir o caminho a ser tomado, e caso ainda votarem pela greve, marcar dia e hora do seu início; 3) Autorização para diretoria outorgar procuração a advogado para instaurar dissídio coletivo de trabalho, caso for necessário; 4) Fixação das taxas de custeio da entidade sindical e estabelecer prazo para oposição ao referido desconto dos associados e não sócios, em caso de aceitação de descontos, ficam os trabalhadores notificados que o período para manifestarem-se contrário é de 10 (dez) dias após a realização da assembléia mediante carta por escrito protocolado junto à entidade sindical; 5) Assuntos gerais.

Foz do Iguaçu/PR, 29 de Maio de 2015. Ditto Vittrasi Presidente | CI1151615-E15

Município de Campo Bonito | Adm. 2013/2016 | Responsabilidade de Todos

AVISO DE LICITAÇÃO | PREGÃO PRESENCIAL Nº 28 / 2015 | PROCESSO Nº 45/2015

O MUNICÍPIO DE CAMPO BONITO, Estado do Paraná, comunica aos interessados que fará realizar licitação na modalidade acima, visando CONTRATAÇÃO DE EMPRESAS DO RAMO PARA PRESTAÇÃO DE SERVIÇOS DE LAVAGENS VEÍCULOS E MAQUINAS, LUBRIFICAÇÃO, TROCA DE ÓLEO E CONSERVO DE PNEUS, PARA ATENDER A DEMANDA DE TODOS OS VEÍCULOS E MÁQUINAS DA FROTA MUNICIPAL.

- Data de abertura: 12/06/2015 | - Horário: 09h10min | - Local: Departamento de Licitações - Paço Municipal.

A integra do instrumento acima, poderá ser obtida junto a Divisão de compras desta Prefeitura na Rua Prefeito Darciso Roberto Grassi nº 252, no horário das 9:00 às 16:00 h, do dia 29/05/2015 a 11/06/2015 de segunda a sexta-feira, ou solicitada via e-mail: campobonito@licitacao@yahoo.com.br, informações pelo telefone (45) 3233-1282.

PUBLIQUE-SE | Campo Bonito, 29 de maio de 2015 | CI1151627-E15



CONSELHO MUNICIPAL DOS DIREITOS DA CRIANÇA E DO ADOLESCENTE DE CORBÉLIA-PR

RELAÇÃO DOS CANDIDATOS INSCRITOS APTOS À REALIZAR A PROVA DE CONHECIMENTO ESPECÍFICO PARA CONSELHEIRO TUTELAR, CERTAME 2016/2019, E ABERTURA DE PRAZO PARA IMPUGNAÇÕES REFERENTE ÀS INSCRIÇÕES.

EDITAL Nº 09/2015

A COMISSÃO ESPECIAL ELEITORAL, constituída na forma da Resolução nº 02/2015 e pela Resolução 05/2015 que dispõe sobre a recomposição DA COMISSÃO ESPECIAL ELEITORAL, no uso de suas atribuições, vem tornar público a relação dos candidatos aptos a realizar a prova de conhecimento específico referente ao ECA- para concorrer na ELEIÇÃO UNIFICADA, A VAGA DE CONSELHEIRO TUTELAR DO MUNICÍPIO DE CORBÉLIA -PR.

A PROVA ESTÁ PROGRAMADA PARA O DIA 21/06/2015, e realizar-se-á na escola Municipal São José, Rua Rosa nº 360 Centro Corbélia Paraná.

I- Horário da aplicação da Prova: início as 8 horas, término às 12 horas, os candidatos terão que se apresentar no local de prova com 15 minutos de antecedência.

II - Inscreverem-se para realizar a prova de conhecimento específico e posterior aprovação para concorrerem a vaga de Conselheiro Tutelar nas eleições Unificadas do Município de Corbélia-PR os seguintes candidatos:

- 1. Valdomiro dos Santos da Costa.
2. Jessica Laisa de Andrade Kindler.
3. Digmara Borges Pelelo.
4. Viviane Brandão.
5. Silvana Crestina Bernardi Furlan.
6. Magna Ramos Dias Barbosa.
7. Geris Paulo Bernardi.
8. Silvana Aparecida Auache Cardoso.
9. Juliane Forte.
10. Maria Francisca Rizo.
11. Estela Alves.
12. Valdirene Botelho Martins.
13. Jair da Silva Dias.
14. Rosani Sandra Ranzi.
15. Adilson Tadeu Queiroz.
16. Cristiane Aparecida Paes.
17. Marivone Beltramin Bodanese.
18. Terezinha Marques Silva.
19. Ana Claudia Brentano.
20. Everton Marcelino do Carmo.
21. Rubhana Marra Prediger Souza.
22. Osmar Tavares.
23. Gilberto Fernando de Jesus.
24. Jheymys Pierry Tavares.
25. Ercília Soares.
26. Maria Lucília Martins.
27. Elias Zillmer.
28. Marcia Dias de Lara Meira.
29. Lourdes Maria Ferreira.
30. Izael de Lima.
31. Ivonete Faccin.
32. Marineusa de Fatima Coito Glaba.
33. Marilene Maria Coito.
34. Ana Paula Postal.
35. Síbila Gislaire Ludwig Forte.

III - O cidadão que tenha conhecimento de fatos ou circunstâncias que tornem qualquer dos inscritos impedido ou inapto para a função de membro do Conselho Tutelar, à luz dos requisitos fixados na Lei Municipal nº 694/2009, resolução 170/2014 e o Edital nº 07/2015, poderá oferecer impugnação junto à Comissão Especial Eleitoral, no prazo de 01/06/2015 a 02/06/2015, após a publicação deste edital, devidamente instruída com as provas que tiver.

IV - As impugnações deverão ser apresentadas por escrito e protocoladas na sede do CMDCA, situada na Rua Amor Perfeito, nº 1622 fundos, no horário das 8h e 30min às 11h e 30 min e das 13h e 30 min às 17 horas.

Corbélia, 29 de maio de 2015.

Norma Sueli Domingues Hermes
Coordenador da Comissão Especial Eleitoral

Ereni de Jesus Galvão
Assistente Social - CRESS-9123
Secretaria Executiva dos Conselhos CI1151621-E15



Conselho Municipal dos Direitos da Criança e do Adolescente de Anahy - Paraná

Lei nº 481 de 16 de Outubro de 2009 e Lei nº 519 de 10 de Maio de 2011, Rua Rio da Areia, s/n, Centro - Fone/fax (45)324910555 - CEP: 85.425-000; Email:cmdcaanahy@hotmail.com

RESOLUÇÃO Nº. 002 de 27 de Maio de 2015.

Súmula: Aprova o Projeto "Aquisição de Material Permanente e de Consumo, promovendo qualidade no atendimento aos alunos da APAE de Anahy", apresentado pela APAE no valor de R\$ 40.000,00 (quarenta mil reais), recurso este, de transferência voluntária provida do FIA/Pr., após deliberação do CEDCA Pr., para a APAE de Anahy.

O Conselho Municipal dos Direitos da Criança e do Adolescente do Município de Anahy - CMDCA, no uso de suas atribuições legais, de posse da cópia do Projeto acima citado, fizesse a apresentação do mesmo para os conselheiros presentes, os quais fizeram a apreciação e votação do mesmo após entenderem que o Plano de Aplicação estava condizente com os objetivos propostos pela entidade, ou seja, promover a formação complementar dos alunos, para o desenvolvimento de habilidades intelectuais e acadêmicas, assim como, fortalecerem a família do aluno, desenvolvendo suas funções educativas, melhorando sua qualidade de vida, e

Considerando as Deliberações dos conselheiros do CMDCA, em reunião Ordinária realizada no dia 26 de Maio de 2015, às 14h, na sala de reuniões do Conselho;

RESOLVE:

Art. 1º - Aprovar o Projeto "Aquisição de Material Permanente e de Consumo, promovendo qualidade no atendimento aos alunos da APAE de Anahy", apresentado pela APAE no valor de R\$ 40.000,00 (quarenta mil reais), recurso este, de transferência voluntária provida do FIA/Pr., para a APAE de Anahy, que integram esta resolução.

Art. 2º - Esta RESOLUÇÃO entrará em vigor na data de sua publicação.

Anahy, 27 de Maio de 2015.

SILVIA ADRIANA POSSA
Presidente do CMDCA

CI1151620-E15



Prefeitura Municipal de Ramilândia

Av. Voluntários da Pátria, nº 1600 - Centro
CNPJ 95.723.024/0001-14 - CEP: 85.888-970
Fone/Fax:3238 8000
Ramilândia - PR

EDITAL DE CONVOCAÇÃO Nº 15/2015

O PREFEITO MUNICIPAL DE RAMILÂNDIA, ESTADO DO PARANÁ, NO USO DE SUAS ATRIBUIÇÕES LEGAIS E TENDO EM VISTA O EDITAL DE CONCURSO PÚBLICO Nº 01/2014 PUBLICADO EM 25/04/2014 E SUAS ALTERAÇÕES, COM INSCRIÇÕES HOMOLOGADAS e publicadas no dia 04/06/2014 E HOMOLOGAÇÃO DO RESULTADO FINAL publicado em 12/09/2014, RESOLVE,

TORNAR PÚBLICO:

Que em virtude de aprovação no Concurso Público nº 01/2014, fica a candidata abaixo relacionada, conclamada a comparecer junto a Prefeitura Municipal de Ramilândia Pr., no Departamento de Recursos Humanos para apresentação de documentos para admissão de pessoal até o dia 05 de junho de 2015.

CARGO: AUXILAR ADMINISTRATIVO

Table with 3 columns: Inscrição, Nome, Classificação. Row 1: 1503338, Sonia Regina de Cintra, 4º

A mesma deverá estar munida de:

- 02 fotos 3x4 recente;
- Carteira de Trabalho;
- Cópia do CPF;
- Cópia do RG;
- Título de Eleitor e o último comprovante de votação eleitoral;
- Carteira de vacinação, se tiver filhos menores que 05 (cinco) anos;
- Comprovante de endereço (água, luz ou telefone);
- Comprovação de escolaridade mínima exigida para o cargo;
- Exame de aptidão física e mental, atestado pelos profissionais médicos da Unidade Básica de Saúde Municipal, a fim de auferir se as condições do candidato são adequadas ao exercício das atividades inerentes ao cargo,

O não comparecimento para atender o presente Edital e confirmar a sua aceitação da vaga, será considerado desistente e perderá todos os direitos de sua aprovação no Concurso Público nº 01/2014.

Ramilândia, 29 de maio de 2015.

UBALDO DE BARROS
Prefeito Municipal



Prefeitura Municipal de Ramilândia

Av. Voluntários da Pátria, nº 1600 - Centro
CNPJ 95.723.024/0001-14 - CEP: 85.888-970
Fone/Fax:3238 8000
Ramilândia - PR

EDITAL DE CONVOCAÇÃO Nº 14/2015

O PREFEITO MUNICIPAL DE RAMILÂNDIA, ESTADO DO PARANÁ, NO USO DE SUAS ATRIBUIÇÕES LEGAIS E TENDO EM VISTA O EDITAL DE CONCURSO PÚBLICO Nº 01/2014 PUBLICADO EM 25/04/2014 E SUAS ALTERAÇÕES, COM INSCRIÇÕES HOMOLOGADAS e publicadas no dia 04/06/2014 E HOMOLOGAÇÃO DO RESULTADO FINAL publicado em 12/09/2014, RESOLVE,

TORNAR PÚBLICO:

Que em virtude de aprovação no Concurso Público nº 01/2014, fica as candidatas abaixo relacionadas, conclamadas a comparecerem junto a Prefeitura Municipal de Ramilândia Pr., no Departamento de Recursos Humanos para apresentação de documentos para admissão de pessoal até o dia 05 de junho de 2015.

CARGO: PROFESSOR EDUCAÇÃO INFANTIL

Table with 3 columns: Inscrição, Nome, Classificação. Row 1: 1502781, Vanessa Maske, 5º. Row 2: 1503690, Debora Dagmara Verdi, 6º

As mesmas deverão estar munidas de:

- 02 fotos 3x4 recente;
- Carteira de Trabalho;
- Cópia do CPF;
- Cópia do RG;
- Título de Eleitor e o último comprovante de votação eleitoral;
- Carteira de vacinação, se tiver filhos menores que 05 (cinco) anos;
- Comprovante de endereço (água, luz ou telefone);
- Comprovação de escolaridade mínima exigida para o cargo;
- Exame de aptidão física e mental, atestado pelos profissionais médicos da Unidade Básica de Saúde Municipal, a fim de auferir se as condições do candidato são adequadas ao exercício das atividades inerentes ao cargo,

O não comparecimento para atender o presente Edital e confirmar a sua aceitação da vaga, será considerado desistente e perderá todos os direitos de sua aprovação no Concurso Público nº 01/2014.

Ramilândia, 29 de maio de 2015.

UBALDO DE BARROS
Prefeito Municipal

CI1151618-E15



Município de Corbélia

Rua Amor Perfeito, 1616 - Centro - Fone: (45) 3242-8800 / Fax: (45) 3242-8888 - CEP 85.420-000 - Corbélia - PR
CNPJ 76.206.826/0001-02 / E-mail: gabinete@corbeliapr.gov.br

Decreto 65/2015

Corbélia-PR, 10 de novembro de 2014.

Súmula: Decreta Luto Oficial nos dias 29, 30 e 31 de Maio de 2015, e dá outras providências.

O Prefeito Municipal de Corbélia, Estado do Paraná, no uso de suas atribuições legais, na forma da Lei Orgânica Municipal,

DECRETA

- Art. 1º - Luto Oficial de três (03) dias pelo falecimento do SR. Nilton Lessa, vereador do Município de Corbélia no período de 15/05/1979 a 31/12/1981, em reconhecimento aos relevantes serviços prestados a municipalidade, a região e ao Estado do Paraná.
Art. 2º - Este Decreto entrará em vigor na data de sua assinatura, revogadas as disposições em contrário.

Edifício da Prefeitura Municipal de Corbélia, aos 29 dias do mês de Maio do ano de 2015.

IVANOR DAMIÃO BERNARDI
Prefeito Municipal

CI1151616-E15



MUNICÍPIO DE MEDIANEIRA ESTADO DO PARANÁ

RELATÓRIO DE CLASSIFICAÇÃO DAS PROPONENTES - CHAMAMENTO PUBLICO

CREDECENCIAMENTO NA ÁREA MÉDICA
A comissão de licitação, integrada pelos membros Zoraia Salete Ratti, Jacinto Fontanela, Maria Jaqueline Steinbach, Rony Fernando Kamer de Moura, reunidos no dia 28 de maio de 2015, às 09h00min, na sala de divisão de compra e licitações, para apreciar a documentação de habilitação das proponentes, com a finalidade de habilitá-las e qualificá-las para credenciadas. Após acurado exame e levando em consideração os aspectos de situação jurídica, regularidade fiscal, qualificação técnica e econômica financeira, tem a relatar o seguinte:

Table with 6 columns: PropONENTE, Situação jurídica, Regularidade fiscal, Qualificação técnica, Qualificação econômica-financeira, Habilitação final. Rows: M. F. R. BERTOL (habilitada, habilitada, habilitada, habilitada, Habilitada), C. A. SOUZA FILHO E CIA LTDA (habilitada, habilitada, habilitada, habilitada, Habilitada)

CI1151622-E15



CONSELHO MUNICIPAL DOS DIREITOS DA CRIANÇA E DO ADOLESCENTE DE ANAHY - PARANÁ

Lei nº 481 de 16 de Outubro de 2009 e Lei nº 519 de 10 de Maio de 2011
Rua Rio de Areia, S/N, Centro - CEP: 85425-000 - Fone/ Fax: (45) 3249-1055 - 3249-1155
Email: cmdcaanahy@hotmail.com

EDITAL CMDCA Nº 006/2015 - ELEIÇÃO UNIFICADA PARA O CONSELHO TUTELAR - QUADRIÊNIO 2016/2019

O CONSELHO MUNICIPAL DOS DIREITOS DA CRIANÇA E DO ADOLESCENTE DE ANAHY/PR- CMDCA, no uso de suas atribuições conferidas pela Lei Municipal nº 655, de 26 de maio de 2015, pela Lei Federal nº. 8069 de 13 de julho de 1990, e pela Constituição Federal de 1988, e

Considerando as alterações advindas com a nova Lei Municipal dos Direitos da Criança e do adolescente n.º 655/2015 de 26 de maio de 2015;

Considerando que referidas alterações, dentre outras, modificam os requisitos para candidatura;

Considerando que se encontra esgotado o prazo de suspensão da eleição do Conselho Tutelar, pelo presente edital, tornamos publico o que segue:

- 1. Encontra-se aberto o prazo para inscrição ao Cargo de Conselheiro Tutelar de Anahy/PR, conforme edital de convocação nº 003/2015 do CMDCA.
1.1 As inscrições para o cargo de Conselheiro Tutelar do Município de Anahy/PR, poderão ser realizadas nas dependências do CRAS de Anahy/PR, sito na Rua Rio de Areia n.º 364;
1.2 As referidas inscrições poderão ser realizadas até a data de 29 de junho de 2015.

2. Requisitos básicos exigidos aos candidatos:

- 2.1 Por força do artigo 57 da Lei Municipal nº 655/2015, os candidatos devem preencher os seguintes requisitos:
a) reconhecida idoneidade moral, (apresentação, no momento da inscrição, Certidão Civil e Criminal da Comarca em que reside);
b) idade igual ou superior a 21 (vinte e um) anos;
c) residir no Município há mais de 1 (um) ano;
d) estar no gozo de seus direitos políticos, ou seja, em dia com as obrigações Eleitorais;
e) apresentar no momento da inscrição, Certificado de Conclusão de Curso equivalente ao Ensino Médio ou documento oficial equivalente;
f) apresentar no momento da inscrição, Certificado de Reservista (candidatos masculinos);
g) apresentar Carteira de Habilitação categoria "B" ou equivalente;
h) não ter sofrido perda de mandato de Conselheiro Tutelar nos dois últimos mandatos;
i) estar no pleno gozo das aptidões físicas e mentais para o exercício do cargo de Conselheiro tutelar.

2.2. No momento da inscrição o candidato deverá apresentar os seguintes documentos, sob pena de indeferimento de sua candidatura:

- a) Certidões de Feitos Cíveis e Criminais da Comarca;
b) Carteira de Identidade ou documento equivalente;
c) Título de Eleitor com comprovante de votação ou justificativa nas duas últimas eleições;
d) Em sendo candidato do sexo masculino, certidão de quitação com as obrigações militares;
e) Certificado de Conclusão de Ensino Médio ou documento oficial equivalente;
f) Carteira Nacional de Habilitação categoria "B" ou equivalente (caráter não eliminatório para inscrição, considerando que poderá ser apresentado até o dia da posse).

3. Subsidio:

3.1 O subsídio devido a cada Conselheiro Tutelar será equivalente a 70% do subsídio do Vereador desta municipalidade, o qual passará a vigorar a partir do dia 10 (dez) de Janeiro de 2016, quando da posse dos novos Conselheiros Tutelares para o quadriênio 2016/2019.

Restam revogadas as disposições contrárias a este edital.

Anahy, 29 de Maio de 2015.

SILVIA ADRIANA POSSA
Presidente do CMDCA

CI1151619-E15

DECRETO Nº 135/2015
DATA: 29/05/2015

SÚMULA: Dispõe sobre Autorização em caráter precário para realização de evento que especifica e dá outras providências.

IVAR BAREA, Prefeito do Município de Capitão Leônidas Marques, no uso de suas atribuições legais conferidas pela Lei Orgânica deste Município,

DECRETA

Art. 1º Fica autorizada a realização do evento "Acústico Rock", sob responsabilidade de DIOGO RUSSI FITES - MEI, pessoa jurídica de direito privado, devidamente inscrita no CNPJ sob nº 17.097.497/0001-00, neste ato representado pelo seu proprietário, Sr. Diogo Russi Fites, portador do RG nº 9.382.499-7, inscrito no CPF sob nº 067.815.709-60, que se realizará nas dependências da Point Beer localizada na Avenida Iguaçu nº 386, Capitão Leônidas Marques - PR, em 30 de Maio 2015, com previsão de início as 19hrs00min e término 00hrs00min, desde que cumpridos os requisitos abaixo transcritos:

- I - Obtenção da autorização competente junto à Defesa Civil, para a realização do evento público;
II - Controle de poluição ambiental no local e no trajeto, por ocasião do evento;
III - Atendimento das normas de segurança determinadas pela Delegacia da Polícia Militar e principalmente as normas de prevenção definidas pelo Corpo de Bombeiros;
IV - Atendimento aos requisitos e orientações eventualmente apresentados pela Polícia Militar e Defesa Civil.

Art. 2º Determina-se o ofício ao Corpo de Bombeiros, Defesa Civil e Polícia Militar para conhecimento do aludido evento e sua consequente fiscalização, nos termos das normas aplicáveis.

Art. 3º. Em caso de constatação de inadequação do evento e não atendimento das normas exigidas pelas referidas autoridades competentes, sem regularização ou saneamento em tempo hábil, perderá validade e eficácia de forma automática a presente autorização, situação que motivará a impossibilidade de realização do evento.

Art. 4º O presente decreto entra em vigor na data de sua publicação, revogando-se disposições em contrário.

Capitão Leônidas Marques, 29 de Maio de 2015.

Ivar Barea
Prefeito Municipal

CI1151629-E15

MUNICÍPIO DE CÉU AZUL

AVISO DE LICITAÇÃO - PREGÃO Nº 53/2015 -M.C.A. - Forma Presencial
O Município de Céu Azul, torna público que fará realizar às 09:00 horas do dia 15 de junho de 2015, na sede da Prefeitura Municipal, sita à Av. Nilo Umberto Deitos, 1426, licitação na Modalidade de Pregão, tipo de Menor Preço Unitário, objetivando a Contratação de empresa para execução de serviços de manutenção preventiva e corretiva da qualidade da água da piscina terapêutica aquecida com volume de 44 m³ ( 44.000L), localizada no Município de Céu Azul, Av. Vereador Rubino Pasqueti Bairro São Lucas, Decreto 4460/2015, conforme estabelecido no Edital. A documentação completa se encontra à disposição dos interessados no endereço acima mencionado, em horário comercial. Informações pelo telefone (45) 3266-1122 ou e-mail: pref.compras@netceu.com.br. Céu Azul, 28 de maio de 2015.

CI1151623-E15

JAIME LUIS BASSO
Prefeito Municipal

MUNICÍPIO DE UBITATÁ - PR  
AVISO DE LICITAÇÃO

PREGÃO, NA FORMA PRESENCIAL, Nº 129/2015  
Objeto: Aquisição de materiais elétricos destinados à manutenção da iluminação pública do Município e Distrito de Yolanda. Tipo: Menor Preço, por item. Data de abertura: 17 de junho de 2015, às 14 horas. Local de abertura: Paço Municipal Prefeito Alberoni Bittencourt. O Edital poderá ser obtido no site [www.ubirata.pr.gov.br](http://www.ubirata.pr.gov.br). Ubitatá - Paraná, 26 de maio de 2015. Pregoeiro(a) Nomeado(a) Conforme Portaria 71/2015

CONCORRÊNCIA PÚBLICA Nº 9/2015  
Objeto: Contratação de empresa para execução de muro de contenção de solo e fechamento em alvenaria no lote 370/2 da Avenida Yolanda Loureiro de Carvalho. Tipo: Menor preço, global. Data de abertura: 02 de julho de 2015, às 14 horas. Local de abertura: Paço Municipal Prefeito Alberoni Bittencourt. O Edital poderá ser obtido no site [www.ubirata.pr.gov.br](http://www.ubirata.pr.gov.br). Ubitatá - Paraná, 26 de maio de 2015. Presidente Nomeado Conforme Portaria 24/2015

AVISO DE PRORROGAÇÃO DE LICITAÇÃO  
PREGÃO, NA FORMA PRESENCIAL, Nº 122/2015  
Objeto: Contratação de empresa para prestar serviços de confecções e reparos em próteses dentárias pelo período de 12 (doze) meses. Tipo: Menor Preço, global. Nova data de abertura: 16 de junho de 2015, às 09 horas. Motivo: alteração na especificação do objeto Local de abertura: Paço Municipal Prefeito Alberoni Bittencourt. O Edital poderá ser obtido no site [www.ubirata.pr.gov.br](http://www.ubirata.pr.gov.br). Ubitatá - Paraná, 29 de maio de 2015. Pregoeiro (a) Nomeado Conforme Portaria 119/2015

**CI1151608-E15**

MUNICÍPIO DE VERA CRUZ DO OESTE  
CNPJ: 78.101.821/0001-01 ESTADO DO PARANÁ

EXTRATO DE PUBLICAÇÃO EDIÇÃO Nº 818/2015

DECRETO Nº 3829/2015 ABRE CREDITO ADICIONAL SUPLEMENTAR PARA O EXERCÍCIO DE 2015 E DA OUTRAS PROVIDENCIAS EM 29 DE MAIO DE 2015.

DOCUMENTOS NA INTEGRAL, NO DIÁRIO OFICIAL.  
SITE: <http://www.veracruz.pr.gov.br>

**CI1151613-E15**

---

MUNICÍPIO DE CÉU AZUL  
CONTRATO Nº 18/2015 de 29/05/2015 - Ref. Convite nº 3/2015  
CONTRATANTE: MUNICÍPIO DE CÉU AZUL  
CONTRATADO(A): EQUIPAMENTOS INDUSTRIAIS CÉU AZUL LTDA - EPP  
OBJETO: contratação de empresa para execução de obra de cobertura da estrutura da caixa de água e melhorias das instalações elétricas e hidráulicas do sistema de prevenção contra incêndio no Barracão do Parque de Exposições Emílio Henrique Gomes  
VALOR: R\$ 16.389,98 (dezesse mil trezentos e oitenta e nove reais e noventa e oito centavos)  
PRAZO VIGÊNCIA: 29 de setembro de 2015  
DOTAÇÃO ORÇAMENTÁRIA:  
449051019900 | 2652 | OUTRAS EDIFICAÇÕES  
ASSINATURAS: JAIME LUIS BASSO e LIDIANE APARECIDA MAGALHÃES DE SOUZA

**CI1151624-E15**

ESTADO DO PARANÁ  
MUNICÍPIO DE SÃO MIGUEL DO IGUAÇU

EXTRATO DO CONTRATO Nº 81/2016 - PMSM  
DATA DE ASSINATURA DO CONTRATO: 19 de maio de 2015.  
REFERÊNCIA: Pregão Nº 08/2015 - PMSM  
CONTRATANTE: MUNICÍPIO DE SÃO MIGUEL DO IGUAÇU-PR  
CONTRATADA: ITAPI DIESEL TRANSP. REV. LTDA CNPJ Nº 75.619.783/0001-95  
DO OBJETO: Contratação de empresa especializada em fornecimento de combustível DIESEL, B5-500 para atender a frota de Caminhões, Ônibus, Utilitários e Máquinas do município. O combustível deverá ser entregue no Pátio Municipal de Máquinas, armazenado em reservatório com capacidade mínima de 7.500 litros, fornecido pela empresa fornecedora em comodato conforme descritivo abaixo:

Item	Descrição	Unidade	Quant	Valor Unit	Valor Total	Margem/Espec
1	COMBUSTIVEL OLEO DIESEL B-500	LT	100.000,00	2,720	272.000,00	IPRANGA
TOTAL					272.000,00	

DO VALOR GLOBAL: R\$ 272.000,00 (duzentos e setenta e dois mil reais) VIGÊNCIA: 366 (um ano e seis dias) FORO: Comércio de São Miguel do Iguaçu, Estado do Paraná. ASSINATURAS: Claudomiro Da Costa Dutra - Prefeito Municipal/ KAMILA BURTETT MIRANDA - Contratada

**CI1151617-E15**

---

ESTADO DO PARANÁ  
MUNICÍPIO DE SÃO MIGUEL DO IGUAÇU

EXTRATO DO 2º TERMO ADITIVO AO CONTRATO Nº 143/2013 - PMSM  
DATA DE ASSINATURA DO TERMO ADITIVO: 13 de Maio de 2015.  
Referência: DISPENSA Nº 018/2013 - PMSM  
LOCATÁRIO: MUNICÍPIO DE SÃO MIGUEL DO IGUAÇU  
LOCADOR: HOSPITAL SANTO ANTONIO DO IGUAÇU LTDA  
DO OBJETO: Alteração da cláusula quinta do contrato original, com vistas à prorrogação do prazo de vigência por mais 30 (trinta) dias.  
FUNDAMENTAÇÃO: Artigo 57 da Lei Federal nº 8.666/93.  
FORO: Comércio de São Miguel do Iguaçu, Estado do Paraná.  
DEMAIS CLÁUSULAS: PERMANECER INALTERADAS  
ASSINATURAS: CLAUDOMIRO DA COSTA DUTRA-PREFEITO MUNICIPAL/ ROSANA BEATRIZ JUNDI BINDER-LOCADORA.

**CI1151630-E15**

# O Jornal de Fato está de cara nova!

"A imprensa livre é o pulmão da sociedade democrática"  
Ives Gandra Martins

**O Paraná**  
Jornal de Fato

DOMINGO, 29/3/2015 - Edição nº 11.870 - Ano 39 - R\$ 2,00

DA SÁDIA AO SHOPPING CATUAÍ

## "Forças ocultas" atrasam o progresso de Cascavel

Com a inauguração marcada para o próximo dia 10, o Teatro Municipal é emblemático não só pela importância que representa para a cultura local e regional. Iniciado há nada menos que 24 anos, ele é um entre muitos exemplos de ação malfeita das chamadas "forças ocultas" que atrapalham o desenvolvimento de Cascavel há décadas, desde que a gigante Sada escolheu Toledo depois de encontrar dificuldades para se instalar aqui. O caso mais recente é o do Shopping Catuaí, um projeto de R\$ 210 milhões que está paralisado desde maio do ano passado.

**TCE quer levantar as contas de Itaipu**  
**MAIS PRODUÇÃO**  
**Lindeiros vão cobrar respeito ao direito de propriedade**  
**O Paraná de cara nova**

**Prêmio da ONU**  
**TURISMO**  
**RESULTADOS**

**O Paraná**  
Jornal de Fato

QUARTA-FEIRA 1º/4/2015 - Edição nº 11.872 - Ano 39 - R\$ 2,00

QUALIDADE GARANTIDA  
CIGARROS PARAGUAIOS

## Em três meses, contrabando perde mais de R\$ 51 milhões

O Oeste se consolida como a principal rota de contrabando de cigarros comprados no Paraguai e distribuídos no interior brasileiro. Somente em três meses, as apreensões na região chegaram a R\$ 51,8 milhões. Apesar do volume parecer grande, corresponde a apenas 2% do total que passou por aqui e segue em mais diversos cantos do País.

**Internet será usada como arma no combate à corrupção**  
**SEM AFTOSA**  
**BR-277 deve receber mais de 190 mil veículos no feriado**  
**Regras claras**  
**Contas do governo têm maior déficit em 19 anos**  
**Casa nova**

**O Paraná**  
Jornal de Fato

TERÇA-FEIRA 31/3/2015 - Edição nº 11.871 - Ano 39 - R\$ 2,00

CRÍSE NOS CORREIOS

## Sem carteiros, gerentes são obrigados a entregar cartas

A ausência de planejamento e as fragilidades do governo apareceram também nos Correios, empresa que nos parados foi orgulho aos brasileiros. Sem carteiros, a empresa enfrentou problemas estruturais, a empresa não conseguiu oferecer bons serviços em várias cidades do Oeste. Em algumas, os gerentes precisam deixar suas postais para entregar correspondências. No Paraná, cada carteiro cobre uma área de 30,27 quilômetros quadrados.

**OBRAS ATRASADAS**  
**MEC aperta regras para financiamento pelo Fies**  
**CORVINA**  
**Novos ônibus vão transportar menos passageiros**  
**Sobre rodas**

Aos **39 anos** de circulação, **O Paraná** acaba de inaugurar uma nova etapa em sua existência, com um projeto gráfico moderno e mais espaço para defender as principais demandas do Paraná e da sua gente, sempre pautado na ética e no jornalismo investigativo e propositivo.

# O Paraná

www.oparana.com.br



**Prestação  
de serviços de impressão  
para jornais e impressos publicitários.**

Contato: **(45) 3321-1000** | com Ladinho.  
ladinho@oparana.com.br



CAPRICHÔ

Abril

**A MELHOR AMIGA  
da garota brasileira!**

**COMPRE JÁ A SUA!**

# coluna inside

## FIQUE LIGADO NA COLUNA DE CASCAVEL E REGIÃO JOVEM

f /insideopr @colunainside f /insideopr @colunainside f /insideopr @colunainside

# O que rola

## Rose Bracht na sociedade é fato do dia em O Paraná!

social@oparana.com.br | social@oparana.com.br | social@oparana.com.br | social@oparana.com.br