

GOL CONTRA



A crise no futebol mundial atingiu em cheio a Fifa. Apenas quatro dias após ser reeleito, o presidente Joseph Blatter renunciou ontem ao novo mandato. A nova eleição, no entanto, só ocorrerá daqui a nove meses.

Esportes 23

IMPASSE CONTINUA

Governo rejeita proposta e professores mantêm greve

A greve dos servidores da educação, que ainda mantém muitas escolas e todas as universidades estaduais paranaenses sem aulas, está longe de terminar. Alegando falta de dinheiro, governador Beto Richa rejei-

tou ontem a proposta alternativa feita pelos deputados, que previa 3,45% de reajuste em outubro e 4,56% em novembro. Também ontem, o Tribunal de Justiça manteve a ilegalidade da paralisação.

Política 03

ASS. PALOTINA



60 toneladas

A preocupação com o meio ambiente alcança com força também os pequenos municípios. Em Palotina, a coleta de materiais recicláveis dá correto destino a 60 toneladas de materiais por mês. Em vez de poluir, retornam à logística reversa e geram lucro.

Oeste 12

Polícia de Medianeira frustra nova tentativa de fuga em massa

Policial 15

FEIRA



Toledo abre hoje mais uma edição da Feira Shopping, promoção da Acit. Há várias atrações aos visitantes, como a Viatura Blindada de Transporte de Pessoal Guarani, do 33º Batalhão de Infantaria Mecanizada de Cascavel.

Oeste 10

Plano Safra chega atrasado, mas com mais dinheiro

O5

Ciranda da Leitura



Medianeira desenvolve projeto que estimula o gosto pela leitura nas escolas. Uma das táticas empregadas é apresentação das histórias por meio de personagens, que instigam os alunos a aprofundar seus conhecimentos sobre os textos apresentados.

Oeste 11

Operadoras do Paraná estão proibidas de bloquear acesso à internet

Última Hora 24

Fazenda Rio das Cobras terá fiscalização intensificada

Oeste 10

expediente

DESDE 15 DE MAIO DE 1976

O Paraná

Jornal de Fato

Gestão Judicial
Scherer Assessoria Empresarial Ltda.Diretor
Jadir Zimmermann
diretoria@oparana.com.brEditor-chefe
Antonio Sbardelotto
editoria@oparana.com.br

www.oparana.com.br

RCK Comunicações Ltda. CNPJ: 77.867.877/0001-09
Jornal Oparana S/A CNPJ: 21.819.026/0001-36 Matriz
Jornal Oparana S/A CNPJ: 21.819.026/0002-17 FilialRedação, administração, publicidade e oficinas
Rua Pernambuco, 1.600 - Cascavel - PR CEP 85.810-021 - Caixa Postal 761
Telefone Central (45) 3321-1000 Fax (45) 3321-1020Emails
redacao@oparana.com.br

comercial@oparana.com.br

assinaturas@oparana.com.br

REPRESENTANTES NACIONAIS

Curitiba / São Paulo / Merconet
(41) 3079-4666Brasília, Florianópolis/Central
(61) 3323-4701 / (48) 3216-0600Porto Alegre/Expansão Brasil
(51) 3340-1408

Editorial

Investimentos e trabalho. Ou o caos

O ministro Nelson Barbosa, do Planejamento, jogou um jato de água fria sobre os "aloprados" que ignoram a gravidade da atual situação de grave crise nem percebem que as soluções precisam ser pactuadas e não impostas por uma apressada intenção de antecipar a sucessão na União e seus estados.

Certo que a democracia, no caso brasileiro, é frágil, mais formal que real. A Carta Magna, com mais de um quarto de século, ainda não foi de todo regulamentada. Entretanto, há prazos definidos para a sucessão dos governantes eleitos e os procedimentos são definidos em lei e arbitrados pela Justiça. Não há recall disposto ou previsto.

Diante disso, em situações de dificuldades para todos, tentar puxar o tapete dos governantes configura tentativa de golpe, violência inaceitável quando se leva em conta o bom senso, a lei e a oportunidade. Legalmente, não poderia ser aceito pela Justiça. Moralmente é condenável. Menos ain-

da se justificaria pela conveniência, sobretudo porque o Brasil e os estados precisam passar confiança aos investidores e motivar o empresário e os trabalhadores a se dedicar ao trabalho produtivo. Sem investimentos nem trabalho, a alternativa será o caos.

Erra quem julga ser possível ajustar a estrutura governamental e administrativa da Nação e dos estados, ganhar a confiança dos investidores e animar o povo ao trabalho com panelaços e gritos pela deposição da presidente e dos governadores. Os ajustes só agora começam a vigorar e para produzir completamente seus efeitos, orienta o ministro Barbosa, serão necessários cerca de dois anos.

Nesse ínterim, é aconselhável buscar no Congresso uma discussão ampliada e respeitosa em torno das opções possíveis. Até com panelaços e palavras de ordem gritadas, justo exercício da liberdade de expressão, mas sem violência nem golpismo.

O valor de um "fura-greve"

Hélio C. Fernandes

A denominação "fura-greve" liga-se ao indivíduo que diante de uma situação de embate entre o patrão e os trabalhadores, escolhe o lado de quem manda e não o de quem obedece.

Todavia, diferentemente de uma indústria particular, o Estado é uma grande empresa pública. Por isso, o administrador estadual é eleito e colocado no cargo pelo voto da população. Em suma, o patrão a quem serve o servidor público do Paraná, também é empregado da população paranaense. A sociedade civil organizada paga impostos e em troca espera receber serviços de qualidade. Com prédios arejados onde seus filhos possam estudar e sentirem-se confortáveis. Com hospitais preparados para nas situações difíceis acolher e tratar pacientes com excelência [...].

Nesta esteira, o mínimo que se pode esperar dos administradores municipais, estaduais e federais é transparência. O dinheiro é do povo. Escândalos de corrupção fazem o cidadão perder cada vez mais o encanto pela política. Quando os meios de comunicação tomam partido. Quando atacam a organização "b" em detrimento da "c", prestam um desserviço ao bom direcionamento da sociedade.

Deste modo, é inimigo do equilíbrio social, o político corrupto. O eleitor que se deixa corromper. O juiz ao tornar-se parcial. Os legisladores quando votam e fazem leis em benefício próprio. A mídia

quando faz o jogo dos "inimigos do povo" em troca de dinheiro e benefícios.

O "fura-greve" num cenário desequilibrado acaba por dizer sim as injustiças. Ao agir como se tudo na sociedade funcionasse perfeitamente e sem nada reivindicar favorece os maus gestores. O "fura-greve", ingenuamente/conscientemente, contribui com os mais favorecidos na pirâmide econômica, social e governamental. Uns embalados pela esperança de galgarem postos mais atrativos. Outros para tentar garantir o posto de trabalho conquistado.

São diversos os "fura-greve". Tem o "covarde", pois teme sofrer retaliações. Para desculpar-se, diz: "Falta pouco para me aposentar. Não gosto de greve". E o que dizer do "medroso" que usa como discurso o fato de ser contratado, concursado novo, ter filhos pra sustentar? Tem ainda o "alienado" que não adere à greve, não acompanha nada nos noticiários e pensa que a greve é coisa de vândalo.

Existe, ainda, o "individualista" que só pensa nele mesmo. O "ignorante", que nem sabe que se todos ficassem presos nas suas necessidades, o caminho ficaria mais livre para os políticos que atentam contra os direitos conquistados duramente pelos cidadãos. Tem o "eloquente", sempre com boas desculpas para não participar. Já o "sádico" acha correto encaminhar as faltas dos "guerreiros da educação".

São inúmeros os que fazem qualquer coisa para não aderir a uma luta coletiva. Entre estes é preciso ter cuidado com o "carreirista". Este além de não lutar pelo coletivo, fala mal de quem luta, e faz tudo para enfraquecer a luta justa. Talvez porque deseje um lugar ao sol em cargos mais vantajosos.

Enfim, é delicado e complexo escolher de que lado ficar - numa situação de desacordo - entre quem tem o poder de mando e os detentores do poder de obedecer. Não há receitas de qual o melhor modo de proceder. As escolhas constroem o sujeito. Que tipo de cidadão você é e quer ser? Não existe caminho, o caminho se faz [...].

Hélio C. Fernandes, professor,
h_clefer@hotmail.com

Sim, é possível!

José Torres Sobrinho

Os anos passam, o mundo evolui e os políticos brasileiros, mesmo aqueles de pouca idade, ainda se prendem e se deixam levar pelas velhas artimanhas aperfeiçoadas no gueto da representação pública. A cada dia tenho mais certeza de que o caminho da reestruturação nacional, em todos os âmbitos, passa obrigatoriamente pelas entidades organizadas e pelo setor produtivo.

Tive a chance de amadurecer esse conceito durante dois anos de uma das mais intensas experiências que tive. Mesmo depois dos 50 e com muito tempo dedicado à iniciativa privada, pude experimentar um tempo de grande aprendizado à frente da Acic, a Associação Comercial e Industrial de Cascavel. Todos que me antecederam, que deram enorme contribuição à causa empresarial, tinham razão ao afirmar que esse é um exercício de conhecimento e de dedicação sem igual.

Mas mesmo uma entidade historicamente tão dinâmica e exitosa como a Acic precisa, em algum momento, um choque de gestão para reavaliar seus passos e projetos e, então, oxigenada, dar sequência à sua vitoriosa trajetória. A modernização da entidade, mesmo que para isso algumas medidas duras precisassem ser adotadas, foi um dos compromissos que procurei desempenhar como presidente da associação comercial.

A competitividade e as exigências do mercado estão aí e todos, indistintamente, precisam se ajustar a elas. Na Acic, em dois anos de trabalho ao lado de empresários e de colaboradores igualmente comprometidos, foi possível preparar a Associação Comercial e Industrial de Cascavel para uma nova etapa em sua história. O foco central, associado à modernidade, foi investir em planejamento, em inovação e em parcerias saudáveis que possam ajudar a ampliar conhecimentos e resultados das milhares de empresas associadas.

O processo de mudança é natural

às coisas e ao homem, por isso ele precisa, com o devido discernimento, ocorrer da melhor forma possível. Os ajustes organizacionais e estruturais feitos na Acic, mesmo em período relativamente tão curto, terão efeitos consistentes e de longo prazo. O novo direcionamento dado à condução da entidade só foi possível pela liberdade e confiança depositada pelos associados na diretoria e pelo fato de ela não estar comprometida com nenhum outro interesse que não fossem aqueles que regem a cooperação empresarial.

É à impressionante dinâmica das empresas, que no Brasil são testadas ao extremo, e ao vigor das entidades que representam o setor produtivo que caberão outro enorme desafio: assumir o protagonismo nas correções de rumos que o País tanto precisa. Infelizmente, os homens públicos, pelo menos em sua grande maioria, dão provas cabais e sucessivas de que não estão interessados em estadismo, no coletivo e nas próximas gerações. As votações no Congresso apontam nessa direção. Quando é na carne dos outros, o corte é rápido e profundo. Porém, quando é na própria, quando raramente ocorre, não passa de um imperceptível risco na pele.

À frente da Acic, tive a chance de consolidar minha convicção de que o processo de construção de um país melhor, com liberdade econômica, com responsabilidade à gestão do dinheiro público, com investimentos pautados pela coesão e pelo planejamento, só virá com a decidida participação das pessoas de bem, de empresários, de trabalhadores conscientes e de entidades sérias nos amplos temas de interesse nacional. É possível sim fazer a transformação do Brasil em uma grande nação. Mas, para isso, precisamos começar a trabalhar agora, com coragem, determinação e sem medo de mudar.

José Torres Sobrinho é ex-presidente da Acic

1977, 1978, 1979, 1980, 1981, 1982, 1983, 1984, 1985, 1986, 1987, 1988, 1989, 1990, 1991, 1992, 1993, 1994, 1995, 1996, 1997, 1998, 1999, 2000, 2001, 2002, 2003, 2004, 2005, 2006, 2007, 2008, 2009, 2010, 2011, 2012, 2013

TÚNEL DO TEMPO



4 de junho de 1981

Ney Braga vem anunciar a liberação de 80 milhões de cruzeiros em duas parcelas para ajudar na construção da nova rodoviária de Cascavel. Aproveitando a visita do governador, a Câmara de Vereadores entrega a ele uma pauta de reivindicações que tem como carro-chefe a eletrificação rural.

falecimentos

■ Sebastião do C. Fernandes (59)

Óbito registrado ontem, até as 17h, pela Acesc, em Cascavel

Faça seu pedido de coroa de flores com maior comodidade e rapidez.

www.coroasfloriprev.com.br

Informe da redação

editoria e colaboradores

Novela sem fim

O Governo do Paraná rejeitou a nova proposta de reajuste sob a justificativa de que não há dinheiro para tanto. Já os professores mantêm a greve, embora agora parcial, sob a alegação de que não aceitam um reajuste menor que a inflação. E assim caminha a educação paranaense. Vamos ver o efeito disso no Enem e nos vestibulares do fim do ano. Bons resultados não dá para esperar, é claro!

Nova baixa



O atual Governo do Paraná teve ontem a quarta baixa no primeiro escalão em cinco meses. Por motivos não divulgados, Ubirajara Ayres Gasparin (foto) deixou a Procuradoria-Geral, órgão responsável pela defesa jurídica dos interesses do Estado. O diretor-geral Paulo Rosso assumiu interinamente a função. Anteriormente já haviam caído Fernando Francischini, Fernando Xavier Ferreira e Amauri Escudero.

Interação

Bem articulado, o deputado cascavelense Marcio Pacheco acaba de lançar mais um aplicativo (App) para que os eleitores paranaenses possam acompanhar seu trabalho e apresentar sugestões. A nova ferramenta pode ser baixada através do link http://applink.com.br/marcio_pacheco.

Centenário

Requerimento do deputado Nereu Moura aprovado pela Assembleia destaca os 100 anos do Sudoeste do Paraná, data que será tema da 10ª edição do Francisco Beltrão de Literatura. "Este tradicional concurso busca incentivar a produção literária, valorizar e descobrir novos talentos desta região tão importante do nosso Estado", justificou o parlamentar.

Cinquentenário

A Cohapar também está alcançando uma longevidade histórica: 50 anos. "É a maior

e melhor companhia de habitação do Brasil. N'osso compromisso é torná-la cada vez melhor para ajudar a população a conquistar a casa própria", destacou ontem o presidente Abelardo Lupion.

Pai da criança

O senador Roberto Requião emitiu nota ontem afirmando ter sido o autor da denúncia de que a empregada doméstica Elza Chrispim Calixto, que prestava serviços à sua família, "estava lotada indevidamente em um cargo comissionado considerado 'fantasma' na Assembleia Legislativa do Paraná".

Ponto de partida

"A investigação foi o primeiro indício de que dentro da Assembleia havia um esquema de desvio de dinheiro público", diz a nota de Requião. Anteontem os deputados Nereu Moura e Luiz Claudio Romanelli receberam a sentença da Justiça condenando-os por essa irregularidade. Ambos juram inocência.

Esporte seguro

Projeto do vereador Paulo Porto aprovado na sessão de ontem da Câmara fixa regras sobre a exigência de pessoal habilitado, equipamentos de segurança e infraestrutura adequada para a prática de esportes aquáticos no Lago Municipal de Cascavel. A regulamentação decorre de um pedido da própria Associação Cascavelense de Esportes de Prancha.

Meio ambiente

Também na sessão de ontem, o vereador Nei Haverth salientou a importância da consciência ambiental em todas as esferas da sociedade. A manifestação foi feita a propósito da passagem do Dia Ambiental do Meio Ambiente (5 de junho). Vale ressaltar que Haverth tem atuação destacada nessa área desde muito tempo antes de ingressar na política.

Pesadelo

Greve na educação não tem data para terminar

Curitiba – O governador Beto Richa declarou ontem que a proposta do governo para o reajuste do funcionalismo continua a mesma que já foi enviada à Assembleia Legislativa: reposição parcelada da inflação de 2014, de 3,45%, no fim deste ano, e reajuste do índice de 2015, estimado pelo governo em 8,5%, em janeiro do ano que vem.

Com isso, mesmo dizendo que o governo continua "aberto ao diálogo", descartou a nova proposta feita pelos deputados estaduais nesta semana para tentar acabar com a greve dos professores - 3,45% de reajuste em outubro e 4,56% em dezembro -, que ainda se estenderá por tempo indeterminado.

"Já aprimoramos e avançamos nesta proposta diver-

sas vezes, demonstrando a boa vontade do governo. Só que tudo tem um limite. Eu não posso exagerar num determinado setor e prejudicar todo o conjunto da sociedade paranaense", afirmou o governador.

ACIMA DA MÉDIA

Richa disse ainda que em quatro anos de governo aumentou em 60% os salários dos professores estaduais.

"Temos respeito pelos professores, valorizamos esta categoria como nenhum governador anteriormente fez, mas agora precisamos da compreensão de todos", afirmou. "Além de ser o maior aumento na história da educação do Paraná, foi o maior aumento salarial do Brasil. A inflação foi de 26%, portanto um ganho real de quase 34% que deve ser considerado", completou.

POSIÇÃO DA APP

A posição de Beto Richa foi anunciada um dia depois de a APP-Sindicato ter sinalizado pela manutenção da greve, mesmo diante da proposta alternativa formulada pela Assembleia Legislativa. "O governo não fez o debate e trabalhou de forma inadequada durante toda a situação. Essa proposta, mais uma vez, descumpra a lei, penalizando servidores e a população", afirmou na ocasião o presidente da APP, Hermes Leão.

Conselho de Ética será modernizado

Cascavel – O presidente Gugu Bueno designou o diretor legislativo Mario Galavoti para coordenar um grupo de trabalho com vistas à modernização do Conselho de Ética e Decoro Parlamentar da Câmara de Cascavel.

O objetivo é agilizar e atualizar o trabalho do conselho, que foi instituído por meio de resolução em 2003, mas na prática começou a atuar apenas na atual legislatura. A reforma começou a ser cogitada durante o processo de cassação do mandato do vereador Ganso sem Limite, aprovado pelo colegiado mas rejeitado pelo plenário.

Esta foi a primeira vez que o Conselho de Ética atuou desde a sua criação, tendo na sua composição os vereadores Pedro Martendal (presidente), Paulo Porto (relator), Jorge Menegatti (membro), Robertinho Magalhães (membro) e Walnir Severgini (membro).



Gugu Bueno, presidente da Câmara

" Fizemos um pedido para a Diretoria Legislativa fazer uma análise do Regimento Interno a fim de não se repetir o caso do julgamento

do vereador Jeovane (Ganso) que ficou sem punição e passou a sensação de impunidade para a população", explicou Gugu. Por força do Regimento, os vereadores não conseguiram materializar a ideia de dar uma punição alternativa a Ganso.

PSC se fortalece em Marechal Rondon

Mal. Cândido Rondon - Com o propósito de eleger um bom número de prefeitos nas eleições do ano que vem, visando fortalecer o nome de Ratinho Júnior para a sucessão do governador Beto Richa, o PSC começa a se reestruturar também na região. Em Marechal Cândido Rondon, por exemplo, são fortes os rumores que o partido deve ter uma nova composição anunciada ainda nesta semana.

O partido, que até então

estava nas mãos do ex-vereador Ítalo Fumagali, deve receber novas lideranças, oriundas de partidos tanto da situação quanto da oposição. Da situação foram convidados os ex-vereadores Nilson Hachmann, que se desligou do PP, Ário Martiny e Ito Rannov, do PMDB. Todos eles já foram presidentes da Câmara. Do lado da oposição já é dado como certo o ingresso do ex-candidato a prefeito Vítor Giacob-

bo, que pediu desfiliação do PTB na sexta-feira.

Que vai ter mudanças no partido, já está claro. Mas, falta saber quem será o presidente. Dois nomes estão na "briga". De um lado está o ex-vereador Nilson Hachmann e de outro o empresário Marcos Tonin. Também não está claro como ficará a situação do atual presidente Ítalo Fumagali, que por muitos anos tinha a sigla na mão no município.

* O vereador Luiz Frare foi indicado pelo PDT como líder do partido na Câmara de Cascavel. Com isso, o tempo que poderá usar para se manifestar da tribuna aumentará de 5 para 10 minutos. * A proposta do Executivo para concessão de direito real de uso de dois terrenos públicos à Igreja Assembleia de Deus foi aprovada em redação final na sessão de ontem. * Requerimentos do vereador Jorge Bocasanta pedem esclarecimentos do Unioeste, Cisop, Consumu e Unimed sobre a carga horária do médico Jorge Tramin. Vem polêmica por aí!

Atraso de 25 anos

A Câmara Federal acaba de referendar o acordo entre Brasil e Bolívia que permite que mercadorias do país vizinho sejam armazenadas no Porto de Paranaguá. Detalhe: embora aprovado só agora, o referido acordo foi firmado em 1990, ou seja, há um quarto de século. E mais: como se isso não bastasse, ainda precisará passar pelo crivo do Senado.

Maioridade penal

A pedido do presidente da Câmara, Eduardo Cunha, o relator da Comissão Especial da Maioridade Penal, deputado Laerte Bessa, decidiu encerrar o período de audiências públicas sobre o tema para apresentar o seu relatório já no próximo dia 10. Com isso a proposta, que reduz a maioria penal de 18 para 16 anos, deverá ser votada ainda neste mês.

Nomeações

Planalto e Congresso de novo em rota de colisão

Brasília – A presidente Dilma Rousseff disse ontem, em coletiva de imprensa, que, em sua avaliação, cabe apenas ao Executivo escolher e nomear integrantes de ministérios, empresas estatais e autarquias. Foi uma resposta objetiva à decisão anunciada no dia anterior pelos presidentes da Câmara e do Senado de somar forças no Congresso com vistas à elaboração de um projeto determinando que essas escolhas passem pelo crivo dos senadores.

Dilma declarou que a independência entre os poderes precisa ser respeitada. “Todos os poderes têm de ser respeitados. A autonomia do Legislativo, a independência de todos os poderes. Eu gostaria de dizer que nós consideramos que a nomeação de estatais, ministérios e autarquias é prerrogativa do Executivo”, disse a presidente.

A proposta de Eduardo Cunha e Renan Calheiros é formar uma comissão mista – com quatro deputados e

quatro senadores – para discutir o tema e elaborar um projeto de lei de responsabilidade das estatais. O texto, segundo eles, deve ser inspirado na Lei de Responsabilidade Fiscal.

A proposta dos presidentes da Câmara e do Senado também exige licitação prévia para contratação de bens e serviços e cria instrumentos de controle da gestão das estatais, prevendo em contrato as metas e resultados específicos de cada dirigente.

Nedson será testemunha de Vargas

Curitiba – Nedson Micheletti, assessor da Caixa Econômica Federal e ex-prefeito de Londrina, foi arrolado como testemunha de defesa do ex-deputado André Vargas na ação penal que este responde por crimes de lavagem de dinheiro, corrupção e organização criminosa. Outros dois

personagens arrolados como testemunhas de defesa de Vargas são Claur Luiz Santos, que teria sido indicado pelo ex-deputado para assumir a diretoria de marketing da Caixa, e o ex-ministro da Justiça, José Eduardo Cardoso.

O Ministério Público Federal aponta que Vargas utili-

zou duas empresas de fachada, abertas em seu nome e também de seus irmãos, para receber dinheiro desviado de contratos da agência Borgui/Lowe com a Caixa e com o Ministério da Saúde. O montante desses contratos, segundo o MPF, atinge a casa de R\$ 1,1 milhão.

coluna Esplanada

POR LEANDRO MAZZINI Twitter @colunaesplanada

**Bancada da ‘Menoridade’ leva vantagem**

Com todas as demandas de aliados atendidas na Câmara, o presidente da Casa, Eduardo Cunha (PMDB-RJ), vai cobrar a fatura para aprovação da PEC 171, que reduz a maioria penal para 16 anos. Conta com uma poderosa bancada conservadora, liderada por delegados de polícia eleitos, e que fazem coro diariamente no plenário. Eles foram líderes de votações em seus Estados – uma prova de que atendem aos anseios da população. Entre eles, os Deputados Valdir (PSDB-GO), Eder Mauro (PSD-PA), Edson Moreira (PTN-MG); o ex-policia! Alberto Fraga (DEM-DF), o militar Jair Bolsonaro (PP-RJ) e o filho, o agente federal Flávio Bolsonaro (PP-SP).

De pai para filho

O Planalto vai pagando a fatura com a base. O novo presidente da Empresa Brasileira de Serviços Hospitalares é Newton Lima Neto, filho do federal homônimo do PT paulista.

Farra das passagens

Até hoje não há decisão do TCU sobre requerimentos dos ex-deputados Fernando Ferro e Amari Teixeira, que pediram reembolso à União de viagens dos ministros do STF.

Fui ali, volto já

O líder do PT, Sibá Machado (AC), levou comitiva do Estado para Florianópolis, para conhecer a Fundação Certi, que reúne as maiores incubadoras de ciência & tecnologia.

Dois lances

O federal Sérgio Souza (PMDB-PR) acredita que o Senado vai referendar a Câmara sobre a reforma no ponto polêmico: ‘É irresponsabilidade não votar algo sobre financiamento. Tem que regular o privado. O que é público está regulado’. A conferir.

Acre tecnológico

Sibá sonha em transformar o Acre no reduto de tecnologia do País, e pretende levar um braço da Certi para Rio Branco, a fim de oferecer cursos de capacitação.

E agora, ministro?

Tiago Cedraz, o filho do presidente do TCU, ministro Aroldo, citado na Coluna por advogar para Itaipu – que agora será fiscalizada pelo... TCU, caiu em desgraça na mídia. Segundo O Globo, foi mencionado na delação de Ricardo Pessoa da UTC na Lava Jato. Agora é suspeito de passar informações privilegiadas do tribunal para os empreiteiros.

Não aprendem

Em 2013 uma estrangeira abalou Brasília ao protagonizar discriminação racial contra manicure. Passado o episódio, tem gente que ainda não aprendeu. O MP do DF já ofereceu 46 denúncias de injúria racial só neste ano.

Casal 20

Esposa do ex-deputado Alexandre Santos eleita para sua vaga, Soraya, tornou-se maior ativista feminina na Casa. Está em campanha ofensiva pela emenda que fixa cota de mulheres no Congresso. Convenceu dez deputados a gravarem vídeo de apoio à emenda.

Só no café

Dizem aliados e adversários que Soraya (PMDB-RJ) se mostra melhor articulista que o marido, que hoje vaga pelo plenário e no Cafezinho reencontrando amigos.

Tragédia familiar

A família do pai das irmãs envolvidas no assassinato do militar do Exército em Brasília está preocupada com sua saúde. Uma das acusadas era a esposa. O veterano, pioneiro da Cavalaria Presidencial, está abalado. A arma usada no crime era presente dele à vítima.

Los hermanos

Uma delegação brasileira foi para Havana hoje, e fica em Cuba até domingo. Entre eles o senador estreado (e feliz da vida) Hélio José (PSD-DF). É a sua primeira missão internacional. Vai debater no Parlamento Latino equidade de gênero e saúde.

Carioquices

O senador Lindbergh Farias e o deputado Luiz Sérgio, relator da CPI da Petrobras, travam velada disputa nas hostes do PT fluminense pelo poder na legenda. Lindbergh está em baixa com o partido – suspeito na Lava Jato e na contramão do Ajuste fiscal.

Na moita

Luiz Sérgio vê chances de ser indicado pelo PT à vaga ao Senado, no lugar de Lindbergh, numa chapa com o PMDB.

Folguinha

A semana parlamentar esfriou após meses de pautas intensas e polêmicas. Dezenas de deputados e senadores viajaram em missões oficiais, que não deixam de ser passeios.

Ponto Final

UTC ou TCU? A ordem das siglas não altera a suspeita...

Com Luana Lopes, Equipe de DF e SP

www.colunaesplanada.com.br - contato@colunaesplanada.com.br - Caixa Postal 1980 - CEP 70254-970 - Brasília DF

PETROBRAS | Depoentes de CPI seguem mantendo silêncio absoluto

Convocados a depor ontem na CPI da Petrobras, o ex-presidente do Grupo Galvão. Dario de Queiroz Galvão Filho, e o ex-vice-presidente da construtora Mendes Júnior, Sérgio Cunha Mendes, se comportaram de forma idêntica aos empresários que compareceram anteriormente diante da comissão. Acusados de envolvimento no esquema de corrupção que sangrou as finanças da estatal, os dois fizeram silêncio absoluto e, por isso, acabaram dispensados em poucos minutos.



Cerveró pede para mudar de prisão

Curitiba – Preso desde janeiro na carceragem da Polícia Federal em Curitiba, o ex-diretor da Petrobras Nestor Cerveró está no aguardo de um posicionamento da Justiça ao pedido protocolado por sua defesa para transferi-lo para o Complexo Médico Penal do Paraná.

“O pedido se justifica ante as reiteradas manifestações do Departamento de Polícia

Federal de Curitiba - Paraná nesse sentido, com as quais anui o peticionário”, diz o documento subscrito pelo advogado Edson Ribeiro.

Nas últimas semanas, o juiz federal Sérgio Moro, que conduz as ações da Operação Lava Jato, mandou transferir vários outros acusados para o Complexo Médico Penal, situado na região Metropolitana da Capital paranaense, ale-

gando falta de espaço na PF par a alojar todos os réus da Operação Lava Jato.

Na semana passada Cerveró foi condenado pela Justiça Federal em um dos dois processos abertos contra ele pela Lava Jato. Foi condenado a cinco anos de prisão pelo crime de lavagem de dinheiro na compra de apartamento no Rio de Janeiro avaliado em R\$ 7,5 milhões.

TAXA 0

E AS MELHORES CONDIÇÕES

/DOFFS



Etios Hatchback X Com Ar

1.3 4 CIL 16V; Freios ABS; AIR BAG Duplos;
Vidros, travas e retrovisores elétricos,
ano/modelo 2015/2015.

Entrada de R\$ 24.522,00 +

36x de **R\$ 498,00** ou **BÔNUS R\$ 3.000,00**

VALOR TOTAL A PRAZO: R\$ 42.440,64
VALOR TOTAL À VISTA: R\$ 40.870,00

EM DESCONTO NA AQUISIÇÃO DE UM ETIOS O KM OU
NO VALOR DO SEU CARRO USADO NA TROCA.

Hilux Diesel Automática

Aro 16 SRV;
Potência 171 CV - 4 Cil - 16V;
Ano/modelo 2015.



PREÇO DE NOTA
FISCAL DE FÁBRICA

60% DE ENTRADA +

SALDO EM 12X **SEM JUROS**



AGENDE A REVISÃO DO SEU TOYOTA



TOYOTA



Zeni Motors

Av. Brasil, 2255 - (45) 3218-8181 - Cascavel/PR

Av. Costa e Silva, 1555 - (45) 3025-9000 - Foz do Iguaçu/PR

Av. Parigot de Souza, 3653 - (45) 3379-6600 - Toledo /PR

Todos juntos fazem um trânsito melhor. Ofertas válidas até 30/06/15 ou enquanto durarem os estoques.

Etios Hatchback X c/ar condicionado 1.3 4 CIL 16V; Freios ABS; AIR BAG Duplos; Vidros, travas e retrovisores elétricos, modelo 2015 à vista R\$ 40.870,00 ou financiado exclusivo com o Banco Toyota do Brasil S.A. nas seguintes condições: CDC (Crédito Direto ao Consumidor), pessoa física, com entrada de R\$ 24.522,00 (60%) e 36 prestações fixas de R\$ 498,00. Valor Total Financiado de R\$ 17.918,64 (Incluso Cesta de Serviços R\$ 950,00 + IOF R\$ 519,32 e Registro de Contrato R\$ 101,54). *Taxa pré-fixada de 0% ao mês equivalente a 0% ao ano. Custo Efetivo Total (CET) de 6,21% ao ano. Valor total do carro com o financiamento: R\$ 42.440,64. HILUX SRV A/T 4X4 CD ARO 16 modelo 2015 à vista R\$ 150.431,00 ou financiado exclusivo com o Banco Toyota do Brasil S.A. nas seguintes condições: CDC (Crédito Direto ao Consumidor), pessoa física, com entrada de R\$ 90.260,00 (60%) e 12 prestações fixas de R\$ 5.205,64. Valor Total Financiado de R\$ 62.467,68 (Incluso Cesta de Serviços R\$ 950,00 + IOF R\$ 1.245,24 e Registro de Contrato R\$ 101,54). *Taxa pré-fixada de 0% ao mês equivalente a 0% ao ano. Custo Efetivo Total (CET) de 7,18% ao ano. Valor total do carro com o financiamento R\$ 152.727,68. A Toyota oferece três anos de garantia de fábrica ou 100.000 km, prevalecendo o que ocorrer primeiro. Consulte o livrete de garantia ou www.toyota.com.br. As ofertas deste anúncio não abrangem os veículos adquiridos em Vendas Diretas com isenção de impostos. Esta promoção não é cumulativa com outras promoções vigentes. Imagens ilustrativas.

Crise

Produção industrial recuou 1,2% em abril

No estudo, ganha destaque a queda dos investimentos

Rio de Janeiro - A fraqueza da produção industrial brasileira se intensificou no início do segundo trimestre com queda de 1,2% em abril na comparação com o mês anterior, com destaque para a debilidade dos investimentos.

Esse é o terceiro resultado mensal negativo e o pior resultado para abril desde 2011 (-2,7%), após recuos de 0,7% em março e de 1,4% em fevereiro, de acordo com dados revisados pelo IBGE (Instituto Brasileiro de Geografia e Estatística) ontem.

Na comparação com o mesmo mês de 2014, a produção caiu 7,6%, 14ª taxa negativa nesse tipo de comparação e bem mais acentuada do que a registrada no mês anterior, quando houve queda de 3,4%.

Com estes resultados, a

produção da indústria está agora 12,3% abaixo do nível recorde alcançado em junho de 2013, segundo o IBGE.

“Há um redução do patamar industrial a cada mês e a cada momento. Das últimas oito informações, seis tiveram queda e os dois meses de alta foram de taxas muito baixas. A redução de ritmo se intensificou nos últimos meses”, destacou à Reuters o economista do IBGE André Macedo.

Ainda assim, os resultados foram um pouco melhores do que a expectativa em pesquisa da Reuters, de queda de 1,4% na comparação mensal e de recuo de 7,9% na base anual.

AUTOMÓVEIS

Entre as categorias de produção, todas apresentaram recuo tanto na comparação mensal quanto na anual, com destaque para Bens de Capital, uma medida de investimento, cuja produção recuou 5,1% sobre março, terceiro mês seguido de que-

da, acumulando no período perdas de 12,7%. Sobre abril de 2014, Bens de Capital registrou recuo de 24%.

Dos 24 ramos pesquisados,

19 tiveram queda da produção em abril sobre o mês anterior, sendo as principais influências veículos automotores, reboques e carrocerias

(-2,5%) - que registra o sétimo mês seguido de perdas - e perfumaria, sabões, detergentes e produtos de limpeza (-3,3%).



Dos 24 ramos pesquisados, 19 tiveram queda da produção em abril sobre março, com destaque para o setor de veículos

Bradesco e Santander estão na briga pelo HSBC

São Paulo - O HSBC já tem sobre a mesa propostas de compra para sua unidade brasileira. Pelo menos duas foram apresentadas, segundo o jornal Valor Econômico: pelo Bradesco e pelo Santander.

A venda da unidade brasileira foi anunciada oficialmente há duas semanas. A direção do HSBC divulgou um comunicado em que dizia estar “explorando várias opções estratégicas”, entre elas vender sua estrutura no País, cuja sede está em Curitiba.

A venda vem sendo conduzida pelo Goldman Sachs, que consultou mais de dez possíveis interessados. Desde o início das especulações sobre a venda, o Santander apareceu como o principal

interessado. O banco espanhol tem sobra de caixa, mas ainda está longe dos quatro maiores bancos comerciais do País em valor de ativos. Com a aquisição, ficaria mais próximo do Bradesco - que também demonstrou interesse para poder se aproximar do Itaú, líder entre os bancos privados do país, da Caixa e do Banco do Brasil.

O HSBC está vendendo as unidades de Brasil e Turquia em um processo de reestruturação global. As unidades brasileira e turca são grandes negócios, mas não estão entre os cinco principais bancos nem no Brasil nem na Turquia. O HSBC teve prejuízo de US\$ 247 milhões no Brasil e de US\$ 64 milhões na Turquia no ano passado.

Quer saber um jeito infalível de aumentar o fluxo de clientes em seu estabelecimento comercial?

É simples: seja um parceiro da ValeSim para carregar créditos no cartão do transporte coletivo de Cascavel, que movimenta diariamente milhares de passageiros.

Sua parceria com a ValeSim vai atrair mais consumidores, aumentar as vendas e gerar mais renda.



Venha conversar com a gente. Vai valer a pena.



Ligue 3036-3738
www.valesim.com.br

Sustentabilidade

Nos dias 9, 10 e 11 de junho, a FAG realiza a terceira edição do Simpósio Sustentabilidade e Contemporaneidade nas Ciências Sociais. Interessados em participar do evento podem se inscrever até sábado. O Simpósio tem por objetivo criar oportunidades para debates e divulgação de trabalhos elaborados no meio acadêmico, com enfoque principal voltado à sustentabilidade no desenvolvimento social contemporâneo. O evento é aberto a todos os interessados nas áreas das Ciências Sociais: acadêmicos, professores e demais pesquisadores.

Show Pecuário

Dias 14, 15 e 16 de julho, no Parque de Exposições Celso Garcia Cid, em Cascavel, será realizado Show Pecuário, promovido pelo Sindicato Rural Patronal de Cascavel e pela Sociedade Rural do Oeste. O evento tem a parceria e o apoio da Faep (Federação da Agricultura do Estado do Paraná), Secretaria de Estado da Agricultura, Prefeitura de Cascavel, além de empresas da iniciativa privada. Informações e contatos sobre a venda de estandes pelos telefones 45-3228.2526, 9155.8204 com Andréia.

Arborização

Plano do município prevê o plantio de 50 mil mudas

Cascavel - O Plano de Arborização que vinha sendo discutido desde 2013 teve início na manhã de ontem, em Cascavel, com o plantio de aproximadamente 20 mudas na Rua Barão do Rio Branco com a Rua Londrina. O ato também fez parte da homenagem à Semana do Meio Ambiente.

A contagem das árvores durante o Plano de Arborização foi feita por meio de satélites, quando foram contabilizadas 78 mil árvores. A meta a partir de agora é plantar 50 mil mudas nos próximos sete anos.

“Teremos uma equipe específica para cuidar do plantio dessas mudas. Mas é importante ressaltar que outros projetos do Município seguem em funcionamento como o Disque Árvore, Coleta Legal e ampliação do Projeto Cidades das Águas com novos pontos de coletas aos moradores”, ressalta o secretário de Meio Ambiente, Luis Carlos Marcon.

Entre as espécies selecionadas para o Plano de Arborização estão: Ipê amarelo, roxo, cerejeira Japão, quaresmeiras, pasta de vaca, entre outras.

“Hoje estamos com aproxi-

madamente 70 mil mudas no Viveiro do Município para suprir a demanda. Estamos bem abastecidos para atender a população. Com o Plano em prática fica mais fácil indicar a espécie correta para o local certo. O objetivo também é evitar no futuro podas em V que afetam a estética da árvore junto às fiações”, acrescenta Marcon.

De janeiro até maio, foram solicitadas 240 cortes de árvores por diferentes motivos. Mas, segundo a Secretaria de Meio Ambiente, foram plantadas 600 mudas para recomensar. O antigo Projeto Arvômetro criado em 2008 foi desativado, pois atingiu as expectativas.

“Atingimos a meta do plantio que teve início em fundo de vale. Como supriu as necessidades, a partir de agora vamos ampliar os demais projetos, respeitando qualquer tipo de impacto com a natureza”, ressalta Marcon.

Quem tiver interesse em plantar alguma espécie de árvores pode entrar em contato pelo Disque Árvore pelo telefone 3902-13-89.

• ELIANE ALEXANDRINO



Município tem como meta o plantio de 50 mil mudas até 2022 com o início do Plano de Arborização

Secretarias fazem mutirão de cascalhamento em estradas rurais

Cascavel - A Secretaria de Serviços e Obras Públicas, em parceria com a Secretaria de Agricultura, iniciou esta semana um mutirão de cascalhamento e adequação de estradas rurais do Município. A ação, coordenada pelo vice-prefeito e secretário de Serviços e Obras Públicas, Maurício Theodoro, envolverá duas equipes que trabalharão principalmente os pontos críticos do interior.

“Levando em conta a previsão de um inverno chuvoso e com base no levantamento da Secretaria de Agricultura que apontou os pontos críticos, estamos reunindo as equipes das Secretarias de Obras e de Agricultura - além de um reforço com locação de equipamentos no valor de R\$ 380 mil, para efetuarmos duas frentes de trabalhos. São três motoniveladoras, um rolo compactador, duas retroscavadeiras, duas pá-carregadeiras, uma escavadeira hidráulica e cinco caminhões para atender pontos críticos já levantados pela Secretaria de Agricultura. Temos em torno de mil quilômetros de estrada para fazer o cascalhamento”, destacou Maurício Theodoro.

As duas primeiras frentes de trabalho começaram pelos distritos de São João e Rio do Salto. Posteriormente se estenderá aos demais distritos. Na Colônia Barreiros, as máquinas trabalham a todo o vapor. Para os agricultores o auxílio veio em boa hora. “Nós tínhamos pontos críticos aqui, principalmente em dia de chuvas”, disse o agricultor Renato Casol de Oliveira.

➔ CONFERÊNCIA

Será realizada em Cascavel, nos dias 9 e 10 de junho, a 3ª Conferência Estadual de Juventude. No dia 9, é o dia da reunião municipal; que será às 16h, na sala de reuniões da Prefeitura de Cascavel. No dia 10, haverá a reunião regional, às 9h, também na sala de reuniões do Paço. A Conferência Estadual de Juventude é organizada pela Assessoria Especial de Juventude. Na ocasião, serão discutidos temas diversos para formulação de políticas públicas dos jovens. O evento conta também com etapas regionais e municipais. O convite é estendido às entidades cascavelenses que trabalham no desenvolvimento de ações para crianças e adolescentes.

Veja o que funciona e o que fecha neste feriado

Cascavel - A semana terminará mais tranquila em Cascavel. Amanhã é feriado e na sexta-feira será ponto facultativo na cidade, porém, apenas os órgãos públicos vão emendar o feriado até domingo. O Paço Municipal, a Agência do Trabalhador, secretarias e autarquias estarão fechados para o atendimento ao público. Nos dias 4 e 5 de junho, também não haverá aulas nas escolas municipais e Cmeis (Centros Municipais de Educação Infantil). No entanto, alguns serviços serão mantidos ou realizados em forma de plantão.

Amanhã, não haverá cobrança do EstAR. Nos demais dias o funcionamento será normal. A Cettrans (Companhia de Engenharia de Transporte e Trânsito) informa que, devido à procissão de Corpus Christi, a Avenida Brasil no sentido Oeste/Leste, entre as Ruas Marechal Deodoro e Duque de Caxias, estará fechada

das 11h às 19h. Já no sentido Leste/Oeste, o trânsito estará liberado na Avenida Brasil.

DIA DA BONDADE

Além disso, será realizada na quinta-feira o Dia da Bondade. Devido à realização do evento, a Rua Juscelino Kubitschek entre a Paraná e a Pernambuco ficará bloqueada das 6h às 19h.

A Vigilância Sanitária trabalhará em escala de plantão das 7h às 19h, pelo telefone 8431-6358. A Vigilância Epidemiológica trabalha normalmente e atende pelo telefone 8431-6339. Não será realizada a coleta seletiva na quinta-feira. Já na sexta-feira e no sábado, a coleta funcionará normalmente.

PROTEÇÃO SOCIAL

Os serviços de proteção social: Cras, Centro da Juventude, Eureka, ProJovem, Bolsa Família; e programas da assistência, bem como os Creas

I, II e III estarão fechados de 4 a 7 de junho. As unidades de acolhimento institucional masculino e feminino, o Abrigo de Mulheres e a Casa de Passagem POP, mantêm serviços ininterruptos. O Restaurante Popular estará fechado

nos dias 4, 6 e 7 de junho. Já na sexta-feira, o atendimento será normal. Os Conselhos Tutelares atenderão em regime de plantão pelos telefones 9972-0662 e 8431-6353. O Plantão Social atenderá pelo telefone 8431-6376.

O que abre o que fecha	
Prefeitura	Ônibus
QUI _____ Escala de feriado	QUI _____ Normal
SEX _____ Normal	SEX _____ Normal
SAB _____ Normal	SAB _____ Normal
UPA I e UPA II	Shopping West Side
QUI _____ Normal	QUI Cinema e P. de alimentação
SEX _____ Normal	SEX _____ Normal
SAB _____ Normal	SAB _____ Normal
Posto de saúde	Shopping JL
QUI _____ Escala de feriado	QUI _____ Hor. de domingo
SEX _____ Normal	SEX _____ Normal
SAB _____ Normal	SAB _____ Normal
Farmácias	Central Park
Básica I	QUI _____ Escala de feriado
QUI _____ Normal	SEX _____ Normal
SEX _____ Normal	SAB _____ Normal
SAB _____ Normal	Supermercados
Básica II	QUI _____ Escala de feriado
QUI _____ Normal	SEX _____ Normal
SEX _____ Normal	SAB _____ Normal
SAB _____ Normal	Comércio
Bancos	QUI _____ Escala de feriado
QUI _____ Normal	SEX _____ Normal
SEX _____ Normal	SAB _____ Normal
SAB _____ Normal	

Lar dos Bebês

Entidade ainda não entregou as chaves para o município

Local deverá prestar novo serviço voltado à criança e ao adolescente, mas ainda não definido

Cascavel - O antigo prédio que abrigou durante anos o Lar do Pequeno Peregrino Lar dos Bebês em Cascavel segue fechado após o anúncio de descredenciamento dos serviços que a entidade prestava ao Município. Segundo a Secretaria de Assistência Social, até o momento a antiga direção do Lar ainda não entregou as chaves à Prefeitura.

“No mês passado, o local recebeu a visita dos integrantes do CMDCA [Conselho Municipal da Criança e Adolescente], que fizeram um levantamento dos móveis e veículo adquiridos pelo Fundo da Infância e Adolescência. Agora, aguardamos a deliberação dos itens relacionados que deverão ser encaminhados para outros serviços não governamentais”, afirma a secretária Inês de Paula.

A antiga direção da entidade chegou a pedir ajuda para o pagamento de algumas rescisões de trabalho. “Foi enviado um ofício ao Conselho e o Município não



LORENA MANARIN

Município ainda aguarda por entrega das chaves do antigo Lar dos Bebês

tem legalidade para fazer pagamentos dos funcionários. Estamos aguardando a entrega das chaves. E faremos um levantamento dos serviços prestados em locais privados, onde o Município paga o aluguel, e futuramente um possível ocupação no antigo Lar. Outra opção é prestar um serviço social as crianças e adolescentes no prédio”, ressalta Inês de Paula.

O presidente do CMDCA, Valdair Debus, aprova a ideia do espaço voltar a abrir e atender crianças e adolescentes. “Seria excelente o prédio reabrir com uma nova finali-

dade voltada a esse público. Mas teremos que aguardar as prioridades, necessidades do Município. Portanto estamos

aguardando o encaminhamento final”, diz Debus.

●ELIANE ALEXANDRINO

FECHAMENTO

O Lar Pequeno Peregrino atendeu crianças de zero a quatro anos durante 21 anos. Seu descredenciamento ocorreu em 25 de março, mas desde dezembro de 2014 as crianças foram direcionadas ao programa Família Acolhedora. A mudança foi determinação da Justiça. O juiz da vara da Infância e Juventude, Sérgio Kreuz, chegou a afirmar que nenhuma criança seria mais encaminhada para abrigos em Cascavel. A mudança tem como objetivo proporcionar mais atenção, afeto e um ambiente familiar às crianças e adolescentes que por algum motivo estão afastados de suas famílias biológicas por medida de proteção. (EA)

Rio do Salto realiza ação contra a dengue

Cascavel - A Secretaria de Saúde, por meio do Programa de Controle de Endemias, realizou ontem a ação “Rio do Salto Contra a Dengue”. A ação se faz necessária devido aos sete casos confirmados de doença no Distrito, número considerado um pouco acima do normal no comparativo com os demais estratos.

A parceira envolve a Associação de Moradores de Rio do Salto, a Secretaria de Meio Ambiente, a Defesa Civil, a Subprefeitura de Rio do Salto, a Unidade Estratégia Saúde da Família Rio

do Salto e a Vigilância Epidemiológica e visa à eliminação de focos do mosquito da dengue.

Estão nas ruas da comunidade voluntários e servidores das respectivas secretarias que, juntos, realizam com auxílio da comunidade roçada de lotes, recolhimento de lixo reciclado e de restos de materiais de construção.

Paralelamente é feita orientação e esclarecimento da comunidade quanto aos riscos da dengue para saúde coletiva e sobre o quanto cada um é responsável no controle e na prevenção.



JOÃO FLAVIO

Trabalho contra a dengue no distrito de Rio do Salto continua hoje

Acordo encerra pendência entre Unioeste/HU e Cisop

Cascavel - O prefeito de Diamante do Sul e presidente do Cisop (Consórcio Intermunicipal de Saúde do Oeste do Paraná), Darcy Tirelli, manteve encontro com o reitor da Unioeste (Universidade Estadual do Oeste do Paraná),

Paulo “Casca” Wolff, para buscar solução a uma antiga pendência jurídica de ordem financeira entre o consórcio e o Huop (Hospital Universitário do Oeste do Paraná). Houve acordo entre as duas instituições, para o melhor funci-

onamento do consórcio, consolidando-o. Dessa forma, estão liquidadas as dívidas de ações entre ambas as partes, o que reforça ainda mais a parceria entre as instituições. Ao mesmo tempo, Tirelli recebeu outra boa notícia: a Secre-

taria Estadual de Saúde acaba de efetuar o depósito de R\$ 246 mil para a continuidade das obras de construção da sede própria do Cisop, que está em obras na Avenida Brasil, proximidades da FAG (Faculdade Assis Gurgacz).

Supermercados

Amanhã, feriado de Corpus Christi, os supermercados de Cascavel estarão todos fechados. O atendimento volta à normalidade na sexta-feira. A informação é da Apras Regional Oeste, com sede em Cascavel.

JL Shopping

Nesta quinta-feira, feriado de Corpus Christi, a Praça da Alimentação do Cascavel JL Shopping funcionará das 11h às 23h e as lojas abrem das 14h às 20h, informa a direção do shopping.

Nova sinalização



DIVULGAÇÃO

O Setor de Sinalização de Trânsito da Cettrans realizou a revisão e a reposição da sinalização vertical nos Bairros Morumbi e Brasília na última semana. Ao todo foram instaladas 28 placas de “pare” (foto) e duas placas de sinalização de lombada na Rua Europa, entre as Ruas Lagoa Bonita e Araquara.

Pintura

Além das placas, foi realizada a pintura do eixo divisor de pista na Avenida Papagaio, entre a Rua João de Barro e Altamar Dutra, no Bairro Floresta e na Rua Clara Nunes entre a Rua Altamar Dutra e Avenida das Américas, no Bairro Brasília. O trabalho de sinalização de trânsito nas vias públicas de Cascavel é periódico e visa proporcionar mais segurança e orientar condutores e pedestres. Pessoas que presenciarem placas danificadas por acidentes, questões climáticas ou vandalismo devem avisar a Cettrans, pelo telefone 3036-8116.

Obras paradas

A situação de abandono volta a fazer parte do cenário das obras de ampliação do Parque Ecológico Paulo Gorski, as quais apresentam pouca evolução com o registrado há cerca de 20 dias. Segundo o diretor administrativo da empresa responsável pela execução dos trabalhos, Claudinei Ozelame, as obras estão paradas há cerca de uma semana por conta do tempo chuvoso registrado nos últimos dias e devem ser retomadas em breve. “Aguardaremos por dois dias de tempo firme para compactar o terreno e retomar a colocação de pa-ver”, afirma.

Máquina à Acaresti

A Associação de Catadores de Recicláveis de Santa Terezinha de Itaipu acaba de receber máquina que vai ampliar o trabalho da entidade. O repasse foi feito pelo programa Eco Cidadão Paranaense, parceria do Provopar Estadual e Sanepar que tem por objetivo orientar, organizar e apoiar as associações e cooperativas de catadores do Estado.



Itaipu abre processo seletivo

O edital do processo seletivo para a contratação de 21 cargos e cadastro de reserva da Itaipu está disponível para consulta no site do Núcleo de Concursos da UFPR. As inscrições começam na terça e vão até as 16h de 6 de julho. Os valores vão de R\$ 60 a R\$ 90. O salário base varia entre R\$ 2.505,43 e R\$ 5.568,11.

Rio das Cobras

Sistema controla acesso de pessoas à área

Polícia Militar e Araupel tentam inibir a extração ilegal de madeira

Quedas – A reunião entre o Incra (Instituto Nacional de Colonização e Reforma Agrária), o Governo do Paraná, a diretoria da Araupel e o Movimento Sem-Terra, realizada ontem, em Quedas do Iguaçu, resultou na implantação de um sistema de

fiscalização nas áreas de atuação da madeireira, principalmente onde há famílias acampadas.

O principal ponto a ser fiscalizado será a ponte Rio das Cobras, ocupada na segunda-feira por integrantes do MST, além de caminhões da empresa, que serão previamente identificados pela Polícia Militar para que possam executar os serviços.

A intenção é evitar o tráfico de pessoas não autorizadas e a extração ilegal da

madeira na área conhecida por Rio das Cobras.

DIÁLOGO

“A reunião serviu para tranquilizar tanto a empresa quanto os acampados, bem como os moradores de Quedas do Iguaçu. A preocupação dos sem-terra é em relação à entrada de pessoas não identificadas dentro do acampamento e que tenham a intenção de praticar a extração ilegal da madeira para, posteriormente,

acusar as famílias que estão ali aguardando a resolução deste impasse”, relata o secretário estadual para Assuntos Fundiários, Hamilton Serighelli.

Serighelli explica que o Movimento Sem-Terra auxiliará no processo de fiscalização da matéria-prima utilizada pela Araupel, com apoio da PM, sistema acordado pela empresa. “Eles estão dispostos a ajudar na fiscalização”, ressalta o secretário.

Conforme Serighelli, os

sem-terra descartam a possibilidade de invasão no Projeto Quatro e também na Fazenda Pinhal Ralo, locais em que anteriormente estavam ameaçados. A ponte que até o fim da tarde de ontem permaneceu interdita deve ser liberada nas próximas horas. Segundo Serighelli, não há ameaça de paralisação dos serviços da Araupel tampouco a retirada ilegal de madeira.

● MARINA KESSLER

Casamentos coletivos iniciam sábado em Toledo

Toledo - A marcha nupcial já está no ponto e os noivos já aguardam o momento de trocar as alianças. É o Casamento Coletivo Cidadão organizado pela Secretaria de Políticas para as Mulheres em parceria com o Centro Judiciário de Soluções de Conflitos e Cidadania, ligado ao Conselho Nacional de Justiça, e acadêmicos do curso de Direito da Fasul com o apoio de outras secretarias.

Nessa edição, os casamentos acontecem descentralizados, ou seja, em vez de concentrar todos em uma grande cerimônia, serão realizadas cinco, conforme a distribuição dos territórios dos Centros de Referência em Assistência Social, localizados na região do Jardim Europa, Santa Clara IV, Pioneira,

Coopagro e Panorama.

Os casamentos serão realizados aos sábados. O primeiro deles será no próximo dia 6 às 10h, na Unidade Social São Francisco. O segundo, no sábado seguinte, dia 13, será às 10h no Centro de Revitalização da Terceira Idade no Jardim Coopagro.

O terceiro, por sua vez, será no dia 20 de junho, no mesmo horário, no Centro da Juventude do Jardim Europa. A quarta cerimônia será

realizada no dia 27 de junho às 10h na Associação de Moradores do Jardim Europa e a última, no dia 7 de julho, também às 10h, no Centro Cultural Ondy Niederauer.

Foram 125 noivos inscritos, mas alguns não apresentaram toda a documentação necessária para o processo. Ao todo, 114 vão participar das cerimônias. São 29 inscritos pelo Cras I; 19 do Cras II; 22 do Cras III; 27 do Cras IV; e 17 do Cras V.

COQUETEL

Neste ano será servido bolo e coquetel aos participantes durante as comemorações matrimoniais. Cada casal, além dos padrinhos, poderá levar mais dez convidados para prestigiar as festividades. O bolo e os quitutes servidos serão preparados pela Cozinha Social do município.

Começa hoje a Feira Shopping 2015

Toledo - O Centro de Eventos Ismael Sperafico recebe de hoje a domingo a 22ª Feira Shopping. Considerada a feira de negócios da região, terá 80 ex-

positores que trarão novidades e tendências. A expectativa é de receber 50 mil pessoas durante os cinco dias do evento, que além de negócios agrega apre-

sentações artísticas e culturais de grupos da região e renome nacional que prometem entreter e divertir os visitantes.

Um exemplo dessa movimentação é a presença de uma escola de samba, que criou uma composição exclusiva para a Feira Shopping e contará com a formação de 20 integrantes na participação com a música e dança. Depois de conhecer os estandes e prestigiar as apresentações artísticas, também é possível terminar a noite na Praça dos Sabores.

Neste ano, a praça apresentará cardápio reformulado, com destaque para porções, lanches e sopas que ajudarão a esquentar as noites que podem ser frias. O acesso à Feira e às atrações é gratuito. As opções de estacionamento contemplam a área paga e a livre.

Santa Helena organiza a recolha de entulhos



Para solicitar o serviço, a pessoa deve ir à Secretaria de Obras

Santa Helena - Com o objetivo de manter a cidade mais limpa e organizada, a administração pública organiza a recolha de entulhos. Por força da lei 2.360, que institui regime de cobrança de tarifas públicas pela prestação de serviços públicos industriais ou não, preservação e manutenção ambiental e utilização de equipamentos e maquinários do município, a Secretaria de Obras e Urbanismo padroniza a solicitação dos serviços de recolha de entulhos.

A iniciativa surgiu de uma discussão com a comunidade por meio do Programa Gestão Compartilhada para que fossem encontradas formas e métodos para deixar a cidade mais limpa e organizada no que diz respeito aos

entulhos. O principal objetivo dessa organização é proporcionar mais agilidade no atendimento à população, além de melhorar a qualidade dos serviços.

A cobrança para a utilização dos serviços de recolha de entulhos ocorre de acordo com a Unidade de Referência do Município de Santa Helena. Os moradores que precisarem da caçamba de entulho do município deverão solicitar, pessoalmente, na Secretaria de Obras e Urbanismo e em 48 horas será emitida a Documentação de Arrecadação Municipal no valor de R\$ 23,90. O pagamento poderá ser feito em qualquer agência do município, logo após, a caçamba de entulho será liberado conforme a ordem de espera.

SÃO JOSÉ | Município recebe cobertores



Representantes do Provopar Estadual estiveram em São José das Palmeiras para fazer a entrega de cobertores da Campanha do Agasalho Espalhe Calor. Foram repassados 520 cobertores para atender 260 famílias cadastradas em programas sociais. O recebimento da carga contou com a presença do vice-prefeito Gilberto Salvador, da secretária municipal de Assistência Social, Adriane Matter Gomes, e outras autoridades.

RENOVE A SUA FROTA
COM VEÍCULOS PADRÃO
PRINCESA DOS CAMPOS

Surpreenda o seu mercado.

Ligue (42) 3220-3500 ou acesse
www.princesadoscampos.com.br/negocios



Programa ajuda conter a erosão em Mercedes

Mercedes – Mesmo com os avanços das tecnologias agrícolas, a erosão é um inimigo que exige vigilância permanente. De olho nisso, a administração pública de Mercedes mantém equipes da Secretaria de Viação, Obras e Serviços em alerta para agir em situações que a erosão coloca áreas agrícolas ou estradas em risco.

É o que ocorreu na propriedade de Aloisio Hoepers. A

Secretaria precisou agir para conter um problema que, caso não enfrentado como deveria, poderia trazer sérios prejuízos. O risco foi contido com a instalação de uma rede com tubos de grande diâmetro, justamente para conseguir dar vazão à quantidade de água em épocas de chuva torrencial.

De acordo com o vice-prefeito e secretário de Viação, Obras e Serviços Urbanos,

Vilson Martins, boa parte da água da chuva que alcança o perímetro urbano é escoada no sentido da localidade de São Marcos e passa pela propriedade de Aloisio Hoepers. Além de comprometer o solo e trechos de estradas, a ausência de uma rede de tubulação adequada provocava inundações no local. A solução do problema exigiu R\$ 7,3 mil investidos pela própria prefeitura.

Cidade limpa

Projeto coleta 60 ton. mensais de recicláveis

Preocupação é que materiais reaproveitáveis alcancem a logística reversa

Palotina - Ação desenvolvida pela Secretaria Municipal de Agricultura e Gestão Ambiental de Palotina contribui para que cada objeto que é descartado pela população tenha o seu destino correto. Por meio do Programa Cidade Limpa, moradores recebem gratuitamente uma caixa para fazer a separação de materiais recicláveis. Mais de 50% da população aderiu a essa iniciativa e ajuda a preservar o meio ambiente.

“As famílias que recebem a

caixa separam garrafas pet, plástico, papelão e até mesmo lixo eletrônico e, conforme um cronograma feito pelo município, entregam esses materiais para a associação de agentes ambientais”, explica o secretário municipal de Agricultura e de Gestão Ambiental, Carlos Piovesan. O projeto arrecada cerca de 60 toneladas mensais de recicláveis.

Na área central da cidade, caminhões recolhem o volu-

me depositado nas caixas, três vezes por semana, e nos demais bairros a coleta é feita em um dia. A prefeitura de Palotina investe na divulgação da iniciativa por meio de panfletos e cartilhas e espera aumentar os resultados. “Nossa expectativa é entregar cinco mil caixas de coleta no município”, ressalta o secretário Piovesan.

•ROMULO GRIGOLI

CONSCIENTIZAÇÃO

Para lembrar o Dia Mundial do Meio Ambiente, comemorado em 5 de junho, a Secretaria distribuirá mudas de plantas à população. Outro projeto que será iniciado pretende recuperar nascentes em propriedades rurais. “Sabemos que há inúmeras nascentes e nosso objetivo é alinhar o projeto para este ano”, afirma Carlos Piovesan. (RG)

EDUCAÇÃO | Ibema debate plano em audiência



Prefeitura, Secretaria da Educação e Câmara realizaram ontem, no Centro Cultural de Ibema, audiência para leitura, aprovação e fechamento das metas e estratégias do Plano Municipal de Educação. Ele tem monitoramento e acompanhamento da Secretaria de Educação, Conselho de Educação e Legislativo. A participação de todas as escolas foi importante, objetivando em comum acordo garantias de direitos e qualidade do ensino.

Medianeira promove o Ciranda da Leitura

Medianeira - A Biblioteca Cidadã, em parceria com a Secretaria de Cultura, desenvolve o projeto Ciranda da Leitura em Medianeira. Para facilitar o acesso dos alunos à iniciativa ocorreu a descentralização do programa, que beneficiou alunos da Escola Municipal João Paulo II, no bairro Jardim Irene. O projeto de contação de histórias, por meio da interpretação do professor José, caracterizado de acordo com o tema escolhido para cada faixa etária, apresenta diversos gêneros literários procurando despertar no aluno

a importância da leitura. O projeto abrange as escolas municipais, particulares e entidades do município.

O projeto Ciranda da Leitura de Medianeira tem como principais objetivos despertar o prazer pela leitura, possibilitar o acesso aos diversos gêneros literários, permitir a vivência de emoções, o exercício da fantasia e da imaginação, proporcionar pela da leitura uma formação crítica e emancipadora, garantir momentos de lazer e acrescentar ao cotidiano escolar a prática da leitura, como uma

das prioridades no processo aprendizagem. “Esse tipo de projeto, pelo seu alcance e dinâmica, terá sempre apoio do meu governo”, afirma o prefeito Ricardo Endrigo.

PLASTIVEL

Indústria de Plásticos Cascavel Ltda
Sacos, Sacolas, Filmes Técnicos,
Embalagens Plásticas Personalizadas.

Fone/Fax:
45.3038-4358 / 3035-4360
9969 4414

www.plastivel.com.br
BR 277 KM 596
Cascavel - Paraná

Panorama regional

regional@oparana.com.br

Terra de oportunidades

O Governo de Sirlene Svartz começou a divulgação da campanha Laranjeiras do Sul, Terra de Oportunidades. O objetivo é transmitir à população oportunidades que a cidade apresenta aos seus habitantes, visitantes e investidores



ASS. PREF. LARANJEIRAS

sob o viés econômico, social e de entretenimento, diante do momento de plena evolução que o município vive atualmente em setores como educação, saúde, mobilidade urbana, indústria e comércio e agronegócio.

Orgânicos

Marechal Cândido Rondon foi representado durante a Semana Nacional de Orgânicos, em Curitiba. Estiveram na capital a nutricionista do Setor de Alimentação Escolar da Secretaria de Educação Jaciara Rei Garcia, e as cozinheiras das escolas Osvino Weirich e Almirante Barroso, Márcia Pandolfo e Claudete Muller. Na ocasião ocorreu o lançamento do 1º Caderno de Receitas da Alimentação Escolar de Rondon.

Parceria

Secretaria de Obras e Urbanismo de Santa Helena está com parceria de bons resultados com os produtores rurais. Trata-se do incentivo ofertado pelo município em pedras irregulares e terraplenagem para melhorias no pátio da propriedade. O proprietário arca apenas com a mão de obra. Recentemente foram atendidos 12 produtores e oito estão aguardando o benefício.

Habitações

A Companhia de Habitação do Paraná, em parceria com governo federal e prefeituras, acaba de entregar as chaves da casa própria para 85 famílias de pequenos agricultores da região Oeste. As cidades contempladas foram Santa Tereza do Oeste, Céu Azul, Matelândia e Lindoeste. Na área urbana, programa de habitação contemplou, com 42 casas, São Miguel do Iguçu e Itaipulândia.

Inaugurações

As comunidades de Farroupilha e Bento Gonçalves, no interior de Serranópolis do Iguçu, participam hoje, às 10h e 11h, da inauguração de obras de calçamento. À noite, às 19h30, ocorrerá prestação de contas na propriedade de Lírio Werner.

Merenda

A Secretaria de Educação de Medianeira iniciou em maio

o projeto Estratégia de Fortificação da Alimentação Infantil com micronutrientes em pó. Participam turmas de maternal dos centros municipais de educação infantil. Essa atividade faz parte das ações do Programa Saúde na Escola, diz o prefeito Ricardo Endrigo.

Conseg

O sargento da reserva da Polícia Militar, Reginaldo Domingos Bonacin, é o novo presidente do Conseg, o Conselho Comunitário de Segurança de Santa Tereza do Oeste. O órgão reúne representantes de entidades organizadas que atuam como porta-voz da comunidade junto às forças policiais.

80%

A Adapar está finalizando a tabulação dos números, mas já pode informar que 80% do rebanho bovino paranaense foi vacinado na primeira etapa do ano da campanha contra a febre aftosa. O prazo de imunização expirou no último dia 31. Há mais de dez anos o Paraná não registra casos e agora luta para conseguir reconhecimento de área livre de aftosa sem vacinação.

Mudança

Arlete Martins não é mais a secretária de Saúde de Mercedes. No lugar dela assumiu Marcelo Eninger. Essa é apenas uma das mudanças que ocorrem no primeiro escalão de governo sob o comando da peemedebista Cleci Loffi.

Natureza

Alunos do ensino fundamental da Escola Municipal Dona Leopoldina, de Quatro Pontes, participaram ontem de palestra sobre a separação de lixo. A atividade integra a programação da Semana do Meio Ambiente, coordenada pelo Coletivo Educador e pelo Departamento de Ação Ambiental da Prefeitura. O conteúdo foi apresentado pela coordenadora do Cooperagir, Margarete Hofstaetter.

Raio-X com problema

A Secretaria da Saúde de Foz do Iguçu informa que o aparelho de raio-X do Pronto-Atendimento do Morumbi apresentou defeito e deverá voltar a funcionar em, no máximo, dois dias. A previsão é da empresa que presta o serviço de manutenção ao equipamento. O problema foi no CR (Computed Radiography ou Radiografia Computadorizada) que digitaliza as imagens. Até que o problema seja solucionado, casos de urgência e emergência que necessitem do serviço de raio-X são encaminhados para a Unidade de Pronto-Atendimento.

Obras

Governo repassa R\$ 120 milhões a municípios

Curitiba - O governador Beto Richa recebeu ontem, no Palácio Iguçu, prefeitos de todas as regiões do Paraná para autorizar obras de saneamento, liberar recursos para melhorar e ampliar ações de saúde, para obras urbanas e para a compra de equipamentos rodoviários. No mesmo ato, mais oito municípios assinaram com a Fomento Paraná contrato de financiamento, também para obras e equipamentos. As ações envolvem R\$ 120 milhões.

“Mais uma vez as prefeituras são contempladas por ações do nosso governo. Fazemos uma gestão municipalista, que investe na cidade, onde as pessoas vivem. É em seus municípios que a população precisa de qualidade de vida e das ações do poder público para ter uma condição de vida melhor”, disse.

O governador afirmou que o Estado dá prosseguimento ao trabalho que vinha reali-

zando já nos quatro anos anteriores. “Agora, com mais experiência, e com a casa em ordem, queremos intensificar a boa parceria com os prefeitos do Paraná, independente do partido. Não existe mais no Paraná a perseguição política aos prefeitos que não são alinhados ao governo. A nossa obrigação é governar para todos, indistintamente”, enfatizou Beto Richa.

Para a área da saúde, o governador liberou R\$ 18 milhões para os 399 municípios

paranaenses aplicarem em ações de enfrentamento da gripe, combate à dengue, vacinação, vigilância sanitária, saúde do trabalhador, além do controle de diversas doenças. O governador autorizou licitações e homologou licitações já concluídas para 29 municípios. São R\$ 48,3 milhões, que serão aplicados em pavimentação, iluminação pública, revitalização de praças, construção de Centros da Juventude e aquisição de equipamentos rodoviários.

SANEAMENTO

Na solenidade de ontem, Beto Richa assinou ordens de serviço para obras de água e esgoto em Curitiba e mais nove municípios. Só na capital serão aplicados R\$ 27,6 milhões para a nova estrutura de pós-tratamento e melhorias da Estação de Tratamento de Esgoto Atuba Sul e reabilitação de 15km de rede coletora de esgoto. São beneficiados com obras da Sanepar, também, Londrina e Cambé, Ibaiti, Ortigueira, Ventania, Inácio Martins, Chopinzinho, Foz do Iguaçu e Francisco Beltrão. Os investimentos da Sanepar R\$ 42,6 milhões.



O prefeito de Assis Chateaubriand e candidato à presidência da AMP, Marcel Micheletto, e o governador Beto Richa (esq.)

OUTRAS CIDADES DO OESTE ATENDIDAS

Cafelândia

Homologação – R\$ 295 mil – SFM
Aquisição de um ônibus

Terra Roxa

Licitação – R\$ 338 mil – SFM
Contrapartida de R\$ 20 mil
Pavimentação asfáltica e construção de calçadas

Rondon libera 500 carteirinhas de estacionamento para idosos

Rondon - A administração pública de Marechal Cândido Rondon, por intermédio da Secretaria Especial de Coordenação de Programas em Segurança e Trânsito, em parceria da Secretaria de Assistência Social e apoio do Conselho Municipal dos Direitos do Idoso, trabalha pela padronização da carteirinha de estacionamento em vaga especial a idosos.

Conforme a Lei Federal 9.503, resolução 9/2012, todos com mais 60 anos e portadores de necessidades especiais têm direito a estacionamento em vagas especiais, devidamente demarcadas. Em locais públicos é necessário cerca de 2% a 3% das vagas destinadas a

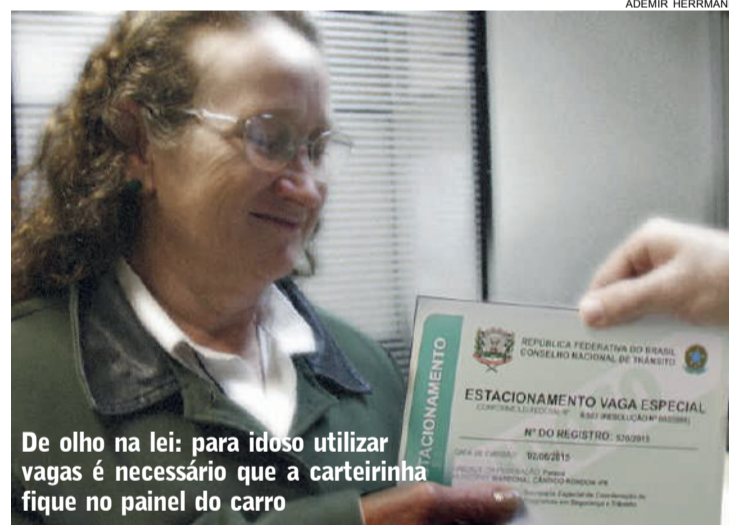

De olho na lei: para idoso utilizar vagas é necessário que a carteirinha fique no painel do carro

esses motoristas e para locais privados cerca de 5% a 6%.

Pensando no bem-estar dos idosos, o município direcio-

nou atendimento especial a esse público. O primeiro passo foi facilitar o acesso à carteirinha, assim foi disponibilizada uma equipe da Secretaria de Trânsito para realizar visitas aos clubes de idosos à confecção do documento. As mesmas ainda podem ser solicitadas na Secretaria Especial de Coordenação de Programas em Segurança e Trânsito durante todo o ano.

O secretário de Coordenação de Programas em Segurança e Trânsito, Arlen Güttes, menciona que desde o início do ano até o fim de maio cerca de 512 carteirinhas foram confeccionadas. “Em média, diariamente, são feitas mais de três. É um direito dos idosos, cujo acesso ao documento é facilitado. Em Rondon, grande parte das repartições públicas, supermercados e outros estabelecimentos já contam com locais no estacionamento devidamente identificados para esse público.

Campanha passa a estimular a doação de leite em S. Terezinha

Santa Terezinha - A Secretaria de Saúde oficializou a campanha Amamentar é um gesto de amor, doar é um gesto de gratidão. Foram repassadas à coordenação do posto de coleta de leite materno, implantado na cidade desde dezembro, as camisetas para a divulgação da campanha. Ana Carolina Saviano Manenti, que foi doadora por cinco meses, recebeu a primeira camiseta da ação.

O objetivo é que cada mãe doadora receba uma. “Fico muito feliz de poder ter ajudado outras crianças. Espero que outras mulheres façam o mesmo porque a gente contribui com a saúde dos bebês prematuros”, disse

ela. Além das camisetas, o município pretende disseminar a campanha em jornal, rádio e redes sociais. O trabalho de incentivo à doação também contará com o apoio dos profissionais que atuam nas Unidades Básicas de Saúde.

Durante o pré-natal, eles reforçarão a importância da mãe de amamentar o próprio filho e, sempre que possível, fazer a doação ao Banco de Leite. “A proposta da campanha é justamente aumentar o número de doadoras”, ressalta o secretário municipal de Saúde, Fábio de Mello. Santa Terezinha arrecada cerca de cinco litros de leite materno por bimestre.



Lançamento: camisetas estampam a campanha de incentivo à doação de leite materno em Santa Terezinha de Itaipu

COMO DOAR?

Mães em fase de amamentação interessadas em doar recebem todo o apoio, basta procurar a Unidade Básica de Saúde mais próxima de casa. Além de toda a orientação, o posto de coleta fornece o frasco esterilizado para armazenamento do leite e a bomba de sucção. Para facilitar, o material doado também é buscado na residência.

CONVITE PARA MISSA DE 30º DIA DE FALECIMENTO

Os familiares de

PAULO, JULIANA, GUILHERME E GABRIEL PORTELINHA

convidam a todos para a Missa de 30º Dia de Falecimento a ser celebrada hoje, 3 de junho de 2015, às 19h, na Catedral Nossa Senhora Aparecida, em Cascavel - PR

Promoção
POUPAR NO
SICREDI
É TUDO DE BOM.
SICREDI VANGUARDA PR/SP
Aplicou, ganhou
na hora!
POUPANÇA • DEPÓSITOS A PRAZO

Além de solidez, tradição e rentabilidade, **você ainda ganha prêmios.**

Saiba mais e confira o regulamento na sua unidade de atendimento.

Promoção válida para os associados da cooperativa Sicredi Vanguarda PR/SP, no período de 23/02/2015 até o dia 30/06/2015 ou até esgotarem os estoques. Consulte regulamento completo da promoção e condições de contratação dos produtos participantes nas unidades de atendimento da cooperativa Sicredi Vanguarda PR/SP. Imagens meramente ilustrativas. SAC Sicredi - 0800 724 7220 / Deficientes Auditivos ou de Fala - 0800 724 0525. Ouvidoria Sicredi - 0800 646 2519.

GENTE QUE COOPERA CRESCE.
SICREDI

PROMOÇÃO FORD

SEXTA-FEIRA É DIA DA TROCA DE ÓLEO DO SEU FORD NA SLAVIERO

TROCA DE ÓLEO 5W30 (Não inclui filtro)
PARA MOTORES FLEX E A GASOLINA

3X DE R\$ 33,00 Preços válidos 05 E 12 DE JUNHO DE 2015
No cartão de crédito/débito Total: R\$ 99,00

+ Check-UP de 10 itens de manutenção

LIGUE E AGENDE SEU HORÁRIO

CASCADEL: (45) 9117-4953 AV. BRASIL, 5606
TOLEDO: (45) 9113-2116 AV. PARIGOT DE SOUZA, 1215

Slaviero Desde 1961
Fazendo seu caminho melhor.



Apreensão de crack

Pouco mais de dois quilos de crack foram apreendidos na noite de segunda-feira na PR-323, em Iporã. O entorpecente estava em um ônibus que ia de Naviraí, no Mato Grosso do Sul, para São Paulo. O dono da droga era um homem de 31 anos, que foi preso em flagrante.

Transferência

Treze presos foram transferidos ontem da carceragem da 15ª SDP (Subdivisão Policial). Dois foram levados para a PIC (Penitenciária Industrial de Cascavel) e 11 para a PEC (Penitenciária Estadual de Cascavel). A maioria já tem condenação e por homicídio ou roubo.

Corpus Christi

Mais de 220 mil veículos devem trafegar pela 277

Operação iniciada na segunda-feira pela PRF terá sete dias de duração

Cascavel – Um dos feriados mais prolongados do ano, o Corpus Christi deve levar às pistas da BR-277 mais de 220 mil veículos apenas no trecho entre Foz do Iguaçu e Guaraçuva. A estimativa é da Ecocataratas, empresa que administra esse trecho da rodovia.

Segundo a empresa, os dias de maior fluxo serão hoje,

amanhã e sábado, com 24% a mais carros circulando do que em dias normais. No domingo o movimento estimado é 35% a maior. Já para sexta-feira a concessionária estima um aumento de 10%.

Conforme a PRF (Polícia Rodoviária Federal), a fiscalização mais intensa no trecho foi iniciada na segunda-feira e prosseguirá até a meia-noite de domingo. Dentre os itens a serem mais fiscalizados estão consumo de álcool pelos motoristas, ultrapassagens proibidas, velocidade acima do permitido, cinto de seguran-

ça e, no caso das motocicletas, uso de capacete e documentação.

Os policiais estão atuando no combate à criminalidade em todas as rodovias federais do Estado. “Além das blitzes, conseguimos conter os infratores por meio das câmeras de monitoramento. Ultrapassar de força forçada e em local proibido e trafegar no acostamento são exemplos de infrações que iremos”, exemplifica o inspetor Antonio Gradin Júnior.

Veículos portadores de AET (Autorização Especial de Trânsito) não poderão circular das 16 às 24 horas de hoje, das 6 às 12 horas de amanhã e das 16 às 24 horas no domingo.



Hoje e sábado o movimento deve ser 24% no domingo 35% superior ao de períodos sem feriado

BALANÇO DE 2014

Segundo dados da PRF, no ano passado foram registrados 27 acidentes, com 13 feridos e um morto na área de abrangência da delegacia de Cascavel neste mesmo feriado. E a ideia é reduzir esses números neste ano com o auxílio do sistema de videomonitoramento implantado na semana passada em parceria com a Ecocataratas.

FAROL ACESO

Hoje, a partir das 9h, no posto de fiscalização da PRF na BR-277, em Cascavel, a Ecocataratas realiza mais uma edição da campanha Farol Aceso, com o apoio da PRF. O objetivo é conscientizar os motoristas sobre a necessidade de circular pelas rodovias sempre com a lua acesa para facilitar a visualização, mesmo em dias de sol.

Polícia Ambiental apreende 800 metros de redes

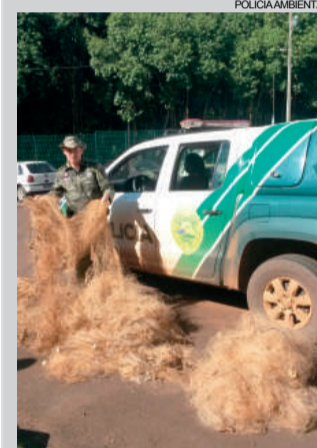

Itaipulândia – Mais de 800 metros de redes foram apreendidos por policiais ambientais da 5ª Companhia do Batalhão de Polícia Ambiental de Foz do Iguaçu.

Os militares faziam fiscalização no lago de Itaipu, próximo a Itaipulândia, e no Rio Arroio Guaçu, em Marechal Cândido Rondon, quando encontraram os artefatos para pescaria. As redes estavam armadas, prontas para serem usadas para a pesca predatória. Ninguém foi preso.

De acordo com a Polícia Ambiental, somente no mês de maio deste ano foram apreendidos mais de dois mil metros de redes, entre outros materiais usados em pesca ilegal.

A pena para esse tipo de infração prevista na Lei de Crimes Ambientais é de 1 a 3 anos de prisão e quem for flagrado lesando o meio ambiente está sujeito a multa de R\$ 700 por pessoa, acrescida de R\$ 20 por quilo de peixe apreendido. Além disso, todos os equipamentos são apreendidos.

As denúncias podem ser feitas de forma anônima, através do telefone 45 – 3527-2424 e 45-3529-9045, para toda a região Oeste e Sudoeste.

panorama policial

Estupro em 2006

Charles Douglas Meira foi preso ontem por policiais civis do GDE em Guaraniçu. Contra ele existia um mandado de prisão em aberto pelo crime de estupro de vulnerável ocorrido ainda em 2006. Charles estava em um centro de tratamento para dependentes químicos quando foi detido.

Furto em Entre Rios

Uma moradia foi arrombada em Entre Rios do Oeste. O furto provavelmente aconteceu na noite do dia 25 de maio, mas só foi percebido na noite de segunda-feira, quando o proprietário retornou para casa. Segundo a vítima, a janela da cozinha foi estourada e um notebook levado.

Adolescente transferido

Foi transferido para Toledo um adolescente de 16 anos que no domingo se envolveu em um grave acidente na BR-163, em Marechal Cândido Rondon. A batida envolveu quatro carros e aconteceu no trecho entre Rondon e Toledo. O menor teve traumatismo craniano e estava em uma Parati. Também bateram um Palio, uma BMW e um Honda City. Os demais ocupantes dos veículos tiveram ferimentos, mas nenhum com gravidade.

Por fetiche

Um rapaz de 23 anos foi preso em Pato Bragado suspeito de cometer vários furtos. Com ele foram encontrados uma pistola calibre 22 e vários produtos oriundos dos furtos, como três grades de cerveja, duas baterias, uma lixadeira, uma parafusadeira, DVDs pornôs e várias lingerie femininas. Ao ser preso, o rapaz confessou que tinha o hábito de furtar peças íntimas femininas para fazer coleção.

Veículo recuperado

Uma caminhoneta Mitsubishi Pajero TR4 foi recuperada por policiais do BPFron em Guaira. O veículo foi avistado em atitude suspeita na Avenida Brasil, na Vila Eletrosul. Ao perceber a aproximação policial, o motorista abandonou o carro próximo a uma plantação de milho e fugiu a pé. A Pajero tinha sido roubada em Ponta Grossa e estava preparada para o transporte de ilícitos.



DEIXAR VOCÊ TRANQUILO... A NOSSA ESPECIALIDADE.

Serviços Especiais
Segurança Patrimonial
Segurança Eletrônica
Segurança Pessoal

45 3222-5888

www.embrasilseguranca.com.br

Rua Salgado Fº, 1493 - Neva Cascavel - PR



Medianeira

Presos cavam túnel de 6,5 metros para fugir

Medianeira - Um túnel de 6,5 metros de comprimento, 1,2 metro de largura e quase um metro de altura foi descoberto no início da noite de segunda-feira dentro da carceragem da delegacia de Medianeira.

De acordo com o superintendente Euclair Roberto Kaiser, a escavação foi descoberta durante uma vistoria que é feita semanalmente na cadeia. “Imaginamos que os presos demoraram no máximo três dias para fazer o túnel. Felizmente conseguimos encontrar o buraco antes de uma fuga em massa acontecer”, afirmou.

Assim que o túnel foi descoberto, todos os policiais civis e militares de Medianeira foram acionados. “Durante a noite uma equipe da Rotan fez a guarda externa e os policiais civis e agentes do Depen (Departamento Penitenciário) cuidaram da parte interna”, explicou Kaiser.

Ontem de manhã a 6ª SDP (Subdivisão Policial) em Foz do Iguaçu, à qual a delegacia de Medianeira pertence, enviou mais policiais para dar suporte à ação. Como houve princípio de motim, já que 120 presos foram colocados em um espaço destinado para ape-

nas 15, o Pelotão de Choque de Foz também foi acionado para controlar a situação.

Segundo o superintendente, o delegado Denis Merino e o Ministério Público fizeram um pedido à Justiça para transferência de 30 a 40 presos do local. “A expectativa é de que nas próximas horas esses detentos sejam levados daqui. Não temos um destino certo, mas possivelmente todos irão para Foz do Iguaçu”. As visitas de familiares e a entrada de alimentos e objetos dentro da cadeia estão suspensas.

● TISSIANE MERLAK



Túnel descoberto em uma vistoria de rotina teria sido cavado em três dias

Justiça diz que não existem provas de homicídio

Foz do Iguaçu - O assassinato do empresário Geversson Luiz Venson, conhecido como Jeca Espetinho, em Foz do Iguaçu, teve uma reviravolta nesta semana. A Justiça local considerou que não existem provas suficientes para condenar os dois acusados pelo homicídio, Antônio Carlos da Silva Lima e Luis Carlos Irala.

Segundo o que foi divulgado, os dois não fazem mais parte do processo judicial. Eles eram suspeitos de repassar informações aos assaltantes sobre a rota da vítima.

Antônio, que foi preso ano passado no Mato Grosso do Sul em uma operação que contou com o apoio da Polícia Civil de Foz, e Luis foram foragidos e teve a prisão preventiva revogada. Outros dois homens acusados do crime continuam presos.

Jeca Espetinho foi morto em uma tentativa de assalto no dia 22 setembro de 2013. Segundo testemunhas, ele chegava em casa, no Jardim Ipê, quando foi rendido pelos ladrões. O atirador cortou a cerca elétrica de uma casa vizinha e, com uma pistola 9 milímetros, atirou no tórax do empresário.

Geversson chegou a ser socorrido pelo Siate e encaminhado ao Hospital Costa Cavalcenti, mas morreu horas depois de passar por uma cirurgia.

● TISSIANE MERLAK

CASCAVEL | Adolescente acusado de homicídio é apreendido



A Delegacia de Homicídios de Cascavel apreendeu o último envolvido no assassinato de Antônio Marcos de Souza, o andarilho encontrado morto na manhã do dia 22 de maio em uma praça no cruzamento das ruas Nereu Ramos e Santa Catarina. Os policiais cumpriram um mandado de busca e apreensão expedido pela Vara da Infância e detiveram um adolescente de 15 anos, que foi ouvido ontem de manhã na Delegacia e em seguida encaminhado ao Cense. O adolescente foi identificado graças às imagens de câmeras de videomonitoramento que filmaram a ação. Além dele participaram do crime outros três adolescentes, que já tinham sido apreendidos.

Homem é morto com tiros nas costas e no peito

Cascavel - Um homem de 56 anos foi assassinado na tarde de ontem em Cascavel. Segundo testemunhas, Valter Borges seguia pela Rua Antônio Rota Ribeiro, no Loteamento Angra dos Reis, quando dois homens em uma motocicleta se aproximaram e efetuaram vá-

rios disparos contra ele.

Valter foi atingido com dois tiros nas costas e outro no tórax. O Siate chegou a ser acionado, mas quando chegou a vítima já estava morta.

A Polícia Militar e investigadores da Delegacia de Ho-

micídios de Cascavel foram acionados e estão em busca dos autores do crime. Esse foi o primeiro homicídio do mês de junho e a 34ª morte violenta do ano na cidade.

● TISSIANE MERLAK

➔ Reconhecido

Familiares reconheceram ontem o corpo de Valdir Chaves da Silva, de 34 anos. Ele foi encontrado morto na segunda-feira na Rua Chambre, no Jardim Nacional, em Foz do Iguaçu. Valdir morava no Jardim Santa Rosa e, segundo os familiares, trabalhava em um trailer de lanches na Vila A. A Delegacia de Homicídios investiga o crime e, conforme conhecidos da vítima, Valdir era uma pessoa religiosa e não tinha desavenças com ninguém.



Dois homens em uma motocicleta tiraram a vida de Valter Borges

Bandido furtava peças e vendia em oficinas



Foz do Iguaçu - Policiais do GDE de Foz do Iguaçu prenderam um homem acusado de vários furtos a residências e estabelecimentos comerciais na cidade. Além dele, dois empresários foram presos em flagrante pelo crime de receptação, já que compravam as mercadorias furtadas.

Através de denúncia anônima feita via 197, os policiais chegaram até Natalício Soares, de 26 anos, apontado como autor de vários furtos de peças automotivas que eram vendidas a oficinas mecânicas da cidade. Ao ser preso, Natalício confessou os crimes e apontou onde tinha vendido os produtos.

Na sequência os policiais foram até uma oficina na entrada da “Favela do Bolo”, na Vila Portes, e detiveram Elias Antônio Leiva Bebitex, de 47 anos, proprietário do estabelecimento. Ele confessou ter comprado três baterias, duas furadeiras e uma maquina, que inclusive estavam expostas para venda.

Em outro estabelecimento, no mesmo bairro, foi preso Khaled Mohamad Tabayh, de 40 anos. Ele negou ser receptor, mas Natalício apontou aos policiais produtos que afirma ter negociado com o comerciante. Elias e Khaled pagaram fiança e responderão pelo crime de receptação em liberdade. Já Natalício foi levado para a cadeia pública.

Canal I

Globo começa a entender a necessidade da TV com internet

Por: Flávio Ricco

Colaboração: José Carlos Nery

Ao encontro do que esta coluna tem falado, da importância do bom jornalismo no presente e futuro da televisão brasileira, a TV Globo veio com o "G1 em 1 minuto", apresentado por Mari Palma e Cauê Fabiano. São quatro boletins diários, com duração de 60 segundos, que entram ao longo da linha nacional, em programas como "Bem Estar", "Encontro com Fátima Bernardes", "Sessão da Tarde" e "Vale a Pena Ver de

Novo". E algo que também passa a atender o telespectador de hoje na sua necessidade de ficar o tempo todo antenado com o que acontece do lado de fora. Esses boletins têm este propósito e também o de servir de preparação a tudo aquilo que será detalhado logo mais no "Jornal Nacional" ou "Jornal da Globo". De uma maneira inteligente, bem apropriada para os tempos atuais, através desses drops noticiosos a Globo vai dando um passo significativo na tão necessária e reclamada convergência da TV aberta com a Internet.

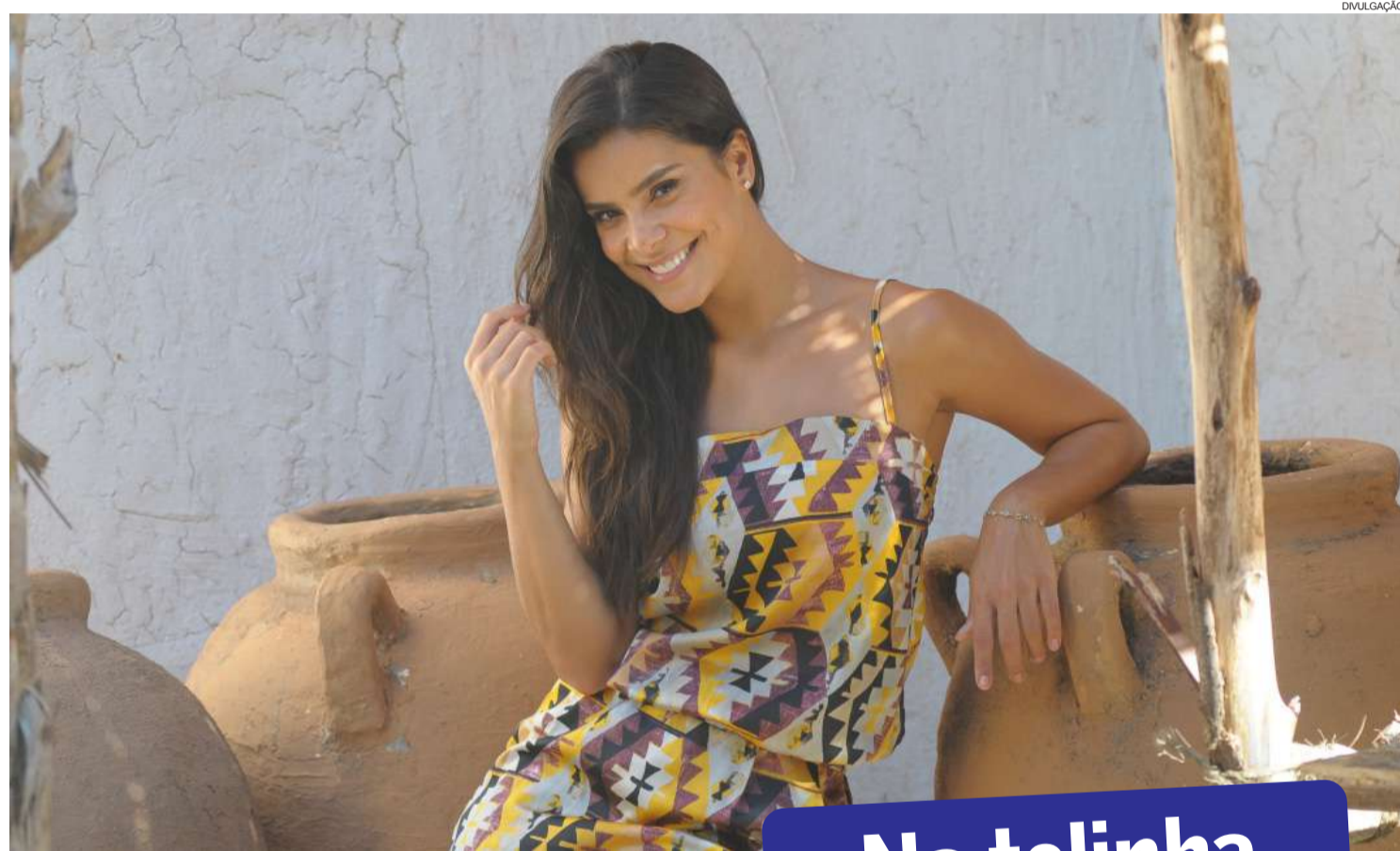

DIVULGAÇÃO

Na telinha

Na função de modelo, Bianca Fernandes já viajou o mundo todo e, atualmente, vive a conselheira Abigail na novela "Os Dez Mandamentos". Antes, havia feito uma participação em "Pecado Mortal", na mesma Record.

O BOSTON MEDICAL GROUP JÁ ATENDEU

MAIS DE 1 MILHÃO DE HOMENS NO MUNDO.



*33 MILHÕES DE HOMENS NO BRASIL TÊM ALGUM GRAU DE DISFUNÇÃO ERÉTIL.

26% DOS HOMENS SOFREM COM A EJACULAÇÃO PRECOCE.

FAÇA A VIDA VALER A PENA, NÓS PODEMOS AJUDAR.

LIGUE AGORA 0800 205 1900 SIGILO ABSOLUTO.

Sexo é vida

Responsável Técnico:
Dr. Reginaldo Saleli - CRM: 8869

BOSTON
MEDICAL GROUP
LÍDER EM SAÚDE SEXUAL MASCULINA

bate-rebate

- Nas mudanças processadas em "Babilônia", alguns personagens não têm mais a razão de existir...
- ... No capítulo de segunda-feira, por exemplo, em nenhum momento se observou a presença de Camila Pitanga...
- ... Thiago Fragoso foi outro que só deu um alozinho...
- ... Mas pior mesmo é a lamentável situação do Bruno Gagliasso...
- ... Um ator excelente, que sempre fez bem o que lhe entregaram, mas que agora tem um Murilo perdido nas mãos.
- E afinal de contas, em meio a esse salseiro todo, o João Dória vai ou não vai chefiar a delegação do Brasil na Copa América?
- Luciano Faccioli começa a ser escalado com mais frequência no "Rede TV! News"...
- ... E já há quem defenda a sua presença em definitivo neste informativo, dividindo os trabalhos com Augusto Xavier e Amanda Klein.

c'est fini

Se a presença do Dan Stulbach ainda é estranha para alguns no comando do "CQC", ele foi muito bem na sua estreia como apresentador do "Bola da Vez" na Espn Brasil. O programa entrevistou Muricy Ramalho e foi dele, Dan, a pergunta que no final fez o treinador se emocionar e falar do drama que motivou sua saída do São Paulo. Então é isso. Mas amanhã tem mais. Tchau!

Estremecimento

"Babilônia" vai até o fim, cumprindo o que foi programado para ela e ponto. A dúvida, nesta altura na Globo, é se o Gilberto Braga continuará com Ricardo Linhares e João Ximenes Braga na autoria da novela ou não. Há quem tenha sérias dúvidas a respeito.

Enquanto uns acreditam...

Que irá partir dele a iniciativa de se afastar, outros entendem que este passou a ser o desejo da Globo, depois da repercussão bem negativa de sua entrevista. De uma maneira ou de outra, ficou bem complicado o ambiente para ele continuar.

Desenho de "Carrossel"

Em agosto, mês de aniversário do SBT - serão 34 anos de existência no dia 19, já se projeta o lançamento de um pacote de desenhos animados para marcar a data. E o que mais promete chamar a atenção é o desenho baseado na novela "Carrossel".

TV Paga

Começam nesta semana no Rio, as gravações da terceira temporada da série "O Negócio", uma produção do canal HBO em parceria com a Mixer.

Serão três semanas de trabalhos, antes da próxima fase em São Paulo. No elenco, Rafaela Mandelli, Michelle Batista e Juliana Schalch.

E olha só

O ator João Côrtes, que trabalhou com Beatriz Segall em "Os Experientes", na Globo, foi convidado a integrar o elenco desta nova temporada de "O Negócio". E a sua presença já pode ser confirmada.

Roteiro

"O Negócio" acompanha a vida de três prostitutas de luxo, Karin (Rafaela Mandelli), Luna (Juliana Schalch) e Magali (Michelle Batista).

E com todas as estratégias de marketing que elas utilizam para atrair novos clientes.

Sobreviventes

Com realização da Medialand, estreia dia 10, às 18h, no Discovery Civilization, a primeira temporada da série "Nos Campos do Holocausto".

São oito episódios, com relatos de sobreviventes do holocausto que refizeram suas vidas no Brasil.

Novos diretores

Após a ida de Mariosinho Vaz para a direção do programa de Xuxa na Record, ficou assim a escala de poder no "Mais Você", da Ana Maria Braga, na Globo: Vivi de Marco permanece na direção-geral, mas agora apoiada pelos diretores Tatiana Abrantes, Luiz Castilho e Vitor Campos. Todos sob o comando do Boninho.

Nova temporada

A Fox estreia dia 17, às 22h, a nova temporada da série "Seu eu fosse você", produção baseada no filme homônimo com Paloma Duarte e Heitor Martinez como casal protagonista. No elenco também estão Rosane Gofman, Saulo Rodrigues, Jarbas Homem de Mello e Maria Helena Chira.

Melhorou demais

É indiscutível a melhora observada na dicção da Tatá Werneck nesses últimos capítulos de "I Love Paraisópolis". De repente, tudo mudou. Já se tornou perfeitamente possível entender tudo o que ela diz. Viu como é bom falar?

DMULGAÇÃO/TV GLOBO



Pedro volta para Noronha

Após a partida de Taís (Maria Flor) com seu filho, Pedro (Jayme Matarazzo-foto) procura Vicente (Angelo Antonio) para uma conversa e fala da decisão a que chegou: "Independente do que eu venha a decidir depois desse tempo. Júlia, Taís, não importa, é do meu filho que eu não posso abrir mão. É do lado dele que eu quero ficar. O resto, o que tiver que ser, que se resolva sozinho, ou que não se resolva, enfim... O que eu preciso agora é cumprir esse aviso prévio de um mês. Depois disso, eu já decidi: estou indo pra Noronha".

Resumo de Novelas

GRANDE LANÇAMENTO
"DESAFIOS E ENIGMAS DOS TRONOS"
Nas bancas* e livrarias.
*SOMENTE BANCAS DA GRANDE SÃO PAULO.

SOLUÇÃO ANTERIOR

	S	B	S								
O	S	T	E	N	T	A	Ç	A	O		
B	A	S	T	A	F	L	O	R			
R	L	E	C	O	S	E					
V	A	S	I	L	H	A	M	E	G		
S	A	A	L	I	E	N	A	D	A		
P	M	G	S	T	E	R	N				
C	U	R	I	O	S	O	R	D	O		
B	O	L	A	D	E	O	U	R	O		
L	D	S	A	N	G	M					
P	I	R	A	C	O	E	I	R	A		
C	I	S	M	A	S	R	O	L			
A	G	A	U	S	T	R	O	G	H		
S	U	B	S	T	A	N	C	I	A		
E	I	D	A	I	D						
V	I	S	T	A	C	A	N	S	A	D	A

MALHAÇÃO (Globo, 17h30)
Lobão tenta convencer Cobra, mas o lutador afirma que não participará da fraude. Marcelo se despede de Roberta, que é consolada por Mari. Cobra conta para Jade que desistiu de perder a luta por dinheiro e os dois reatam. Karina fala com Gael. Lobão flagra Karina sem a bota de gesso e a impede de sair. Heideguer convida Quitéria e seus filhos para assistirem à final do Warriors.

SETE VIDAS (Globo, 18h)
Lauro questiona Isabel sobre sua relação com Luís. Isabel confessa para Lígia que sente atração por Luís. Diana e Irene aguardam a guarda provisória de Dora frente à Juíza. Vicente encontra Júlia e Felipe e fica desconcertado. Mãe e filha discutem e Esther decide morar com Luís. Valentina oferece um comprimido para Elisa para inibir seu apetite. Pedro embarca para Fernando de Noronha atrás de Rodrigo. Vicente flagra Arthurzinho com o bebê no colo.

I LOVE PARAISÓPOLIS (Globo, 19h30)
Benjamin alerta Margot e afirma que a intenção de Gabo é usá-la para atingi-lo. Jurandir é hostil com Tomás. Eva se preocupa ao ver que Izabelita esqueceu a chaleira no fogo. Rafaela desmaia na frente de Soraya. Jurandir pede ajuda a Grego, que consegue convencer Abade a perdoar a dívida de Jurandir. Grego liga para Mari e avisa que a ex-namorada lhe deve um favor por ter livrado Jurandir de Abade. Tomás pede ajuda a Jurandir. Grego ameaça a vida de Benjamin.

BABILÔNIA (Globo, 21h20)
Aderbal questiona a proposta de Inês e ela disfarça. Regina assina a papelada que autoriza Vinícius a entrar na justiça contra Luís Fernando, mas pede um pouco mais de tempo para pensar. Rafael tenta convencer Laís a denunciar Guto, mas a garota recua. Regina decide não processar Luís Fernando e comunica a Vinícius. Evandro vê o rosto de Guto machucado e pergunta o que aconteceu. Murilo vai à loja em que Alice trabalha para comprar um presente para Olga e Alice avista Evandro vindo na direção dos dois.

PALAVRAS CRUZADAS DIRETAS

Palavra que costuma compor o nome de escritórios de advocacia	Banda de (?): face do pneu em contato com o solo		Papel utilizado em trabalhos escolares	Letra inicial de produtos da Apple	A do atleta de alto desempenho é amplamente calórica		O indivíduo que "vive nas nuvens"
	Armas biológicas	Situação de perigo (pop.)			Carta do baralho	plamente calórica	
				Sem (?) nem beira: na miséria			
Enche completamente (fig.)		Local como a Estação da Luz			Pecado, em inglês Interjeição de ânimo		
Função de Niemeyer na Igreja da Pampulha (BH)		Maior (red.) Estar ofegante			Sufixo de "emirado" Ente; criatura		
Faz troça de (gíria)			(?) Segall, pintor impressionista				
Usina que produz a gasolina e o diesel	Monarca Aditivo de uma apólice			(?) Niño, correntes quentes do Pacífico		(?) Vivaldi: compôs "As Quatro Estações"	
Amiga de Rolo e Pipa (HQ)							
			Grupo frequentado pelo alcoólatra		Milton Nascimento, cantor carioca		
Fruta cítrica de comotas				Pés, em inglês (?) que: visto que			
Johnny (?), cantor de "Big River"		(?) Weaving, ator da saga "O Hobbit"					
			Peça que realça penteados		Capital e maior cidade da Bulgária		
Sistema Único de Assistência Social (sigla)				Reage à piada Emissora italiana			
Games que têm as guerras como ambiente	Joule (símbolo)						

BANCO 2/el. 3/sin. 4/cash — feet — gare. 5/sófia. 10/projesta. 13/antraiz e richna.

HOJE NA TV TV TAROBÁ

- 06h00 – Band News
- 07h00 – Jornal Primeira Hora
- 08h00 – Café com Jornal
- 09h30 – Dia Dia
- 11h00 – Atualidades com Olga Bongiovanni
- 12h05 – Jornal Tarobá 1ª Edição
- 12h50 – Tarobá Esportes
- 13h05 – Tempo Quente
- 14h00 – Vitrine Revista
- 15h00 – Os Simpsons
- 16h15 – Brasil Urgente Nacional
- 17h40 – Brasil Urgente Regional
- 18h40 – Ponto de Vista
- 18h50 – Jornal Tarobá 2ª Edição
- 19h20 – Jornal da Band
- 20h25 – Mil e Uma Noites
- 20h50 – Show da Fé
- 21h45 – Campeonato Brasileiro / Grêmio x Corinthians
- 23h55 – Pacífico Parte V
- 00h55 – Jornal da Noite
- 01h45 – Que Fim Levou?
- 01h50 – Show Business
- 02h40 – Só Risos
- 03h00 – Igreja Universal
- 03h45 – Copa do Mundo de Futebol Sub 20 / Brasil x Hungria

RPC

- 05h00 – Hora Um
- 06h00 – Bom Dia Praça
- 07h30 – Bom Dia Brasil
- 08h50 – Mais Você
- 10h10 – Bem Estar
- 10h50 – Encontro com Fátima Bernardes
- 12h00 – Paraná TV 1ª Edição
- 12h45 – Globo Esporte
- 13h20 – Jornal Hoje
- 14h00 – Vídeo Show
- 15h00 – Sessão da Tarde
- 16h40 – Vale a Pena Ver de Novo / O Rei do Gado
- 17h45 – Malhação
- 18h20 – Sete Vidas
- 19h10 – Paraná TV 2ª Edição
- 19h30 – I Love Paraisópolis
- 20h30 – Jornal Nacional
- 20h55 – Babilônia
- 22h00 – Campeonato Brasileiro / Grêmio x Corinthians
- 00h00 – Jornal da Globo
- 00h30 – Programa do Jô
- 01h10 – A Guerra das Gangues
- 01h55 – Corujão do Esporte
- 02h45 – Corujão
- 04h10 – Mentres Criminosas

REDE MASSA

- 05h50 – Negócios da Terra
- 06h00 – Desenho Pré Escola
- 07h00 – Tribuna da Massa Manhã
- 08h00 – Carrossel Animado
- 09h00 – Bom Dia & Cia
- 10h45 – Pitadas do Tempero
- 11h00 – Destaque
- 11h45 – Show de Bola
- 12h00 – Tribuna da Massa 1ª Edição
- 13h30 – Naipi Comunidade
- 14h15 – As Visões da Raven
- 14h30 – Casos de Família
- 15h30 – Maria Esperança
- 16h30 – Coração Indomável
- 17h30 – A Usurpadora
- 18h30 – Tribuna da Massa 2ª Edição
- 19h20 – SBT Paraná
- 19h45 – SBT Brasil
- 20h30 – Chiquititas
- 21h15 – Carrossel
- 22h30 – Programa do Ratinho
- 00h15 – The Noite com Danilo Gentili
- 01h15 – Jornal do SBT
- 02h00 – Okay Pessoal!
- 03h00 – RS Soares

RIC TV

- 06h30 – Balanço Geral Manhã
- 07h30 – Paraná no Ar
- 08h55 – Fala Brasil
- 10h00 – Hoje em Dia
- 12h00 – Balanço Geral
- 14h00 – Ver Mais
- 14h40 – Programa da Tarde
- 17h00 – Cidade Alerta
- 19h00 – Cidade Alerta Paraná
- 20h00 – RIC Notícias
- 19h45 – Jornal da Record
- 20h30 – Os Dez Mandamentos
- 21h30 – Jornal da Record
- 22h00 – Gugu
- 00h15 – Câmera Record
- 01h15 – IURD

CATVE

Programação não fornecida

Programações sujeitas a alterações

#Curti!

"Seja imparcial para as maiorias das coisas. Muitas delas não valem seu esforço e nem seu estresse."

Coluna Inside

by Vinicius Bracht Oliveira
inside@oparana.com.br

**Esgotado!**

O primeiro lote de ingressos para o tradicional Arraiá do Galo, que movimentará o Wood's Bar no dia 20, já está esgotado. Portanto, se apresse se você quiser garantir o seu. Lembrando que será uma festa a caráter. Pontos de venda: Wood's Bar, Lamore Concept e Posto Colombo.

Happy Bday!

Hoje o dia é deles: Gabriel Gaitkoski, Andinho Injediesel, Fernanda Duarte Kunze, Guilherme Turcato, Jéssica Pufe, Ramiro Ribeiro, Thiago Bogo, Daiane Teixeira Pires, Samuka M. e Carlos Fernando Dresch. Sucesso e muitas felicidades.



A bela Isee Casagrande, curtindo a festa Revolution Open Air em Santa Terezinha de Itaipu



Samuel Lucas Silva, Juninho "Maskote" e João Paulo Fell na Bielle Club, by Jackson Gondim



Toda cheia de charme, a jornalista Érika Okazaki fazendo graça para a lente do fotógrafo R.Vieira



Karen Martinelli, João Paulo Faria e Anunciata Goettens, turma de amigos que foi conferir o show do grupo Oba Oba Samba House no Ministerio sábado passado

Feriado!

Hoje é véspera de feriado e as baladas de Cascavel vão fervilhar por conta das festas que dominarão a noite. No Old West Brew Pub vai rolar Rose Blue Trio; na Bielle Club, The Under Room 13, festa apenas para convidados; no Ministerio Club, Beber, Cair e Levantar 2.0, com o grupo Fora de Si e Renato & Verruke; no John Bar, o cantor Jaime Jr; na Taboo Club, Solta a Franga #2; na Biblioteca, Funke-se o Pop²; no Hooligans, Rock In Rio 2, com diversas bandas; no Botequim mais famoso da cidade, som com Clecio Trio Band. São várias opções para você não ficar em casa!

Futebol!

Quer assistir ao jogo de hoje na companhia dos amigos e ainda desfrutar de um baldinho de Budweiser por apenas R\$ 26,90? Basta ir até o Ecke Bar na noite de hoje e aproveitar. Não é todo dia que tem promoção desse nível.

Terra das Cataratas!

O duo DashDot também fará parte do Warung Tour Savages, que movimentará o Hotel Golden Tulip Internacional em Foz, no próximo sábado. Eles apavoram nos estilos *deep house*, *indie*, *dance* e *nu disco*, e prometem colocar todo mundo pra vibrar. Mais informações (45) 8822-8631 e 9900-1207.

Rose Bracht

social@oparana.com.br

Pérola do dia

"Amor, esperança, medo, fé. Isso faz a humanidade; esses são seus sinais, registros e caráter".
Robert Browning

Infame

Está comprovado: idosos e mulheres grávidas causam sono. É só um deles entrar no ônibus, que todos começam a dormir.

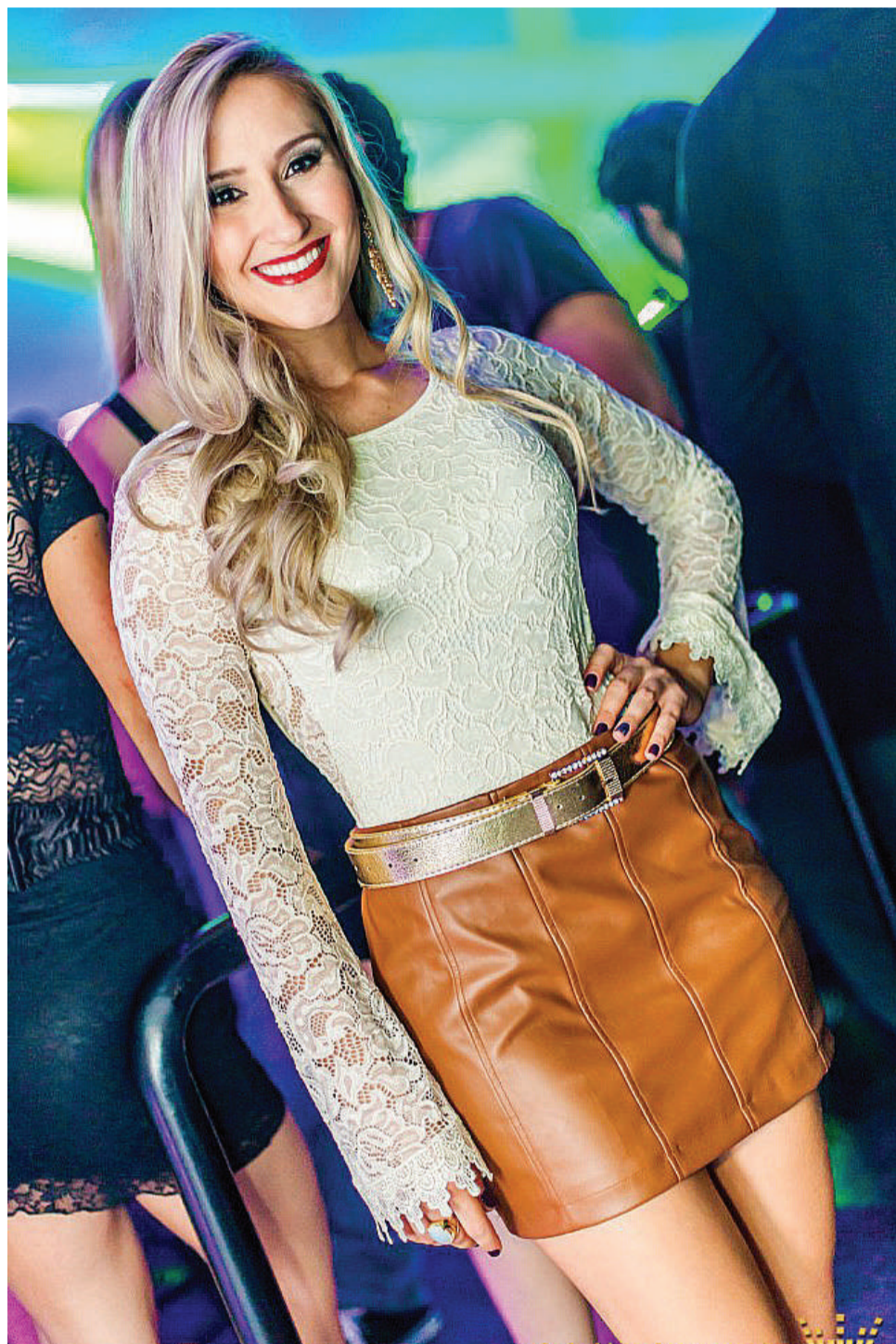

Fernanda Mansour desfilando charme e beleza em festa produzida no Ministerrio Club, by Jackson Gondim

Antenas ligadas

Aos amantes da boa música que vão ao teatro Municipal de Cascavel amanhã assistir o show MPB: Raiz Forte, com a cantora Ana Paula Silva, uma dica. Promovido pelo Circuito Cultural Sesi, o espetáculo tem entrada gratuita, mas os convites devem ser retirados antecipadamente no Centro Cultural Gilberto Mayer.

Balada

Ao som de pagode com o grupo Fora de Si e sertanejo com a dupla Renato & Verruke, a moçada cascavelense vai curtir esta noite, véspera do feriado de Corpus Christie, a festa Beber, Cair, Levantar... A balada, produzida no Ministerrio Club, será comandada pelos acadêmicos de Engenharia Civil da Unioeste e de Arquitetura da Unipar.

Congresso do Rock

Evento acadêmico exclusivamente voltado para o rock na América Latina, o Congresso Internacional de Estudos do Rock movimentará o campus de Cascavel da Unioeste de amanhã até sábado. O programa do evento, realizado em sua segunda edição, limitado a 500 participantes e promovido em parceria com a Universidad Nacional de La Plata, Argentina, inclui a realização de conferência, mesas redondas, sessões de comunicações orais, shows de bandas, oficinas, exibição de vídeos e filmes e exposições artísticas.



Tania e Jorge Lange prestigiando recente festividade social



Em reunião de amigos da sociedade cascavelense, a presença de Monica Moreira e Rodrigo Mota

Aniversariantes

◆ Gonçalo Nunes Beira, Gilmar Luiz Bernardi, Gilberto Antonio Gongoleski, Renilda Elicker Zamprônio, Adélio Ricardo dos Santos, Silvio Ferreira Primo, Fernanda Cristina Parzianello, Hamilton Luiz de Azevedo Cury, Geni Zanotelli Sabadin, Rodrigo Boulus Notari, Andre Pinheiro, Edegar Zorek, Paulo Renato Larionoff Rauén, Lucia Helena de Oliveira, Francielly Ramon, Joaquim Fernandes, Julia Ribas Teixeira, Marcelo Carvalho Neto, Rudimar Pinheiro, Nádia Seixas.

Card pio

O roteiro gastronômico de hoje destaca o Restaurante Doce Tempero, que serve no almoço a elogiada iguaria rabada com polenta. A casa, instalada na Rua Paraná, 2.447, telefone (45) 3038-0397, atende também no jantar, com serviço à carte e espaço pizza pub.

Ciranda social

Bodas de Pérola: festejando 30 anos de casados, Israel e Maria Cristina Franco Gouveia recebem familiares em sua vivenda nesta quarta-feira ao sabor de um jantar.

◆ A 22ª Feira Shopping de Toledo movimentará o Centro de Eventos Ismael Sperafico

de amanhã até domingo. O evento deve atrair mais de 60 mil visitantes.

◆ Em ritmo de férias, os casais amigos Luiz Henrique e Maysa Mello Fontana, Eduardo e Nair Vargas e Julio e Adriane Sampaio Müller passeiam em Buenos Aires.



Beleza em dose dupla: Evellin Aliny Canabarro e Beatriz Martins, curtindo a noite da Bielle Club

Itaipu é um dos quatro pontos preferidos dos turistas no País

Foz do Iguaçu – A Usina de Itaipu é o quarto ponto turístico mais bem avaliado no Brasil, segundo o TripAdvisor, considerado o maior site de viagens do mundo. A binacional está na lista dos vencedores do Traveler's Choice Atrações, prêmio anual baseado em milhões de avaliações e comentários feitos pelos usu-

ários do TripAdvisor.

Os vencedores são eleitos por meio de um algoritmo que leva em conta a quantidade e a qualidade das avaliações feitas pelos viajantes de todo o mundo em um período de 12 meses.

O Cristo Redentor foi avaliado como o melhor ponto turístico do Brasil e ficou em nono lugar entre as principais

atrações do mundo. Também ficou em segundo na América do Sul, perdendo apenas para Machu Picchu, no Peru.

Os pontos turísticos brasileiros foram bem avaliados por viajantes de diversos países. Em número de avaliações positivas sobre os atrativos locais, os colombianos, por exemplo, foram os que mais destacaram a Usina de Itaipu.



Turistas colombianos foram os que mais destacaram o atrativo

Festin já está com inscrições abertas

Toledo - Promovido pela Secretaria de Cultura de Toledo, o Festin (Festival de Inverno) Etapa Regional – Interpretação e Composição chega à sua quadragésima edição em 2015. O evento, que será realizado de 15 a 18 de julho, às 20h, no Teatro Municipal, está com suas inscrições até o dia 26 de junho. O festival tem como objetivos o desenvolvimento e o aprimoramento da cultura musical, bem como o incentivo aos talentos regionais.

As inscrições devem ser feitas pessoalmente na Casa da Cultura, das 8h às 11h30 e das 13h30 às 17h. Os candidatos devem comparecer ao local mu-

nidos de cópias de RG, CPF, comprovante de endereço e do cartão ou comprovante de conta bancária, além de CD-R ou pen drive contendo somente uma gravação com a música original (no caso de o calouro participar da categoria Interpretação) e na sequência, gravação com interpretação própria, não podendo ser à capela.

Também são necessárias dez cópias digitadas com a letra da música. No caso do calouro ser menor de idade, deverá anexar autorização dos pais com firma reconhecida em cartório. A declaração de autorização deve ser apresentada na inscrição da categoria Composição.

Vale lembrar que serão aceitas somente inscrições de pessoas residentes na região Oeste e cada candidato pode participar de somente uma categoria, podendo ser individual, em dupla, em trio ou quarteto. O regulamento completo está disponível no endereço <http://goo.gl/1Vz65Y>. Informações através do telefone (45) 3055-8713.



Festival será realizado de 15 a 18 de julho, no Teatro Municipal de Toledo

Medianeira abre os festejos juninos

Medianeira - As escolas da rede pública de Medianeira iniciam a temporada de festas juninas neste feriado prolongado, com a realização das primeiras quatro. Nesta quarta-feira, o Colégio Costa e Silva faz seu arraiaí no salão de festas do Bairro Nazaré, com início às 15h, e a partir das 22h, um arrasta pé.

Já a Escola Semíramis de Barros Braga aproveita o feriado de amanhã para realizar o seu evento junino. A festa será nas dependências da escola, com início às 15h.

Já no sábado haverá festas nas escolas Idalina Pasquoto Bonatto e Plínio Tourinho. O arraiaí do Idalina será na própria escola, com início às 14h, e no Plínio a festança será o pavilhão de festas do bairro Nazaré, a partir das 16h.

Todas as festas terão quites típicos, muita dança e animação.

Categorias

Interpretação será composta pelas classes:

- Infanto Juvenil – Popular e Sertanejo, de seis a 11 anos.
- Juvenil – Popular e Sertanejo, de 12 a 17 anos.
- Adulto Sertanejo, a partir de 18 anos.
- Adulto Popular, a partir de 18 anos.

Composição será formada pela classe:

- Adulto Popular e Sertanejo, a partir de 18 anos, sem distinção entre os estilos musicais.



Viaje com a NORDESTE, muito mais Conforto, Segurança e Pontualidade para você.



- AGÊNCIA DE PASSAGENS: (45) 3226-5231
- CARGAS E ENCOMENDAS: (45) 3223-7675
- NORDESTE TURISMO: (44) 3518-4016

Compre sua passagem on-line e pague em até 10x sem juros com seu cartão Visa ou Master.

www.expnordeste.com.br

horóscopo

ÁRIES

É tempo de afirmar uma identidade renascida e renovada. Momento de mais energia física e psíquica.

TOURO

É tempo de você enfrentar e superar dificuldades pessoais e situações adversas. As chances de superação são muito boas. É tempo também de sua saúde se recuperar.

GÊMEOS

Os projetos reorientam sua vida, em especial a partir da carreira profissional. Novas possibilidades começam a se abrir e as oportunidades sociais lhe são favorecidas.

CÂNCER

Os astros simboliza um novo e positivo impulso para a carreira profissional. Boas oportunidades facilitam novas conquistas.

LEÃO

Uma etapa de crescimento para os estudos, o conhecimento e a visão de mundo. Sua vida ganha uma direção mais forte e vibrante.

VIRGEM

Aprofundamento das relações, das uniões e do casamento. Os resultados materiais das relações começam a acontecer de fato.

LIBRA

Expansão para as parcerias e a vida a dois. As atividades, inclusive de trabalho, com outras pessoas passam a ser favorecidas.

ESCORPIÃO

Começa uma nova etapa no trabalho, com oportunidade para esse crescer e se desenvolver. A dedicação entusiasmada e bem orientada é um bom fator de crescimento.

SAGITÁRIO

A vida amorosa, a relação com os filhos e a criação artística entra em nova fase. Essas são as áreas de vida que mais podem crescer.

CAPRICÓRNIO

É tempo de firmar mais profundamente suas raízes e ligar-se às origens. Fase de expansão e desenvolvimento para a moradia e a vida em família.

AQUÁRIO

Os estudos e as atividades de comunicação são positivamente estimulados. É tempo de você ampliar os campos de conhecimento e relação.

PEIXES

Começa uma fase de prosperidade para a vida material. Os projetos para ganhar dinheiro devem ser colocados em campo. É uma oportunidade a ser muito bem aproveitada.

SALMO DO DIA

Aquele que habita no esconderijo do Altíssimo, à sombra do Onipotente descansará. Direi do Senhor: Ele é o meu Deus, o meu refúgio, a minha fortaleza, e nele confiarei. Porque ele te livrará do laço do passarinho, e da peste perniciosa. Ele te cobrirá com as suas penas, e debaixo das suas asas te confiarás; a sua verdade será o teu escudo e broquel. Não terás medo do terror de noite nem da seta que voa de dia. **Salmo 91; vers. 1 a 5**



Transcatarina já tem 150 duplas

A edição de 2015 celebrará os sete anos do Rali Transcatarina. De 15 a 18 de julho, aproximadamente 800 quilômetros serão percorridos entre os municípios de Fraiburgo e Jaraguá do Sul, em Santa Catarina. Até o momento, 150 duplas estão inscritas, número que deve alcançar as 170 duplas até o encerramento das inscrições, no próximo dia 14. O roteiro ainda terá como sedes Timbó Grande, Canoinhas, Itaiópolis, Rio Negrinho e Corupá.

METROPOLITANO DE MARCAS

CASCAVEL - 3ª ETAPA

14 de JUNHO

Autódromo Zilmar Beux, a partir das 10h30 - Cascavel/PR

Ingressos R\$ 10

Mudanças deixam Romanini confiante

Depois de ter enfrentado problemas com as válvulas do motor de seu Renault Clio na última etapa do Campeonato Metropolitano de Marcas de Cascavel, quando concluiu a prova em nono e marcou apenas seis pontos, o cascavelense Marco "Tiko" Romanini, da equipe Abraplac, se mostra confiante para a 3ª etapa do certame, a ser disputada no próximo dia 14, no Autódromo Zilmar Beux.

A confiança é fruto das mudanças que a equipe Stumpf fez no motor. "Acreditamos que com estas mudanças terrei condições de terminar a prova. Eu e a equipe estamos em processo de desenvolvimento do Clio e isto é demorado e trabalhoso. Concluindo a corrida, darei um importante passo para a sequência do campeonato", afirma Romanini, prevendo para breve uma vitória.



Marco Romanini trabalha para levar seu Renault Clio à bandeirada na próxima etapa do Metropolitano

Paulo Vitor

Paulo Vitor Barreiros Bento informou ontem que não irá disputar a 3ª etapa da Copa Centro Oeste de Marcas, a ser realizada domingo, no Autódromo de Goiânia. Ele diz que correr uma semana antes do Metropolitano de Cascavel é muito arriscado, pois se sofrer algum acidente não terá tempo para refazer o carro para a prova cascavelense. Desta forma ele dará preferência ao Metropolitano, no qual foi o vencedor da categoria Marcas B na última etapa.

Começam as inscrições para o Rali de Umuarama

As inscrições para o Rali de Umuarama, 3ª etapa do Rali Paraná, o Campeonato Paranaense de Rali de Regularidade 4x4, começam amanhã. As duplas podem confirmar presença pelo site www.rallyparana.webnode.com e a prova será disputada no próximo dia 13, com organização de Valter Hirt e supervisão da FPrA (Federação Paranaense de Automobilismo).

O Rali de Umuarama será disputado nas categorias Master, Graduados, Turismo e Turismo Light.



A expectativa é de que o Rali de Umuarama seja um dos mais técnicos da temporada

Moto 1000 GP

Mesmo com o clima não ajudando, a 2ª etapa do Moto 1000 GP/Campeonato Brasileiro de Motovelocidade, disputada em Cascavel, foi um sucesso. Calcula-se que de 15 a 20 mil pessoas passaram pelo Autódromo Zilmar Beux para ver de perto as possantes motos.

Fórmula Indy

Depois da acidentada corrida 2 de Detroit, disputada no último fim de semana, o colombiano Juan Pablo Montoya disparou na liderança do campeonato, com 315 pontos. Will Power, da Austrália, assumiu a vice-liderança, com 294 pontos, ao passo que Scott Dixon, da Nova Zelândia, foi para terceiro, com 252. O brasileiro Helio Castroneves caiu para quinto, com 245 pontos, depois de ter abandonado a prova por causa de um acidente. Tony Kanaan, o outro brasileiro da categoria, aparece em 12º, com 174 pontos.

INSPÊVEL
Inspeção Veicular de Cascavel
Fone: (45) 3326-9303
Av: Tancredo Neves, 2608 Cascavel - PR

Portes prioriza prova de Cascavel

Anderson Portes, da equipe Eurotec/Chapeação Farol Verde, anunciou ontem que desistiu de disputar no próximo domingo a 3ª etapa da Copa Centro Oeste de Marcas, em Goiânia. Ele irá priorizar a 3ª etapa do Campeonato Metropolitano de Marcas de Cascavel, marcada para o próximo dia 14.

Segundo Portes, competir em dois estados em uma semana é muito desgastante para a equipe e também gera risco de bater o carro e comprometer a prova de Cascavel. "Vou deixar para o futuro. Quero competir pelo menos umas duas vezes em Goiânia nesta temporada. É importante conhecer novos autódromos, andar em circuitos diferentes", conclui Anderson.



Anderson Portes venceu a primeira etapa do Metropolitano de Cascavel, disputada em março

Venha correr em uma pista de verdade



Reservas: (45) 9813-6612
reservas@lagokartoutdoor.com.br
Kartódromo de Cascavel - PR

injediesel
Todas as marcas Nacionais e Importadas
(45) 3225-7064
R. Francisco I. Fernandes, 149 Cataratas - Cascavel - PR
injediesel@injediesel.com
www.injediesel.com

ABRAPLAC BRASIL
MARCENEIRO, CONHEÇA NOSSOS PRODUTOS
www.abraplac.com.br

KARTÓDROMO DELCI DAMIAN
Uma homenagem a quem dedicou a vida ao esporte.

eurotec Distribuidora
Distribuidora de peças e equipamentos para postos de combustíveis
Av. Tancredo Neves, 1.813
Fone (45) 3225-0633

Panorâmica Imaginologia Odontológica
Serviços de Radiologia Tomografia Computadorizada Documentação Odontológica
Rua Antonina nº 1971 - Cascavel PR
45 3224 5662
www.panoramica-raios.com.br

COMPOSTO DE ERVA MATE
FOLHA VERDE
Fone: (45) 3224-3435
melmate@uol.com.br

Brasil no Mundial Sub-20

Após a vitória por 4 a 2 sobre a Nigéria pelo Grupo E do Mundial Sub-20 de Futebol, o Brasil voltará a campo na madrugada desta quinta-feira, às 4h do horário brasileiro, para desafiar a Hungria pela 2ª rodada da competição, que ocorre na Nova Zelândia. Quem vencer praticamente se garantirá na próxima fase, pois os húngaros também têm três pontos por conta da vitória por 5 a 1 sobre a Coreia do Norte na estreia.

Luiz Gustavo cortado da seleção

O volante Luiz Gustavo foi cortado da seleção brasileira ao ter constatada uma lesão no joelho, sofrida enquanto defendia o Wolfsburg na final da Copa da Alemanha, vencida pelo seu time diante do Borussia Dortmund, sábado. Assim, Luiz Gustavo passa a ser a terceira baixa por lesão para Dunga na Copa América do Chile. Antes dele o goleiro Diego Alves (Valencia) e o lateral-esquerdo Marcelo (Real Madrid) já haviam sido cortados e substituídos por Neto (Fiorentina) e Gefferson (Internacional).

Brasileirão

Furacão recebe o Figueira para defender a liderança

Curitiba – Confiante após voltar a figurar no topo da tabela de classificação da Série A do Campeonato Brasileiro depois de oito anos, o Atlético-PR recebe o Figueirense nesta quarta-feira, às 19h30, na Arena da Baixada disposto a ampliar o tempo como ponto da competição.

Na última vez que não teve ninguém à sua frente na tábua de classificação, na edição de 2007, o Furacão permaneceu

apenas duas rodadas como líder. Para melhorar esse desempenho o time rubro-negro conta com o fator casa. Serão dois jogos diante de seu torcedor nesta semana, já que sábado receberá o Vasco da Gama.

Líder desde o fim de semana, com nove pontos, o Atlético quer aproveitar o momento para incentivar ainda mais o torcedor a empurrar a equipe no estádio. Na coletiva após o treino de ontem,

o técnico Milton Mendes disse que seu sonho é ver a Arena lotada. Já nas mídias sociais a equipe iniciou uma campanha para colorir o estádio de vermelho e preto, pedindo para que o torcedor use a camisa do clube.

Para este jogo o treinador atleticano contará com o retorno do atacante Walter, que cumpriu suspensão contra o Joinville. Com isso, o Furacão deverá ir a campo com Wever-

ton; Eduardo, Gustavo, Kadu e Natanael; Otávio, Hernani e Nikão; Edigar Junio, Douglas Coutinho e Walter.

Já no Figueira, 15º colocado com quatro pontos, o técnico Argel Fucks, não poderá contar com o meia Rafael Bastos, o lateral Marquinhos Pedroso e o atacante Marcão. Os dois primeiros estão lesionados e o terceiro não pode jogar por força contratual já que pertence ao Furacão.

→ Liga Nacional

A rodada dupla fora de casa, sábado e segunda-feira, não foi nada boa para os times paranaenses da Liga Nacional de Futsal. Guarapuava, Cascavel e Umuarama acumularam duas derrotas cada e o Marechal obteve um empate com o lanterna Tubarão. Com derrotas para Corinthians e São José, o Guarapuava caiu da liderança para o sexto lugar e o Cascavel caiu para a 15ª posição, fora da zona de classificação à próxima fase. Já o Umuarama caiu para a 17ª posição após derrotas para Carlos Barbosa e Tubarão. Por sua vez, o Marechal caiu para a 18ª colocação após derrota para o Carlos Barbosa e empate com o Tubarão.

De volta a Toledo, Angélica “limpa” séries para Toronto

Toledo - A ginasta Angélica Kwieczynski retomou ontem, em Toledo, sua preparação para os Jogos Pan-Americanos de Toronto, no Canadá, marcados para julho. Juntamente com a técnica Anita Klemann, ela trabalhará para “limpar” (acertar detalhes) suas séries no arco, bola, maças e fita, pela ordem olímpica.

Primeira brasileira medalhista no Pan no individual geral (bronze), com apresen-

tações que lhe renderam uma prata (maças) e dois bronzes (arco e bola) nos aparelhos, Angélica voltou para casa com o 19º lugar no Grand Prix Berlin Masters, encerrado domingo, na Alemanha.

“Consegui melhorar um pouco a minha soma geral. Infelizmente, a minha série na bola não foi como eu queria - cometi algumas falhas, o que me atrapalhou muito na soma das notas, mas o importante é que estou melhorando”, ava-

liou a ginasta, que aumentou 2.386 pontos no aparelho bola em relação à sua primeira apresentação do ano.

Antes de competir na Alemanha, Angélica havia disputado o Grand Prix de Holon, em Israel, onde permaneceu treinando até viajar para Berlim. Assim, a toledana ficou três semanas longe de casa. Seu próximo compromisso será o Campeonato Brasileiro, marcado para semana que vem, em Vitória (ES).

panorama esportivo

Sub-19

Líder do Grupo A do Paranaense Sub-19 de Futebol com seis pontos em dois jogos, o Toledo recebe o Foz do Iguaçu às 20h desta quarta-feira em um confronto direto pelo topo da tabela. Com quatro pontos, o time iguaçuense é o vice-líder. O dia também será de compromisso para Batel e Francisco Beltrão, que a partir das 15h buscarão os primeiros pontos na competição. Já o encerramento da rodada será domingo, com o dérbi local entre Cascavel CR e FC Cascavel.

Futsal

A Chave Ouro do Paranaense de Futsal terá duas partidas hoje, nas cidades de Assaí e Paranavá, ambas às 20h30. No Ginásio Yoshihiro Nonomura, em Assaí, o time da casa, nono colocado, tenta se manter no G-12 diante do Ponta Grossa, que pode deixar o Umuarama para trás e assumir a vice-liderança caso vença. Já no Ginásio Antônio Lacerda Braga, em Paranavá, o São Lucas, quinto colocado, recebe o lanterna Campo Mourão, que ainda não venceu no Estadual.

Karatê

O encontro da seleção de caratecas de Toledo reuniu no Centro Olímpico Arnold Bohn os principais atletas da cidade da modalidade. A seleção contou com 27 dos 52 filiados aptos a participar de competições estaduais. O treinamento serviu para aprimoramento técnico e principalmente para preparação psicológica dos atletas antes da 1ª fase do Campeonato Estadual de Karatê Interestilos, que será realizado na cidade de Capitão Leônidas Marques, no dia 13.

Ginástica

A cidade de Cascavel sediará no fim de semana o Campeonato Paranaense de Ginástica Rítmica das categorias Pré-Infantil e Infantil dos níveis 1 (federadas) e 2 (não-federadas). A abertura oficial do evento será sexta-feira, às 19h30, no Ginásio de Esportes Sérgio Mauro Festuggatto.

Sinuca

A equipe do Clube Londrinense foi a grande vencedora da segunda etapa do Campeonato Paranaense de Sinuca, realizada sábado na Associação Atlética Comercial, em Cascavel. Em segundo lugar terminou a equipe do Clube Santa Mônica/Colombo, seguido por Clube Curitiba e Clube Pinheiros/Pato Branco, respectivamente. O evento contou também com a participação dos clubes de Ponta Grossa, Guaíra, Cascavel e Curitiba. A terceira etapa será dia 29 de agosto, na cidade de Pato Branco.

BANCÁRIO | Definido os semifinalistas



Com a realização da quarta rodada, no último sábado, foram definidas as quatro equipes semifinalistas do Campeonato Bancário de Futebol Suíço. São elas: Santander, Sicredi, Ki-Barato/Capital Confeções e Bradesco Seguros. Os jogos da rodada, com respectivos resultados, foram: Caixa 1x0 AN Silvicultura Zincomax, Bradesco Seguros 1x0 Banco do Brasil, Sicredi 2x2 Santander e Ki-Barato/Capital Confeções 1x0 Flex Multicar/Amigos. Neste sábado haverá a fase semifinal, com estes jogos: Bradesco Seguros x Ki-Barato/Capital Confeções (às 15h) e Santander x Sicredi (16h).

HANDEBOL | São Miguel lidera Chave Prata



Com duas vitórias em dois jogos, a equipe de São Miguel do Iguaçu largou na frente na categoria Adulto da Chave Prata do Paranaense de Handebol, que teve a primeira etapa no fim de semana, em Quedas do Iguaçu, com a presença de 10 equipes. Agora, a equipe comandada pelo professor Luiz “Patinhas” Paetzold se prepara para a segunda etapa do Estadual, que será realizada nos dias 4 e 5 de julho, em Santa Helena. A 3ª etapa, de 22 a 26 de agosto, deverá ser confirmada para São Miguel do Iguaçu, enquanto a fase final, nos dias 12 e 13 de setembro, será em Rebouças.

Fifa

Blatter renuncia, mas só vai deixar cargo em nove meses

Zurique – Quatro dias após ter sido reeleito presidente da Fifa, o suíço Joseph Blatter renunciou ontem ao cargo. Uma nova eleição será realizada entre dezembro de 2015 e março de 2016. Até lá, Blatter seguirá no comando. A decisão de deixar a Fifa ocorreu em meio ao maior escândalo da entidade, que resultou na prisão de sete dirigentes às vésperas da eleição, entre eles o ex-presidente da CBF (Confederação Brasileira de Futebol), José Maria Marin.

“Um novo presidente será eleito para me suceder. Vou continuar a exercer minha função como presidente até um novo presidente ser escolhido”, afirmou Blatter em um pronunciamento realizado na sede da Fifa. “Meu mandato parece que não é mais apoiado por ninguém”, ressaltou.

O anúncio de renúncia ocorreu na sede da Fifa, em Zurique (SUI), e pegou a todos de surpresa, inclusive os jornalistas

que foram informados às pressas pela Fifa da conferência com Blatter. A expectativa era de que o dirigente abordasse suspeitas de corrupção envolvendo outros dirigentes da entidade. Visivelmente abatido, Blatter, de 79 anos, optou por falar apenas no idioma francês. Ele foi breve e não respondeu a questionamentos.

O comunicado surpreendeu também pelo fato de que Blatter havia pedido apoio de todos para governar exercer mais um mandato na Fifa. Acusado de envolvimento em inúmeros casos em corrupção, ele negou tudo e, inclusive, atacou a ação da polícia norte-americana, que coordenou a prisão dos outros dirigentes.

A data da nova eleição precisa ser definida pelo Comitê Executivo da Fifa em um congresso extraordinário. O processo de transição será comandado por Domenico Scala, presidente do Comitê de Auditoria da entidade.



Joseph Blatter renunciou à presidência da Fifa em meio ao maior escândalo de corrupção da entidade

BRAÇO DIREITO NO ESQUEMA

A renúncia de Joseph Blatter acontece em um momento em que até o braço direito do dirigente na Fifa é acusado de corrupção. O secretário-geral Jérôme Valcke é investigado por suspeita de suborno em repasse de US\$ 10 milhões feito pelo Comitê Organizador da Copa da África do Sul para a Concacaf, em 2010.

Pivô de nova disputa da dupla SanSão, Ganso joga o clássico

São Paulo - O São Paulo vai ter a volta do meia Paulo Henrique Ganso ao time titular na partida desta quarta-feira, às 21h, contra o Santos, no Morumbi. O jogador pediu dispensa antes de enfrentar o Internacional, no último domingo, alegando problemas pessoais, mas retornou aos treinos e será escalado para sua terceira partida pela equipe tricolor – o meia é alvo da diretoria santista, que ontem admitiu ser difícil repatriar o jogador.

O trabalho no São Paulo na véspera do clássico foi comandado pelo interino Milton Cruz, que hoje fará seu 11º jogo à frente da equipe com status de despedida da função, pois o técnico colombiano Juan Carlos Osorio, apresentado na segunda-feira,

terá um tempo a mais de adaptação e estreará diante do Grêmio, sábado, no Morumbi.

Para sua despedida, Cruz armou o time tricolor com Rogério Ceni; Bruno, Paulo Miranda, Dória e Carlinhos; Denilson, Souza, Thiago Mendes, Ganso e Michel Bastos; Alexandre Pato.

No Santos, o técnico Marcelo Fernandes não contará com o atacante Robinho e o volante Valencia, que se apresentaram às seleções brasileira e colombiana, respectivamente, para a disputa da Copa América. Assim, armará o Peixe com Vladimir; Victor Ferraz, Werley, David Braz e Chiquinho; Lucas Otávio, Renato e Lucas Lima; Gabriel, Geuwânio e Ricardo Oliveira.

Grêmio e Corinthians têm novidades na Arena

Porto Alegre - Após o empate em 1 a 1 com o Goiás, domingo, o Grêmio volta a campo nesta quarta-feira, às 22h, na estreia do técnico Roger na Arena, diante do Corinthians, pela quinta rodada do Brasileirão.

Além do treinador, a novidade no time tricolor, 13º colocado na tabela com cinco pontos, deverá ser a estreia do goleiro Bruno Grassi, 28, contratado junto ao Cruzeiro de Porto Alegre após ter sido eleito o melhor da posição no Gauchão 2015.

O goleiro, de 1,93m, entretanto, disputa posição com Tiago Machowski, cria da base gremista e que atuou nas últimas ausências de Marcelo Grohe, hoje na seleção brasileira. Outro que pode aparecer no time titular é Edinho, reintegrado após ficar seis meses afastado pelo ex-técnico Felipão.

No Corinthians, 8º colocado com sete pontos, Tite barrou Ralf e Petros e mandará a campo Cristian e Mendoza para as respectivas posições.

JOGAM HOJE		
BRASILEIRÃO		
19h30	Vasco	x Ponte Preta
19h30	Atlético-PR	x Figueirense
19h30	Chapecoense	x Joinville
21h	São Paulo	x Santos
22h	Grêmio	x Corinthians
22h	Cruzeiro	x Flamengo
22h	Avai	x Atlético-MG
AMISTOSOS		
22h	Peru	x México

CRISE | Contra o Fla, Cruzeiro inicia era pós-Marcelo Oliveira



Em crise após somarem apenas um ponto em quatro rodadas do Brasileirão, em seus piores inícios na competição, Cruzeiro e Flamengo medem forças hoje, às 22h, no Mineirão, em busca da primeira vitória para amenizarem a crise. Na atual bicampeã Raposa a tensão foi agravada ontem, quando a sede administrativa da agremiação amanheceu pichada. O presidente do clube, Gilvan de Pinho Tavares, e o treinador Marcelo Oliveira foram os maiores alvos dos torcedores. Tanto que poucas horas depois o treinador foi demitido, mesmo com 68,44% de aproveitamento – “um dos maiores da história do clube”, como ressaltou o comunicado em que o Cruzeiro anunciou a demissão.

Ricardo Teixeira movimentou R\$ 464 milhões

Rio de Janeiro - O ex-presidente da CBF (Confederação Brasileira de Futebol), Ricardo Teixeira, que comandou a organização da Copa do Mundo do Brasil, movimentou R\$ 464,56 milhões no período que antecedeu a realização do Mundial.

As informações integram relatório da Polícia Federal produzido em janeiro deste ano. Segundo o documento, elaborado após o Coaf (Conselho de Controle de Atividades Financeiras), órgão vinculado ao Ministério da Fazenda, ter identificado movimentações de quase meio bilhão de reais e as considerado “atípicas”, Teixeira mantinha contas no exterior e repatriou valores para comprar um apartamento de R\$ 720 mil no Rio de Janeiro. Agentes federais afirmam que o cartola carioca “não teria como justificar os valores envolvidos na aquisição” e, por isso, trouxe dinheiro de fora do País.

Ricardo Teixeira presidiu o comitê organizador local da Copa 2014 entre 2009 e 2012, quando renunciou ao cargo e também à presidência da CBF. Foi nesse período que o Coaf identificou as movimentações.

A PF apurou também que o imóvel comprado por ele valeria, pelo menos, R\$ 2 milhões, e indiciou Teixeira pelos crimes de lavagem de dinheiro, evasão de divisas, falsidade ideológica e falsificação de documento público.

PREVISÃO DO TEMPO

CASCATEL
Poucas nuvens
Quarta 03/06/2015
Pancadas de chuva isoladas
Quinta 04/06/2015
Muitas nuvens
Sexta 05/06/2015

Maringá max 25 min 14	Londrina max 25 min 13
Cascavel max 23 min 13	Paranaguá max 24 min 13
Foz do Iguaçu max 25 min 14	Curitiba max 18 min 13

CRESCENTE 24/06-08h02 | CHEIA 01/07-23h19 | MINGUANTE 09/06-12h41 | NUA 16/06-11h05

Loterias CAIXA

NOSSOS RESULTADOS SÃO INFORMATIVOS E NÃO SUBSTITUEM OS RESULTADOS OFICIAIS.

FEDERAL concurso 4975 1º prêmio 33.914 2º prêmio 00.762 3º prêmio 61.254 4º prêmio 62.976 5º prêmio 97.488	DUPLA SENA concurso 1390 1º sorteio 10 15 17 35 39 47 2º sorteio 01 10 17 29 40 42	LOTOMANIA concurso 1559 07 09 11 16 17 23 24 28 34 36 48 49 63 70 72 73 82 84 87 91
QUINA concurso 3803 15 32 36 38 53	LOTOFÁCIL concurso 1216 01 02 03 07 10 12	TIMEMANIA concurso 733 11 13 36 43
MEGASENA concurso 1709 07 19 30 35 42 47	21 22 23 24	56 59 77

TIME DO PARANÁ CLUBE/PR

Telefonia móvel

Justiça proíbe operadoras de bloquear acesso à internet

Curitiba - As operadoras de telefonia móvel estão proibidas de cortar ou bloquear a internet após o usuário atingir o limite dos pacotes de dados contratados. A liminar foi deferida em ação proposta pelo Procon Paraná contra as empresas Oi, Vivo, Claro e Tim, em razão da abusividade do bloqueio, uma vez que nos contratos firmados com os consumidores, havia a promessa de diminuição da

velocidade de acesso, mas não do corte nos serviços.

No processo, o Procon pediu que fosse mantida a continuidade da prestação do serviço de acesso à internet, mesmo que com velocidade reduzida, para todos os contratos firmados antes das mudanças realizadas pelas operadoras.

Além disso, nas ofertas realizadas pelas empresas, os serviços eram vendidos

como ilimitados, gerando nos consumidores a expectativa de que – mesmo após o término de seus pacotes – poderiam continuar navegando com velocidade reduzida.

De acordo com a decisão, a partir do momento em que forem notificadas, as operadoras terão o prazo de 05 dias para providenciar restabelecimento do acesso à internet, com a velocidade reduzida para aqueles con-

tratos que foram ofertados com internet ilimitada e enquanto não decorridos 12 meses da contratação.

As operadoras deverão também garantir que os consumidores sejam informados, de maneira clara, como é realizado o consumo dos pacotes de internet, por meio de canais de fácil acesso, seja pelo seu site ou por telefone. A decisão é válida para todo o estado do Paraná.

Ministério da Saúde investe R\$ 500 milhões a menos no início do ano

Brasília - Cerca de R\$ 500 milhões deixaram de ser aplicados em obras e compras de equipamentos pelo Governo Federal na área da saúde durante o primeiro quadrimestre deste ano. Para o CFM (Conselho Federal de Medicina), a má qualidade da gestão financeira no setor tem postergado melhorias essenciais nas sobrecarregadas unidades do SUS (Sistema Único de Saúde). Fatores como o atraso na aprovação do Orçamento Geral da União para 2015 e o ajuste fiscal imposto pela área econômica também contribuíram para a desaceleração nos investimentos.

Segundo o presidente do CFM, Carlos Vital, mais uma vez o governo brasileiro demonstra em números o desrespeito à saúde da população. “O CFM tem defendido, incansavelmente, que o cidadão merece respostas pragmáticas e que mudem estruturalmente o SUS. São indispensáveis ações concretas e resolutivas, dentre elas a garantia de financiamento adequado, boa gestão dos investimentos previstos e implementação de uma política de recursos humanos que valorize os profissionais que atuam na ponta. Enquanto esses requisitos não forem consolidados, a imensa maioria dos brasileiros dependentes da rede pública continuará morrendo de causas evitáveis”, lamentou.

De acordo com a análise do CFM sobre os dados do Siafi (Sistema Integrado de Administração Financeira), enquanto nos primeiros quatro meses do ano passado, o Ministério da Saúde investiu R\$ 1,4 bilhão, no mesmo período desse ano apenas R\$ 865,7 milhões foram gastos com obras e compras de equipamento. A diferença é de R\$ 495,8 bilhões, cerca de 124 milhões por mês ou R\$ 4 milhões por dia, e equivale a decréscimo de 36% em relação a 2014.



A liminar foi deferida em ação proposta pelo Procon Paraná contra as empresas devido à abusividade do bloqueio

Paraná é o que mais tem casas com cachorro no País

São Paulo - A PNS (Pesquisa Nacional de Saúde) 2013, feita pelo IBGE (Instituto Brasileiro de Geografia e Estatística) e divulgada ontem, traz novos dados sobre animais de estimação nos lares do País. O Instituto aponta que 44,3% dos domicílios possuem pelo menos um cachorro, o equivalente a 28,9 milhões de unidades domiciliares. Os dados se referem a 2013.

O IBGE estimou a população de cachorros em domicílios brasileiros em 52,2 milhões, o que dá uma média de 1,8 cachorro por

domicílio que tem pelo menos um cão.

O dado mostra que, no Brasil, existem mais cachorros de estimação do que crianças. De acordo com outra pesquisa do IBGE, a Pesquisa Nacional por Amostra de Domicílios, em 2013, havia 44,9 milhões de crianças de até 14 anos.

Esta é a primeira edição da PNS, levantamento que teve seus dados divulgados em dois volumes: o primeiro em dezembro de 2014 e o segundo nesta terça-feira. É a primeira vez, portanto, que o número de cães e ga-

tos de estimação é medido com esta metodologia.

Os números indicam ainda que o Paraná é a unidade da federação em que mais

casas têm cachorro: 60,1%. O Distrito Federal está na outra ponta da lista – 32,3% das residências têm pelo menos um cão.

GATOS

Em relação à presença de gatos, 17,7% dos domicílios possuem pelo menos um, o equivalente a 11,5 milhões de unidades domiciliares. Os piauienses são os maiores amantes dos gatos, já que há pelo menos um em 34,2% dos seus domicílios. O Distrito Federal, com 6,9%, é a unidade da federação em que menos lares têm gatos. A população de gatos em domicílios brasileiros foi estimada em 22,1 milhões, o que representa aproximadamente 1,9 gato por domicílio que tem esse animal.

MEC libera consulta para 55.576 vagas do Sisu do meio do ano

Brasília - Estudantes interessados em ingressar em instituições públicas de todo o País podem consultar, desde ontem, a relação de vagas disponíveis na segunda edição do Sisu 2015, que oferta vagas de graduação no meio do ano.

No site do Sisu, é possí-

vel conferir a distribuição das 55.576 vagas em 72 instituições públicas, entre federais e estaduais.

No Estado de São Paulo, por exemplo, há cursos disponíveis em nove municípios, todos ofertados pelo IFSP (Instituto Federal de Educação, Ciência e Tecnologia de São Pau-

lo). Somente na capital, são 400 vagas.

As inscrições começam na próxima segunda-feira (8), valem para estudantes que fizeram o Enem 2014 e receberam nota acima de zero na redação. O resultado será divulgado em 15 de junho. No ano passado, 1,21 milhão de candidatos dispu-

taram 51.412 vagas.

ENEM 2015

Na manhã de ontem, o número de inscritos no Enem 2015 chegou a 4,4 milhões, de acordo com balanço mais recente divulgado pelo Ministério da Educação.

O prazo para participação será encerrado nesta

sexta-feira (5) –candidatos pagantes devem fazer o depósito de R\$ 63 até o dia 10. Estão isentos do valor os concluintes do ensino médio da rede pública e pessoas que se declararem carentes.

Neste ano, o Enem será realizado nos dias 24 e 25 de outubro.

Imobiliário

01 - O Paraná Quarta-feira, 3/6/2015

imobiliario@oparana.com.br



HORÁRIO DE ATENDIMENTO

Seg a Sex, das 8h30 às 18h30 / Sáb. das 8h30 às 12h30

WWW.IMOBILIARIOVALENCIA.COM.BR

VALENCIA
SOLUÇÕES IMOBILIÁRIAS

VENDAS

APARTAMENTOS

RS 100.000,00 Ed Germano Sarolli, Centro R. Carlos de Carvalho, 1 Suíte, 1 Sala, 1 Cozinha e Área de Serviço Conjugada
RS 126.000,00 Santa Felicidade, R Armando de Souza Melo, 2 Quarto, Cozinha, Lavanderia, Sala de TV, 1 Garagem
RS 130.000,00 Ed Atria II, Cancelli, R. Terezina, 2 Quartos, 3WC Social, Cozinha, Sala Social, Sacada com Churrasqueira, Garagem Coberta.
RS 140.000,00 Ed Germano Sarolli, Centro R. Carlos de Carvalho 1 Suíte, 1 Sala, 1 Cozinha e Área de Serviço Conjugada, 1 Garagem Rotativa
RS 160.000,00 Res Florença, Santa Cruz, R bororós c/ 03 qtos, wvc, sala e coz conjugada, jardim de inverno, quintal e vaga de garagem.
RS 185.000,00 Res Colina Verde, Country, R. Rafael Picolli, Suíte, 2 Quarto, BWC Social, Sala 2 Ambientes, Área de Serviço, Garagem Coberta
RS 190.000,00 Res Munique, Neva, 2 Quartos, BWC Social, Sala 2 Ambientes, Cozinha, Área de Serviço, Garagem Coberta
RS 230.000,00 Ed Evora, Pioneiros Catarinenses, R. Orlando Vasconcelos, 2 Quarto, BWC com Armário, Sala Social, Cozinha Mobiliada, Área de Serviço com Armários, Sacada com Churrasqueira, Garagem Coberta, Salão de Festas
RS 250.000,00 Ed Milenium, Centro, R. Recife, 2 Quarto Semi-Mobiliado, BWC com Armário, Sala em 02 ambientes de Estar e Jantar com Sacada, Cozinha Mobiliada, Lavanderia.
RS 280.000,00 Res Lapacho, Centro, R. Salgado Filho, Suíte, 2 Quarto, BWC Social, Sala em 02 Ambientes com Sacada e Churrasqueira, Cozinha, Área de Serviço, Garagem Coberta
RS 300.960,00 Ed Curitiba, Neva, R. Curitiba Quarto, 1 Cozinha, 1 Sala em 02 ambientes de Estar e Jantar com Sacada, 1 Sacada com Churrasqueira, 1 Lavabo, 1 BWC Social, 1 Garagem Coberta.
RS 385.000,00 Ed Tocha Centro, R. São Paulo, Suíte com sacada, Quarto com Sacada, Quarto, BWC Social, Sala em 02 Ambientes com Sacada, Cozinha, Área de Serviço, 2 Garagem ateral
RS 400.000,00 Ed Independência,, Centro, R. Marechal Floriano, Suíte Mobiliada, Quartos Mobiliado, BWC com Box, Cozinha Mobiliada, Sala em 02 ambientes de Estar e Jantar com Sacada, Área de Serviço, 1 Garagem lateral, 2 Garagens gaveta
RS 411.335,02 Ed Monterrey, Centro, R. Marechal Floriano, Suíte Master, 2 Quarto, 1 Sala 2 Ambientes, Sacada com Churrasqueira, Cozinha, 1 Academia, 1 Elevador de Serviço.
RS 425.000,00 Ed Monte Real, Centro Suíte, 2 Quarto, 1 BWC com Armário, 2 Ampla Sala de Estar e Jantar com Sacada, 1 Área de Serviço com Armários, 1 Cozinha Mobiliada, 1 Dependência de Empregada c/ banheiro, 1 Garagem Coberta
RS 450.000,00 Res De bona, Ciro Nardi R. Curitiba Suíte com sacada, 2 Quarto, 1 BWC Social, 1 Sala 2 Ambientes, 1 Cozinha, 1 Área de Serviço, 1 Sacada com Churrasqueira, 2 Garagem Coberta
RS 480.000,00 Res Anthares, Centro, R. Castro Alves Suíte Master, 2 Quarto Semi-Mobiliado, BWC Social, Sala 2 Ambientes, Cozinha Semi-Mobiliada, Área de Serviço com Armários, Garagem Coberta.
RS 530.000,00 Ed. Azzurro Centro, R. Grande do Sul c/ suíte c/ sacada, 02 qtos c/ sacada, coz c/ churrasqueira, coz e área de serv, avabo.
RS 598.000,00 Porto Belo, Centro, R. Maranhão Suíte com sacada, 2 Quarto, 1 BWC Social, 1 Sala 2 Ambientes, 1 Cozinha Semi-Mobiliada, 1 Área de Serviço com Armários, 2 Garagem Coberta
RS 600.000,00 Ed Pedra Negra, R. Recife, Suíte Master, 2 Qtos, Sala de TV, 1 Sala 2 Ambientes, Coz, Área de Serv, 2 BWC, 2 garagens
RS 880.000,00 Abraham Lincoln, Centro, R. Natal, suíte máster, suíte, sala c/ 02 amb, c/ sacada e churrasqueira dep e 02 garagens

CASAS E SOBRADOS

RS 190.000,00 Cancelli, R. Carlos Bartolomeu Cancelli, 3 Quarto, 1 Sala Conjugada com Cozinha, 1 BWC Social, 1 Área de Serviço, Quintal, Portão Eletrônico
RS 190.000,00 Novo Milênio, R. Agenor Didoni Souto, 2 Quarto,

Cozinha, 1 Sala Social, BWC Social, 1 Garagem Coberta, Cerca Elétrica, Alarme, Aquecimento a Gás
RS 230.000,00 Floresta, R. Mutum, casa c/ suíte, 02 qtos, sala 2 ambientes, cozinha, área de serviço com churrasqueira e 2 vagas de garagem.
RS 230.000,00 Country R. Juracy Antonio Capra, 2 Quarto, BWC Social, Sala de TV, Cozinha Semi-Mobiliada, Área de Serviço c/ Churrasqueira, Garagem Coberta
RS 480.000,00 Fag, R. Plácido Mascarello c/ suíte c/ hidro, 03 qtos, bwc, sala TV, sala de jantar, coz planejada,, garagem, portão eletrônico,, quintal e jardim grandes.
RS 565.000,00 Country, R. Di cavalcanti, Suíte, Sacada, 2 Quartos, BWC Social, Sala 2 Ambientes, Cozinha, Área de Serviço, Lavabo, 2 Garagens Coberta, Espaço Gourmet com Churrasqueira, Quintal
RS 600.000,00 Porto Seguro, R. Idelfonso pinto da luz, suíte, 2 qtos, lavabo, bwc, sala coz, sl de festas, quintal e garagem.
RS 625.000,00 Parque Verde, R. Fortaleza, sendo 3 suítes c/ sacada, dessas a da frente máster e as outras duas com closet, lavabo, 2 slas, coz, portão eletrônico, jd de inferno 2 vgs de garagem e área de lazer.
RS 650.000,00 Parque Verde, R. Terezina, Suíte, qto c/ sacada, qto, bwc, sala de tv, 01 sala 02 ambientes, cozinha, area de serviço churrasqueira c/ área de festas, e 02 garagens coberta.
RS 650.000,00 Tropical, R. Guaira Suíte, 2 Quartos, BWC Social, Sala com Sacada, Cozinha Mobiliada, Área de Serviço, 3 Garagens Coberta, Espaço Gourmet com Churrasqueira, Piscina.
RS 680.000,00 Tropical, Erva Mate Suíte, 2 Quartos, BWC Social, Sala 2 Ambientes, Cozinha Mobiliada, Espaço Gourmet com Churrasqueira, BWC Social, Área de Serviço, Dependência de Empregada, 2 Garagens, Quintal nos fundos, Piscina
RS 745.000,00 Tropical, R. São Luis 1 Suíte, 2 Quartos, BWC Social, 2 Salas 2 Ambientes, Cozinha, Espaço Gourmet com Churrasqueira, BWC Social, 1 Quarto, Área de Serviço, Quintal nos fundos

TERRENOS

RS 96.000,00 Jardim Itália, R Paris, Terreno com 372m²
RS 140.000 Santa Tereza, R. Do Parque área de 540,00m²
RS 350.000,00 Vila Tolentino, R. Presidente Bernardes, 621,00 m² com projeto aprovado pela prefeitura para prédio de 15 aptos.
RS 650.000,00 Morumbi Talvino Atilio Volpato, - Parque Industrial José Antonio Merlin, área construída 500m² e de terreno, 1.870,96m²
RS 700.000,00 São Cristovão, Av Barão do Rio Branco, Terreno de 405m² em área comercial, próximo ao CEASA. Com casa mista
RS 1.300.000,00 Amplo Terreno em área urbana com 30 metros de frente para a BR 277, nas proximidades do trevo de acesso ao bairro Cascavel Velho, fazendo divisa com o terreno da Coca-Cola, de frente para a churrascaria Portal. Terreno de 2.000m²
RS 1.584.000,00 Santa Tereza R. do Parque com 7920m²
RS 2.100.000,00 BR 277, Amplo Terreno em área urbana com 54,67 de frente para a BR 277, nas proximidades do trevo de acesso ao bairro Cascavel Velho, fazendo divisa com o terreno da Coca-Cola, de frente para a churrascaria Portal.

ÁREA RURAL

RS 2.500.000,00 Chácara, Sta Teresa do Oeste, beira BR 277, km 611 area total 32.700 mts, incluindo 3 açudes pousada.
RS 5.500.000,00 Excelente área em frente a Ferroeste Cascavel, Tendo 87,90 m de frente a Br277 Km 532

SALAS COMERCIAIS

RS 600.000,00 Neva, R. Osvaldo Cruz, c/ Suíte Master, 3 Quartos, Sauna com Banheiro e Banheira, 3 salas sociais, além de Jardim de Inverno. Ampla Garagem e Edícula.
RS 600.000,00 Região do Lago R. Rafael Picolli 1 Suíte, 2 Quarto, 1 BWC Social, 2 Cozinha, 1 Área de Serviço, 1 Sala 2 Ambientes, 2 Garagem, 1 Edícula com Churrasqueira
RS 850.000,00 Região do Lago, R. Santos Dummont Excelente propriedade COMERCIAL E/OU RESIDENCIAL, em Regiao tranquila da cidade, próximo ao Lago Municipal, Area Militar, ótimo espaço de quintal FRENTE/FUNDOS. Peças amplas cozinha grande com armários, sala enorme com hall de entrada com vista para área/varanda em toda a extensão da casa, suíte máster, 04 quartos, bwc social, lavabo garagem coberta para 3 carros, churrasqueira com bwc.

RS 1.350.000,00 Cataratas, R. Saldanha Marinho c/ 600 m² de barracão, escritório, bwc e terreno de 2.325m² com frente para 03 ruas independentes.
RS 1.500.000,00 Centro, R. Paraná, Terreno com 577,5m² (15X38.5). Ótima localização, com 01 Sala Comercial p/ a Rua Paraná e 01 casa em madeira p/ a Rua Visconde do Rio Branco.

LOCAÇÃO

APARTAMENTOS

RS 500,00 Ed Quinta do Sol, Av Jorge Lacerda 2 Quartos, BWC Social, Sala 2 Ambientes, Cozinha, Área de Serviço, Garagem Coberta
RS 550,00 Ed Vega II, Centro, R. Belém 2 quartos, BWC social, sala 02 amb, cozinha, lavanderia e uma vaga de garagem.
RS 550,00 Pq São Paulo, R. Joaquim Nabuco 2 Quartos, Sala 2 Ambientes, Cozinha, BWC Social, Lavanderia e garagem coberta, portão eletrônico.
RS 570,00 Ed. Du Portuga, Tropical, R. Teresina, qto, bwc social, sl e coz conj, lavanderia e garagem. Ótima localização, próximo a mercado, universidade, entre outros.
RS 600,00 Ed Mansão del Rey, R. Minas Gerais, Apto c/ 03 qtos, bwc, sala 02 amb, coz, area de serv, dependencia de empregada c/ banheiro.
RS 730,00 Ed Menino Deus, R. Dom Avelar Barndão Vilella, 2 Quartos, BWC Social, Sala com Sacada, Cozinha, Área de Serviço, 2 Garagens Coberta
RS 750,00 Ed Costa Rica, Centro, R. Castro Alves, 2 Quartos, BWC Social, Sala com Sacada, Cozinha, Garagem Coberta, Salão de Festas
RS 820,00 Res Sauberlich Pacaembu, R. Olindo Periolo, 02 qtos, sendo 01 c/ sacada, sl social, coz semi-mobi, área de serv, bwc social e garagem coberta. (Prox. a faculdade Anhaguera).
RS 850,00 Ed Leticia, Centro, R. Nereu Ramos 3 Quartos, 1 Lavabo, 1 Sala com Sacada e Churrasqueira, 1 Cozinha, 1 Área de Serviço, 1 Vaga de Garagem
RS 950,00 Res Alto do Lago, Nova York, R. Terra roxa, c/ suíte, 02 qtos, sala 02 amb, bwc social, coz mobi e garagem
RS 1.000,00 Res Veredas, R Castro Alves 2 Quartos, BWC Social, Sala Social, Cozinha Semi-Mobiliada, Área de Serviço, Área de Serviço com Churrasqueira, Garagem, Elevador Social

CASAS E SOBRADOS

RS 1.000,00 Centro, R. Natal 1 Suíte, 2 Quartos, 1 BWC Social, 1 Sala Social, 1 Cozinha, 2 Garagens Coberta, 1 Área de Serviço com Churrasqueira
RS 1.600,00 Centro, R. Olavo Bilac 1 Suíte com Closet, 1 Sacada, 2 Quartos, 1 BWC Social, 1 Sala Social, 1 Lavabo, 1 Sala, 1 Cozinha, 1 Espaço Gourmet com Churrasqueira, 1 Lavanderia, 1 Garagem Coberta, 1 Vaga de Estacionamento, 1 Quintal nos fundos

SALAS COMERCIAIS

RS 1.980,00 Neva, R. Vitória terreno com 461,50m² com casa de 235m², casa comercial de esquina, região nobre, com 6 salas, bwc e pátio, depósito, escritório lateral, com grades na janela e padrão bifásico
RS 3.000,00 Vila Tolentino, R. Presidente Bernardes, Sete salas, cozinha, banheiro social, lavabo, recepção, 01 vaga de garagem para deficiente, recepção. Toda a instalação hidráulica e elétrica, pronta para consultório odontológico.
RS 3.200,00 Centro, R. Curitiba 8 Sala, 1 Cozinha, 4 BWC Social, 1 Depósito / Despensa, 1 Mezanino com Escritório, 4 Vaga de Estacionamento
RS 5.500,00 Neva, R. Belo Horizonte Barracão Comercial em região central, com 2 escritórios, banheiros, garagens coberta, canil, casa em madeira aos fundos. Excelente para empresa de logística e distribuidora de produtos.
RS 6.000,00 Prédio 2 pisos de esquina, Barão do Rio branco c/ Manaus, c/ 532 m², 13 slas amplas c/ mobília não tem carga e descarga.
RS 9.000,00 Centro, Av Tancredo Neves, Excelente sala comercial de 260 m² c/ mezanino e barracão c/ 330m² sendo que o barracão pode ser locado individualmente.

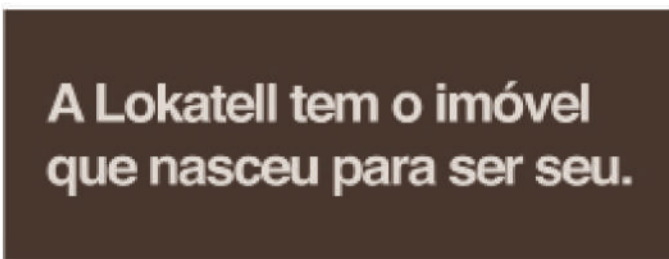
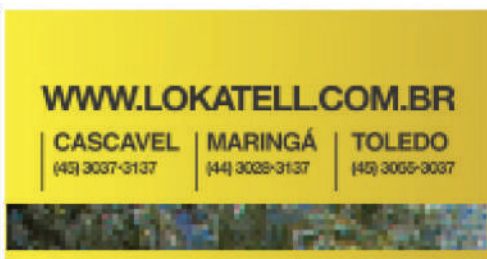

DESTAQUE DE VENDA EM CASCAVEL



Solar du Parc
Residencial

Visite Apartamento Decorado
Agende com nossos corretores

Plantão
☎ **9981-0034 / 3037-3137**
vendas@lokatell.com.br

- TERRENOS**
- R\$ 3.200.000,00** - R. Carlos de Carvalho, 4172 Lote 001D Quadra 0140 área total 1.332,50 m2 em frente ao Hosp. Salette
 - R\$ 3.000.000,00** - R. Rafael Picoli, 2901 A.T 12582,89
 - R\$ 2.500.000,00** - Rua Estados Unidos esquina com Rua Bolivia. 6 Terrenos lotes 12/13/14/15/16/17 Quadra 04 com Area Total 2.646 m².
 - R\$ 1.800.000,00** - R. Bento Mussurunga, 1189, Brasília, c/ 4.130,00 m2 Lote 208 Quadra 208E.
 - R\$ 1.500.000,00** - R. Mato Grosso, 094 Centro, A.T 800 m2 c/ 03 Casas de Madeira.
 - R\$ 1.200.000,00** - Br 277 Próximo Trevo Carelli. Área de 1.382m², marginal de BR, Área Comercial, 03 terrenos. Excelente localização.
 - R\$ 1.100.000,00** - R. Marechal Floriano. Vila Tolentino. Com área 1936m² lote 04 quadra 436. Excelente localização.
 - R\$ 900 mil** - R. Portugal, VL Jaraguá. Lotes 19,20,21,22,23 e 24 da Quadra: 13. Terreno Residencial e Comercial. A.t de 2839 m².
 - R\$ 735 mil** - R. Joao Pessoa, 251. A.T. e 440m² e const. de 220 m2 averbada.
 - R\$ 600 mil** - R Italia, 1142, Cascavel Velho. C/ sala e apart. At. 372m².
 - R\$ 600 mil** - R. Sete Setembro 2072, esquina c/ rua Vitoria, com casa em madeira A.U 98,64 m² A.T 550,25 m².
 - R\$ 480 mil** - Terreno c/ casa R: Pres. Bernardes, 3403. Centro. A.T. 560 m².
 - R\$ 440 mil** - R: Domiciano Theobaldo Bresolin esquina c/ Rua Europa. Com residência de 69,22m², medindo A.t 410,20m². Lote 01 quadra 17.
 - R\$ 430 mil** - Avenida Piquiri, 1060, Brasmadeira. Terreno c/ 825,00 m2. 15x55.
 - R\$ 420 mil** - R. Frei Maximiano Kolbe, 170 Lote 09 Quadra 15, A.T 806,79m2
 - R\$ 400 mil** - Av. Estados Unidos. Lot. das Nações. Lt 04 da Qd 04 com área de 360m²
 - R\$ 400 mil** - Av. Estados Unidos. Loteamento das Nações. Lt 05 da Qd 04 com área de 360m²
 - R\$ 390 mil** - Rua Tucunará, Lote 16 Quadra 02 Condomínio Marinas de Santa Helena, excelente estrutura de lazer. Baixou o preço de R\$ 420 mil

- por R\$ 390 mil. Oportunidade.
 - R\$ 350 mil** - R. Colonização, Nova Cidade, A.T 825 m²
 - R\$ 350 mil** - R. Major Oscar Pereira, 132. Vila Tolentino. Lt 06 qdra 19 c/ área de 539,50m² c/ 2 casas.
 - R\$ 340 mil** - R. Tito Muffato Lte 11 Qda 10 Cond. Fechado, A.t 597,46 m2.
 - R\$ 330 mil** - R. Marechal Floriano, 3827, Lt 13/14 Qd 241 c/ área de 479,25 m² sendo 13,5x 35,5.
 - R\$ 260 mil** - R. Marechal Floriano, 4251. Claudete. Lt 12 Qdra 211-A. C/ área de 480m² sendo 12X40.
 - R\$ 250 mil** - R. Terra Roxo, 804 lote 15 quadra 14, A.t 520 m2 13x40
 - R\$ 255 mil** - R. Emiliano Afonso da Silva, 372, Região do Lago. Lote 022 quadra 0005 com 377m2.
 - R\$ 210 mil** - Rua Pr Carlos Nitzko frente nº 224, Reg. Lago 3, A.T 364 m²
 - R\$ 180 mil** - R. Guilherme Ludovic Cerioli, 210, Cascavel Velho, 360m2 12x30 com Casa.
 - R\$160 mil** - BR 467 Marginal, frente o CMIC, São Cristóvão, A.T 575 m²
 - R\$ 155 mil** - Cond. Paysage. Lote 276 com 10x20 200m².
 - R\$ 150 mil** - Cond. Paysage Felicitá - Lote 206 com 200m² 10x20.
 - R\$ 100 mil** - R. Blumenau. Jd. Universitario. 224m² 1/2 terreno c/ casa.
 - R\$ 85 mil** - R. Presidente Joao Goulart, 516, Lote 10 quadra 12 Possui casa de madeira A.T 240 m²
 - R\$ 80 mil** - R. Canadá, 479, Jd Quebec. C/ casa de 70 m2 mista. AT 180m²
 - R\$ 45 mil** - Terrenos em Santa Tereza do Oeste, Res. Ecoville, com varias opções de metragem a partir de 250,11m² e valores a partir de R\$45 mil.
- Consulte-nos** - Terrenos em Boa Vista Aparecida. Condomínio Ramos com várias metragens.

- PONTOS COMERCIAIS**
- R\$ 2.800.000,00** - Terreno com Estrutura Motel Br 369 Km 519 - C/ 15 suítes mobiliadas com garagens sendo 7 delas com hidro, área toda cercada, cerca elétrica, poço artesiano, lavanderia mobiliada, wi-fi, rouparia de cama e BWCs, Cozinha com Armários. Area Total construída 1000m²
 - R\$ 350 mil** - Sala Av. Brasil, 5347. Centro, ponto comercial atuando com segmento de moda há 02 anos com sólida clientela. Mobilia e estoque.

- PREDIOS COMERCIAIS**
- R\$ 1.200.000,00** - R. Júlio Prestes, 77. Pq. São Paulo. Barracão c/ casa, sendo terreno de 1296m² e 489m² de a.c.
 - R\$ 680 mil** - R. Macaraí, 1784, Floresta. Prédio inteiro sendo inferior sala comercial, 117 m² Piso sup. resid., 3 quartos, sendo 1 suíte, sala, coz, A.S., despensa, bwc, Espaço gourmet c/ sacada e churras., A.U 360 m² A.T 369 m².
 - R\$ 600 mil** - R. Itália, 1142. Jd. Itália. Prédio c/ sala comercial c/ área de 270m² construído, e 372m² de terreno. Contendo apartamento, porão, sala comercial.
 - R\$ 420 mil** - R. Holanda, 929, cascavel Velho. Barracão com casa. 2 Terrenos de 360 m2 cada totalizando 720 m2 (24x30). Casa com 150 m2 e barracão com 190 m2. R\$ 360 mil- R. Rio Grande do Norte, 542. São Cristóvão. Terreno c/ sala comercial, 02 casas e 02 kitnetes.
 - R\$ 220 mil** - R. Maranhão, 709, Sala 8, Sala Comercial Térrea, sala, bwc, 1 vaga de garagem A.T 69,56 m² A.U 29,39 m²
 - R\$ 200 mil** - R. Av. Brasil, 6459, Salas 33 e 34 no Edifício Centro Executivo Paraná. Com 81,08 m² A.U e 101,56m² A.T

- ÁREAS RURAIS**
- R\$ 4.200.000,00** - BR 277 KM 106, Marginal, Casa Residencial / Comercial 770 m2 e Barracão com Escritório, Excelente área com 12.500 m2 de frente para BR 277, Santa Teresa.
 - R\$ 450 mil** - Chácara. Lagoa Camarim, 170, Lago Azul, área com 3.000 m2 e A.U 450,00m2

DESTAQUE DE LOCAÇÃO EM CASCAVEL



Prédio Comercial
Avenida Carlos Gomes, 3491
Faculdade
Antigo Mercado Beal
Com 2.245m² de área total e 1603m² de área útil
Valor de R\$25.000,00



Barracão Rua Borin, 103-
Faculdade
Com 450m² de área total e 370m² de área útil.
Estacionamento na frente
Valor de R\$3.200,00



Casa Comercial Rua Rio de Janeiro, 1674
Centro
Casa Comercial, toda reformada, piso com paver e adaptada para comércio. Com acesso aos fundos e com sobra de terreno nos fundos.
VALOR R\$5.500,00

SONHANDO COM SEU NOVO IMÓVEL?



helg.com.br

CONHEÇA NOSSOS
APARTAMENTOS DECORADOS!



Ligue e agende sua visita!
45 3223-2586
construtoraviverbem.com.br



Endereço: Rua Antonina esq. Rua Antônio Alves Massaneiro, 2637 - Centro - Cascavel

Vendas: (45) 3038-0404 | Plantão: (45) 9825-0505

www.mionediasimobiliaria.com.br

APARTAMENTOS

PRIVILEGE RESIDENCE - TORRE I - Oportunidade única. Apartamento com Uma Suite Master com Hidromassagem e Closet, Duas Suites Simples, Sala com Dois Ambientes, Cozinha, área de Serviço, Dependência de Empregada com Bwc, Depósito e Duas Vagas de Garagem. Localizado na Região Central de Cascavel, ao Lado do Colégio Marista. O Prédio possui: Hall de entrada, Playground, Salão de festas, Academia, Sauna, Piscinas (adulto e crianças), Mini quadra, Espaço gourmet, Sala de jogos e Bicicletário.RS 1.150.000,00

ED. PORTO BELO - Apto Nº 502. Rua Maranhão - Centro. Suite com Hidro com sacada, 2 Quartos, Sala 2 Ambientes com sacada, Cozinha, Área de Serviço, BWC Social. Com 2 vagas de garagens cobertas. Pintura boa e posição em relação à rua frente. Possui 227 m² de área total e 138,5 m² de área útil.RS 460.000,00

EDIFÍCIO BONSAI V - com 2 dormitórios, sala de jantar/estar, cozinha, área de serviço, bwc social, sacada com churrasqueira, 1 vaga de garagem, previsão de entrega Julho de 2016.RS 110.000,00.

EDIFÍCIO IMPERATRIZ - Suite Master, Dois Quartos, BWC Social, Sala de Tv, Sala de Estar, Sala de Jantar, Escritório, Lavabo, Sacada, Cozinha, Área de Serviço, Dependência de Empregada e BWC de Empregada. Quartos e Salas Climatizados, Teto em Gesso com Iluminação diferenciada. Ficam no imóvel, Fogão, Forno Elétrico, Adegas, Geladeira, Seis máquinas de Split, bem como todos os móveis embutidos. O prédio possui Salão de Festas, Espaço Gourmet, Piscina, Academia, Sala de Tv e Quadra Poliesportiva.RS 950.000,00

GARDEN CLUB - Apartamento Semi-Mobiliado Com uma Suite Ampla, Um Dormitório, BWC Social, Cozinha e Sala de Estar Conjugada, Área de Serviço, Sacada com churrasqueira, Uma vaga de Garagem. Piso em Porcelanato, Acabamento em Gesso, Luminárias, Persianas e Móveis fixos dos Dormitórios, Cozinha, Á. de Serviço, Sacada e BWC permanecem.RS 245.000,00

CURITIBA RESIDENCE - Apto 402 com 01 Suite, 02 quartos, bwc social, 02 salas, sacada com churrasqueira, cozinha, 02 vagas de garagem, Apartamento no Quarto Andar de frente para a Rua Curitiba Bairro Neva.RS 414.000,00

EDIFÍCIO HALLEY: Térreo com 02 dormitórios, sala de estar, cozinha ampla, área de serviço, churrasqueira e 02 vagas de garagem - Maria Luiza.RS 180.000,00

APARTAMENTOS - nº 205 e nº 206 - Quarto amplo, Sala, Cozinha, Área de Serviço e uma Vaga de Garagem. Localizadas na Rua João Kuloski, nº 448, Região da FAG.Valor de RS 128.000,00 cada.

JOÃO BAPTISTA CUNHA - Torre I - apto 802, Rua: Riachuelo. Apartamento de frente em ótima localização com 1 suite, 2 quartos, cozinha com armários, sala de estar, sala de jantar, sacada com churrasqueira, depósito e 2 vagas de garagem lateral. RS 515.000,00.

CURITIBA RESIDENCE - Apto 606 com 01 suite, 02 quartos, bwc social, sala estar e sala jantar, sacada com churrasqueira, cozinha, 02 vagas de garagem - Rua Curitiba Bairro

NevaRS 442.000,00

EDIFÍCIO ANA JULIA - Rua Salgado Filho, Centro. Apartamento 701 em localização e privilegiada. Uma Suite com Closet e Um Quarto, BWC Social, Sala de Estar e Sala de Jantar amplas, Sacada com Churrasqueira, Cozinha, Área de Serviço, Depósito e Duas Vagas de Garagem. Totalmente mobiliado.RS 540.000,00

EDIFÍCIO ANA JULIA - Rua Salgado Filho, Centro. Apartamento 702 em localização privilegiada. Uma Suite, Dois Quartos, BWC Social, Sala de Estar e Sala de Jantar, Sacada com Churrasqueira, Cozinha, Área de Serviço e Duas Vagas de Garagem. Totalmente Mobiliado.RS 560.000,00

CASAS

PACAEMBU - Rua matelândia - 240 m² de terreno - 147 m² de área construída com 03 dormitórios sendo 01 suite, 02 salas, cozinha, bwc social, lavabo, área de serviço, 02 vagas de garagem, acabamento em laminado e porcelanato.RS 338.000,00

PARQUE SÃO PAULO - Rua General Osório - 192 m² de terreno sendo 116 m² de área construída com 3 dormitórios, sala, cozinha, churrasqueira, lavabo, á. serviço, 2 vagas de garagem, Com acabamento em porcelanato, laminado, cubas e banheira de hidromassagem.RS 410.000,00

CASA - CIDADE VERDE - Rua: Cambará, terreno de 180 m² - 106 m² de área construída, sendo 01 suite, 2 quartos, sala, cozinha, bwc social, lavanderia, churrasqueira, quintal, 02 vagas de garagem.RS 270.000,00.

CASA - COQUEIRAL - Rua: Presidente Kennedy, terreno de 420 m² (14x30) - 89 m² de área construída, sendo 02 dormitórios, 01 suite, 01 lavabo, bwc social, 02 salas, cozinha, área de serviço, churrasqueira e 02 vagas de garagem cobertas. Aceita apartamento de menor valor como parte de pagamento.RS 430.000,00.

CASA - PACAEMBU - Rua: Bartolomeu de Gusmão, 961, casa de alvenaria com aproximadamente 180 m² de área construída, mais edícula. Possui terreno de 360 m². Ótima localização, entre região do lago a Avenida Brasil.RS 450.000,00.

SOBRADOS

Sobrado Novo! Rua: Iraci Vigano. Duas Suites (Uma delas com Hidromassagem), um Quarto, Banheiro Social, Sacada, Sala de Estar, Cozinha e Sala Conjugadas, Lavabo e Quatro Vagas de Garagem. Edícula, Academia Completa, Paisagismo, Piscina de 60.000 litros com hidromassagem e aquecida, Revestimento todo em Porcelanato de 80x80, parapeitos em Inox, Batentes em Madeira Itaúba. Agende uma Visita. **RS 1.190.000,00.**

NO CENTRO - RUA: RIACHUELO, com 1200 M² de terreno, 360 M² e área construída. Com 4 banheiros, 5 dormitórios sendo uma suite, 2 salas, escritório, cozinha, área de serviço, banheiro de empregada, despensa, churrasqueira, assoalho de madeira ipê, edícula com churrasqueira e amplo espaço para área de lazer.RS 1.300.000,00

COUNTRY: Terreno com 121,84 m² e 120,51 m² de área privativa. 1 suite com closet, 2 quartos, banheiro social, sala de estar e sala de jantar, lavabo, cozinha, área de serviço,

depósito e 2 vagas de garagem, portão eletrônico, cerca elétrica, piso em porcelanato, acabamento com gesso e tubulação para split nos 3 quartos.RS 370.000,00

RECANTO TROPICAL - 242,40 m² de área de terreno sendo 207,48m² de área construída, com 3 dormitórios 01 suite com closet e hidromassagem, sala de estar, sala de jantar, cozinha, escritório, lavabo, bwc social, área de serviço, 03 vagas de garagem coberta, edícula com churrasqueira, sacadas.RS 600.000,00

PORTO SEGURO: Triplex com 190,00m² de área construída. No térreo: Salão de festas com churrasqueira e lavabo, área de serviço e sobra de terreno. No primeiro Piso: Sala, cozinha, lavabo e sacada estendida No segundo piso área íntima: Com bwc social, uma suite com sacada mais dois dormitórios. 03 vagas de garagem, acabamento em porcelanato e laminado.RS 600.000,00

PONTO COMERCIAL

POSTO DE COMBUSTÍVEIS em Itaipulândia - PR / terreno de esquina com 3.057,50 m².RS 2.500.000,00.

TERRENOS

BRASÍLIA: Terrenos com 6,00x30,00 metros, 180,00 m². Possui projeto aprovado com sobrado de 114 m². Próximo ao Super Muffatto da Região Norte. **PROMOÇÃO DE RS 105.000,00 POR RS 85.000,00**

SÃO CRISTOVÃO: Rua Castro, 450,00 m² nas dimensões 15,00x30,00 metros, muito bem localizado.RS 350.000,00

CANCELLI: Próximo ao Supermercado Muffatto da Cancelli na Rua Mário C. Martini - 457,50 m².RS 250.000,00

SANTO ONOFRE: Rua Tapajós com 675,00 m² dimensões de 15x45 metros.RS 230.000,00.

TROPICAL: 344,5m² de área total, sendo, 13,78x25 (lote 8A). Rua dos Pinheiros.RS 300.000,00

TERRENOS INDUSTRIAIS BR 277: 20.000,00 m² de área total de frente para a BR 277.(RS 200,00 o metro quadrado)

TERRENOS INDUSTRIAIS BR 277 - em frente ao Autódromo Municipal de Cascavel, 25 metros de Frente e aproximadamente 130 metros de fundos, Com 3264,68 m².RS 1.000.000,00

TERRENO NA RUA XIV DE NOVEMBRO, na Neva, com 715m² (13x55).RS 380.000,00.

COUNTRY: Rua Londrina, 750,00m² com dimensões de 15x50 metros. RS 400.000,00

MARIA LUIZA: Localizado na Rua Emiliano Afonso da Silva, nº 539, com 461,50 m² de área sendo dimensões 13x35,5m.RS 298.000,00.

TROPICAL - 814,00m² de área total com 13,78 x 50 (Lotes 8 A e 3) Rua dos Pinheiros.RS 490.000,00



Venha morar no Tropical!
(Segurança e qualidade de vida)

VENDAS
(45) 3223 2206

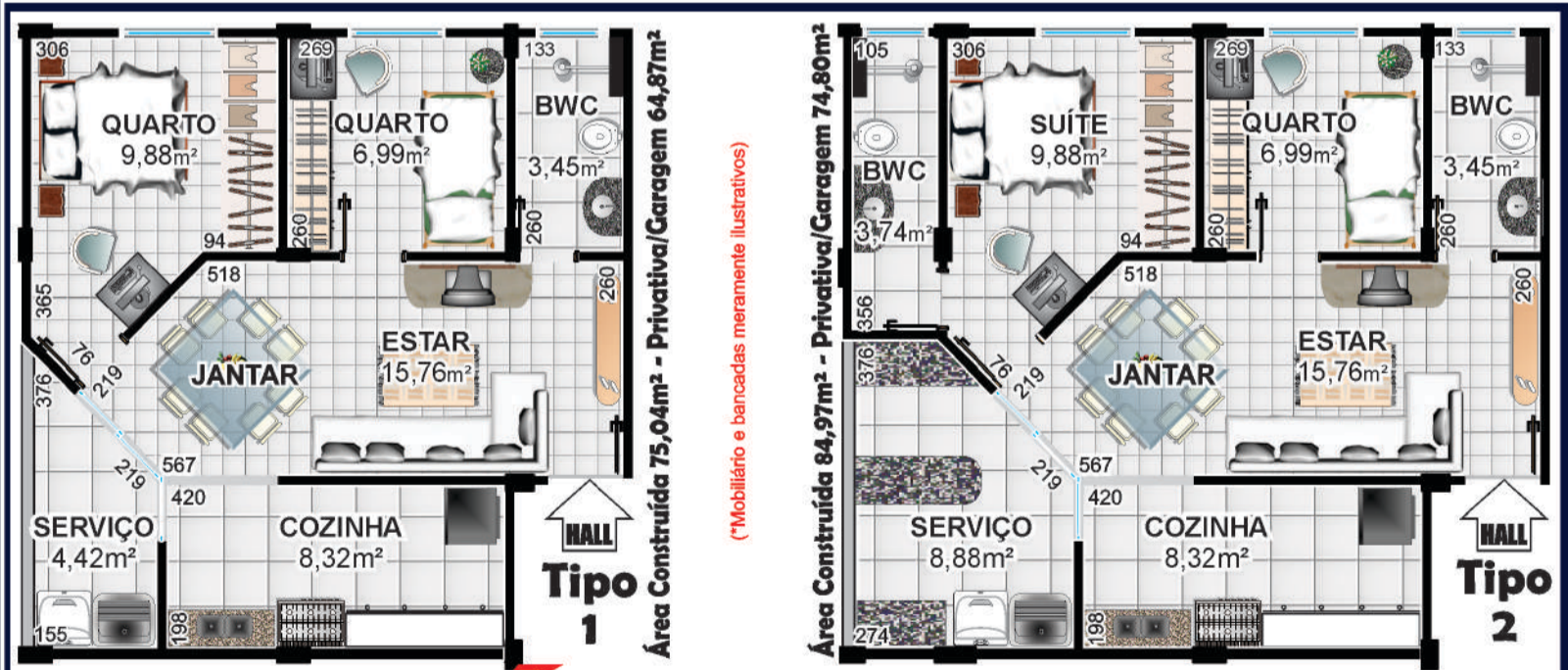

CAIXA
CAIXA ECONÔMICA FEDERAL
ENTRADA: Utilize seu FGTS
O valor Restante é financiado pela Empresa
COM SUBSÍDIO ATÉ R\$ 17.000,00
FINANCIADO EM ATÉ 360 MESES

PRÓXIMO:
Shopping JI
UNIPAR e CEEP
Iraní Supermercado
Clube Comercial
Rodoviária
Prefeitura



PRÉ-LANÇAMENTO Rua Jaú

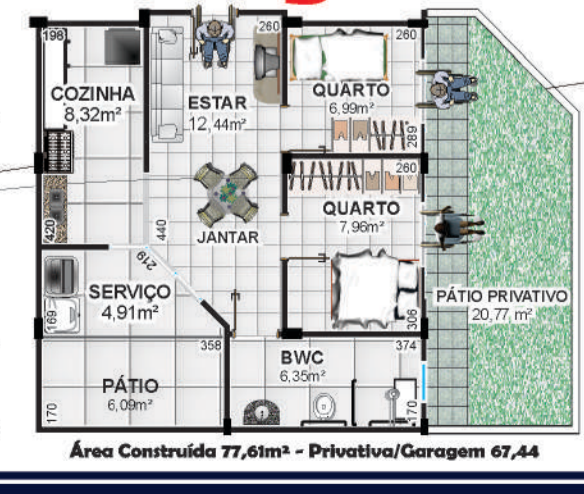



Presença
imóveis

CRECI J04494

Av. Assunção, 103 - Alto Alegre - (45) 3096-2020



APARTAMENTOS

- R\$ 95 mil + parcelas – Res. Altenburg** country 2 quartos sala cozinha planejada banheiro, 1 vaga de garagem.
- R\$ 155 mil – Ed. Kunz** Rua Tinguis com 2 quarto, sala, cozinha, bwc, 1 vaga de garagem.
- R\$ 162 mil – Ed. Kunz** Rua Tinguis com 2 quarto, sala, cozinha, bwc, 2 vaga de garagem.
- R\$ 180 mil – Ed. Jardim dos Ipês** Jd Cristal Rua Padre Ricardo com 2 quartos, sala, cozinha, sacada com churrasqueira 1 vaga de garagem.
- R\$ 180 mil - Ed. Hyde Park** - Neva Rua Marechal Deodoro 2 qtos, Sala 2 Ambientes, Cozinha planejada, Área de Serviço, BWC com armário com 1 vaga de garagem.
- R\$ 191 mil - Ed. Silver Tower - Pq São Paulo** valores á partir de 191 mil opção para 2 vagas de garagem, planta com 1 suíte + 1 qto e 1 suíte + 2 qtos.
- R\$ 240 mil - Ed. Oclidio Tolotti** – Pq São Paulo Rua Quintino Bocaiúva, 3qtos, 1 vaga de garagem, sacada fechada com churrasqueira.
- R\$ 242 mil - Ed. Grand Hudson** – Alto Alegre Rua Paraguai, 431, planta 4, 1 suíte+ qtos, 2 vagas de garagem, sacada com churrasqueira.
- R\$ 550 mil – Ed. Grand Ville** Centro Rua Minas Gerais, 1 suíte com hidro + 2 qtos, sala 3 ambiente, sacada com churrasqueira, 2 vagas de garagem.

CASAS

- R\$ 95 mil – Sanga Funda** Rua Erminio Dalbosco 2 qtos, sala, cozinha, WC.
- R\$ 150 mil – Florais do Paraná** Rua Antonio Peixe 3 qtos, sala, cozinha, WC garagem para 2 carros.
- R\$ 165 mil – Florença** Rua Clevelandia 3 quartos, sala, cozinha, WC, 2 vagas de garagem casa esquina.
- R\$ 160 mil – Angra dos Reis** Rua Tupis com 2 qtos, sala, cozinha, WC, 2 vagas de garagem.
- R\$ 180 mil – Angra dos Reis** - Rua Alcides da Costa Ribeiro 1st +1 qtos Sala, cozinha, área de Serviço, WC, com 1 vaga de garagem.
- R\$ 180 mil – Faculdade** Rua Prates com 2 qtos, Sala, cozinha, WC com 2 vaga de garagem, 150 m² área construída, 448 m² terreno casa de madeira.
- R\$ 190 mil – Floresta** Rua João de Barro com 3 qtos, sala, cozinha, área de serviço, WC com 264 m² terreno.
- R\$ 190 mil – Santa Maria** – casa em madeira com 2 quartos e demais dependência terreno 300 m², vende ou troca por imóvel em Cascavel.
- R\$ 190 mil – Santa Cruz** Rua Itaquiara casa com 1 suíte, 2 qtos, sala, cozinha, WC social, lavanderia 68 m² com churrasqueira nos fundos.
- R\$ 210 mil – Terra Nova Cascavel 1** Rua Av. das Torres com 1 suíte, 2 qtos, cozinha, 2 vagas de garagem com 67 m².
- R\$ 215 mil – 14 de Novembro** casa mista com 3 quartos, sala, cozinha, WC, garagem para 2 carros.
- R\$ 215 mil – Canadá** casa em condomínio Alto do Canadá, suíte, 2 qtos, sala e cozinha conjugada com 85,7 m² construída.
- R\$ 240 mil – Terra Nova Cascavel 1** Rua Av. das Torres com 1 suíte, 2 qtos, cozinha, 2 vagas de garagem com 67 m² + ampliação.
- R\$ 260 mil – Faculdade** Rua administração casa em madeira com terreno de 364 m².
- R\$ 480 mil – Angra dos Reis** – Rua Tupinambás casa com piscina, banheira com hidro, edícula com churrasqueira, 1 suíte + 2 quartos.
- R\$ 680 mil – Pq São Paulo** - Rua Joaquim Távora casa com sala comercial com 3 qts, 2 salas 02 wc, área de laser, imóvel com 708 m².
- R\$ 850 mil - Alto Alegre** -Rua Fagundes Varela com 1 St + 2 qtos, closet com armários, sala estar, sala de TV com painel, cozinha Planejada com fogão cook top, área de serviço, WC Social, com 4 vagas de garagens possui área de lazer com churrasqueira, armários, fogão, forno, bancada em granito, quarto para visita, banheiro, aquecimento solar em todos os pontos inclusive piscina, com 300 m² de área construída e 585 m² de área do terreno

TERRENOS

- R\$ 110 mil – Veneza** Rua França entre as Ruas Lisboa e Madrid, medindo 12x30 = 360m²
- R\$ 120 mil - Morumbi** Jd Mantovani total de 200 m² com medindo de 10 x 20 m².
- R\$ 180 mil - Morumbi** Jd Mantovani total de 500 m² são 2 terrenos 20 x 25 m².
- R\$ 210 mil – Florais do Paraná** 500 m² 20 x 25 m.
- R\$ 285 mil – Canadá** 432 m² 12 x 30,5 m lado esquerdo, 12 x 41,5 lado direito.
- R\$ 380 mil – Centro** Rua Visconde do Rio Branco 15 x 43 m terreno com kitnetes.
- R\$ 420 mil - Neva** Rua Osvaldo Cruz área total de 687,5 m² com medidas de 12,5 x 55 m
- R\$ 550 mil – Centro** Rua Antonina terreno área total de 451,2 m² 12 x 37,6 m².
- R\$ 620 mil – São Cristóvão** Rua Estilac Leal, terreno com 7 kitnetes construídas e alugadas medindo 600 m² total.

COMERCIAIS

- R\$ 980 mil – BARRACÃO PARA SUPERMERCADO** Sala comercial térrea, com aproximadamente 600 m², contendo 02 banheiros privativos com vestiários e 02 banheiros sociais, com espaço para depósito. Sobreloja com aproximadamente 250 m² contendo 03 quartos, 01 suíte, banheiro social, sala de estar, cozinha, lavanderia,

área de lazer com churrasqueira e sótão com aproximadamente 100 m². Área total construída de aproximadamente 950 m², toda em alvenaria

R\$ 100 mil – RESTAURANTE SANTÉ – Av. ROCHA POMBO, restaurante todo equipado com fogão industrial e clientela formada.

SOBRADOS

- R\$ 280 mil – Padovani** Rua Elias Maximiliano com 1 Suíte com sacada + 2 qtos, sala, cozinha área de serviço, WC com 2 vaga de garagem possui Edícula com 140 m² de área construída e 125 m² de área do terreno.
- R\$ 320 mil – Porto Seguro** Rua Euvira com 3 quartos, sala, cozinha, área de serviço, WC, lavabo 01 vaga de garagem 104 m² área construída.
- R\$ 470 mil – Porto Seguro** Rua Mario Miguel de Melo 1 suíte + 2 qtos, sala, cozinha, área de serviço garagem para 2 carros com 142 m² área construída.
- R\$ 520 mil – Centro** Rua Paraná Com 1 Suíte com sacada + 2 qtos, Sala 2 ambientes, cozinha, área de Serviço, WC social, lavabo com 2 vagas de garagem 130 m² de área construída.
- R\$ 900 mil – Canadá** Rua São Borja com 1 suíte máster, demi-suíte, sala de estar, sala de jantar, cozinha com móveis planejados, edícula com churrasqueira, quarto e banheiro, piscina, garagem para 4 carros 490 m² de terreno.
- R\$ 1.190,000,00 – Tropical** Rua Jataí com 1 suíte simples, 3 quartos, cozinha planejada, sala de estar, sala de jantar, sala de TV, escritório, depósito, edícula, lavanderia garagem para coberta para 2 carros com 304 m² de área construída.

LOCAÇÃO

- SALAS COMERCIAIS** – Universitário medindo 94m², 79m², 63m² EXCELENTE LOCALIZAÇÃO, valores a negociar.
- SALA COMERCIAL** – Rua Recife próximo clube Comercial 140 m² R\$ 2.100,00
- R\$ 4.000,00 COMERCIAL** – BARRACÃO Rua Belo Horizonte Centro com 250m² área total.
- R\$ 550,00 – APTO** – ED. PORTAL DON PEDRO AV. Tito Muffato com 2 qtos sala e cozinha, 1 vaga de garagem.
- R\$ 590,00 – APTO** – HYDE PARK Rua Marechal Floriano 3 quartos, sala, cozinha, banheiro 1 vaga de garagem.
- R\$ 600,00 – APTO** – HELENA GURGACZ – FAG com 2 quartos, sala, cozinha e banheiro 1 vaga de garagem.
- R\$ 650,00 – APTO** - ED.VILLARES – PACAEMBU com 3 quartos, sala, cozinha, banheiro 1 vaga de garagem.
- R\$ 750,00 APTO** - ED. ESTRELA na Av. Brasil Centro com 1 St + 2 qtos, sala 2 Ambientes, cozinha, área de serviço, WC condomínio aproximado R\$ 50,00, SEM GARAGEM.
- R\$ 650,00 APTO** – ED. MARIO COPACHINSKI Rua Amarildo Passos FAG 1 suíte + 1 qto, sala, cozinha, banheiro e 1 vaga garagem.
- R\$ 780,00 APTO** – ED. SIRIUS – MARIA LUIZA com 2 quartos cozinha planejada, sacada com churrasqueira, área de serviço.
- R\$ 900,00 APTO** – GERNERAL OSORIO – PQ SÃO PAULO com 2 quartos sala 2 ambientes, sacada com churrasqueira 1 vaga de garagem.
- R\$ 1.200,00 APTO**- SAN MARINO – CENTRO 1 suíte 2 quartos, cozinha planejada, banheiro com armário 1 vaga de garagem.
- R\$ 1.590,00 APTO** - ED. BARCELONA Rua Rio de Janeiro centro com 1 St + 2 qtos, sala 2 ambientes, cozinha, área de serviço, WC com 2 vagas de garagem, condomínio aproximado R\$ 300,00
- R\$ 2.500,00 APTO** – ED. CASABLANCA Rua Mato Grosso Centro com 3 suítes + 1 qto, sala 2 ambientes, cozinha planejada, área de lazer com churrasqueira, 3 vagas de garagem.
- R\$ 600,00 CASA** – Rua Ontário Montreal com 2 quartos, sala, cozinha e banheiro, 1 vaga de garagem.
- R\$ 700,00 CASA** – Rua Plínio Salgado Neva casa com 1 suíte + 3 quartos, sala, cozinha, garagem para 2 carros.
- R\$ 1.600,00 SOBRADO** – Rua Costa e Silva, 1 suíte com closet + 2 quartos, sala de estar e jantar, cozinha, lavanderia, churrasqueira e garagem para 3 carros.

DESTAQUES



R\$ 180 mil - Ed. Hyde Park - Neva 2 qtos, Sala 2 Ambientes, Cozinha planejada, BWC com armário com 1 vaga de garagem.

IMOBILIÁRIA SECURITÁ logo, phone numbers 3037-5323 and 9972-8153, website www.imobiliariasecurita.com.br, CAIXA AQUI logo, address Rua Rio de Janeiro, 552, Centro, Cascavel/PR

Table with multiple columns listing real estate properties. Columns include property name, location, features, and price. Categories include CASAS, SOBRADOS, APARTAMENTOS, COMERCIAL, TERRENOS, CHÁCARAS / SÍTIOS, LOCAÇÃO, and TERRENO.



⁴⁵ 3037-5323 ⁴⁵ 9972-8153
www.imobiliariasecurita.com.br



Rua Rio de Janeiro, 552, Centro, Cascavel/PR



Recanto Tropical



SOBRADO
208m²
Alto padrão
Suíte
2 Demi suíte



CONSTRUTORA ACM

Floraís do Paraná

Casas com 64m²



CONSTRUTORA ACM



KRUM CONSTRUÇÕES:

A escolha certa para quem deseja morar excepcionalmente bem em Cascavel!



177 M²

ÁREA TOTAL APROXIMADA

SUÍTE, DOIS DORMITÓRIOS, BANHEIRO SOCIAL, SALA DE ESTAR, SALA DE JANTAR, COZINHA, ÁREA DE SERVIÇO, SACADA LATERAL, DUAS VAGAS DE GARAGEM, OPÇÃO DE ÁREA PARA DEPÓSITO, SACADA FONTRAL COM CHURRASQUEIRA.



helg.com.br



114 M²

ÁREA TOTAL APROXIMADA

02 QUARTOS, SALA ESTAR/JANTAR, BWC, COZINHA, ÁREA DE SERVIÇO, SACADA COM CHURRASQUEIRA, ESPAÇO TÉCNICO (SPLIT).



105 M²

ÁREA TOTAL APROXIMADA

SUÍTE, DOIS QUARTOS, BANHEIRO SOCIAL, LAVABO, SALA DE ESTAR, SALA DE JANTAR, COZINHA, ÁREA DE SERVIÇO EXTERNA, UMA VAGA DE GARAGEM COBERTA*, CHURRASQUEIRA.
*OPÇÃO PARA SEGUNDA VAGA DESCOBERTA.



CONJUNTO DE CASAS EM CONDOMÍNIO



49 M²

ÁREA TOTAL APROXIMADA

DOIS QUARTOS, BANHEIRO SOCIAL, SALA DE ESTAR, SALA DE JANTAR, COZINHA, ÁREA DE SERVIÇO EXTERNA E UMA VAGA DE GARAGEM.

**VENHA
CONFERIR!**

45 3222.0039 / 3224.8001 / 3039.4003
www.krumconstrucoes.com.br



GERSON PARANHOS
www.gersonparanhos.com.br CORRETOR DE IMÓVEIS

APARTAMENTOS/CASAS/SOBRADOS

CASA JD. TROPICAL: ALV. APROX. 300 M², SUÍTE + 2 QUARTOS, 2 SALAS, E DEMAIS DEP., EXCELENTE LOCALIZAÇÃO, RUA DAS HORTENCIAS, 140, ACEITA-SE, CASA OU CHÁCARA DE MENOR VALOR **R\$ 800.000,00**

SOBRADO NO COUNTRY: 152,00 M², SUÍTE + 2 QTOS. 2 SALAS, COZ. C/ ARMÁRIOS, WC SOCIAL, LAVABO, SACADA, LAV. CHURRASQ. 2 AR COND. GARAGEM P/ 2 CARROS **R\$ 580.000,00**

CASA NO CANCELLI: ALV. 145 M², 2 QUARTOS, SALA, COZ. BANHEIRO, LAV., DEP. EMPREGADA, GARAGEM + EDÍCULA, LOTE 420,00 M², RUA ALSIR DA MOTTA, 316 **R\$ 380.000,00**

SOBRADOS NA UNIOESTE: 4 JUNTOS ÁREA TOTAL CONSTRUÍDA DE 252.93 M², CADA SOBRADO POSSUI 2 QUARTOS, SALA, COZINHA, BANHEIRO, ALUGADOS **R\$ 360.000,00**

SOBRADOS NOVOS: 135,00 M², SUÍTE + 2 QUARTOS. SACADA, SALA, WC SOCIAL LAVABO, 2 VAGAS DE GARAGEM **R\$ 320.000,00**

SOBRADO NA PLANTA: 100,00 M², SUÍTE + 2 QUARTOS + DEPENDÊNCIAS **R\$ 220.000,00**

CASA NO GUARUJÁ: ALV. 144,00 M², SUÍTE + 2 QUARTOS, SALA, COZINHA, BANHEIRO E GARAGEM, LOCALIZADA NA RUA GLOXINIAS, 1162 **R\$ 220.000,00**

SOBRADOS NOVOS: 80 M², 2 QTOS., SACADA, SALA, LAVABO, WC. SOCIAL, GARAGEM..... **R\$ 175.000,00**

CASA EM CONDOMÍNIO NA CLAUDETE: ALV. 3 QUARTOS, SALA, COZINHA, BANHEIRO, LAVANDERIA E UMA VAGA DE GARAGEM, RUA TUIUTI, 1225 **R\$ 170.000,00**

LOTES À VENDA

ESQUINA NA FAG: 612,00 M² (17.50 X 35,00), RUA JOÃO CORREA COM ANÍBAL CURI ... **R\$ 420.000,00**

VALE DO SOL (REGIÃO DO PARQUE VERDE) 399,00 M², 14,00 X 28,50, **R\$ 310.000,00**

LOTE NA NEVA: 336,00 M², (12 X 28), COM CASA MISTA 113,00 M², 4 QUARTOS + DEPENDÊNCIAS, RUA MAJOR OSCAR PEREIRA, 571 **R\$ 250.000,00**

MEIO LOTE NA CANCELLI: 300 M², RUA CARLOS BARTOLOMEU CANCELLI, 703 **R\$ 230.000,00**

JD ALVORADA: 684,00 M² ENFRETE O COLÉGIO, C/DUAS CASAS SIMPLES **R\$ 200.000,00**

LOTE PARA COMÉRCIO 450,00 M² (15 X 30), RUA PEDRO BAÚ PROX. AV. ITAÍPU, **R\$ 160.000,00**

LOTE NO MIRANTE: 200 M², RUA ERVAL, ÓTIMA VISÃO PARA A CIDADE . **R\$ 130.000,00**

ÁREA NA CLAUDETE: 10.780,00 M² (UMA QUADRA), RUA TERESINA, ENTRE A VISCONDE DO RIO BRANCO E RUA MARECHAL FLORIANO **R\$ 10.000.000,00**

Rua Souza Naves, 4150 - abaixo do Itaú Fone **3225.2540 - 9972.3834 - 8403.0652**

CADINI IMÓVEIS Plantão: (45) 9822-1888 (45) 3038-0777 **acesse:** www.cadinimoveis.com.br

VENDA - LOCAÇÃO - AVALIAÇÃO

VENDAS

APARTAMENTOS
R. Presidente Juscelino Kubitschek, coqueiral - Ed. Presidente JK: 51,90m², 2 quartos, sala, cozinha, wc..... a partir de R\$ 175.472,00
R. Castro Alves, centro - Ed. Veredas: 95m², 2 quartos, sala, cozinha com churrasqueira, wc, lavanderia..... a partir de R\$ 219.500,00
R. Curitiba, nº 1591 - Curitiba Residence: 100m², 1 suite, 2 quartos, cozinha, sala, sacada c/ churras., gar..... a partir de R\$ 234.748,80
R. Marechal Floriano - Residencial Sonata: 111m² suite, 1 quarto, wc, sala, sacada c/ churras., coz, garagem..... a partir de R\$ 275.000,00
R. Pernambuco, centro - Ed. Valparaíso: 143m², suite, 2 quartos, sala, cozinha, wc, lavanderia..... a partir de R\$ 312.000,00
R. Francisco Bartnik, coqueiral - Oliva Garden: 154m², suite, 2 quartos, sala, cozinha, banheiro, lavanderia..... a partir de R\$ 352.000,00
R. Paraná, centro - Ed. Tulipa: 167m², 1 suite, 2 quartos, sala, cozinha, wc, sacada c/ churrasq., lavanderia..... a partir de R\$ 435.035,83
R. Presidente Kennedy, 717 - Ed. Bellatrix: 169m², 1 suite, 2 quartos, sala, cozinha, wc, sacada c/ churrasq..... a partir de R\$ 465.000,00

TERRENOS
LOTEAMENTO ECO PARK: 200m² sendo 10x20m, ao lado do IFET, até 150x para pagar..... a partir de R\$ 65.000,00
FLORAIS DO PARANÁ: 250m² sendo 10x25m, ao lado do IFET, até 120x para pagar..... a partir de R\$ 88.000,00
LOTEAMENTO MIRANTE: 200m² sendo 10x20m, Rua Laurentino Antonio dos Santos, nº144..... R\$ 110.000,00
SANTO ONOFRE: 525m², taxa de ocupação de 60%, quadra 26 lote 12, Rua Poliguaras nº535..... R\$ 250.000,00
CENTRO: 660m² sendo 12x55m, próprio comércio, próx. ao Hospital Saleta, 70% tx ocupação..... R\$ 600.000,00
CENTRO: 715m² sendo 13x55m, tx ocupação 70%, próximo a Pão de Ló, aceita-se propostas..... R\$ 720.000,00

CASAS
R. Estocolmo, 890 - Itália Nova: 60m², laje, 02 quartos, sala, cozinha, banheiro, garagem..... R\$ 135.000,00
R. Venezuela, 251 - Região do Lago: 562m², 01 suite, 02 quartos, sala, cozinha, wc, lavanderia, garagem..... R\$ 390.000,00
R. Nereu Ramos, 2325 - próx. JL: 560m², laje, 01 suite, 03 quartos, 02 salas, wc, cozinha, lavanderia..... R\$ 630.000,00
R. Flamboyant, 1969 - Coqueiral: 444m², 01 suite, 06 quartos, 02 salas, cozinha, wc, 02 garagem, cozinha R\$ 630.000,00

SOBRADOS
Travessa Lajeado: 120m², 01 suite, 2 quartos, copa, cozinha, banheiro social, lavanderia, garagem..... R\$ 300.000,00
R. Osvaldo Cruz, 101 - Na Neva: 138m², 01 suite c/ closet, 02 quartos, sala, cozinha, lavanderia, churras., garagem..... R\$370.000,00
R. Estanislau Chervinski - Cod. Jardim Botânico: 136m², 01 suite, 02 quartos, sala, wc, garagem, edícula..... R\$ 480.000,00
R. Rio de Janeiro - centro: 210m², 01 suite, 02 quartos, banheiro parte de cima; sala, cozinha, lavanderia, banheiro social, garagem para 02 carros e churrasqueira R\$ 550.000,00
R. Hyeda Baggio Mayer, 2494 - Na Neva: 204m², 1 suite c/ closet, 2 quartos, banheiro social, lavabo, sala, cozinha, lavanderia, churrasqueira, garagem p/ 3 carros..... R\$600.000,00

DESTAQUES



VENDA
H. RIEGER RESIDENCE
R. Presidente Bernardes, 1620: apartamento com 142m², 01 suite, 02 quartos, banheiro social, cozinha, sala, sacada com churrasqueira, lavanderia, 02 vagas garagem. a partir de R\$ 376.073,21



VENDA
PRIME TOWER RESIDENCE
Na Rua Marechal Deodoro, 3604 - 141m² sendo 01 suite master, 02 quartos, sala, cozinha, lavanderia, 02 garagens, espaço p/ adega R\$ 346.243,00



VENDA
JACARANDÁ BOULEVARD
R. Francisco Bartnik: apartamento com 116m² área total, 01 suite, 02 quartos, cozinha, sala, 02 vagas de garagem, sacado com churrasqueira, lavanderia a partir de R\$ 330.000,00

LOCAÇÕES

SOBRADO - RUA ST CATARINA, 2802, CENTRO - 1 suite, 2 quartos, 1 wc social, sala, cozinha, lavanderia.....R\$ 1.300,00
APTO ED. HIDROBOMBAS - R. Uruguai, 1251; 90m², 01 suite, 02 quarto, sala, cozinha, lavanderia..... R\$ 1.100,00
APTO ED. TIBOLA - R. Pres. Bernardes, 1883: 60m²..... R\$ 600,00
SALACOMERCIAL - R. Barão do Cerro Azul, nº 854: 50m², cozinha, banheiro..... R\$ 700,00
QUITINETE RESIDENCIAL SAFIRA - RUA FILOSOFIA, 1237 - 2 quartos, sala, cozinha, wc.....R\$ 470,00

Rua Presidente Bernardes, 1883 Centro - Cascavel - PR mais imóveis **acesse:** www.cadinimoveis.com.br



Imóvel pelo valor real.

Mais informações: veronese empreendimentos.com.br/projetos

Reservas: 3096.8383 9818.8383

Treviso Imóveis Ltda. Desde 1981 CRECI 989 J

Venda | Administração | Avaliação

Av. Brasil, 5980 - Conj. 110 - Fone/Fax (45) 3225-4240
CEP 85812-001 - Cascavel - Paraná
E-mail: imobiliariatreviso@uol.com.br - www.trevisoimoveis.com.br

VENDAS

JARDIM NOVA YORK: casa em alvenaria com 110 m2, mais dois aptos 60 m2 cada, terreno 448 m2, na Matelândia, de esquina. R\$500.000,00

TERRENOS: dois terrenos com 1.337,70 m2, área comercial e residencial - Centro - Próx. Copel. R\$2.000.000,00.

APTO. com 02 dorm. banh. coz. uma vaga. Próx. Centro. Edif. peq. 1º Andar. R\$190.000,00

LOCAÇÃO:

SALA TERREA: C/228 M2, ao lado do Bannisul, próx. da Av. Brasil, farmácias, bancos, escolas, comércio R\$10.500,00

SOBRADO: 01 suite com closet, 02 dormitórios, sala, cozinha com pia e armários e fogão, lavabo, banheiro social, área de serviço, churrasqueira, Rua Castro Alves, 2908. R\$1.300,00 mais encargos.

+ED. BARCELONA: Apto. novo, com 01 suite, 02 dormitórios, sala, cozinha com armários, banheiros com armários, 02 vagas, próx. rodoviária. No 11º andar. Aluguel: R\$1.600,00 mais encargos.

ED. SUL BRASILEIRO: Apto 22, fundos, com 02 dormitórios, sala, cozinha com armários, banheiro, no calçadão, próx. Catedral, sem vaga- R\$600,00

EDIFÍCIO na JK: próx. UNIPAR, apto. fundos, 02 dormitórios, sacada, sala, cozinha com pia, sem vaga p/carro. Aluguel: R\$600,00 mais taxas.

EDIFÍCIO na JK: kitinete com balcão com pia e ar, banheiro, próx. UNIPAR, sem vaga de garagem. Aluguel R\$350,00 mais encargos

RESIDENCIAL MORADA DO SOL: Apto. 03 dormitórios, sala, cozinha, banheiro, área de serviço, piso cerâmico, 01 vaga de garagem coberta, Rua Jorge Lacerda, 855, próx. Shopping JL, R\$600,00 mais taxas.

RESIDENCIAL CASCAVEL: 02 dormitórios, sala, cozinha, banheiro, área de serviço, 01 vaga de garagem coberta, piso cerâmico, 3º andar, próx. Supermercado Irani Parque Verde. R\$450,00 mais taxas.

RESIDENCIAL ERECHIM: 02 dormitórios, sala, cozinha, área de serviço, 01 vaga de garagem, 3º andar. Aluguel: R\$ 600,00 mais taxas.



OPÇÃO DE FINANCIAMENTO DIRETO COM A CONSTRUTORA

Altenburg
Residencial **PRONTO PARA MORAR**

Dresden
Residencial **EM CONSTRUÇÃO**

Stuttgart
Residencial **EM CONSTRUÇÃO**

É tempo de *realizar*

Apartamentos com 2 e 3 quartos

1 ou 2 vagas de garagem



2 quartos
Sala de estar / jantar
Banheiro Social
Cozinha
Área de Serviço

1 ou 2 vagas na garagem



3 quartos
Sala de estar / jantar
Banheiro Social
Lavabo
Cozinha
Área de Serviço

2 vagas na garagem

Rua Rafael Picoli, 2791, 2827 e 2863
Cascavel - PR

Lazer
Salão de festas
Churrasqueira
Playground
Praça com bancos e floreiras

Segurança
Guarita de segurança
Garagens no subsolo
Câmeras de vigilância
Cerca elétrica em todo o condomínio

Área total de 90m² | Área privativa de 60m²

Área total de 120m² | Área privativa de 73m²

Área aproximada

Área aproximada

Central de vendas

(45) 3224.3886
(45) 9971.2664

@ vendas@krum.com.br | www.krum.com.br



Realizando sonhos em cada detalhe

Todas as imagens, fachadas e plantas com sugestões de decoração são de caráter ilustrativo, não fazendo parte do contrato de aquisição do imóvel.

CRECI: J-3508

45 3224.5043

Fax 3038.5043

www.imobiliarialal.com.br

Rua Marechal C. Rondon, 2204 1º Andar - Esq. c/ Av. Brasil

PLANTÃO/VENDA

9857-0708

IMÓVEIS PARA VENDA

TIPO	LOCALIZAÇÃO	CARACTERÍSTICAS	VALOR
Prédio	R.Paraguai,514 - Alto Algre	800,00m ² (Centro de Eventos)	10.000,00
Prédio	Av.Tancredo Neves, esq. Marechal Floriano	640,00m ²	6.000,00
Barracão	R. Vasco da Gama, Pioneiros Catarinense	1.356,22m ²	12000,00
Barracão	R. Cristóvão Colombo, saída para Foz do Iguaçu	540,00m ²	5000,00
Barracão	R.Guinardi s/n - Country	barracão com 220,00m ² , c / uma casa c/ 02qtos,sl,coz,bwc,garagem	2500,00
Barracão	R. Vitoria, 2237 - Proximo Av. Tancredo Neves	200,00m ²	1800,00
Barracão	R. Br. 369 - Lago azul	7.500,00m ²	consulte-nos
Sala Coml.	Av. Toledo,297 - Centro - sala nº 1	67,34m ²	consulte-nos
Sala Coml.	R. Recife, 1991 - Centro - salas nº 05	50,82m ²	consulte-nos
Sala Coml.	Av. Brasil, 7083 - Centro	1.250,30m ²	18.000,00
Sala Coml.	R. Tiradentes, esquina com a rua Paraná	100,00m ²	5.000,00
Sala Coml.	R. Pio XII, proximo a Rua Olivia Kucinski	sala nº 01 - 220,42m ²	2.700,00
Sala Coml.	R. Pio XII, esquina com a rua Olivia Kucinski	sala nº 04 - 178,69m ²	2.700,00
Sala Coml.	R. Belo Horizonte, 490 - Vila Tolentino	135,83m ²	2.500,00
Sala Coml.	R. Pio XII, proximo a Rua Olivia Kucinski	sala nº 02, 03 - 178,69m ² - cada sala	2.200,00
Sala Coml.	Av. Brasil, 6977 - Centro	60,00m ²	1.500,00
Sala Coml.	R. Marechal C. Rondon, 2260 - sala 03 Centro Coml. Beux	50,00m ²	1.200,00
Sala Coml.	R. Marechal Rondon, 2731 - Centro	78,36m ²	1.100,00
Sala Coml.	R. Parana,1203 - 12º andar - Centro Empresarial Cascavel	100,00m ² - com 04 salas	1.200,00
Sala Coml.	R. Av. Piquiri, ao lado nº 381	80,00m ²	1.100,00
Sala Coml.	R. Da Bandeira, 757 - Res. Flor de Liz - Região do Lago	com 01 coz, lavabo	900,00
Apto	R. Manoel Ribas, 2621 - Apto 01 - Centro - Ed.Mediterrane	suite,02qtos,sala,coz,bwc,dep. de empr, área serviço,garagem	1.500,00
Apto	R. Rio de Janeiro, 956 - Apto 403 - Centro - Ed. Alto Leblon	mob. 01 suite, qto, sala, coz, bwc, garagem	1.350,00
Apto	R. Rio de Janeiro,2544 - Ed. Leilamira - Apto 22	suite,02qtos,sala,coz,bwc,garagem	1.200,00
Apto	R. Tiradentes, esquina com a rua Paraná	suite,02qtos,sala,coz, bwc,lavanderia, garagem p/ 3 carros, sacada	1.000,00
Apto	R. Manaus, 2134 - apto 404 - Bl.01 - Res. Ecoville	02qtos,sala,coz,bwc,garagem	850,00
Apto	R. Bororos, esq. c/ Rua Pinus - Res. Florença Santa Cruz	03qtos,sala/coz,bwc, área de serviço, garagem	700,00
Apto	R. Mato Grosso,995 - Apto 111 - 11º Andar - Ed. Por do Sol	03qtos, sala,coz,bwc,garagem	700,00
Apto	R. Salgado Filho,2704 - Apto 43 - Res. Solares	02qtos,sala,coz,bwc,garagem	680,00
Apto	R. Rafael Picolli,2863 - Apto 18 Bl. A - Res.Stuttgart	02qtos,sala,coz,bwc,garagem	600,00
Apto	R. Rio Grande do Sul, 2193 - Res. Almaden - Apto 114	qto,sala/copa,coz/lavanderia,bwc,garagem coberta	600,00
Apto	R. Rafael Picolli,2827 - Apto D - 4 - Bl. D. Térreo - Res. Dresden	02qtos, sala, coz, bwc, garagem	600,00
Apto	R. Rafael Picolli, 2827 - Apto 05 Bl. A, Res. Dresden	02qtos, sala, coz, bwc, 02 vagas de garagem	600,00
Apto	R. João Kuloski, 488 - Res. Alto da Fag	novo suite,sala/coz,área de serviço, garagem	550,00
Apto	R. Suyas, 1060 - Apto 14 - 2º Andar - Res. E Coml. Souza Dourada	02qtos,sala,coz,bwc,garagem	550,00
Apto	R. Otelo Celestino de Castilho,1038 - Apto 14 - Dom Otavio	02qtos,sala,coz,bwc,garagem	500,00
Apto	R. Pernambuco,3100 - apto 101 -Veneto	02qtos,sala,coz,bwc,garagem	450,00
Kit.	R. Marechal Floriano,3335 - Kit. 211, 103 - Res. Bless	qto/sala/coz/bwc	360,00
Kit.	R. João Maria Correia, 649 - kit. 04 - Fag	qto,sala/coz,bwc	300,00
Kit.	R. Administração, 1307 - Kit 12 e 14 - Res. Athenas	qto,sala/coz,bwc	280,00
Casa coml.	R. Presidente Kennedy, 635 - Centro	suite,02 qtos, 05 salas,coz,bwc,churrasq, lav, espaço p/ 4 carros	consulte-nos
Casa coml.	R. Manoel Antonio de Oliveira, 1106 - Maria Luiza	suite,01qto,sala,coz,bwc,lavanderia, garagem	4000,00
Casa coml.	R. Fortaleza, 1893 - Centro (próximo ao JL)	suite, 02qtos, 02 salas, coz semi mob. Bwc, lavanderia,garagem	1750,00
Sobr.coml.	R. Nereu Ramos,961 -Centro	04suítes,01qto,03 salas,coz, deposito, lavanderia, garagem	3500,00
Sobrado	R. Washington Luiz, 610 - Parque São Paulo	suite, 02 qtos, sala, coz, bwc,garagem	1300,00
Sobrado	Av. Harpia,1117 - B. Clarito	02qtos,sala,coz,bwc,garagem	500,00
Casa	R. Sergio Djalma de Holanda, 1840 - Neva	suite,02qtos,sala,coz,bwc,garagem, churrasqueira, piscina	3000,00
Casa	R. Odilon Cirilo Barbosa, 164 - Cancelli	suite,02qtos,sala,coz, bwc,lavanderia,garagem	1200,00
Casa	Av. Brasil, 10153 - Aclimação	03qtos,sala,coz,bwc,garagem	850,00
Casa	R.Santa Brígida, 647-casa 02,03 e 04 Cond. Residencial Tibiriça II -B.Roma	03qtos,sala,coz,bwc,garagem	600,00
Casa	R. Curitiba, 651 - Centro	mad. 03qtos,sala,coz,bwc,garagem	650,00
Casa	R. Marechal Floriano,3321 - Casa A - Centro	mobiliada - qto,sala/coz,bwc,garagem	550,00
Casa	R. Salgado Filho, 4288 - Cancelli	02qtos, sala,coz,bwc, estacionamento para carro	500,00

VEJA IMÓVEIS PARA LOCAÇÃO EM NOSSO SITE www.imobiliarialal.com.br

O PRIVILÉGIO DE VIVER O MELHOR DA VIDA

PRIVILEGE RESIDENCIAL



EMAMB

CRECI J-2031

Privilege
Residencial

3 SUÍTES • 2 VAGAS DE GARAGEM • EXCELENTE LOCALIZAÇÃO • AMPLA ÁREA DE LAZER

TUDO PENSANDO PARA FACILITAR SEU DIA A DIA.



VENDAS

45 3225 2528
WWW.IMOBILIARIAJL.COM.BR



CONSTRUÇÃO E INCORPORAÇÃO

45 3321-8500
WWW.CONSTRUTORAJL.COM

PLANTÃO DE VENDAS
45 9972 0109



O Jornal de Fato está de cara nova!

“A imprensa livre é o pulmão da sociedade democrática”
Ives Gandra Martins

O Paraná
Jornal de Fato
Domingo, 29/06/2015 - Edição nº 11.870 - Ano 39 - R\$ 2,00
www.oparana.com.br

DA SÁDIA AO SHOPPING CATUAI
"Forças ocultas" atrasam o progresso de Cascavel

PÉ NA ESTRADA
Centro e das quilômetros a pé por trilhas e estradas de chão entre Cascavel e São Vicente do Sul. Essa é a proposta de sanar uma organização e que será realizada no fim de abril. **Destre 12**

TCE quer levantar as contas de Itaipu
Política 03

MAIS PRODUÇÃO
A administração pública de Palotina quer que os agricultores produzam ainda mais e melhor. Para alcançar essa meta, a prefeitura distribui calafate aos produtores, além de ter parceria em outros programas de estímulo rural. **Destre 16**

Lindeiros vão cobrar respeito ao direito de propriedade
Destre 13

O Paraná de cara nova
O Paraná inaugura hoje um novo projeto gráfico. Entre as inovações, o jornal de fato.

O Paraná
Jornal de Fato
Quarta-feira, 11/06/2015 - Edição nº 11.872 - Ano 39 - R\$ 2,00
www.oparana.com.br

Cascaivel vai investir mais R\$ 6 milhões em asfalto
Cascavel 08

QUALIDADE GARANTIDA
Ajustes nos planos municipais prometem facilitar a adesão das prefeituras da região ao Sistema Nacional de Segurança Alimentar e Nutricional. Talvez a Guaira apresentem, em breve, integrar todas as secretarias para que haja garantia do direito ao acesso a alimentos de qualidade. **Destre 10**

Internet será usada como arma no combate à corrupção
Política 03

SEM AFTOSA
O Paraná quer começar o mais depressa possível o processo para ser reconhecido como área livre de aftosa em vacinacão. Com a mudança de status, o Estado poderá abrir novos mercados à exportação de carne bovina e suína. **Destre 13**

BR-277 deve receber mais de 190 mil veículos no feriadão
Policial 15

Contas do governo têm maior déficit em 19 anos
Destre 11

Em três meses, contrabando perde mais de R\$ 51 milhões
CIGARROS PARAGUAIOIS
O Oeste se empenha como a principal rota de contrabando de cigarros comprados na Paraguai e distribuídos no mercado brasileiro. Enquanto em três meses, as apreensões na região chegam a R\$ 11,6 milhões. Apesar de o volume parecer grande, corresponde a apenas 2% do total que passam por aqui e seguem aos mais diversos cantos do País. **Policial 14**

Regras claras
Técnicos da área de transportes de países membros do Mercosul debatem nesta semana, em Foz de Iguaçu, regras para tornar o transporte de cargas menos difícil e burocrático nas rodovias do bloco. Um dos consensos é a harmonização de normas de fiscalização. **Destre 11**

Casa nova
Mortuária já deu início às obras do novo prédio que vai abrigar a prefeitura. Com mais de cinco metros quadrados, o projeto está em construção na frente de inspeção comunal. O prefeito Ricardo Energiz acompanha os trabalhos de perto. **Destre 12**

O Paraná
Jornal de Fato
Terça-feira, 10/06/2015 - Edição nº 11.871 - Ano 39 - R\$ 2,00
www.oparana.com.br

Suplemento Especial SAÚDE VITAMINAS

CRISE NOS CORREIOS
Sem carteiros, gerentes são obrigados a entregar cartas
A ausência de planejamentos e as fragilidades do governo aparecem também nos Correios, empresa que no passado foi orgulho aos brasileiros. Sem carteiros e com problemas estruturais, a empresa não consegue oferecer bases serviços em várias cidades do Oeste. Em algumas, os gerentes precisam entregar seus pontos para os correios. No Paraná, cada carteiro cobre área de 30,17 quilômetros quadrados. **Destre 12**

Insegurança leva agentes penitenciários a cruzar os braços
Policial 16

OBRAS ATRASADAS
Com a desistência da construção vencedor de licitação, o programa de obras da Urua será totalmente interrompido. A estrutura deveria estar pronta em novembro, mas deverá atrasar em cerca de dois anos. **Destre 13**

MEC aperta regras para financiamento pelo Fies
Geral 06

CATTANI DEIXA COMUNICAÇÃO DO GOVERNO DO PARANÁ
Política 02

Eletrônica
Maripá é mais um dos municípios da região que vai inaugurar a transmissão de sinal digital de televisão. Uma das características da nova tecnologia é a possibilidade de ser usada para transmissão de vídeo, áudio e dados. **Destre 13**

Novos ônibus vão transportar menos passageiros
Sobre rodas
O batelão de Santa Helena recebe mais de 300 mil passageiros de várias regiões do PR e do exterior. As crianças sobre rodas são atendidas por famílias adotivas de um veículo de vídeo, áudio e dados e o compartilhamento. **Destre 14**

Aos **39 anos** de circulação, **O Paraná** acaba de inaugurar uma nova etapa em sua existência, com um projeto gráfico moderno e mais espaço para defender as principais demandas do Paraná e da sua gente, sempre pautado na ética e no jornalismo investigativo e propositivo.

Não jogue o nosso planeta no lixo.



Preservar o meio ambiente e promover a sustentabilidade é cuidar da única casa que temos. Por isso, faça sua parte: adote práticas ecologicamente corretas, como a separação do lixo para a reciclagem, o uso racional da água, de energia e de outros recursos naturais.

**PROTEGER O PLANETA
COMEÇA EM CADA UM DE NÓS.**



SÚMULA DE RECEBIMENTO DE RENOVAÇÃO DE LICENÇA DE OPERAÇÃO
A Coopavel Cooperativa Agroindustrial torna público que recebeu do IAP – Instituto Ambiental do Paraná, Renovação da Licença de Operação para sua Unidade de Beneficiamento de Sementes, localizada na BR 277 – Km 582, Cascavel-Pr.

SÚMULA DE RECEBIMENTO DE RENOVAÇÃO DA LICENÇA DE OPERAÇÃO
Celus Ambiental Ltda, cnpj 11.581.612/0003-01 torna público que recebeu do IAP, a Renovação da Licença de Operação para coleta, transporte e tratamento de resíduos, classificação, enfiamento, armazenamento temporário e comercialização, instalada na cidade de Cascavel - pr, na Rua guaias 209, bairro Santo Onofre.

SÚMULA DE RECEBIMENTO DE RENOVAÇÃO DE LICENÇA DE OPERAÇÃO
A Coopavel Cooperativa Agroindustrial torna público que recebeu do IAP – Instituto Ambiental do Paraná, Renovação da Licença de Operação para seu Incubatório de Ovos, localizado na BR 277 – Km 577, Centralito, Cascavel-Pr.

MUNICÍPIO DE CAPITÃO LEÔNIDAS MARQUES - PR
PREFEITURA MUNICIPAL DE CAPITÃO LEÔNIDAS MARQUES - PR
ESTADO DO PARANÁ
CÂMARA MUNICIPAL DE ANAHY
Estado do Paraná
PORTARIA Nº 302, de 01 de MAIO de 2015.

Câmara Municipal de Anahy
Estado do Paraná
PORTARIA Nº 302, de 01 de MAIO de 2015.
"Concede Licença para Tratamento de Saúde ao servidor CLEILTON FERREIRA PINTO, ocupante do cargo de provimento efetivo de MOTORISTA".

Município de Campo Bonito
Responsabilidade de Todos
DECRETO Nº 2247/2015.
SÚMULA: AUTORIZA A ABERTURA DE CRÉDITO ADICIONAL ESPECIAL ALTERNAS A LEIS MUNICIPAL NºS. 1097/2013 - PLANO PLURIANUAL PPA-2014/2017 - 1113/2014 - LEI DE DIRETRIZES ORÇAMENTARIAS-LOD PARA 2014 E SUAS AÇÕES E METAS PREVISTAS NOS RESPECTIVOS ANEXOS.

MUNICÍPIO DE CAPITÃO LEÔNIDAS MARQUES - PR
PREFEITURA MUNICIPAL DE CAPITÃO LEÔNIDAS MARQUES - PR
ESTADO DO PARANÁ
CÂMARA MUNICIPAL DE ANAHY
Estado do Paraná
PORTARIA Nº 302, de 01 de MAIO de 2015.

O Presidente da CÂMARA MUNICIPAL DE ANAHY, Estado do Paraná, no uso de suas atribuições que lhe são conferidas, em conformidade com o art. 71 da Lei Municipal nº 338/2005 (Estatuto dos Servidores Municipais de Anahy),
Considerando que os servidores públicos da Câmara Municipal de Anahy são vinculados ao Regime Geral de Previdência Social - RGPS;
Considerando a decisão proferida pela perícia médica realizada em 27/05/2015 no Instituto Nacional de Seguros Social - INSS, na qual reconhece o direito de prorrogação do benefício do servidor, sendo em vista que foi constatada a incapacidade para o trabalho;

Município de Campo Bonito
Responsabilidade de Todos
DECRETO Nº 2247/2015.
SÚMULA: AUTORIZA A ABERTURA DE CRÉDITO ADICIONAL ESPECIAL ALTERNAS A LEIS MUNICIPAL NºS. 1097/2013 - PLANO PLURIANUAL PPA-2014/2017 - 1113/2014 - LEI DE DIRETRIZES ORÇAMENTARIAS-LOD PARA 2014 E SUAS AÇÕES E METAS PREVISTAS NOS RESPECTIVOS ANEXOS.

CI-1151726-E15
RESOLUÇÃO Nº 12/2015
Súmula: Convoca suplente à vaga de Conselheiro Tutelar Titular
O Conselho Municipal dos Direitos da Criança e do Adolescente no uso de suas atribuições legais que lhe conferem a Lei Municipal nº 154/92 de 30/10/92, com alterações conforme Leis Municipais nº 078/2000, nº 033/2008, nº 07/2012 e nº 005/2013, considerando o resultado da eleição para escolha de Conselheiros Tutelares, realizada em 06/06/2012;

RESOLVE:
Art. 1º - Fica concedido ao servidor CLEILTON FERREIRA PINTO, portador do RG nº 5.684.450-7 SSP/PR, ocupante do cargo de provimento efetivo de Motorista, nomeado pela Portaria nº 176/2013, LICENÇA PARA TRATAMENTO DE SAÚDE pelo prazo de 90 (noventa) dias compreendendo o período de 01/06/2015 a 20/07/2015, com base no Pedido de Prorrogação do AUXÍLIO-DOENÇA, sendo deferido o pedido e constatado a incapacidade laborativa do servidor mediante perícia médica realizada em 27/05/2015 pelo Instituto Nacional do Seguro Social - INSS. Agência da Previdência Social de Cascavel-PR.
Art. 2º - Esta Portaria entra em vigor na data de sua publicação
Sede da Câmara Municipal de Anahy, Estado do Paraná ao 01 (primeiro) dia do mês de maio de 2015.

Município de Campo Bonito
Responsabilidade de Todos
DECRETO Nº 2247/2015.
SÚMULA: AUTORIZA A ABERTURA DE CRÉDITO ADICIONAL ESPECIAL ALTERNAS A LEIS MUNICIPAL NºS. 1097/2013 - PLANO PLURIANUAL PPA-2014/2017 - 1113/2014 - LEI DE DIRETRIZES ORÇAMENTARIAS-LOD PARA 2014 E SUAS AÇÕES E METAS PREVISTAS NOS RESPECTIVOS ANEXOS.

CMDCA - Conselho Municipal dos Direitos da Criança e do Adolescente de Catanduvas - PR
RESOLUÇÃO Nº 12/2015
Súmula: Convoca suplente à vaga de Conselheiro Tutelar Titular
O Conselho Municipal dos Direitos da Criança e do Adolescente no uso de suas atribuições legais que lhe conferem a Lei Municipal nº 154/92 de 30/10/92, com alterações conforme Leis Municipais nº 078/2000, nº 033/2008, nº 07/2012 e nº 005/2013, considerando o resultado da eleição para escolha de Conselheiros Tutelares, realizada em 06/06/2012;

CÂMARA MUNICIPAL DE CORBÉLIA
CNPJ 78.090.121/0001-19
Rua Amici Perfeito, 1522 - Centro - CEP 85.420-000
Fone: (45) 3242-1462 - Site: www.cmcorbelia.pr.gov.br - E-mail: camara@cmcorbelia.pr.gov.br
DECRETO LEGISLATIVO Nº 007/2015
DATA: 02/06/2015
SÚMULA: Decreta recesso administrativo e legislativo dia 05 de junho da Câmara Municipal de Corbélia.
O Presidente da Câmara Municipal de Vereadores de Corbélia, Estado do Paraná, no uso das suas atribuições legais, em conformidade com a Lei Orgânica Municipal e o Regimento Interno desta Casa,
DECRETA
Art. 1º. Fica decretado o recesso administrativo e legislativo da Câmara Municipal no dia 05 de junho de 2015
Art. 2º - Comuniquem-se a Prefeitura Municipal, Poder Judiciário e Ministério Público desta Comarca.
Art. 3º - Este Decreto Legislativo entra em vigor na data de sua publicação.

Município de Campo Bonito
Responsabilidade de Todos
DECRETO Nº 2247/2015.
SÚMULA: AUTORIZA A ABERTURA DE CRÉDITO ADICIONAL ESPECIAL ALTERNAS A LEIS MUNICIPAL NºS. 1097/2013 - PLANO PLURIANUAL PPA-2014/2017 - 1113/2014 - LEI DE DIRETRIZES ORÇAMENTARIAS-LOD PARA 2014 E SUAS AÇÕES E METAS PREVISTAS NOS RESPECTIVOS ANEXOS.

CÂMARA MUNICIPAL DE MEDIANEIRA
ESTADO DO PARANÁ
Av. José Calligaris, 300, Bairro Ipê CEP 85884-000
Fone/Fax (045)3264-2475
e-mail: camara@medianeira.com.br
PORTARIA Nº 22, de 1º de junho de 2015.
Estabelece Ponto Facultativo de trabalho no âmbito do Poder Legislativo Municipal.
O PRESIDENTE DA CÂMARA MUNICIPAL DE MEDIANEIRA, Estado do Paraná, no uso das atribuições que lhe são conferidas,
RESOLVE:
Art. 1º Estabelecer ponto facultativo de trabalho no âmbito do Poder Legislativo do Município de Medianeira no dia 05 de junho de 2015.
Art. 2º Esta Portaria entra em vigor nesta data, revogadas as disposições em contrário.
Sala da Presidência da Câmara Municipal de Medianeira, 1º de junho de 2015.

CÂMARA MUNICIPAL DE CORBÉLIA
CNPJ 78.090.121/0001-19
Rua Amici Perfeito, 1522 - Centro - CEP 85.420-000
Fone: (45) 3242-1462 - Site: www.cmcorbelia.pr.gov.br - E-mail: camara@cmcorbelia.pr.gov.br
DECRETO LEGISLATIVO Nº 007/2015
DATA: 02/06/2015
SÚMULA: Decreta recesso administrativo e legislativo dia 05 de junho da Câmara Municipal de Corbélia.
O Presidente da Câmara Municipal de Vereadores de Corbélia, Estado do Paraná, no uso das suas atribuições legais, em conformidade com a Lei Orgânica Municipal e o Regimento Interno desta Casa,
DECRETA
Art. 1º. Fica decretado o recesso administrativo e legislativo da Câmara Municipal no dia 05 de junho de 2015
Art. 2º - Comuniquem-se a Prefeitura Municipal, Poder Judiciário e Ministério Público desta Comarca.
Art. 3º - Este Decreto Legislativo entra em vigor na data de sua publicação.

Município de Campo Bonito
Responsabilidade de Todos
DECRETO Nº 2247/2015.
SÚMULA: AUTORIZA A ABERTURA DE CRÉDITO ADICIONAL ESPECIAL ALTERNAS A LEIS MUNICIPAL NºS. 1097/2013 - PLANO PLURIANUAL PPA-2014/2017 - 1113/2014 - LEI DE DIRETRIZES ORÇAMENTARIAS-LOD PARA 2014 E SUAS AÇÕES E METAS PREVISTAS NOS RESPECTIVOS ANEXOS.

CÂMARA MUNICIPAL DE MEDIANEIRA
ESTADO DO PARANÁ
Av. José Calligaris, 300, Bairro Ipê CEP 85884-000
Fone/Fax (045)3264-2475
e-mail: camara@medianeira.com.br
PORTARIA Nº 22, de 1º de junho de 2015.
Estabelece Ponto Facultativo de trabalho no âmbito do Poder Legislativo Municipal.
O PRESIDENTE DA CÂMARA MUNICIPAL DE MEDIANEIRA, Estado do Paraná, no uso das atribuições que lhe são conferidas,
RESOLVE:
Art. 1º Estabelecer ponto facultativo de trabalho no âmbito do Poder Legislativo do Município de Medianeira no dia 05 de junho de 2015.
Art. 2º Esta Portaria entra em vigor nesta data, revogadas as disposições em contrário.
Sala da Presidência da Câmara Municipal de Medianeira, 1º de junho de 2015.

CÂMARA MUNICIPAL DE CORBÉLIA
CNPJ 78.090.121/0001-19
Rua Amici Perfeito, 1522 - Centro - CEP 85.420-000
Fone: (45) 3242-1462 - Site: www.cmcorbelia.pr.gov.br - E-mail: camara@cmcorbelia.pr.gov.br
DECRETO LEGISLATIVO Nº 007/2015
DATA: 02/06/2015
SÚMULA: Decreta recesso administrativo e legislativo dia 05 de junho da Câmara Municipal de Corbélia.
O Presidente da Câmara Municipal de Vereadores de Corbélia, Estado do Paraná, no uso das suas atribuições legais, em conformidade com a Lei Orgânica Municipal e o Regimento Interno desta Casa,
DECRETA
Art. 1º. Fica decretado o recesso administrativo e legislativo da Câmara Municipal no dia 05 de junho de 2015
Art. 2º - Comuniquem-se a Prefeitura Municipal, Poder Judiciário e Ministério Público desta Comarca.
Art. 3º - Este Decreto Legislativo entra em vigor na data de sua publicação.

Município de Campo Bonito
Responsabilidade de Todos
DECRETO Nº 2247/2015.
SÚMULA: AUTORIZA A ABERTURA DE CRÉDITO ADICIONAL ESPECIAL ALTERNAS A LEIS MUNICIPAL NºS. 1097/2013 - PLANO PLURIANUAL PPA-2014/2017 - 1113/2014 - LEI DE DIRETRIZES ORÇAMENTARIAS-LOD PARA 2014 E SUAS AÇÕES E METAS PREVISTAS NOS RESPECTIVOS ANEXOS.

CÂMARA MUNICIPAL DE MEDIANEIRA
ESTADO DO PARANÁ
Av. José Calligaris, 300, Bairro Ipê CEP 85884-000
Fone/Fax (045)3264-2475
e-mail: camara@medianeira.com.br
PORTARIA Nº 22, de 1º de junho de 2015.
Estabelece Ponto Facultativo de trabalho no âmbito do Poder Legislativo Municipal.
O PRESIDENTE DA CÂMARA MUNICIPAL DE MEDIANEIRA, Estado do Paraná, no uso das atribuições que lhe são conferidas,
RESOLVE:
Art. 1º Estabelecer ponto facultativo de trabalho no âmbito do Poder Legislativo do Município de Medianeira no dia 05 de junho de 2015.
Art. 2º Esta Portaria entra em vigor nesta data, revogadas as disposições em contrário.
Sala da Presidência da Câmara Municipal de Medianeira, 1º de junho de 2015.

CÂMARA MUNICIPAL DE CORBÉLIA
CNPJ 78.090.121/0001-19
Rua Amici Perfeito, 1522 - Centro - CEP 85.420-000
Fone: (45) 3242-1462 - Site: www.cmcorbelia.pr.gov.br - E-mail: camara@cmcorbelia.pr.gov.br
DECRETO LEGISLATIVO Nº 007/2015
DATA: 02/06/2015
SÚMULA: Decreta recesso administrativo e legislativo dia 05 de junho da Câmara Municipal de Corbélia.
O Presidente da Câmara Municipal de Vereadores de Corbélia, Estado do Paraná, no uso das suas atribuições legais, em conformidade com a Lei Orgânica Municipal e o Regimento Interno desta Casa,
DECRETA
Art. 1º. Fica decretado o recesso administrativo e legislativo da Câmara Municipal no dia 05 de junho de 2015
Art. 2º - Comuniquem-se a Prefeitura Municipal, Poder Judiciário e Ministério Público desta Comarca.
Art. 3º - Este Decreto Legislativo entra em vigor na data de sua publicação.

Município de Campo Bonito
Responsabilidade de Todos
DECRETO Nº 2247/2015.
SÚMULA: AUTORIZA A ABERTURA DE CRÉDITO ADICIONAL ESPECIAL ALTERNAS A LEIS MUNICIPAL NºS. 1097/2013 - PLANO PLURIANUAL PPA-2014/2017 - 1113/2014 - LEI DE DIRETRIZES ORÇAMENTARIAS-LOD PARA 2014 E SUAS AÇÕES E METAS PREVISTAS NOS RESPECTIVOS ANEXOS.

CÂMARA MUNICIPAL DE MEDIANEIRA
ESTADO DO PARANÁ
Av. José Calligaris, 300, Bairro Ipê CEP 85884-000
Fone/Fax (045)3264-2475
e-mail: camara@medianeira.com.br
RESULTADO PROPOSTA DE PREÇO
REF: EDITAL DE TOMADA DE PREÇOS Nº 093/2015
Objeto: Contratação de serviços especializados para organização e operacionalização de concurso público para provimento de vagas para cargos públicos Câmara Municipal de Medianeira, LEI Nº 181/2010 e LEI PROMULGADA Nº 440/2015.
A Comissão de Licitação comunica aos proponentes e interessados no edital de TOMADA DE PREÇOS Nº 093/2015, que após a análise da Proposta Preço contida no envelope "3", decidiu emitir o seguinte resultado da empresa participante:
Nome da Empresa Valor R\$ Prazo de Validade(dias) Prazo de Validade(dias)
ABCON - ASSESSORIA BRASILEIRA DE CONCURSOS LTDA 25.000,00 180 160
Medianeira, 02 de junho de 2015

CÂMARA MUNICIPAL DE CORBÉLIA
CNPJ 78.090.121/0001-19
Rua Amici Perfeito, 1522 - Centro - CEP 85.420-000
Fone: (45) 3242-1462 - Site: www.cmcorbelia.pr.gov.br - E-mail: camara@cmcorbelia.pr.gov.br
DECRETO LEGISLATIVO Nº 007/2015
DATA: 02/06/2015
SÚMULA: Decreta recesso administrativo e legislativo dia 05 de junho da Câmara Municipal de Corbélia.
O Presidente da Câmara Municipal de Vereadores de Corbélia, Estado do Paraná, no uso das suas atribuições legais, em conformidade com a Lei Orgânica Municipal e o Regimento Interno desta Casa,
DECRETA
Art. 1º. Fica decretado o recesso administrativo e legislativo da Câmara Municipal no dia 05 de junho de 2015
Art. 2º - Comuniquem-se a Prefeitura Municipal, Poder Judiciário e Ministério Público desta Comarca.
Art. 3º - Este Decreto Legislativo entra em vigor na data de sua publicação.

Município de Campo Bonito
Responsabilidade de Todos
DECRETO Nº 2247/2015.
SÚMULA: AUTORIZA A ABERTURA DE CRÉDITO ADICIONAL ESPECIAL ALTERNAS A LEIS MUNICIPAL NºS. 1097/2013 - PLANO PLURIANUAL PPA-2014/2017 - 1113/2014 - LEI DE DIRETRIZES ORÇAMENTARIAS-LOD PARA 2014 E SUAS AÇÕES E METAS PREVISTAS NOS RESPECTIVOS ANEXOS.

CI-1151734-E15
Presidente da Comissão de Licitações

CI-1151765-E15
PREFEITO MUNICIPAL

CI-1151769-E15
PREFEITO MUNICIPAL

Prefeitura Municipal de Boa Vista da Aparecida. Edital de Licitação nº 008/2015. Processo nº 064/2015. Objeto: Dispensa de processo licitatório para fornecimento de água potável...

Prefeitura Municipal de Boa Vista da Aparecida. Edital de Licitação nº 007/2015. Processo nº 063/2015. Objeto: Dispensa de processo licitatório para fornecimento de água potável...

Câmara Municipal de Medianeira. Edital de Licitação nº 04/2015. Objeto: Comissão Permanente de Licitação designada pela Portaria nº 03/2015...

Município de Catanduvas. Decreto nº 050/2015. Objeto: Ponto facultativo.

Município de Catanduvas. Decreto nº 050/2015. Objeto: Ponto facultativo. Texto detalhado das disposições legais e da decretação.

Município de Ubitatã - Estado do Paraná. Edital de Licitação nº 2689/2015. Objeto: Contratação de empresa para elaborar projetos elétricos de rede de iluminação pública...

Município de Ubitatã - Estado do Paraná. Edital de Licitação nº 003/2015. Objeto: Termo de Adjucação e Homologação Tomada de Preços.

Prefeitura Municipal de Boa Vista da Aparecida. Extrato do Contrato nº 102/2015. Objeto: Contratação de empresa para elaboração de projetos elétricos...

Município de Palotina. Termo de Homologação de Processo Licitatório. Objeto: Contratação de empresa para fornecimento de gás GLP...

Município de São Miguel do Iguaçu. Edital de Licitação nº 015/2015. Objeto: Sistema de Registro de Preços (SRP) para materiais e mão de obra...

Município de São Miguel do Iguaçu. Extrato de Aditivo do Contrato do Pregão Presencial nº 034/2014. Objeto: Contratação de peças e serviços para tratores Lida - ME.

Município de Capitão Leônidas Marques - PR. Edital de Licitação nº 002/2015. Objeto: Contratação de empresa para fornecimento de água potável...

Município de Palotina. Edital de Licitação nº 859/2015. Objeto: Contratação de empresa para fornecimento de gás GLP...

Município de São Miguel do Iguaçu. Edital de Licitação nº 190/2015. Objeto: Pregão Presencial para aquisição de materiais de consumo...

Município de São Miguel do Iguaçu. Edital de Licitação nº 005/2015. Objeto: Tomada de Preços para aquisição de materiais de consumo...

Município de Palotina. Edital de Licitação nº 856/2015. Objeto: Contratação de empresa para fornecimento de gás GLP...

Município de Candói. Edital de Licitação nº 051/2015. Objeto: Sistema de Registro de Preços (SRP) para materiais e mão de obra...

Município de Capitão Leônidas Marques - PR. Edital de Licitação nº 002/2015. Objeto: Contratação de empresa para fornecimento de água potável...

Município de Capitão Leônidas Marques - PR. Edital de Licitação nº 002/2015. Objeto: Contratação de empresa para fornecimento de água potável...

Município de São Miguel do Iguaçu. Edital de Licitação nº 190/2015. Objeto: Pregão Presencial para aquisição de materiais de consumo...

Município de Catanduvas. Edital de Licitação nº 002/2015. Objeto: Contratação de empresa para fornecimento de água potável...

Município de São Miguel do Iguaçu. Edital de Licitação nº 005/2015. Objeto: Tomada de Preços para aquisição de materiais de consumo...

Município de Catanduvas
Estado do Paraná
Mais qualidade de Vida!
CNPJ Nº 06.208.842/0001-03

EXTRATO DO 1º TERMO ADITIVO DO CONTRATO

FUNDO COOPERATIVA: MUNICÍPIO DE CATANDUVAS/PR
CONVIDADO: ECEC - EMPRESA CASCAVEENSE DE ENGENHARIA E CONSTRUÇÕES LTDA - EPP - CNPJ 07.305.174/0001-80

OBJETO: Acionário de 25% (vinte e cinco por cento) no valor nominal arredado em R\$ 500.000,00 (quinhentos mil reais) a ser pago em 04 (quatro) parcelas mensais consecutivas a partir de 02/06/2015.

Forma regulamentada em demais condições do Contrato.
Data: 02/06/2015.
Tomada do Preço nº 14/2014.

CI1151764-E15

MUNICÍPIO DE CÉU AZUL
HOMOLOGAÇÃO

Tomada em vista os procedimentos desta licitação, estraram em conformidade com o Edital, fica homologado o julgamento proferido pelo Preseleto sobre a Licitação na modalidade de Pregão nº 43/2015, que tem por objeto (Aquisição de um coletor compactador de lixo urbano, com capacidade de 10 m³ entregue devidamente instalado no caminhão da Administração Municipal frota G1, conforme especificações), em favor do(s) proponente(s) abaixo relacionado(s) - tudo conforme a constante no processo.

PROponente(s)	CNPJ	VALOR R\$
TRICAR EQUIPAMENTOS RODOMOTARIOS EIRELI	75.569.470/0001-26	58.030,00

PAÇO MUNICIPAL, nas 02:06:2015
JAIME LUIS BASSO
Prefeito Municipal
CI1151776-E15

MUNICÍPIO DE CAPITÃO LEÔNIDAS MARQUES - PR

Homologação do julgamento proferido pelo Preseleto sobre a Licitação na modalidade de Pregão nº 10/2015, que tem por objeto (Aquisição de um coletor compactador de lixo urbano, com capacidade de 10 m³ entregue devidamente instalado no caminhão da Administração Municipal frota G1, conforme especificações), em favor do(s) proponente(s) abaixo relacionado(s) - tudo conforme a constante no processo.

PROponente(s)	CNPJ	VALOR R\$
TRICAR EQUIPAMENTOS RODOMOTARIOS EIRELI	75.569.470/0001-26	58.030,00

PAÇO MUNICIPAL, nas 02:06:2015
JAIME LUIS BASSO
Prefeito Municipal
CI-1151727-E15

JÁ PENSOU EM MORAR EM MARTE?

SEXO: O QUE MUDOU NOS MÉTODOS CONTRACEPTIVOS DESDE A CRIAÇÃO DA PILULA™

GALILEU

VAMOS VIVER EM MARTE?

JÁ SABEMOS COMO CHEGAR, CONSTRUIR CASAS E PRODUZIR COMIDA NO PLANETA VERMELHO. ATÉ 2035, A HUMANIDADE VAI VIRAR UMA ESPÉCIE INTERESTELAR

OS LIVROS DE COLORIR REALMENTE AJUDAM A RELAXAR O CÉREBRO?

COMO LISBOA MUDOU OS RUMOS DA SEGUNDA GUERRA MUNDIAL

DEBATE SUA CONDIÇÃO DE GALILEU ONLINE

JÁ NAS BANCAS

EDITORA COBO

EDITORIA Abril

ANAMARIA

BONUS! 18 receitas práticas e gostosas de OMELETES E FRITADAS

Vanessa Gerbelli
"Aprendo muito com meus seguidores"

DIETA SECA-BARRIGA
PERCA 4 KG EM 1 MÊS COM NOVO CARDÁPIO COM OVO E VITAMINA D

OS CORTES LINDOS DE BABILÔNIA
Com passo-a-passo para esse cabelo: não copiar e sim fazer

A verdade que suco de inhame combate a dengue?
A resposta no pág. 34

especial moda GG

Só R\$ 2,50

Em AnaMaria desta semana: DIETA SECA-BARRIGA
Você perde 4kg em 1 mês!

E MAIS: O especial moda GG com todas as dicas para ficar ainda mais elegante

Já nas bancas e nos supermercados!

O que rola na sociedade

Rose Brocht

é fato do dia em O Paraná!

Pérola do dia
Infame

Na ribalta
Em visita que faz ontem ao Palácio Iguazu, o arcebispo de Curitiba, dom José Antonio Peruzzo, de Cascavel, presentes com uma imagem de São José, o pai de Jesus, e o primeiro-ministro do Paraná, João Getulio Caspary, e o governador Beto Richa.

Em destaque

Em festa

Aniversariantes

Honor

Mesa farta

Doações reforçam projeto Beleza Perfeita

Antecipação total da receita do seu condomínio

Mosso Café

Plastivo

social@oparana.com.br

Infame
A solidão pode matar um pássaro: se ela empalmar quem é que vai bater nas costas dela?

Na ribalta
Foram anunciados na entrevista coletiva que o prefeito Felipe Iginuzzi concordou em fazer a apresentação dos detalhes da apresentação de um projeto de lei que altera o estatuto do município de Catanduvas.

Em destaque
Problemas de trânsito em Curitiba...

Em festa
Um grupo de amigos...

Aniversariantes
Comemoraram o aniversário...

Honor
Em mais uma homenagem...

Mesa farta
O restaurante Doce Momento...

Doações reforçam projeto Beleza Perfeita
O Projeto Beleza Perfeita...

Antecipação total da receita do seu condomínio
Antecipação total da receita...

Mosso Café
Comemoraram o aniversário...

Plastivo
Tudo o que você precisa...

Não jogue o nosso planeta no lixo.



Preservar o meio ambiente e promover a sustentabilidade é cuidar da única casa que temos. Por isso, faça sua parte: adote práticas ecologicamente corretas, como a separação do lixo para a reciclagem, o uso racional da água, de energia e de outros recursos naturais.

**PROTEGER O PLANETA
COMEÇA EM CADA UM DE NÓS.**

