



VERAE GRASI FOTOGRAFIAS

**família
portrait**

Variedades 18

**Prefeitos do PR
elegem amanhã
comando da AMP**

Política 03

ELÉTRICO

ASS. ITAIPU



Curitiba passará a utilizar nos próximos dias um micro-ônibus elétrico, resultado de parceria com a Itaipu e outras empresas. O projeto-piloto acaba de completar um ano e os resultados são considerados muito bons.

Oeste 13

**Brasil joga sem
seu maior astro
contra o México**

Esporte 27

SOCIALIZAÇÃO

A prática de esportes é um dos melhores instrumentos para a socialização de uma comunidade. De olho nisso, a administração pública de Corbélia investe na construção de novas quadras esportivas.

Oeste 13

TRECHO CASCAVEL-PARANAGUÁ

Transporte por rodovias custa 30% mais caro que por trilhos

LORENA MANARIN



Uma realidade antiga em países desenvolvidos, o transporte de cargas por ferrovias se justifica pela redução no valor do frete. Mas esse modal não é empregado como deveria no Brasil, que ainda tem mais de 60% de suas cargas transportadas por ca-

minhões. No Paraná, o uso dos trilhos no trecho Cascavel-Paranaguá custa 30% menos que pelas rodovias. Apesar disso, apenas 18% das 46 milhões de toneladas recebidas pelo porto em 2014 foram levadas pelo modal ferroviário.

Oeste 12

Projeto obriga eleito a cumprir promessas

03

É decisão!

O Estádio 14 de Dezembro deve receber público recorde hoje, para o início da final do Campeonato Paranaense da Segunda Divisão. Já garantidos na Divisão de Elite do ano que vem, Toledo e PSTC fazem às 15h30 o primeiro de dois jogos que apontarão o campeão.

Esportes 26



DIVULGAÇÃO

Greve faz procura por escolas privadas aumentar até 80% em Cascavel

08

expediente

DESDE 15 DE MAIO DE 1976

O Paraná

Jornal de Fato

Gestão Judicial
Scherer Assessoria Empresarial Ltda.Diretor
Jadir Zimmermann
diretoria@oparana.com.brEditor-chefe
Antonio Sbardelotto
editoria@oparana.com.br
www.oparana.com.brRCK Comunicações Ltda. CNPJ: 77.867.877/0001-09
Jornal Oparana S/A CNPJ: 21.819.026/0001-36 Matriz
Jornal Oparana S/A CNPJ: 21.819.026/0002-17 FilialRedação, administração, publicidade e oficinas
Rua Pernambuco, 1.600 - Cascavel - PR CEP 85.810-021 - Caixa Postal 761
Telefone Central (45) 3321-1000 Fax (45) 3321-1020Emails
redacao@oparana.com.br
comercial@oparana.com.br
assinaturas@oparana.com.br

REPRESENTANTES NACIONAIS

Curitiba / São Paulo / Merconet
(41) 3079-4666Brasília, Florianópolis/Central
(61) 3323-4701 / (48) 3216-0600Porto Alegre/Expansão Brasil
(51) 3340-1408

Editorial

Governo e servidores: uma sinuca

Os brasileiros estão pasmos frente aos reajustes brutais das tarifas, dos impasses entre o poder público e os servidores, altíssima carga tributária e juros mais altos para conter a inflação crescente. As soluções políticas se inviabilizaram quando a presidente reeleita jogou fora seus compromissos e adotou o programa econômico adversário.

A União responsabiliza a situação mundial, o que é parcialmente verdadeiro. Esse panorama é ainda pior porque os EUA tiveram recuperação econômica só na propaganda. A Europa continua sem saída. Internamente, porém, não se pode eximir o descuido com o planejamento e a infraestrutura dos últimos trinta anos nem a ruína causada por outros vinte de ausência de democracia, com a imprensa e a oposição silenciadas pela força.

O resultado desse meio século é visível na comparação entre a Coreia e o Brasil. As duas nações estavam iguais na década de 1960. Hoje, a pri-

meira está no topo da qualidade das políticas econômicas e sociais e o Brasil ficou nos voos de galinha até chegar à beira da estagnação.

Os estados atribuem a face interna da crise aos erros da "nova matriz" macroeconômica federal, que levou à desindustrialização. Não admitem que as políticas estaduais seguem à risca o mesmo receituário que orienta a União. Os governadores poderiam chamar a sociedade a debater soluções, mas preferem o mesmo caminho do governo federal: restringir a democracia e impor soluções unilaterais.

Na base da sociedade, os prefeitos não sabem mais o que fazer, porque para recompor os vencimentos dos servidores terão que reduzir um quadro funcional já desfalcado e que não pode ficar com menos professores nem médicos. O Ministério do Planejamento afirma que os problemas serão contornados em dois anos, mas a data-base dos servidores é anual. Como sair da sinuca?

Dilma, chame o Serra!

Mario Eugenio Saturno

Quando Dilma foi apresentada à nação como a "gerentona" e "Mãe do PAC", terrorista comunista que sofreu nas mãos da ditadura, em suma uma guerreira, muitos críticos vieram a público apresentá-la como brizolista e microempresária falida (faliu uma loja de 1,99).

No governo Lula ela se tornou responsável pela condução da energia no Brasil. Dizem as más línguas que impressionou Lula quando se apresentou a ele em uma reunião munida de um notebook. Oh!

Famosa por gritar com subordinados e impor sua vontade contra especialistas da área, ela foi responsável por todos os desastres que hoje vivemos. Avalizou ou nomeou os diretores corruptos ou incompetentes, ou ambos, da Petrobras, da Eletrobrás etc. Impôs políticas erradas, como manter o preço da gasolina artificialmente baixo e baixar o valor da energia elétrica em um momento crítico. E afirmou que as competentes estatais paulistas e mineiras não aderiram por causa da política. Hoje vemos quem entende de energia, né?

Para fazer a Copa do Mundo diante de muitos questionamentos, tornou as contas sigilosas... Sei! Sei! Começaram a questionar os financiamentos de empreiteiras nas ditaduras cubana e africanas... E taca-lhe sigilo! Por quê? Descobrimos agora a maravilha: bolsa ditador-sanguinário e bolsa-empregueiro. Dinheiro do povo brasileiro a juros camaradas para ditaduras, lucro dana-

do para empreiteiros, gerando quase nenhum emprego de brasileiros.

Nos últimos oito anos o BNDES financiou quase US\$ 12 bilhões com taxas de 2% a 6%, camaradíssimas. Pegue a fatura do seu cartão de crédito e veja quanto o Banco do Brasil e a Caixa Federal estão cobrando por mês. Você espoliado em dobro, pelo imposto e pelo juro do banco estatal. E os prazos de pagamento? Para ditadores, de 10 a 25 anos. Só a Venezuela detém 20% dos valores emprestados pelo BNDES entre 2007 e 2015.

Curiosamente, as empreiteiras investigadas na Operação Lava Jato lideram a lista dos projetos beneficiados por financiamentos. A Odebrecht recebeu US\$ 8,2 bilhões, a Andrade Gutierrez US\$ 2,81 bilhões, outro bilhão para a Queiroz Galvão, OAS e a Camargo Corrêa. Fácil entender o porquê do sigilo!

Para garantir uma agenda positiva, para ter uma reeleição fácil, Dilma implementou diversas políticas burras. Expandiu o programa técnico Pronatec, que pagou até agora mensalidade para alunos mortos. Criou o programa Ciência sem Fronteiras, que mandou uma multidão de estudantes que não sabiam nem dar bom dia em inglês para os Estados Unidos e Europa etc!

Sem conseguir emplacar uma agenda positiva e vendo a reeleição escapar de suas mãos, Dilma apelou para a mentira deslavada. Passou a afirmar que o cenário preocupante de Aécio e Marina não era uma visão verdadeira, que o Brasil faria ainda mais porque não estava bem. Mas não estava, né!

Reeleita, não conseguiu nenhum dos maiores nomes, e o que achou logo foi taxado de neoliberal pelos petistas que fazem campanha explícita pela sua deposição. Também, quer fazer ajuste fiscal dando a conta para o povo pagar, sem qualquer sacrifício do governo! E o Banco Central subiu a taxa básica de juros para 13,75% ao ano. Governo sem iniciativa, melhor chamar o Serra, que desde 2002 tinha alternativa para o Brasil, mas o povo resolveu apostar por Lula. Que escolha!

Mario Eugenio Saturno é articulista e pesquisador do Inpe - mariosaturno@uol.com.br

TÚNEL DO TEMPO



14 de junho de 1981

A Rádio Colméia realiza uma grande festa para marcar a inauguração de suas novas instalações. Sob o comando do diretor Beliamino Miotto, a emissora cascavelense se consagra entre as mais ouvidas do interior do Paraná no segmento AM.

Desaperte o cinto. O piloto é um monstro

Alceu A. Sperança

Sarney-boy e conselheiro econômico de Lula e Dilma, o economista Luiz Gonzaga Belluzzo é repetido como um dos gênios brasileiros, do tipo que tem resposta para tudo. Como dizia o Marquês de Maricá, "a Grécia tinha sete sábios e no Brasil só sete é que não o são".

A entrevista de LGB ao Instituto Humanitas Unisinos, em março, traz coisas óbvias: não há democracia porque "uma oligarquia financeira e midiática" manda no mundo. Mas também diz algo ainda que ainda não ficou tão óbvio: a atual crise e os "remédios" para ela conduzem à "desumanização".

É acatar as teorias da conspiração, que dão o planeta governado por monstros reptilianos desumanizados. Na mesma toada, soa como os religiosos que absolvem o capitalismo, cultuam o deus-dinheiro na forma de "dízimos" e atribuem os horrores da vida a "demônios" que nos empobrecem e causam doenças.

Hollywood segue bem essa trilha. Lideram a vertente os cineastas que esgotaram os ídolos da mitologia e já usam heróis mais modernos para combater a desumanização atual. Assiste-se, por exemplo, a Abraham Lincoln caçando vampiros no filme de Timur Bekmambetov e zumbis na versão de Richard Schenkman.

Nada como um herói que realmente existiu caçando os monstros que o capitalismo contemporâneo criou na forma de demônios e seres reptilianos que nos desgovernam, empobrecem e adoecem... Transpondo essa tendência para o cenário brasileiro, quem poderíamos ter no lugar de Lincoln?

Já que o capitalismo atual é evidentemente neoescravista, abolindo direitos trabalhistas duramente conquistados em séculos de lutas sociais, cairia bem no Brasil uma heroína pinçada de nossa história. Anita Garibaldi? Nunca governou o país. Maria, a Louca, nem pensar. Quem sabe a princesa Leopoldina, que declarou o Brasil independente? Sem chance, era austríaca. Por exclusão, só resta a Princesa Isabel.

Se os cineastas de Filho do Brasil (Fábio Barreto) e Filhos de Francisco (Breno Silveira) recusarem a tarefa por falta de financiadores públicos, uma versão de Hollywood poderia apresentar Isabel soltando os cabelos, para esvoaçarem nas cenas de ação. Talvez com o rosto de Kate Beckinsale ou, mais clarinha, segundo a original, Scarlett Johansson.

Como armas de extermínio de monstros ela brandiria as três penas de ouro com as quais assinou a Lei Áurea, na forma de futuristas minimísseis a laser. Isabel, tal qual uma Lara Croft, detonaria os desumanos neoescravistas que fosse encontrando nas aventuras. Entre as cenas de ação, desencavaria tesouros escondidos em paraísos fiscais e resgataria as três canetas de ouro, uma das quais vendida por um bisneto e as outras duas apropriadas pela maçonaria.

Custearia assim a trilionária dívida sem meter tanto a mão no bolso dos trabalhadores, espoliados pelos "trabalhistas" que fingem governar. Já dizia Brizola que eles agem como quem toca violino: apoiam-se no ombro esquerdo, elegendo-se com slogans populares, mas a melodia com a qual nos fazem dançar é executada pela mão direita.

Imagine a cena final, bolada por um feminista como o inglês Alex Garland (Ex-Machina): em plena Brasília arrasada pelos monstros, Isabel desce voando em câmera lenta sobre um ainda incólume Palácio do Planalto. E aí, acelerada, vai tocando para fora os horrendos ocupantes com redutores golpes do sabre de luz azul de Obi-Wan Kenobi. Já que é domingo, é isto por hoje. Trabalhar firme no roteiro amanhã, bem cedinho!

Alceu A. Sperança é escritor e jornalista - alceusperanca@ig.com.br

falecimentos

- Osmario Moysa Saraiva (73)
- Aías Rodrigues de Oliveira (48)
- Zeferino Montenegro (74)

Óbitos registrados ontem, até as 17h, pela Acesc, em Cascavel

Faça seu pedido de coroa de flores com maior comodidade e rapidez.

www.coroasfloriprev.com.br

Informe da redação

editoria e colaboradores

Prefeito é cassado

A Câmara de Vereadores de Prudentópolis cassou o mandato do prefeito Gilvan Agibert (foto), expulso do PPS em fevereiro último depois de ser preso em flagrante ao receber R\$ 24 mil em propina de um empresário. Ele estava afastado do cargo por decisão do Tribunal de Justiça, que irá efetivar o vice Adelmo Luiz Klosowski no cargo.



Ameaça real

É concreto o risco de Cascavel não ter segundo turno na eleição do ano de 2016 para prefeito. O motivo é o descaço de boa parte do eleitorado, que não tem manifestado qualquer interesse pelo cadastramento biométrico. O próprio presidente do TRE, desembargador Jucimar Novochadlo, já manifestou essa preocupação.

200 mil

Por lei, só podem ter segundo turno para prefeito os municípios com no mínimo 200 mil eleitores. Cascavel já passou de 210 mil, mas no segundo turno do pleito de 2012 apenas pouco mais de 160 mil compareceram às urnas.

Bom senso

Edgar Bueno aproveitou o programa "Falando com o Prefeito" de ontem, na rádio Colméia, para pedir que haja bom senso por parte dos servidores municipais. O apelo foi feito para evitar que a categoria entre em greve diante da impossibilidade do município conceder um reajuste acima dos 6% propostos.

Pré-candidato

Indiferente à proposta de fusão com o PPS, que vem sendo tratada pela direção nacional, o PSB de Cascavel vem tratando de se fortalecer com vistas à eleição municipal do ano que vem. Dentre os reforços obtidos está o ex-reitor da Unioeste e ex-secretário municipal Marcos Vinicius Pires de Souza, que chegou com o status de pré-candidato a prefeito.

Oeste na AMP

Considerada a principal entidade do gênero no Estado,

a Amop estará amplamente representada na eleição para escolha da nova diretoria da AMP (Associação dos Municípios do Oeste do Paraná), que será realizada nesta segunda-feira, em Curitiba.

25 nomes

Ex-presidente da Amop e candidato de oposição ao comando da AMP, o prefeito de Assis Chateaubriand, Marcel Micheletto, preencheu um terço das 75 vagas de sua chapa com colegas do Oeste. Já o candidato situacionista Luiz Sorvos, que concorre à reeleição, convocou apenas um: o prefeito de Quatro Pontes.

Quem são

Além de Marcel Micheletto como candidato a presidente, a chapa "Uma AMP renovada e de todos" tem como representantes oestinos os prefeitos de Cafelândia, Campo Bonito, Capitão, Cascavel, Catanduvas, Céu Azul, Entre Rios do Oeste, Guaíra, Guaraniçu, Itaipulândia, Jesuítas, Mal. Rondon, Matelândia, Mercedes, Missal, Nova Santa Rosa, Ouro Verde do Oeste, Palotina, Pato Bragado, Ramilândia, Santa Helena, Santa Lúcia, São Pedro do Iguaçu e Terra Roxa.

700 convidados

Embora já venha respondendo pelo comando da Acic desde o dia 21 de maio, o empresário Alci Rotta Júnior só tomará posse à frente da entidade na próxima quinta-feira. Será durante jantar no Tuiuti Esporte Clube, para o qual estão sendo distribuídos 700 convites. O novo vice é Edson José de Vasconcelos.

* A Justiça Eleitoral trabalha com uma perda de 5% do eleitorado de Cascavel com o cadastramento biométrico. Se isso efetivamente ocorrer, a cidade poderá voltar a ter turno único para prefeito. * Apenas três projetos (dois do Executivo e um do Legislativo) integram a pauta da sessão ordinária de amanhã cedo da Câmara de Vereadores de Cascavel. * Já a pauta de amanhã à tarde da Assembleia Legislativa terá oito projetos na ordem do dia, mas nenhum que possa gerar grande polêmica.

AMP

Marcel defende maior diálogo com prefeitos

Assis Chateaubriand - O prefeito de Assis Chateaubriand, Marcel Micheletto, concorre nesta segunda-feira à presidência da AMP (Associação dos Municípios do Paraná) empenhando a bandeira municipalista e a transformação da entidade em referência nacional na representação dos prefeitos.

"O fortalecimento da AMP significa o fortaleci-

mento dos nossos municípios", explica ele, que deseja implementar nessa entidade a filosofia de trabalho que fez da Amop (Associação dos Municípios do Oeste do Paraná) a principal entidade do gênero no Estado.

"Queremos é que o movimento municipalista volte a ficar unido em torno de suas bandeiras e que todos, sem distinção, possam ter

voz ativa dentro da nossa associação resgatando as características que nos unem, o suprapartidarismo", propõe.

Obstinado e com visão de futuro, Marcel demonstrou na Amop capacidade, preparo e determinação na busca de soluções para os mais tipos de problemas além de demonstrar coragem em enfrentar e vencer os desafios.

Entidade distanciada dos prefeitos

"Eu quero mostrar para uma entidade maior, a célula mãe que é a AMP, que representa todas as associações do Estado, o que estamos fazendo na Amop", afirma Marcel Micheletto. "Nós temos mostrado a todo o Paraná que a nossa associação é forte, solidificada, consolidada e que tem dado um suporte enorme aos municípios, principalmente, aos pequenos".

Sobre a AMP, ele diz estar vendo uma distância muito grande principalmente dos municípios pequenos. "Não existe nenhuma aproximação com os seus respectivos prefeitos, nunca houve. (...) O distanciamento é muito

grande, por isso da nossa vontade de mostrar, contribuir, para fazer uma entidade mais próxima, mais forte, mais representativa, com mais transparência, para que possamos defender com muita responsabilidade a todos os municípios do estado do Paraná", adianta.

DUAS CHAPAS

Duas chapas foram homologadas para a eleição de amanhã da AMP, que será realizada das 9h30 às 15h na sede da entidade (Praça Osório, 400, 4º andar, em Curitiba). A outra é a de situação e encabeçada pelo atual presidente, Luiz Sorvos, que busca um novo mandato.



Sorvos e Micheletto disputam a presidência da AMP

PRINCIPAIS BANDEIRAS

Caso vença a eleição desta segunda-feira, Marcel Micheletto pretende conduzir a AMP na defesa de diversas bandeiras, dentre elas as seguintes:

- Revisão do Pacto Federativo, com maior contrapartida para os municípios;
- Viabilização de nova sede, com estrutura adequada, salas de apoio técnico e amplo auditório;
- Criação da Escola Municipal de Governança;
- Capacitação de servidores públicos com palestras, cursos, seminários, mesas redondas e outras;
- Interiorização da AMP, usando como base as estruturas e os servidores das associações microrregionais;
- Criação de núcleos técnicos de apoio nas áreas jurídica, interinstitucional, eventos culturais e esportivos;
- Criação do banco de pareceres e jurisprudências/fortalecimento dos departamentos jurídicos como mecanismo de prevenção, desenvolvimento e blindagem da gestão;
- Mobilizar as universidades em prol de projetos de desenvolvimento regional;
- Articular junto ao Tribunal de Contas do Estado maior atuação educativa e fiscalização orientadora;
- Aproximar e integrar a AMP com as pautas da Assembleia Legislativa e do Congresso Nacional;
- Reestruturação organizacional e técnica da AMP;

Projeto obriga eleito a cumprir promessas

Foz do Iguaçu - Uma proposta no mínimo inusitada foi aprovada em primeira votação pela Câmara de Vereadores em forma de emenda à LOM (Lei Orgânica Municipal) de Foz do Iguaçu. Ela institui a obrigatoriedade de elaboração e cumprimento de um plano contendo as promessas feitas durante a campanha pelo prefeito eleito (ou reeleito) da cidade.

Vista com bons olhos por diferentes segmentos da comunidade iguaçuense, a

emenda estabelece que o vencedor da eleição majoritária municipal "deve encaminhar à Câmara Municipal, para a apreciação dos vereadores, até 120 dias após a posse, o Plano de Metas e Prioridades da gestão dele, elaborado de acordo com as propostas defendidas na campanha eleitoral".

O acréscimo do Art. 62-A na Lei Orgânica foi proposto pelo vereador Luiz Queiroga e também estabelece que o chefe do Poder Exe-

cutivo deverá divulgar semestralmente, após o término do primeiro ano de mandato, o relatório contendo os indicadores de desempenho relativos à execução dos diversos itens previstos no referido plano.

A matéria deverá retornar à pauta de votações até o dia 18 de junho, quando será realizada a última sessão ordinária do mês, e caso seja aprovada também em segunda discussão, será promulgada pela presidência da Câmara.

Dívidas disparam

A indefinição sobre o plano de investimento da Petrobras e a crise financeira das empreiteiras investigadas na Operação Lava Jato geraram, num intervalo de quatro meses, uma explosão das dívidas de construtoras e estaleiros com seus fornecedores. O montante chegou a R\$ 411,5 milhões no fim de abril, contra R\$ 27 milhões em dezembro. O aumento foi de 1.424% no período.

Maioridade penal

O presidente da Câmara dos Deputados, Eduardo Cunha, disse que levará à apreciação do plenário a proposta de redução da maioridade penal que sair da comissão especial nomeada para elaborar um parecer sobre o assunto. Diferente do caso da reforma política, em que ele e os líderes partidários decidiram descartar a proposta da comissão especial e colocar em votação um relatório alternativo.

Babilônia

Malta consegue mudar roteiro de novela global

Brasília - Ministério da Justiça, por intermédio do Departamento de Classificação Indicativa, questionou a Rede Globo no início da história, ainda em março, sobre a presença de prostituição, preconceito e sexo na novela Babilônia, justamente os focos que motivaram as maiores viradas de personagens da trama de Gilberto Braga, Ricardo Linhares e João Ximenes Braga.

O MJ tem acompanhado a novela nesses últimos 60 dias e deve publicar nos próximos dias seu aval para a classificação etária do enredo em não adequada para menores de 12 anos.

O casal lésbico, formado por Fernanda Montenegro e Nathalia Timberg, alvo de uma campanha de boicote da novela encabeçada pela frente parlamentar evangélica, também foi mencionado nas queixas recebidas pelo Ministério da Justiça.

Malta disse ter recebido inú-

meras denúncias de entidades de defesa das crianças e da família, por isso pediu a re-

classificação da faixa etária (de 12 para 16 anos) ou alteração do roteiro.



Senador Magno Malta

O QUE MUDOU

Foi depois desse questionamento que Beatriz (Glória Pires), a primeira vilã que se permitiu revezar muitos parceiros na cama, sem amor por nenhum deles, se apaixonou perdidamente por um único homem, Diogo (Thiago Martins). Também foi depois disso que o cafetão Murilo (Bruno Gagliasso), inicialmente tão convicto de sua vocação para aliciar garotas de programa, se arrependeu, em poucos capítulos, dos pecados cometidos até então, e Alice (Sophie Charlotte), escalada para ser garota de programa, tornou-se a doce namorada do rico empresário Evandro (Cássio Gabus).

Igrejas podem receber perdão milionário

Brasília - Enquanto a equipe econômica da presidente Dilma Rousseff pedia aval do Congresso ao pacote fiscal, uma isenção tributária a igrejas foi incluída na surdina em uma MP aprovada ainda no fim de maio.

O benefício pode garantir a anulação de autuações fiscais a igrejas que extrapolam R\$ 300

milhões, segundo levantamento do jornal Folha de S. Paulo.

O artigo foi incluído na MP 668, que tratava originalmente do aumento de impostos sobre produtos importados, mas para vigorar ainda precisa passar pela sanção de Dilma.

Esse "jabuti" - nome dado a temas estranhos inseridos em MPs - aumenta a isenção

fiscal de profissionais da fé, ao livrar da cobrança de impostos as chamadas "comissões" que líderes religiosos ganham por arrebatar fiéis ou recolher mais dízimos.

A medida beneficia sobretudo as igrejas evangélicas neopentecostais, vertente em que o pagamento de comissões a pastores é mais comum.

Presidente volta a reunir ministros hoje

Brasília - A menos que mude de ideia de última hora, a presidente Dilma Rousseff vai reunir-se hoje, no Palácio da Alvorada, com os ministros da equipe econômica, da área de infraestrutura e da coordenação política para definir os últimos detalhes do Plano de Concessões em Infraestrutura e Logística.

A ideia é ultimar os detalhes do pacote de concessões à iniciativa privada que será lançado na terça-feira, no Palácio do Planalto. O plano tem sido prometido pelo go-

verno desde o início do ano como forma de aumentar os investimentos nas áreas de infraestrutura e logística, com concessões em aeroportos, portos e rodovias.

Proposto também como forma de estabelecer parcerias com o setor privado, o plano faz parte da chamada agenda positiva, e vai ser reforçado posteriormente com o Plano Nacional de Exportações, o Plano Safra da Agricultura Familiar e a terceira fase do programa Minha Casa, Minha Vida.

TRANSPORTES

O governo já adiantou que vai conceder os aeroportos de Salvador (BA), Florianópolis (SC), Porto Alegre (RS) e Fortaleza (CE) à iniciativa privada.

A expectativa é que as hidrovias fiquem de fora do plano de concessões a ser lançado na terça. Já no caso das ferrovias, houve divergências no Planalto sobre se entrarão ou não no pacote.

coluna Esplanada

POR LEANDRO MAZZINI Twitter @colunaesplanada



A Usina Brasil-Bolívia

O governador do Acre, Tião Viana (PT), o ministro de Minas e Energia, Eduardo Braga (PMDB), e o presidente boliviano Evo Morales pretendem se reunir em Julho para oficializar a construção da usina hidrelétrica binacional Brasil-Bolívia no rio Madeira, com barragem em território boliviano. As negociações avançam entre os setores energéticos dos países, e a obra está orçada em R\$ 15 bilhões, com previsão de gerar 3 mil MW. O modelo deve seguir Itaipu (parceria com o Paraguai) - se concretizada, a Bolívia deve vender energia excedente para o Brasil.

Água\$ que passam

O mistério é que o projeto é de 2011, custava R\$ 5 bilhões, pelos cálculos do governo boliviano, com previsão de ficar pronta para este 2015, gerando os mesmos 3 mil MW.

Memória

Como qualquer doação, mesmo em cooperação militar, o Congresso deve dar aval. Foi assim com um navio fragata para a Namíbia, e aviões Super Tucano para Moçambique.

E do lado de cá?

Por falar no Paraguai, o país divulga no site (do lado de lá) os nomes de seus funcionários e diretores, com salários em Itaipu (confira no link <http://bit.ly/1FzcSPT>).

Pessoa(s)

Ninguém no PSDB entende os movimentos autorizados por Aécio Neves, sem suas digitais, para indicar o deputado Izalci como interventor na direção do partido do DF. O rival deputado distrital Raimundo Ribeiro é o preferido dos militantes.

Tô na moita

De Marconi Perillo (GO) sobre se candidatar ao Planalto: 'Quem falar nisso hoje vai comprar briga no seu partido, nos outros partidos e com a presidência da República'.

Papo azeitado

O governador tucano Marconi Perillo, de Goiás, conseguiu o que queria - o afago da cúpula do PSDB, que o havia isolado. A aproximação de Marconi com o presidente do PSD, Gilberto Kassab, e a possibilidade de migrar para o novo partido, acendeu o alerta no tucanato. Marconi voltou de Nova York manso, e diz agora que não deixará o PSDB.

Fala mansa

O governador encontrou em NY os senadores Aécio Neves, José Serra, Tasso Jereissati e o ex-presidente FHC. Algo aconteceu na cidade para Marconi mudar de ideia. O que foi, ainda é mistério. Mas não se descarta a promessa de uma vice na chapa presidencial do PSDB em 2018. Aécio e Serra sempre foram entusiastas da chapa puro-sangue.

Pátria Mãe...

O Exército Brasileiro doou 20 caminhões Mercedes modelo 1418 para o Paraguai, num acordo de cooperação militar. Os Congressos Nacionais - o de lá e o daqui - ainda não aprovaram, como regra, mas os veículos atravessaram a fronteira pela estrada de Itaipu.

...generosa

O Brasil não tem munição para uma hora de guerra, manda soldado para casa para economizar alimento na caserna e ainda reformou os caminhões antes da entrega.

Segredos de Estado

Não se ouve falar mais no Senado na Comissão de Controle das Atividades de Inteligência. Pelo menos 24 parlamentares, entre senadores e deputados, leem inéditos relatórios secretos da Agência Brasileira de Inteligência e do GSI da Presidência.

Segredos de La Paz

Já está nas mãos do deputado Luiz Carlos Hauly (PSDB-PR) o Ofício nº 53, resposta sigilosa enviada pelo Itamaraty sobre o processo disciplinar contra o diplomata Eduardo Saboya - o que ajudou o senador boliviano Roger Molina a fugir de La Paz.

Bancada Prado

O deputado petista Welton Prado (MG) deve sair do partido. E daí? O PT deve se preocupar. A família inteira está na política no Triângulo mineiro. O irmão Ismar Prado (PT) é vereador, e há dois irmãos estaduais: Liza Prado (PROS) e Elismar Prado (PT).

Novela da vida real

Nem a poderosa emissora, que arrecada bilhões por ano, escapa dos efeitos da crise. A TV Globo extinguiu há poucos meses o banco de locação, cadastro de imóveis de luxo, do campo à praia, usado para tomadas de novelas e seriados. Agora, só no Projac.

Boa ideia

O deputado Brunny (PTC-MG) apresentou o PL 1630/15 que obriga os prefeitos que forem cassados a bancarem do próprio bolso, para o TSE, a eleição suplementar.

Ponto Final

Será que o FBI vai investigar o 7 x 1 da Alemanha em cima do Brasil?

Com Luana Lopes, Equipe de DF e SP

www.colunaesplanada.com.br - contato@colunaesplanada.com.br - Caixa Postal 1980 - CEP 70254-970 - Brasília DF

Novas empresas

O Indicador Serasa Experian de Nascimento de Empresas registrou a criação de 168.124 novos empreendimentos no Brasil em abril deste ano, queda de 9,1% em relação ao mês de março, quando 184.905 novas empresas foram criadas. O número representa alta de 3,1% comparado ao montante de novos empreendimentos surgidos em abril de 2014 (163.023).

Mortos em naufrágio

Autoridades chinesas reconheceram ontem que não existem mais esperança de encontrar sobreviventes do naufrágio de um cruzeiro na segunda-feira passada no rio Yangtsé, que deixou 396 mortos, segundo o balanço mais recente. O naufrágio do navio "Dongfangzhixing" ("Estrela do Oriente") pode se tornar o mais grave na China em 70 anos. Apenas 14 sobreviventes foram resgatados entre as 456 pessoas que estavam a bordo.

Restituição

Receita libera amanhã consulta ao 1º lote do IR

Será liberada, ainda, a consulta a lotes residuais de 2014, 2013, 2012, 2011, 2010, 2009 e 2008

Brasília - A Receita Federal libera nesta segunda-feira, às 9h, a consulta ao primeiro lote de restituições do Imposto de Renda de 2015 (ano-base 2014). Será liberada, ainda, a consulta a lotes residuais de 2014, 2013, 2012, 2011, 2010, 2009 e 2008.

O lote inclui restituições de 1.495.850 contribuintes, totalizando mais de R\$ 2,3 bilhões.

O dinheiro das restituições será depositado no próximo dia 15 (segunda-feira) na agência bancária indicada pelo contribuinte ao fazer a declaração. O valor é corrigido pela Selic (taxa básica de juros), mas,

após cair na conta, não recebe nenhuma atualização.

Para saber se teve a restituição liberada, o contribuinte pode acessar o site da Receita Federal ou ligar para o Receitafone, no número 146.

A distribuição vai ser feita dando prioridade para pessoas com mais de 60 anos. Em seguida, a restituição será paga seguindo o critério de ordem de entrega.

Para receber as restitu-

ições por este calendário, o contribuinte não pode ter caído na malha fina, ou seja, a declaração deve estar regular. Porém, o fato de não receber a restituição agora não significa necessariamente ter ficado retido na malha fina. Mas existe essa possibilidade. A Receita tem um sistema para verificar se a declaração está com algum problema e oferece oportunidade de corrigi-lo.

CALENDÁRIO DE PAGAMENTO

O pagamento das restituições de 2015 será feito em sete lotes. O último será pago em dezembro, conforme segue.

- %1º lote: 15/06/2015
- %2º lote: 15/07/2015
- %3º lote: 17/08/2015
- %4º lote: 15/09/2015
- %5º lote: 15/10/2015
- %6º lote: 16/11/2015
- %7º lote: 15/12/2015

Muda a consulta aos dados do CPF

Brasília - A Receita Federal disponibilizou no começo deste mês novo comprovante de situação cadastral no CPF, documento que informa sobre a regularidade cadastral do contribuinte perante o Cadastro de Pessoas Físicas.

O novo comprovante agrega maior segurança ao processo de consulta. Além disso, os novos dados dão maior transparência à sociedade sobre a real situação cadastral do contribuinte perante o CPF, reduzindo, assim, os riscos de fraudes.

Entre as principais novidades do novo serviço destacam-se:

- Forma de consulta: o contribuinte deverá informar o número de inscrição no CPF e a data de nascimento;
- Novas informações cadastrais do contribuinte: Além do nome e da situação cadastral, o comprovante traz novas informações: data de nascimento; data da inscrição no CPF e ano de óbito (se houver);
- Consulta por meio do APP pessoa física: além da consulta por meio do site

da Receita (www.receita.fazenda.gov.br), o novo comprovante poderá ser acessado por meio do APP pessoa física disponível para dispositivos móveis (smartphones, tablets etc);

d) Confirmação da autenticidade do novo comprovante: a autenticidade do novo comprovante e dos dados nele constantes podem ser confirmadas por meio do serviço "Confirmação da Autenticidade do Comprovante de Inscrição ou de Situação Cadastral", disponível no site.



sistemafiep.com.br

INFORME PUBLICITÁRIO

Abertas as inscrições para o 2.º Prêmio Sistema Fiep de Jornalismo

Estão abertas as inscrições para o 2.º Prêmio Sistema Fiep de Jornalismo, que tem o objetivo de reconhecer a importância do trabalho da imprensa para o desenvolvimento do setor industrial, da economia e da sociedade.

Lançado no Dia do Jornalista, 7 de abril, o prêmio tem o apoio institucional do Sindicato dos Jornalistas Profissionais do Paraná (SindiJor PR). Serão premiados os melhores trabalhos, nas categorias: Jornalismo Impresso, Reportagem de Rádio, Reportagem de TV, Internet e Fotorjornalismo.

No total, serão distribuídos R\$ 67 mil em prêmios. O primeiro colocado de cada categoria receberá R\$ 6 mil; o segundo, R\$ 3 mil; e o terceiro, R\$ 2 mil. O trabalho que obtiver a maior pontuação entre todos os inscritos receberá também o Grande Prêmio Heitor Stockler de França, no valor de R\$ 12 mil. Além do valor em dinheiro, os vencedores receberão troféu e certificado. Cada autor poderá inscrever até cinco trabalhos diferentes em cada categoria.

Temas das reportagens

O tema do prêmio é "A indústria do Paraná". Os trabalhos podem versar sobre política econômica, mercado, inovação, infraestrutura, educação, saúde e qualidade de vida do trabalhador da indústria, responsabilidade social, projetos culturais voltados aos trabalhadores da indústria, associativismo, combate à corrupção, sistemas de compliance e transparência, entre outros.

O prêmio é aberto para materiais jornalísticos publicados ou veiculados em órgãos de imprensa do Brasil no período de 20 de setembro de 2014 a 20 de setembro de 2015. As inscrições devem ser feitas até 21 de setembro de 2015. A revelação dos finalistas e a solenidade de premiação acontecerão em novembro, em data ainda a ser definida.

Inscrição pelo site

A edição deste ano traz uma novidade: os participantes não precisarão mais enviar cópias dos materiais pelos Correios. Todo o material concorrente será inserido diretamente no site www.premiofiepdejornalismo.com.br. Nesse endereço, também é possível acessar a íntegra do regulamento e conferir os trabalhos vencedores em 2014.

SISTEMA FIEP. NOSSO I É DE INDÚSTRIA.

INDICADORES ECONÔMICOS

DÓLAR		05/06	
	% dia compra	venda	% mês
COMERCIAL	+0,5%	3,1500	3,1510 -1,1%
PTAX (BC)	+1,6%	3,1677	3,1684 -0,3%
PARALELO	+0,9%	3,1000	3,3400 -0,9%
TURISMO	+0,9%	3,1000	3,3200 -0,9%
EURO	0,0%	3,5187	3,5198 +0,7%

US\$ 1 É IGUAL A:		MOEDAS X REAL	
lêne	125,60	lêne	R\$ 0,0252
Libra est.	0,6550	Libra est.	R\$ 4,84
Euro	0,9002	Peso arg.	R\$ 0,35
Peso arg.	9,016	R\$1:	1.603,59 guaranis

POUPANÇA - TR			
Período/ depósitos...	Poup. antiga	Poup. nova	TR
até 3/5/12			part. 4/5/12
3/5 a 3/6	0,6767	0,6767	0,1758
4/5 a 4/6	0,7067	0,7067	0,2057
5/5 a 5/6	0,6647	0,6647	0,1639
6/5 a 6/6	0,6947	0,6947	0,1937
7/5 a 7/6	0,6582	0,6582	0,1574

BOVESPA			05/06		
IBOVESPA:	-1,03%	52.973 pontos			
Ações	%	R\$			
Petrobrás PN	-2,10%	12,56			
Vale PNA	-0,28%	17,61			
Bradesco PN	-2,34%	27,54			
ItauUnibanco PN	-2,39%	33,15			
Estacio Part. ON	+3,47%	18,21			
Oi PN	-3,09%	6,59			

ÍNDICES DE INFLAÇÃO				
Índice em %	ABR	MAI	ano 12m	
IPCA (IBGE)	0,71	-	4,56	8,17
IGP-M (FGV)	1,17	0,41	3,64	4,11
IGP-DI (FGV)	0,92	-	3,37	3,94

REAJUSTE DE ALUGUÉIS				
Índice	ABR	MAI	JUN	
IGP-M (FGV)	1,0316	1,0355	1,0411	
IGP-DI (FGV)	1,0346	1,0394	-	

* Correção anual. Multiplique valor pelo índice

SELIC ANUAL: 13,25% | TJLP: 6,00%/ano

TABELA DO IR			
BASE (R\$)	Alíq. %	deduzir	
Até 1.903,98	-	-	
De 1.903,99 até 2.826,65	7,5	142,80	
De 2.826,66 até 3.751,05	15	354,80	
De 3.751,06 até 4.664,68	22,5	636,13	
Acima de 4.664,68	27,5	869,36	

Dedução p/ dependente: R\$ 189,59; IR 2015: terceira parcela vence em 30/06, com juros Selic de 1,99%

SAL. MÍNIMO PR (maio/2015 a abril/2016)			
I	III	RS	RS
R\$ 1.032,02	R\$ 1.111,04		
*II R\$ 1.070,33	IV R\$ 1.192,45		

Em reais. *Faixa II: empregados domésticos.

OUTROS INDICADORES			
TJLP [%]	ABR	MAI	JUN
6,00	6,00	6,00	6,00
Sal. mínimo	788,00	788,00	788,00
UPC	22,60	22,60	22,60

CUSTO DA CONSTRUÇÃO (CUB)					
R\$/m2	ABR	MAI	%m	%ano	%12m
Paraná	1.223,35	1.228,34	0,41	1,57	6,35
Norte	1.204,89	1.213,26	0,69	1,58	7,29
Oeste	1.222,03	-	0,55	1,39	7,04

PREVIDÊNCIA			COMP. MAIO		
Empresário/empregador					
Contribui com 11% sobre o pró-labore, entre R\$ 788,00 (R\$ 86,68) e R\$ 4.663,75 (R\$ 513,01), por GPS					
Autônomo					
1) Quem só recebe de p. físicas: recolhe 20% entre R\$ 788,00 (R\$ 157,60) a R\$ 4.663,75 (R\$ 932,75). 2) Recebe de p. jurídicas: a empresa recolhe 11% sobre o máximo de R\$ 4.663,75 (R\$ 513,01) e desconta do autônomo. 3) Recebe de jurídicas e físicas: desconto de 11% sobre o que recebe de jurídicas até R\$ 4.663,75 (R\$ 513,01). Se não atingir este teto, recolhe 20%, sobre a diferença até R\$ 4.663,75. 4) Aut. especial: sobre R\$ 788,00, recolhe 5% (donas de casa, Lei 12.470/2011) ou 11% (demais especiais), mas só aposenta por idade... Facultativo					
Contribui com 20% sobre R\$ 788,00 (R\$ 157,60) a R\$ 4.663,75 (R\$ 932,75), através de carnê.					
Assalariados					
Salários até R\$ 1.399,12		8%			
de R\$ 1.399,13 até R\$ 2.331,88		9%			
de R\$ 2.331,89 até R\$ 4.663,75		11%			
Emp. domésticos	Alíq. %	R\$ mín	R\$ máx		
Empregado	8 a 11	63,04	513,01		
Empregador	12	94,56	559,65		
Total	20 a 23	157,60	1.072,66		

Venc.: empresas 19/6 e pessoas físicas 15/6

MERC. RURAL

PREÇO PRODUTOR (DERAL/SEAB)					
Em 05/06	PR	DIA	30d.	Casc.	
SOJA	57,80	0,0%	-2,9%	57,00	
MILHO	19,62	0,0%	-2,6%	19,00	
TRIGO	35,48	0,0%	-0,6%	34,00	
BOI GORDO	145,14	0,0%	-1,3%	145,00	
FRANGO	2,16	0,0%	0,9%	2,08	

BOLSA DE CHICAGO				
Em 05/06	CONT.	FECH.	DIA	30d.
SOJA	jul/15	937,75	-8,75	-4,8%
FARELO	jul/15	304,90	-0,80	-3,3%
MILHO	jul/15	360,50	-3,00	-0,6%
TRIGO	jul/15	517,00	-6,75	10,8%

LOTES/ATACADO (AgDOSSIÉ: DINHEIRO)				
Em 05/06	PRAÇA	R\$	SEM	30d.
SOJA	Cascavel	62,00	0,0%	-0,8%
SOJA	Paranaguá	68,50	0,0%	-0,7%
MILHO	Cascavel	21,00	0,0%	-2,3%

PRODUTOR e LOTES: soja, milho e trigo em sc 60kg, boi gordo em arroba e frango em kg. CHICAGO: pontos-scents de US\$ /bushel na soja [27,2kg], milho e trigo [25,4kg] e US\$ tonelada curta no farelo 1907kg. DIA: var. em pontos



CUIDAMOS DO SEU ANIMAL COMO SE FOSSE NOSSO.

O **Hospital Veterinário** da Faculdade Assis Gurgacz é um centro médico veterinário altamente equipado, tanto para procedimentos simples como vacinação de pets quanto para realização de cirurgias complexas em animais de pequeno a grande porte e animais exóticos.

Você pode agendar o atendimento para consultas, vacinação, raio-x, tomografia e odontologia. Para tratamentos intensos, temos baias de internamento e UTI para animais. E se acontecer alguma emergência, fique tranquilo: nosso pronto-socorro tem atendimento 24h, com profissionais preparados para cuidar do seu companheiro.



O Hospital Veterinário funciona dentro do Campus da FAG



HOSPITAL VETERINÁRIO FAG



O mundo tem um bom exemplo. E a Itaipu, um grande reconhecimento.

Cultivando Água Boa.
Vencedor do Prêmio da ONU como melhor prática do mundo na gestão das águas.



Em meio a uma grande preocupação com os recursos hídricos no mundo, surge uma grande notícia: a Itaipu Binacional e seus parceiros receberam o Prêmio Water For Life (Água para a Vida) da Organização das Nações Unidas - ONU, na categoria “melhores práticas de gestão das águas e desenvolvimento sustentável”. Mais do que orgulho, esse prêmio nos dá a certeza de que estamos no caminho certo da preservação e da sustentabilidade do planeta.



WATER FOR LIFE
2005-2015

www.cultivandoaguaboa.com.br



Integração
que gera energia
e desenvolvimento



Abastecimento

A Sanepar informa que na terça-feira serão executadas interligações de redes na Rua do Cowboy, próximo da marginal da BR 277, no Bairro Pioneiros Catarinenses, em Cascavel. Os serviços iniciam às 14h30 e devem se estender até as 17h30, interrompendo o abastecimento nas regiões dos bairros Vila Dione, Santa Mônica, Ninho da Cobra e Roma. A previsão é de que o abastecimento volte à normalidade a partir das 18h30. Clientes que não possuem caixa-d'água domiciliar podem ficar desabastecidos temporariamente.

Vacinação continua

Para atingir a meta geral a Secretaria de Saúde de Cascavel prorrogou para esta semana em todas as UBSs (Unidades Básica de Saúde) a vacinação contra a gripe, quem pertence a um dos grupos de risco e ainda não tomou a dose pode procurar a UBS mais próxima munido da carteirinha de vacinação. Em caso de doenças crônicas a vacina será aplicada com a prescrição médica.

Educação

Com greve, dispara procura por cursinhos e escolas particulares

Cascavel - À espera de decisão em assembleia marcada para terça-feira, a qual pode definir pelo retorno às aulas, alunos da rede estadual de ensino recorrem a outros meios para não atrasar o aprendizado do conteúdo com vistas a vestibulares e ao Enem (Exame Nacional do Ensino Médio). A procura por matrículas em cursinhos pré-vestibulares e até mesmo em colégios particulares aumentou consideravelmente em várias instituições de ensino da cidade.

Conforme a encarregada de

marketing de uma das instituições que oferecem cursinho, Débora Garcia, de cada dez alunos que procuram o estabelecimento de ensino, oito estão matriculados na rede estadual de ensino, quando o normal, é de apenas três alunos oriundos de escola pública. "Por dia chegamos a fazer quatro matrículas, quando comumente faríamos duas. Sentimos que a procura aumentou nos últimos dias de abril, ou seja, quando os alunos sentiram que foram afetados de forma mais intensa. Percebemos uma leve alta no número

de matrículas no ensino médio também", revela.

Segundo Débora, para dar conta da maior procura, a instituição aumentou a equipe de profissionais para atender a demanda, apesar disso, por enquanto, não há recusa de alunos. "Ainda não registramos fila de espera no colégio".

De acordo com o diretor de uma instituição de ensino que oferece o curso pré-vestibular, João Rodrigues, o estabeleci-

mento também registra aumento no número de matrículas neste ano se comparado com ao índice de anos anteriores. "Não podemos afirmar se isso se deve à greve da rede estadual, mas a procura pelo cursinho aumentou em 15% neste ano desde o mês de março, quando iniciou o curso, ao passo que registramos normalmente um aumento de 5%", relata.

● MARCELO MACHADO

COLÉGIOS PARTICULARES

A procura se estende aos colégios particulares que oferecem ensino médio. O diretor de um desses estabelecimentos, Airton Bonet, revela que alguns pais entraram em contato com a instituição a fim de saber como ficam as questões de transferência e recuperação do conteúdo. Já a secretária de outra instituição de ensino particular, Rosilene Ferreira, também diz que há uma procura bastante considerável nos últimos dias, mas a efetivação da matrícula esbarra nos valores das mensalidades. "Apresentamos várias condições, mas ainda assim, os pais relataram dificuldades financeiras", relata. (M.M.)

ASSEMBLEIA TERÇA-FEIRA

A assembleia estadual extraordinária da APP-Sindicato que decidirá sobre o futuro da greve ocorrerá terça-feira (9), às 8h30, no Estádio Durival de Brito e Silva, na Vila Capanema, em Curitiba. A APP-Sindicato orienta que todos levem documento de identificação com foto e contracheque de 2015 para o credenciamento a fim de participarem da assembleia. Informa ainda que os não sindicalizados somente entrarão na assembleia se estiverem portando o contracheque de 2015. Os sindicalizados também devem portar seus contracheques/extrato bancário, pois agiliza o credenciamento.

Emissão de novos ValeSim é baixa no transporte coletivo

Cascavel - O crescimento na utilização do vale-transporte, ou o chamado ValeSim, é tímido em Cascavel. Depois do anúncio da bilhetagem eletrônica, quando algumas linhas de ônibus passaram a circular fazendo cobrança apenas com os cartões, o mês de maio registrou um aumento de apenas 4% na utilização do cartão ValeSim. Este número diz respeito aos cartões ativos, que voltaram a ser usados com frequência, e não às novas emissões. "Em relação ao mês de abril houve uma queda de 3% no número de pagantes em dinheiro, situação esta que se pode concluir o aumento de 1% de novas emissões do vale transporte comum, aquele em que os passageiros pagam o preço normal da tarifa", explica o assessor das empresas de transporte Viação Capital do Oeste

e Pioneira, Caio Gottlieb.

A dona de casa Lucimara Souza faz parte da parcela da população que tem o ValeSim, mas não utiliza. "Faz tempo que eu fiz, mas prefiro usar dinheiro". Mesmo depois de mais de um mês após a aprovação da nova lei, Lucimara ainda não concorda com a bilhetagem. "Vai desempregar muita gente. Além de o motorista acumular a função de auxiliar deficientes físicos e idosos, o que deve atrasar o transporte".

Quando calculado os acessos, termo usado para contabilizar quantas vezes é utilizado o cartão diariamente, maio registrou um aumento de 61.557 acessos, além dos registrados em abril. Este número diz respeito às vezes foram utilizados o cartão, visto que uma pessoa pode utilizar mais de uma vez por dia, o que comprova que os passageiros voltaram a utilizar os vale

transportes no lugar do dinheiro. "Comecei a utilizar este mês, mas fui obrigado, não por opção", admite o funcionário público, Marciano Souza. No mês de abril, existiam 93.591 cartões ativos, no mês de maio este número atingiu 94.170 cartões, o que indica que passageiros que estavam com o cartão inativo voltaram a utilizá-lo, já que o número de novos cartões somou apenas 539 emissões. "Além disso, estimamos que o ônibus itinerante da ValeSim, que há 20 dias passa por diversos bairros da cidade, emitiu cerca de 30 novos cartões por dia", diz Caio. Número este que não entrou na contagem e que diz respeito àqueles passageiros que usualmente utilizam e pagam em dinheiro.

● NATHALIA LEHNNEN

VANDRÉ DUBIELA



Apesar de ser lei a bilhetagem eletrônica, emissões aumentam pouco

Perfeito é cada momento ao seu lado.

Para o amor, importante é parar um pouquinho essa vida maluca e fazer um jantar especial para quem mais merece seu carinho.



REDUÇÃO

Enquanto a utilização do vale transporte cresce mesmo que lentamente, nos dois últimos meses desde que foi anunciada a bilhetagem eletrônica, a utilização do vale escolar, utilizado por estudantes, caiu bruscamente no mês de maio. Em comparação ao mês de abril, a utilização do cartão reduziu 37%. A situação ocorre por conta da ausência dos alunos das escolas estaduais que estão longe das salas de aula devido à greve. Além disso, existem hoje em Cascavel 32.590 vales escolares, deste total, apenas 8,9 mil estão ativos. "Há muitos estudantes que foram embora ou pararam de estudar, por isso tantos cartões estão inativos", finaliza Caio. (N.L.)

Desenvolvimento

Educação ganha destaque no Interlagos

FOTOS VANDRÉ DUBIELA



O Centro da Juventude realiza diariamente diversas atividades com crianças de 12 a 18 anos

Cascavel - A evolução do bairro é a característica mais marcante apontada pelo presidente da Associação dos Moradores do Bairro Interlagos, Luis Marcos Monteiro. No local, a educação tem servido como principal instrumento para construir a identidade da comunidade. “Nós temos aqui uma estrutura invejável, somos o único bairro com dois Cmeis, que chamamos de supercre-

ches, temos mais outras duas creches municipais e dois colégios estaduais”.

Além disso, o CJ (Centro da Juventude) virou referência na cidade e desenvolve diariamente diversos trabalhos de lazer com crianças e adolescentes de 12 a 18 anos. “Nós já sentimos muita diferença desde a implantação do CJ. Centenas de crianças são atendidas semanalmente no local, crianças essas que esta-

riam expostas na rua com tempo ocioso se não fosse a opção do CJ”. Além do Centro da Juventude, o Eureka (Serviço de convivência e Fortalecimento de Vínculos) atende famílias em situação de risco e crianças até 12 anos.

No salão da Associação de Moradores, a terceira idade tem espaço todas as quartas-feiras. “Ali eles desenvolvem atividades de crochê, pintura, costura e tricô. Além dis-

so, a cada dois ou três meses o pessoal do CJ realiza um Chá das Mães junto com a terceira idade”.

A cozinha comunitária, desenvolvida pelo Provopar, é onde mulheres têm a oportunidade de desenvolver atividades que muitas vezes ajudam

a complementar a renda familiar. “É ao lado do Provopar que nós esperamos construir o campo sintético, para que quem não está inscrito nestes programas possa realizar atividades ali”, afirma ele.

●NATHALIA LEHNEN

SUPERPOPULAÇÃO

O bairro Interlagos conta hoje com aproximadamente 14 mil moradores. Até 2020, a estimativa é que este número chega a 20 mil pessoas. “Nós temos hoje quatro conjuntos habitacionais que estão sendo finalizados: o loteamento Gralha Azul, o loteamento Barcelona, o condomínio Pantanal e o Quatro Estações”. Pelo menos oito mil novas famílias devem mudar para estes locais nos próximos anos. “Já nos próximos dois anos, alguns destes condomínios já devem estar finalizados, e o número de pessoas que virão para cá já demanda a necessidade de construção de uma nova escola”, alerta Luis Marcos Monteiro. (NL)

UPS | Unidade leva mais segurança à comunidade do bairro



Há três anos instalada no bairro, a UPS (Unidade Paraná Seguro) já ajudou a tranquilizar e mudar a visão e segurança do bairro. “O único problema é que tem muita rotatividade de policiais, então não dá tempo de eles conhecerem bem o bairro e a família”, lamenta Luis Marcos Monteiro. Além disso, os policiais da UPS já realizaram diversas ações de conscientização nas escolas e até mesmo no Centro da Juventude.



O presidente da Associação dos Moradores, Luis Marcos Monteiro, garante que atualmente 80% das ruas do bairro são asfaltadas



Promoção
POUPAR NO
SICREDI
É TUDO DE BOM.
SICREDI VANGUARDA PR/SP

Aplicou, ganhou na hora!

POUPANÇA • DEPÓSITOS A PRAZO

Além de solidez, tradição e rentabilidade, você ainda ganha prêmios.

Saiba mais e confira o regulamento na sua unidade de atendimento.

Promoção válida para os associados da cooperativa Sicredi Vanguarda PR/SP, no período de 23/02/2015 até o dia 30/06/2015 ou até esgotarem os estoques. Consulte regulamento completo da promoção e condições de contratação dos produtos participantes nas unidades de atendimento da cooperativa Sicredi Vanguarda PR/SP. Imagens meramente ilustrativas. SAC Sicredi - 0800 724 7220 / Deficientes Auditivos ou de Fala - 0800 724 0525. Ouvidoria Sicredi - 0800 646 2519.

GENTE QUE COOPERA CRESCE
SICREDI

PROMOÇÃO FORD

SEXTA-FEIRA É DIA DA TROCA DE ÓLEO DO SEU FORD NA SLAVIERO



TROCA DE ÓLEO 5W30 (Não inclui filtro) PARA MOTORES FLEX E A GASOLINA

3X DE R\$ 33,00 Preços válidos 05 E 12 DE JUNHO DE 2015
No cartão de crédito/débito Total: R\$ 99,00

+ Check-UP de 10 itens de manutenção

LIGUE E AGENDE SEU HORÁRIO

CASCADEL: (45) 9117-4953 AV. BRASIL, 5606
TOLEDO: (45) 9113-2116 AV. PARIGOT DE SOUZA, 1215

Slaviero Desde 1961
Fazendo seu caminho melhor.

5 DE JUNHO
DIA MUNDIAL
DO MEIO AMBIENTE

1.250 toneladas de gás carbônico
a menos na atmosfera.

**Como uma boa dieta pode tornar
o mundo mais saudável.**

Ao incorporar enzimas como a protease na alimentação dos frangos, a **Globoaves** vem obtendo uma melhor absorção e aproveitamento dos ingredientes que compõem a ração, contribuindo para o bem-estar animal e diminuindo a excreção de poluentes no meio ambiente.

O volume de enzimas utilizado pela empresa ao longo de 2014 proporcionou a redução anual de 1.250 toneladas de CO₂, equivalentes a apagar 20.214 lâmpadas, plantar 7.788 árvores e tirar das ruas 521 veículos.

Buscar a inovação com sustentabilidade.
Esse é o compromisso permanente da **Globoaves**.

É importante, ao comemorarmos o **Dia Mundial do Meio Ambiente**, despertar a consciência da sociedade para a sua proteção.

Mais importante ainda, é criar receitas para preservá-lo.



www.globoaves.com.br



30 anos de trabalho e paixão pelo agronegócio.





Recursos à UBS de Corbélia

Recente viagem do prefeito Ivanor Bernardi e do secretário da Saúde, Francisco Celiomar, a Curitiba, garantiu bons resultados a Corbélia. Eles conseguiram R\$ 380 mil do Estado referente à segunda parcela de obras da UBS do bairro Vera Lúcia. "Em breve, entregaremos mais uma unidade básica de saúde à nossa população", comemora o prefeito Ivanor.

Segurança alimentar em S. Terezinha

Santa Terezinha de Itaipu promoveu a 1ª Conferência de Segurança Alimentar e Nutricional. A proposta extraída é contribuir para a construção de balanço participativo da condição da segurança alimentar e definir ações que promovam avanços e a implementação de uma política de segurança alimentar no município.

Cascavel - Paranaguá

Transporte por ferrovia custa 30% menos

Reportagem:
Marina Kessler

Cascavel – O modal rodoviário brasileiro há muito deixa a desejar. Rodovias federais e estaduais com condições de tráfego extremamente precárias, atrasos em projetos de duplicação, tarifas de pedágios com valores altíssimos, sem contar nos custos elevados para conservação e manutenção das pistas. Não bastassem todos esses problemas, ainda há a falta de fiscalização de cargas e o excesso de peso, visto que infringir a capacidade máxima não desrespeita apenas a legislação, mas agrava os danos da rodovia e eleva riscos aos usuários. Com balanças inativas, como ocorre na região Oeste do Paraná, no posto da Polícia Rodoviária Federal de Lindoeste, é difícil existir esse controle. Nesse local, há pelo menos cinco anos a

balança não funciona.

A tarifa rodoviária custa em média R\$ 120 à tonelada. Esse valor é mais comum no período de safra, em que a demanda pelo serviço de transporte de grãos e cereais é maior. Já na entressafra, os preços tendem a diminuir, com custo aproximado de R\$ 50 por tonelada. Uma carreta com dois eixos, por exemplo, suporta até 41,5 toneladas. A carga de grãos, de Cascavel ao Porto de Paranaguá, custaria em média R\$ 4.980, contabilizando somente o produto, sem as despesas com diárias, combustível e pedágio, inclusas no frete. Mais de 60% das cargas no Brasil são transportadas por caminhões, diferente do que ocorre nos Estados Unidos, em que grande parte dos transportes são feitos em vagões de trens e por hidrovias.

Uma das vantagens do transporte ferroviário é a redução do valor do frete e consequentemente do produto vendido ao consumidor final. A tarifa ferroviária é 30% mais baixa que a rodoviária, segundo a Ferroeste. Em cada vagão, com capacidade para 40 toneladas, em média, o frete custaria aproximadamente R\$ 3.360, uma alternativa muito mais viável ao bolso do brasileiro.

Os benefícios não param por aí. Com investimentos no setor, os índices de acidentes de trânsito diminuiriam significativamente, além da manutenção da qualidade da pista, sem tanto excesso de peso. "Investir em ferrovia é essencial ao

Caminhões respondem por mais de 60% do transporte de cargas no Brasil: resultado são estradas degradadas e perigosas



PERSPECTIVAS

Segundo estudo do Plano de Desenvolvimento e Zoneamento do Porto Organizado de Paranaguá, a previsão é de que até 2030 o Porto movimentará mais de 80 milhões de toneladas. Mas, sem novas extensões, as perspectivas ao setor são cada vez mais baixas. Conforme o presidente da Ferroeste, João Vicente Bresolin Araújo, se nos próximos anos nada for feito, apenas 10% das cargas que chegam a Paranaguá serão transportadas pela ferrovia. Ao invés de seguir modelos que dão certo, a tendência é que a infraestrutura rodoviária continue ruim e que os custos de produção e frete aumentem ainda mais. "A economia cresce e a logística precisa acompanhar isso", ressalta Bresolin.

País, principalmente ao Paraná, que é uma das principais portas de entrada e saída de produtos. Hoje, o Porto de Paranaguá movimentava 46 milhões de toneladas por ano, conforme levantamento de 2014. Desse total, apenas 18% foram locomovidas por modal ferroviário", lamenta o presidente da Ferroeste, João Vicente Bresolin Araújo.

Ligação entre Maracaju e Paranaguá não sai do papel

Mais um projeto exclusivo do governo federal atrasou e não tem prazo para ser executado. Com a crise econômica instaurada em todo o Brasil, fica ainda mais difícil prever quando o projeto ferroviário entre Maracaju (MS) e Paranaguá, que passa pela Ferroeste, será iniciado. Durante o Fórum Permanente Futuro 10, encontro destinado a aperfeiçoar o Pelp (Plano Estadual de Logística e Transportes do Paraná) para 2035, a falta de investimentos ao setor foi lamentada por entidades representativas do Estado. "Se falarmos em ter-

mos de rodovias e ferrovias, as demandas são as mesmas de 30 anos atrás", afirma o membro do Conselho de Infraestrutura da Federação das Indústrias do Estado do Paraná, João Arthur Mohr.

A ferrovia é considerada uma das principais obras no modal ferroviário. Segundo o presidente da Ferroeste, João Vicente Bresolin Araújo, apenas o estudo básico foi publicado. Depois deste processo, o projeto aguarda entre tantos outros para um estudo de viabilidade técnica, feito pela União. "Infelizmente não há muita ação sobre isso", comenta ele.

DEIXAR VOCÊ TRANQUILO... A NOSSA ESPECIALIDADE.

Serviços Especiais
Segurança Patrimonial
Segurança Eletrônica
Segurança Pessoal

45 3222-5888

www.embrasilseguranca.com.br

Rua Salgado Fº, 1493 - Neva Cascavel - PR

Transportes

Obras no Aeroporto de Toledo iniciam amanhã

Prefeitura e associação comercial investirão R\$ 1 milhão

Toledo - O município de Toledo investe em desenvolvimento. Amanhã, às 11h, começam as intervenções no Aeroporto Municipal Luiz

Dalcanele Filho. O objetivo é garantir que o município tenha condições de receber voos intercalados e comerciais. Ao todo, serão investidos em parceria com a Acit, cerca de R\$ 1 milhão entre obras e equipamentos.

A Empresa de Desenvolvimento Urbano e Rural de Toledo deverá investir cerca de R\$ 700 mil na ampliação e na reforma do Terminal de

Passageiros, pavimentação e seção anti-incêndio. Em contrapartida, a Acit garantirá R\$ 300 mil em equipamentos. Para equipar o espaço reformado e ampliado está prevista a aquisição de esteira de bagagens, detector de metal pórtico e manual, equipamento raio-X para inspeção de bagagem e demais equipamentos para comodidade aos passageiros.

Micro-ônibus montado na Itaipu se soma ao Curitiba Ecoelétrico

Curitiba - Um miniônibus elétrico passará a integrar a frota do projeto-piloto Curitiba Ecoelétrico, que completou um ano de operação dia 5 de junho, Dia Mundial do Meio Ambiente. Desenvolvido em parceria entre Itaipu Binacional, Prefeitura de Curitiba, Aliança Renault-Nissan e Centro para a Excelência e Inovação na Indústria Automóvel, de Portugal, o projeto já conta com uma frota de 12 veículos elétricos e dez eletropostos, conectados a um centro de monitoramento e controle.

Montado na usina de Itaipu, em Foz do Iguaçu, o miniônibus elétrico tem capacidade para 16 pessoas sentadas. Com chassi Agralle e carroceria Mascarello, o veículo deve seguir viagem para Curitiba nos próximos dias. O elétrico deverá ser usado pela Secretaria de Turismo do município. A entrada em operação deve acontecer ainda este mês.

Segundo a diretora financeira executiva de Itaipu, Margaret Groff, apesar de não ser incorporado ao transporte coletivo da capital, "a utilização do miniônibus na frota do

Ecolétrico trará insumos importantes para o desenvolvimento tecnológico da plataforma, que tem como finalidade a interação entre os diferentes modais e o compartilhamento de veículos, entre outros benefícios", diz ela.

Em Curitiba, os elétricos são utilizados pela Guarda Municipal, Secretaria Municipal de Trânsito, Departamento de Proteção Animal da Secretaria Municipal do Meio Ambiente e pelos gabinetes do prefeito Gustavo Fruet e da vice-prefeita, Mirian Gonçalves.

Panorama regional

regional@oparana.com.br

Habitações em Boa Vista

Com as entregas mais recentes, a atual administração pública de Boa Vista da Aparecida chega à entrega de 207 casas populares. O número é histórico no município e contempla famílias da cidade e também do interior. "Ajudar pessoas a conquistar o sonho da casa própria não tem preço", diz o prefeito Wolnei Savaris (PMDB), que segue atrás de parcerias para melhorar ainda mais os números do setor.



Conferências

Quatro conferências estão agendadas para junho em Guaíra. A primeira será a de Políticas para a Pessoa Idosa às 8h do dia 17 de junho, no Salão Multiuso. Depois, dia 20, será realizada a 1ª Conferência dos Direitos das Pessoas com Deficiência. Será às 8h, no Salão Paroquial Nossa Senhora dos Navegantes. Já no dia 24 será a vez da dos Direitos da Criança e do Adolescente e no dia 26 a das Políticas para as mulheres. Essas duas serão no Salão Multiuso.

16h30 na Banda do Exército. O evento é realizado no Centro de Eventos Ismael Sperafico e a entrada é gratuita.

Junina

A Escola Municipal Rio Branco, de Tupãssi, promove hoje a sua Festa Junina. As atrações serão apresentadas a partir das 13h no salão da igreja de Jotaesse, gratuitamente. Haverá danças, apresentações culturais, comidas típicas, bingo e outras brincadeiras.

Empreendedor

Empresários de Itaipulândia contam com um reforço importante para melhorar o resultado dos seus negócios. A Sala do Empreender, além de orientações técnicas e especializadas, promove cursos dos mais úteis a quem já empreendeu e aqueles que têm interesse em ter a sua própria empresa.

Genética

Um dos compromissos da atual administração pública de Pato Bragado é com o melhoramento genético do rebanho, elevando consequentemente a qualidade do leite produzido no município. A Secretaria de Agricultura adquiriu 3,9 mil doses de sêmen das raças HPB e Jersey, no valor de R\$ 91,8 mil. O secretário Sérgio Gosseheimer afirma que o investimento colabora com a produtividade de um setor de peso à economia local.

Criança

Matelândia também se prepara para realizar conferências de âmbito municipal. Uma delas, dos Direitos da Criança e do Adolescente, está agendada para 19 de junho, na Câmara. A programação terá início às 13h30 e seguirá até o fim da tarde. "Todos são convidados a participar e a dar contribuições para um assunto tão relevante", diz o prefeito Rineu Menoncin (PP), o Texeirinha.

Avanços

Mesmo com as dificuldades dos últimos anos, a gestão do prefeito Silvio Santana (PMN) soma avanços importantes à comunidade de Lindoeste. "Todos da minha equipe têm trabalhado com dedicação para que o município possa crescer, gerar oportunidades e qualidade de vida às pessoas", diz Sílvio.

Circo Ático

A apresentação do Circo Ático, às 18h, será uma das atrações deste último dia da Feira Shopping de Toledo. O programa também reserva às 15h apresentação do CTG Chama Crioula e às

Audiência

Nova Laranjeiras promove no próximo dia 10 audiência pública sobre o Plano Municipal de Gerenciamento de Resíduos Sólidos. Será a partir das 19h, na Câmara de Vereadores.

Casas e cobertores a Santa Tereza

Investir e buscar parcerias que melhorem os indicadores das áreas sociais de Santa Tereza do Oeste é um dos compromissos da gestão de Amarildo Rigolin (PP), que recentemente assumiu a presidência da Amop. O município foi contemplado com a entrega de dois mil cobertores, destinados a famílias de baixa renda, e com mais 18 casas rurais. Com as unidades recentemente entregues, conforme Rigolin, são 40 as moradias construídas e repassadas a famílias de agricultores locais.

SANTA TEREZA DO OESTE | Programa valoriza a atitude

O coletivo educador participou de sensibilização com motoristas de Santa Tereza do Oeste. O tema foi A nossa atitude faz a diferença, parceria dos 29 municípios lindeiros em conjunto com a Itaipu. Segundo a gestora de educação ambiental de Santa Tereza, Cleusa Cunegundes, esse trabalho estava previsto no planejamento de ações do grupo gestor e dos municípios lindeiros. "E os resultados foram muito bons", afirma ela.



Corbélia obtém recursos a quadra

Corbélia - O prefeito de Corbélia, Ivanor Bernardi (PSD), e o secretário de Esportes, Gilberto de Souza, receberam da assessoria do deputado federal Evandro Rogério Roman (PSD) confirmação de empenho no valor de R\$ 250 mil em recursos do Ministério dos Esportes do governo federal para serem aplicados na construção de uma

quadra de futebol sintético. "Esses recursos serão aplicados na Praça José Nestor Feiten (avenida São Paulo, ao lado do Ginásio de Esportes Senador José Richa), com a construção da quadra de futebol com grama sintética, e revitalização da referida praça", diz o secretário de Esportes, Gilberto de Souza.

No início do ano passado, a

administração entregou a primeira quadra de futebol sintético, localizada no bairro Jardim Vera Lúcia, e que é utilizada por moradores de todos os bairros da cidade. Ivanor lembra que seu governo está empenhado em garantir condições para a prática de atividades esportivas, contribuindo com a socialização de toda a comunidade.

Sem freio I

A colisão entre um caminhão caçamba e um automóvel deixou duas pessoas feridas ontem, em Cascavel. O motorista do caminhão descia pela Rua Ipanema, quando ficou sem freio e atingiu uma Saveiro no cruzamento com a Rua Ásia.

Sem freio II

Mesmo após a colisão o caminhão seguiu até um fundo de vale onde derrubou árvores e capotou. Josiel Santos Almeida, motorista do caminhão, foi encaminhado à UPA Brasília. Já Josiel Santos Almeida foi levado à UPA Brasília.



Jovem é executado dentro de bar



Vítima levou seis tiros após entrar no bar para se proteger

Toledo - Um homicídio foi registrado na madrugada de ontem em um bar localizado no Jardim Pinheirinho, em Toledo. Wilian Roberto de Chaves, de 23 anos, conhecido pelo apelido de "Azulão", foi assassinado a tiros.

Informações dão conta de que o jovem chegou correndo ao bar, pois vinha sendo perseguido por uma pessoa que estava com uma arma em punho. Dentro do estabelecimento foram feitos seis disparos contra a vítima.

Willian já possuía passagens pelo setor policial por porte de drogas e disparo de arma de fogo. A Polícia Civil investiga o caso.

panorama policial

Corpus Christi

Nenhuma morte foi registrada pela PRF (Polícia Rodoviária Federal) na Operação Corpus Christi, entre quarta-feira e o fim da manhã de sexta. Dados preliminares divulgados pela polícia apontam 95 acidentes e 57 pessoas feridas no Estado. No mesmo feriado do ano passado, 17 pessoas morreram nas rodovias federais paranaenses. A operação terminará à meia-noite de hoje e os dados finais serão apresentados amanhã.

600 kg de maconha

Policiais militares apreenderam cerca de 600 quilos de maconha na noite de sexta-feira, em Foz do Iguaçu. A equipe do grupo Tático se deslocou até a Rua Mané Garrincha, no Jardim Itália, onde encontrou um veículo roubado e o entorpecente. Ninguém foi preso e a droga foi levada à Delegacia de Polícia Civil.

Tentativa de fuga

Agentes penitenciários descobriram na noite de sexta-feira uma tentativa de fuga de presos da PEC (Penitenciária Estadual de Cascavel). Os encarcerados cortaram a portinhola de uma das celas, depois do que agentes fizeram uma revista em toda a unidade prisional e apreenderam uma serra e uma chave de boca artesanal.

Tráfico internacional

Uma mulher de 22 anos foi presa na Ponte da Amizade por tráfico internacional de drogas. A jovem, de nacionalidade paraguaia, foi flagrada com cerca de dois quilos de cocaína em um táxi que se dirigia até o Aeroporto Internacional de Foz do Iguaçu, onde ela embarcaria par Sevilha, na Espanha.

Droga no tanque

A PRF apreendeu 16 quilos de maconha na sexta-feira, em Alto Paraíso. A droga era transportada dentro do tanque de combustível de um Corsa Sedan. Os policiais abordaram o veículo no km 9 da BR-487, em frente ao posto de fiscalização de Porto Camargo, e o motorista, que seguia par São Paulo, acabou preso em flagrante.

Transporte coletivo

Superlotação de ônibus faz crescer o risco de acidentes

Cascavel - Antes das 8h e depois das 17h30, andar de ônibus em Cascavel tem se tornado uma atividade cada dia mais complicada por conta da superlotação. A reclamação dos usuários é constante. "Uso duas vezes por dia para ir ao trabalho e nunca fico sentada. Sempre espremida entre dezenas e dezenas de pessoas", conta a diarista Gisele Souza.

Segundo ela, em vários dias motoristas e cobradores falam para ela "ir mais pra trás" ao chegar em um novo

ponto. "Eles veem que está cheio, que quando param desce uma ou outra pessoa e mesmo assim vão deixando mais gente entrar".

Para a manicure Sirlene Moura, que sai todos os dias do Morumbi e vai até o Centro, tem a mesma opinião. "Quando saio de casa levo meus dois filhos até a escola. Vamos todos em pé, zanzando de um lado para o outro. Fico imaginando o que fazer se acontecer um acidente".

Sirlene conta que seu maior medo é de que, em um dia

que o ônibus esteja muito lotado, ao fazer uma curva, o ônibus acabe tombando. "Eles andam a toda velocidade, fazem curvas muito fechadas".

O estudante Johny Sanchez, que usa o eixo leste-oeste todos os dias, reclama da

falta de fiscalização. "Não sei se tem alguma lei que aprove isso, mas se estamos de carro ele tem cinto e uma capacidade limitada. Se o motorista anda com mais gente, é multado e até preso. Já no coletivo isso não acontece".

Cettrans diz que é difícil controlar

Segundo a assessoria de imprensa da Cettrans (Companhia de Engenharia de Transporte e Trânsito), cada ônibus possui uma capacidade determinada e que pode sofrer uma pequena variação de acordo com a carceria do veículo. A capacidade de ocupação de passageiros em pé, conforme a companhia, é de seis pessoas por metro quadrado.

De acordo com a Cettrans, os ônibus do modelo Padron comportam até 100 passageiros, os convencionais até 85 e

os midiônibus 77, sentados e em pé. Questionada em relação à superlotação e às reclamações dos passageiros, a assessoria informou que, como há integração do sistema dentro dos terminais, um passageiro pode desembarcar e embarcar em outro ônibus sem o pagamento da tarifa, por isso não há como estimar quantos circulam em horários de pico e que em maio a média diária de passageiros foi de 56,2 mil pessoas.

●TISSIANE MERLAK

VALESIM

Outra reclamação dos passageiros é de que os ônibus onde é usado apenas o ValeSim estão praticamente vazios em relação aos demais. A Cettrans, no entanto, informou que os passageiros têm um prazo para confeccionar os cartões. Conforme o Decreto nº 12.333/2015, que regulamentou a Lei nº 6.466/2015, as empresas têm 120 dias desde a sua publicação para se adequar e fazer com que a bilheteria eletrônica seja de 100% na cidade. (TM)

Viaje com a NORDESTE, muito mais Conforto, Segurança e Pontualidade para você.

- AGÊNCIA DE PASSAGENS: (45) 3226-5231
- CARGAS E ENCOMENDAS: (45) 3223-7675
- NORDESTE TURISMO: (44) 3518-4016

Compre sua passagem on-line e pague em até 10x sem juros com seu cartão Visa ou Master.
www.expnordeste.com.br

Toledo

Hoje tem Feira de Arte e Artesanato

Toledo – A Secretaria de Cultura de Toledo realiza hoje mais uma edição da Feira de Arte e Artesanato, que terá como local o Parque Ecológico Diva Paim Barth. O objetivo é valorizar e expor o trabalho de artistas e artesãos toledanos.

O público poderá conferir as atrações a partir das 16h. “Só queremos avisar aos visitantes que costumam ir ao evento, que neste domingo, devido ao tempo instável, não haverá apresentação da Orquestra da Câmara de Toledo”, adianta a coordenadora dos Cursos da Cultura, Irani Rodrigues.

Com proximidade ao Dia dos Namorados, quem já procura algo diferente para apresentar a pessoa amada, poderá encontrar na feira bons presentes. Na visão de Irani Rodrigues, a expectativa para a edição é bastante positiva. “A participação do público tem



Objetivo da feira é valorizar e expor trabalhos de artistas e artesãos toledanos

crescido a cada realização, o que incentiva ainda mais os expositores”, destaca ela.

A feira possibilita que a po-

pulação adquira produtos feitos manualmente como crochê, madeira, escultura com cimento celular, recicláveis e

EVA, entre outros. Vale lembrar que em caso de chuva ou tempo ruim a Feira de Arte e Artesanato será cancelada. O

evento tem apoio das Secretarias da Comunicação, Meio Ambiente e Habitação e Urbanismo.

As belezas de Curitiba ao som da Orquestra Sinfônica no MON

Curitiba – Com regência do maestro Paulo Torres, a OSP (Orquestra Sinfônica do Paraná) estará se apresentando neste domingo, às 10h30, no Auditório Poty Lazzarotto do MON (Museu Oscar Niemeyer), em Curitiba. No repertório, obras de Alexandre Brasolim escritas para homenagear as paisagens da capital. A entrada é franca e o auditório estará aberto para o público uma hora antes do concerto.

A composição “Parques de Curitiba” traz ao público uma representação sonora das belezas encontradas na cidade. Brasolim, violinista da Sinfônica do Paraná, compôs a obra entre 2012 e 2013. Ela é

dividida em sete movimentos, cada um representando um espaço ou paisagem da cidade: “Amanhecer no Parque Barigui”; “Meio-dia no Parque São Lourenço”; “Tarde no Jardim Botânico”; “Passeio Público”; Crepúsculo no Parque Tanguá”; “Parque Passaúna à Noite” e “Bosque Papa João Paulo II”.

Na Sinfônica do Paraná o paulista Brasolim é concertino – aquele que ocupa o lugar imediato ao do principal violinista. Ele se mudou para Curitiba em 1993 especialmente para ingressar na Orquestra paranaense e se apaixonou pelos parques. Foi quando surgiu a ideia de fazer a homenagem. “Sempre tive uma

forte atração pela natureza e meu propósito não é escrever somente sobre os parques, mas futuramente também sobre a história de Curitiba. Esta será a estreia da obra Parques de Curitiba e vai ser muito bom que seja com a Orquestra Sinfônica do Paraná”, diz Alexandre.

O maestro Paulo Torres será responsável pela condução do concerto. “Na peça ‘Meio-dia no Parque São Lourenço’ há uma mistura de sons como ruídos dos automóveis, crianças brincando, barulho dos pássaros. Tem ainda alguns temas de cantiga de roda como ‘Cai Cai Balão’ e ‘Frère Jacques’”. É um espetáculo para toda a família”, explica o maestro.



Orquestra Sinfônica toca hoje no Museu Oscar Niemeyer

São Miguel prepara a VII Mostra de Teatro



São Miguel do Iguçu - Após o grande sucesso da VI Mostra Municipal Estudantil de Teatro, o Departamento de Cultura de São Miguel do Iguçu já iniciou os trabalhos para a realização da VII Mostra Municipal, que ocorrerá na segunda quinzena de outubro, com a participação de todas as instituições de ensino do Município.

Crianças, jovens e adolescentes já podem se preparar para ensaiar a sua peça com o tema desse ano “Cinema e/ou Desenho Animado”, sendo que cada instituição escolherá seu filme ou desenho animado, porém não poderá haver peças repetidas.

De acordo com o diretor do Departamento, Jean Fabricio Jede, o objetivo da Mostra Municipal é proporcionar e divulgar trabalhos na área de teatro produzidos no Município. “Temos que aumentar o universo cultural da comunidade incentivando uma maior participação no campo artístico, além de oportunizar os atores na expressão do seu potencial sen-

sível e criativo”, explica Jean.

Cada escola poderá apresentar uma peça por categoria, sendo elas; Infantil (Educação Infantil, 4º e 5º anos do ensino fundamental); Juvenil (6º a 9º ano do ensino fundamental); Adulto (Ensino Médio, EJA, Ensino Superior). Lembrando que as peças deverão ter no mínimo 20 minutos e no máximo 30.

A novidade deste ano é a parceria que o Departamento de Cultura firmou com o Cine Cataratas de Foz do Iguçu. As instituições parceiras receberão troféu de participação. Já os atores que fizerem parte do elenco das peças apresentadas irão visitar o Cine Cataratas e assistir a um filme com direito à pipoca.

Para participar, as instituições de ensino devem retirar no Centro Cultural Avelino Antonio Vieira (Praça do Migrante, 100 – Centro) as fichas de inscrição e entregar as mesmas até o dia 15 de setembro. Mais informações pelos telefones (45) 3565-2429 ou 3565-6590.

Canal I

Globo vai investir em jornalismo e entretenimento em novo programa

Por: Flávio Ricco

Colaboração: José Carlos Nery

A partir de agosto, por meio da entrada de um novo programa nas manhãs de

sábado e exibição das 9h ao meio-dia, a Globo irá aumentar de maneira bem importante a sua carga de "ao vivo" na grade diária. Algo que, na paralela dos investimentos que também

acontecem no jornalismo, é visto como absolutamente imprescindível para os dias atuais. No sistema aberto de forma muito especial, a apresentação de produtos ao vivo começa a se tornar

quase uma obrigação, porque também facilita a interação com um público cada vez mais ligado em diferentes mídias. E algo que também passa a permitir às emissoras, a todo o momento,

tomar o pulso de quem está assistindo e assim realizar ajustes, que sempre são oportunos, em tempo real. Pelo andar da carruagem, tudo indica que este será um caminho sem volta.

TV TUDO

Em cima disso

Ainda sobre este novo programa dos sábados, que a Globo não definiu o seu título, sabe-se que ele será um apanhado de jornalismo e entretenimento. E com equipe montada: André Marques, Ana Furtado, Cissa Guimarães, Tiago Leifert, Patrícia Poeta e Zeca Camargo, já chamados internamente de "Sexteto Fantástico". Quanto aos "poderes" de cada um... essa é outra história que fica para uma próxima vez.

Importante dizer

Alguns produtos que a Globo já possui, na medida do possível serão engajados a este novo programa das manhãs de sábado. Os treinos da Fórmula 1, por exemplo, e até mesmo competições do vôlei.

Mundinho do Bozó (1)

Lembra do Bozó, aquele do "Chico City"? Pois bem, ainda hoje há quem se sintam o último biscoito do pacote, porque tem crachá de uma emissora pendurado no pescoço. Abominável, no mínimo, foi o comportamento de uma produção do "CQC", juntos aos haitianos, na "Missão de Paz" da Paróquia Nossa Senhora da Paz, na rua do Glacério, em São Paulo.

Mundinho do Bozó (2)

Uma equipe do programa, enquanto esteve na igreja, procurou o tempo todo debochar dos imigrantes, se já não bastasse a triste situação em que se encontram. Um desses produtores, inclusive, querendo aloparrar ainda mais, o tempo todo tentou convencer um gago a dar entrevista. Lamentável, no mínimo.

Reflexão

Essas palavras não são minhas e não estou autorizado a divulgar o nome do seu autor, mas serve para definir tudo o que aconteceu em torno de "Babilônia": "A TV não pode mais ser pensada sob a verdade de uns poucos que veem o público a partir de seu assento no olimpo. A baixa audiência e outros movimentos são sinais claros de que a televisão que conhecemos já está sofrendo profunda transformação".

Boa figura

André Vasco usou os meios sociais para se despedir dos seus companheiros de Band. Saiu pela porta que entrou. Consultado sobre o que pretende fazer agora, ele vai direto ao ponto: casar.

Aquela força

A socialite Val Marchiori, ex-"Mulheres Ricas", circulou pela Rede TV! antes do feriado e não escondeu de ninguém o motivo de sua visita ao canal: foi negociar um projeto. Dando aquela força, o amigo João Kleber.

Chegando lá

O "Encontro", da Fátima Bernardes nas manhãs da Globo, completa três anos no próximo dia 25. A data comemorativa acontece numa quinta-feira e deve-se aguardar uma edição especial do programa.

Tudo certo

Está confirmada a gravação de uma nova leva de episódios do "Tá no Ar" a partir de outubro. Roteiristas, direção e elenco já foram informados pela emissora e aguardam apenas o toque de reunir.

Ano que vem

Por outro lado, não procedem os rumores de que o "Tá no Ar" poderia voltar ao ar ainda este ano. A exibição da próxima edição ficou mesmo para o primeiro trimestre de 2016, em dia e horário ainda a serem definidos.



Homenagem

Na edição desta segunda-feira do "Máquina da Fama", no SBT, Patricia Abravanel recebe dois artistas gaúchos que irão homenagear uma dupla do qual são fãs: João Paulo & Daniel. Como curiosidade, um dos cantores, Jonathan, que interpretará João Paulo, é deficiente visual e já cantou inclusive com o próprio Daniel em um show.

bate-rebate

- Eduardo Galvão e Marcos Frota foram chamados para a substituta de "Malhação" na Globo...
- ...O termo "substituta" se faz necessário, porque são grandes as possibilidades de o título "Malhação" ser aposentado na emissora...
- ... E isso poderá acontecer nessa próxima atração do horário.
- Gustavo Machado vai aparecer em "Sete Vidas" na Globo, nos próximos capítulos vivendo um fotógrafo.
- O SBT está confirmando a reexibição de "Pérola Negra", de Henrique Zambelli, às 15h30, no lugar de "Maria Esperança", a partir do dia 29...
- ... Nos principais papéis Patrícia de Sabrit e Dalton Vigh. Direção de Henrique Martins.
- Jorge Fernando tem conversado com Walcy Carrasco, sobre a escalada da nova novela dele das 18h...
- ... Débora Nascimento já é um nome muito falado.
- E em "Babilônia" vai crescer a importância do personagem do Herson Capri nos próximos capítulos.
- Nova temporada de "Pé na Cova" deve estreiar em setembro, com todos os seus episódios gravados...
- ... E tudo indica que vai parar por aí. Miguel Falabella tem outros projetos para o ano que vem.
- A direção da Rede TV! trabalha com a possibilidade de começar a diminuir, ainda aos poucos, os horários vendidos da sua grade.

O BOSTON MEDICAL GROUP JÁ ATENDEU
MAIS DE 1 MILHÃO DE HOMENS NO MUNDO.

*33 MILHÕES DE HOMENS NO BRASIL TÊM ALGUM GRAU DE DISFUNÇÃO ERÉTIL,
26% DOS HOMENS SOFREM COM A EJACULAÇÃO PRECOCE.

FAÇA A VIDA VALER A PENA, NÓS PODEMOS AJUDAR.

LIGUE AGORA 0800 205 1900 SIGILO ABSOLUTO.

Sexo é vida

Responsável Técnico:
Dr. Reginaldo Salati - CRM: 8869

BOSTON
MEDICAL GROUP
LÍDER EM SAÚDE SEXUAL MASCULINA

c'est fini

Atualmente em cartaz com o musical "Chaplin" em São Paulo, Jarbas Homem de Mello, foi chamado para assinar toda a parte de coreografia do "26º Prêmio da Música Brasileira". O evento acontece dia 10, uma quarta-feira, no Theatro Municipal do Rio de Janeiro, com apresentação de Alexandre Nero e Dira Paes, e será gravado e transmitido pelo Viva, no dia 13. Cissa Guimarães fará os bastidores especialmente para o canal pago. Então é isso. Mas amanhã tem mais. Tchau!

Resumo de Novelas

MALHAÇÃO (Globo, 17h50)

SEGUNDA

Lobão pede que Luiz descubra se Nat está viva. Heideguer comunica a Gael que, com o depoimento de Ernesto sobre a armação no laboratório, o juiz decretou a prisão provisória de Lobão. Karina se desespera em seu cativeiro. Gael acredita que conhece Quitéria. Começa a luta de Duca e Cobra. Luiz reconhece Nat.

TERÇA

Cobra se esquiva dos golpes de Duca no ringue e Jade se irrita. Cobra descobre que sua família não está mais no ginásio e parte para cima de Duca no ringue. Luiz questiona Nat. Começa o último round da luta entre Duca e Cobra.

QUARTA

Duca vence a luta, e Cobra se revolta. Lobão coloca uma substância na água de Gael. Gael bebe a água adulterada, fica sonolento e Lobão

se aproveita da situação para golpear-lo com mais força no ringue. A polícia chega para prender Lobão, que consegue se desvencilhar e ama seu golpe final contra Gael.

QUINTA

Duca defende Gael e acerta Lobão, que revida e consegue fugir da polícia, com o apoio de seus lutadores. Todos seguem com Gael para o hospital. Gael se recupera e volta para casa. Jade surpreende Heideguer com Cobra e acusa o advogado de corrupção.

SEXTA

Juvenal ameaça Jade, mas Cobra desarma o capanga. Heideguer acusa Cobra de estar envolvido no esquema de apostas do campeonato com Lobão. Germano mostra a notícia sobre a fuga de Lobão para Nat. Edgard se surpreende com a presença de Heideguer em sua casa.

SEGUNDA

Júlia descobre que Murilo comprou o silêncio de Marta sobre a gravidez e se afasta do pai biológico quando ele lhe oferece dinheiro. Há uma passagem de tempo. Lígia embarca para os Estados Unidos, e Miguel cuida de Joaquim. Na praia, Miguel se distrai e acaba perdendo Joaquim de vista.

TERÇA

Miguel não encontra Joaquim e registra seu desaparecimento em uma delegacia. Vicente se preocupa com a demora de Miguel e Joaquim e pede ajuda a Júlia. O delegado informa a Vicente que um menino com as mesmas descrições de Joaquim foi deixado no conselho tutelar.

QUARTA

Miguel se descontrola e agride Vicente. Lígia chega ao Brasil, e Vicente exige que ela afaste Miguel de Joaquim. Lígia convence Miguel a não desistir da paternidade de Joaquim. Chega a festa de aniversário de Júlia, e Lígia se preocupa com a demora de Miguel. Durval se declara para Marlene. Lígia dá um ultimato em Miguel.

SETE VIDAS (Globo, 18h30)

QUINTA

Miguel insiste em viajar a trabalho, e Lígia avisa que, se ele for, o relacionamento dos dois está acabado. Lígia desabafa com Irene sobre Miguel, que se martiriza diante de Lauro. Tais e Luísa conversam sobre Pedro e Vicente. Lauro descobre que Isabel omitiu uma ligação de Luís e confronta a esposa. Luís procura Isabel, que acaba beijando o rapaz.

SEXTA

Isabel revela para Lauro que está envolvida com Luís. Marlene sai com Durval, que pede para que os dois continuem amigos. Esther comenta com Luís que irá procurar o filho de Lúcia em Porto Alegre. Luís descobre que o pai de Miguel foi processado por assédio mais de uma vez. Júlia revela a Miguel a descoberta de Luís sobre seu pai.

SÁBADO

Júlia insiste em localizar a filha de Cida, mas Miguel afirma que não quer remexer em seu passado. Luís e Isabel têm a primeira noite juntos. Joaquim sente falta de Miguel. Júlia e Felipe seguem Miguel no encontro

com Cida. Cida diz a Miguel que Luzia faleceu. Miguel surpreende Júlia e Felipe e acaba ofendendo a moça. Júlia encontra o endereço do trabalho de Joana e acredita que a menina seja parente de Cida. Isabel aconselha Miguel a procurar Joaquim. Júlia descobre que Luzia está viva. Miguel vai à casa de Lígia.

horóscopo

ÁRIES

Neste momento você parece estar empenhado em construir relacionamentos sólidos, mas seja paciente. Entenda melhor seus amigos, eles precisam de você.

TOURO

Algumas iniciativas que pareciam empacar os seus projetos começarão a dar bons resultados. Pense em começar um novo projeto de vida. Atenção à saúde.

GÊMEOS

O dia do geminiano será intenso em atividades e não faltarão propostas pessoais e profissionais que melhorarão inclusive o campo financeiro. Dedique-se a um novo projeto.

CÂNCER

Aproveite este momento especial e continue firme em seus propósitos pessoais para alcançar seus objetivos. Dê mais atenção a sua família, eles estão rejeitados.

LEÃO

Seus projetos podem precisar da colaboração de seus colegas para dar certo e por esta razão você deve pedir conselhos sempre que necessário. Seja mais otimista.

VIRGEM

O apoio e o afeto de seus familiares serão indispensáveis neste momento de altos e baixos em sua vida particular. Uma promoção pode acontecer a qualquer momento.

LIBRA

Com sua autoconfiança reforçada o resultado de suas iniciativas será automático. Dedique-se aos seus estudos, você está muito dispendente.

ESCORPIÃO

Se você tentar resolver seus problemas com as mesmas e antigas abordagens, não conseguirá nenhum resultado favorável. Pense mais no seu futuro.

SAGITÁRIO

Para atingir os seus objetivos precisará de muito empenho e especialmente de muita adaptabilidade para poder enriquecer seu conhecimento pessoal. Prosperidade no campo profissional.

CAPRICÓRNI

Você tem tendência a carregar nas suas costas um fardo que nem sempre é seu. Pense nisso. Boa fase para iniciar um curso. Seja mais fiel a seus amigos. Eles precisam de você.

AQUÁRIO

O aquariano sente mente e corpo em estado de equilíbrio e por esta razão experimenta algum sucesso em sua vida pessoal. Não mude sua vida por algo que não está certo.

PEIXES

Procure se concentrar mais e não perca de vista suas metas, do contrário não alcançará o sucesso que você tanto deseja. Tenha mais fé em si mesmo, só assim você irá para frente.

SALMO

Trouxeste uma vinha do Egito; lançaste fora os gentios, e a plantaste. Preparaste-lhe lugar, e fizeste com que ela deitasse raízes, e encheu a terra. Os montes foram cobertos da sua sombra, e os seus ramos se fizeram como os formosos cedros. Ela estendeu a sua ramagem até ao mar, e os seus ramos até ao rio. (Salmo 80; vers. 8 a 11)

Beatriz procura Murilo para ajudá-la a separar Alice de Evandro



Beatriz (Gloria Pires) não vai aceitar tão facilmente perder o seu marido para Alice (Sophie Charlotte). Humilhada após Evandro (Cassio Gabus Mendes) aparecer publicamente com a jovem e apresentá-la como sua namorada, nos próximos capítulos da novela "Babilônia" Beatriz decide se unir a Murilo (Bruno Gagliasso) para lutar contra o novo casal.

BABILÔNIA

O PRIMEIRO SUPER-HERÓI DE UNIFORME ESTÁ DE VOLTA!

Piê!
NAS BANCAS E LIVRARIAS.

SOLUÇÃO ANTERIOR

C	A		
B	I	O	P
T	R	A	M
O	E	P	C
R	A	M	A
E	D	R	O
S	M	E	A
P	E	T	E
M	O	L	E
O	R	I	A
I	C	A	S
I	A	L	A
O	A	L	T
T	E	S	I
E	T	R	E
S	O	L	I

I LOVE PARAISÓPOLIS
(Globo, 19h30)

OBS: até o fechamento desta edição, a emissora não havia liberado os capítulos da semana

BABILÔNIA (Globo, 21h20)

SEGUNDA

Beatriz conta para Otávio o que fez com Aderbal. Regina chega ao salão e acusa Inês de ter armado para separá-la de Vinícius. Julia perdoa Regina, mas diz para a mãe que nunca desculpará Vinícius. Beatriz fica espantada ao entrar na reunião e encontrar Aderbal, que comunica que fechará negócio com a construtora, com a condição de que Inês administre as transações

TERÇA

Beatriz pede para conversar a sós com Inês. Inês conta a Beatriz que dormiu com Aderbal e as duas se provocam. Regina e Vinícius encontram Carlos Alberto por acaso e o advogado fica cismado com a intimidade de Carlos e Regina. Helô conta a Murilo que Alice está em Paris com Evandro e ele pede que ela o avise quando Alice voltar. Beatriz diz a Murilo que eles devem se unir para separar Evandro e Alice.

QUARTA

Murilo aceita se aliar à Beatriz. Wolnei conversa com a mulher misteriosa ao telefone e ela pede que ele execute o plano o mais rápido possível. Murilo revista o apartamento de Evandro, mas não encontra nada comprometedor. Inês pede que Aderbal continue a apoiando. Wolnei desenterra uma arma no alto do morro e enterra embaixo da barraca de Regina. A mulher misteriosa liga para o disque-denúncia e Regina é presa por porte e ocultação de arma ilegal.

OBS: até o fechamento desta edição, a emissora não havia liberado o restante dos capítulos

PALAVRAS CRUZADAS DIRETAS

Comando do Google Maps	1ª vogal	Material de bicicletas	Categoria aplicada	Qualquer verificação
acionado após serem digitados o endereço de partida e o de destino	Valor somado ao preço das passagens aéreas	ao Parque Nacional, por sua riqueza natural	ao Parque Nacional, por sua riqueza natural	de aparelho a distância, por meio de rede informatizada
→	↓	↑	→	↘
(?) técnicos: contém a avaliação de um perito	↓	Sociedade Anônima (sigla)	↓	Variedade de maçã originária do Brasil
→	↘	↑	↘	↘
Onde estão os assuntos mais comentados do momento (pop.)	↓	Soldados novos	→	Ligação (fig.)
↓	↓	Assim, em espanhol	↘	(?) eu: alter ego
Indivíduo	↓	Especial (o público)	↘	↘
→	↘	↑	Tema de poemas	↘
Facilidade de magoar-se	↘	↓	Provém; resulta	↘
Berílio (símbolo)	↘	↓	Portal típico da entrada de templos, no Japão	↘
Blusa larga usada por gestantes	↘	↓	Divisão da mexerica	↘
→	↘	↓	(?) Jackson, cantor	↘
→	↘	↓	Titulo islâmico de nobreza	↘
→	↘	↓	Fúria	↘
Sensor de recurso do celular	↘	↓	Alimento do boi	↘
→	↘	↓	(?) Peixoto, repórter	↘
Rio que deságua no mar Cáspio	↘	↓	Fruta-de-conde (Bot.)	↘
→	↘	↓	Ocasião	↘
→	↘	↓	Banda que lançou "Take on Me"	↘
→	↘	↓	Corte das pontas	↘
→	↘	↓	1, em romanos	↘
Ações populares como a Intenona Comunista de 1935, no Brasil	↘	↓		↘
"Oficina" de navios	↘	↓		↘



Família Portrait

A pequena Heloísa, que na última quinta-feira comemorou seu primeiro aniversário no universo da Minnie. Ela é filha de Gilmar e Cristina Richetti



A graça de Nathalie Moraes, que ontem completou um aninho, na lente de Vera e Grasi Fotografias



Esta princesinha é a Ketelin Alessandra, de três meses, filha de Viviane Araújo Lemes Ambo e Alexandre Pires Lisboa



Digna de porta-retrato, a bela imagem de Maria Vitória Camargo fotografada por Vera e Grasi Fotografias



Esta fofinha é Isabela Beux Konno, na lente de Vera e Grasi Fotografias



Se divertindo pra valer com a mamãe Carol e o papai Carlos, a gatinha Mirela S. Cezanoski

Comportamento

Dra. Karine Rizzardi

drakarinerizzardi@gmail.com

Críticas que denunciam verdades

Hoje vamos discorrer sobre conflitos de casais e abordar um novo olhar para algo jamais comentado. Todos conhecem o desconforto que há nas divergências de opinião quando um casal inicia uma briga, mas mesmo que haja tristeza a respeito das duras palavras, como proceder quando as críticas denunciam verdades?

Não é fácil reconhecer as falhas pessoais e, devido a esta dificuldade, muitos casais têm discussões intermináveis por motivos semelhantes. Gostaria que se propusesse a pensar em dois pontos interessantes:

1 - Já parou para pensar que a queixa de seu cônjuge pode estar denunciando alguma dificuldade que os outros também têm com você?

2 - Ao invés de achar que a briga se restringe única e exclusivamente a vocês dois, não seria válido pensar que seus defeitos de personalidade também podem estar "agredindo" também outras pessoas?

Em geral, a vida a dois permite intimidade e o reconhecimento das características mais imperfeitas que uma pessoa pode ter. Lá fora (enquanto a pessoa vai para o trabalho ou está em seu contexto social) é possível que ela "escolha" a parte que ela queira mostrar de sua per-



sonalidade, escondendo as partes que são socialmente inaceitáveis. O socialmente inaceitável são dois pontos interessantes.

O ponto central onde quero chegar é que seu cônjuge pode ser o infeliz e, ao mesmo tempo, corajoso "bode expiatório" que fará o papel de colocar verdades que um chefe, um colaborador, um familiar ou amigo nunca teria coragem de dizer.

Se a reclamação constan-

te de seu cônjuge é sobre seu temperamento nervoso ou o contrário, que você é sempre emburrado(a) e que não para ouvi-lo(a), pode ter certeza de que outras pessoas podem estar sentindo a mesma dificuldade em lidar com você. Os outros podem se incomodar com seus dias de mau humor ou se sentir sufocados com o seu jeito folgado. Independente de qual seja a crítica, é importante avaliar se suas

imperfeições não passeiam pela esfera de outros relacionamentos.

Não é fácil ouvir críticas, mas pior do que isso é quando elas refletem verdades angustiantes. O casamento é um espaço seguro onde ambos podem se sentir autorizados a ser eles mesmos e isto é bom, porque pode impulsioná-los para frente se souberem avaliar o que está por trás de uma discussão.

Isso quer dizer que, ao invés de você já sair se defendendo para justificar erroneamente suas reações, deve repensar se as críticas recebidas não são sinais de proteção de seu cônjuge para evitar que você tenha problemas maiores com as pessoas ao seu redor.

A autora é psicóloga especialista de casais e família
(45) 3224-4365

Reflexão

Construindo pontes

Dois irmãos que moravam em fazendas vizinhas, separadas apenas por um riacho, entraram em conflito.

O que começou com um pequeno mal-entendido, explodiu numa troca de palavras ríspidas, seguidas por semanas de total silêncio.

Numa manhã o irmão mais velho ouviu baterem à sua porta.

- Estou procurando trabalho. Sou carpinteiro. Talvez você tenha algum serviço para mim.

- Sim, disse o fazendeiro. Claro! Vê aquela fazenda ali, além do riacho? É do meu irmão mais novo.

Nós brigamos e não posso mais suportá-lo. Vê aquela pilha de madeira ali no celeiro? Pois use para construir uma cerca bem alta.

- Acho que entendo a situação, disse o carpinteiro.

Mostre-me onde estão a pá e os pregos.

O irmão mais velho entregou o material e foi para a cidade. O homem ficou ali, trabalhando o dia inteiro.

Quando o fazendeiro chegou, não acreditou no que viu: em vez da cerca, uma ponte foi construída ligando as duas margens do riacho. Era um belo trabalho, mas o fazendeiro ficou enfurecido:

- Você foi atrevido construindo essa ponte depois de tudo que lhe contei!

Mas, ao olhar novamente para a ponte, viu o seu irmão se aproximando de braços abertos. Mas permaneceu imóvel do seu lado do rio. O irmão mais novo então falou:

- Você realmente foi muito amigo construindo esta ponte mesmo depois do que eu

lhe disse.

De repente, o irmão mais velho correu na direção do outro e abraçaram-se no meio da ponte.

O carpinteiro começou a fechar a sua caixa de ferramentas.

- Espere, fique conosco! Tenho outros trabalhos para você!

E o carpinteiro respondeu: - Eu adoraria, mas tenho outras pontes a construir...

Como as coisas seriam mais fáceis se parássemos de construir cercas e construíssemos pontes com nossos semelhantes e principalmente nossos inimigos... Muitas vezes desistimos de quem amamos por causa de magoas e mal-entendidos.

Deixemos isso de lado. Ninguém é perfeito, mas alguém tem que dar o primeiro passo.

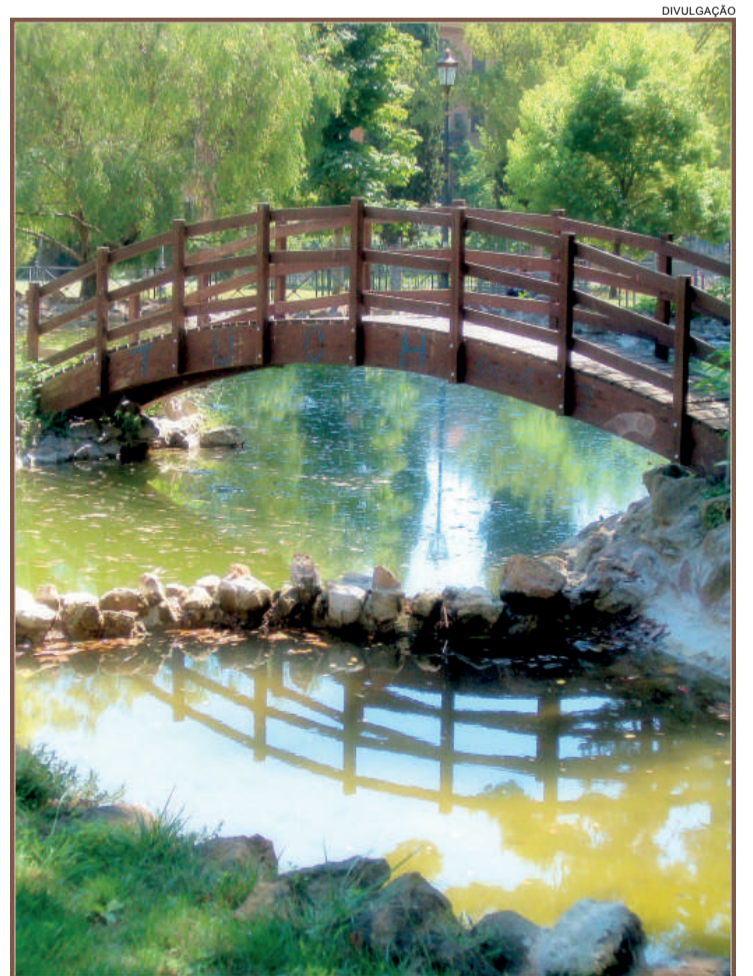

Pérola do dia

"A sabedoria da vida é sempre mais profunda e mais vasta do que a sabedoria dos homens"
Máximo Gorky

Rose Bracht

social@oparana.com.br

Infame

Quem nunca foi em um lago e atirou uma pedra sobre sua superfície, que atire a primeira pedra.



Toda linda, Luciana Kusniewski posou para a objetiva de Nery Cardoso

Acontecimento

Estão vendendo como pão quente os convites para a festa que vai marcar a posse da nova diretoria da Acic - Associação Comercial e Industrial de Cascavel, marcada para a próxima quinta-feira no Tuiuti Esporte Clube. E não é por acaso. A tradicional cerimônia seguida de jantar figura como um dos mais prestigiados eventos promovidos na cidade, reunindo personalidades do mundo político, empresarial e social. A reserva de ingressos pode ser feita com a secretária-executiva da Acic, Rosana Lovo pelo telefone 3321-1432.

Agenda

Grandes espetáculos artísticos vão entrar em cartaz no Teatro Municipal de Cascavel ainda este mês. Os cantores Oswaldo Montenegro, Maria Gadu e Almir Sater farão shows nos dias 14, 20 e dia 26, respectivamente. Os eventos são organizados pela Mantovani Promoções e os convites já podem ser adquiridos na OK Ingressos.

Mas bah, tch !

Completando 23 anos de existência, o CTG Estância Colorada vai festejar a data promovendo o Fandango de Aniversário, dia 27, no galpão do Parque de Exposições Celso Garcia Cid. Com animação a cargo do grupo Os Monarcas, a noite tradicionalista, que já tem convites à venda, vai marcar também o primeiro Baile da Pilcha, ocasião em que vestir-se a caráter é requisito obrigatório.

S o J o o

Transformado em um autêntico cenário caipira, o Tuiuti Esporte Clube vai abrir a temporada de festas juninas em Cascavel reunindo sinhozinhos e sinhazinhas com a primeira edição do Arraiá do Azulão. Com direito a todas as atrações de praxe, como barracas de comidas típicas e brincadeiras, além de música, a festa junina está marcada para a tarde do próximo sábado.



Marcando presença em reunião da sociedade de Cascavel, Flavio e Emanuelle Nastás

Exporta Fácil

Estão abertas inscrições gratuitamente aos interessados em participar do Workshop Operações simplificadas para exportação: regime Exporta Fácil. Marcado para dia 17, às 19h, na Acic, o evento terá como facilitador Edson de Ávila.

Ciranda social

Bodas de Prata: Gilberto e Glória Cardoso do Amaral comemoram 25 anos de casados recebendo familiares e amigos em sua vivenda para o almoço de domingo.

Levando a tiracolo os filhos Leonardo e Alessandro, Rogério e Magda Pires de Oliveira vão curtir férias nos Estados Unidos.

Aniversariantes de ontem, Camila Borges Rodrigues e Natália Albuquerque reuniram a turma amiga para um coquetel.

Nosso Café

(45) 3035-3666

Quer ter sua foto publicada na coluna?

SAIBA COMO

Entre em contato pelo email social@oparana.com.br ou pelo telefone (45) 3321-1000

PLASTIVEL

Indústria de Plásticos Cascavel Ltda
Sacos, Sacolas, Filmes Técnicos,
Embalagens Plásticas Personalizadas.

Fone/Fax:
45.3038-4358 / 3035-4360
9969 4414

www.plastivel.com.br
BR 277 KM 596
Cascavel - Paraná



VINICIUS BRACHT

Atila e Letícia Bresolin Saraiva de Rezende prestigiando recente festividade que reuniu convidados no Teatro Municipal de Cascavel

Aniversariantes

- ◆ **Domingo:** Vilmar Loiz Barcelos, Noeli Terezinha Kozik, Tilza Lunaro, Karine Rizzardi, Kelli Rizzardi, Leonice Trevisani Ferlin, Marcelo Ferlin, Clóvis Ortigara, Sílvia Regina Massaro Mascarello, Márcia Casagrande Almeida, Jorge Luiz Klein, Marina Garcia Bastos, Rudimar Queiroz da Cunha, Maria Ester Pacheco, Luciano Rodrigues Borges.
- ◆ **Segunda-feira:** Ana Lúcia Barros Mota, Kelly Paludo, Luciana Novakoski, Celso Pereira, Edeimar Antonio Mattei, Daniela Bracht, Rosângela Titon Uhry, Débora dos Santos, William Dalmira, Maíke Roberto Vaz, Willian Moraes Leite, Marcelo Paranhos Vasconcelos, Idalina Seixas, Marcelo Pires de Almeida, Suzan Baptista, Ana Luiza Camargo, Alexandre Muniz Netto, Nádia Fontana Schmitt.



Curtindo a noite animada da Bielle Club, Francielly Bianco e Cyro de Hollanda Júnior, by Vinicius Bracht



ENVIAÇÃO

Em evento realizado pela Fiep em Marechal Cândido Rondon, diretores do Sesi e Senai com o empresário cascavelense José Luiz Parzianello, homenageado com a Medalha do Mérito Industrial, uma das mais importantes comendas do Estado

Flash

Especialista em books fotográficos, o fotógrafo curitibano Manoel Guimarães tem nova agenda de trabalho marcada em Cascavel. Ele vai fazer ensaios com mulheres, homens, crianças e casais nos próximos dias 13 e 14 e o contato para agendamento pode ser feito através do facebook de Simone Sarolli Preisner Braga Cortes ou pelo telefone (45) 9916-9716.

Na agenda

Uma dica para os cascavelenses bons de garfo. A Casa da Sopa, mantida pelo Grupo Espírita Allan Kardec na Rua Terra Roxa, Jardim Nova Iorque, realiza no próximo sábado, às 19h30, mais uma edição do jantar beneficente à base de carne no disco com legumes e macarrão. Mais informações pelos telefones 3038-2173 (Aníbal) e 3326-0101 (Silvério).

Delicias do Oeste

Mais uma edição do Café Colonial será promovida em Missal no próximo sábado. O cardápio revive a comida típica da época da colonização dos italianos e alemães, onde serão servidos 20 tipos de pratos entre doces e salgados. Cuca, salame, torresmo, entre outras delícias, também serão comercializados durante o evento.



VINICIUS BRACHT

Luciana Dalposso e Emilia Fernandes em evento de moda que reuniu o mulherio cascavelense

Aprimorando talentos

Especialista em branding ou gestão de marca, a VS Comunicação busca o melhor para seus clientes. Em viagem à Itália, Priscila Sarturi, diretora de criação e Jeferson Moraes Silveira, brand manager da agência, dedicam preciosos dias à cidade de Milão, Meca do design mundial. Lá, visitam mostras e a Expo Milano 2015, evento que até outubro receberá 20 milhões de visitantes e reúne 140 países em estandes que ocupam área de um milhão e 100 mil metros quadrados.

Na sequência, os leitores da VS NewsAgro, publicação digital da agência, que é distribuída a um grupo seleto de players do agronegócio, acompanharão detalhes desta Feira que movimentará o agronegócio mundial. O roteiro da viagem inclui visita ao cascavelense padre Zico, temporariamente radicado em Roma.

Apresentando o **FEMTOSECOND LASER**

Instituto de Olhos FABRI

Quando mãos experientes se unem a uma nova tecnologia, a visão vai ainda mais longe.

O Instituto de Olhos Fabri é um dos primeiros centros oftalmológicos do país e o único do interior do Paraná a dispor do Femtosecond Laser.

Na técnica tradicional, a catarata é emulsificada (fragmentada) em pequenos pedaços e aspirada por um aparelho chamado de **facoemulsificador** e as **incisões são realizadas com a utilização de bisturis.**

AGORA, TECNOLOGIA A LASER PARA O TRATAMENTO DA CATARATA

PROPICIA AO CIRURGIÃO O CONTROLE GUIADO POR IMAGENS COMPUTADORIZADAS

Sem uso de bisturis, essa revolucionária tecnologia possibilita a execução de passos complexos do tratamento de forma computadorizada e a laser, oferecendo ao cirurgião alto grau de precisão e melhor posicionamento da lente intraocular.

Instituto de Olhos FABRI
Para todos os olhares da vida.

(45) 3224-4585 Rua Carlos de Carvalho, 4042 | Centro | Cascavel - PR
Responsável Técnico: Dr. Pedro Paulo Fabri - CRM 9832



Brasil recebe rotarianos de mais de 200 países

Depois de 30 anos, o Brasil está recebendo a 106ª Convenção do Rotary. O evento, que acontece até terça-feira no Pavilhão de Exposições do Anhembi, em São Paulo, está recebendo rotarianos de mais de 200 países. A programação é diversificada e oferece palestras motivadoras, instru-

ção rotária de atualização da maior ONG do mundo em prestação de serviços e shows de companheirismo como o Carnaval brasileiro, além de show com a cantora Ivete Sangalo marcado para esta segunda-feira à noite. A abertura foi especial, com a pompa e organização típica de

uma Convenção Mundial, e levou centenas de estrangeiros e brasileiros a se incorporarem às fileiras dos carnavalescos e escolas que deram um show de alegria e companheirismo.

Entre os participantes do evento estão o presidente Gary Huang, associado ao Rotary

Club de Taipei, Taiwan, e esposa Corina, governadores e ex-governadores, entre eles dos EUA e Japão.

A maior caravana de rotarianos a participar da Convenção é de Pato Branco, liderada pelo governador 2015/16 Werner I. Gerhardt e esposa Marilei.

Seu clube quer conquistar o reconhecimento

Erey neste ano rotário? Ainda dá tempo!

O reconhecimento Erey (Every Rotarian, Every Year), que em português é conhecido como “Todos os Rotarianos, Todos os Anos”, homenageia os clubes em que todos os associados tenham feito uma contribuição pessoal ao fundo anual ao longo do ano rotário e a doação média per capita ao fundo anual durante o ano rotário atinja o valor mínimo de US\$ 100. Os clubes que cumprirem esses requisitos até 31 de junho de 2015 receberão do seu governador uma flâmula Erey, referente ao ano rotário 2014-15. Veja a posição atual do seu clube e participe contribuindo ainda neste ano rotário para o Fundo Anual.



Companheiros do Rotaract Club Medianeira, que no último dia 30 comemoraram com festiva os 30 anos de fundação do clube

AGENDA DO PRESIDENTE DE CLUBE JUNHO 2015

- ❖ Marcar reunião conjunta com o conselho diretor atual e entrante para garantir a continuidade dos trabalhos;
- ❖ Enviar relatório mensal de frequência e sobre o quadro social ao governador ou secretário distrital até 15 dias após a última reunião do mês;
- ❖ Enviar representantes do clube à convenção internacional;
- ❖ Empreender auditoria financeira de encerramento do ano junto com o secretário e tesoureiro do clube, informando o resultado aos associados do clube;
- ❖ Monitorar metas e projetos para o desenvolvimento do quadro associativo através do RC Central;
- ❖ Avaliar o andamento dos projetos de Subsídios, encaminhando relatórios intermediários ou finais à Fundação Rotária;
- ❖ Realizar cerimônia de boas-vindas e de posse.



Sua Felicidade é nosso Estilo

O governador Werner I. Gerhardt e esposa Marilei



Cascavel - PR |45| 3222-7860 | Curitiba - PR |41| 3618-9940
Maringá - PR |44| 3262-1595

www.controlsul.com

Coluna Inside

by Vinicius Bracht Oliveira
inside@oparana.com.br

f www.facebook.com/insideopr @colunainside

#Curti!

"Quem é verdadeiro vai estar do seu lado, Até mesmo quando você menos merecer."

Hummm!

Hoje tem promoção em dois lugares da cidade. No Yuu Asian Bar, todo o cardápio japonês está com 30% de desconto; e no Banggai, todos os pratos estão com 50%. Escolha uma dessas opções, reúna a turma e bom apetite! São duas ótimas opções! #ficadica



Turma de amigas no Cowboy Saloon: Christiany Marchiore, Maráisa Casagrande, Bárbara Heck Thomazine e Luma Gehlen, clicadas por Vinicius Bracht Oliveira



Taboo!

No sábado, dia 13, a Taboo Club e a Jovem Pan Cascavel apresentam a rapper sensação do momento, Karol Conka. Ela virá para causar um "tombamento" na sociedade cascavelense e fazer da sua noite uma verdadeira gandaia. Chame todo mundo para pirar na pista. Entradas disponíveis no site www.okingressos.com.br.

Preço!

A galera sempre me pergunta se ir ao Ecke Bar não é um programa caro. E sabe o que eu sempre respondo? Quem quer comer bem, deve pagar por isso. Mas a realidade lá no Ecke não é bem essa. Os pratos são acessíveis ao bolso do cascavelense sim, pois não diferem muito da realidade da cidade. E tem muitas promoções.

Leandro Dias



Destaque de hoje, o casal Robson Fernando Erbert e Fabíola Regina Bevilaqua na noite cascavelense



Na Bielle Club, Gustavo Casagrande Moreto e Laura Foltz, by Jackson Gondim

Dia dos namorados!

Já decidi pra qual balada você irá na noite na próxima sexta-feira? Uma dica: vá ao Wood's Bar. O famoso "sequestrador" Rodrigo Marim vai estar lá e promete fazer um show inesquecível. Ingressos à venda no Posto Colombo e no Wood's Bar.

Happy Bday!

Hoje o dia é deles: Letícia Novak, Jessica Pastore Baroni e Yan Guimarães. Já amanhã, o dia será deles: Claudia Rodrigues, Bruno Silva, Carlos Henrique Filippim Burile, Gil Mezzari e Rosangela Passos. Sucesso e muitas felicidades!



Lu Beletini, Giunior Holodniak e Gabriela Schuck curtindo a noite agitada do Wood's Bar, em flash de Rodrigo Lima

História

O príncipe chega e frustra brasileiros

A família real desembarca no Brasil e entrega os portos à Inglaterra

Cascavel - A esquadra portuguesa que traz a família real ao Brasil alcança a costa da Bahia em 18 de janeiro de 1808, fundeando no dia 22 no porto de Salvador, onde recebe as boas-vindas do Conde da Ponte, governador da Capitania da Bahia. A comitiva real desembarca na tarde do dia 24, em meio a grande pompa. O príncipe João de Bragança assina o Decreto de Abertura dos Portos às Nações Amigas e logo parte para o Rio de Janeiro, desembarcando em 8 de março no cais do Largo do Paço (atual Pra-

ça XV de Novembro).

“Apenas cinco dias após haver chegado à Bahia, D. João declarou abertos os portos brasileiros às nações amigas – leia-se Inglaterra –, rompendo assim uma política de 300 anos de monopólio comercial da metrópole sobre suas colônias” (Janaína Amado e Luiz Carlos Figueiredo, O Brasil no Império Português).

O recrutamento à força de brasileiros para combater nas frentes do Sul e do Norte e na repressão aos índios e escravos diluiu as expectativas de que a transferência do príncipe ao Brasil traria vantagens para a sofrida população da colônia. “Verdadeira onda de desespero abateu-se sobre a localidade, esvaneceram-se as esperanças concebidas pela chegada da Corte ao Brasil”

(Afonso d’Escragnolle Taunay, História da Cidade de São Paulo).

A força militar portuguesa sai a campo com a obrigação de atuar em todas as frentes. Em 5 de janeiro de 1809, quando os escravos nagôs, haussás e jejes se insurgem no Recôncavo Baiano, queimando canaviais e atacando Nazaré das Farinhas, são reprimidos severamente e batidos no dia 7.

Essa repressão dá a base para a criação da Polícia Militar, em maio, com autorização para usar chibatadas, antecessoras dos atuais cassetetes, no combate aos quilombos e à capoeira. Uma semana depois de esmagada a rebelião dos escravos na Bahia, em 14 de janeiro as forças luso-brasileiras ocupam a Guiana Francesa, onde ficarão até 1817.



Família Real desembarca na Bahia, em janeiro de 1808

Militares: muitas tarefas e grande sofrimento

Portugal queria afastar os franceses ao Norte e os espanhóis do Sul para expandir seu império. Entre esses extremos, pretendia também submeter os índios e sufocar as rebeliões dos escravos, instigados pela independência do Haiti. Tomar os domínios indígenas do atual Paraná era apenas uma das atribuições da força militar montada pelo impopular governador paulista, Antônio José da Franca e Horta, com o ardil aplicado no Corpus Christi.

Com essa perspectiva, no clima de guerra que persiste na Europa, surgem os corpos militares de 1ª e 2ª linha, que trazem progressos ao ofício militar no Paraná de então. “Coube ao regimento miliciano de Paranaguá a ser o 2º de artilharia da Província; foi então que duas companhias tiveram nova designação, passando a de granadeiros a bombeiros, e a de caçadores à de sapadores” (Antônio Vieira

dos Santos, Memória Histórica da Cidade de Paranaguá e seu Município 2ª. Parte).

Em janeiro de 1809, a Legião Paulista já se deslocava para o Sul. “Teve este corpo em todo o tempo que serviu no exército pacificador, de lutar com horríveis privações em terra estranha, com marchas consecutivas de centenas de léguas estorcendo-se sob o brutal e sanhudo despotismo dos generais que o

comandavam” (José Joaquim Machado de Oliveira, Quadro Histórico da Província de São Paulo).

A tropa que partiu do Paraná sofria essas privações no Sul: “Dava-se-lhes alimentação a que não estavam habituados, carne sem farinha e sem sal; durante mais de dois anos não receberam soldo” (Saint-Hilaire, apud Afonso d’Escragnolle Taunay, História da Cidade de São Paulo).



Escravos trabalhando na construção

Ferreira e Arouche, os estrategistas

A Real Expedição de Conquista dos “sertões” do Paraná é organizada no final da primeira década do século XIX, projeto do português João da Costa Ferreira (1750–1822), coronel da Engenharia, e do paulista José Arouche de Toledo Rendon. Costa Ferreira se destacou nas obras de reconstrução de Lisboa, devastada pelo terremoto de 1755. Foi de sua lavra, além do levantamento cartográfico e projeto de povoamento Guarapuava, a carta corográfica e hidrográfica dos portos de Santos, Cananeia, Paranaguá e Guaratuba.

Ferreira e Arouche elaboraram minuciosamente todo o procedimento que a expedição deveria seguir para tomar a posse definitiva da região e iniciar o aldeamento e cate-

quese dos índios. Era uma força especial: além dos militares, levava consigo escravos para trabalhar na construção de estradas, roças, capelas, instalações civis e militares.

Seu comandante, Diogo Pinto de Azevedo, recebe instruções em São Paulo e vai para Santos, chegando em 3 de junho de 1809 para iniciar o rápido preparativo da “tropa de linha”, que levaria parte do material necessário – o restante seria providenciado em Curitiba.

Azevedo embarca em Santos rumo a Paranaguá em 19 de junho de 1809, levando consigo um calhamaço de decretos, avisos, instruções, ordens e portarias referentes às ações a ser desenvolvidas no Paraná. De Paranaguá segue a Antonina, onde as tropas desembarcam em 24 de junho.

Soldados adoecem na Serra do Mar

Depois de transpor a Serra do Mar, “sempre em meio a muita chuva, as tropas alcançaram Curitiba a 2 de agosto, em estado lastimável, sendo a maioria dos soldados internados no hospital” (Arquivo Municipal de Curitiba, Documentos para a história do Paraná (1660 a 1872), apud Rosely Vellozo Roderjan, A Formação de Comunidades Campeiras nos Planaltos Paranaenses e sua Expansão para o Sul).

Além de 200 homens armados, a Expedição se completa em Curitiba com mais uma centena de colonos. À frente, sai de Curitiba em 3 de agosto um primeiro grupo de cem homens. O contingente chega ao local batizado como São Felipe, “onde se fez roça e se construiu uma capela, dois armazéns, quartéis, ferraria, casas de farinha, monjolos e um açude” (Relatório de Diogo Pinto, Boletim do Instituto Histórico e Geográfico e Etnográfico Paranaense).

A sete léguas de São Felipe, fez-se uma segunda roça, na paragem denominada São Miguel. A rede de roças será a fonte do abastecimento dos colonos em trânsito entre Curitiba e as frentes de povoa-

ção. Esse relato de Francisco de Azevedo Macedo (1872–1955) descreve o que esses pioneiros – militares e escravos –, encontraram na marcha:

“No planalto curitibano, mais matos que campos. Nos dos Campos Gerais mais campos do que matos. Paisagens encantadoras. Coxilhas verdejantes. Límpidos lajeados. Capões, onde sobressai o pinheiro majestoso, oferecendo ao viajante fatigado frutas nutritivas, sombra protetora e sapé para o fogo... E vão por aí afora, de pouso em pouso... Todos os dias, à tarde, descarregar e soltar a animalada ao pasto, armar barracas, atear fogo à porta de cada uma... Ao amanhecer, desarmar barracas, carregar as bestas, arrear as cavalgadas. Árdios trabalhos a princípio difíceis, depois facilitados pela prática dos homens que a eles se entregam, muitos com experiência de viagens e afeitos à ordem disciplinar pré-estabelecida. (...) Tudo de acordo com a arte do tropeiro. E caminham, subindo e descendo colinas...” (Conquista Pacífica de Guarapuava).

(Fonte: Projeto Livrai-Nos!, Paraná, Tempo de Formação)

Calendário

7 de junho de 1494
Portugal e Espanha assinam o Tratado de Tordesilhas.

9 de junho de 1954
Governador Bento Munhoz convoca a população de Cascavel para resolver, em praça pública, qual deveria ser o nome definitivo da cidade: “Cascavel”, “Aparecida dos Portos” ou “Aparecida do Oeste”. Venceu a primeira por aclamação.

9 de junho de 1969
Criada a Associação dos Municípios do Oeste do Paraná (Amop).

10 de junho de 1914
Instalado o Município de Foz do Iguaçu.

10 de junho de 1946
Bento Munhoz apresenta à Assembleia Nacional Constituinte emenda extinguindo o Território Federal do Iguaçu.

10 de junho de 1961
Surgem os municípios de Formosa do Oeste e Corbélia, com a lei 4.382, ambos desmembrando-se de Cascavel.

11 de junho de 1907
Decreto nº 218 aprova o regulamento para o Serviço de Colonização no Estado do Paraná.

11 de junho de 1990
Emancipa-se o município de Anahy.

12 de junho de 1989
Lei estadual 9.006 cria o Município de Lindoeste. Lei 9.007 cria o Município de Ibema. Emancipa-se o município de Santa Tereza do Oeste, com a Lei 9.008. Lei 9.009 cria Município de Ouro Verde do Oeste.

13 de junho de 2001
Para fechar novamente a Estada do Colono, cerca de 300 homens armados desencadeiam uma gigantesca operação conduzida pela Polícia Federal e Exército, com apoio do Ibama.

Na internet:
<http://livrai-noscascavel.blogspot.com.br/p/historia-de-cascavel.html>
E-mail: livrai_nos@ig.com.br

Sul-Americano Rotax começa dia 1º

A edição 2015 do IRMC South American, o campeonato sul-americano dos motores de kart Rotax, será disputado de 1º a 5 de julho no Kartódromo Internacional de Santa Catarina, em Florianópolis. Os campeões de Junior Max, Max, Max Masters, DD2 e DD2 Masters garantem vaga no certame mundial, enquanto os vencedores da Micro Max e da Mini Max recebem como prêmio a inscrição no Sul-Americano de 2016. As inscrições podem ser feitas pelo site www.irmcsouthamerican.com.

Família Cortina promete incomodar

Se um Cortina incomoda muita gente, imagine dois? E três, então? Incomodam muito mais, é claro. Pois é, família Cortina promete incomodar os concorrentes e, ao

mesmo tempo, fazer história no Campeonato Metropolitano de Marcas de Cascavel. Os primos Marcos, Luciano e César disputam a categoria Marcas N e contam com o

apoio do preparador Antônio Cortina, pai de Marcos.

Na primeira etapa, disputada em março, Marcos conquistou o terceiro lugar, enquanto César, que estava estreando no automobilismo, ficou em 13º e Luciano em 14º. Na segunda etapa, Marcos obteve o quarto lugar e César mostrou que chegou para incomodar e conquistou o 10º, ao passo que Luciano repetiu o 14º.

No próximo domingo os três voltarão à pista do Autódromo Zilmar Beux para a disputa da 3ª etapa do Metropolitano, e com a expectativa de resultados ainda melhores.



César, o estreante dos Cortina, já mostra que veio para fazer história no automobilismo de Cascavel

METROPOLITANO DE MARCAS

CASCADEL - 3ª ETAPA

14 de JUNHO

Autódromo Zilmar Beux, a partir das 10h30 - Cascavel/PR

Ingressos R\$ 10

Beto Haus volta ao Metropolitano

Depois de não ter participado da etapa anterior em função de problemas elétricos no carro de Raul ainda nos treinos, Beto Haus optou por ceder seu Gol ao filho, que estava melhor posicionado no campeonato. Mas ele estará de volta na 3ª etapa, a ser disputada no próximo domingo, no Autódromo Zilmar Beux.

Segundo Beto Haus, os

dois carros da equipe Auto Escola São Judas Tadeu/Lupatini Embalagens/Rodomoura/TAM Viagens passarão por revisões minuciosas e desta vez não haverá surpresas. "Tudo foi cuidado nos mínimos detalhes para evitar problemas. Vou à pista em busca de bons resultados para melhorar na classificação do campeonato", garante.



Beto Haus espera bom desempenho de seu Gol, que o leve ao pódio no próximo domingo

Paraná já tem 25 inscritos na final do Sul-Brasileiro

Dos 130 pilotos já inscritos para a final do Campeonato Sul-Brasileiro de Kart, 25 são do Paraná. A prova será disputada no próximo dia 20, no Kartódromo do Velopark, em

Nova Santa Rita, no Rio Grande do Sul, valendo também como Open do Campeonato Brasileiro, que será disputado no circuito gaúcho a partir do dia 14 de julho.

As inscrições podem ser feitas na página especial do Sul-Brasileiro no Portal Kart Motor: <http://www.kartmotor.com.br/web/index.php?menu=SulBrasileiro>.

O cascavelense Márcio do Lago irá disputar a categoria Sênior B



PARANAENSES CONFIRMADOS

Categoria Mirim
Eduardo Araújo - Francisco Beltrão

Categoria Cadete
João Guilherme Elias - Curitiba

Categoria Júnior Menor
João Rodrigues - Curitiba
José Muggiati Neto - Curitiba
Luana Chaves - Cascavel
Mateus da Silva - Curitiba

Categoria Júnior
Edgar Bueno Neto - Cascavel
Gustavo Busch - Araucária

Pedro Gurgacz - Cascavel

Categoria Novatos
Vitor Greca - Curitiba

Categoria Graduados
Nathaniel Bueno - Curitiba

Categoria Sênior
Eduardo Souza - Foz do Iguaçu

Categoria Sênior B
José Pontalti Júnior - Arapongas

Categoria Shifter
Leonardo Cruz - Curitiba

Categoria Shifter Sênior
Alessandro Xavier - Curitiba
Manoel Queiroz Neto - Curitiba
Ronaldo Oliveira - Curitiba
Wagner Ebrahim - Curitiba

Categoria Super Sênior
Carlos Saderi - Londrina
Douglas Pierosan - Curitiba
Fernando Scotti - Curitiba
Jedson Vicente - Londrina
Márcio do Lago - Cascavel
Sérgio Botto - Curitiba

Categoria F-4 Sênior
Roberto Marlangeon - Curitiba

Fórmula 1

A Fórmula 1 será em horário diferente hoje. O GP do Canadá terá sua largada às 15h e será mostrado ao vivo pela Rede Globo. Desta vez na íntegra, já que o jogo da Seleção Brasileira será a partir das 17h. Nos dois últimos anos a Globo deixou de transmitir a corrida, dando preferência ao futebol.

Novos pilotos

Os irmãos Diogo e Thiago Henz, filhos do saudoso Valdir dos Santos, serão os novos pilotos de Cascavel. Eles deverão estreiar na 4ª etapa do Metropolitano de Marcas, competindo na categoria Marcas N.

Track Day

Hoje tem Track Day no Autódromo Zilmar Beux. Com supervisão do Automóvel Clube de Cascavel, mais de 60 carros irão à pista obedecendo às regras estabelecidas pela CBA (Confederação Brasileira de Automobilismo), que tem o objetivo de oferecer segurança àqueles que colocarem seus carros normais de rua na disputa.

INSPEL
Inspeção Veicular de Cascavel
Fone: (45) 3326-9303
Av: Tancredo Neves, 2608
Cascavel - PR

KARTÓDROMO DELCI DAMIAN
Uma homenagem a quem dedicou a vida ao esporte.

Panorâmica
Imaginologia Odontológica
Serviços de Radiologia
Tomografia Computadorizada
Documentação Odontológica
Rua Antonina nº 1971 - Cascavel PR
45 3224 5662
www.panoramicaaraiosx.com.br

Venha correr em uma pista de verdade
LAGO
KART OUTDOOR
Reservas: (45) 9813-6612
reservas@lagokartoutdoor.com.br
Kartódromo de Cascavel - PR

eurotec
Distribuidora
Distribuidora de peças e equipamentos para postos de combustíveis
Av. Tancredo Neves, 1.813
Fone (45) 3225-0633

injediesel
Todas as marcas Nacionais e Importadas
(45) 3225-7064
R. Francisco I. Fernandes, 149
Cataratas - Cascavel - PR
injediesel@injediesel.com
www.injediesel.com

ABRAPLAC BRASIL
MARCENEIRO, CONHEÇA NOSSOS PRODUTOS
www.abraplac.com.br

Roland Garros terá campeão inédito

Número 1 do mundo, o sérvio Novak Djokovic disputa hoje, às 10h (de Brasília), sua terceira final na busca do inédito título de Roland Garros, o único Grand Slam que lhe falta no currículo. O adversário na decisão será o suíço Stanislav Wawrinka (9º), que também busca um título inédito na carreira. Será a primeira vez que eles se enfrentarão no saibro parisiense. No retrospecto geral o sérvio leva imensa vantagem, com 17 vitórias em 20 partidas.

Grêmio aposta em jovem lateral

O Grêmio acertou por empréstimo a contratação do lateral-direito Lucas Ramon, de 21 anos e um dos destaques do Londrina nos dois últimos anos. O Grêmio aposta em Lucas Ramon para repetir o sucesso do também lateral Wendell. O jogador, que atua pela esquerda, chegou por empréstimo em 2013, foi comprado mais tarde e vendido ao Bayer Leverkusen em meados do ano passado, gerando bom lucro ao clube.

Segundona

Toledo se despede da torcida após cumprir dever em 2015

Toledo – A cidade de Toledo vive um dia decisivo e festivo no futebol neste domingo, dia no qual a Segunda Divisão do Campeonato Paranaense começa a ser decidida entre o time da casa e o PSTC, às 15h30, no Estádio Municipal 14 de Dezembro.

Será a despedida da equipe toledana de sua torcida em uma temporada na qual o Porco cumpriu seu objetivo de retornar à elite do futebol no Estado depois de ter

sido rebaixado da Série Ouro em 2014. Antes de pensar em 2016, entretanto, os toledanos encaram o melhor time da Segundona 2015 em busca de um título visto como uma espécie de bônus pelo ótimo trabalho realizado.

Tanto que na última segunda-feira, um dia após confirmar o acesso com a vitória por 3 a 1 em Paranavaí, revertendo a vantagem do adversário que mesmo eliminado tem a segunda melhor da

competição, o Toledo já deu início à operação desmanche com a liberação do lateral Massari, do volante Xipote e do atacante Careca. O técnico Rodrigo Casca também não contará hoje com o meia Pacato, suspenso.

No PSTC (Paraná Soccer Technical Center), a final da Segundona também é encarada como um evento festivo e “a cereja do bolo” de sua maior conquista em 21 anos de história: a vaga na Primeira

Divisão do Estadual. O time, que tem por tradição revelar jogadores como os selecionáveis Kléberson, Fernandinho, Jadson, Dagoberto e Rafinha, chega à elite depois de cinco anos disputando as divisões de acesso – subiu da Terceira para a Segunda em 2012. O PSTC é comandado por Reginaldo Vital, que foi revelado pelo próprio clube há 20 anos como jogador e agora foi lançado pela equipe como treinador.

panorama esportivo

Ginástica rítmica

O Ginásio Sérgio Mauro Festugatto será palco hoje, com acesso livre ao público, das apresentações pelo Campeonato Paranaense de Ginástica Rítmica das categorias Pré-Infantil (9 e 10 anos) e Infantil (11 e 12 anos) dos níveis 1 (federadas) e 2 (não federadas). A competição terá a participação de 120 ginastas de 12 equipes de oito cidades.

Handebol

As disputas do Campeonato Paranaense de Handebol Cadete (Sub-16), iniciadas quinta-feira em Cascavel, terão neste domingo a definição dos campeões. As finais serão no Ginásio São Cristóvão, às 12h30 para as mulheres e às 13h30 para os homens. Antes, a partir das 8h30, o local será palco das disputas de 9º a 12º lugar, e de terceiro a sexto colocado. Nos mesmos horários, o Ginásio do Itecne definirá da 9ª a 16ª posição.

Sub-19

O Estádio Olímpico será palco hoje, a partir das 11h, do embate entre Cascavel CR e FC Cascavel, que fechará a terceira rodada do Grupo A do Paranaense Sub-19 de Futebol. A chave é liderada pelo Foz do Iguaçu, que quarta-feira goleou o Toledo por 4 a 1, fora de casa, e chegou aos sete pontos, ultrapassando o próprio time toledano, que agora é vice-líder, com seis pontos. Na terceira posição está o CCR, com quatro pontos, seguido pelo FCC, com três. Assim, uma vitória pode significar a liderança para um e a vice-liderança para o outro no duelo entre os representantes de Cascavel na competição. Na sequência da classificação, o Batel tem três pontos e o Francisco Beltrão ainda não pontuou.

Liga Futsal

As quatro equipes paranaenses na Liga Nacional de Futsal terão compromissos caseiros nesta segunda-feira, pela 15ª das 19 rodadas da competição. Todas irão à quadra 20h15. O Cascavel medirá forças com a Assoeva/Venâncio Aires (RS), o Marechal medirá forças com o Blumenau (SC), o Guaruapuava receberá o Alaf/Lajeado (RS) e o Umuarama enfrentará o Floripa (SC).

Inter x Coritiba é expectativa de duelo aberto no Beira-Rio

Porto Alegre - Se depender da necessidade de um bom resultado, Internacional e Coritiba devem fazer um jogo aberto no Beira-Rio, às 11h deste domingo. As duas equipes precisam vencer. O Colorado, apesar do alto astral pela grande campanha na Libertadores, não ganha há três rodadas e ocupa apenas a 13ª posição, com seis pontos. O Coxa, por sua vez, vem ainda mais pressionado: com uma vitória e quatro derrotas, já está na temida zona do rebaixamento.

O técnico Diego Aguirre mantém seu rodízio de atletas. A dupla de zaga, por exemplo, deve ser alterada: o veterano Juan deve dar lugar a Alan Costa, e Paulão não tem presença garantida - Ernando pode ser aproveitado

em seu lugar, já que William deve retornar à lateral-direita.

No meio, o volante Rodrigo Dourado deve voltar à titularidade. Outro que tem boa chance de começar é Anderson, até porque o experiente Alex começou os últimos dois jogos. No ataque, caso Nilmar seja preservado, Rafael Moura e Lisandro López disputarão uma vaga.

No Coritiba, o técnico Marquinhos Santos terá o desfalque certo do volante Hélder, suspenso. Cáceres é o primeiro da fila para substituí-lo. Outras posições também podem ter mudanças. Depois de ser afastado do time titular, Rafhael Lucas pode ganhar uma nova chance no ataque. Na esquerda, Ivan também briga para voltar.

SÉRIE A | Palmeiras desafia o Figueirense



Após o empate em 1 a 1 com o Inter, na última quinta, o Palmeiras volta a campo hoje para desafiar o Figueirense, às 19h30, no Estádio Orlando Scarpelli, em Florianópolis (SC), pela sexta rodada do Brasileirão. No Verdão, Victor Ramos e Robinho, em recuperação de lesões, seguem fora da equipe do técnico Oswaldo de Oliveira (foto). Outro desfalque será o lateral-direito Lucas, suspenso. Ayrton deve ser o escolhido para substituí-lo. Fellype Gabriel iniciou os exercícios com bola, mas só poderá estreiar no fim do mês.

Londrina estreia para sua torcida na Série C

Maringá - O Londrina, enfim, reencontrará sua torcida no Campeonato Brasileiro da Série C. O palco não será o tradicional Estádio do Café, já que o time ainda cumpre duas perdas de mando. Contudo, agora, os portões do Estádio Willie Davis, em Maringá – que fica a cerca de 100 km de Londrina -,

estarão abertos para o duelo contra o Tombense neste domingo, às 15h, pela quarta rodada.

Esta será a terceira de quatro perdas de mando que o Tubarão cumprirá nesta Série C por conta dos incidentes ocorridos na semifinal da Série D, em 2014. Na oportunidade, jogadores e

comissões técnicas de LEC e Brasil de Pelotas entraram em conflito e torcedores arremessaram objetos em campo. Com isso, o time paranaense perdeu o mando de quatro jogos, sendo dois com portões fechados e dois com público, mas a 100 quilômetros de Londrina.

Apesar da punição, o Lon-

drina vive um grande momento na Série C, onde ainda está invicto. Na última rodada, empatou sem gols com o Juventude e se manteve entre os primeiros colocados do Grupo B, com sete pontos. O Tombense, por sua vez, venceu o Caxias e chegou aos quatro pontos, se afastando das últimas posições.

Contra o México

Seleção faz 1º jogo em casa pós-Copa

São Paulo - Em seu penúltimo amistoso de preparação para a Copa América, que começará quinta-feira, no Chile, o Brasil enfrenta o México neste domingo, às 17h, no Allianz Parque, em São Paulo. Antes da competição continental, a seleção brasileira ainda fará um amistoso com a seleção hondurenha, quarta-feira, em Porto Alegre (RS) - a estreia no Chile será apenas no domingo.

O Brasil defende uma invencibilidade sob o comando do técnico Dunga, que assumiu o time após o fias-

co na Copa do Mundo 2014. Por sinal, esse será o primeiro jogo dos canarinhos no País após aquele trágico desfecho no Mundial, com as goleadas por 7 a 1 para a Alemanha na semifinal e por 3 a 0 para a Holanda na disputa do terceiro lugar.

Entretanto, de lá para cá os brasileiros ganharam os oito jogos que disputaram e em alguns casos os rivais foram de expressão, como nos 2 a 0 sobre a Argentina no Superclássico das Américas e no 3 a 1 sobre a França. Por isso, os brasileiros esperam uma recepção boa do

público paulista.

Dunga conversou com os jogadores sobre a importância de levar a partida deste domingo a sério. "Os amistosos que teremos pela

frente são oportunidades para nos armarmos bem para a Copa América. Nesses jogos vamos colocar em prática o nosso momento para sabermos nossas reais

condições antes da estreia. Espero um teste muito complicado contra o México, porém um jogo eficiente para o que queremos agora", analisou Dunga.

SEM NEYMAR

Em termos de escalação, o Brasil não poderá contar com Neymar, que ontem defendeu o Barcelona na final da Liga dos Campeões contra a Juventus. Robinho, com dores no joelho direito, é mais um problema e fica de fora para a entrada de Roberto Firmino. Outro desfalque é Luiz Gustavo, cortado por conta de lesão.



Com 100% de aproveitamento após duas vitórias sobre a Sérvia e uma sobre a Austrália, a seleção brasileira masculina de vôlei tenta manter o aproveitamento máximo na Liga Mundial neste domingo, quando reencontra a equipe australiana dois dias depois de tê-la superado por 3 sets a 1. O segundo duelo entre as equipes está marcado para as 10h no Ginásio Adib Moysés Dib, em São Bernardo do Campo (SP), com transmissão da Globo e da Band e contra o mais fraco adversário da chave. O técnico Rubinho, que substituiu o suspenso Bernardinho, deverá fazer mudanças na seleção a fim de dar ritmo de jogo aos atletas que pouco atuaram na Liga Mundial.

PLACAR DE ONTEM

LIGA DOS CAMPEÕES

Juventus 1x0 Barcelona

BRASILEIRÃO

Santos 2x2 Ponte Preta
Flamengo 1x0 Chapecoense
Atlético-MG 1x3 Cruzeiro

SÉRIE B

Ceará 1x3 Sampaio Correa
Bragantino 2x0 Bahia
Criciúma 0x3 Macaé
Luverdense 2x2 Santa Cruz

BRASIL X MÉXICO - 7/6, ÀS 17H



Jéfferson: Danilo, Miranda, David Luiz e Filipe Luis; Fernandinho, Elias, Philippe Coutinho e Willian; Roberto Firmino e Diego Tardelli.
Técnico: Dunga

Talavera; Flores, Valenzuela, Rafael Márquez e Julio Dominguez; Efraín Velarde, Medina, Marco Fabián e Javier Aquino; Raúl Jiménez e Enrique Esqueda.
Técnico: Miguel Herrera

Termômetro

Vindo de empate por 1 a 1 com o Peru, em amistoso no meio de semana, o México, 22º colocado no ranking da Fifa, no qual o Brasil aparece na quinta posição, entende que o amistoso deste domingo pode dizer bem o que irá enfrentar na Copa América. "A seleção brasileira é sempre um termômetro muito interessante. Se formos bem neste jogo é sinal de que podemos pensar grande na Copa América", analisou o técnico Miguel Herrera, que manterá em campo a base que empatou com o Peru, adversário dos brasileiros na estreia pelo Grupo C na Copa América, dia 14. A chave conta ainda com Colômbia e Venezuela. Já os mexicanos estão no Grupo A, com Bolívia, Equador e Chile.

HOJE

AMISTOSOS
9h Irlanda x Inglaterra
16h França x Bélgica
17h Brasil x México

BRASILEIRÃO
11h Internacional x Coritiba
19h30 Fluminense x Sport
19h30 Figueirense x Palmeiras
19h30 Goiás x Avai

SÉRIE C
11h Vila Nova x Icasa
18h Londrina x Tombense
18h Caxias x Brasil de Pelotas
19h América-RN x Salgueiro
19h Fortaleza x ASA
19h Confiança x Águia de Marabá
19h Botafogo-PB x Cuiabá

COPA DO MUNDO FEMININA
14h Noruega x Tailândia
17h Alemanha x Costa do Marfim

ELIMINATÓRIAS DA CONCACAF
21h Nicarágua x Suriname

RENOVE A SUA FROTA
COM VEÍCULOS PADRÃO
PRINCESA DOS CAMPOS

Surpreenda o seu mercado.

Ligue (42) 3220-3500 ou acesse
www.princesadoscamos.com.br/negocios



Princesa dos Campos

PREVISÃO DO TEMPO

CASCADEL

Domingo 07/06/2015
Poucas nuvens

Segunda 08/06/2015
Muitas nuvens

Terça 09/06/2015
Nebulosidade variável

CRESCENTE 24/06-08h02
CHEIA 01/07-23h19
MINGUANTE 09/06-12h41
NOVA 16/06-11h05



Loterias CAIXA

NOSSOS RESULTADOS SÃO INFORMATIVOS E NÃO SUBSTITUEM OS RESULTADOS OFICIAIS.

FEDERAL concurso 4977 1º prêmio 04.486 2º prêmio 05.000 3º prêmio 16.549 4º prêmio 40.327 5º prêmio 69.596	DUPLA SENA concurso 1391 1º sorteio 23 25 27 34 38 49 2º sorteio 07 21 22 26 30 40	LOTOMANIA concurso 1561 05 26 30 32 36 39 51 54 56 57 61 65 68 70 76 78 85 93 98
QUINA concurso 3806 13 18 29 51 52	LOTOFÁCIL concurso 1218 01 02 03 04 05 07	TIMEMANIA concurso 734 04 12 16 51 64 70 73
MEGASENA concurso 1711 22 26 38 39 45 50	18 20 21 23	TIME DO ATLÉTICO M./MG

TAXA 0

E AS MELHORES CONDIÇÕES



Etios Hatchback X Com Ar

1.3 4 CIL 16V; Freios ABS; AIR BAG Duplos;
Vidros, travas e retrovisores elétricos,
ano/modelo 2015/2015.

Entrada de R\$ 24.522,00 +

36x de **R\$ 498,00** ou **BÔNUS R\$ 3.000,00**

VALOR TOTAL A PRAZO: R\$ 42.440,64
VALOR TOTAL À VISTA: R\$ 40.870,00

EM DESCONTO NA AQUISIÇÃO DE UM ETIOS O KM OU
NO VALOR DO SEU CARRO USADO NA TROCA.

Hilux Diesel Automática

Aro 16 SRV;
Potência 171 CV - 4 Cil - 16V;
Ano/modelo 2015.



PREÇO DE NOTA
FISCAL DE FÁBRICA

60% DE ENTRADA +

SALDO EM 12X **SEM JUROS**

 AGENDE A REVISÃO DO SEU TOYOTA



TOYOTA



Zeni Motors

Av. Brasil, 2255 - (45) 3218-8181 - Cascavel/PR

Av. Costa e Silva, 1555 - (45) 3025-9000 - Foz do Iguaçu/PR

Av. Parigot de Souza, 3653 - (45) 3379-6600 - Toledo /PR

Todos juntos fazem um trânsito melhor. Ofertas válidas até 30/06/15 ou enquanto durarem os estoques.

Etios Hatchback X c/ar condicionado 1.3 4 CIL 16V; Freios ABS; AIR BAG Duplos; Vidros, travas e retrovisores elétricos, modelo 2015 à vista R\$ 40.870,00 ou financiado exclusivo com o Banco Toyota do Brasil S.A. nas seguintes condições: CDC (Crédito Direto ao Consumidor), pessoa física, com entrada de R\$ 24.522,00 (60%) e 36 prestações fixas de R\$ 498,00. Valor Total Financiado de R\$ 17.918,64 (Incluso Cesta de Serviços R\$ 950,00 + IOF R\$ 519,32 e Registro de Contrato R\$ 101,54). *Taxa pré-fixada de 0% ao mês equivalente a 0% ao ano. Custo Efetivo Total (CET) de 6,21% ao ano. Valor total do carro com o financiamento: R\$ 42.440,64. HILUX SRV A/T 4X4 CD ARO 16 modelo 2015 à vista R\$ 150.431,00 ou financiado exclusivo com o Banco Toyota do Brasil S.A. nas seguintes condições: CDC (Crédito Direto ao Consumidor), pessoa física, com entrada de R\$ 90.260,00 (60%) e 12 prestações fixas de R\$ 5.205,64. Valor Total Financiado de R\$ 62.467,68 (Incluso Cesta de Serviços R\$ 950,00 + IOF R\$ 1.245,24 e Registro de Contrato R\$ 101,54). *Taxa pré-fixada de 0% ao mês equivalente a 0% ao ano. Custo Efetivo Total (CET) de 7,18% ao ano. Valor total do carro com o financiamento R\$ 152.727,68. A Toyota oferece três anos de garantia de fábrica ou 100.000 km, prevalecendo o que ocorrer primeiro. Consulte o livrete de garantia ou www.toyota.com.br. As ofertas deste anúncio não abrangem os veículos adquiridos em Vendas Diretas com isenção de impostos. Esta promoção não é cumulativa com outras promoções vigentes. Imagens ilustrativas.

Imobiliário

01 - O Paraná Domingo, 7/6/2015

imobiliario@oparana.com.br



HORÁRIO DE ATENDIMENTO:

Seg. a Sex. das 8h30 às 18h30 / Sáb. das 8h30 às 12h30

WWW.IMOBILIARIAVALENCIA.COM.BR

VALÊNCIA
SOLUÇÕES IMOBILIÁRIAS

🏠 VENDAS

APARTAMENTOS

- RS 100.000,00 Ed Germano Sarolli, Centro** R. Carlos de Carvalho, 1 Suíte, 1 Sala, 1 Cozinha e Área de Serviço Conjugada
- RS 126.000,00 Santa Felicidade,** R Armando de Souza Melo, 2 Quarto, Cozinha, Lavanderia, Sala de TV, 1 Garagem
- RS 130.000,00 Ed Atria II,** Cancelli, R. Terezina, 2 Quartos, BWC Social, Cozinha, Sala Social, Sacada com Churrasqueira, Garagem Coberta.
- RS 140.000,00 Ed Germano Sarolli, Centro** R. Carlos de Carvalho 1 Suíte, 1 Sala, 1 Cozinha e Área de Serviço Conjugada, 1 Garagem Rotativa
- RS 160.000,00 Res Florença, Santa Cruz,** R bororós c/ 03 qtos, bwc, sala e coz conjugada, jardim de inverno, quintal e vaga de garagem.
- RS 185.000,00 Res Colina Verde, Country,** R. Rafael Picolli, Suíte, 2 Quarto, BWC Social, Sala 2 Ambientes, Área de Serviço, Garagem Coberta
- RS 190.000,00 Res Munique, Neva,** 2 Quartos, BWC Social, Sala 2 Ambientes, Cozinha, Área de Serviço, Garagem Coberta
- RS 230.000,00 Ed Evora, Pioneiros Catarinenses,** R. Orlando Vasconcelos, 2 Quarto, BWC com Armário, Sala Social, Cozinha Mobiliada, Área de Serviço com Armários, Sacada com Churrasqueira, Garagem Coberta, Salão de Festas
- RS 250.000,00 Ed Milenium, Centro.** R. Recife, 2 Quarto Semi-Mobiliado, BWC com Armário, Sala em 02 ambientes de Estar e Jantar com Sacada, Cozinha Mobiliada, Lavanderia.
- RS 280.000,00 Res Lapacho, Centro** R. Salgado Filho, Suíte, 2 Quarto, BWC Social, Sala em 02 Ambientes com Sacada e Churrasqueira, Cozinha, Área de Serviço, Garagem Coberta
- RS 300.960,00 Ed Curitiba, Neva,** R. Curitiba Quarto, 1 Cozinha, 1 Sala em 02 ambientes de Estar e Jantar com Sacada, 1 Sacada com Churrasqueira, 1 Lavabo, 1 BWC Social, 1 Garagem Coberta.
- RS 385.000,00 Ed Tocha Centro.** R. São Paulo, Suíte com Sacada, Quarto com Sacada, Quarto, BWC Social, Sala em 02 Ambientes com Sacada, Cozinha, Área de Serviço, 2 Garagem lateral
- RS 400.000,00 Ed Independencia,, Centro,** R. Marechal Floriano, Suíte Mobiliada, Quartos Mobiliado, BWC com Box, Cozinha Mobiliada, Sala em 02 ambientes de Estar e Jantar com Sacada, Área de Serviço, 1 Garagem lateral, 2 Garagens gaveta
- RS 411.335,02 Ed Monterrey, Centro.** R. Marechal Floriano, Suíte Master, 2 Quarto, 1 Sala 2 Ambientes, Sacada com Churrasqueira, Cozinha, 1 Academia, 1 Elevador de Serviço.
- RS 425.000,00 Ed Monte Real,** Centro Suíte, 2 Quarto, 1 BWC com Armário, 2 Ampla Sala de Estar e Jantar com Sacada, 1 Área de Serviço com Armários, 1 Cozinha Mobiliada, 1 Dependência de Empregada c/ banheiro, 1 Garagem Coberta
- RS 450.000,00 Res De bona, Ciro Nardi** R. Curitiba Suíte com Sacada, 2 Quarto, 1 BWC Social, 1 Sala 2 Ambientes, 1 Cozinha, 1 Área de Serviço, 1 Sacada com Churrasqueira, 2 Garagem Coberta
- RS 480.000,00 Res Anthares, Centro,** R. Castro Alves Suíte Master, 2 Quarto Semi-Mobiliado, BWC Social, Sala 2 Ambientes, Cozinha Semi-Mobiliada, Área de Serviço com Armários, Garagem Coberta.
- RS 530.000,00 Ed. Azzurro Centro,** R. Grande do Sul c/ suíte c sacada, 02 qtos c/ sacada, coz c/ churrasqueira, coz e área de serv, lavabo.
- RS 598.000,00 Porto Belo, Centro.** R. Maranhão Suíte com Sacada, 2 Quarto, 1 BWC Social, 1 Sala 2 Ambientes, 1 Cozinha Semi-Mobiliada, 1 Área de Serviço com Armários, 2 Garagem Coberta
- RS 600.000,00 Ed Pedra Negra,** R. Recife, Suíte Master, 2 Qtos, Sala de TV, 1 Sala 2 Ambientes, Coz, Área de Serv, 2 BWC, 2 garagens
- RS 880.000,00 Abraham Lincoln, Centro,** R. Natal, suíte máster, suíte, sala c/ 02 amb, c/ sacada e churrasqueira dep e 02 garagens

CASAS E SOBRADOS

- RS 190.000,00 Cancelli,** R. Carlos Bartolomeu Cancelli, 3 Quarto, 1 Sala Conjugada com Cozinha, 1 BWC Social, 1 Área de Serviço, Quintal, Portão Eletrônico
- RS 190.000,00 Novo Milênio,** R. Agenor Didoni Souto, 2 Quarto,

- Cozinha, 1 Sala Social, BWC Social, 1 Garagem Coberta, Cerca Elétrica, Alarme, Aquecimento a Gás
- RS 230.000,00 Floresta,** R. Mutum, casa c/ suíte, 02 qtos, sala 2 ambientes, cozinha, área de serviço com churrasqueira e 2 vagas de garagem.
- RS 230.000,00 Country R. Juracy Antonio Capra,** 2 Quarto, BWC Social, Sala de TV, Cozinha Semi-Mobiliada, Área de Serviço c/ Churrasqueira, Garagem Coberta
- RS 480.000,00 Fag,** R. Plácido Mascarello c/ suíte c/ hidro, 03 qtos, bwc, sala TV, sala de jantar,, coz planejada,, garagem, portão eletronic,, quintal e jardim grandes.
- RS 565.000,00 Country,** R. Di cavalcanti, Suíte, Sacada, 2 Quartos, BWC Social, Sala 2 Ambientes, Cozinha, Área de Serviço, Lavabo, 2 Garagens Coberta, Espaço Gourmet com Churrasqueira, Quintal
- RS 600.000,00 Porto Seguro,** R. Idelfonso pinto da luz, suíte, 2 qtos, lavabo, bwc, sala coz, sl de festas, quintal e garagem.
- RS 625.000,00 Parque Verde,** R. Fortaleza, sendo 3 suítes c/ sacada, dessas a da frente máster e as outras duas com closet, lavabo, 2 slas, coz, portão eletrônico, jd de inferno 2 vgs de garagem e área de lazer.
- RS 650.000,00 Parque Verde,** R. Terezina, Suíte, qto c/ sacada, qto, bwc, sala de tv, 01 sala 02 ambientes, cozinha, area de serviço churrasqueira c/ área de festas, e 02 garagens coberta.
- RS 650.000,00 Tropical,** R. Guaira Suíte, 2 Quartos, BWC Social, Sala com Sacada, Cozinha Mobiliada, Área de Serviço, 3 Garagens Coberta, Espaço Gourmet com Churrasqueira, Piscina.
- RS 680.000,00 Tropical, Erva Mate** Suíte, 2 Quartos, BWC Social, Sala 2 Ambientes, Cozinha Mobiliada, Espaço Gourmet com Churrasqueira, BWC Social, Área de Serviço, Dependência de Empregada, 2 Garagens, Quintal nos fundos, Piscina
- RS 745.000,00 Tropical, R. São Luis** 1 Suíte, 2 Quartos, BWC Social, 2 Salas 2 Ambientes, Cozinha, Espaço Gourmet com Churrasqueira, BWC Social, 1 Quarto, Área de Serviço, Quintal nos fundos

TERRENOS

- RS 96.000,00 Jardim Itália,** R Paris, Terreno com 372m²
- RS 140.000 Santa Tereza,** R. Do Parque área de 540,00m²
- RS 350.000,00 Vila Tolentino,** R. Presidente Bernardes, 621,00 m² com projeto aprovado pela prefeitura para prédio de 15 aptos.
- RS 650.000,00 Morumbi** Talvino Atílio Volpato, - Parque Industrial José Antonio Merlin, área construída 500m² e de terreno, 1.870,96m²
- RS 700.000,00 São Cristovão,** Av Barão do Rio Branco, Terreno de 405m² em área comercial, próximo ao CEASA. Com casa mista
- RS 1.300.000,00 Amplo Terreno** em área urbana com 30 metros de frente para a BR 277, nas proximidades do trevo de acesso ao bairro Cascavel Velho, fazendo divisa com o terreno da Coca-Cola, de frente para a churrascaria Portal. Terreno de 2.000m²
- RS 1.584.000,00 Santa Tereza** R. do Parque com 7920m²
- RS 2.100.000,00 BR 277,** Amplo Terreno em área urbana com 54,67 de frente para a BR 277, nas proximidades do trevo de acesso ao bairro Cascavel Velho, fazendo divisa com o terreno da Coca-Cola, de frente para a churrascaria Portal.

ÁREA RURAL

- RS 2.500.000,00 Chácara,** Sta Teresa do Oeste, beira BR 277, km 611 area total 32.700 mts, incluindo 3 açudes pousada.
- RS 5.500.000,00 Excelente área** em frente a Ferroeste Cascavel, Tendo 87,90 m de frente a Br277 Km 532

SALAS COMERCIAIS

- RS 600.000,00 Neva,** R. Osvaldo Cruz, c/ Suíte Master, 3 Quartos, Sauna com Banheiro e Banheira, 3 salas sociais, além de Jardim de Inverno. Ampla Garagem e Edícula.
- RS 600.000,00 Região do Lago** R. Rafael Picolli 1 Suíte, 2 Quarto, 1 BWC Social, 2 Cozinha, 1 Área de Serviço, 1 Sala 2 Ambientes, 2 Garagem, 1 Edícula com Churrasqueira
- RS 850.000,00 Região do Lago,** R. Santos Dummont Excelente propriedade COMERCIAL E/OU RESIDENCIAL, em Regiao tranquila da cidade, próximo ao Lago Municipal, Area Militar, ótimo espaço de quintal FRENTE/FUNDOS. Peças amplas cozinha grande com armários, sala enorme com hall de entrada com vista para área/varanda em toda a extensão da casa, suíte máster, 04 quartos, bwc social, lavabo garagem coberta para 3 carros, churrasqueira com bwc.

- RS 1.350.000,00 Cataratas,** R. Saldanha Marinho c/ 600 m² de barracão, escritório, bwc e terreno de 2.325m² com frente para 03 ruas independentes.
- RS 1.500.000,00 Centro,** R. Paraná, Terreno com 577,5m² (15X38,5), Ótima localização, com 01 Sala Comercial p/ a Rua Paraná e 01 casa em madeira p/ a Rua Visconde do Rio Branco.

🏠 LOCAÇÃO

APARTAMENTOS

- RS 500,00 Ed Quinta do Sol, Av Jorge Lacerda** 2 Quartos, BWC Social, Sala 2 Ambientes, Cozinha, Área de Serviço, Garagem Coberta
- RS 550,00 Ed Vega II, Centro,** R. Belém 2 quartos, BWC social, sala 02 amb, cozinha, lavanderia e uma vaga de garagem.
- RS 550,00 Pq São Paulo,** R. Joaquim Nabuco 2 Quartos, Sala 2 Ambientes, Cozinha, BWC Social, Lavanderia e garagem coberta, portão eletrônico.
- RS 570,00 Ed. Du Portuga, Tropical, R. Teresina,** qto, bwc social, sl e coz conj. lavanderia e garagem. Ótima localização, próximo a mercado, universidade, entre outros.
- RS 600,00 Ed Mansão del Rey,** R. Minas Gerais, Apto c/ 03 qtos, bwc, sala 02 amb, coz, area de serv, dependencia de empregada c/ banheiro.
- RS 730,00 Ed Menino Deus,** R. Dom Avelar Barndão Vilella, 2 Quartos, BWC Social, Sala com Sacada, Cozinha, Área de Serviço, 2 Garagens Coberta
- RS 750,00 Ed Costa Rica, Centro,** R. Castro Alves, 2 Quartos, BWC Social, Sala com Sacada, Cozinha, Garagem Coberta, Salão de Festas
- RS 820,00 Res Sauberlish Pacaembu,** R. Olindo Periolo, 02 qtos, sendo 01 c/ sacada, sl social, coz semi-mobi, área de serv, bwc social e garagem coberta. (Prox. a faculdade Anhaguera).
- RS 850,00 Ed Leticia, Centro,** R. Nereu Ramos 3 Quartos, 1 Lavabo, 1 Sala com Sacada e Churrasqueira, 1 Cozinha, 1 Área de Serviço, 1 Vaga de Garagem
- RS 950,00 Res Alto do Lago, Nova York,** R. Terra roxa, c/ suíte, 02 qtos, sala 02 amb, bwc social, coz mobi e garagem
- RS 1.000,00 Res Veredas, R Castro Alves** 2 Quartos, BWC Social, Sala Social, Cozinha Semi-Mobiliada, Área de Serviço, Área de Serviço com Churrasqueira, Garagem, Elevador Social

CASAS E SOBRADOS

- RS 1.000,00 Centro,** R. Natal 1 Suíte, 2 Quartos, 1 BWC Social, 1 Sala Social, 1 Cozinha, 2 Garagens Coberta, 1 Área de Serviço com Churrasqueira
- RS 1.600,00 Centro,** R. Olavo Bilac 1 Suíte com Closet, 1 Sacada, 2 Quartos, 1 BWC Social, 1 Sala Social, 1 Lavabo, 1 Sala, 1 Cozinha, 1 Espaço Gourmet com Churrasqueira, 1 Lavanderia, 1 Garagem Coberta, 1 Vaga de Estacionamento, 1 Quintal nos fundos

SALAS COMERCIAIS

- RS 1.980,00 Neva,** R. Vitória terreno com 461,50m² com casa de 235m², casa comercial de esquina, região nobre, com 6 salas, bwc e pátio, depósito, escritório lateral, com grades na janela e padrão bifásico
- RS 3.000,00 Vila Tolentino,** R. Presidente Bernardes, Sete salas, cozinha, banheiro social, lavabo, recepção, 01 vaga de garagem para deficiente, recepção. Toda a instalação hidráulica e elétrica, pronta para consultório odontológico.
- RS 3.200,00 Centro,** R. Curitiba 8 Sala, 1 Cozinha, 4 BWC Social, 1 Depósito / Despensa, 1 Mezanino com Escritório, 4 Vaga de Estacionamento
- RS 5.500,00 Neva,** R. Belo Horizonte Barracão Comercial em região central, com 2 escritórios, banheiros, garagens coberta, canil, casa em madeira aos fundos. Excelente para empresa de logística e distribuidora de produtos.
- RS 6.000,00 Prédio** 2 pisos de esquina, Barão do Rio branco c/ Manaus, c/ 532 m², 13 slas amplas c/ mobília não tem carga e descarga.
- RS 9.000,00 Centro,** Av Tancredo Neves, Excelente sala comercial de 260 m² c/ mezanino e barracão c/ 330m² sendo que o barracão pode ser locado individualmente.

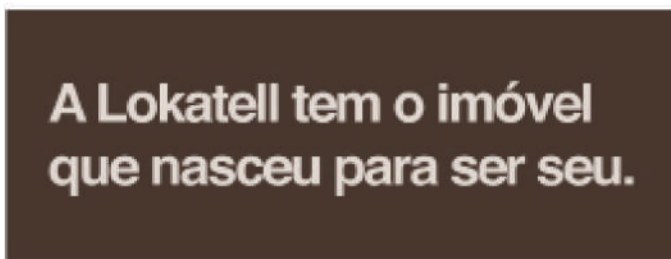
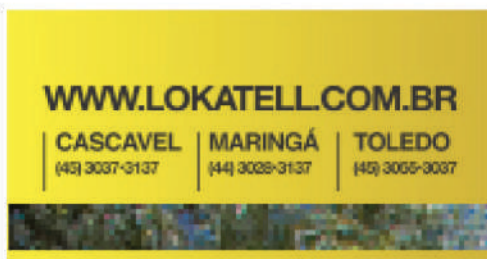

DESTAQUE DE VENDA EM CASCAVEL



Solar du Parc
Residencial

Visite Apartamento Decorado
Agende com nossos corretores

Plantão
☎ **9981-0034 / 3037-3137**
vendas@lokatell.com.br

- TERRENOS**
- R\$ 3.200.000,00** - R. Carlos de Carvalho, 4172 Lote 001D Quadra 0140 área total 1.332,50 m2 em frente ao Hosp. Salete
 - R\$ 3.000.000,00** - R. Rafael Picoli, 2901 A.T 12582,89
 - R\$ 2.500.000,00** - Rua Estados Unidos esquina com Rua Bolívia. 6 Terrenos lotes 12/13/14/15/16/17 Quadra 04 com Area Total 2.646 m².
 - R\$ 1.800.000,00** - R. Bento Mussurunga, 1189, Brasília, c/ 4.130,00 m2 Lote 208 Quadra 208E.
 - R\$ 1.500.000,00** - R. Mato Grosso, 094 Centro, A.T 800 m2 c/ 03 Casas de Madeira.
 - R\$ 1.200.000,00** - Br 277 Próximo Trevo Carelli. Área de 1.382m², marginal de BR, Área Comercial, 03 terrenos. Excelente localização.
 - R\$ 1.100.000,00** - R. Marechal Floriano, Vila Tolentino. Com área 1936m² lote 04 quadra 436. Excelente localização.
 - R\$ 900 mil** - R. Portugal. VL Jaraguá. Lotes 19,20,21,22,23 e 24 da Quadra: 13. Terreno Residencial e Comercial. A.t de 2839 m².
 - R\$ 600 mil** - R Itália, 1142, Cascavel Velho. C/ sala e apart, At. 372m².
 - R\$ 600 mil** - R. Sete Setembro 2072, esquina c/ rua Vitoria, com casa em madeira A.U 98,64 m² A.T 550,25 m².
 - R\$ 480 mil** - Terreno c/ casa R: Pres. Bernardes, 3403. Centro. Á.T. 560 m².
 - R\$ 440 mil** - R: Domiciano Theobaldo Bresolin esquina c/ Rua Europa. Com residência de 69,22m², medindo A.t 410,20m². Lote 01 quadra 17.
 - R\$ 430 mil** - Avenida Piquiri, 1060, Brasmadeira. Terreno c/ 825,00 m2. 15x55.
 - R\$ 420 mil** - R. Frei Maximiano Kolbe, 170 Lote 09 Quadra 15, A.T 806,79m2
 - R\$ 400 mil** - Av. Estados Unidos. Lot. das Nações. Lt 04 da Qd 04 com área de 360m²
 - R\$ 400 mil** - Av. Estados Unidos. Loteamento das Nações. Lt 05 da Qd 04 com área de 360m²
 - R\$ 355 mil** - Rua Tito Muffato, Lote 11 Quadra 10, Santa Cruz Condomínio Fechado, Excelente localização, A.T 597,46 m2

- R\$ 350 mil** - R. Colonização, Nova Cidade, A.T 825 m²
 - R\$ 350 mil** - R. Major Oscar Pereira, 132. Vila Tolentino. Lt 06 qdra 19 c/ área de 539,50m² c/ 2 casas.
 - R\$ 340 mil** - R. Tito Muffato Lte 11 Qda 10 Cond. Fechado, A.t 597,46 m2.
 - R\$ 330 mil** - R. Marechal Floriano, 3827, Lt 13/14 Qd 241 c/ área de 479,25 m² sendo 13,5x 35,5.
 - R\$ 260 mil** - R. Marechal Floriano, 4251. Claudete. Lt 12 Qdra 211-A. C/ área de 480m² sendo 12X40.
 - R\$ 250 mil** - R. Terra Roxo, 804 lote 15 quadra 14, A.t 520 m2 13x40
 - R\$ 255 mil** - R. Emiliano Afonso da Silva, 372, Região do Lago. Lote 022 quadra 0005 com 377m2.
 - R\$ 210 mil** - Rua Pr Carlos Nitzko frente nº 224, Reg. Lago 3, A.T 364 m²
 - R\$ 180 mil** - R. Guilherme Ludovic Cerioli, 210, Cascavel Velho, 360m2 12x30 com Casa.
 - R\$160 mil** - BR 467 Marginal, frente o CMIC, São Cristóvão, A.T 575 m²
 - R\$ 155 mil** - Cond. Paysage. Lote 276 com 10x20 200m².
 - R\$ 150 mil** - Cond. Paysage Felicitá - Lote 206 com 200m² 10x20.
 - R\$ 100 mil** - R. Blumenau. Jd. Universitario. 224m² 1/2 terreno c/ casa.
 - R\$ 85 mil** - R. Presidente Joao Goulart, 516, Lote 10 quadra 12 Possui casa de madeira A.T 240 m?
 - R\$ 80 mil** - R. Canadá, 479, Jd Quebec. C/ casa de 70 m2 mista. AT 180m²
 - R\$ 45 mil** - Terrenos em Santa Tereza do Oeste, Res. Ecoville, com varias opções de metragem a partir de 250,11m² e valores a partir de R\$45 mil.
- Consulte-nos** - Terrenos em Boa Vista Aparecida. Condomínio Ramos com várias metragens.

- PONTOS COMERCIAIS**
- R\$ 2.800.000,00** - Terreno com Estrutura Motel Br 369 Km 519 - C/ 15 suítes mobiliadas com garagens sendo 7 delas com hidro, área toda cercada, cerca elétrica, poço artesiano, lavanderia mobiliada, wi-fi, rouparia de cama e BWCs, Cozinha com Armários. Area Total construída 1000m²
 - R\$ 350 mil** - Sala Av. Brasil, 5347. Centro, ponto comercial atuando com segmento de moda há 02 anos com sólida clientela. Mobilia e estoque.

- PREDIOS COMERCIAIS**
- R\$ 1.200.000,00** - R. Júlio Prestes, 77. Pq. São Paulo. Barracão c/ casa, sendo terreno de 1296m² e 489m² de a.c.
 - R\$ 680 mil** - R. Macaraí, 1784, Floresta. Prédio inteiro sendo inferior sala comercial, 117 m² Piso sup. resid., 3 quartos, sendo 1 suíte, sala, coz, A.S., despensa, bwc, Espaço gourmet c/ sacada e churras., A.U 360 m² A.T 369 m².
 - R\$ 600 mil** - R. Itália, 1142. Jd. Itália. Prédio c/ sala comercial c/ área de 270m² construído, e 372m² de terreno. Contendo apartamento, porão, sala comercial.
 - R\$ 420 mil** - R. Holanda, 929, cascavel Velho. Barracão com casa. 2 Terrenos de 360 m2 cada totalizando 720 m2 (24x30). Casa com 150 m2 e barracão com 190 m2. R\$ 360 mil- R. Rio Grande do Norte, 542. São Cristóvão. Terreno c/ sala comercial, 02 casas e 02 kitnetes.
 - R\$ 220 mil** - R. Maranhão, 709, Sala 8, Sala Comercial Térrea, sala, bwc, 1 vaga de garagem A.T 69,56 m² A.U 29,39 m²
 - R\$ 200 mil** - R. Av. Brasil, 6459, Salas 33 e 34 no Edifício Centro Executivo Paraná. Com 81,08 m² A.U e 101,56m² A.T

- ÁREAS RURAIS**
- R\$ 4.500.000,00** - BR 277 KM 106, Marginal, Casa Residencial / Comercial 770 m2 e Barracão com Escritório, Excelente área com 12.500 m2 de frente para BR 277, Santa Teresa.
 - R\$ 450 mil** - Chácara. Lagoa Camarim, 170, Lago Azul, área com 3.000 m2 e A.U 450,00m2

DESTAQUE DE LOCAÇÃO EM CASCAVEL



Prédio Comercial
Avenida Carlos Gomes, 3491
Faculdade
Antigo Mercado Beal
Com 2.245m² de área total e 1603m² de área útil
Valor de R\$25.000,00



Barracão Rua Borin, 103-
Faculdade
Com 450m² de área total e 370m² de área útil.
Estacionamento na frente
Valor de R\$3.200,00



Casa Comercial Rua Rio de Janeiro, 1674
Centro

Casa Comercial, toda reformada, piso com paver e adaptada para comércio. Com acesso aos fundos e com sobra de terreno nos fundos.
VALOR R\$5.500,00



Gaucha
imobiliária

Fone: 3225-1233 - Fax 3333-8316

RUA PERNAMBUCO, 54 - CENTRO

e-mail: contato@imobiliariagaucha.com.br / www.imobiliariagaucha.com.br

VENDAS

PLANTÃO: 9972-2848 | 9972-0258 | 9972-2088 | 9978-4894

CASAS, SOBRADOS E APARTAMENTOS

SOBRADO COM 302,00M

Rua Guaira 1107, Tropical, com 01 suite master, 02 suites, sal de jantar/estar, sala TV, copa, cozinha, lavabo, sacada, área de serviço, 04 garagens, aquecimento, soto, churrasqueira, canil, piscina aquecida, salão de festas. Valor Consulte-nos

SOBRADO COM 200M²

Rua Natal, 1454 - Centro - 03 suítes, 01 quarto, sala de jantar / estar, bwc, cozinha, área de serviço, 02 garagens, bwc, empregada, churrasqueira, salão de festas. R\$ 500.000,00

SOBRADO COM 397,00M²

Rua Machado de Assis, Região do Lago I, 01 suite master, 02 suítes, sala de jantar/estar, sala de TV, escritório, bwc, copa, cozinha, lavabo, 03 sacadas, área de serviço, 06 vagas de garagem, aquecimento, churrasqueira, deposito, piscina, salão de festas. valor CONSULTE-NOS

SOBRADO 270M²

Rua Monjoleiro, Tropical, suite máster, suite simples, 2 qtos, bwc, 3 salas, lavabo, escrit., sacada, copa, coz., lavanderia, churrasq., 4 garagens. Fica móveis embutidos. R\$ 750.000,00

CASA 180M²

Rua Engenharia, 310, Jd Universitário, suite, 2 qtos, sala jantar/estar, bwc, coz. área serv., 3 gar, churr., depósito, salão de festas. R\$ 385.000,00

CASA COM 142,44

Rua Marechal Cândido Rondon, 1409 - Centro - com 01 suite, 02 quartos, sala de jantar/estar, sala tv, bwc, copa, cozinha, área de serviço, 02 garagens, churrasqueira, depósito. R\$ 550.000,00

SOBRADO COM 320,00M²

Rua Tarquinio Joslin dos Santos, Jd Maria Luiza, com 01 suite master, 01 suite, 02 qtos, sala jantar/estar, sala TV, escrit, bwc, copa, coz, lav, sacada, dep emp, área serviço, 04 gars, aquec, semi-mobiliado. R\$ 1.050.000,00

02 CASAS

Rua Presidente Bernardes nº898, casa frente com 90,00m² em alvenaria com 03 quartos, sala estar, bwc, copa, cozinha, área de serviço, casa dos fundos com 100,00m² em madeira com 03 quartos, sala, cozinha bwc, lavanderia. R\$470.000,00

CASA COM 90,00M²

+ 50,00m² de edícula, Rua Terra Rocha 1220, Jd Nova York, com 01 suite, 02 quartos, sala de estar, copa, cozinha, área de serviço, 01 garagem, bwc empregada. R\$ 360.000,00

CASA COM 345,00M²

Rua Cuiabá, Jd Maria Luiza, com 01 suite, 05 quartos, sala de jantar/estar, sala de TV, escritório, 02 bwc (01 com Hidro), copa, cozinha, área de serviço, 05 garagens, bwc empregada, aquecimento, churrasqueira, deposito, piscina, salão de festas. R\$ 1.000.000,00

CASA COM 170,00M²

Rua das Orquídeas 205, Guarujá, com 01 suite, 04 quartos, sala de jantar/estar, bwc, cozinha, área de serviço, 01 garagem, bwc empregada, churrasqueira. R\$ 270.000,00

CASA COM 200,00M²

(averbado), Condomínio Plantar, Boa vista da Aparecida, com 01 suite, 04 quartos, sala de jantar/estar, copa, cozinha, dep. empregada, área de serviço, 02 garagens, aquecimento, churrasqueira, piscina, salão de festas, semi-mobiliado.

SOBRADO COM 380,00²,

Rua Souza Naves, esquina com rua Belo Horizonte, centro. Com 1 suite, 2 quartos, sala de jantar/estar, sala de TV, escritório, 02 bwc, copa, cozinha, lavabo, sacada, área de serviço, 02 garagens, aquecimento, churrasqueira, deposito. R\$ 830.000,00

SOBRADO COM 214M

Rua Visconde do Rio Branco, Centro, com 01 suite, 02 quartos, sala de jantar/estar, sala TV, escritorio, copa, cozinha, 03 bwcs, lavabo, sacada, área de serviço, 04 garagens, aquecimento, churrasqueira, semi-mobiliado. R\$ 600.000,00

CASA COM 370,00M

Rua Recife, centro - com 02 suítes, 03 quartos, sala de jantar/estar, sala tv, escritório, bwc, copa, cozinha, biblioteca, área de serviço, 04 vagas de garagem, churrasqueira, piscina, salão de festas. R\$ 1.280.000,00.

APTOS COM ENTREGA FUTURA:

- Ed. Eco Ville
- Ed. Val Paraiso
- H. Rieger Residence
- Ed. Unique
- Ed. Residence Curitiba
- Ed. Sylvio Kissula
- Ed. Guimar Rezende
- Ed. Augustus
- Lagoa da Pampulha
- Ed. Vila Real

ED. SAN RAFAEL 203M²

Rua Pernambuco, Centro, novo suite, 2 qtos, bwc, 2 salas, coz., sacada c/ churrasq., lav, aquecimento e 2 garagens. R\$ 555.000,00

ED. VENETO

Apto com 171,88m² - Rua Oswaldo Cruz entre Ruas Pernambuco e Recife, centro, com 01 suite, 02 quartos, sala de jantar/estar, bwc, cozinha, lavabo, sacada, área de serviço, 02 garagens, aquecimento, sacada com churrasqueira, salão de festas. R\$ 390.000,00

ED. CURITIBA RESIDENCE

Em construção, Rua Curitiba, Neva, 1º apart. c/ 100,30m², 2 qtos, 2 salas, lavabo, bwc, coz., lavand., sacada c/ churrasq. e 1 gar. ; 2º apart. 142,80m², suite, 2 qtos, bwc, 2 salas, coz., lavand. e 2 gar, CONSULTE-NOS. Entrega da obra para Dezembro de 2015.

ED. LE PRESTIGE 291,5M²

R. Goiás, Country. Suite Master, 2 suítes, 4 salas, lavabo, sacadas, cozinha, lavanderia, dep. empregada, depósito, 3 vagas de garagem, ótima área de lazer em amplo terreno. Entrega da obra para Maio / 2015. Valor R\$ 1.162.000,00

ED VILLA MEDINE COM 297,77M²

Rua Minas Gerais 1930, Centro, com 01 suite master, 02 suítes, sala de jantar/estar, sala de TV, copa, cozinha, lavabo, sacada, área de serviço, 03 garagens, aquecimento, churrasqueira, sala de jogos, piscina, play ground, salão de festas, semi mobiliado. VALOR CONSULTE-NOS

EDIFÍCIO ZARA

Prédio de aptos em construção. R.: Natal, Centro, unidades com 3 quartos e com metragens de 76m² a 94m², com valores de R\$ 209.000,00 a R\$ 229.000,00, condições a consultar.

APTO ED ERONDINA GOTARDO

Com 130,00m², Rua Pernambuco 861, Centro, com 01 suite, 02 quartos, sala de jantar/estar, bwc, copa, cozinha, área de serviço, 01 garagem, aquecimento, play ground, salão de festas. R\$ 340.000,00

APTO COM 226,00M²

Ed Porto Seguro, Rua Joao Pessoa, com 01 suite, 02 quartos, sala de jantar/estar, bwc, cozinha, lavabo, sacada, dep empregada com bwc, área de serviço, 02 garagens, aquecimento, deposito, sala de jogos, piscina, play ground, salão de festas, moveis embutidos. R\$500.000,00

ED MARINI, COM APTOS DE 145M²A

148M², 01 suite, -2 quartos, sala de jantar/estar, bwc, sacada com churrasqueira, área de serviço, 02 garagens, aquecimento, salão de festas. valores de R\$ 387.000,00 a R\$ 421.000,00.

ED. JOÃO BATISTA CUNHA

Com 167,51m - Rua Riachuelo 2420, Centro, com 01 suite, 02 quartos, sala de jantar/estar, cozinha, sacada, área de serviço, 02 garagens, churrasqueira, deposito, piscina, playground, salão de festa. R\$ 460.000,00.

ED. RESID. CRISTAL

Com 92m², Rua João de Matos, 1145 - Jardim Cristal. Com 03 quartos, sala de jantar / estar, bwc, cozinha, área de serviço, 01 garagem, churrasqueira. R\$ 200.000,00

CASA COM 742,00M²

com 05 quitinetes (fundos), e uma sala comercial pequena (frente), Rua Antonina nº 265, Centro. R\$ 550.000,00

ED. AUGUSTUS

Com 180,00m², Rua da Bandeira 927, com 01 suite, 02 quartos, sala de jantar/estar, cozinha, bwc, sacada com churrasqueira, área de serviço, 02 vagas de garagem. VALORES CONSULTE-NOS

APARTAMENTO 81,00M²

Residencial Lokatell, Rua Vitória, 1735, Neva, com 02 quartos, sala tv, bwc, cozinha, área de serviço, 01 garagem, churrasqueira, salão de festas. R\$ 198.000,00

APTO COM 93,83M

Ed. San Fernando, Rua Souza Naves, Centro - com 01 suite, sala de jantar/estar, cozinha, área de serviço, 01 garagem, churrasqueira, semi-mobiliado. R\$ 180.000,00.

SALAS COMERCIAIS

LOJA DE CONFECÇÕES

Dentro do Supermercado Irani com 68,00m², Rua Papagaios Jardim Floresta. (a venda é do estoque e instalacoes, ou se instalacoes estuda-se valor).

Barracão Comercial com 291,00m² - Rua Nilo Peçanha, nº 90. Pq. São Paulo. R\$ 450.000,00

Mercado Avenida Gralha Azul, Guarujá. Vendo Ponto, instalações e estoque, em funcionamento, com grande clientela. R\$ 90.000,00

PREDIO COMERCIAL E RESIDENCIAL COM 825,00M²

AV BRASIL Nº 4392 - com 02 aptos de 185,00m² cada, 01 sala comercial térrea com 250,00m², 01 sala comercial térrea com 105,00m², 02 aptos com 82,50m² cada, 01 casa com 100,00m². R\$ 3.600.000,00

MOTEL CASCATA, COM 700,00M, PR 484 KM 07

Quedas do Iguaçu, com instalações completas (08 quartos), casa para residenciais, dependencia de funcionários, ótima lucratividade. R\$ 1.110.000,00

TERRENOS

Lote com 250,00m², Rua Expresso Norte esquina com Panamá, Loteamento Florais do Paraná. R\$ 110.000,00

Lote com 250,00m², Rua Expresso, Loteamento Florais do Paraná. R\$ 100.000,00

Lote 540m² Filosofia esq. c/ Administração próx. á Unioeste. R\$ 260.000,00

Lotes no Condomínio Jardins de Monet, Rua Eça de Queiroz, nº 35, Alto Alegre. Condomínio com infraestrutura completa, portaria 24h, área de festas equipada, piscina, espaço fitness, playground, espaço zen e jardins. **Valores: Consulte-nos.**

Lote 372m² com casa mista no fundo. Rua Itália, 1197, Jd. Europa, R\$ 140.000,00

Terreno com 366,00m², Rua Soldado Luiz Gonzaga, Jardim Petropolis. R\$70.000,00

Lote 495m², Rua Graciliano Ramos, Vila São Pedro, Jardim Alto Alegre. R\$ 270.000,00

Terreno com 640,00m², Rua Rio de Janeiro, Centro, Proximo ao Colégio Santa Maria. R\$750.000,00

Lote com 469,90m², Rua Natal 2552, Tropical, com casa simples mais piscina fundo do lote, 03 quartos, sala estar, bwc, área de serviço. R\$ 470.000,00



ARMELINDA
RESIDENCIAL



Rua Visconde de Guarapuava, 3519 (entre as ruas Hélio Richard e Mário C. Martini).

Área total 138,81m²
Área privativa 86,24m²

*Seu desejo,
nosso projeto.*

Apartamentos personalizados
de acordo com a sua vontade.

SURPREENDA-SE

45 3225 1234
f /ndalmina
www.ndalmina.com.br



N DALMINA
CONSTRUTORES



Imóveis
Assessoria em documentos
imobiliários e avaliações



creci 13.570

Apartamentos | Terrenos | Casas | Sobrados | Prédios

Apartamentos:
Country -Apto. Residencial Country Way – Suíte + 02 quartos, sala com 02 ambientes, sacada com churrasqueira, cozinha, área de serviço, depósito individual e 02 vagas de garagem. Área total 154m2 – A partir de R\$ 380.000,00.
Country - Apto. Residencial Poty – 03 quartos, sala, sacada com churrasqueira, cozinha, área de serviço, bwc, 02 vagas de garagem. Área total 103m2. A partir de R\$ 205.000,00.
Neva - Apto. Ed. Lorient – 02 quartos, sala, sacada fechada com churrasqueira, cozinha, bwc, 01 vaga de garagem. Área total 75,34m2 (opção p/ 02 vagas). À partir de R\$ 155.000,00.
Centro - Apto. Ed. Monterrey – 01 quarto, 01 suíte, sala de estar conjugada com sala de jantar, sacada com churrasqueira, cozinha, bwc social, área de serviço, 01 vaga de garagem. Área total 122m2. A partir de R\$ 296.000,00.
Cancelli - Apto. Ed. Garden Club – 01 suíte, 02 quartos, sala, bwc, sacada com churrasqueira, ótima localização. Área total 80m2. A partir de R\$ 239.800,00.
Cancelli -Apto. Residencial Armelinda – 01 suíte, 01 ou 02 quartos, sala estar, sala jantar, cozinha, área de serviço, sacada com churrasqueira, 02 vagas de garagem. A partir de R\$ 319.500,00.
Centro - Apto. Ed. Estrelícia – 01 suíte, 02 quartos, sala, cozinha, bwc, sacada com churrasqueira, área de serviço, 02 vagas de garagem. Área total 172,63m2. Valor R\$ 477.287,00.
Centro - Apto. Ed. Estrelícia – 01 suíte, 01 quarto, sala, cozinha, bwc, sacada com churrasqueira, área de serviço, 01 vaga de garagem. Área total 113m2. A partir de R\$ 324.624,00.
Centro -Apto. Ed. Tulipa – 01 suíte, 02 quartos, sala, cozinha, bwc, sacada com churrasqueira, área de serviço, 02 vagas de garagem. Área total 170m2. A partir de R\$ 469.838,00.
Centro - Ed. Abraham Lincoln – 03 suítes, 03 bwc, 01 lavabo, 01 bwc serviço, sala 02 ambientes, área de serviço, cozinha, sacada com churrasqueira, depósito privativo. Área total 248m2. A partir de R\$ 878.000,00.

Barracão
Frente para a BR-467, viaduto Ceasa, terreno de 4.000 m2 com barracão de 1.000 m2. Vende-se ou aluga-se. Valor para venda R\$ 4.500.000,00.

Terrenos
Morumbi - Loteamento Belmonte – terrenos em 144 meses para pagar.

Locação

Barracão - BR-277, em frente ao autódromo de Cascavel, terreno com 7.000 m2 com barracão de 1.800 m2. Aluguel mensal de R\$ 13.000,00.

♦ **Viaduto Ceasa - Área de frente para BR 467, com 8.400m².**

♦ **Viaduto Ceasa – Área próxima à BR-467, c/ 7.800m²**

Telefones: (45) 9972-0143 (plântão) e 3223-3301
Rua São Luiz, 246 - Cascavel/PR



CRECI 4.138-J

(45) 3038.6444 - 9965.7250
e-mail: perfectaimobiliaria@hotmail.com

VENDA - LOCAÇÃO - ASSESSORIA EM DOCUMENTAÇÃO IMOBILIÁRIA

VENDAS

- **APTO ED. CLASSIC**
Av. Fag, 448, 2º andar, com 85,04m², suíte, 01 quarto, bwc social, sala, cozinha e 01 vaga de garagem.
- **TERRENO NA RUA SALGADO FILHO**
N. 1180 Entre cuiabá e vitória, com área de 756m2, 14 x 54.

CONDOMINIO RESIDENCIAL PORTAL DO VALE
VENDE-SE TERRENO COM 2.122 M².

CONDOMINIO RESIDENCIAL GOLDEN GARDEN
VENDE-SE TERRENO COM 740 M².

“Investir em imóveis, é pensar no futuro”

R: Duque de Caxias, 300 - em frente ao Centro Cultural Gilberto Mayer - Centro - Cascavel - PR



CORRETOR DE IMÓVEIS



IMOBILIÁRIA E CONSTRUTORA

R. Pernambuco, 380 - (45) 3306-3307 | 9912-2699 | 9992-6662 - www.imobiliariabrasvalle.com.br

APARTAMENTOS

Apto - Centro – Ed. Abraham Lincoln 248m² total, 3 suíte (1 master), sala 2 amb., lavabo, cozinha, área de serv., bwc serviço, sacada c/ churr., 2 vagas com espaço para instalação de elevador para 2 novas vagas, espaço cinema, musica, gourmet, sala de jogos, kids, mulher, fitness, salão de festas, mini quadra, play ground, quiosque c/ churr. E forno, brinquedoteca, deck molhado, piscina adulto e infantil aquecida, (área de lazer 2.543m²).	Consulte-nos
Apto - Centro - Res. Geraldo Marques Saraiva, 205m² total, suíte, 2 qtos, sala 2 amb., 2 vagas garagem, 2 piscina, salão de festas e de jogos, academia, cinema, discoteca, brinquedoteca.	Consulte-nos
Apto - Centro - Res. Armando Rezende, 203m² total, suíte, 2 qtos, sala 2 amb., 2 vagas garagem, 2 piscina, salão de festas e de jogos, academia, cinema, discoteca, brinquedoteca.	Consulte-nos
Apto - Centro - Res. Julia 117m² priv., 205m² total, suíte, 2 qtos, 2 vagas garagem, piscina	Consulte-nos
Apto - Centro - Res. Guimar Rezende, 183m² total, suíte, 2 qtos, 2 vagas garagem, piscina	Consulte-nos
Apto - Centro - Res. Silvio Kissula 102m² priv., 182m² total, suíte, 2 qtos, sala 2 amb., 2 vagas garagem, 2 piscina, salão de festas e de jogos, academia, cinema, discoteca, brinquedoteca.	Consulte-nos
Apto - Centro - Res. Joao batista cunha, 146m² total, suíte, 2 qtos, sala 2 amb., 2 vagas garagem, 2 piscina, salão de festas e de jogos, academia, cinema, discoteca, brinquedoteca.	Consulte-nos
Apto - FAG – Ed. David Mascarello 45 a 67m², 1/ 2 qtos, sala/coz., bwc, lavand.,	Consulte-nos
Apto - Centro – Ed. Araucária, cobertura duplex 457,79m² total, 3 suíte, 1 demi-suíte, bwc social, cozinha mobiliada, 4 sala, dependência de empregada, lavabo, salão de festas c/ churr., forno, fogão a lenha, fogão de indução, geladeira duplex embutida, 7 AR condicionado, aquec. solar, 3 vagas garagem, salão de festas, elevador.	R\$ 700.000,00
Apto - Centro - Res. Sta Maria, 120m² privativo, Rua Da Lapa 2862, suíte máster, suíte c/ closet, qtos, sala 2 amb., escritório, coz., garagem, aquecimento a gás, cond.	R\$ 235.000,00
Apto - OPORTUNIDADE na FAG - Res. Medeiros, 132m², Rua Joao Correia, n. 460, novo, suíte, 2 qtos, sala, copa, coz., sacada, garagem, aquecimento a gás, cond.	R\$ 230.000,00
Apto - Cancelli - Res. Garden Club 70m² privativo, suíte, 2 qtos, sala 2 amb., coz., sacada c/ churr., piscina, salão de festas, playground, quiosque, garagem,	R\$ 230.000,00
Apto - Aclimação - Res. Cascavel, Rua Francisco Bartiniq, 1947, com 63,91m², 3 qtos, sala 2 amb., coz., lavand., bwc social, salão de festas, playground, garagem,	R\$ 145.000,00
Apto - Pacaembu - Res. Park da Vitória, Rua Cel Azul n. 10, com 66m², 3 qtos, sala/coz., bwc social, salão de festas, garagem,	R\$ 115.000,00

CASAS

Casa - Centro - Rua Pres. Bernardes, lote 800m², casa 400m², laje, semi-nova, 2 suíte (uma c/ closet e hidro e teto panorâmico), 2 qtos, sala 3 amb., coz., wc, lavabo, toda-mobiliada, aquec. a gás, gesso, quiosque c/ churr., pícina c/ aquec. solar, cascata, Ed., bwc, e curr., garagem p/ 4 carros.	Consulte-nos
Casa - Maria Luiza - lote 15x40m, casa 200m², laje, semi-nova, suíte c/ closet, 2 qtos, 2 salas, coz., wc, lavabo, mobiliada, aquec. a gás, gesso, Ed. c/ churr., pícina, garagem p/ 4 carros.	R\$ 900.000,00
Casa - Centro - Rua Natal, casa 200m², lote 12x31m², laje, suíte, 3 qtos, sala 2 amb., coz., todo em gesso, pícina, Ed., bwc, e curr., e quarto, garagem p/ 3 carros	R\$ 700.000,00
Casa - Pacaembu - Rua Av. Corbelia, casa 170m², lote 260m², laje, 3 suíte, sala 2 amb., coz. planejada, dispensa, bwc, e curr., garagem p/ 2 carros	R\$ 450.000,00
Casa - Pq. Coqueiral - Rua Pernambuco, em construção, suíte c/ hidro, 2 qtos, sala, coz., bwc, lavand., todo em gesso, porcelanato e aquec. a gás, vaga p/2 carros, sobra de terreno, churrasq.	R\$ 450.000,00
Casa - Pq. São Paulo - Rua General Osorio, n. 438, com 117m², nova, suíte c/ hidro, 2 qtos, sala, coz., lavand., todo em gesso, porcelanato e aquec. a gás, vaga p/2 carros, churr.	R\$ 420.000,00
Casa - Faculdade - Rua Arquitetura, 220m² de construção lote 12x32,5m², uma casa 110m², 3 quartos, mais depend., e 4 kit net, vaga p/ 4 carros,	R\$ 350.000,00
Casa - Cidade Verde - Rua Antonio Kucinski, 117m², nova, laje, gesso, suíte master, 2 qtos, sala, coz., lavand. churr., vaga p/ 2 carros,	R\$ 320.000,00
Casa - Country - Rua Pedro Ivo, casa 70 m², laje, 2 quartos, sala/coz., bwc, lavand., varanda com churr., vaga p/2 carros,	R\$ 195.000,00
Casa - Padovani - 60m², 3 quartos, sala, coz., bwc, lavand. 2 vagas garagem,	R\$ 165.000,00
Casa - Floresta - Rua Andorinha n. 59, Lote 264m² casa 150 m², laje, suíte com hidro, 2 quartos, sala/coz., bwc, lavand., vaga p/2 carros,	R\$ 160.000,00
Casa - Prox. Univel - Nova, 50m², 2 quartos, sala, coz., bwc, lavand. Garagem,	R\$ 150.000,00
Casa - Padovani - 60m², 3 quartos, sala, coz., bwc, lavand. 2 vagas garagem,	R\$ 145.000,00
Casa - Jd. Clarito - 70 m², laje, 2 quartos, sala, coz., bwc, lavand., vaga p/ 1 carros,	R\$ 145.000,00
Casa - Montreal - Nova, 50m², 2 quartos, sala, coz., bwc, lavand. Garagem,	R\$ 145.000,00
Casa - Santa Fé - Nova, 60m², 2 quartos, sala, coz., bwc, lavand. Garagem,	R\$ 130.000,00

SOBRADOS

Sobrado - Inkra - Rua Visconde do Rio Branco, 300m², lote 11x35, suíte/hidro e closet, 3 qtos, 2 salas, coz., bwc, lavabo, vaga p/ 4 carros, ed. c/ churr. fono, qto e bwc, piscina c/ aquec. Solar,	R\$ 950.000,00
Sobrado - Tropical - Rua Cedro, 242m², lote 300, suíte, 3 qtos, 2 salas, copa, coz., bwc, lavabo, garagem, ed. c/ churr. fono, deposito, piscina,	R\$ 850.000,00
Sobrado - Maria Luiza - Rua Do Comércio, 245m², novo, 4 suítes (1 c/sacada e closet), todo em porcelanato e gesso, todo mobiliado, vaga p/ 4 carros, ed. c/ churr. e fono, piscina c/ aquec. Solar,	R\$ 780.000,00
Sobrado - Parque Verde - Rua Araucária, 249m², 3 suítes, 3 qtos, 2 salas, cozinha, bwc social, lavanderia, vaga p/ 2 carros,	R\$ 550.000,00
Sobrado - Centro - Prox., JL, 145m², suítes c/ closet, 2 qtos, 2 salas, escritório, cozinha, bwc social, lavanderia, garagem p/ 2 carros,	R\$ 470.000,00
Sobrado - Aclimação - Rua Fortaleza, 123m², lote 384,40m², suítes, 2 qtos, 2 salas, cozinha, bwc social, lavanderia, Ed. Com churr., piscina, vaga p/ 6 carros,	R\$ 450.000,00
Sobrado - São Cristóvão - Rua Aramis de Alaide, 187m², suítes c/sacada e closet, 2 qtos, 2 sala, coz., bwc, social, lavabo, lavanderia, todo mobiliado, gesso, Edic. c/ churr., garagem p/ 2 carros, alarme, portão elet. e cerca elétrica	R\$ 380.000,00
Sobrado - Coqueiral - Rua Pernambuco, 108 m², suíte máster c/ sacada, 2qtos, bwc, lavabo, sala, coz., todo em porcelanato e gesso, churr., aquec. a gás, garagem p/2 carros	R\$ 370.000,00
Sobrado - Vale do Sol - Rua Ilha de Paquetá, 118 m², suíte máster c/ sacada, 2qtos, bwc, lavabo, sala, coz., todo em porcelanato e gesso, churr., aquec. a gás, garagem p/2 carros	R\$ 360.000,00
Sobrado - Coqueiral - Rua João Lili Cirico, 107 m² suíte máster c/ sacada, 2qtos, sala 2 amb., coz., lavand., WC, lavabo, todo em porcelanato rebaixo em gesso, aquec. a gás, Churr., vaga p/2 carros	R\$ 325.000,00
Sobrado - Padovane - 149m², novo, suítes c/sacada, 2 qtos, sala, coz., todo em porcelanato e gesso, garagem p/ 2 carros, sobra de terreno	R\$ 285.000,00
Sobrado - Continental Park - 110m², novo, 2 suítes c/sacada, sala, copa, coz. planejada, todo em porcelanato e gesso, garagem p/ 2 carros, Ed. Com churr. e sobra de terreno	R\$ 270.000,00
Sobrado - Cancelli - 120m², 2 quartos, sacada, sala, coz. planejada, garagem p/ 2 carros, Ed. Com churr. e sobra de terreno	R\$ 210.000,00

LOTES

Lote - Montreal - Av. Das Torres esq. Octácio Silvério Siqueira, 200x24,05 = 4.810 m²	R\$ 800.000,00
Lote - São Cristóvão - Rua Domiciano T. Bresolin esq. Guaraniçu 20,29x41 = 856,30 m²	R\$ 700.000,00
Lote - Alto Alegre - Rua Selvino Casagrande 15x80 m²	R\$ 480.000,00
Lote - Caravelli - 378m², com casa em alvenaria e piscina Rua Rafael Picoli,	R\$ 440.000,00
Lote - Alto Alegre - Rua Selvino Casagrande 15x40 m²	R\$ 300.000,00
Lote - Alto Alegre - Rua Marcelino Meneguzzi 15x40 m²	R\$ 250.000,00
Lote - Cond. Aquarela do Brasil -12x25 m², quadra 06, lote 06	R\$ 160.000,00
Lote - Montreal -14x20 m²,	R\$ 95.000,00
Lote - Florais do Paraná - 10x25 m²,	R\$ 75.000,00
Lote - Florais do Paraná - 10x25 m²,	R\$ 20.000,00 mais 86 parcelas R\$ 660,00

SONHANDO COM SEU NOVO IMÓVEL?



helg.com.br

CONHEÇA NOSSOS
APARTAMENTOS DECORADOS!



Ligue e agende sua visita!
45 3223-2586
construtoraviverbem.com.br



Endereço: Rua Antonina esq. Rua Antônio Alves Massaneiro, 2637 - Centro - Cascavel

Vendas: (45) 3038-0404 | Plantão: (45) 9825-0505

www.mionediasimobiliaria.com.br

APARTAMENTOS

PRIVILEGE RESIDENCE - TORRE I - Oportunidade única. Apartamento com Uma Suíte Master com Hidromassagem e Closet, Duas Suítes Simples, Sala com Dois Ambientes, Cozinha, área de Serviço, Dependência de Empregada com Bwc, Depósito e Duas Vagas de Garagem. Localizado na Região Central de Cascavel, ao Lado do Colégio Marista. O Prédio possui: Hall de entrada, Playground, Salão de festas, Academia, Sauna, Piscinas (adulto e crianças), Mini quadra, Espaço gourmet, Sala de jogos e Bicicletário. **RS 1.150.000,00**

ED. PORTO BELO - Apto Nº 502. Rua Maranhão - Centro. Suíte com Hidro com sacada, 2 Quartos, Sala 2 Ambientes com sacada, Cozinha, Área de Serviço, BWC Social. Com 2 vagas de garagens cobertas. Pintura boa e posição em relação à rua frente. Possui 227 m² de área total e 138,5 m² de área útil. **RS 460.000,00**

EDIFÍCIO BONSAI V - com 2 dormitórios, sala de jantar/estar, cozinha, área de serviço, bwc social, sacada com churrasqueira, 1 vaga de garagem, previsão de entrega Julho de 2016. **RS 110.000,00**

EDIFÍCIO IMPERATRIZ - Suíte Master, Dois Quartos, BWC Social, Sala de Tv, Sala de Estar, Sala de Jantar, Escritório, Lavabo, Sacada, Cozinha, Área de Serviço, Dependência de Empregada e BWC de Empregada. Quartos e Salas Climatizados, Teto em Gesso com Iluminação diferenciada. Ficam no imóvel, Fogão, Forno Elétrico, Adegas, Geladeira, Seis máquinas de Split, bem como todos os móveis embutidos. O prédio possui Salão de Festas, Espaço Gourmet, Piscina, Academia, Sala de Tv e Quadra Poliesportiva. **RS 950.000,00**

GARDEN CLUB - Apartamento Semi-Mobiliado Com uma Suíte Ampla, Um Dormitório, BWC Social, Cozinha e Sala de Estar Conjugada, Área de Serviço, Sacada com churrasqueira, Uma vaga de Garagem. Piso em Porcelanato, Acabamento em Gesso, Luminárias, Persianas e Móveis fixos dos Dormitórios, Cozinha, Á. de Serviço, Sacada e BWC permanecem. **RS 245.000,00**

CURITIBA RESIDENCE - Apto 402 com 01 Suíte, 02 quartos, bwc social, 02 salas, sacada com churrasqueira, cozinha, 02 vagas de garagem, Apartamento no Quarto Andar de frente para a Rua Curitiba Bairro Neva. **RS 414.000,00**

EDIFÍCIO HALLEY: Térreo com 02 dormitórios, sala de estar, cozinha ampla, área de serviço, churrasqueira e 02 vagas de garagem - Maria Luiza. **RS 180.000,00**

APARTAMENTOS - nº 205 e nº 206 - Quarto amplo, Sala, Cozinha, Área de Serviço e uma Vaga de Garagem. Localizadas na Rua João Kuloski, nº 448, Região da FAG. Valor de **RS 128.000,00** cada.

JOÃO BAPTISTA CUNHA - Torre I - apto 802, Rua: Riachuelo. Apartamento de frente em ótima localização com 1 suíte, 2 quartos, cozinha com armários, sala de estar, sala de jantar, sacada com churrasqueira, depósito e 2 vagas de garagem lateral **RS 515.000,00**.

CURITIBA RESIDENCE - Apto 606 com 01 suíte, 02 quartos, bwc social, sala estar e sala jantar, sacada com churrasqueira, cozinha, 02 vagas de garagem - Rua Curitiba Bairro

Neva **RS 442.000,00**

EDIFÍCIO ANA JULIA - Rua Salgado Filho, Centro. Apartamento 702 em localização privilegiada. Uma Suíte, Dois Quartos, BWC Social, Sala de Estar e Sala de Jantar, Sacada com Churrasqueira, Cozinha, Área de Serviço e Duas Vagas de Garagem. Totalmente Mobiliado. **RS 560.000,00**

CASAS

PACAEMBU - Rua matelândia - 240 m² de terreno - 147 m² de área construída com 03 dormitórios sendo 01 suíte, 02 salas, cozinha, bwc social, lavabo, área de serviço, 02 vagas de garagem, acabamento em laminado e porcelanato. **RS 338.000,00**

PARQUE SÃO PAULO - Rua General Osório - 192 m² de terreno sendo 116 m² de área construída com 3 dormitórios, sala, cozinha, churrasqueira, lavabo, á. serviço, 2 vagas de garagem, Com acabamento em porcelanato, laminado, cubas e banheira de hidromassagem. **RS 410.000,00**

CASA - CIDADE VERDE - Rua: Cambará, terreno de 180 m² - 106 m² de área construída, sendo 01 suíte, 2 quartos, sala, cozinha, bwc social, lavanderia, churrasqueira, quintal, 02 vagas de garagem. **RS 270.000,00**

CASA - COQUEIRAL - Rua: Presidente Kennedy, terreno de 420 m² (14x30) - 89 m² de área construída, sendo 02 dormitórios, 01 suíte, 01 lavabo, bwc social, 02 salas, cozinha, área de serviço, churrasqueira e 02 vagas de garagem cobertas. Aceita apartamento de menor valor como parte de pagamento. **RS 430.000,00**

CASA - PACAEMBU - Rua: Bartolomeu de Gusmão, 961, casa de alvenaria com aproximadamente 180 m² de área construída, mais edícula. Possui terreno de 360 m². Ótima localização, entre região do lago a Avenida Brasil. **RS 450.000,00**

SOBRADOS

Sobrado Novo! Rua: Iraci Viano. Duas Suítes (Uma delas com Hidromassagem), um Quarto, Banheiro Social, Sacada, Sala de Estar, Cozinha e Sala Conjugadas, Lavabo e Quatro Vagas de Garagem. Edícula, Academia Completa, Paisagismo, Piscina de 60.000 litros com hidromassagem e aquecida, Revestimento todo em Porcelanato de 80x80, paraquitos em Inox, Batentes em Madeira Itaúba. Agende uma Visita. **RS 1.190.000,00**.

NO CENTRO - RUA: RIACHUELO, com 1200 M² de terreno, 360 M² de área construída. Com 4 banheiros, 5 dormitórios sendo uma suíte, 2 salas, escritório, cozinha, área de serviço, banheiro de empregada, despensa, churrasqueira, assoalho de madeira ipê, edícula com churrasqueira e amplo espaço para área de lazer. **RS 1.300.000,00**

COUNTRY: Terreno com 121,84 m² e 120,51 m² de área privativa. 1 suíte com closet, 2 quartos, banheiro social, sala de estar e sala de jantar, lavabo, cozinha, área de serviço, depósito e 2 vagas de garagem, portão eletrônico, cerca elétrica, piso em porcelanato, acabamento com gesso e tubulação para split nos 3 quartos. **RS 370.000,00**

RECANTO TROPICAL - 242,40 m² de área de terreno sendo 207,48m² de área construída, com 3 dormitórios 01 suíte com closet e hidromassagem, sala de estar, sala de

jantar, cozinha, escritório, lavabo, bwc social, área de serviço, 03 vagas de garagem coberta, edícula com churrasqueira, sacadas. **RS 600.000,00**

PORTO SEGURO: Triplex com 190,00m² de área construída. No térreo: Salão de festas com churrasqueira e lavabo, área de serviço e sobra de terreno. No primeiro Piso: Sala, cozinha, lavabo e sacada estendida No segundo piso área íntima: Com bwc social, uma suíte com sacada mais dois dormitórios. 03 vagas de garagem, acabamento em porcelanato e laminado. **RS 600.000,00**

PONTO COMERCIAL

POSTO DE COMBUSTÍVEIS em Itaipulândia - PR / terreno de esquina com 3.057,50 m². **RS 2.500.000,00**

TERRENOS

BRASÍLIA: Terrenos com 6,00x30,00 metros, 180,00 m². Possui projeto aprovado com sobrado de 114 m². Próximo ao Super Muffato da Região Norte. **PROMOÇÃO DE RS 105.000,00 POR RS 85.000,00**

SÃO CRISTOVÃO: Rua Castro, 450,00 m² nas dimensões 15,00x30,00 metros, muito bem localizado. **RS 350.000,00**

CANCELLI: Próximo ao Supermercado Muffato da Cancelli na Rua Mário C. Martini - 457,50 m². **RS 250.000,00**

SANTO ONOFRE: Rua Tapajós com 675,00 m² dimensões de 15x45 metros. **RS 230.000,00**

TROPICAL: 344,5m² de área total, sendo, 13,78x25 (lote 8A). Rua dos Pinheiros. **RS 300.000,00**

TERRENOS INDUSTRIAIS BR 277: 20.000,00 m² de área total de frente para a BR 277. **(RS 200,00 o metro quadrado)**

TERRENOS INDUSTRIAIS BR 277 - em frente ao Autódromo Municipal de Cascavel, 25 metros de Frente e aproximadamente 130 metros de fundos, Com 3264,68 m². **RS 1.000.000,00**

TERRENO NA RUA XIV DE NOVEMBRO, na Neva, com 715m² (13x55). **RS 380.000,00**

COUNTRY: Rua Londrina, 750,00m² com dimensões de 15x50 metros. **RS 400.000,00**

MARIA LUIZA: Localizado na Rua Emiliano Afonso da Silva, nº 539, com 461,50 m² de área sendo dimensões 13x35,5m. **RS 298.000,00**

TROPICAL - 814,00m² de área total com 13,78 x 50 (Lotes 8 A e 3) Rua dos Pinheiros. **RS 490.000,00**

FAZENDAS

FAZENDA - Área de Terra com 125,86 alqueires em IBEMA-PR com 38.70 alqueires de Mata, 71,03 alqueires Agricultura, 13,84 alqueires de Reflorestamento, 2,28 alqueires Sede, Pastagem, Estradas - para mais informações. Consulte-nos.



Venha morar no Tropical!
(Segurança e qualidade de vida)

VENDAS
(45) 3223 2206

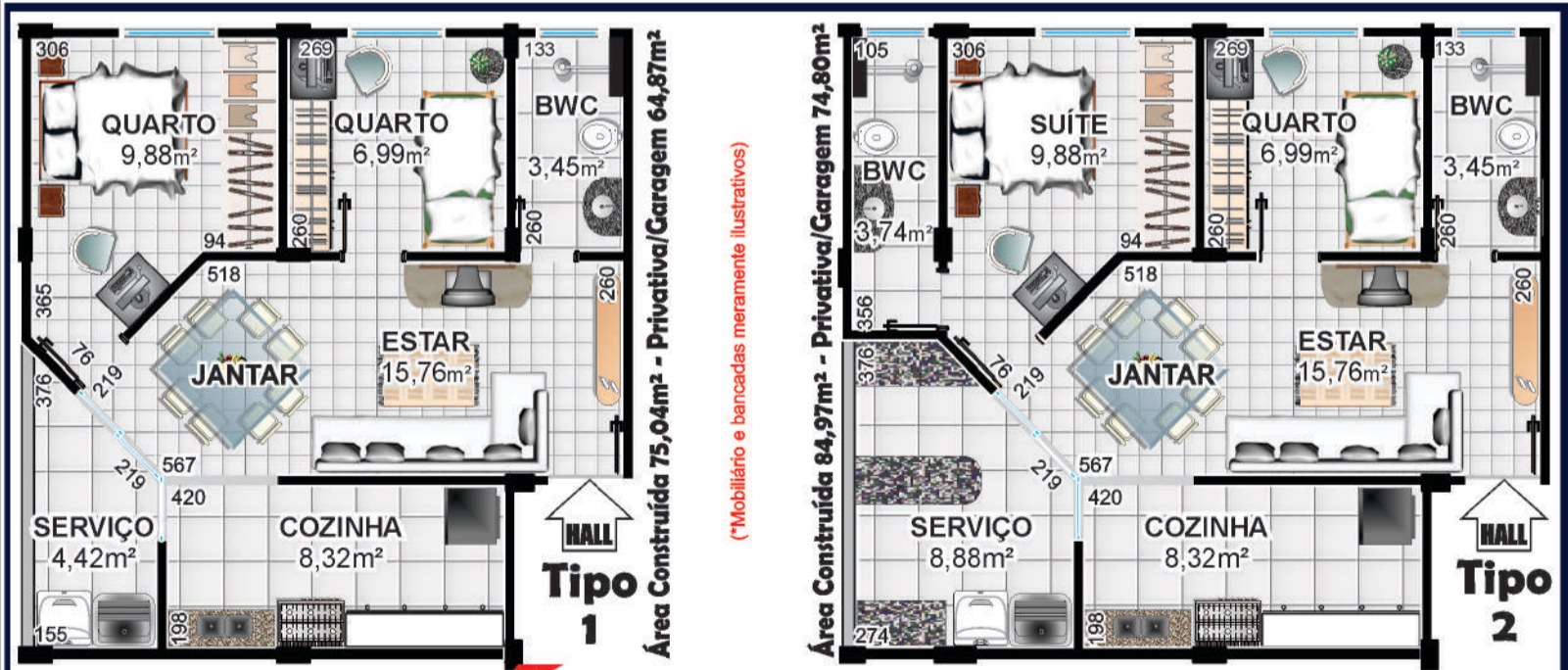

CAIXA
CAIXA ECONÔMICA FEDERAL
ENTRADA: Utilize seu FGTS
O valor restante é financiado pela Empresa
COM SUBSÍDIO ATÉ R\$ 17.000,00
FINANCIADO EM ATÉ 360 MESES

PRÓXIMO:
Shopping JI
UNIPAR e CEEP
Iraní Supermercado
Clube Comercial
Hipert Muffato
Rodoviária
Prefeitura

PRÉ-LANÇAMENTO Rua Jaú

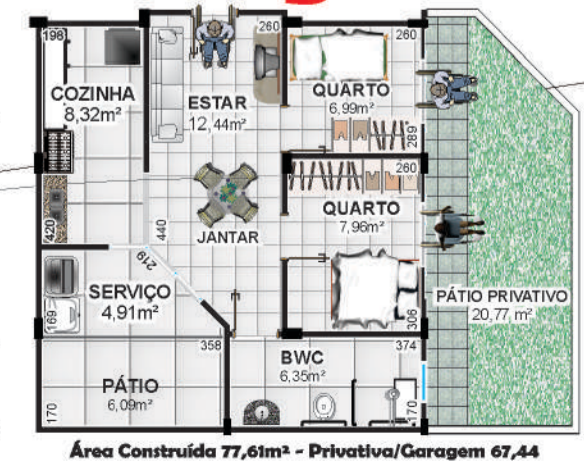



Presença
imóveis

CRECI J04494

Av. Assunção, 103 - Alto Alegre - (45) 3096-2020



APARTAMENTOS

- R\$ 95 mil + parcelas – Res. Altenburg** country 2 quartos sala cozinha planejada banheiro, 1 vaga de garagem.
- R\$ 155 mil – Ed. Kunz** Rua Tinguis com 2 quarto, sala, cozinha, bwc, 1 vaga de garagem.
- R\$ 162 mil – Ed. Kunz** Rua Tinguis com 2 quarto, sala, cozinha, bwc, 2 vaga de garagem.
- R\$ 180 mil – Ed. Jardim dos Ipês** Jd Cristal Rua Padre Ricardo com 2 quartos, sala, cozinha, sacada com churrasqueira 1 vaga de garagem.
- R\$ 180 mil - Ed. Hyde Park** - Neva Rua Marechal Deodoro 2 qtos, Sala 2 Ambientes, Cozinha planejada, Área de Serviço, BWC com armário com 1 vaga de garagem.
- R\$ 191 mil - Ed. Silver Tower - Pq São Paulo** valores á partir de 191 mil opção para 2 vagas de garagem, planta com 1 suíte + 1 qto e 1 suíte + 2 qtos.
- R\$ 240 mil - Ed. Oclidio Tolotti** – Pq São Paulo Rua Quintino Bocaiúva, 3qtos, 1 vaga de garagem, sacada fechada com churrasqueira.
- R\$ 242 mil - Ed. Grand Hudson** – Alto Alegre Rua Paraguai, 431, planta 4, 1 suíte+ qtos, 2 vagas de garagem, sacada com churrasqueira.
- R\$ 550 mil – Ed. Grand Ville** Centro Rua Minas Gerais, 1 suíte com hidro + 2 qtos, sala 3 ambiente, sacada com churrasqueira, 2 vagas de garagem.

CASAS

- R\$ 95 mil – Sanga Funda** Rua Erminio Dalbosco 2 qtos, sala, cozinha, WC.
- R\$ 150 mil – Florais do Paraná** Rua Antonio Peixe 3 qtos, sala, cozinha, WC garagem para 2 carros.
- R\$ 165 mil – Florença** Rua Clevelandia 3 quartos, sala, cozinha, WC, 2 vagas de garagem casa esquina.
- R\$ 160 mil – Angra dos Reis** Rua Tupis com 2 qtos, sala, cozinha, WC, 2 vagas de garagem.
- R\$ 180 mil – Angra dos Reis** - Rua Alcides da Costa Ribeiro 1st +1 qtos Sala, cozinha, área de Serviço, WC, com 1 vaga de garagem.
- R\$ 180 mil – Faculdade** Rua Prates com 2 qtos, Sala, cozinha, WC com 2 vaga de garagem, 150 m² área construída, 448 m² terreno casa de madeira.
- R\$ 190 mil – Floresta** Rua João de Barro com 3 qtos, sala, cozinha, área de serviço, WC com 264 m² terreno.
- R\$ 190 mil – Santa Maria** – casa em madeira com 2 quartos e demais dependência terreno 300 m², vende ou troca por imóvel em Cascavel.
- R\$ 190 mil – Santa Cruz** Rua Itaquiara casa com 1 suíte, 2 qtos, sala, cozinha, WC social, lavanderia 68 m² com churrasqueira nos fundos.
- R\$ 210 mil – Terra Nova Cascavel 1** Rua Av. das Torres com 1 suíte, 2 qtos, cozinha, 2 vagas de garagem com 67 m².
- R\$ 215 mil – 14 de Novembro** casa mista com 3 quartos, sala, cozinha, WC, garagem para 2 carros.
- R\$ 215 mil – Canadá** casa em condomínio Alto do Canadá, suíte, 2 qtos, sala e cozinha conjugada com 85,7 m² construída.
- R\$ 240 mil – Terra Nova Cascavel 1** Rua Av. das Torres com 1 suíte, 2 qtos, cozinha, 2 vagas de garagem com 67 m² + ampliação.
- R\$ 260 mil – Faculdade** Rua administração casa em madeira com terreno de 364 m².
- R\$ 480 mil – Angra dos Reis** – Rua Tupinambás casa com piscina, banheira com hidro, edícula com churrasqueira, 1 suíte + 2 quartos.
- R\$ 680 mil – Pq São Paulo** - Rua Joaquim Távora casa com sala comercial com 3 qts, 2 salas 02 wc, área de laser, imóvel com 708 m².
- R\$ 850 mil - Alto Alegre** -Rua Fagundes Varela com 1 St + 2 qtos, closet com armários, sala estar, sala de TV com painel, cozinha Planejada com fogão cook top, área de serviço, WC Social, com 4 vagas de garagens possui área de lazer com churrasqueira, armários, fogão, forno, bancada em granito, quarto para visita, banheiro, aquecimento solar em todos os pontos inclusive piscina, com 300 m² de área construída e 585 m² de área do terreno

TERRENOS

- R\$ 110 mil – Veneza** Rua França entre as Ruas Lisboa e Madrid, medindo 12x30 = 360m²
- R\$ 120 mil - Morumbi** Jd Mantovani total de 200 m² com medindo de 10 x 20 m².
- R\$ 180 mil - Morumbi** Jd Mantovani total de 500 m² são 2 terrenos 20 x 25 m².
- R\$ 210 mil – Florais do Paraná** 500 m² 20 x 25 m.
- R\$ 285 mil – Canadá** 432 m² 12 x 30,5 m lado esquerdo, 12 x 41,5 lado direito.
- R\$ 380 mil – Centro** Rua Visconde do Rio Branco 15 x 43 m terreno com kitnetes.
- R\$ 420 mil - Neva** Rua Osvaldo Cruz área total de 687,5 m² com medidas de 12,5 x 55 m
- R\$ 550 mil – Centro** Rua Antonina terreno área total de 451,2 m² 12 x 37,6 m².
- R\$ 620 mil – São Cristóvão** Rua Estilac Leal, terreno com 7 kitnetes construídas e alugadas medindo 600 m² total.

COMERCIAIS

- R\$ 980 mil – BARRACÃO PARA SUPERMERCADO** Sala comercial térrea, com aproximadamente 600 m², contendo 02 banheiros privativos com vestiários e 02 banheiros sociais, com espaço para depósito. Sobreloja com aproximadamente 250 m² contendo 03 quartos, 01 suíte, banheiro social, sala de estar, cozinha, lavanderia,

área de lazer com churrasqueira e sótão com aproximadamente 100 m². Área total construída de aproximadamente 950 m², toda em alvenaria

R\$ 100 mil – RESTAURANTE SANTÉ – Av. ROCHA POMBO, restaurante todo equipado com fogão industrial e clientela formada.

SOBRADOS

- R\$ 280 mil – Padovani** Rua Elias Maximiliano com 1 Suíte com sacada + 2 qtos, sala, cozinha área de serviço, WC com 2 vaga de garagem possui Edícula com 140 m² de área construída e 125 m² de área do terreno.
- R\$ 320 mil – Porto Seguro** Rua Euvira com 3 quartos, sala, cozinha, área de serviço, WC, lavabo 01 vaga de garagem 104 m² área construída.
- R\$ 470 mil – Porto Seguro** Rua Mario Miguel de Melo 1 suíte + 2 qtos, sala, cozinha, área de serviço garagem para 2 carros com 142 m² área construída.
- R\$ 520 mil – Centro** Rua Paraná Com 1 Suíte com sacada + 2 qtos, Sala 2 ambientes, cozinha, área de Serviço, WC social, lavabo com 2 vagas de garagem 130 m² de área construída.
- R\$ 900 mil – Canadá** Rua São Borja com 1 suíte máster, demi-suíte, sala de estar, sala de jantar, cozinha com móveis planejados, edícula com churrasqueira, quarto e banheiro, piscina, garagem para 4 carros 490 m² de terreno.
- R\$ 1.190,000,00 – Tropical** Rua Jataí com 1 suíte simples, 3 quartos, cozinha planejada, sala de estar, sala de jantar, sala de TV, escritório, depósito, edícula, lavanderia garagem para coberta para 2 carros com 304 m² de área construída.

LOCAÇÃO

- SALAS COMERCIAIS** – Universitário medindo 94m², 79m², 63m² EXCELENTE LOCALIZAÇÃO, valores a negociar.
- SALA COMERCIAL** – Rua Recife próximo clube Comercial 140 m² R\$ 2.100,00
- R\$ 4.000,00 COMERCIAL** – BARRACÃO Rua Belo Horizonte Centro com 250m² área total.
- R\$ 550,00 – APTO** – ED. PORTAL DON PEDRO AV. Tito Muffato com 2 qtos sala e cozinha, 1 vaga de garagem.
- R\$ 590,00 – APTO** – HYDE PARK Rua Marechal Floriano 3 quartos, sala, cozinha, banheiro 1 vaga de garagem.
- R\$ 600,00 – APTO** – HELENA GURGACZ – FAG com 2 quartos, sala, cozinha e banheiro 1 vaga de garagem.
- R\$ 650,00 – APTO** - ED.VILLARES – PACAEMBU com 3 quartos, sala, cozinha, banheiro 1 vaga de garagem.
- R\$ 750,00 APTO** - ED. ESTRELA na Av. Brasil Centro com 1 St + 2 qtos, sala 2 Ambientes, cozinha, área de serviço, WC condomínio aproximado R\$ 50,00, SEM GARAGEM.
- R\$ 650,00 APTO** – ED. MARIO COPACHINSKI Rua Amarildo Passos FAG 1 suíte + 1 qto, sala, cozinha, banheiro e 1 vaga garagem.
- R\$ 780,00 APTO** – ED. SIRIUS – MARIA LUIZA com 2 quartos cozinha planejada, sacada com churrasqueira, área de serviço.
- R\$ 900,00 APTO** – GERNERAL OSORIO – PQ SÃO PAULO com 2 quartos sala 2 ambientes, sacada com churrasqueira 1 vaga de garagem.
- R\$ 1.200,00 APTO**- SAN MARINO – CENTRO 1 suíte 2 quartos, cozinha planejada, banheiro com armário 1 vaga de garagem.
- R\$ 1.590,00 APTO** - ED. BARCELONA Rua Rio de Janeiro centro com 1 St + 2 qtos, sala 2 ambientes, cozinha, área de serviço, WC com 2 vagas de garagem, condomínio aproximado R\$ 300,00
- R\$ 2.500,00 APTO** – ED. CASABLANCA Rua Mato Grosso Centro com 3 suítes + 1 qto, sala 2 ambientes, cozinha planejada, área de lazer com churrasqueira, 3 vagas de garagem.
- R\$ 600,00 CASA** – Rua Ontário Montreal com 2 quartos, sala, cozinha e banheiro, 1 vaga de garagem.
- R\$ 700,00 CASA** – Rua Plínio Salgado Neva casa com 1 suíte + 3 quartos, sala, cozinha, garagem para 2 carros.
- R\$ 1.600,00 SOBRADO** – Rua Costa e Silva, 1 suíte com closet + 2 quartos, sala de estar e jantar, cozinha, lavanderia, churrasqueira e garagem para 3 carros.

DESTAQUES



R\$ 180 mil - Ed. Hyde Park - Neva 2 qtos, Sala 2 Ambientes, Cozinha planejada, BWC com armário com 1 vaga de garagem.

Logo for IMOBILIÁRIA SEGURITÁ with a house icon and CAIXA logo. Contact information: 3037-5323, 9972-8153, www.imobiliariasegurita.com.br, Rua Rio de Janeiro, 552, Centro, Cascavel/PR.

Table with multiple sections: CASAS, SOBRODADOS, APARTAMENTOS, COMERCIAL, TERRENOS, CHACARAS / SÍTIOS, LOCAÇÃO, and TERRENO. Each row lists a property description followed by its price in R\$. Includes details like number of bedrooms, bathrooms, and amenities.



⁴⁵ 3037-5323 ⁴⁵ 9972-8153
www.imobiliariasecurita.com.br
Rua Rio de Janeiro, 552, Centro, Cascavel/PR



Recanto Tropical



SOBRADO
208m²
Alto padrão
Suíte
2 Demi suíte



CONSTRUTORA ACM

Floraís do Paraná

Casas com 64m²



CONSTRUTORA ACM



KRUM CONSTRUÇÕES:

A escolha certa para quem deseja morar excepcionalmente bem em Cascavel!



177 M²

ÁREA TOTAL APROXIMADA

SUÍTE, DOIS DORMITÓRIOS, BANHEIRO SOCIAL, SALA DE ESTAR, SALA DE JANTAR, COZINHA, ÁREA DE SERVIÇO, SACADA LATERAL, DUAS VAGAS DE GARAGEM, OPÇÃO DE ÁREA PARA DEPÓSITO, SACADA FONTRAL COM CHURRASQUEIRA.



helg.com.br



114 M²

ÁREA TOTAL APROXIMADA

02 QUARTOS, SALA ESTAR/JANTAR, BWC, COZINHA, ÁREA DE SERVIÇO, SACADA COM CHURRASQUEIRA, ESPAÇO TÉCNICO (SPLIT).



105 M²

ÁREA TOTAL APROXIMADA

SUÍTE, DOIS QUARTOS, BANHEIRO SOCIAL, LAVABO, SALA DE ESTAR, SALA DE JANTAR, COZINHA, ÁREA DE SERVIÇO EXTERNA, UMA VAGA DE GARAGEM COBERTA*, CHURRASQUEIRA.
*OPÇÃO PARA SEGUNDA VAGA DESCOBERTA.



CONJUNTO DE CASAS EM CONDOMÍNIO



49 M²

ÁREA TOTAL APROXIMADA

DOIS QUARTOS, BANHEIRO SOCIAL, SALA DE ESTAR, SALA DE JANTAR, COZINHA, ÁREA DE SERVIÇO EXTERNA E UMA VAGA DE GARAGEM.

**VENHA
CONFERIR!**

45 3222.0039 / 3224.8001 / 3039.4003
www.krumconstrucoes.com.br



GERSON PARANHOS
www.gersonparanhos.com.br CORRETOR DE IMÓVEIS

APARTAMENTOS/CASAS/SOBRADOS

CASA JD. TROPICAL: ALV. APROX. 300 M², SUÍTE + 2 QUARTOS, 2 SALAS, E DEMAIS DEP., EXCELENTE LOCALIZAÇÃO, RUA DAS HORTENCIAS, 140, ACEITA-SE, CASA OU CHÁCARA DE MENOR VALOR **R\$ 800.000,00**

SOBRADO NO COUNTRY: 152,00 M², SUÍTE + 2 QTOS. 2 SALAS, COZ. C/ ARMÁRIOS, WC SOCIAL, LAVABO, SACADA, LAV. CHURRASQ. 2 AR COND. GARAGEM P/ 2 CARROS **R\$ 540.000,00**

CASA NO CANCELLI: ALV. 145 M², 2 QUARTOS, SALA, COZ. BANHEIRO, LAV., DEP. EMPREGADA, GARAGEM + EDÍCULA, LOTE 420,00 M², RUA ALSIR DA MOTTA, 316 **R\$ 380.000,00**

SOBRADO MARIALUIZA: 137,00 M², SUÍTE C/ CLOSET, 2 QUARTOS, SACADA, WC SOCIAL, COZINHA C/ MÓVEIS PLANEJADO, SALA ESTAR E DE JANTAR, LAVABO, CHURRASQ. . **R\$ 365.000,00**

SOBRADOS NOVOS: 135,00 M², SUÍTE + 2 QUARTOS. SACADA, SALA, WC SOCIAL LAVABO, 2 VAGAS DE GARAGEM **R\$ 320.000,00**

SOBRADO NA PLANTA: 100,00 M², SUÍTE + 2 QUARTOS + DEPENDÊNCIAS **R\$ 220.000,00**

CASA NO GUARUJÁ: ALV. 144,00 M², SUÍTE + 2 QUARTOS, SALA, COZINHA, BANHEIRO E GARAGEM, LOCALIZADA NA RUA GLOXINIAS, 1162 **R\$ 220.000,00**

SOBRADOS NOVOS: 80 M², 2 QTOS., SACADA, SALA, LAVABO, WC. SOCIAL, GARAGEM **R\$ 175.000,00**

CASA EM CONDOMÍNIO NA CLAUDETE: ALV. 3 QUARTOS, SALA, COZINHA, BANHEIRO, LAVANDERIA E UMA VAGA DE GARAGEM, RUA TUIUTI, 1225 **R\$ 170.000,00**

CASA VERDES CAMPOS: 100 M², 2 QUARTOS, SALA, COZINHA, BANHEIRO E GARAGEM, PROX. SUPER MUFFATO REGIÃO NORTE, LOTE 284,00 M² **R\$ 130.000,00**

LOTES À VENDA

ESQUINA NA FAG: 612,00 M² (17.50 X 35,00), RUA JOÃO CORREA COM ANÍBAL CURTI .. **R\$ 420.000,00**

VALE DO SOL (REGIÃO DO PARQUE VERDE) 399,00 M², 14,00 X 28,50, . **R\$ 310.000,00**

LOTE NA NEVA: 336,00 M², (12 X 28), COM CASA MISTA 113,00 M², 4 QUARTOS + DEPENDÊNCIAS, RUA MAJOR OSCAR PEREIRA, 571 **R\$ 250.000,00**

JD ALVORADA: 684,00 M² ENFRENTA O COLÉGIO, C/DUAS CASAS SIMPLES **R\$ 180.000,00**

LOTE NO MIRANTE: 200 M², RUA ERVAL, ÓTIMA VISÃO PARA A CIDADE... **R\$ 130.000,00**

ÁREA NA CLAUDETE: 10.780,00 M² (UMA QUADRA), RUA TERESINA, ENTRE A VISCONDE DO RIO BRANCO E RUA MARECHAL FLORIANO **R\$ 10.000.000,00**

Rua Souza Naves, 4150 - abaixo do Itaú Fone 3225.2540 - 9972.3834 - 8403.0652

CADINI IMÓVEIS Plantão: (45) 9822-1888 (45) 3038-0777
acesse: www.cadinimoveis.com.br
VENDA - LOCAÇÃO - AVALIAÇÃO

VENDAS

APARTAMENTOS
R. Presidente Juscelino Kubitschek, coqueiral - Ed. Presidente JK: 51,90m², 2 quartos, sala, cozinha, wc..... a partir de R\$ 175.472,00
R. Castro Alves, centro - Ed. Veredas: 95m², 2 quartos, sala, cozinha com churrasqueira, wc, lavanderia..... a partir de R\$ 219.500,00
R. Curitiba, nº 1591 - Curitiba Residence: 100m², 1 suite, 2 quartos, cozinha, sala, sacada c/ churras., gar..... a partir de R\$ 234.748,80
R. Marechal Floriano - Residencial Sonata: 111m² suite, 1 quarto, wc, sala, sacada c/ churras., coz, garagem..... a partir de R\$ 275.000,00
R. Pernambuco, centro - Ed. Valparaíso: 143m², suite, 2 quartos, sala, cozinha, wc, lavanderia..... a partir de R\$ 312.000,00
R. Francisco Bartnik, coqueiral - Oliva Garden: 154m², suite, 2 quartos, sala, cozinha, banheiro, lavanderia..... a partir de R\$ 352.000,00
R. Paraná, centro - Ed. Tulipa: 167m², 1 suite, 2 quartos, sala, cozinha, wc, sacada c/ churrasq., lavanderia..... a partir de R\$ 435.035,83
R. Presidente Kennedy, 717 - Ed. Bellatrix: 169m², 1 suite, 2 quartos, sala, cozinha, wc, sacada c/ churrasq..... a partir de R\$ 465.000,00

TERRENOS
LOTEAMENTO ECO PARK: 200m² sendo 10x20m, ao lado do IFET, até 150x para pagar..... a partir de R\$ 65.000,00
FLORAIS DO PARANÁ: 250m² sendo 10x25m, ao lado do IFET, até 120x para pagar..... a partir de R\$ 88.000,00
LOTEAMENTO MIRANTE: 200m² sendo 10x20m, Rua Laurentino Antonio dos Santos, nº144..... R\$ 110.000,00
SANTO ONOFRE: 525m², taxa de ocupação de 60%, quadra 26 lote 12, Rua Poliguaras nº535..... R\$ 250.000,00
CENTRO: 660m² sendo 12x55m, próprio comércio, próx. ao Hospital Saletta, 70% tx ocupação..... R\$ 600.000,00
CENTRO: 715m² sendo 13x55m, tx ocupação 70%, próximo a Pão de Ló, aceita-se propostas..... R\$ 720.000,00

CASAS
R. Estocolmo, 890 - Itália Nova: 60m², laje, 02 quartos, sala, cozinha, banheiro, garagem..... R\$ 135.000,00
R. Venezuela, 251 - Região do Lago: 562m², 01 suite, 02 quartos, sala, cozinha, wc, lavanderia, garagem..... R\$ 390.000,00
R. Nereu Ramos, 2325 - próx. JL: 560m², laje, 01 suite, 03 quartos, 02 salas, wc, cozinha, lavanderia..... R\$ 630.000,00
R. Flamboyant, 1969 - Coqueiral: 444m², 01 suite, 06 quartos, 02 salas, cozinha, wc, 02 garagem, cozinha..... R\$ 630.000,00

SOBRADOS
Travessa Lajeado: 120m², 01 suite, 2 quartos, copa, cozinha, banheiro social, lavanderia, garagem..... R\$ 300.000,00
R. Osvaldo Cruz, 101 - Na Neva: 138m², 01 suite c/ closet, 02 quartos, sala, cozinha, lavanderia, churras., garagem..... R\$370.000,00
R. Estanislau Chervinski - Cod. Jardim Botânico: 136m², 01 suite, 02 quartos, sala, wc, garagem, edícula..... R\$ 480.000,00
R. Rio de Janeiro - centro: 210m², 01 suite, 02 quartos, banheiro parte de cima; sala, cozinha, lavanderia, banheiro social, garagem para 02 carros e churrasqueira..... R\$ 550.000,00
R. Hyeda Baggio Mayer, 2494 - Na Neva: 204m², 1 suite c/ closet, 2 quartos, banheiro social, lavabo, sala, cozinha, lavanderia, churrasqueira, garagem p/ 3 carros..... R\$600.000,00

DESTAQUES

VENDA
H. RIEGER RESIDENCE
R. Presidente Bernardes, 1620: apartamento com 142m², 01 suite, 02 quartos, banheiro social, cozinha, sala, sacada com churrasqueira, lavanderia, 02 vagas garagem. a partir de R\$ 376.073,21

VENDA
PRIME TOWER RESIDENCE
Na Rua Marechal Deodoro, 3604 - 141m² sendo 01 suite master, 02 quartos, sala, cozinha, lavanderia, 02 garagens, espaço p/ adega R\$ 346.243,00

VENDA
JACARANDÁ BOULEVARD
R. Francisco Bartnik: apartamento com 116m² área total, 01 suite, 02 quartos, cozinha, sala, 02 vagas de garagem, sacado com churrasqueira, lavanderia..... a partir de R\$ 330.000,00

LOCAÇÕES

SOBRADO - RUA ST CATARINA, 2802, CENTRO - 1 suite, 2 quartos, 1 wc social, sala, cozinha, lavanderia..... R\$ 1.300,00
APTO ED. HIDROBOMBAS - R. Uruguai, 1251; 90m², 01 suite, 02 quarto, sala, cozinha, lavanderia..... R\$ 1.100,00
APTO ED. TIBOLA - R. Pres. Bernardes, 1883: 60m²..... R\$ 600,00
SALACOMERCIAL - R. Barão do Cerro Azul, nº 854: 50m², cozinha, banheiro..... R\$ 700,00
QUITINETE RESIDENCIAL SAFIRA - RUA FILOSOFIA, 1237 - 2 quartos, sala, cozinha, wc..... R\$ 470,00

Rua Presidente Bernardes, 1883 mais imóveis acesse: www.cadinimoveis.com.br
Centro - Cascavel - PR

Imóvel pelo valor real.

Mais informações: veronese empreendimentos.com.br/projetos

Reservas: 3096.8383 9818.8383

Treviso Imóveis Ltda.
Desde 1981 CRECI 989 J
Venda | Administração | Avaliação

Av. Brasil, 5980 - Conj. 110 - Fone/Fax (45) 3225-4240
CEP 85812-001 - Cascavel - Paraná
E-mail: imobiliariatreviso@uol.com.br - www.trevisoimoveis.com.br

VENDAS
JARDIM NOVA YORK: casa em alvenaria com 110 m2, mais dois aptos 60 m2 cada, terreno 448 m2, na Matelândia, de esquina R\$500.000,00
TERRENOS: dois terrenos com 1.337,70 m2, área comercial e residencial - Centro - Próx. Copel. R\$2.000.000,00.
APTO. com 02 dorm. banh. coz. uma vaga. Próx. Centro. Edif. peq. 1º Andar. R\$190.000,00

LOCAÇÃO:
SALA TERREA: C/228 M2, ao lado do Banrisul, próx. da Av. Brasil, farmácias, bancos, escolas, comércio R\$9.500,00
SOBRADO: 01 suite com closet, 02 dormitórios, sala, cozinha com pia e armários e fogão, lavabo, banheiro social, área de serviço, churrasqueira, Rua Castro Alves, 2908. R\$1.300,00 mais encargos.
ED. MEMPHIS: Apto. de frente, 8º andar, sala 02 ambientes, suite, 02dormitórios, banheiro social, cozinha com armários, uma vaga de garagem, edifício com salão de festas, piscina, R\$1.000,00, mais taxas
ED. BARCELONA: Apto. novo, com 01 suite, 02 dormitórios, sala, cozinha com armários, banheiros com armários, 02 vagas, próx. rodoviária. No 11º andar. R\$1.600,00 mais encargos.
ED. SUL BRASILEIRO: Apto 22, fundos, com 02 dormitórios, sala, cozinha com armários, banheiro, no calçadão, próx. Catedral, sem vaga R\$600,00
EDIFÍCIO na JK: próx. UNIPAR, apto. fundos, 02 dormitórios, sacada, sala, cozinha com pia, sem vaga p/carro. Aluguel: R\$600,00 mais taxas.
EDIFÍCIO na JK: kitinete com balcão com pia e armários, banheiro, próx. UNIPAR, sem vaga de garagem. Aluguel R\$350,00 mais taxas
RESIDENCIAL MORADA DO SOL: Apto. 03 dormitórios, sala, cozinha, banheiro, área de serviço, piso cerâmico, 01 vaga de garagem coberta, Rua Jorge Lacerda, 855, próx. Shopping JL, R\$600,00, mais taxas.
RESIDENCIAL CASCAVEL: Apto. 02 dormitórios, sala, cozinha, banheiro, área de serviço, 01 vaga de garagem coberta, piso cerâmico, 3º andar, próx. Supermercado Irani Parque Verde. R\$450,00, mais taxas.
RESIDENCIAL ERECHIM: Apto. 02 dormitórios, sala, cozinha, área de serviço, 01 vaga de garagem, 3º andar. Aluguel: R\$ 600,00 mais taxas.



Altenburg
Residencial **PRONTO PARA MORAR**

Dresden
Residencial **EM CONSTRUÇÃO**

Stuttgart
Residencial **EM CONSTRUÇÃO**

OPÇÃO DE FINANCIAMENTO DIRETO COM A CONSTRUTORA

Apartamentos com 2 e 3 quartos

É tempo de realizar

1 ou 2 vagas de garagem



2 quartos
Sala de estar / jantar
Banheiro Social
Cozinha
Área de Serviço
1 ou 2 vagas na garagem

Área total de 90m² | Área privativa de 60m²

Área aproximada



3 quartos
Sala de estar / jantar
Banheiro Social
Lavabo
Cozinha
Área de Serviço
2 vagas na garagem

Área total de 120m² | Área privativa de 73m²

Área aproximada

Rua Rafael Picoli, 2791, 2827 e 2863
Cascavel - PR

Lazer
Salão de festas
Churrasqueira
Playground
Praça com bancos e floreiras

Segurança
Guarita de segurança
Garagens no subsolo
Câmeras de vigilância
Cerca elétrica em todo o condomínio

Central de vendas

(45) 3224.3886
(45) 9971.2664

@ vendas@krum.com.br | www.krum.com.br



Realizando sonhos em cada detalhe

Todas as imagens, fachadas e plantas com sugestões de decoração são de caráter ilustrativo, não fazendo parte do contrato de aquisição do imóvel.

CRECI: J-3508

45 3224.5043

Fax 3038.5043

www.imobiliarialal.com.br

Rua Marechal C. Rondon, 2204 1º Andar - Esq. c/ Av. Brasil

PLANTÃO/VENDA

9857-0708

IMÓVEIS PARA VENDA

TIPO	LOCALIZAÇÃO	CARACTERÍSTICAS	VALOR
Prédio	R.Paraguai,514 - Alto Algre	800,00m ² (Centro de Eventos)	10.000,00
Prédio	Av.Tancredo Neves, esq. Marechal Floriano	640,00m ²	6.000,00
Barracão	R. Vasco da Gama, Pioneiros Catarinense	1.356,22m ²	12000,00
Barracão	R. Cristóvão Colombo, saída para Foz do Iguaçu	540,00m ²	5000,00
Barracão	R.Guinardi s/n - Country	barracão com 220,00m ² , c / uma casa c/ 02qtos,sl,coz,bwc,garagem	2500,00
Barracão	R. Vitoria, 2237 - Proximo Av. Tancredo Neves	200,00m ²	1800,00
Barracão	R. Br. 369 - Lago azul	7.500,00m ²	consulte-nos
Sala Coml.	Av. Toledo,297 - Centro - sala nº 1	67,34m ²	consulte-nos
Sala Coml.	R. Recife, 1991 - Centro - salas nº 05	50,82m ²	consulte-nos
Sala Coml.	Av. Brasil, 7083 - Centro	1.250,30m ²	18.000,00
Sala Coml.	R. Tiradentes, esquina com a rua Paraná	100,00m ²	5.000,00
Sala Coml.	R. Pio XII, proximo a Rua Olívia Kucinski	sala nº 01 - 220,42m ²	2.700,00
Sala Coml.	R. Pio XII, esquina com a rua Olívia Kucinski	sala nº 04 - 178,69m ²	2.700,00
Sala Coml.	R. Belo Horizonte, 490 - Vila Tolentino	135,83m ²	2.500,00
Sala Coml.	R. Pio XII, proximo a Rua Olívia Kucinski	sala nº 02, 03 - 178,69m ² - cada sala	2.200,00
Sala Coml.	Av. Brasil, 6977 - Centro	60,00m ²	1.500,00
Sala Coml.	R. Marechal C. Rondon, 2260 - sala 03 Centro Coml. Beux	50,00m ²	1.200,00
Sala Coml.	R. Marechal Rondon, 2731 - Centro	78,36m ²	1.100,00
Sala Coml.	R. Parana,1203 - 12º andar - Centro Empresarial Cascavel	100,00m ² - com 04 salas	1.200,00
Sala Coml.	R. Av. Piquiri, ao lado nº 381	80,00m ²	1.100,00
Sala Coml.	R. Da Bandeira, 757 - Res. Flor de Liz - Região do Lago	com 01 coz, lavabo	900,00
Apto	R. Manoel Ribas, 2621 - Apto 01 - Centro - Ed.Mediterrane	suite,02qtos,sala,coz,bwc,dep. de empr, área serviço,garagem	1.500,00
Apto	R. Rio de Janeiro, 956 - Apto 403 - Centro - Ed. Alto Leblon	mob. 01 suite, qto, sala, coz, bwc, garagem	1.350,00
Apto	R. Rio de Janeiro,2544 - Ed. Leilamira - Apto 22	suite,02qtos,sala,coz,bwc,garagem	1.200,00
Apto	R. Tiradentes, esquina com a rua Paraná	suite,02qtos,sala,coz, bwc,lavanderia, garagem p/ 3 carros, sacada	1.000,00
Apto	R. Manaus, 2134 - apto 404 - Bl.01 - Res. Ecoville	02qtos,sala,coz,bwc,garagem	850,00
Apto	R. Bororos, esq. c/ Rua Pinus - Res. Florença Santa Cruz	03qtos,sala/coz,bwc, área de serviço, garagem	700,00
Apto	R. Mato Grosso,995 - Apto 111 - 11º Andar - Ed. Por do Sol	03qtos, sala,coz,bwc,garagem	700,00
Apto	R. Salgado Filho,2704 - Apto 43 - Res. Solares	02qtos,sala,coz,bwc,garagem	680,00
Apto	R. Rafael Picolli,2863 - Apto 18 Bl. A - Res.Stuttgart	02qtos,sala,coz,bwc,garagem	600,00
Apto	R. Rio Grande do Sul, 2193 - Res. Almaden - Apto 114	qto,sala/copa,coz/lavanderia,bwc,garagem coberta	600,00
Apto	R. Rafael Picolli,2827 - Apto D - 4 - Bl. D. Térreo - Res. Dresden	02qtos, sala, coz, bwc, garagem	600,00
Apto	R. Rafael Picolli, 2827 - Apto 05 Bl. A, Res. Dresden	02qtos, sala, coz, bwc, 02 vagas de garagem	600,00
Apto	R. João Kuloski, 488 - Res. Alto da Fag	novo suite,sala/coz,área de serviço, garagem	550,00
Apto	R. Suyas, 1060 - Apto 14 - 2º Andar - Res. E Coml. Souza Dourada	02qtos,sala,coz,bwc,garagem	550,00
Apto	R. Otelo Celestino de Castilho,1038 - Apto 14 - Dom Otavio	02qtos,sala,coz,bwc,garagem	500,00
Apto	R. Pernambuco,3100 - apto 101 -Veneto	02qtos,sala,coz,bwc,garagem	450,00
Kit.	R. Marechal Floriano,3335 - Kit. 211, 103 - Res. Bless	qto/sala/coz/bwc	360,00
Kit.	R. João Maria Correia, 649 - kit. 04 - Fag	qto,sala/coz,bwc	300,00
Kit.	R. Administração, 1307 - Kit 12 e 14 - Res. Athenas	qto,sala/coz,bwc	280,00
Casa coml.	R. Presidente Kennedy, 635 - Centro	suite,02 qtos, 05 salas,coz,bwc,churrasq, lav, espaço p/ 4 carros	consulte-nos
Casa coml.	R. Manoel Antonio de Oliveira, 1106 - Maria Luiza	suite,01qto,sala,coz,bwc,lavanderia, garagem	4000,00
Casa coml.	R. Fortaleza, 1893 - Centro (próximo ao JL)	suite, 02qtos, 02 salas, coz semi mob. Bwc, lavanderia,garagem	1750,00
Sobr.coml.	R. Nereu Ramos,961 -Centro	04suítes,01qto,03 salas,coz, deposito, lavanderia, garagem	3500,00
Sobrado	R. Washington Luiz, 610 - Parque São Paulo	suite, 02 qtos, sala, coz, bwc,garagem	1300,00
Sobrado	Av. Harpia,1117 - B. Clarito	02qtos,sala,coz,bwc,garagem	500,00
Casa	R. Sergio Djalma de Holanda, 1840 - Neva	suite,02qtos,sala,coz,bwc,garagem, churrasqueira, piscina	3000,00
Casa	R. Odilon Cirilo Barbosa, 164 - Cancelli	suite,02qtos,sala,coz, bwc,lavanderia,garagem	1200,00
Casa	Av. Brasil, 10153 - Aclimação	03qtos,sala,coz,bwc,garagem	850,00
Casa	R.Santa Brígida, 647-casa 02,03 e 04 Cond. Residencial Tibiriça II -B.Roma	03qtos,sala,coz,bwc,garagem	600,00
Casa	R. Curitiba, 651 - Centro	mad. 03qtos,sala,coz,bwc,garagem	650,00
Casa	R. Marechal Floriano,3321 - Casa A - Centro	mobiliada - qto,sala/coz,bwc,garagem	550,00
Casa	R. Salgado Filho, 4288 - Cancelli	02qtos, sala,coz,bwc, estacionamento para carro	500,00

VEJA IMÓVEIS PARA LOCAÇÃO EM NOSSO SITE www.imobiliarialal.com.br



Imobiliária Beck Lima
www.imobiliariabecklima.com.br
www.facebook.com/imobiliariabecklima

PLANTÕES: 

SUSAN: 9971-1181 | SONIA: 9991-6292 |
ADRIANA: 9972-5830

Rua 7 de Setembro, 3141 | (45) 3225-4133/3035-1333 | contato@becklima.com.br

EMBRAED
A IMOBILIÁRIA BECK LIMA TRAZ ATÉ CASCAVEL E REGIÃO OS MELHORES EMPREENDIMENTOS DE BALNEÁRIO CAMBORIÚ, UM DOS PRINCIPAIS DESTINOS DE VERANEIO E INVESTIMENTOS DO BRASIL, A EMBRAED. APARTAMENTOS NOVOS E USADOS. AGENDE SUA VISITA, SEM COMPROMISSO!

LANÇAMENTO - EM BREVE !!!

Loteamento Jardim Veredas próximo a Uniãoeste, lotes de 360m² e 384m². Preços especiais de LANÇAMENTO - Faça sua reserva já!

APARTAMENTOS

- TEMOS APARTAMENTOS: Ed Contemporaneau, Ed Absolute, Ed Infinity, Ed Splendore, Ed Privilege I e II, Ed Elegance
- LANÇAMENTO - Edifício Lorient - Rua Cristo Redentor - Bairro Pioneiros Catarinenses - a partir de 76m² Total - 02 quartos, sala jantar, bwc, coz., lav., garagem **Consulte-nos**
- LANÇAMENTO-Ed Grand Hudson - Rua Paraguai - Alto Alegre - 130m² Total - Apartamentos com suite e 02 quartos ou 02 quartos, sala estar e jantar, sacada, 02 vagas de garagem - ENTREGA Julho de 2015
- LANÇAMENTO - Residencial Alexandria - Rua Marechal Floriano - Centro Apartamentos a partir de 105,46 Total - Suite e 02 quartos, ou 02 quartos, sacada com churrasqueira, salas estar e jantar, 01 ou 02 vagas de garagens **ENTREGA Julho 2015**
- LANÇAMENTO - Edifício Salgado Filho - Rua Salgado Filho - Centro - apartamentos com 160,90m² total e apartamentos Duplex 270,89m² Total - PLANTA FLEXIVEL **ENTREGA JANEIRO 2016**
- PRIME TOWER RESIDENCE - Rua Mal. Deodoro - Centro Apartamentos a partir de 123m² - Entrega Dezembro 2016 **ENTREGA DEZEMBRO 2016**
- EDIFÍCIO MONTERREY - R. Marechal Floriano - Centro - apartamentos a partir de 120m² total - 02 ou 03 quartos - 01 ou 02 vagas de garagens **ENTREGA JUNHO 2017**
- Ed Imperatriz - Rua Olavo Bilac - Centro - 257m² - Suite com hidro e closet, 03 quartos, salas estar e jantar, garagem para 02 carros e demais dependências **R\$ 700.000,00**
- Ed São Francisco - Rua Pernambuco - Centro - 89m² - Suite, 02 quartos, sacada, sala estar e jantar, garagem **R\$ 310.000,00**
- LANÇAMENTO - Edifício Rosa dos Ventos - Rua Curitiba esquina Nereu Ramos - a partir de 173m² total - suite, 02 quartos, 02 vagas de garagem **CONSULTE-NOS**
- Cobertura Ed Smarzewski - Rua Pernambuco - Centro - 340m² - 02 suites sendo 01 master e 01 simples, 01 quarto, 03 vagas de garagem **R\$ 900.000,00**
- Ed Vila Verona - Rua Osvaldo Cruz - Centro - 320m² Total - Suite com hidro e closet, 03 quartos, 02 vagas de garagem **R\$ 800.000,00**
- Ed Royal Park - Rua Minas Gerais - Centro - 306,93m² Total - 03 suites sendo 01 com hidro e closet, salas estar/jantar e tv, 03 vagas de garagem **R\$ 650.000,00**
- Ed. Osvaldo Cruz - Rua Osvaldo Cruz - 190m² total - Centro - suite, 2 qtos, bwc, 2 vagas garagem **R\$ 636.000,00**
- Ed Torre Nova - Rua Paraná - Centro - 225m² total - Suite com hidro, 02 quartos, sala estar e jantar, copa, cozinha, dep. empregada, 02 vagas de garagem **R\$ 550.000,00**
- Ed Torre Nobre - Centro - Rua Souza Naves - 194 m² Total - Suite com closet, 02 quartos, sala estar e jantar, Lav. Coz., dep. empregada c/bwc, garagem - IMÓVEL COM MOBILIA **R\$ 495.000,00**
- Ed Atlanta - Rua Pernambuco - Centro - 193m² Total - Suite, 02 quartos e demais dependências (apartamento com textura diferenciada, móveis planejados de excelente qualidade) **R\$ 520.000,00**
- Ed Ana Julia - Rua Salgado Filho - Centro - Suite, 02 quartos, sacada, sala estar, sala jantar e sala tv, lavabo, bwc 02 vagas de garagem **R\$ 430.000,00**
- Residencial Marini - Rua Visconde de Guarapuava - Centro - a Partir de 122m² a 148,85m² - Suite e 02 quartos, sala estar e jantar, sacada c/ churrasqueira, 02 vagas de garagem **A partir de R\$ 397.000,00**
- RESIDENCIAL COUNTRY WAY - R. Vicente Machado - Country - Apartamentos a partir de 152m² total **A partir de R\$ 370.000,00**
- Ed Maria Augusta - Rua Paraná - Centro - 157,17m² - Suite, 02 quartos, sala estar e jantar, coz., lav, sacada, garagem **R\$ 390.000,00**
- Edifício Studio I (Loft) - Rua Recife - Centro - 109,57m² Total - Suite, 01 quarto, bwc, lavabo, sala estar e jantar, coz., garagem **R\$ 220.000,00**
- Ed Saint Moritz - Rua Minas Gerais - Centro - 318m² Total - Suite com hidro e closet, 02 quartos, salas estar e jantar, bwc, lavabo, duas vagas de garagem e demais dependências - MINHA CASA, MINHA VIDA. **R\$ 900.000,00**
- Residencial Piazza di San Marco - Bairro Veneza - 60m² Total - Suite e 02 qtos, sacada, sala estar, coz., bwc, garagem **R\$ 145.000,00**
- APARTAMENTO EM PALHOÇAS-SC - Cidade Universitária Pedra Branca - Ed La Pierre Blanc - Apartamentos a partir de 179m² Total Suite, 02 demi suites e demais dependências, garagem 02 carros (Ótimo acabamento) **a partir de R\$ 1.200.000,00**
- Edifício Nova Conquista - Rua Tambois - Coqueiral - 02

- quartos, sala estar, coz., área serviço, bwc e garagem **R\$ 120.000,00**
- APARTAMENTOS ED JOÃO BATISTA CUNHA - Rua Riachuelo - Centro - Suite, 02 quartos, garagem e demais dependências **A Partir de R\$ 415.000,00**
- Apartamentos BAIRRO VERONA (Próx. ao Bairro Universitário) - 120m² cada apartamento - Suite e 02 qtos, sala estar e jantar, churrasqueira, garagem e demais dep. **R\$ 335.000,00**
- Ed Classic - Avenida da Fag - Bairro Fag - 85,04m² Total - Suite, 01 quarto, bwc, sala estar e jantar garagem **R\$ 160.000,00**
- Ed Majestic - Rua Curitiba - Centro - Apts com 177m² - Suite, 03 quartos, sacada com churrasqueira e garagem - **ENTREGA MAIO DE 2017**
- Ed Geraldo Saraiva - Rua Mato Grosso - Centro - 217,50m² Total - Suite, 02 qtos, sacada com churrasqueira e garagem **R\$ 585.000,00**
- Ed Vita Reale - Rua Antonina - Centro - Apts a partir de 140m² Total - com Suite e 02 qtos, 01 ou 02 garagens - **Consulte-nos**
- Cobertura Ed Smarzewski - Rua Pernambuco - Centro - 340m² Total - 02 suites sendo 01 master e 01 sim ples, 01 quarto, 03 vagas de garagens **R\$ 900.000,00**
- Ed Athenas - Rua Presidente Kennedy - Centro - 188m² Total - Suite, 02 qtos, sala estar e jantar, sacada e 02 vagas de garagens **R\$ 580.000,00**
- MARINA BEACH TOWERS - Rua Três mil e Setescentos - Balneário Camboriú - Apartamentos com 386m² e 424m² Total - 02 Tipos de Planta - Acabamento com padrão internacional **CONSULTE-NOS**
- Residencial Nova Vida - Rua Artur Nisio - Country - 80m² total - 02 quartos, sala estar e jantar, coz., bwc e garagem **R\$ 200.000,00**
- Residencial Rigo - São Cristóvão - Rua Ponta Grossa - Apartamento a partir 91m² - com 02 ou 03 qtos, sala estar e jantar, coz., bwc **a partir de R\$ 195.000,00**

CASAS

- Rua General Osório - Parque São Paulo - 426m² Total - 03 quartos, sala estar, coz., área de serviço, garagem 02 carros **R\$ 270.000,00**
- Rua Adelaide Bueno da Cruz - Florais do Paraná - 125m² Total - 03 quartos, bwc, sala estar e jantar, garagem p/ 02 carros **R\$ 170.000,00**
- Rua Castro Alves - Centro - Suite e 02 quartos, sala estar e jantar, Coz., lavanderia, churrasqueira, garagem para 02 carros **R\$ 590.000,00**
- Rua Presidente Jucelino Kubitschek - Coqueiral - 380m² Total - Suite, 02 quartos, sala estar, churrasqueira, coz., lavanderia, garagem para 02 carros **R\$ 510.000,00**
- Rua Pitangueira - Tropical - 591,12m² Terreno - 247m² casa - Suite, 02 quartos, sala estar e jantar, churrasqueira, garagem para 02 carros e demais dependências **R\$ 450.000,00**
- Rua José BArtinik - Região do LAgo - 80m² Total - 02 quartos, sala estar, sala jantar, coz., área de serviço e garagem **R\$ 220.000,00**
- Condomínio Tulipa Negra - Rua Mal. Rondon - Centro - 58m² Total - Suite, 01 quarto, sala estar e jantar, garagem **R\$ 195.000,00**
- Avenida Sabia - Floresta - 150m² Terreno - Casa 82m² - 02 quartos, sala estar e jantar, cozinha, área de serviço garagem **R\$ 180.000,00**
- MINHA CASA MINHA VIDA - Casas em Condomínio - Rua Visconde de Guarapuava - Cancelli - 76m² - 02 quartos, sala, coz., bwc garagem p 02 carros **R\$ 155.000,00**
- Casas Loteamento Mantovani - a partir de 120m² Total - Com 02 ou 03 quartos, sala estar e jantar, cozinha, área de serviço e garagem **a partir de R\$ 150.000,00**
- Rua Angelo Salvatti - Bairro Colina Verde - 125m² Terreno - 90m² casa - 04 quartos, sala estar, sala jantar, cozinha, garagem para 2 carros **R\$ 95.000,00**
- Rua Fagundes Varela - Tropical - 192m² Total - 03 quartos, sala estar, coz., área de serviço, bwc, garagem **R\$ 280.000,00**
- Rua Erva Mate - Tropical - 463m² Terreno - 226m² casa - Suite com hidro e closet, 02 qtos, sala estar e jantar, sala tv, dep. Empregada, lavabo e garagem 3 carros **R\$ 570.000,00**
- Rua Uruguaiana esq. Presidente Bernardes - Cancelli - 56m² Total - Construção Semi nova - 01 qto, sala, coz., área de serviço **R\$ 140.000,00**
- Residencial Villa Gramado - Rua Paranavai - 82m² Total - 03 qtos, sala estar e jantar, coz., área de serviço, bwc e garagem - MINHA CASA MINHA VIDA - **R\$ 135.000,00**

SOBRADOS

- Cond. Tom Jobim - Country - 900m² terreno - 434m² - 3 suites sendo 1 master 2 simples, sac., gar. p/ 2 carros, churras., piscina, portão eletrônico **R\$ 2.300.000,00**
- EXCELENTE SOBRADO Rua Amazonas - Country - 800m²

- Total - cada sobrado 270m² - 05 quartos, 04 bwc por unidades **R\$ 1.500.000,00 (cada)**
- Rua Afonso Pena - Jardim Independencia - 200m² de Sobrado - Suite com hidro e closet, 02 quartos, sala estar, jantar, lareira, copa e cozinha, dep. empregada, lavabo, piscina, garagem para 03 carros **R\$ 820.000,00**
- Rua Rio Grande do Norte - Country - 400m² Terreno - 240m² sobrado - Suite, 02 quartos, salas estar e tv, garagem p/ 03 carros, churrasqueira e demais dependências (ficam alguns moveis) **R\$ 760.000,00**
- Sobrado Rua Bavina - Tropical - 208m² Total - Suite com hidro e closet, 02 demi-suites, bwc, lavabo, sala estar e jantar, escritorio, espaço pra colocar spa, garagem 02 carros (excelente sobrado) **R\$ 750.000,00**
- Rua Afonso Pena - Jd. Vitória - 632m² Terreno 245m² Sobrado - suite, 02 qtos, sacada **R\$ 800.000,00**
- Rua Iraci Viganó - Bairro Poro Seguro - 125,57m² Total - Suite, 02 quartos, 02 bwc, lavabo, sala jantar e sala estar, churrasqueira e garagem para 02 carros (Aceita apartamento até R\$ 150 mil como parte de pagamento) **R\$ 430.000,00**
- Rua Arlindo Oscar Carelli esquina Geovani Palma - Continental Park - 127m² Área Construída - Suite com hidro e closet, 02 quartos, bwc, lavabo, sala estar, jantar e tv, sacada e garagem 02 carros **R\$ 400.000,00**

TERRENOS E OUTROS

- Terreno Rua Jorge Lacerda - Claudete - Terreno com 01 barracão em cima e dois apartamentos - 532m² Total (15x40) **R\$ 2.200.000,00**
- Sala Comercial - Rua Vicente Machado - Centro - Terreno 600m² - Área construída 630m² **R\$ 2.000.000,00**
- Sala comercial Rua Rio de Janeiro - Centro - 770m² Total - 318m² de área construída **R\$ 1.100.000,00**
- Terreno Rua Rio Grande do Sul - Centro - 380,83m² Total **R\$ 800.000,00**
- Terreno Rua Rio Grande do Sul - Centro - 589m² Total (16x36,52m) **R\$ 800.000,00**
- 03 Lotes juntos - Rua Topázio esq. R. Esmeralda - Loteamento Esmeralda - 1368m² total - 36x38m **R\$ 600.000,00**
- Rua Curitiba - Centro - 432m² Total - 12x36m **R\$ 460.000,00**
- Rua Dom Pedrito - Canadá - 507m² Total 14,5x35m **R\$ 350.000,00**
- RUA OLIVA - JARDIM PANORAMICO - 455m² (13X35) **R\$ 220.000,00**
- LOTEAMENTO ECOPARK - REGIÃO NORTE - LOTES DE 200M² - ENTRADA + 155 PGTS **R\$ 68.500,00**
- TERRENO LOTEAMENTO FELICITÁ - 200M² TOTAL (10X20) **ENTRADA R\$ 55.000,00 MAIS SALDO**
- RUA JACAREZINHO - LOTEAMENTO ALVORADA - 12X52 - 624M² **R\$ 170.000,00**
- TERRENOS NO LOTEAMENTO MANTOVANI - Terrenos com 200m² Total (10x20)- 10% de entrada saldo em 144 Parcelas **Lotes a partir de R\$ 70.000,00**
- Cond. Jd. de Monet (próx ao Fórum) - terrenos a partir de 300m² total **Consulte-nos**
- Lot. Florais do Paraná - Região Norte - próx. a Universidade Federal - Lote a partir de 250m² total - 120 meses p/ pagar e **CONSULTE-NOS**
- Rua Pedro Ivo - Centro - 1725m² (30x59,50) **CONSULTE-NOS**
- LOTEAMENTO BELMONT - Terrenos a partir de 250m² Total - Morumbi **Excelente localização**
- ÁREA NO PACAEMBU - 11.500m² - Avenida Corbélia esq. Estádio de Sá - Excelente para condomínios **R\$3.450.000,00**
- Lotes saída para Foz Br 277 - Lotes de 20.000m², sendo 65m de frente por 307,69m de fundos **R\$ 3.200.000,00**
- Rua Marechal Deodoro - Neva - 825m² Total (22x37,5m) **R\$ 1.200.000,00**
- ÁREA DE PRESERVAÇÃO PERMANENTE DA MATA ATLÂNTICA - Campina Grande do Sul - Paraná **Serve para compensação no mesmo bioma. 156 alqueires**
- Terreno Bairro Alto Alegre - 60x80m - 4.800m² Total **R\$ 2.550.000,00**
- LANÇAMENTO LOTEAMENTO VEREDAS - Lotes de 360m² e 384m² Total **Lotes a Partir de R\$ 108.000,00 (FAÇA SUA RESERVA JÁ)**
- Terreno Avenida Toledo - Centro - (14x39) - 546m² Total **R\$ 640.000,00**
- Ponto na Rua Duque de Caxias - Centro - 170m² Total **R\$ 580.000,00**
- Terreno Rua Coral - Pioneiros Catarinenses - 360m² (12x30) **R\$ 280.000,00**

O PRIVILÉGIO DE VIVER O MELHOR DA VIDA

PRIVILEGE RESIDENCIAL



EMAMB

CRECI J-2031

Privilege
Residencial

3 SUÍTES • 2 VAGAS DE GARAGEM • EXCELENTE LOCALIZAÇÃO • AMPLA ÁREA DE LAZER

TUDO PENSANDO PARA FACILITAR SEU DIA A DIA.



VENDAS

45 3225 2528
WWW.IMOBILIARIAJL.COM.BR



CONSTRUÇÃO E INCORPORAÇÃO

45 3321-8500
WWW.CONSTRUTORAJL.COM

PLANTÃO DE VENDAS
45 9972 6262



O que rola na sociedade

é fato do dia em O Paraná!

Pérola do dia
O que rola...
A colônia pode matar...
Infame...
Na ribalta...
Em visita que fez ontem ao Palácio Iguatemi...
A beleza de Januiele...
A empresária...
Mesa farta...
Doações reforçam projeto Beleza Perfeita...
Aniversariantes...
Humor...

Pérola do dia
"O que rola..."
Infame...
Aniversariantes...
Em destaque...
Em festa...
Impedível...
Ramo ao oriente...
Criança social...
Fotos de Rose Brochti em eventos e com familiares.

social@oparana.com.br | social@oparana.com.br | social@oparana.com.br | social@oparana.com.br

JÁ PENSOU EM MORAR EM MARTE?

SEXO: O QUE MUDOU NOS MÉTODOS CONTRACEPTIVOS DESDE A CRIAÇÃO DA PÍLULA?

GALILEU

OS LIVROS DE COLORIR REALMENTE AJUDAM A RELAXAR O CÉREBRO?

COMO LISBOA MUDOU OS RUMOS DA SEGUNDA GUERRA MUNDIAL

A NOVA CARA DA FAMÍLIA BRASILEIRA. SPOILER PARA O EDUARDO CUNHA: NÃO É SO PAI, MÃE E FILHO

VAMOS VIVER EM MARTE?

JÁ SABEMOS COMO CHEGAR, CONSTRUIR CASAS E PRODUZIR COMIDA NO PLANETA VERMELHO. ATÉ 2035, A HUMANIDADE VAI VIRAR UMA ESPÉCIE INTERESTELAR

JÁ NAS BANCAS

EDITORA GOBO

EDITORIA **Abril**

BÔNUS! 18 receitas práticas e gostosas de OMELETES E FRITADAS

2 receitas por apenas **R\$ 2,50**

AnaMaria

DIETA SECA-BARRIGA
PERCA 4 kg em 1 mês COM MODO GARDINHO RICO EM VITAMINA D

OS CORTES LINDOS DE BABILONIA
Com passo a passo para seu cabeleireiro copiar

Verdade que suco de melão combate a dengue?

especial moda GG

SÓ R\$ 2,50

Em AnaMaria desta semana:

DIETA SECA-BARRIGA
Você perde 4kg em 1 mês!

E MAIS: O especial moda GG com todas as dicas para ficar ainda mais elegante

Já nas bancas e nos supermercados!

O Jornal de Fato está de cara nova!

“A imprensa livre é o pulmão da sociedade democrática”
Ives Gandra Martins

O Paraná
Jornal de Fato
Domingo, 7/6/2015 - Edição nº 11.870 - Ano 39 - R\$ 2,00
www.oparana.com.br

DA SÁDIA AO SHOPPING CATUAÍ
"Forças ocultas" atrasam o progresso de Cascavel

TCE quer levantar as contas de Itaipu
Política 03

MAIS PRODUÇÃO
A administração pública de Palotina quer que os agricultores produzam ainda mais e melhor. Para alcançar essa meta, a prefeitura distribui calafate aos produtores, além de ter parceria em outros programas de estímulo rural. **Destre 16**

Lindeiros vão cobrar respeito ao direito de propriedade
Destre 13

O Paraná de cara nova
O Paraná inaugura hoje um novo projeto gráfico. Entre as inovações, o jornal de fato.

O Paraná
Jornal de Fato
Quarta-feira 11/6/2015 - Edição nº 11.872 - Ano 39 - R\$ 2,00
www.oparana.com.br

CIGARROS PARAGUAÍOS
Em três meses, contrabando perde mais de R\$ 51 milhões

Internet será usada como arma no combate à corrupção
Política 03

SEM AFTOSA
O Paraná quer começar o mais depressa possível o processo para ser reconhecido como área livre de aftosa em vacinação. Com a mudança de status, o Estado poderá abrir novos mercados à exportação de carne bovina e suína. **Destre 13**

BR-277 deve receber mais de 190 mil veículos no feriadão
Policial 15

Contas do governo têm maior déficit em 19 anos
Técnicos da área de transportes de países membros do Mercosul debatem nesta semana, em Foz de Iguaçu, regras para tornar o transporte de cargas menos difícil e burocrático nas rodovias do bloco. Um dos consensos é a harmonização de normas de fiscalização. **Destre 11**

O Paraná
Jornal de Fato
Terça-feira 13/6/2015 - Edição nº 11.871 - Ano 39 - R\$ 2,00
www.oparana.com.br

CRISE NOS CORREIOS
Sem carteiros, gerentes são obrigados a entregar cartas

Insegurança leva agentes penitenciários a cruzar os braços
Policial 16

OBRAS ATRASADAS
Com a desistência da construção vencedor de licitação, o programa de obras da Uva será totalmente interrompido. A estrutura deveria estar pronta em novembro, mas deverá atrasar em cerca de dois anos. **Destre 13**

MEC aperta regras para financiamento pelo Fies
Geral 06

CORVINA
Dozens of people are participating, no firm of names, in the search for the Corvina in Marinho. Cláudio Heuser, Heuser, prefeito de prêmios, bancadas e jantar de comemoração. **Destre 13**

Novos ônibus vão transportar menos passageiros
Sobre rodas
O batelão de Santa Helena recebe mais de 300 mil passageiros de várias regiões do PR e exterior. As crianças sobre rodas são atendidas por famílias adotivas de um núcleo de vida integral e viagens e o compartilhamento. **Destre 14**

Aos **39 anos** de circulação, **O Paraná** acaba de inaugurar uma nova etapa em sua existência, com um projeto gráfico moderno e mais espaço para defender as principais demandas do Paraná e da sua gente, sempre pautado na ética e no jornalismo investigativo e propositivo.

NOTÍCIAS DA UNIPAR

UNIVERSIDADE PARANAENSE



Unidades campi
UMUARAMA
TOLEDO
GUAÍRA

CIANORTE
PARANAVÁ
CASCAVEL
FRANCISCO BELTRÃO

www.unipar.br

UNIPAR... Uma grande Universidade!

- Com mais de 40 anos, a Unipar tem tradição no ensino e rigor científico.
- É a única instituição de ensino superior privada em Cascavel, com título de Universidade conferido pelo MEC.
- Com o diferencial do status de Universidade, tem como compromisso articular o ensino, a pesquisa e a extensão, mecanismos privilegiados na construção do conhecimento.
- Na área da pesquisa, a Unipar desenvolve projetos que contribuem com novas descobertas para a ciência.
- Na extensão universitária, diversos eventos são promovidos, todos voltados à ampliação do conhecimento do aluno e à melhoria da qualidade de vida da comunidade.
- Presente há mais de quinze anos bem-sucedidos em Cascavel, trabalha em sintonia com os anseios de desenvolvimento de sua gente, realizando ações que se projetam por todo o Oeste do Paraná. Com estrutura laboratorial de vanguarda e corpo docente qualificado, segue firme sua trajetória, focada na missão de formar profissionais competentes.
- A Universidade Paranaense está entre as dez maiores e melhores Universidades do sul do Brasil, segundo o Ranking Universitário da Folha de São Paulo.
- A Unipar é tudo isso e muito mais. É um grande espaço para o seu talento!

VENHA CONFERIR. AGENDE SUA VISITA
PELO TELEFONE (45) 3321-1300.



Copacol

CONTRATA:

ENGENHEIRO DE PRODUÇÃO

PARA TRABALHAR NO ABATEDOURO DE AVES

REQUISITOS:

- ✓ Ensino superior completo em Engenharia de Produção;
- ✓ Disponibilidade para residir em Cafelândia.

"Serão destinadas oportunidades para pessoas com deficiência. Se você tem algum tipo de deficiência e se interessou por nossa proposta, saiba que nesse time você é bem-vindo."

Interessados favor enviar curriculum para o e-mail recrutamento@copacol.com.br, com o assunto **Engenheiro de Produção até 07/06/15**.
Mais informações com Luiza pelo telefone (45)3241-8100.

IRMÃ CATIÉLE

Trago seu amor de volta em apenas 7 dias. F: (43) 9669-4523/ (43) 3152-5585. CI-158282.

DETECTIVE PARTICULAR

Investigações: conjugal, empresarial, traição virtual, rastreamento de veículos, filmagens, fotos, gravações. Sigilo absoluto. F: (45) 9105-8010/9914-2282 ou detective.ville@hotmail.com CI-158377.

MASSAGEM

Relaxante corporal, quatro mãos. F: (45) 9956-5803. CI-159013.

Nutriplan

INDÚSTRIA DE PLÁSTICO

OPORTUNIDADE DE TRABALHO: ANALISTA DE DEPARTAMENTO PESSOAL

Cursando ou ter concluído ensino superior. Necessário experiência em folha de pagamento.

ANALISTA DE LOGÍSTICA
Formação e experiência na área.

ANALISTA DE SISTEMAS
Formação e experiência na área.

AUXILIAR DE ESCRITÓRIO
Cursando ou ter concluído ensino superior na área. Necessário experiência na área.

ELETROMEICÂNICO
Necessário curso e experiência na área.

Interessados enviar currículo para curriculo@nutriplan.com.br ou entregar o currículo na empresa. (45) 3218-4600 - Cascavel - PR

MASSAGEM C/ LOCAL

Sigilo Absoluto, estimulante, erótica, c/ algo a mais, perfeito p/ relaxar. F: (45) 9967-9695. Micheli CI-158977.

MASSAGEM MUSCULAR

Relaxante, estimulante e terapêutica. Atendimento central. F: (45) 9833-9707 CI-158874.

MASSAGEM ESTIMULANTE

C/ local, p/ relaxar, c/ algo mais e sair da rotina, saia do stress. F: (45) 9923-5256 c/ Camila CI-158978.

MASSAGEM RELAXANTE

Muscular, ajuda tirar cansaço, estresse, dores musculares, estimulante. F: (45) 3326-6756. CI-158235.

ÚNICO NO BRASIL

Gamado e amarrado em você pra sempre! Sigilo absoluto. F: (43) 3152-6754/ 3322-8065/ 8456-3291/ 9911-5862/ (45) 9909-3154. CI-157685.

Utilidade Pública

SÚMULA DE REQUERIMENTO DE LICENÇA PRÉVIA

A empresa **Biosfera Saneamento Ambiental LTDA - EPP, CNPJ 07.995.195/0001-04** torna público que irá requerer o IAP, a Licença Prévia para coleta e transporte de resíduos perigosos e não perigosos a ser implantada no endereço Rua Vereador Eliseu Schimidth, 280 - Núcleo de Produção III, na cidade de Cascavel - PR.

Primeiro Serviço de Registro de Imóveis - Comarca de Cascavel-PR
Rua Carlos de Carvalho, 3613, Centro, Cascavel, Pr. (45) 3223-5005
email: cartorio@wypych.com.br

INTIMAÇÃO EXTRAJUDICIAL POR EDITAL DE ROBERTO ANDRÉ COLICHIU GONÇALVES E TAMARA RESUN GONÇALVES.

Prezados (as) Senhores (as):

Mara Salate Wypych, registradora do Primeiro Serviço de Registro de Imóveis da Comarca de Cascavel - PR, segundo as atribuições conferidas pelo Art. 26 da Lei nº 9.514/97, bem como pelo teor do contrato de fiança mencionado pelo qual foi emitido o Cédula de Crédito Imobiliário nº 0663 serie 2013, garantido por Alienação Fiduciária, firmada em 28.02.2013, registrada na Matrícula nº 32.482, desta Serventia Registral, com saldo devedor de responsabilidade de V.S. e seus intimados para fins de cumprimento das obrigações contratuais relativas aos encargos referentes às parcelas já vencidas, informo, ainda, que o valor devido encontra-se **posicionado em 02.06.2015, correspondente a R\$ 37.752,16 (trinta e sete mil setecentos e cinquenta e dois reais e dezesseis centavos)**, sujeito a atualização monetária até a data do efetivo pagamento e as despesas de cobrança, somando-se também os encargos que vencerem no prazo desta intimação.

Assim procedo a **INTIMAÇÃO** de V. S. para que se dirija a este Serviço de Registro de Imóveis, situado na Rua Carlos de Carvalho, 3613, centro, onde deverá efetuar a purga do débito acima arrolado no prazo **improrrogável de 15 (quinze) dias**, contados a partir desta data.

Nesta oportunidade, fica V. S. cientificado que o não cumprimento da referida obrigação no prazo estipulado, garante a direito de consolidação da propriedade do imóvel em favor do credor fiduciário **BRAZILIAN MORTGAGES COMPANY HIPOTECÁRIA**, nos termos do Art. 26 - 7º, da Lei nº 9.514/97.

Caso V. S. já tenha efetuado o pagamento do débito antes do recebimento desta intimação, solicito a gentileza de desconsiderar, para todos os fins de direito, Cascavel, 02 de junho de 2015.

Mara Salate Wypych
Registradora
CÉDULA DE CRÉDITO IMOBILIÁRIO
Nº 0663 SÉRIE 2013

Aos Senhores: **ROBERTO ANDRÉ COLICHIU GONÇALVES E TAMARA RESUN GONÇALVES.**

Interesse:
Rua Lya Maria, nº 116, Tropical, Cascavel - PR.
Rua São João Batista, nº 1405, Apto. 1203, Centro, Cascavel - PR.

CI1151792-E15

REPÚBLICA FEDERATIVA DO BRASIL

REGISTRO DE IMÓVEIS - COMARCA DE MATELÂNDIA - ESTADO DO PARANÁ

JOSÉ SÉRGIO DE LIMA
OFICIAL

EDITAL DE INTIMAÇÃO
- PRAZO DE 15 DIAS -

JOSÉ SÉRGIO DE LIMA, Oficial do Cartório do Registro de Imóveis da Comarca de Matelândia, PR, na forma da lei.

FAZ PÚBLICO, para ciência dos interessados, em cumprimento ao que dispõe o § 4º do artigo 26 da Lei 9.514 de 20 11 1997, bem como pelo teor do conteúdo de crédito pessoal garantido por alienação fiduciária, firmado em Matelândia-PR, registrado sob nº 11, da matrícula nº 15.347, desta Serventia, referente ao imóvel situado no município de Hamiltonia PR, Comarca de Matelândia PR, Lote Rural nº 158 F Remanescente Gleba 01, Jussélio Rio Paraná, fica **INTIMADA** para purga do valor no prazo de 15 dias, a contar da data da última publicação do presente edital, os mutuários **CEZAR DEBONA**, agricultor, inscrito no CPF nº 212.447.079-03, e portador da CI nº 922.800-PR; e sua esposa, **IRIS BACCIN DEBONA**, aposentada, inscrita no CPF nº 968.483.709-04, e portadora da CI nº 1.323.293-PR, brasileiros, casados pelo regime de comunhão universal de bens, domicílios nesta cidade, onde reside a Av. Duque de Caxias, 805, centro, para pagamento do valor de **R\$33.230,54** (trinta e três mil duzentos e cinquenta e oito reais e cinquenta e quatro centavos), correspondente aos encargos do contrato retro, posicionados em 13 de abril de 2015, sujeito a atualização monetária, aos juros de mora e as despesas de cobrança até a data do efetivo pagamento, somando-se, também, os encargos que vencerem no prazo desta intimação, nos respectivos valores contratuais acrescidos dos encargos financeiros.

O pagamento deverá ser efetuado em 1º Serviço de Registro de Imóveis, situado na Rua Pedro Álvares Cabral, nº 152, Sala 1, centro, Matelândia-PR.

Fica, desde já, cientificado que o não cumprimento da referida obrigação, garante a direito de consolidação da propriedade do imóvel em favor do credor fiduciário **BANCO BRASILEIRO S.A.**, inscrito no CNPJ sob nº 60.746.948/0001-12, nos termos do artigo 26, 8º da Lei 9.514/97.

Matelândia-Pr, 03 de junho de 2015

JOSÉ SÉRGIO DE LIMA
- Oficial de Imóveis -

CI1151831-E15

SINDICATO DOS EMPREGADOS NO COMÉRCIO HOTELEIRO, SIMILARES, CONDOMÍNIO TURISMO E HOSPITALIDADE DE CASCAVEL
Reconhecido pelo M.T. em 03/03/1998

SECHOSVEL
Rua Paraná 2709 - Sala 401 - 4º Andar - Edifício Dom Pedro - CEP: 85812-611 - Cascavel - Paraná
Fone/Fax: (45)3038-6304

EDITAL DE CONVOCAÇÃO ASSEMBLÉIA GERAL EXTRAORDINÁRIA

O Presidente da Entidade supra no uso de suas atribuições, que lhe conferem o Estatuto e a Legislação vigente, **CONVOCA** os integrantes das Categorias Profissionais, representada por esta Entidade, e os Associados quíles com a Tesouraria e em condições de voto, para participarem da Assembleia Geral Extraordinária que realizará no dia 11 de junho de 2015 às 15h00min, na sede do Sindicato sito a Rua Paraná 2709 sala 401 4º andar, nesta cidade de Cascavel - Estado do Paraná, à fim de deliberarem sobre a seguinte ordem do dia:

a) Referendar a compra de uma Chácara no Lago, com a área de 3.000m2, do loteamento denominado lote nº 5-A da quadra M, situada na cidade e comarca de Cascavel.

Não havendo na hora acima indicada, "quorum" legal de associados para a instalação da assembleia em primeira convocação, os trabalhos serão instalados uma hora após, no mesmo local em Segunda convocação com aprovação de 2/3 (dois terços) dos associados presentes, Cascavel, 05 de novembro 2012. Célon Rocha Diretor Presidente.

CI1151847-E15

PALOCCHI. DE TODO PODEROSO A TODO ENROLADO.

ÉPOCA

OS PAPEIS SECRETOS DE PALOCCHI

Sem comprovar qualquer serviço e até sem contrato, a consultoria do político recebeu milhões quando ele coordenava a campanha de Dilma Rousseff em 2010.

Já nas bancas **ÉPOCA** EDITORA GLOBO

EDITORIA Abril

BÔNUS: 18 receitas práticas e gostosas de OMELETES E FRITADAS

AnaMaria

Vanessa Gerbelli
Aprendo muito com meu filho de 7 anos

DIETA SECA-BARRIGA
PERCA 4 kg em 1 mês COM NOSSO COMARCO RICO EM VITAMINA D

OS CORTES LINDOS DE BABILONIA
Com passo a passo para seu cabeleireiro copiar

Verdade que suco de inhame combate a dengue?
A resposta no pág. 24

especial moda GG

SÓ R\$ 2,50

Em AnaMaria desta semana:

DIETA SECA-BARRIGA
Você perde 4kg em 1 mês!

E MAIS: O especial moda GG com todas as dicas para ficar ainda mais elegante

Já nas bancas e nos supermercados!

CartaCapital

RECUPERAÇÃO NO HORIZONTE
A SITUAÇÃO DA PETROBRAS E MELHOR DO QUE A MÍDIA MOSTRA? E PISTAS QUE O GOVERNO ESTÁ ABERTANDO AO PROJETO ENTROQUISTA DO GOVERNO FHC.

Já nas Bancas

EDITORA CONFIANÇA

JÁ PENSOU EM MORAR EM MARTE?

GALILEU

VAMOS VIVER EM MARTE?

JÁ NAS BANCAS EDITORA GLOBO

O Paraná

www.oparana.com.br

**Prestação
de serviços de impressão
para jornais e impressos publicitários.**

Contato: **(45) 3321-1000** | com Ladinho.
ladinho@oparana.com.br



*Não jogue
o nosso
planeta
no lixo.*



Preservar o meio ambiente e promover a sustentabilidade é cuidar da única casa que temos. Por isso, faça sua parte: adote práticas ecologicamente corretas, como a separação do lixo para a reciclagem, o uso racional da água, de energia e de outros recursos naturais.

**PROTEGER O PLANETA
COMEÇA EM CADA UM DE NÓS.**