

R\$ 7 BILHÕES



DIVULGAÇÃO

Essa é a soma de recursos que os 700 permissionários da Ceasa, que atendem a 150 municípios, movimentaram no ano passado no Paraná. Um dos projetos da Central para este ano é construir uma nova estrutura em Cascavel.

Política 13

Hospital não cumpre ordem para devolver dinheiro a pacientes

Política 03

CAIPIRA



DIVULGAÇÃO

Produtores rurais de Braganey recebem incentivos para criar frango caipira. Além de nova opção de proteína na mesa das famílias, a administração pública espera melhorar a renda no campo.

Política 12

EMPREGUISMO

Farra de cargos afunda finanças públicas do País

Não é difícil entender por que o Governo Federal quebra sucessivos recordes de arrecadação e, ao mesmo tempo, repassa um volume cada vez menor de recursos aos entes federados. Uma das principais causas

é a criação de cargos de confiança em profusão para empregar apaniguados políticos. Mas esse mal não é uma exclusividade da União, pois a prática é comum também nos Estados e Municípios.

Política 04 e 05

LORENA MANARIN



Vida no campo

Mais de 16 mil pessoas vivem nos sete distritos de Cascavel: Diamante, São João do Oeste, São Salvador, Rio do Salto, Espigão Azul, Juvinópolis e Sede Alvorada. São João é o mais populoso, com 5.704 habitantes. Pessoas que moram nessas localidades dizem que não deixariam a vida mais tranquila que levam para morar na cidade.

Cascavel 08

Edgar diz não ter como dar mais de 6% ao funcionalismo

103

SÉRGIO SANDERSON



Ases do guidão

Lucas Bittencourt será o único representante de Cascavel entre os 78 pilotos que disputarão hoje, no Autódromo Zilmar Beux, a segunda etapa do Moto 1000 GP. A região Oeste será representada por outros cinco. Os demais vieram de vários Estados brasileiros e até da Europa. As emoções começam cedo, com a largada da primeira prova às 9h50.

Bandeirada 25

expediente

DESDE 15 DE MAIO DE 1976

O Paraná

Jornal de Fato

Gestão Judicial
Scherer Assessoria Empresarial Ltda.Diretor
Jadir Zimmermann
diretoria@oparana.com.brEditor-chefe
Antonio Sbardelotto
editoria@oparana.com.br
www.oparana.com.brRCK Comunicações Ltda. CNPJ: 77.867.877/0001-09
Jornal Oparana S/A CNPJ: 21.819.026/0001-36 Matriz
Jornal Oparana S/A CNPJ: 21.819.026/0002-17 FilialRedação, administração, publicidade e oficinas
Rua Pernambuco, 1.600 - Cascavel - PR CEP 85.810-021 - Caixa Postal 761
Telefone Central (45) 3321-1000 Fax (45) 3321-1020Emails
redacao@oparana.com.br
comercial@oparana.com.br
assinaturas@oparana.com.br

REPRESENTANTES NACIONAIS

Curitiba / São Paulo / Merconet
(41) 3079-4666
Brasília, Florianópolis/Central
(61) 3323-4701 / (48) 3216-0600
Porto Alegre/Expansão Brasil
(51) 3340-1408

Editorial

Brasil-China: melhor se for para valer

Emerge naturalmente como de maior impacto entre os 35 acordos assinados entre Brasil e China durante a visita do primeiro-ministro Li Keqiang a ligação ferroviária com mais de cinco mil quilômetros entre o Porto de Açu, no Rio de Janeiro, e o litoral peruano.

O líder chinês fez uma boa "trova" ao anunciar que o propósito de seu país é contribuir para a industrialização da América do Sul. É falar de pão a quem tem fome. No entanto, esse megaprojeto, frente a tantas obras paradas, suspensas ou canceladas, parece um imenso delírio de poder: mescla o modo chinês de pensar grande com o defeito brasileiro de confiar mais na propaganda que na realidade.

Tecnicamente, ultrapassar a barreira andina será um caríssimo desafio. Todas as tentativas de estender ferrovias ali emperraram. E se até o trem-bala entre Rio e São Paulo está em banho-maria, a Ferrovia Transcontinental cheira de longe a uma astuta expansão da

influência mundial chinesa, que avança sobre o "quintal" dos abalados EUA.

Cheira, mais forte ainda, a oportunidade do governo brasileiro, que anseia por apresentar "bondades" e anunciar grandes obras para ganhar a confiança dos investidores e reanimar a Nação, cuja economia segue devagar, quase parando. Aliás, se forem sérios são bons propósitos.

Unir os oceanos Atlântico e Pacífico por trem é tarefa menos importante que concluir trechos ferroviários ligando focos de alta produção, como entre Cascavel e Guaíra, para se unir com os trilhos do Mato Grosso, e a Foz do Iguaçu, para então enveredar rumo a portos favoráveis no Pacífico.

Não se sabe ao certo o volume de recursos que a China vai liberar, mas é inegável que a necessidade brasileira de receber investimentos é enorme e as carências infraestruturais do País requerem agilidade na gestão, bons projetos e fartas verbas.

PT virou PSDB II, a Demissão

Alceu A. Sperança

Dado que as contradições movem o mundo, como sustentava Hegel, o Brasil não pode estar estagnado, como dizem por aí. "Eppur si muove!", replicaria Galileu. Para o popular cantor nordestino Falcão, "é melhor cair em contradição do que do oitavo andar". O fato é que sobram contradições no Brasil. São tantas e movem o país a uma velocidade tão alta que parece não sair do lugar. Ora, a Terra se move 30 quilômetros por segundo e nem notamos...

As contradições começam pelo ministro da Fazenda, Joaquim Levy, que toca a economia em nome dos "trabalhadores" mas aplica um plano digno dos tucanos patronais, os neotucanos: diminuem os empregos e crescem as demissões. Os tucanos da velha guarda eram progressistas. Por que Mário Covas, José Richa e Nelson Friedrich abandonaram o PMDB? Por ter virado uma nova Arena, neta da UDN e filha suicida da ditadura.

Dominado pelo Big Center (Centrão, para os íntimos), o PMDB em nada faz lembrar o antigo MDB. Dificilmente os tucanos daquela primeira ninhada levariam Joaquim Levy para o ministério. Hoje, PT e PSDB governam submissos ao BC (mais ao Big Center que ao Banco Central).

O que poderia ser mais contraditório que o PT virado num "PSDB II, A Demissão", entregando a economia aos mãos-de-tesoura Levy e Nelson Barbosa? Talvez um eleitor do PSDB esbravejando contra o programa Bolsa Família, consideran-

do que foi do tucano Marconi Perillo a ideia de juntar vários cartões num só.

Ensaaios como o Praf hondurenho e o bengali Female Secondary School Assistance deram aqui no Bolsa Escola de 1995, adotado por Christovam Buarque em Brasília e em Campinas pelo prefeito José Roberto Magalhães Teixeira (PSDB). Se sobrou alguma coisa social-democrata no Brasil, é esse Bolsa Família. É estranho haver tucanos xingando Lula e batendo panela porque adotou uma sugestão tucana, do FMI e Banco Mundial. Antibolsistas devem ser tucanos de chocadeira: não saíram aos seus. Degeneraram.

Para dissipar tantas contradições, lógico seria que para PT e PSDB, siameses gerados no útero da social-democracia, a Constituição de 1988, impressa com tinta cidadã róseo-esverdeada, seria o calhamaço de papel mais amado desta Pátria, mãe gentil. Mas seu ingrato filho PSDB chegou ao poder e deu um catiripapo na social-democracia, com as contrarreformas de FHC, o do "esqueçam o que eu escrevi". Lula foi lá e teclou verde. Confirmou FHC.

Aliás, o precursor de FHC, Fernando Collor, acusou Lula de pretender tomar a poupança das viúvas: assumiu e fez o que condenava. Desde então, governante que sobe ao poder nem pede mais que esqueçam o escrito, dito ou prometido. Nessa implicata regra áurea (ou plúmbea) dos eleitos, não se vê coerência entre discurso e prática: é se eleger e desandar a fazer o contrário.

Enfim, a crise será longa pra mais de metro e o Brasil parou de produzir bondes elétricos há um tempão. Um deles, endereçado ao futuro, que seria hoje, foi perdido em 20 anos de ditadura e outros 30 de Centrão. Os otimistas contradizem essa impressão crendo que com o trem-bala e a ferrovia transcontinental virá um novo surto de patriotismo. Os pessimistas retrucam batizando os filhos como "Peter Yuan da Silva" e outras combinações gringo-sinófilas bajulatórias e desnacionalizadas.

Alceu A. Sperança é escritor e jornalista - alceusperanca@ig.com.br

TÚNEL DO TEMPO



27 de maio de 1983

A polícia promete pela enésima vez entrar em cena para combater o Jogo do Bicho em Cascavel. Projeto do deputado Afonso Camargo obrigando os fabricantes a incluírem nos rótulos das bebidas os respectivos ingredientes não vingou no Senado. A bancada do PDS paranaense, encabeçada pelo deputado Antonio Mazurek, intervém junto ao Governo Federal em busca de socorro para os flagelados das enchentes no Estado.

O Paraná faz história no STF

Beto Richa

O dia 19 de maio de 2015 passa a ser, a partir de hoje, uma das datas mais importantes da história do Paraná desde a sua emancipação política, em 1853, quando o nosso Estado adquiriu a autonomia de vida institucional, política, econômica e social. Pela segunda vez em 121 anos teremos outra figura pública que chega à mais alta Corte de Justiça, tendo feito a sua carreira de advogado e professor humanista em nossa terra.

O Supremo Tribunal Federal é o órgão de maior hierarquia do Poder Judiciário e tem a competência e o dever de guarda da Constituição, que é a lei fundamental do País. O professor e advogado Luiz Edson Fachin é reconhecidamente portador de notável saber jurídico e reputação ilibada. Depois de aprovado pelo Senado, será agora nomeado pela presidente da República e, em seguida, empossado para, individual ou coletivamente, julgar as causas relativas aos direitos e aos interesses de todo o País.

Antes de Fachin, o único paranaense que havia chegado ao STF havia sido Ubaldino do Amaral Fontoura, nascido em 27 de agosto de 1842, na Vila da Lapa, então pertencente à província de São Paulo.

Fachin nasceu no município de Rondonia, na microrregião de Frederico Westphalen, no Rio Grande do Sul. Mas já aos dois anos de idade veio ao Paraná, chegando a Toledo. Aqui teve a sua criação, a educação familiar e escolar, a formação de sua personalidade e a construção de um notável patrimônio intelectual e espiritual na cultura das ciências humanas e sociais. Especializando-se em Direito Civil, teve o reconhecimento nacional e internacional por seus trabalhos acadêmicos de extraordinário relevo.

Nas atividades de procurador do Estado, honrou fielmente o patrocínio de causas de interesse público e como advogado manteve sempre a

sua banca com alta qualidade científica, técnica e ética. Recebeu as mais honrosas homenagens prestadas pela classe; e como jurista obteve - e mantém - o prestígio de mestre em Direito Civil, reconhecido nacional e internacionalmente.

A escolha do Paraná pela família Fachin demonstra que nossa terra é um cenário multifacetado pela cultura e civilização de povos e raças que aportaram nos campos e nas cidades, vindos das mais distantes regiões do mundo, ampliando os espaços do antigo caminho das tropas para uma imensa terra de todas as gentes.

A contabilidade dos integrantes dessa histórica marcha rumo ao STF continua registrando o apoio de toda a comunidade política dos diversos níveis de nosso Estado e também dos mais variados setores e áreas da educação e ensino. Foi imprescindível a atuação dos senadores Alvaro Dias, Roberto Requião e Gleisi Hoffmann, com destaque para Alvaro Dias que, lúcida e corajosamente, demonstrou perante seus pares o valor do nosso candidato a ministro.

E durante todo esse tempo, resta de definitivo para as gerações do presente e do futuro a resistência heroica, pacífica e determinada de um homem que lutou contra os mais diversos tipos de adversidades o autorizou a usar com propriedade as palavras de abertura em seu depoimento pessoal: "eu sou um sobrevivente".

Que todos nós, paranaenses ou não, possamos promover juntos o bem de todos, sem preconceitos de origem, raça, idade, sexo, cor, ideologias, religiões, associações, partidos e grupos políticos; que tenhamos sempre em nossos corações e em nossas mentes as lições e o exemplo de Luiz Edson Fachin: ministro do Supremo Tribunal Federal.

Beto Richa é governador do Paraná

falecimentos

- Rosina T. F. Beilner (63)
- Vanderlei S. Pires (43)
- Francisco do Santos (64)

Óbitos registrados ontem, até as 15h, pela Acesc, em Cascavel

Faça seu pedido de coroa de flores com maior comodidade e rapidez.

www.coroasfloriprev.com.br

Informe da redação

editoria e colaboradores

Em defesa dos estudantes

Alguns míopes carregadores de bandeiras carentes de sustentação têm usado as redes sociais para criticar a cobertura da imprensa, O Paraná inclusive, sobre a greve na educação. Nada que surpreenda, na medida em que mal conseguem enxergar o próprio umbigo e são useiros e vezeiros em defender os interesses das minorias e pensar unicamente no hoje, como se não houvesse amanhã. Pensar nos estudantes é o que está faltando a eles.

Quem paga

Rebeldes com causas nem sempre confessáveis, esses detratores estão esquecendo algo elementar em qualquer tipo de atitude: medir consequências. Deviam deixar o discurso populista de lado, ao menos por alguns minutos, e mensurar quanto e a quem a greve está prejudicando.

Futuro incerto

No que se refere à conduta deste jornal, ela tem sido de forma a conclamar todos os envolvidos para uma reflexão que possa minimizar o já enorme prejuízo causado principalmente aos mais de 400 mil estudantes que se encontram às portas do Enem e do vestibular. O sonho da maioria destes jovens está sendo frustrado por pura teimosia. Ou será que eles não estão correndo sério risco de atrasar seu ingresso na universidade por conta da greve?

Só perdedores

Nesta guerra em que se transformou o impasse entre Governo do Estado e professores não há vencedor. Os dois lados estão perdendo, e muito. Mas muito mais está perdendo a classe estudantil, incluídos aí os alunos das universidades estaduais, que, já escrevemos aqui, pagam a seus funcionários (de servidores sem qualificação a doutores) salários de fazer inveja até aos marajás.

Errata

Diferentemente do que noticiamos ontem nesta página, o cartaz que uma professora exibiu no manifesto de sexta-feira, em Cascavel, mostrando um cachorro mordendo uma pessoa, não se referia à morte da mãe de um estudante por cachorros em Juvinoópolis. Referia-se, na verdade, ao episódio em que um ca-

chorro da PM mordeu um cinegrafista no dia 29 de abril, em Curitiba.

Greve à vista

Depois dos professores estaduais do Paraná e das universidades federais de todo o País, parece que os professores municipais também vão cruzar os braços. O que eles reivindicam é duas vezes e pouco mais do que o Município afirma ter condições de oferecer para não superar o limite prudencial.

UP e calendário



Projetos concedendo o título de utilidade pública a entidades da sociedade civil figuram na pauta da sessão de amanhã da Assembleia Legislativa, dentre eles um do deputado José Carlos Sciavinato (foto) relacionado ao Instituto Oportunizar Esporte, Cultura e Educação para Desportos do Estado do Paraná, com sede em Toledo. Também figura na pauta um projeto do deputado Professor Lemos propondo a inclusão da Cavalgada Internacional da Mulher no calendário oficial do Estado.

Saúde animal

A Assembleia Legislativa também realiza nesta segunda-feira a segunda audiência pública para debater o tema "Paraná Livre da Febre Aftosa Sem Vacinação". Para esse debate foram convidados representantes da Sociedade Rural do Paraná, da Associação Brasileira de Frigoríficos e da Associação Paranaense de Suinocultores, dentre outras entidades do agronegócio.

* A disponibilização da lista com nomes e salários dos professores estaduais fez com que o número de acessos ao Portal da Transparência do Paraná saltasse de 2 mil para 77 mil num único dia. * Quem quiser matar a curiosidade a respeito desse tema deve acessar www.portaldatransparencia.pr.gov.br, clicar no ícone "Pessoal" e, com a abertura da aba, escolher o ícone "Remuneração dos Educadores". * A Procuradoria-Geral do Estado ingressou com ação judicial cobrando R\$ 130 milhões do Ministério da Saúde referentes ao ressarcimento de medicamentos de alto custo adquiridos pelo Governo do Paraná.

Reajuste do Funcionalismo

Edgar diz que não tem como dar mais de 6%

Cascavel – Edgar Bueno voltou a se manifestar sobre o reajuste do funcionalismo público municipal durante o programa "Falando com o Prefeito" de ontem de manhã, na Rádio Colméia. E, mais uma vez, reiterou que irá manter a proposta de 6% divididos em duas parcelas, contrariando a expectativa dos sindicatos de servidores.

Edgar se mostrou irritado com a retirada do projeto da pauta de votação da Câmara votação da Câmara. "Duas coisas prejudicaram a votação do projeto. A primeira foi a apresentação de uma emenda do vereador Nei Haveroth e a segunda foi o pedido do sindicato para retirar a proposta da votação. A grande maioria dos servidores queria que a matéria fosse votada", afirmou o prefeito.

A emenda citada se refere à concessão de abono salarial aos servidores ocupantes dos cargos de professor e professor de educação infantil em determinados níveis. Haveroth fez uma mudança no texto substituindo a palavra "abono" por "avanço" na tabela dos educadores.

O vereador, que também participou do programa, explicou que sua intenção não era prejudicar a tramitação da proposta do Executivo, "mas atender a um pedido do sindicato e dos servidores".

LIMITE LEGAL

"O Município tem um limite legal para gastar com a folha de pagamento e nós não vamos fazer milagre. 6% é o máximo que poderemos con-



Prefeito Edgar Bueno

ceder ao funcionalismo", frisou Edgar, ressaltando que o atraso na votação da proposta pela Câmara vai prejudicar o funcionalismo, em especial mais de 700 professores que deixarão de receber o abono previsto.

O prefeito também pediu aos vereadores que não cedam à pressão dos sindicatos (Sismuvel e Siprovel) que, segundo ele, querem "aparecer" neste momento de negociação.

● MIGUEL PORTELA

INDICATIVO DE GREVE

Sismuvel e Siprovel estavam no aguardo de uma resposta do prefeito para retomar a negociação sobre o reajuste salarial do funcionalismo público municipal, e já haviam rejeitado a proposta inicial. Os professores já aprovaram um indicativo de greve e reivindicam um reajuste bem maior (de 13,34%) que o oferecido pelo município.

Plano projeta ensino para dez anos

Curitiba - O Plano Estadual de Educação que tramita na Assembleia Legislativa na forma do projeto do Poder Executivo traça metas e estratégias para todos os níveis e modalidades de ensino no Paraná pelos próximos dez anos.

As metas foram estabelecidas observando-se o Plano Nacional de Educação (PNE) – definido pela Lei federal nº 13.005, de 25 de junho de 2014 – e incluem 20 pontos que apontam para a necessidade da superação do analfabetismo, universalização do atendimento escolar, superação das desigualdades educacionais, valorização dos profissionais da educa-

DEBATE AMPLO

O Plano Estadual de Educação do Paraná foi elaborado com a contribuição da população através de inúmeras audiências públicas realizadas nos 32 Núcleos Regionais de Educação, dentre eles os quatro da região Oeste: Assis Chateaubriand, Cascavel, Foz do Iguaçu e Toledo. O texto final, que já foi motivo de uma audiência pública na Assembleia Legislativa na última segunda-feira e aguarda agora o parecer da Comissão de Constituição e Justiça antes de ser votado pelos deputados.

ção e promoção dos princípios do respeito aos direitos humanos, à diversidade e à sustentabilidade ambiental.

Todos os 26 estados federados, o Distrito Federal e os 5.570 municípios brasileiros terão que aprovar os seus planos até o próximo

26 de junho próximo, quando se completará o prazo de um ano definido para tanto no Plano Nacional (convertido em lei em 25 de junho do ano passado).

Isto porque a Constituição Federal, a Lei de Diretrizes e Bases da Educação

Brasil

Um País acometido do mal do EMPREGUISMO

Por Antonio Sbardelotto

O Palácio do Planalto passou mais uma semana às turras com o Congresso, pressionando a aprovação de novas medidas de “racionalização” de gastos para fazer frente a despesas crescentes e que comprometem seriamente a saúde financeira do País. Essa queda de braço ocorreu poucos dias de-

pois do anúncio de um contingenciamento (bloqueio) de R\$ 69,9 bilhões do Orçamento da União para 2015 que, a despeito dos desmentidos oficiais, causou crise de relacionamento entre os ministros da Fazenda, Joaquim Levy, e do Planejamento, Nelson Barbosa. Levy sequer compareceu ao anúncio das medidas, pois defendia cor-

te maior de gastos.

Imprescindível lembrar que tal “pacote” de contenção de gastos não incluiu a redução de um único cargo público sequer, embora essa seja, ao lado da corrupção e da falta de planejamento, uma das principais causas de um cenário de graves dificuldades inteiramente camufla-

do ao longo da campanha eleitoral do ano passado. O empreguismo desenfreado, uma marca registrada dos políticos brasileiros, a cada dia incha mais a máquina pública e diminui os investimentos necessários para que o País finalmente se credencie a figurar entre os gigantes da economia mundial.

União tem 23 mil cargos de confiança

Os cargos de confiança são transitórios, mas independem de concurso público, e foram criados sob a alegação de que cada governante ou legislador precisa montar a sua equipe de trabalho com pessoas capacitadas e politicamente alinhadas com o seu projeto político.

Essa justificativa, apesar de ter lá seu fundamento, na maioria das vezes serve como “álibi” para empregar familiares e apadrinhados políticos, grande parte deles sem a mínima qualificação. Para piorar, em muitos casos já comprovados pela Justiça, auxiliares de “confiança” só conquistam o direito ao privilégio da nomeação mediante o compromisso prévio de dividir o salário com os agentes contratantes.

Brasília sofreria uma explosão populacional de um dia para o outro caso todos os nomeados fossem convocados a comparecer ao mesmo tempo nos órgãos aos quais prestam seus “serviços”.

Relatório do próprio Ministério do Planejamento aponta para um loteamento desenfreado do Estado. Só o governo federal, segundo esse levantamento, possui atualmente 22.926 cargos de confiança preenchidos. É quase três vezes o total de postos equivalentes existentes nos Estados Unidos, a maior economia mundial, e quase 80 vezes maior que o da Inglaterra.

NEPOTISMO | Sobra até para Aécio Neves e Dilma Rousseff



O emprego de parentes também é uma constante no serviço público. E, nesse caso, chamados figurões do cenário político não podem atirar a primeira pedra. Com 17 anos, morando e estudando no Rio de Janeiro, o presidencialista tucano Aécio Neves já era nomeado pelo avô Tancredo para ocupar um cargo público em Brasília – sem trabalhar. Dilma Rousseff, por sua vez, garantiu a nomeação do irmão Igor e do primeiro marido, Cláudio Galeano de Magalhães Linhares, em cargos de confiança na Prefeitura de Belo Horizonte, na época do então prefeito Fernando Pimentel (PT).



PT criou mais de cinco mil novas vagas

O empreguismo é apontado como um problema do serviço público brasileiro há muitos anos, mas teve notório agravamento a partir do momento em que o PT assumiu o comando do País. Quando Luiz Inácio Lula da Silva tomou posse como presidente, em 2003, havia na estrutura da União um total de 17,6 mil cargos de livre nomeação. Hoje, passados 12

anos, são 23 mil – 15 mil deles fora de Brasília.

Esses cargos são conhecidos como DAS (Direção e Assessoramento Superior) e abrigam, como o nome indica, nomeados para funções de comando ou assessoria. São classificados, conforme a hierarquia, de 1 a 6. A multiplicação dos DAS está concentrada nos escalões mais altos, os mais utilizados nas ne-

gociações entre o governo e os partidos aliados no Congresso.

Ao longo da administração petista, o número de ocupantes de DAS 4, 5 e 6, os cargos com maior remuneração, saltou quase 50%, chegando próximo de cinco mil. Nos dois governos de Fernando Henrique Cardoso (PSDB) também foram criados novos cargos, mas em número bem menor: 767.

Gastança também no Congresso

No Congresso, a dinâmica não é diferente. Gabinetes superlotados ou com assessores filiados convivem com consultores legislativos concursados que fazem o trabalho duro, sem chamar a atenção – para não tirar o holofote dos parlamentares.

Com 513 deputados federais e 81 senadores, as chamadas “Casas do Povo” estão repletas de assessores nomeados em cargos de confiança. Os números carecem de confiabilidade, como tantas outras coisas que lá se passam, mas o levantamento oficial aponta para a existência de 6.163 funcionários no Senado, sem contar terceirizados, e outros 18.839 na Câmara dos Deputados.

Em média, são mais de 60 funcionários para cada senador e mais de 36 funcionários para cada deputado, a maioria contratada sem concurso. Cada senador pode contratar até 50 funcionários comissionados. Já cada deputado, até 25.

CUSTO BILIONÁRIO

De acordo com estimativa do Congresso em Foco, só no ano passado os funcionários comissionados ligados diretamente a senadores e a deputados receberam mais de R\$ 6 bilhões em salários. É dinheiro suficiente para construir mais de 50 mil moradias populares pelo programa Minha Casa, Minha Vida.

Crise obriga estados ao enxugamento

Forçado a reduzir o custo da máquina, em abril o Governo do Paraná reduziu em 24% o número de servidores comissionados. O total de ocupantes de cargos de confiança, que era de 4.248, foi reduzido para 3.223.

Hoje, R\$ 4,2 mil é a média salarial dos funcionários comissionados do Estado, cujos vencimentos variam entre R\$ 1,2 mil e R\$ 11 mil. A redução determinada pelo governador Beto Richa está assegurando uma economia mensal de R\$ 4,3 milhões.

Mesmo antes do corte, o Paraná foi apontado em pesquisa do IBGE (Instituto Brasileiro de Geografia e Estatística) como o Estado que tinha o menor gasto proporcional do País com cargos de confiança. Hoje, o gasto com esses servidores é de R\$ 13,6 milhões mensais.

OUTROS ESTADOS

Em crise, outros 11 estados anunciaram no início deste ano redução dos cargos de confiança, entre eles São Paulo, Rio de Janeiro, Minas Gerais, Santa Catarina, Mato Grosso e Mato Grosso do Sul. O corte mais significativo, até pelo tamanho da máquina, ocorreu em São Paulo, onde o governador Geraldo Alckmin (PSDB) reduziu em 15% os cargos de confiança. A medida permitiu redução de 10% nas despesas de custeio.

OS NÚMEROS DA FARRA

Cargos de confiança em alguns países

Brasil	22.926
EUA	8.000
França	4.000
Alemanha	400
Inglaterra	300

BENEFÍCIOS A TORTO E A DIREITO

Confira, a seguir, quanto cada agente público estabelecido na capital do País custa aos brasileiros, sem computar as nomeações em cargos de confiança:

Presidente da República

Salário mensal: R\$ 30,9 mil.
Moradia: duas residências oficiais em Brasília – o Palácio da Alvorada e a Granja do Torto.
Plano de saúde: todas as despesas são pagas, incluindo as de familiares diretos.
Cotas: não tem. A Presidência tem cartões corporativos, cujo limite varia de acordo com o orçamento.
Passagens: viaja em aviões da FAB tanto em missões oficiais quanto em viagens de âmbito particular.
Cargos de confiança: não há limites. Depende da criação de cargos autorizada pela Presidência.

Ministros

Salário mensal: R\$ 30,9 mil.
Moradia: residência oficial ou auxílio moradia de R\$ 6,6 mil.
Passagens: em missões oficiais, podem usar aviões da FAB ou voos de carreira.
Cargos de confiança: não há limites. Depende da criação de cargos autorizada pela Presidência.

Deputados federais

Salário mensal: R\$ 33,7 mil.
Moradia: apartamento funcional ou auxílio-moradia de R\$ 4,2 mil.
Plano de saúde: deputados e familiares têm atendimento médico gratuito no departamento médico da Câmara. Deputados também podem ter despesas médicas e odontológicas realizadas na rede privada reembolsadas. A medida não se aplica a familiares.
Cota: de R\$ 30,2 mil a R\$ 44,9 mil (pode ser usada para pagar passagens, telefone, Correios, fretamento de aeronaves entre outras despesas. Varia de acordo com o Estado do parlamentar).
Verba de gabinete: R\$ 92 mil (destinada ao pagamento de cargos de confiança).
Passagens: podem comprar com a verba de gabinete.

Senadores

Salário mensal: R\$ 33,7 mil.
Moradia: apartamento funcional ou auxílio-moradia de R\$ 4,2 mil.
Plano de saúde: senadores, cônjuges ou dependentes de até 21 anos (ou 24, quando universitários) têm despesas médicas reembolsáveis. Limite para despesas odontológicas e psicoterápicas é de R\$ 25,9 mil.
Cota parlamentar: R\$ 15 mil (paga despesas com funcionários, aluguel de escritório de apoio, material de consumo, combustíveis, consultoria, entre outras).
Despesas extras: R\$ 9 mil (custos com gráficas e telefonia fixa). Despesas com telefone celular são ilimitadas.
Passagens: cinco trechos de passagens aéreas por mês entre a capital do Estado do senador e Brasília.

Fantasmas assombram Assembleia

No caso da Assembleia Legislativa do Paraná, o problema vai além do excesso de nomeações de apadrinhados dos deputados. A Casa conta atualmente com 1.157 servidores em cargos de confiança contra apenas 395 concursados. Desses, 778 estão lotados nos 54 gabinetes – média de 14 funcionários por deputado. Outros 257 estão em órgãos administrativos, diretorias e comissões. Por fim, 122 estão nos gabinetes de líderes de partidos e blocos parlamentares. Isso representa cerca de três comissionados para cada servidor permanente na Casa.

Há dois anos, entretanto, com a descoberta dos chamados Diários Secretos, a Assembleia paranaense revelou

o lado mais cruel do empreguismo desenfreado que permeia o poder público no Paraná e no Brasil. Cerca de 130 inquéritos foram abertos à época pelo Ministério Público para investigar denúncias

de que quase mil atuais e ex-servidores da Casa recebiam salários sem trabalhar, ou seja, eram fantasmas. O esquema teria sido operado por seis deputados, que teriam embolsado parte do dinheiro.

ÉTICA, ONDE?

No início da semana passada veio a público mais uma denúncia grave: segundo o Ministério Público, esposas de pastores da Igreja Assembleia de Deus, no Paraná, todas lotadas no gabinete do deputado Pastor Edson Praczyk, teriam recebido salários sem trabalhar entre 2001 e 2003. O esquema, embora revelado só agora, era investigado há um bom tempo. Personagem central do caso, Praczyk é ninguém menos que o atual presidente do Conselho de Ética da Assembleia Legislativa e ganhou destaque recentemente ao comandar esse colegiado na investigação que levou à absolvição do também deputado Nelson Justus no processo em que este é acusado de operar outro esquema de corrupção com o emprego de funcionários fantasmas entre 2007 e 2010.

Empreguismo nas prefeituras e câmaras

Dias atrás, uma nova Marcha de Prefeitos a Brasília voltou a chamar atenção para a crise nos municípios do País inteiro. A principal razão alegada para esse cenário é a sucessão de quedas nos repasses do governo federal por meio do FPM (Fundo de Participação dos Municípios), o que é fato.

Nas manifestações realizadas na capital federal, entretanto, não se viu nenhum prefeito fazer um “mea culpa” em relação ao número de servidores municipais. A cada dia mais inchadas, muitas prefeituras são obrigadas a alugar espaços para alocar pessoal tamanho o número de servidores comissionados e concursados.

Em muitas câmaras, o cenário é idêntico, quando não pior. Um comparativo entre as Casas de Leis das três principais cidades do Oeste serve como retrato pronto e acabado do cenário do empreguismo: com 21 vereadores, a Câmara de Cascavel tem nada menos que

108 servidores comissionados – número bem maior que o de efetivos, que é de 75; com 15 vereadores, a Câmara de Foz do Iguaçu emprega 76 contratados. Já a Câmara de Toledo, com 19 vereadores, possui apenas 21 contratados, além de 19 estagiários.

MAIS FANTASMAS

Vale ressaltar que dois vereadores de Cascavel são objeto de ações judiciais por contratação de funcionários fantasmas em seus gabinetes. O caso mais antigo e emblemático é de Mário Seibert, que está afastado do mandato desde janeiro de 2013, mas segue recebendo normalmente o salário. O outro é o de Marcos Rios, que atualmente cumpre dois meses de licença remunerada e em dezembro passado teve que cumprir ordem judicial determinando a limpeza total de seu gabinete mediante a dispensa de funcionários efetivos e ao menos um fantasma.

coluna Esplanada

POR LEANDRO MAZZINI Twitter @colunaesplanada



Igreja faz apelo contra ideologia de gênero nas escolas

A Igreja entrou para valer nos últimos dias no debate dos planos municipais de educação. Padres foram orientados por carta do secretário-geral da CNBB, Dom Leonardo Steiner, bispo auxiliar do DF. Ele alertou que os planos estavam em finalização sem a participação dos pais e da própria Igreja, o que, segundo ele, fazia-se necessário para tentar barrar a ideologia de gênero nas escolas. No bojo, a preocupação com a linha liberal de professores e entidades que abordam orientação sexual e ideologia partidária nas aulas. O apelo surge às vésperas de o STF iniciar audiências para decidir sobre o ensino religioso nas escolas.

Urgência

Pelo prazo do MEC, os municípios tinham até a última sexta para aprovar seus planos. O bispo pediu que os párocos e pais cobrem agora posição dos vereadores.

Garoto de Ipanema

Sérgio Cabral, o ex-governador do Rio, anda na moita. Montou escritório no Leblon, perto de casa, e virou consultor de mandatórios e políticos com agenda suprapartidária.

Chamado

‘Urge uma ação de nossa parte, como Bispos’, disse Steiner, na carta. ‘A não participação da sociedade na escolha do modelo fere o direito das famílias’.

Blindagem

Presidente da Anei (Associação Nacional dos Empregados da Infraero), o servidor Alex Fabiano Costa registrou documento em cartório no qual relata temer pela sua vida e da namorada, também funcionária. Por denunciar supostas irregularidades na estatal.

Dedo na tomada

Não é só o aumento da conta de luz que preocupa Dilma. Funcionários do setor elétrico federal, ligados à CUT, organizam paralisação por desencontros no reajuste salarial.

Taxiando

A Anei faz pressão no Congresso para que parlamentares apresentem uma CPI da privatização dos aeroportos, ‘a fim de dar ampla publicidade ao pedido de socorro dos cerca de 13 mil trabalhadores, indignados com o descalço’, informa o servidor.

Os Pinto Rola

O deputado Fernando Monteiro (PP-PE) tem fixação pelos Pinto Rola (sem trocadilhos, respeitamos) ou a família deve explicações. Monteiro apresentou nove requerimentos à CPI da Petrobras para quebra de sigilos e convocações para depor quatro membros da família: os Geraldo Cabral (Filho e Neto), Marcos e Alexandre, todos Pinto Rola.

Mistério mental

Os altos índices de suicídio na população de Porto Alegre e Manaus chamaram a atenção da deputada Shéridan (PSDB-RR). Ela quer fazer audiências públicas nas capitais com especialistas e ter acessos a dados para descobrir o motivo.

Nós pagamos

Não é só a Procuradoria da Fazenda que ocupa edifício com aluguel milionário na Asa Norte. Em tempo de crise na economia e cortes no Orçamento, há outros órgãos da União alugando as torres recém-construídas pela Confederação Nacional do Comércio.

Outra do Mujica

Após complicar o ex-presidente Lula sobre o mensalão, em sua autobiografia, o ex-presidente uruguaio Pepe Mujica provocou curiosidade no deputado Jair Bolsonaro. Insinua na obra que o golpe no Paraguai contra Fernando Lugo teve interesses diretos do Brasil e da Venezuela – que assim foi aceita como membro permanente do Mercosul

Trilhos da discórdia

O federal Heráclito Fortes (PSB-PI) está de boa intenção, mas arrumou uma encrenca dupla. Apresentou projeto para batizar de ‘Governador Eduardo Campos’ a Ferrovia Transnordestina. Primeiro, nem foi concluída. E outra, quem manda na estatal é o ex-desafeto do finado Campos, Ciro Gomes.

No ar

Foi o suficiente para Bolsonaro apresentar requerimento para o Ministério da Defesa. Quer saber se houve voos de aviões da FAB para Montevidéu em junho de 2012.

Descarrilada

O deputado Júlio César (PSD-PI), dos maiores estudiosos das obras federais, passou lupa nas obras e repasses da Transnordestina. A situação é de descarrilar locomotivas.

Radicalizou

O PLP 91/15 da deputada Geovania de Sá (PSDB-SC) propõe a proibição de financiamento do BNDES para obras no exterior. Difícil passar.

Ponto Final

O líder do PT, Sibá Machado (AC), quase foi vaiado na quarta à noite durante votação da reforma política. Quis parar a votação porque alegou não ter reunido a bancada a tempo para discutir uma emenda.

Com Luana Lopes, Equipe de DFe SP

www.colunaesplanada.com.br - contato@colunaesplanada.com.br - Caixa Postal 1980 - CEP 70254-970 - Brasília DF



TODOS OS DESEJOS.
A VONTADE DE SER MAIS,
DE CONSTRUIR,
DE FAZER MELHOR.

VOCÊ SABE AONDE QUER
CHEGAR, CONHECE O CAMINHO
E ESTÁ DISPOSTO A SUPERAR
QUALQUER DIFICULDADE.

BASTA.
OLHE PARA DENTRO:
A ESCOLHA ESTÁ EM VOCÊ.

FAÇA.

VESTIBULAR FAG 2015/2

PROVAS
06.JUN



INSCREVA-SE PELO SITE
fag.edu.br

Promoção
POUPAR NO
SICREDI
É TUDO DE BOM.
SICREDI VANGUARDA PR/SP
Aplicou, ganhou na hora!
POUPANÇA • DEPÓSITOS A PRAZO

Além de solidez, tradição e rentabilidade, você ainda ganha prêmios.

Saiba mais e confira o regulamento na sua unidade de atendimento.

Promoção válida para os associados da cooperativa Sicredi Vanguarda PR/SP, no período de 23/02/2015 até o dia 30/06/2015 ou até esgotarem os estoques. Consulte regulamento completo da promoção e condições de contratação dos produtos participantes nas unidades de atendimento da cooperativa Sicredi Vanguarda PR/SP. Imagens meramente ilustrativas. SAC Sicredi - 0800 724 7220 / Deficientes Auditivos ou de Fala - 0800 724 0525. Ouvidoria Sicredi - 0800 646 2519.

GENTE QUE COOPERA CRESCE
SICREDI

FEIRÃO DE SEMINOVOS DA SLAVIERO. VENHA CONFERIR!

★★★★★ Confira mais ofertas em www.slavieroveiculos.com.br ★★★★★

SEMINOVOS CASCATEL



PUNTO ITALIA 1.4
2013 COMPLETO
R\$ 36.900,00



DOBLÔ ADVENTURE 1.8
2011 COMPLETO
R\$ 46.900,00



CIVIC LXs 1.8 AUTOMÁTICO
2010 COMPLETO
R\$ 46.900,00



RANGER XL 3.0 CS 2009
4X4 DIESEL COMPLETA
R\$ 42.900,00



FOCUS HATCH 1.6 GL
2009 COMPLETO
R\$ 24.900,00



AGILE LTZ 1.4 2013
COMPLETO
R\$ 38.900,00



SAVEIRO TROOPER 1.6
2013 COMPLETA
R\$ 38.900,00



UNO VIVACE WAY 1.0
2012 COMPLETO
R\$ 26.900,00



COROLLA XEI 1.8
2004 COMPLETO
R\$ 26.900,00



RANGER CD XLS 3.0 4X2
2012 COMPLETA
R\$ 64.900,00

SEMINOVOS TOLEDO



HILUX CD SRV 4X4 DIESEL TOP 2013
R\$ 123.000,00



GOL 1.6 G VI 2013
R\$ 33.900,00



EDGE AWD C/ TETO SOLAR 2013
FIPE: R\$ 128.800,00 POR R\$ 119.900,00



FUSION 2.5 C/ TETO SOLAR 2010
R\$ 52.900,00



EDGE FWD C/ TETO SOLAR 2012
FIPE: R\$ 117.500,00 POR R\$ 109.900,00



NEW FIESTA HATCH 1.6
POWERSHIFT 2014 R\$ 52.900,00



DUSTER TECH ROAD 2.0 AUT.
2014 R\$ 63.900,00



SIENNA 1.4 ELX R\$ 28.900,00



FOCUS HATCH 1.6 2011
R\$ 37.900,00



308 2013 COMPLETO
R\$ 42.900,00

Ofertas válidas enquanto durar o estoque.



CASCATEL:
(45) 3220-8200
AV. BRASIL, 5606

TOLEDO:
(45) 3379-7600
AV. PARIGOT DE SOUZA, 1215

ASSIS CHATEAUBRIAND:
(44) 3528-8950
AV. TUPASSI, 1500

PALOTINA
(44) 3649-0000
AV. PRES. KENNEDY, 1761

Na cidade, somos todos pedestres.

Sustentabilidade

Na próxima terça-feira, às 19h, no auditório Acic, será realizado o 2º Papo Sustentável: um alerta para os agrotóxicos, organizado pelo Núcleo ODM/CPCE de Cascavel com o apoio do Sesi no Paraná. As inscrições são gratuitas e podem ser realizadas no site www.nospodemosparana.com.br. Mais informações podem ser obtidas pelo telefone (45) 3220-5467.

Pré-conferências

A Secretaria de Saúde e o Conselho Municipal de Saúde organizam a 12ª Conferência Municipal de Saúde, que será realizada nos dias 19 e 20 de junho, no auditório da Unipar. O encontro terá como tema "Saúde de qualidade é direito do povo". Na Conferência Municipal de Saúde serão definidas as diretrizes da Política Municipal de Saúde e eleitos os delegados representantes de entidades que participarão do Conselho de Saúde e da 11ª Conferência Estadual de Saúde.

Vida no interior

Mais de 16 mil pessoas vivem nos sete distritos

Cascavel - Roseli da Silva Santos tem 33 anos e nasceu, cresceu e estudou no Distrito de São João do Oeste. Casada e mãe de dois filhos, ela conta que não trocaria o interior pela cidade. "Adoro morar aqui em São João do Oeste. Há tranquilidade, boa vizinhança e liberdade. As crianças podem brincar na rua, não existe perigo", relata a dona de casa.

Cascavel conta com sete distritos: Diamante, São João do Oeste, São Salvador, Rio do Salto, Espigão Azul, Juvínópolis e Sede Alvorada. Destes, São João é considerado o mais populoso. Vivem lá 5.704 pessoas, seguido por Rio do Salto, com 4,3 mil moradores; São Salvador, 2.179 habitantes; Juvínópolis, 1.590; Sede Alvorada, 1.550; Diamante,

1,5 mil e Espigão Azul, 1,1 mil pessoas, totalizando 16.373 habitantes.

Altamiro Bonatto é subprefeito no Distrito de São Salvador. Segundo ele, os avanços na localidade são visíveis, mas é preciso mais investimentos nas estradas rurais. "A revitalização nas estradas rurais colabora principalmente com o escoamento da safra, mas é preciso mais atenção do poder público. Nos reunimos nesta semana com o secretário de Obras que afirmou que seremos contemplados com a recuperação de todas as estradas no próximo mês", reforça.

"Temos colégio para atender aos alunos, mas também

precisa de melhorias. Nosso Distrito também necessita de uma Capela Mortuária, mas no geral só temos a comemorar o desenvolvimento da nossa comunidade", ressalta Bonatto.

De todos os distritos, Diamante é o único que não possui subprefeitura, mas também é o mais recente. "No entanto, estamos negociando a doação de uma área por um produtor rural onde a sede administrativa será construída futuramente, assim como uma nova Unidade Básica de Saúde", afirma a diretora da Secretaria de Agricultura, Leila Marta Martins Viana.

•ELIANE ALEXANDRINO

EDUCAÇÃO

Cada distrito conta com uma instituição de ensino. Em Diamante são dois colégios, em São João do Oeste existe uma escola municipal e outra estadual. Em São Salvador também são duas unidades, uma administrada pelo Município e a outra pelo Estado.

Rio do Salto, Juvínópolis e Sede Alvorada são assistidos por duas instituições de ensino cada. Em Espigão Azul, a comunidade é atendida pela Escola Municipal José de Alencar. (EA)

SAÚDE

Com relação à saúde pública, todos os locais são assistidos. Em Diamante a UBS (Unidade Básica de Saúde) está centralizada na Comunidade de Nossa Senhora de Navegantes. As demais contam com UBS e USF (Unidade de Saúde da Família), assim como a população de Rio do Salto. (EA)

CORREIOS E BANCOS

Diamante também é o único distrito que não possui uma agência de Correios. As demais contam com unidades anexas às sedes administrativas. Em relação à agência bancária, dos sete apenas quatro contam com estes serviços. Hoje, os moradores de São João, Sede Alvorada e Rio do Salto contam com agências da Sicredi e do Cresol. (EA)

sistemafiep.com.br

INFORME PUBLICITÁRIO

Inscrições abertas para o Prêmio IEL de Estágio 2015

Estão abertas até o dia 30 de junho as inscrições para o Prêmio IEL de Estágio 2015. A iniciativa vai reconhecer empresas e indústrias paranaenses com as melhores ações de atração, desenvolvimento e retenção de talentos. As instituições de ensino superior e profissionalizante que investem no incentivo à prática de estágio durante a formação do estudante também serão reconhecidas. Já o estagiário destaque que tiver a melhor experiência em programa ou projeto de estágio em empresas ou indústrias será premiado com R\$ 2 mil.

Essa é a 9ª edição do prêmio, realizado pelo Instituto Euvaldo Lodi (IEL), que pertence ao Sistema Federação das Indústrias do Paraná (Fiep). O objetivo é valorizar as empresas, indústrias e instituições de ensino que reconhecem a importância do estágio no desenvolvimento da carreira e os estagiários que desenvolvem as melhores práticas de estágio, mostrando o comprometimento, a criatividade e inovação na missão que recebem.

Os estudantes interessados em participar do prêmio devem estar fazendo estágio pelo IEL no Paraná e com contratos vigentes no mínimo até 31 de julho de 2015. Já as empresas e instituições de ensino devem ter convênios ativos com o IEL. As inscrições e o regulamento do prêmio estão disponíveis no site www.ielpr.org.br/premioelestagio.

Fórum de Carreiras - Neste ano, a premiação acontecerá durante a programação do Fórum IEL de Carreiras, que será realizado nos dias 28 e 29 de agosto, em Curitiba. Renomados profissionais do mercado de trabalho irão ministrar palestras sobre assuntos ligados à carreira e empregabilidade. As inscrições serão gratuitas e estarão disponíveis em breve no site www.ielpr.org.br.

Inova Talentos abre vagas para 30 bolsistas no Paraná

O Programa Inova Talentos, iniciativa do IEL e do Conselho Nacional de Desenvolvimento Científico e Tecnológico (CNPq) que incentiva a inovação nas empresas brasileiras, está com inscrições abertas para 30 vagas de bolsistas no Paraná. As oportunidades são para diversas áreas e as vagas são ofertadas nas cidades de Cascavel, Curitiba, Londrina e Ponta Grossa. Para participar, é preciso ter um perfil voltado para a inovação e estar no último ano da graduação ou ter concluído o curso nos últimos cinco anos. O valor da bolsa varia entre R\$ 1,5 mil e R\$ 3 mil. As inscrições devem ser feitas no site www.ielpr.org.br

SISTEMA FIEP. NOSSO I É DE INDÚSTRIA.

INDICADORES ECONÔMICOS

DÓLAR 29/05	% dia compra	venda	% mês
COMERCIAL	+0,7%	3,1860	3,1870 +5,8%
PTAX (BC)	+0,1%	3,1781	3,1788 +6,2%
PARALELO	+0,6%	3,1200	3,3700 +6,0%
TURISMO	+0,6%	3,1200	3,3500 +6,0%
EURO	+0,8%	3,4930	3,4941 +4,6%
US\$ 1 É IGUAL A:	MOEDAS X REAL		
lene	124,02	lene	R\$ 0,0256
Libra est.	0,6544	Libra est.	R\$ 4,86
Euro	0,9098	Peso arg.	R\$ 0,35
Peso arg.	8,997	R\$1:	1.609,01 guaranis
POUPANÇA - TR			
Período/ depósitos...	Poup. antiga	Poup. nova	TR
	até 3/5/12	part. 4/5/12	
25/4 a 25/5	0,5802	0,5802	0,0798
26/4 a 26/5	0,6050	0,6050	0,1045
27/4 a 27/5	0,6299	0,6299	0,1293
28/4 a 28/5	0,6318	0,6318	0,1311
1/5 a 1/6	0,6159	0,6159	0,1153
BOVESPA 29/05	IBOVESPA: -2,25%	52.760 pontos	
Ações	%	R\$	
Petrobrás PN	-2,68%	12,33	
Vale PNA	-2,56%	16,76	
Bradesco PN	-2,69%	28,21	
ItaúUnibanco PN	-2,47%	34,33	
Qualicorp PN	-19,66%	19,00	
Oi PN	+6,64%	7,07	
ÍNDICES DE INFLAÇÃO			
Índice em %	ABR	MAI	ano 12m
IPCA (IBGE)	0,71	-	4,56 8,17
IGP-M (FGV)	1,17	0,41	3,64 4,11
IGP-DI (FGV)	0,92	-	3,37 3,94
REAJUSTE DE ALUGUÉIS			
Índice	ABR	MAI	JUN
IGP-M (FGV)	1,0316	1,0355	1,0411
IGP-DI (FGV)	1,0346	1,0394	-
* Correção anual. Multiplique valor pelo índice			
SELIC ANUAL: 13,25% TJLP: 6,00%/ano			
TABELA DO IR	BASE [R\$]	Aliq. %	deduzir
Até 1.903,98	-	-	-
De 1.903,99 até 2.826,65	7,5	142,80	
De 2.826,66 até 3.751,05	15	354,80	
De 3.751,06 até 4.664,68	22,5	636,13	
Acima de 4.664,68	27,5	869,36	
Dedução p/ dependente: R\$ 189,59; IR 2015: segunda parcela vence em 29/04, com juros Selic de 1,00%			
SAL. MÍNIMO PR (maio/2015 a abril/2016)			
I	R\$ 1.032,02	III	R\$ 1.111,04
*II	R\$ 1.070,33	IV	R\$ 1.192,45
Em reais. *Faixa II: empregados domésticos.			
OUTROS INDICADORES	MAR	ABR	MAI
TJLP [%]	5,50	6,00	6,00
Sal. mínimo	788,00	788,00	788,00
UPC	22,55	22,60	22,60
CUSTO DA CONSTRUÇÃO (CUB)			
R\$/m2	MAR	ABR	%m %ano %12m
Paraná	1.217,90	1.223,35	0,45 1,16 6,09
Norte	1.202,87	1.204,89	0,17 0,88 6,67
Oeste	1.215,29	1.222,03	0,55 1,39 7,04

MERC. RURAL

PREVIDÊNCIA COMP. MAIO	Empresário/empregador		
	Contribui com 11% sobre o pró-labore, entre R\$ 788,00 (R\$ 86,68) e R\$ 4.663,75 (R\$ 513,01), por GPS		
	Autônomo		
	1) Quem só recebe de p. físicas: recolhe 20% entre R\$ 788,00 (R\$ 157,60) a R\$ 4.663,75 (R\$ 932,75). 2) Recebe de p. jurídicas: a empresa recolhe 11% sobre o máximo de R\$ 4.663,75 (R\$ 513,01) e desconto do autônomo. 3) Recebe de jurídicas e físicas: desconto de 11% sobre o que recebe de jurídicas até R\$ 4.663,75 (R\$ 513,01). Se não atingir este teto, recolhe 20%, sobre a diferença até R\$ 4.663,75. 4) Aut. especial: sobre R\$ 788,00, recolhe 5% (donas de casa, Lei 12.470/2011) ou 11% (demais especiais), mas só aposenta por idade..		
	Facultativo		
	Contribui com 20% sobre R\$ 788,00 (R\$ 157,60) a R\$ 4.663,75 (R\$ 932,75), através de carne.		
	Assalariados		
	Salários até R\$ 1.399,12	8%	
	de R\$ 1.399,13 até R\$ 2.331,88	9%	
	de R\$ 2.331,89 até R\$ 4.663,75	11%	
	Emp. domésticos	Aliq. %	R\$ min R\$ máx
	Empregado	8 a 11	63,04 513,01
	Empregador	12	94,56 559,65
	Total	20 a 23	157,60 1.072,66
	Venc.: empresas 19/6 e pessoas físicas 15/6		
PREÇO PRODUTOR (DERAL/SEAB)	Em 29/05	PR	DIA 30d. Casc.
	SOJA	57,23	0,3% 1,4% 56,50
	MILHO	19,55	-0,2% -2,9% 19,00
	TRIGO	35,24	-0,3% -1,2% 34,00
	BOI GORDO	145,25	-0,2% -1,1% 145,00
	FRANGO	2,16	0,0% 0,0% 2,08
BOLSA DE CHICAGO	Em 29/05	CONT.	FECH. DIA 30d.
	SOJA	jul/15	934,00 8,00 -5,5%
	FARELO	jul/15	305,70 0,90 -5,2%
	MILHO	jul/15	351,50 -2,00 -4,4%
	TRIGO	jul/15	477,00 -11,75 -1,3%
LOTES/ATACADO (AgDOSSIÉ:DINHEIRO)	Em 29/05	PRAÇA	R\$ SEM 30d.
	SOJA	Cascavel	62,00 5,1% 1,6%
	SOJA	Paranaguá	68,50 4,9% 3,8%
	MILHO	Cascavel	21,00 -2,3% -6,7%
PRODUTOR e LOTES: soja, milho e trigo em sc 60kg, boi gordo em arroba e frango em kg. CHICAGO: pontos -cents de US\$ /bushel na soja (27,2kg), milho e trigo (25,4kg) e US\$ tonelada curta no farelo (1907kg). DIA: var. em pontos			

Esmeralda

Segurança é a maior reivindicação do bairro

Cascavel - Com população em torno de 9 mil habitantes, o Bairro Esmeralda já viveu tempos mais tranquilos no que se refere à segurança, se comparado com os dias atuais. Nos últimos quatro anos, a criminalidade aumentou consideravelmente e hoje é o maior problema enfrentado pela comunidade, conforme diz o presidente da Associação de Moradores do Bairro Esmeralda, Sebastião Cardoso Ilheu.

“Antes o bairro era tranquilo para se morar, no entanto, de uns tempos para cá, a criminalidade aumentou em cerca de 60%. Nossa maior preocupação é com os assassinatos. Os criminosos sabem que aqui somos mais desassistidos de policiamento e acabam praticando os crimes aqui, ou seja, são pessoas de fora. As viaturas até passam com frequência, mas só isso não é suficiente”, reclama o líder comunitário, que aponta o tráfico de drogas como causa para a insegurança. Para ele, o que ocorre é uma migração da criminalidade devido à instalação da UPS (Unidade Paraná Seguro) na região norte da cidade e a falta de unidade semelhante na região Oeste, o que afeta também os bairros vizinhos.

Os moradores do Esmeralda reclamam que o uso de drogas é frequente na praça existente nas proximidades

do CEU (Centro de Artes e Esportes Unificados), localizado na Rua Caiçaras. “A partir das 20h já tem usuários no local. Chega a reunir de 20 a 30 pessoas. O problema é que isso já está se tornando comum. Na última reunião com o Capitão Cícero, da PM, nos foi prometido um módulo policial para a região, no entanto, ficou só na promessa. Também alegam que falta efetivo”, lamenta Sebastião.

O líder comunitário lembra que outro problema do bairro é a falta de um salão comunitário. O que existia foi doado à Pastoral da Saúde por se encontrar deteriorado, já que não havia recursos da comunidade para manter o espaço.

SEMÁFORO

Outra reivindicação da comunidade é a instalação de semáforo na Avenida Tito Muffato com a Rua Turquesa ou Citrino. Conforme os moradores, em horário de pico se torna bastante difícil atravessar a avenida devido ao alto fluxo de veículos. “Faz dois anos que estamos lutando por isso e pedindo para a Cettrans [Companhia de Engenharia de Transporte e Trânsito], no entanto, não temos respostas”, avisa o presidente da associação.

● MARCELO MACHADO



População aponta a segurança como principal preocupação do bairro

LOTEAMENTO ABANDONADO

Ruas do Bairro Esmeralda que pertencem a um loteamento particular se tornaram depósito de lixo. O presidente da Associação de Moradores, Sebastião Cardoso Ilheu, relata que é frequente a presença de usuários de drogas no local. “Jovens chegam a fazer festas naquelas ruas. O Município teria que fazer um acordo com a família Siliprandi, que é a proprietária do terreno”, pede o líder comunitário. (MM)



Fim da Rua Ciprino virou depósito de lixo, como telhas e aparelhos de televisão



Moradores dizem ser frequente a presença de usuários de drogas nas proximidades do Centro de Artes e Esportes Unificados

ELEIÇÃO DIA 4 DE JULHO

Sebastião Cardoso Ilheu também lembra que vários pedidos da comunidade demoraram para serem atendidos, como a operação da linha do transporte coletivo e pela baixa participação da comunidade. “Falta interesse da população para as questões do bairro. No dia 4 de julho haverá eleição para presidente e desde já o convite está aberto para quem quiser lutar pelas nossas reivindicações”, lembra. (MM)

O presidente da associação de moradores do Esmeralda, Sebastião Cardoso Ilheu





ATENÇÃO VESTIBULANDO

SÓ PODERÁ CONCORRER AO

FIES

QUEM FEZ ENEM

Atenção alunos do ensino médio que pretendem ingressar na universidade em 2016 com Fies: de acordo com o MEC, só poderão requisitar o financiamento aqueles que tiverem feito o Enem. Se inscreva já para o Exame, então. Porque o prazo é curto... só até sexta que vem.



MEIs

Céu Azul dá agilidade à formalização

Sistema de gestão foi implantado e colaborada para dar mais rapidez ao processo

Céu Azul - Mais de 300 processos de formalização de MEI (Microempreendedor Individual) foram realizados pela Sala do Empreendedor em Céu Azul. Na última semana, uma nova ferramenta foi implantada para agilizar os atendimentos. Trata-se do Sistema de Gestão Sala do Empreendedor, que além de modernizar o sistema de formalizações, possui um banco de dados e, segundo as estatísticas registradas, aponta a necessidade de palestras e de oficinas.

A ferramenta foi disponibilizada com apoio do Se-

brae. O prefeito Jaime Basso (PDT) acompanhou o processo de instalação e os benefícios que a tecnologia proporcionará para a Sala do Empreendedor.

O Sistema de Gestão também terá como finalidade atender às necessidades dos consumidores. Um catálogo, em fase de implantação, será disponibilizado no site www.saladoempreendedor.com.br; para acesso, no banco de dados, de fornecedores (todos MEIs). As informações serão divididas em seis categorias: alimentos, automotivo, comércio, construção, estética e serviços.

MEI

De maneira rápida e simplificada, trabalhadores que antes viviam na informalidade legalizaram suas ativida-

des, passam a ter CNPJ e usufruem de uma série de facilidades, como: abertura de conta bancária, pedido de

empréstimos e emissão de notas fiscais. A formalidade possibilita ainda o fornecimento de bens e serviços a

órgãos públicos e a regularização previdenciária junto ao INSS (Instituto Nacional de Seguridade Social).



Sistema de Gestão entrou em funcionamento há poucos dias na Sala do Empreendedor de Céu Azul

Jornalista falará sobre superação dos limites durante o Conexão 2015

Cascavel - Clayton Conservani não é um repórter convencional. Ele une sua paixão pela natureza e por desafios radicais à profissão que há anos exerce. O jornalista é um dos palestrantes da oitava edição do Conexão Empresarial, organizado pela Uniacic, a Universidade Corporativa Empresarial da Acic. Clayton estará em Cascavel no dia 29 de setembro para falar de suas experiências e do aprendizado de suas aventuras extremas.

Clayton decidiu dar novo sentido à sua carreira depois de iniciar uma intensa aproximação do esporte a partir do começo da década de 1990, quando passou a correr em percursos de meia maratona. Hoje, quase 25 anos depois, ele é maratonista, alpinista, ciclista, mergulhador, tenista, skatista, surfista e umapai-

xonado por aventuras, como ele se autodefine. Uma das estratégias das reportagens dele é narrar momentos difíceis e perigosos das expedições das quais participa, que incluem alguns dos pontos mais inexplorados do planeta, da Antártida ao Everest.

Nas palestras que faz, Clayton relata aprendizados sobre o homem e as suas li-

mitações. A apresentação do jornalista associa depoimentos interessantes, envolventes e motivadores a paisagens das mais belas da terra. Ele concentra a sua fala em alguns pontos específicos, como trabalho em equipe, motivação, planejamento estratégico, aventura, esportes, superação de metas e desafio de limites.

CICLO DE PALESTRAS

Além de Clayton, o Conexão Empresarial 2015 contará com as palestras do ex-ministro do Supremo Tribunal Federal, Joaquim Barbosa, no dia 15 de setembro. Ele falará sobre Ética na política e nas empresas. E no dia 22, o conferencista será o bacharel em Administração de empresas e Marketing Gilclér Regina, que falará sobre Vendas. As três palestras do ciclo terão início às 19h30, no Teatro Municipal de Cascavel. Para associados da Acic, o valor do passaporte é de R\$ 200 e para não associados é de R\$ 280 - não serão comercializados convites avulsos. Outras informações pelo telefone 3321-1436.

Santa Terezinha faz coleta de eletrônicos

Santa Terezinha - O município de Santa Terezinha de Itaipu realiza, durante a Semana do Meio Ambiente, campanha de coleta de lixo eletrônico. Ela será desta segunda a quarta-feira, das 9h às 17h. As pessoas poderão descartar materiais inservíveis nos seguintes locais: de 1º a 3 de junho na Praça Silvino Dal Bó em frente à Igreja Matriz; dia 1º no Ginásio de Esportes Liberalino Benedet no bairro Santa Mônica; dia 2 no Ginásio Edi Roni Nandi e no dia 3 no Ginásio Hugo Phull.

O secretário de Agropecuária, Paulo Ruppenthal, afirmou que o lixo eletrônico é um dos grandes problemas que afetam o meio ambiente. "Com o avanço da tecnologia, presenciamos descarte cada vez maior de aparelhos eletrônicos e isso preocupa, pois esse lixo causa agressão ao ambiente. Por isso, fizemos parceria com empresa especializada que estará na cidade nesses três dias recolhendo e dando um destino correto a este



Paulo: calendário para a coleta

material, sem ônus para os cofres do município", diz Paulo.

O secretário afirma que quem possui esse tipo de lixo em casa deve levá-lo aos pontos de coleta. Entende-se por lixo eletrônico TVs, celulares, aparelhos e caixas de som, micro-ondas, fornos elétricos, aparelhos de CDs e DVDs, máquinas de lavar, gabinetes, mouses, teclados e monitores de computador, aparelhos de ar condicionado, telefones, calculadoras e rádios.



Clayton em uma de suas expedições: cenários extremos e experiências enriquecedoras no currículo

DEZOITO TONELADAS

Além da coleta de lixo eletrônico, a Semana do Meio Ambiente em Santa Terezinha de Itaipu será marcada pela entrega de uma prensa com capacidade de 18 toneladas de pressão e uma balança digital com capacidade para meia tonelada. Esses equipamentos serão doados para a Acaresti (Associação de catadores de Recicláveis de Santa Terezinha de Itaipu) pela Sanepar e pelo Provopar Estadual. A prensa, no valor de R\$ 18,6 mil, tem capacidade de compactar fardos de 350 a 400 kilos e a balança, no valor de R\$ 2,2 mil, suporta até meia tonelada de peso. As empresas fazem essa doação por meio do Programa Eco Cidadão Paranaense, que tem o objetivo orientar, organizar e apoiar as associações e cooperativas de catadores do Estado. O Eco Cidadão Paranaense atua em 40 municípios do Paraná.



Lar premia melhores produtores

Homenagear, reconhecer e premiar os melhores produtores em todas as suas atividades agropecuárias é o objetivo da Lar ao realizar anualmente o Concurso de Produtividade. Neste ano, o evento contou com a presença de cerca de 300 pessoas, entre diretores e cooperados. O reconhecimento estimula a busca da excelência, conforme o presidente Irineo da Costa Rodrigues.

Nova Aurora recupera estradas

A Secretaria de Agricultura cascalhou a estrada rural Napoleão, fez manutenção na estrada Padre Feijó e adequou a estrada Melissa. A operação facilita o escoamento da produção e melhora a qualidade de vida da população de Nova Aurora. Manter os acessos ao interior em boas condições é compromisso do prefeito Pecinha (PSDB).

Investigação

Hospital de Mal. Rondon não reembolsa pacientes por cirurgias

Rondon – Pacientes que pagaram por cirurgia de cataratas fornecidas pelo SUS (Sistema Único de Saúde), em um hospital de Marechal Cândido Rondon, não tiveram o reembolso que era aguardado para o fim do ano passado. A Secretaria Estadual de Saúde, após meses da instauração de uma sindicância, solicitou à 20ª Regional de Toledo auditoria com todos os pacientes atendidos em 2013 pela qual foi comprovada cobrança complementar nos procedimentos cirúrgicos.

Em ofício emitido pela Sesa, dia 6 de outubro de 2014, foi

determinada a devolução a todos aos pacientes. A medida deveria ser cumprida no prazo máximo de 40 dias após a notificação. A Secretaria justificou a decisão ao considerar que todo prestador de serviços ao SUS, tanto em regime hospitalar quanto ambulatorial se comprometeu em atender as normas do sistema e que está vedada a cobrança complementar a qualquer título.

A chefe da 20ª Regional de Saúde, Denise Liel, afirma que embora exista a possibilidade de reembolso, ainda não há determinação oficial. “Até o

momento não fomos oficializados pela Secretaria de Saúde e pelo Ministério Público de quando receberemos recursos e como serão repassados aos pacientes”.

DENÚNCIA

A situação sobre as cobranças complementares exigidas a pacientes do sistema público de saúde por três profissionais, foi denunciada ao MP (Ministério Público) de Marechal Cândido Rondon, em 2012, e motivou a abertura de um inquérito civil, que segue em investigação. Ao menos mil pessoas teriam sido

prejudicadas com cirurgias que chegaram a custar até R\$ 9 mil.

O promotor Ricardo Barizon diz que apesar da sindicância realizada pela Secretaria Estadual de Saúde, há necessidade de apurar mais informações que foram solicitadas à 20ª Regional. “Acredito que a partir disso, daremos continuidade às diligências. Se realmente for confirmada a cobrança irregular, poderemos ingressar com uma ação civil pública e os médicos podem responder por improbidade administrativa”.

• ROMULO GRIGOLI

Braganey incentiva a produção de frangos

Braganey - A Secretaria de Agricultura de Braganey investe em um projeto para fortalecer a produção de frangos caipiras nas pequenas propriedades do município. O objetivo é proporcionar melhoria da qualidade de vida e nova renda aos trabalhadores rurais. Neste mês, o secretário de Agricultura e Meio Ambiente, Delmir Saniotto, participou do 3º Encontro de Frango Caipira, em Janiópolis, para conhecer práticas que possam ser adaptadas em Braganey.

“Visitei algumas propriedades que recebem parceria da empresa Gramado e da Imbrapa e conseguem, por meio de modificações genéticas, melhorar a criação dos frangos caipiras. Pretendemos, a partir de agora, atender a agricultura familiar no município e compartilhar essas informações”, afirma Delmir.

A expectativa é de que dez produtores iniciem a atividade e contribuam com a merenda escolar no município. “Estudamos a possibilidade de incluir a produção local em dois programas. Nessa fase inicial, poderíamos atingir o abate de até mil frangos por mês e consequentemente, ampliar para três mil”, destaca Delmir.

Segundo o secretário, o investimento para o produtor é baixo em comparação ao lucro que pode obter com o trabalho. “É uma atividade que pode ser adaptada na infraestrutura que ele já dispõe. Não há muito custo para cercar um espaço para frangos caipiras e com todas as dicas que as famílias receberão, terão um bom retorno”.

• ROMULO GRIGOLI

Hospital recebe terreno para estacionamento

São Miguel - O prefeito Claudio Dutra (PR) assinou o termo de cessão de uso de parte de um terreno do município para a Sociedade Médica e Hospitalar Mãe de Deus Ltda. A área cedida de 6.625 metros quadrados está localizada nos fundos do hospital, terreno conhecido como campinho, onde companhias de circo se instalavam quando vinham para a cidade.

A permissão de uso do terreno visa a antecipar a abertura do hospital que vai prestar atendimentos de média e alta complexidades, tendo em vista que a cidade não possui hospital em funcionamento. A validade da cessão é de 30 anos, podendo ser revogada a qualquer momento pela em-

presa ou pela prefeitura.

O prefeito Dutra pontua que a prioridade de sua administração é a saúde e parabenizou o grupo por investir na cidade. “Sempre tivemos noção da importância desse empreendimento e procuramos dar o empenho dessa administração para que isso acontecesse. Logo de início, o hospital vai gerar mais de 250 empregos”. Em outubro, o município concedeu alvará de construção da obra e em março deste ano, o habite-se (documento técnico que autoriza o funcionamento).

Com a área liberada para estacionamento, segundo o administrador, o que falta para o hospital funcionar é a instalação de geradores e



Líderes que participaram da cerimônia, em São Miguel

transformadores elétricos. O Hospital Mãe de Deus é um empreendimento particular que foi construído na avenida Iguaçu onde antigamente funcionava o Hospital São Miguel. Quando entrar em

funcionamento ele atenderá casos de média e alta complexidades, gerando bom número de empregos quando estiver em pleno funcionamento. A área total construída terá de oito mil metros.

Santa Terezinha faz operação para a limpeza de canaletas

Santa Terezinha - No município de Santa Terezinha de Itaipu, uma operação de limpeza de canaletas às margens de estradas da zona rural está em andamento. O serviço é executado pela Secretaria Municipal de Obras e de Serviços Públicos com a finalidade de prevenir que a água da chuva invada a pista.

Três trechos que somam aproximadamente seis quilô-

metros de estradas vicinais estão recebendo a manutenção. O trabalho ocorre nos acessos às comunidades Vila Vitorassi, Barro Branco e Vila Bendo. Maquinários e uma equipe de servidores trabalham intensamente na remoção do barro que acumula e do mato que cresce nas calhas laterais, impedindo a vazão da água.

De acordo com o secretário

da pasta, Vânio Morona, esse serviço é realizado periodicamente. “É importante a desobstrução das canaletas para que a água da chuva não acumule sobre a pista, isso evita a deterioração mais rápida do asfalto dessas estradas. Além disso, melhora as condições de direção dos motoristas que trafegam por esses trechos, muita água sobre a pista é um risco”, pontua Vânio.

RENOVE A SUA FROTA
COM VEÍCULOS PADRÃO
PRINCESA DOS CAMPOS

Surpreenda o seu mercado.

Ligue (42) 3220-3500 ou acesse
www.princesadoscampos.com.br/negocios



Princesa dos Campos
• ROMULO GRIGOLI

Hortis

Ceasa quer estrutura para atender melhor

Cerca de sete mil pessoas trabalham na Ceasa, no Paraná; dessas 350 em Cascavel

Cascavel - A unidade de Cascavel é a menor das cinco que compõem a Ceasa no Paraná, empresa de capital misto ligada à Secretaria de Estado da Agricultura. Mas no que depender do diretor técnico da Central de Abastecimento, Eder Bublitz, uma séria mudança de status ocorrerá nos próximos anos. A empresa negocia com a prefeitura a destinação de uma área para a construção de uma ampla e moderna estrutura, que deverá ampliar em pelo menos cinco vezes números da central no município, disse Eder durante reunião com empresários na Acic.

A atual estrutura ocupa desde 1979 terreno de 30 mil metros quadrados ao lado do via-

duto que liga o perímetro urbano ao distrito de Espigão Azul. A localização é privilegiada, no entanto não permite as expansões que a unidade requer. A área em negociação, nas proximidades da Fundetec, tem 150 mil metros quadrados. Hoje, apenas 20 empresas atuam no atual endereço, mas elas serão no mínimo 70 quando a nova estiver pronta. “O diálogo está adiantado e a fase já é a de projetos”, conforme Eder. Os recursos virão da própria Ceasa, que é uma empresa superavitária.

De capital misto, 99% das ações da Central são do governo do Estado e o restante do município em que a unidade está instalada – a exceção é Foz do Iguaçu. Além de Cascavel e Foz, a Ceasa está em Curitiba, Londrina e Maringá. Juntas, elas recebem 35 mil pessoas por dia e o faturamento dos permissionários chega aos R\$ 7 bilhões por ano. “Se fossem uma única empresa, estaria então



Eder: unidade de Cascavel pode mudar para área de 150 mil metros quadrados

entre as maiores do Estado”, segundo Eder. A finalidade da Central é a gestão do abastecimento, fortalecer cadeias produtivas e promover a inclusão econômica de pequenos agricultores.

Setecentos permissionários no PR

Em toda a estrutura no Paraná, a Ceasa conta com 700 empresas permissionárias. “Temos em Cascavel, um

grande potencial, já que um raio formado por mais de 150 municípios vêm se abastecer aqui”, diz Eder. O desafio da

modernização não é localizar. Diagnóstico recente indica que a logística é obsoleta, onerosa e há muito desperdício. “É preciso buscar informações, visitar unidades que são referência no mundo e transferir esses conhecimentos à nossa Central, que é uma das maiores do Brasil, atrás apenas das de São Paulo, Rio de Janeiro e Minas Gerais”, afirma o diretor técnico.

Apenas a unidade de Curitiba gera, em resíduos, o equivalente a 60 toneladas por dia. Para reduzir perdas, um projeto em parceria com a Saneapar está em estudo para transformar esse material em energia. A empresa também desenvolve ações com foco social. O principal é o Ceasa Amiga, que recolhe por ano 1,5 milhão de quilos de alimentos que, em vez do lixo, têm como destino instituições sociais, filantrópicas e famílias de baixa renda. A meta do atual governo, observa Eder Bublitz, é de chegar ao reaproveitamento de cinco milhões de quilos por ano.

Há uma lei federal ao comércio de hortifrutigranjeiros, que precisa ter vinculação com as centrais de abastecimento. A cessão dos espaços (boxes) ocorre por meio de licitação.

Para uma feijoada completa, só falta os convidados.

ingredientes para

FEIJOADA

COOPAVEL

Panorama regional

regional@oparana.com.br

Idenir recebe Vilela



O presidente da Câmara de Palotina, Roberto Celso Vilela (PMDB), fez visita ao prefeito interino Idenir Pedrinho Brum (PTB). Eles conversaram sobre projetos encaminhados ao Legislativo que buscam melhorar as condições de vida da comunidade. “O bom relacionamento dos poderes, observando sua autonomia e atribuições, é fundamental para a construção de um País sério e democrático”, conforme Idenir.

Além dos limites

Até os pais de alunos mais céticos já perceberam que a greve dos professores passou dos limites no Paraná. Também entenderam que os verdadeiros motivos não estão associados a questões salariais e sim político-ideológicas. E passaram, consequentemente, a se revoltar com o radicalismo de alguns professores - é óbvio que o Governo do Paraná não é santo. A intransigência começa a se voltar contra uma classe fundamental para o presente e para o futuro do País.

Planejamento

Um dos compromissos do prefeito de Maripá, Anderson Maria, é a valorização dos servidores. Por meio de planejamento, o município já tem em conta cerca de R\$ 320 mil ao pagamento do 13º de 260 funcionários. A prática da reserva é adotada desde o início da atual administração e garante salário em dia a todos os servidores.

Alimentar

Na terça, Santa Terezinha de Itaipu promove a 1ª Conferência de Segurança Alimentar e Nutricional. O debate será das 13h às 17h30, na prefeitura. O tema é Comida de verdade no campo e na cidade. A conferência reunirá profissionais, mas é aberta a todos os interessados.

Agrinho

Professores de terceiros e quartos anos e coordenadores da rede de ensino de Santa Helena passam por capacitação voltada à aplica-

ção do Agrinho 2015. O concurso premia estudantes do 1º ao 9º anos em produção de textos e desenhos.

Mudança

Elenice Marques Daminelli é a nova presidente do Conselho dos Direitos da Criança e do Adolescente de São Miguel. A nova vice é Barbara Bruna Simeoni e a secretária Alexandra Rosso do Nascimento. A posse ocorreu na sexta-feira.

Educação

Marechal Cândido Rondon empossou os novos membros do Conselho Municipal de Educação. Passam a integrar o órgão, para mandato de quatro anos, Terezinha Weimer, Jenice Loch, Helena Spohr e Valdete Nelda Silva (titulares), e Sandra Barbian, Celiria Smaniotto, Keli Theobald e Fabiane Strenske (suplentes).

Eletrônica

Secretaria de Finanças e Departamento de Licitação e Compras de Matelândia realizou a sua primeira licitação eletrônica. O certame contou com cerca de 30 participantes. O objetivo foi a aquisição de remédios. O método permitiu economia de 52,98% do valor orçado.

Ciclovía

As obras da ciclovía nas margens da PR-180 em Nova Aurora já começaram. A extensão será de 996 metros. Serão investidos R\$ 253.042,89 de emenda do deputado federal Dilceu Sperafico (PP) e contrapartida do município.

Fartal em Foz do Iguaçu

Mais uma edição da Fartal movimentou a região de Foz do Iguaçu e fronteira. O evento, um dos mais importantes do calendário do município terá várias atrações. Na terça, 9, no Arraial Cultural, ocorrerão shows de Cristiano Araújo e Matheus e Kauan e no dia 10, (feriado), a programação será das 19h e 21h, com a cantora Beatriz Andrade e o show infantil de Pappa Pig e Frozen; No período noturno, os shows serão com a dupla sertaneja Gilberto e Gilmar e com o grupo de pagode Pixote. A estrela da música funk pop Mc Gui se apresentará no dia 11 de junho, quinta-feira; O forró do Falamansa e o sertanejo da dupla Jeann e Julio se unem no palco principal, dia 12, sexta-feira. No sábado, 13, tem a banda Nação Zumbi.



Armas e munição

Policiais da Denarc de Cascavel apreenderam um revólver calibre 38 com seis munições, um projétil extra, uma caixa de munição calibre 28 e quatro radiocomunicadores. A apreensão aconteceu durante o cumprimento de mandados de busca e apreensão em Santa Helena.

Fotos íntimas

Uma adolescente de 15 anos, moradora de Iracema do Oeste, teve fotos íntimas divulgadas via WhatsApp. O principal suspeito é o ex-namorado e a publicação teria acontecido depois que o casal se desentendeu e terminou o namoro. A mãe da menina foi quem registrou a ocorrência na polícia.

Criminalidade

Cidade registra um assalto por dia

Cascavel - A busca pelo "dinheiro fácil", muitas vezes para financiar a compra de drogas, faz com que Cascavel tenha registrado cerca de 150 assaltos de 1º de janeiro até ontem. Esse tipo de crime, praticado nas mais diversas regiões da cidade, é cada dia mais comum e, na maioria das vezes, envolve adolescentes.

Somente na noite de sexta-feira pelo menos duas farmácias e um posto de combustíveis foram roubados em menos de seis horas. Em um dos casos, ocorrido em um posto na Rua Domiciliano Theobaldo Bresolin, no Bairro São Cristóvão, os bandidos eram adolescentes com 14, 16 e 17 anos e foram apreendidos pouco tempo depois de cometerem o crime.

Imagens do circuito interno de segurança do posto foram divulgadas pela Polícia. Nelas é possível ver dois menores chegando ao posto. Enquanto um compra uma bala, um segundo, armado, espera do lado de fora. Quando o que fez compras na loja de conveniência sai do posto, a dupla rende os funcionários e anuncia o assalto. A funcionária do caixa volta ao balão, pega o dinheiro e entrega aos assaltantes.

Os menores, que confessaram o crime, foram vistos fugindo em um Ford Escort estacionado próximo ao local do assalto. Policiais civis do GDE (Grupo de Diligências Especiais) e da Radiopatrulha da Polícia Militar foram chama-



Menores foram identificados graças ao circuito interno de segurança do posto

dos e o renderam o grupo na Rua Londrina, ainda no Bairro São Cristóvão.

Conforme informações da Polícia, os meninos de 14 e 16 anos praticaram o crime e o de 17 anos estava no carro para dar fuga ao trio. Eles disseram que já tinham feito a divisão do dinheiro, cerca de R\$ 300, e indicaram onde estavam as roupas e a arma usada no assalto.

A arma e sete munições intactas estavam na casa do adolescente de 17 anos, que já tem várias passagens pelo setor policial. O carro também foi apreendido. Os três foram levados ao Cense (Centro de Socioeducação).

Uma farmácia localizada na Avenida Carlos Gomes

FARMÁCIAS

Duas farmácias, ambas localizadas na Avenida Carlos Gomes, foram alvo de assaltantes na noite de sexta-feira. O primeiro crime aconteceu por volta das 19h. Segundo os funcionários, um homem armado entrou e imediatamente deu voz de assalto. Ele roubou o celular de uma cliente e o dinheiro que estava na caixa, fugindo em seguida a pé. Quase três horas depois, outra farmácia na mesma avenida foi assaltada por dois rapazes, que chegaram ao estabelecimento armados e levaram R\$ 100 que estavam no caixa. Um dos jovens trajava moletom azul e capacete branco. O outro estava de capacete preto. Os dois fugiram também rumo Parque São Paulo com uma motocicleta Honda Twister. (TM)

foi alvo de assaltantes na noite de sexta-feira em Cascavel. De acordo com informações repassadas à polícia um homem armado chegou ao local e deu voz de assal-

to. Após roubar o celular de uma cliente e o dinheiro do caixa, ele fugiu a pé rumo ao Parque São Paulo.

●TISSIANE MERLAK

Homem é ferido em bar a golpes de espeto

Cascavel - Novamente um motivo fútil, uma discussão em um bar terminou com uma tentativa de homicídio em Cascavel. O crime aconteceu na madrugada de ontem na Rua Caraíbas, próximo à Avenida Tito Muffato, no Bairro Santa Cruz.

De acordo com informações da polícia, Valdecir Nunes dos Santos, de 28 anos, estava em um bar perto do Estádio Olímpico Regional e se envolveu em uma briga com outros três rapazes. Ele foi agredido com um espeto de churrasco e uma faca, sofrendo ferimentos no olho, rosto, pescoço e pulsos.

Com o objetivo de fugir do trio, Valdecir saiu correndo do local e encontrado por socorristas do Siate (Serviço Integrado de Atendimento ao Trauma e Emergência) e policiais militares no cruzamento das ruas Caraíbas com Xavantes.

O homem foi encaminhado em estado grave, mas sem risco à vida, ao Hospital Universitário. Essa foi a 55ª tentativa de homicídio registrada em Cascavel neste ano.

Homem estava em um bar quando se envolveu em uma discussão com três jovens



panorama policial

Maconha na Penitenciária

Quatro tabletes e 260 papéletes de maconha, que totalizaram 410 gramas da droga, foram apreendidos dentro de um ônibus que transportava detentos do regime semiaberto de Pato Branco, onde trabalhavam, até a PEF (Penitenciária Estadual de Francisco Beltrão). O ônibus foi abordado na PR-280 por policiais militares e, além da droga, foram apreendidos pacotes de fumo, isqueiros, um litro de conhaque e duas facas. Ninguém assumiu a propriedade da droga.

Sem identificação

Permanece no IML de Cascavel no aguardo de identificação o corpo de um homem encontrado morto em meio a um milharal na linha rural Zacarias, próximo a Agrocafeeira, em Matelândia. Um exame detalhado foi feito para identificar a causa da morte e há quanto tempo ela aconteceu. A Polícia Civil investiga o caso.

Carro recuperado

Policiais militares de Guaíra recuperaram na noite de sexta-feira um Gol com placas de Brasilândia do Sul. Ele estava estacionado embaixo de algumas árvores, no estacionamento externo do Estádio Ney Braga. Ao consultar o sistema, a polícia descobriu que o carro possuía queixa de furto em Janiópolis, distante quase 200 quilômetros de Guaíra.

Incineração de drogas

Mais de 100 quilos de drogas foram incinerados por policiais civis de Marechal Cândido Rondon. Os entorpecentes equivalem a 31 apreensões feitas nos últimos dias na região. Ao todo foram 28 lotes de maconha, dois de cocaína e um de crack. A incineração aconteceu em uma feclaria da cidade.

Armas e munições

Policiais do Serviço Reservado e do Pelotão de Choque de Cascavel apreenderam quatro armas de fogo e uma espingarda de pressão no Bairro Lago Azul na noite de sexta-feira. Denúncias anônimas informaram os policiais de que uma moto vermelha, que estava sendo usada para vários roubos na região, estava na Rua Camacho. Na casa onde a motocicleta estava estacionada os militares encontraram dois revólveres calibre 38, uma espingarda calibre 38 e outra calibre 36, além de uma espingarda de pressão e munições. Ninguém foi encontrado na casa.

No Centro de Eventos

Católicos celebram Pentecostes



Cascavel - O Centro de Convenções e Eventos de Cascavel será palco neste domingo de uma das mais tradicionais celebrações religiosas da cidade: o Pentecostes. O encontro católico, promovido pela RCC (Renovação Carismática Católica) anualmente, terá início às 8h com terço e coroação de Nossa Senhora, seguida de uma pregação com o missionário da Canção Nova, Márcio Mendes.

O tema dessa edição é “Se

vivemos pelo Espírito, andemos também pelo Espírito”, e segundo Ronaldo Ribeiro, coordenador diocesano da RCC, o início da igreja se fez pelo Pentecostes. “Para nós revivermos é preciso crer no Espírito Santo. A nossa mudança de vida e a nossa transformação ocorrem por meio dele”, enfatiza.

A programação religiosa seguirá até às 15h30 e, além de pregações e orações, também contará com adorações,

momentos de cura e libertação e muita música com a banda cascavelense Tchê Cristão. O encerramento está marcado para as 16h, com missa a ser celebrada pelo arcebispo Dom Mauro Aparecido dos Santos.

“Estamos esperando entre 10 a 15 mil fiéis no Centro de Eventos para, juntos, podermos passar o dia em oração”, diz Ronaldo, que convida toda a população para participar do evento.



A entrada é franca, mas a Renovação Carismática sugere às pessoas que puderem

a doação de um quilo de alimento não perecível. (Stela Giordani)

Escola incentiva crianças a construir bonecos de lata

Mal. Cândido Rondon - Um projeto diferenciado está sendo realizado pela Escola Municipal Floriano Peixoto, do distrito de Iguaporã, em Marechal Cândido Rondon. Trata-se do projeto denominado “Boneco de Lata”, que surgiu com o intuito de estimular a interação entre escola, aluno e família.

Conforme os coordenadores do projeto, é por meio desta ação que as famílias são estimuladas a contribuir de forma direta e intensiva no desenvolvimento da criança, uma vez que aumentam as noções de pertencimento ao grupo familiar e contribuem para a aquisição e sistematização dos conhecimentos.

A ideia da construção do boneco de lata surgiu através da música “Minha Boneca de Lata”, que menciona as partes do corpo humano. Assim, as crianças identificam as partes do corpo de uma forma lúdica, facilitando a sistematização dos conteúdos, ainda reconhecem que através dos



Bonecos confeccionados pelas crianças estiveram expostos no saguão da prefeitura

movimentos da música é possível expressar-se de diversas formas, além de ser possível identificar os elementos que compõem o som.

A construção do boneco de lata em casa demonstra a interação das famílias com a escola e o interesse em acompanhar seus filhos no processo ensino-aprendizagem, motivando-os para ser colabora-

dor deste processo contínuo. Vale ressaltar que, foi estimulado o uso de materiais descartáveis de lata e que essa construção pode ser livre conforme a criatividade e recursos de cada família.

Relatos de pais e alunos enfatizaram a importância desta ação, que teve como objetivo maior realizar um trabalho em família.

Museu Oscar Niemeyer recebe retrospectiva de Wifredo Lam

Curitiba - O MON (Museu Oscar Niemeyer) receberá nesta terça-feira, às 19h, a retrospectiva de um dos maiores representantes do movimento surrealista: o cubano Wifredo Lam (1902-1982). São 80 obras, entre pinturas e gravuras inéditas no Brasil, pertencentes ao acervo do Museu de Belas Artes de Cuba.

A exposição “Wifredo Lam: O espírito da criação” enfatiza a natureza experimental da obra do artista, o desenvolvimento progressivo através de diferentes fases, sua estreita relação com as culturas marginalizadas e a transposição poética que realiza destas na sua pintura a partir do seu domínio absoluto do cubismo e surrealismo. As obras em exposição são do período de 1939 a 1976.

Para Juliana Vosnika, diretora-presidente do MON, receber uma exposição deste porte é um honra para o museu. “É uma grande oportunidade para o público conhecer a obra deste artista que soube utilizar as linguagens de vanguarda eu-

ropeia para retratar de maneira singular a cultura latino-americana”, afirma.

Na mostra há a presença dos mitos vinculados às religiões afrocaribenhas que exercem um peso tão importante em sua pintura, assim como a estreita relação que sua obra gráfica apresenta com os textos de importantes poetas e escritores vinculados ao surrealismo europeu ou ao realismo maravilhoso americano. Em tal caso se encontram os franceses Gherasim Luca, Dominique Agostini, José Pierrerre e o colombiano Gabriel García Márquez. Wifredo Lam teve vínculos com artistas como Picasso, Breton, Miró e outros. Hoje em dia, seus trabalhos podem ser encontrados em acervos e coleções como do Centre George Pompidou, de Paris e no MoMA, de Nova York.

A mostra “Wifredo Lam: O espírito da criação” ficará em cartaz até dia 13 de setembro de 2015, de terça a domingo, das 10h às 18h. O valor dos ingressos são R\$ 6 e R\$ 3 (meia-entrada).

TV TUDO

Mudou

O Viva – e não a Globo aberta – é quem irá exibir a próxima edição do 26º Prêmio Música Brasileira, que homenageará Maria Bethânia. O evento acontece dia 10 no Theatro Municipal do Rio de Janeiro e exibição no dia 13, um sábado. Além da premiação, Cissa Guimarães fará a cobertura dos bastidores do evento.

A grande novidade

Uma surpresa que Silvio Santos deve anunciar brevemente é a volta do “Baú da Felicidade”. Trata-se de uma ideia que ele, há algum tempo, tem trabalhado pessoalmente e que agora passará a acontecer em torno da marca Jequiti.

Uma coisa...

A Band começa a exibir dia 9 de junho um programa da Ana Paula Padrão com os eliminados do MasterChef. Trabalho que na edição passada foi feito pelo Rafinha Bastos no extinto “Agora é tarde”.

... E outra

Acontece que lá o título escolhido para o programa, “A última ceia”, não caiu nas graças da maioria. E pode até cair. “Masterchef: A Eliminação” é o que agora está agradando mais.

Interesse enorme

Há autores da Globo que já trabalham como certa e irreversível a volta ou reconstrução de Paloma Duarte. De dentro da sua teledramaturgia chegam notícias de que o nome dela aparece como possível em dois próximos trabalhos.

Forte aparato

Luciana Gimenez deu escapada até Londres, mas não deixou por menos em matéria de acompanhamentos. Daqui, além do filho Luca, ela fez questão de levar maquiador, cabeleireiro e o assessor para todos os assuntos, Paulo Vieira. Foi assistir ao show de Mick Jagger.

Prestígio (1)

Apesar de o programa atravessar um período turbulento, é inegável a força da marca “CQC”. E isso também pode ser constatado pelo fato de seus ex-integrantes, na maioria, estarem sendo aproveitados na concorrência. Marcelo Tas no GNT, Izzi e Andreoli na Globo, Oscar Filho no Multishow e assim vai.

Prestígio (2)

Quem recebe o rótulo de ex-“CQC” raramente fica no desvio, sem um novo trabalho, ao contrário do que acontece com ex-“bbbs”, ex-“fazendas” e ex-mais alguma coisa. Só como exemplo.

Bom jornalismo

O “SPTV” do César Tralli, na Globo, levou ao ar na quinta-feira uma reportagem mostrando os absurdos cometidos na venda de remédios. É impressionante como certos crimes são cometidos no Brasil, como o abuso nos preços cobrados, e ninguém diz absolutamente nada. É o mesmo que deixar morrer os que não têm dinheiro para comprar.

Elenco

Após “A Grande Família”, Marco Nanini está na mira para o elenco de “Candinho”, novela de Walcy Carrasco com direção de Jorge Fernando que será exibida na faixa das 18h. Elisabeth Svalva e Ary Fontoura já estão garantidos na história.

Canal I

Futebol precisa de decisões mais sérias e transparentes

Por: Flávio Ricco

Colaboração: José Carlos Nery

Duas coisas importantes sobram como questões sobre o escândalo do futebol, assunto que ganhou as páginas dos jornais de todo o mundo. A primeira delas foi a isenção da

Globo no trato do tema, dando a ele toda a importância e pormenores necessários, não escondendo nem mesmo o envolvimento no caso de J. Hawilla, dono de uma das suas mais importantes redes de afiliadas, a TV Tem. Em todos os

telejornais, o tema foi abordado e explorado com profundidade. Por outro lado, se sempre houve a participação de intermediários na venda dos direitos do futebol, é preciso esclarecer como será isso a partir de agora. Não é possível imaginar que

tudo continuará como era, dando margem a que outros escândalos parecidos venham a acontecer pela frente. É o momento oportuno das televisões e o futebol, através de pessoas mais sérias, encontrarem uma solução transparente e definitiva para o assunto.

DIVULGAÇÃO/TV GLOBO



Passo adiante

A próxima temporada de “Pé na Cova”, com estreia em setembro na Globo, será a última. Pelo menos é esta a informação de alguns atores do seu elenco. Isso porque Miguel Falabella, mais fortalecido depois de episódios recentes, irá se dedicar a novos projetos, incluindo séries.

bate-rebate

- Ronnie Von grava neste domingo em São Paulo o programa “Na Chapa”, do Serjão Loroza, para o canal TLC, do Discovery.
- “Turismo & Aventura” deste domingo no SBT, a partir das 7h30, vai mostrar a charmosa cidade de Campos do Jordão...
- ... O programa tem apresentação de Sandra Guerra.
- Otávio Augusto, que saiu há pouco de “Alto Astral”, está confirmado em “Sagrada família”, de Maria Adelaide Amaral e Vincent Villari, na fila das 9h na Globo...
- ... Luísa Arraes, no ar em “Babilônia”, idem, na mesma data.
- Luciana Gimenez, depois da viagem a Londres, voltará a fazer os seus programas na Rede TV!, ao vivo, a partir de amanhã, segunda-feira.
- Estão correndo soltas as filmagens de “Malasartes e o Duelo com a Morte”, nova produção da O2, de Fernando Meirelles...
- ... Jesuíta Barbosa faz o protagonista e divide os trabalhos deste longa com Isis Valverde e Júlio Andrade.
- Amanhã, segunda, Paulo César Perreio volta a apresentar o “Sem Frescura” no Canal Brasil...
- ... Nesta reestrela, Perreio visita os bastidores da Mídia Ninja e descobre como funciona o jornalismo independente em um papo com Felipe Altenfelder e Felipe Peçanha.

c'est fini

Essa coisa de audiência em televisão é um negócio tão maluco que provoca as mais diferentes reações em alguns apresentadores. Se o programa vai mal e é atropelado pelo concorrente, tem gente que no dia seguinte desliga celular, inventa enxaqueca e não fala com ninguém. Existe um caso assim no SBT. Ficamos assim. Mas amanhã tem mais. Tchau!

O BOSTON MEDICAL GROUP JÁ ATENDEU
MAIS DE 1 MILHÃO DE HOMENS NO MUNDO.

*33 MILHÕES DE HOMENS NO BRASIL TÊM ALGUM GRAU DE DISFUNÇÃO ERÉTIL,
26% DOS HOMENS SOFREM COM A EJACULAÇÃO PRECOCE.

FAÇA A VIDA VALER A PENA, NÓS PODEMOS AJUDAR.

LIGUE AGORA 0800 205 1900 SIGILO ABSOLUTO.

Sexo é vida

Responsável Técnico:
Dr. Reginaldo Salati - CRM: 8869

BOSTON
MEDICAL GROUP
LÍDER EM SAÚDE SEXUAL MASCULINA

Resumo de Novelas

MALHAÇÃO (Globo, 17h50)

SEGUNDA

Duca sofre com o golpe duro de Yuri, mas não desiste e acaba vencendo a luta. Heideguer desconfia do acordo de Lobão com Yuri e afirma a Henrique que romperá sua sociedade com o vilão após a final do Warriors. Cobra vence sua luta e desafia Duca para a final. Duca teme ter fraturado o pé. Lobão oferece dinheiro a Cobra para que o rapaz perca a final do campeonato.

TERÇA

Cobra fica tentado com a proposta de Lobão para entregar o campeonato e ganhar dinheiro fácil. Heideguer diz a Gael que está reunindo provas contra Lobão. Pelo telefone, Karina implora para que Ernesto denuncie Lobão, mas o enfermeiro afirma que teme por sua vida. Cobra avisa a Lobão que decidiu lutar para vencer o campeonato.

QUARTA

Lobão tenta convencer Cobra, mas o lutador afirma que não participará da fraude. Marcelo se despede de Roberta, que é consolada por Mari. Cobra conta para Jade que desistiu de perder a luta por dinheiro e os dois

reatam. Karina fala com Gael. Lobão flagra Karina sem a bota de gesso e a impede de sair. Heideguer convida Quitéria e seus filhos para assistirem à final do Warriors.

QUINTA

Heideguer convence Quitéria a viajar com ele para o Rio de Janeiro. Lobão prende Karina em seu quarto. Karina consegue gravar uma mensagem para Ernesto e pede que ele procure Gael. Pedro estranha quando Karina não responde às suas chamadas. Lobão pede que Luiz lhe consiga um sonífero. Duca garante a Dalva que vencerá a luta. Quitéria surpreende Cobra em sua loja. Ernesto procura Gael.

SEXTA

Ernesto explica a Gael por que trocou os exames de DNA. Pedro se desespera por não conseguir falar com Karina. Cobra estranha que Heideguer tenha trazido sua família de longe. Cobra pede ajuda a Edgard para desmascarar Heideguer. Heideguer promete apoiar Gael e Ernesto contra Lobão. Cobra avisa a Quitéria sobre o esquema de apostas e pede que a mãe obedeça a Edgard.

SETE VIDAS (Globo, 18h30)

SEGUNDA

Lígia e Miguel se amam e contam para Isabel e Lauro que decidiram ficar juntos. Sofia encontra uma necessária feminina na casa do pai. Júlia sugere que Bernardo trabalhe para Elisa. Miguel agradece o apoio de Júlia e Felipe por ter reatado com Lígia. Esther sente falta de sua necessária e avisa a Luís. Caio consola Irene e os dois acabam ficando juntos. Vicente busca Joaquim na escola e encontra Lígia com Miguel.

avisa a Miguel que viajará para Los Angeles em breve e que ele ficará com Joaquim. Pedro cuida de Taís, e ela pede para o ex-namorado se afastar. Miguel e Lígia se divertem juntos. Lúcia comunica às mães das crianças atendidas que sua ONG corre o risco de fechar, mas Esther garante a Graça que haverá solução. Renan apoia Eriberto. Júlia encontra Murilo.

TERÇA

Vicente, Lígia e Miguel ficam contrangidos com o encontro. Pedro conta para Júlia que se separou de Taís. Caio explica a Irene por que decidiu se afastar dela por um tempo. Pedro se sente perdido e pede ajuda a Vicente. Júlia conversa com Elisa sobre o encontro com Pedro. Guida e Aníbal saem juntos. Esther incentiva Luís a procurar Isabel. Pedro aconselha Vicente sobre sua relação com Luísa. Luís pede para conversar com Isabel e Lauro vê os dois juntos.

QUARTA

Lauro questiona Isabel sobre sua relação com Luís. Isabel confessa para Lígia que sente atração por Luís. Diana e Irene aguardam a guarda provisória de Dora frente à Juíza. Vicente encontra Júlia e Felipe e fica desconcertado. Mãe e filha discutem e Esther decide morar com Luís. Valentina oferece um comprimido para Elisa para inibir seu apetite. Pedro embarca para Fernando de Noronha atrás de Rodrigo. Vicente flagra Arthurzinho com o bebê no colo.

QUINTA

Arthurzinho e Lara explicam para Vicente a verdade sobre o bebê. Pedro chega a Fernando de Noronha e encontra Taís e Rodrigo. Bernardo descobre que Elisa está tomando um inibidor de apetite. Miguel não comparece à festa junina de Joaquim, e Irene e Isabel apoiam Lígia. Júlia diz a Felipe que decidiu procurar seu pai biológico.

SEXTA

Marta e Helô expulsam Laila da agência. Miguel embarca para sua palestra em Noronha. Marta revela para Júlia o contato de seu pai biológico. Bernardo se encanta com Elisa ao vê-la em uma sessão de fotos. Esther proíbe Luís de ajudar Laila. Júlia envia uma mensagem para seu pai biológico. Marcos procura Laila, que o ignora. O pai de Júlia responde sua mensagem.

SÁBADO

Júlia conta para Felipe que marcou um encontro com seu pai biológico. Lígia

I LOVE PARAISÓPOLIS
(Globo, 19h30)

OBS: até o fechamento da edição, a emissora não havia liberado os capítulos da semana

BABILÔNIA (GLOBO, 21H20)

SEGUNDA

Beatriz pede para conversar a sós com Evandro e reclama por ele ter levado Alice à festa. Evandro e Beatriz falam bem de Rafael para Aderbal e sua família. Rafael pede para dançar com Laís e Aderbal autoriza. Aderbal avalia a possibilidade de deixar Laís e Rafael namorarem. Maria José apresenta Estela para Aderbal e Rafael fala que ela é sua mãe. Inês se oferece para receber o prêmio da Souza Rangel no lugar de Evandro. Inês e Beatriz discutem e brigam.

TERÇA

Inês e Beatriz brigam e rasgam o ves-

tido uma da outra. Evandro e Alice chegam e ele pede que a namorada leve Inês embora. Beatriz tenta se explicar para Evandro, mas ele diz que ela também deve ir embora. Evandro recebe o prêmio pela Souza Rangel. Aderbal permite que Laís e Rafael se conheçam melhor. Inês e Aderbal se encontram e ela o convida para subir para um quarto do hotel.

QUARTA

Aderbal questiona a proposta de Inês e ela disfarça. Regina assina a papelada que autoriza Vinícius a entrar na justiça contra Luís Fernando, mas pede um pouco mais de tempo para pensar. Rafael tenta convencer Laís a denunciar Guto, mas a garota recua. Regina

Rafael recebe permissão para namorar Laís

Depois de tantas armações, obstáculos, encontros e desencontros, Rafael (Chay Suede) e Laís (Luisa Arraes) finalmente vão poder viver sua história de amor em paz. Aderbal (Marcos Palmeira) proibiu o envolvimento da filha e expulsou o pretendente de sua casa quando ele disse que não segue nenhuma religião, mas o prefeito descobre que o rapaz é sobrinho de Beatriz (Gloria Pires) e resolve autorizar o namoro dos dois.



O PRIMEIRO SUPER-HERÓI DE UNIFORME ESTÁ DE VOLTA!

Pi el

NAS BANCAS E LIVRARIAS.

SOLUÇÃO ANTERIOR

B	I	U
A	L	T
F	I	L
L	L	C
E	C	O
R	A	D
E	N	S
M	O	E
A	T	E
I	S	A
C	R	E
A	T	R
S	A	L

PALAVRAS CRUZADAS DIRETAS

Esclarecer determinada situação	Conhecido como	"(?) Secas", romance	Resultado do vício do
Que tem desejos intensos	nictofobia, é comum entre crianças	Referente ao Direito	tabagista
→			→
O motivo pelo qual Orfeu foi ao submundo (Mit.)			
Fétidos; infectos	Ilha lendária do Rei Artur		
→			(?) de Águia, banda baiana de axé
→			(?) universais: têm o sangue O negativo
A síntese de tudo o que aspiramos	Alvo de acusação da Promotoria	Profundo, em inglês	
→		Sílaba de "cacei"	
			Sucesso (gíria)
"Ideia de (?)", proposição tola (gíria)			Volume (abrev.)
Que pode ser cultivado			(?) Rúbia, vedete e atriz
"Estúpido (?)", uma das músicas propulsoras do rock no Brasil	A vogal da vaia	Árvore europeia de madeira de qualidade	
Risos, na internet		(?) Guevara, revolucionário argentino	Ana Néri: a Mãe dos Brasileiros
→			
Vendedora de artefatos de ouro	Afirmar em caráter oficial		
Aspirina (sigla)			

BANCO 3/0il./4/deep — olmo./5/civel./6/jerico./8/eurídice — scorsese./9/joalheira. 4

decide não processar Luís Fernando e comunica a Vinícius. Evandro vê o rosto de Guto machucado e pergunta o que aconteceu. Murilo vai à loja em que Alice trabalha para comprar um presente para Olga e Alice avista Evandro vindo na direção dos dois.

OBS: até o fechamento desta edição, a emissora não havia liberado o restante dos capítulos

horóscopo

ÁRIES

Sentir-se reconhecido é merecimento natural a quem faz as coisas com amor. Tenha responsabilidade e maturidade diante dos desafios emocionais e profissionais, ariano.

TOURO

Decisões importantes tem sido repensadas. Olhando para trás você vê quantos ensinamentos tem vivido. A compreensão dos fatos tem uma mentalidade aberta e uma mudança de pontos de vista, taurino.

GÊMEOS

Encarar o que precisa ser transformado e curado tem sido o desafio dos gêmeanos. O momento pede consciência e maturidade para eliminar atitudes e padrões passados.

CÂNCER

Relacionamento é o tema de hoje, não somente a relação afetiva, mas os contatos profissionais. Momento de ter muita consciência em relação a não repetir mais velhos padrões emocionais.

LEÃO

Mais do que o trabalho profissional, há todo um trabalho interno, emocional a ser feito. Há deveres e obrigações a serem abraçados. Mas que sejam feitos com amor, leonino.

VIRGEM

Quanto aprendizados emocionais, virginiano! E que chegam agora a um momento crucial. Percepção de que não pode continuar agindo segundo referências do passado.

LIBRA

Muitas reavaliações sobre casa e sobre a vida doméstica e familiar tem caracterizado janeiro. Perceberá que em breve as coisas fluirão mais naturalmente. Hoje há importantes resoluções.

ESCORPIÃO

A retomada de contatos e de situações do passado tem marcado o mês para os escorpianos. O que não está resolvido internamente, se manifestará como barreira e limitação externa.

SAGITÁRIO

Momento muito importante para se dar conta da diferença entre o supérfluo e o essencial. Necessário amadurecimento na maneira de lidar com o dinheiro e com recursos e talentos.

CAPRICÓRNIO

Reconstrução de sua trajetória e identidade profissional. Momento favorável para aprimorar a expressão de seus dons e habilidades. Um dia muito importante para cuidar mais da saúde e do trabalho.

AQUÁRIO

Conceda-se o descanso necessário, para repor energias, mas não abdique de suas responsabilidades. Importantes acontecimentos nos bastidores ou em situações sigilosas, aquariano.

PEIXES

O apoio que anseia das pessoas deve ser capaz de também oferecer aos outros. Clara percepção de que a união faz a força. Uma talentos e esforços para realizar propósitos significativos.

SALMO

Cantai-lhe um cântico novo, acompanhado de instrumentos de música, porque a palavra do Senhor é reta, em todas as suas obras resplandece a fidelidade: ele ama a justiça e o direito, da bondade do Senhor está cheia a terra. Pela palavra do Senhor foram feitos os céus, e pelo sopro de sua boca todo o seu exército. Ele junta as águas do mar como num odre, e em reservatórios encerra as ondas. Tema ao Senhor toda a terra; reverenciem-no todos os habitantes do globo. (Salmo 32; vers. 3 a 8)



Família Portrait



Brincando de princesa, Valentina Zimmer Honjo, que completou um aninho na última quinta-feira. Ela é filha de Paula e Guilherme Honjo



Fazendo o soninho dos justos, a pequena Valentina Manfrin de Melo, de oito meses, filha de Juliet Manfrin e Gilberto Melo



As priminhas Gabriela e Ana Luisa, que comemoraram ontem o primeiro aninho, fazendo pose para as fotógrafas Vera e Grasi

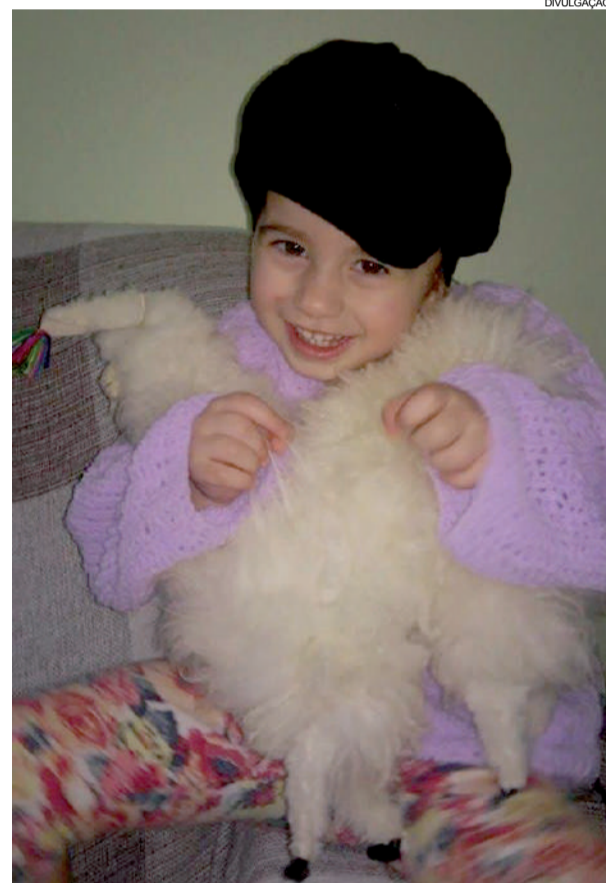

Esta gatinha é Isabele, filha de Henrique e Andreia Ramos e que na quinta-feira completou três aninhos



A graça e o charme de Isabella Sbardelotto Geterides, filha de Fernanda Sbardelotto Beira e Demetrios Elefterios Geterides



Este é Miguel Soares, que hoje completa dois anos, na lente de Vera e Grasi Fotografias

FOTOGRAFIA

DIVULGAÇÃO

Comportamento

Dra. Karine Rizzardi

drakarinerizzardi@gmail.com

Uma história de reconciliação

Estou lendo um livro e achei digno contar uma parte dele a vocês. O título é “A experiência da mesa – Devi Titus”, onde a autora relata um acontecimento que a filha dela passou com seu marido e que você não vai se arrepender de ler. Tire suas próprias conclusões:

“Alguns anos atrás, o esposo de minha filha anunciou a ela e aos seus quatro filhos que pediria o divórcio e sairia de casa. Eles eram casados há 18 anos. Todos ficaram em choque, temendo o futuro e tendo que tolerar o doloroso processo de sua partida, que na hora parecia mais forte do que poderiam suportar.

Numa análise superficial, a vida familiar deles parecia ótima. Ambos cumpriam seus papéis familiares, mas em silêncio, este lar estava aos poucos começando a desmoronar. Uma das primeiras áreas em que meu genro começou a negligenciar foi na sua participação à mesa. Cuidar dos negócios se tornou mais importante do que estar em casa para jantar com a família. Quando ele conseguia jantar ou fazer outra refeição com a família, sua presença era

mais distante e cada vez menos sincera.

Minha filha e meus netos se esforçavam todos os dias para que ele caísse em si e voltasse para casa, mas ele estava fechado emocionalmente, e era certo que passava por um profundo tumulto interior. Depois de um tempo fora de casa, ele começou a sentir falta da família e dos tempos que passavam juntos à mesa. Ele começou a passar em casa depois do trabalho para ver os filhos e estes o convidavam para ficar e jantar.

Amigos descrentes perguntavam à minha filha:

- Depois de tudo o que seu marido fez a você e seus filhos, você ainda é capaz de recebê-lo para jantar todas as noites?

Minha filha respondia:

- Eu permitiria que um estranho se sentasse à minha mesa. Também deixaria que um inimigo o fizesse. No momento, ele é essas duas coisas para mim.

Todas as vezes que se sentava para o jantar com a família, ele conversava e na refeição seguinte, conversava mais ainda.

Com o tempo, revelou o motivo do brusco abandono



DIVULGAÇÃO

no da esposa e dos filhos. Foi à mesa, jantando em um restaurante com a esposa, que ele finalmente confessou seu erro de ter se interessado por outra mulher, que estava vivendo uma mentira e sentiu que precisava mudar. O excesso de trabalho, junto com o tempo gasto longe da família, havia aberto uma pequena rachadura que cres-

ceu e se alargou até o calor da paixão ilícita destruir o tecido da família.

Contudo, foi na mesa que ele recebeu o perdão. A conexão com a família e o poder de toda história que já tinham vivido juntos foram os motivos que devolveram meu genro de volta ao lar.

Humilde e arrependido, ele admitiu seus erros e se determinou a recomeçar.

Meses depois a família readquiriu forças, felicidade e vitalidade e, por causa da restauração plena, hoje eles desfrutam a companhia de netos, junto com os quatro filhos, cônjuges e futuros cônjuges”.

A autora é psicóloga especialista de casais e família
(45) 3224-4365

DIVULGAÇÃO

Reflexão



Seja feliz

Você pode ter defeitos, viver ansioso e ficar irritado algumas vezes, mas não se esqueça de que sua vida é a maior empresa do mundo. Só você pode evitar que ela vá à falência. Há muitas pessoas que precisam, admiram e torcem por você. Você sempre deve se lembrar que ser feliz não é ter um céu sem tempestades, caminhos sem acidentes, trabalhos sem fadigas, relacionamentos sem decepções.

Ser feliz é encontrar força no perdão, esperança nas batalhas, segurança no palco do medo, amor nos desencontros. Ser feliz não é apenas valorizar o sorriso, mas refletir sobre a tristeza. Não é apenas comemorar o sucesso, mas aprender lições nos fracassos. Não é apenas ter júbilo nos aplausos, mas encontrar alegria no anonimato. Ser feliz é reconhecer que vale a pena viver a vida, apesar de todos os desafios, incompreensões e períodos de crise. Ser feliz não é uma fatalidade do destino, mas uma conquista de quem sabe viajar para dentro do seu próprio ser.

Ser feliz é deixar de ser vítima dos problemas e se tornar um autor da própria história. É atravessar desertos fora de si, mas ser capaz de encontrar um oásis no recôndito da sua alma e agradecer a Deus a cada manhã pelo milagre da vida.

Ser feliz é não ter medo dos próprios sentimentos. É saber falar de si mesmo. É ter coragem para ouvir um “não”. É ter segurança para receber uma crítica, mesmo que injusta. É beijar os filhos, curtir os pais e ter momentos poéticos com os amigos, mesmo que eles nos magoem. Ser feliz é deixar viver a criança livre, alegre e simples que mora dentro de cada um de nós.

É ter maturidade para falar “eu errei”. É ter ousadia para dizer “me perdoe”. É ter sensibilidade para expressar “eu preciso de você”. É ter capacidade de dizer “eu te amo”.

Desejo que a vida se torne um canteiro de oportunidades para você ser feliz... Que nas suas primaveras você seja amante da alegria. Que nos seus invernos você seja amigo da sabedoria. E, quando você errar o caminho, recomece tudo de novo, pois assim você será cada vez mais apaixonado pela vida. E descobrirá que... Ser feliz não é ter uma vida perfeita. Mas usar as lágrimas para irrigar a tolerância. Usar as perdas para refinar a paciência. Usar as falhas para esculpir a serenidade. Usar a dor para lapidar o prazer. Usar os obstáculos para abrir as janelas da inteligência.

Jamais desista de si mesmo!!! Jamais desista das pessoas que você ama. Jamais desista de ser feliz, pois a vida é um espetáculo imperdível. E você é um ser humano especial !!!

Pérola do dia

"O segredo da vida não é o que acontece com você e sim o que você faz do que acontece com você".
Norman Vincent Peale

Rose Bracht

social@oparana.com.br

Infame

Por trás de um grande homem, tem sempre alguém que não vai conseguir sair na foto.

Para conferir

Aos cascavelenses bons de garfo vale contar que a Roberto's Pastéis, franquia de Pastéis e Comida Oriental, vai estrear novo endereço a partir desta semana.

A casa passará a atender em modernas instalações na Avenida Brasil, 5546, sala 05, em frente à Feira do Produtor.

Vale a pena conferir o cardápio da Roberto's Pastéis, que está no mercado há quarenta anos oferecendo sabor e qualidade à clientela. Recomendado.

Show

Cascavelenses românticos de plantão promete lotar, sexta-feira que vem o Tuiuti Esporte Clube para curtir o show do cantor Fábio Júnior. A apresentação, organizada pela Mantovani Promoções, tem convites à venda na loja da OK Ingressos do JL Shopping.

Antenas ligadas

Figurando como uma dos mais concorridos e badalados acontecimentos sociais de Cascavel, a festa de posse da nova diretoria da Acic está marcada para dia 11 de junho, no Tuiuti Esporte Clube, e já tem convites à venda. Como é de praxe os ingressos esgotam-se dias antes do evento, é bom comprar com antecedência. A secretária-executiva da Acic, Rosana Lovo, atende reservas dos convites pelo telefone 3321-1432.



Toda linda, Fernanda Gonzatto Simonetto enfeita o domingo em ensaio assinado por Rodrigo Vipyach

PLASTIVEL
Indústria de Plásticos Cascavel Ltda
Sacos, Sacolas, Filmes Técnicos,
Embalagens Plásticas Personalizadas.
Fone/Fax:
45.3038-4358 / 3035-4360
9969 4414
www.plastivel.com.br
BR 277 KM 596
Cascavel - Paraná

Quer ter sua foto publicada na coluna?
SAIBA COMO
Entre em contato pelo email social@oparana.com.br ou pelo telefone (45) 3321-1000



Jurandir e Nivaldo Parzianello foram prestigiar na semana passada a cerimônia em que o irmão José Luiz Parzianello foi agraciado pela Fiep com a Medalha de Mérito Industrial, uma das mais importantes comendas do Estado

Festival

Bons de gogó podem começar a afinar a voz. Estão abertas as inscrições para a vigésima nona edição do Fervo - Festival Regional de Interpretação da Música Popular e Sertaneja de Vera Cruz do Oeste. O evento será realizado entre os dias 9 e 11 de julho, no salão de eventos do Centro Esportivo Vereador Carlos Roberto Anizelli.



(45) 3035-3666



Em acontecimento social que reuniu na temporada amigos da sociedade cascavelense, a presença de Carlos e Lilimar Puppi Mori

Tom maior

Os amantes da boa musica têm programa imperdível agendado para a noite de quinta-feira, feriado de Cospus Christi. Precisamente o Show MPB: Raiz Forte, com Ana Paula Silva, promovido pelo Circuito Cultural Sesi em que tem entrada gratuita. Com sonoridade intimista, a cantora vai evocar no palco do Teatro Municipal de Cascavel diversos compositores, passeando pelo jazz e samba.

Liquida Polo

Empresas do Núcleo de Atacadistas de Cascavel lançam amanhã a campanha Liquida Polo, promoção que seguirá até 31 de julho oferecendo a lojistas condições e prazos diferenciados de pagamentos em mais de cem mil itens de mercadorias. Para saber quais são as empresas integradas à promoção basta acessar o site www.cascavelpoloatacadista.com.br A ação é desenvolvida em parceria pelo NAC, Empreender, Sebrae e Acic.



Cleni Novac e Tatiana Formighieri curtindo evento de moda produzido na Bielle Club

Ciranda social

Bodas de Cristal: recebendo amigos ontem para um jantar, Matheus e Virginia Goulart comemoraram 15 anos de casados.

O 10º Festival de Turismo das Cataratas, com início marcado para 17 de junhos, vai receber nada menos do que 50 caravanas de diversas regiões do Brasil e do exterior.

Para rever familiares e amigos, passeiam em Cascavel vindos de Natal, os casais Alfredo e Giordana Gomes e Lauro e Cássia de Lima Monteiro.

Aniversariante de hoje, Ana Carolina Munhoz recebe amigas para um coquetel.

Apresentação de trabalho em congresso em Londres

O dia 15 de maio foi um dia memorável para Rafael Osório Cavalli e Alexandre Trevisan Nicolli. Acadêmicos do curso de Psicologia da Unipar, tiveram seu trabalho selecionado para apresentação oral (em inglês) no I World Congress for Existential Therapy (I Congresso Mundial de Terapia Existencial). Sua orientadora foi a professora Larissa Ogura. O título do estudo foi "Anguish regarding ethical dilemmas on a phenomenological-existentialist perspective" (Angústia acerca dos dilemas éticos numa perspectiva fenomenológico-existencial). A aula durou 25 minutos, teve lugar na Church House Conference Center e foi seguida de

debate sobre o tema pelos participantes deste congresso, professores, mestres, doutores e pós-doutores em Psicologia vindos de vários países. Vale ressaltar que o trabalho dos dois acadêmicos foi o único apresentado por não-formados ainda em Psicologia e também a única participação do Brasil no evento, sendo alvo de muitos comentários, críticas e elogios. Rafael e Alexandre trazem esta conquista para Cascavel e, especialmente, para a Unipar. Eles pretendem continuar se dedicando à produção científica e apresentando trabalhos em conclave nacionais e internacionais. Parabéns aos acadêmicos.



Os acadêmicos da Unipar de Cascavel Rafael Osório Cavalli e Alexandre Trevisan Nicolli na apresentação do trabalho e posando com participantes do congresso

Causos e canções

O apresentador de televisão Roland Boldrin sobe ao palco do Teatro Municipal de Toledo na noite deste domingo para comandar o show Causos e canções. No espetáculo, Boldrin explora histórias engraçadas de diferentes tipos de brasileiros e mescla música sertaneja com interação com a plateia.

Aniversariantes

- ◆ **Domingo:** Reny Levino de Marchi, Vadis Paulo Consoli, Edith Rohde Ito, Salésio Savi, Osvaldo Stresser Duarte, Camila Silvestro, Claucir Alves de Oliveira, Marlene Gonçalves Lins, Luiz Ricardo Pessali, Assis Gurgacz, Paulo Roberto Konrad, Vivian Matias, Agenor Bittencourt, Renata Vieira Lemes, Arthur Menezes Silva, Carla Goulart, Rita de Cássia Gregório, Luiza Moura, Francisco Monteiro Lemes, Augusto Pinheiro Müller, Angela Costa.
- ◆ **Segunda-feira:** Julia Veronese Marcon, Darci Bevilacqua, Albano Gotardo, Sinclair Fátima Tibola, Solange Renz, Luiz Alfredo Mayer Filho, Oneive Rigo Vons, Sílvia Albarello, Ana Maria Kondrat, Nilva Antonia Kirchkeim, Francisco de Paula Medeiros Ribas, Diogo Verruch, Alexandre Custodio Boneti, Marcela Aguiar, Felipe Vieira Duarte, Mariane Salles Andrade, Wilson Fontana, Marco Aurélio Pires de Oliveira, Suzana Ribeiro Xavier, Amílca do Nascimento, Rosa Teixeira, Wellington Gonçalves Neto.



Noivos elegantes de maio, Cassia Aver e Emerson Paranhos ladeados pelos pais dele, Olivia e Gerson Paranhos



Rotary em Ação

22 - O Paraná Domingo, 31/5/2015

Colunista: Mari Decker Cargin
Email: companheiramarli@hotmail.com



São Paulo sedia Convenção Mundial do Rotary

Cascavel - De acordo com o programa inicial, a Convenção Internacional do Rotary, que ocorre de 6 a 9 de junho, em São Paulo, no Centro de Convenções do Anhembi, na realidade começa na quarta-feira, dia 3, com uma série de atividades rotárias, se prolongando até o dia 9.

“O evento é para atender todos os tipos de rotarianos que virão de todas as partes do Mundo”, explica o coordenador do evento no Brasil, José Alfredo Pretoni, que conta com uma ampla equipe formada por rotarianos brasileiros na ajuda organizacional da Convenção.

“O programa e muitos outros detalhes são de responsabilidade do Rotary International, mas existem muitos detalhes que são de responsabilidade dos brasileiros”, resalta o dirigente, preocupado com os detalhes.

O interessante, por ser um evento de proporções mundiais, é que o programa está com riqueza de detalhes em caderno específico impresso e disponibilizado em sites e redes sociais e até com aplicativos para *smarthphones*. “O participante da convenção tem acesso a todas as informações do evento, bastando escolher de que forma quer receber ou acessar determinada informação”, diz Pretoni, lembrando que em todos os locais estão com explicações sobre transporte, alimentação, horários, locais, hospedagem e assistência à locomoção dentro outras necessidades do participante.

Para ficar por dentro das últimas informações, o participante pode baixar o “app” da Convenção num *smartphone* ou *tablet*. “Se preferir, faça

uma busca por “Rotary Events” na loja virtual da Apple, Google Play ou Blackberry”, acrescenta Pretoni.

De acordo com o dirigente rotário brasileiro, todos os *workshops* serão realizados no Palácio das Convenções e no Holiday Inn Parque Anhembi.

AGENDA DISTRITAL 4640

DIA 27 DE JUNHO – Posse do novo governador em Pato Branco;

DIA 3 DE JULHO – Posse dos presidentes da Área V em Cascavel.



José Alfredo Pretoni, coordenador brasileiro da Convenção do Rotary International em São Paulo

NOVO GOVERNADOR TOMA POSSE

Está marcada para o dia 27 de junho, às 20h, em Pato Branco, a cerimônia de posse do governador eleito Werner Ildo Gherardt. O jantar baile, que será realizado no CTG local, celebrará a posse do 28º governador distrital no Centro Oeste Sudoeste do Paraná desde a formação (desmembramento) do Distrito 4640, em 1988. Juntamente com o governador distrital assumirão no mês de julho o presidente do Rotary International, Ravi Ravindran, o diretor do Rotary International, José Ubiracy Silva e 532 governadores distritais em 219 países, sendo 38 deles no Brasil. Assumirá também em todo o mundo a presidência de 34.724 clubes rotários. Em Pato Branco, o jantar baile de posse será abrihantado pela banda Invernada Campeira.



Ivone Camargo e família, dedicação ao trabalho voluntário do Rotary em Foz do Iguaçu Distrito 4640



Leve

Sua Felicidade é o nosso Estilo



CONTROLSUL
CONSULTORIA EMPRESARIAL

Cascavel - PR |45| 3222-7860 | Curitiba - PR |41| 3618-9940
Maringá - PR |44| 3262-1595

www.controlsul.com



NOVA DATA!

**6 A 9
DE JUNHO
DE 2015**

CONVENÇÃO DO
ROTARY INTERNATIONAL

SÃO PAULO

BRASIL

Coluna Inside

by Vinicius Bracht Oliveira
inside@oparana.com.br

#Curti!

"Aprendi com o tempo a esperar, porque quando tive pressa, fiz tudo errado."

Tour!

Em seis dias Foz do Iguaçu vai receber, pela terceira vez, o Warung Tour Festival, e essa edição promete ser histórica. DJs renomados, como Leozinho Teco Teco, PillowTalk, Cretini & Lazarenti e Dash Dot, passarão pelo Golden Tulip Hotel com e prometem animar a todos até o amanhecer de domingo. Mais informações pelos telefones (45) 8822-8631 e 9900-1207.



Grupo de amigos no Ministerrio Club: Bruno Rafael, Moniki Ramos, Mateus Gomes Moura e Renata Pizzoni, by Jackson Gondim



O tatuador Anderson Rodrigues, que amanhã completa mais um ano de vida, com a famosa Thai Thai, do programa Malagueta da Taroba FM



Beleza em dose dupla: as amigas Kauanne Matana e Letícia Darwiche curtindo a noite na Bielle Club

Under Room!

Na quarta-feira, véspera de feriado, a Bielle vai inaugurar um novo espaço somente para convidados com uma festa para comemorar o aniversário do DJ Stiw. Os convidados estão ansiosos para saber como é esse ambiente. Quem foi convidado para ir, não pense duas vezes. Será uma festa e tanto.

Moto 1000GP!

A partir das 9h de hoje o Autódromo de Cascavel receberá a segunda etapa do Moto 1000GP, com pilotos brasileiros e estrangeiros. Entradas à venda na rede Ok Ingressos. Vale a pena prestigiar!

Jackson Gondim



A bela morena Angélica Romão é o destaque de hoje na coluna

UMA constelação DE GRANDES MARCAS

LAMORE CONCEPT

RUA SÃO PAULO, 1939
45 3038-8445
CASCAVEL - PR

Happy Bday!

Hoje o dia é deles: Sãozinho, Camila Silvestro, Michel F. Becker, Bruno Marques Sbardelotto, Juliana Oliveira, Gui Mortari, Ciro Abreu, Franciele Ahmann e Simone Barbosa. Já amanhã, o dia é deles: William Alexandre, Thaís Bortolanza Konrad, Patrícia Locatelli, Isis Sarissato, Julia Veronese Marcon de Carli, Sandra Parzianello, Julian Michel Castro Oliveira, Cristiane Liogi e Marcos Burin. Sucesso e muitas felicidades!

50%

Hoje, a partir das 19h, o Banggai oferecerá ao público todo cardápio de comida com 50% de desconto.

Escola severa para os “bárbaros”

Com Rocha Loures,
a tradição
paranaense

Cascavel - A ordem do príncipe João de Bragança para tomar os domínios indígenas entre o interior do Paraná e o Norte do Rio Grande do Sul era “civilizar os povos bárbaros”, submetendo-os a “uma escola severa, que por alguns anos lhes faça conhecer os bens da sociedade e avaliar o maior e mais sólido bem que resulta do exercício das faculdades morais do espírito, muito superiores às físicas e corporais”.

Em Carta Régia datada de 5 de novembro de 1808 (Sobre os índios Botocudos, cultura e povoação dos Campos Gerais de Curitiba e Guarapuava), o príncipe regente reconhecia que os métodos até então tentados não foram eficazes para obrigar os índios a “gozarem dos bens permanentes de uma sociedade pacífica e doce, debaixo das justas e humanas leis que regem os meus povos”.

A seu ver, o “sistema de guer-

ra defensiva” não surtia efeito, restando a alternativa da guerra ofensiva. O príncipe suavizou a orientação ao ordenar que o plano de ocupação deveria ser tão amistoso quanto possível, “considerando que não é conforme os meus princípios religiosos e políticos o querer estabelecer a minha autoridade nos Campos de Guarapuava e território adjacente por meio de mortandades e crueldades contra os índios, extirpando as suas raças”.

Para João, os índios deveriam ser submetidos “por meio da religião e civilização, até para não ficarem desertos tão dilatados e imensos sertões”. Uma nova Carta Régia, datada de 1º de abril de 1809, além de definir o Rio Uruguai como limite sul da Comarca de Curitiba e Paranaguá, estabelecia as regras que o governo paulista deveria seguir para organizar a Expedição Real de Conquista de Guarapuava.



O Paraná antigo se estendia até o Rio Uruguai

Escravizados durante quinze anos

O local estabelecido para a construção de um forte e capela religiosa seria uma prisão sem grades para os criminosos sentenciados, que deveriam ser mandados a Guarapuava para cumprir toda a pena. A esses condenados só restariam duas opções: trabalhar duro para receber alimento e abrigo ou tentar fugir pela mata, sucumbindo às flechas dos índios, descritos pelos portugueses como “cruéis e sanguinários”.

O estímulo aos soldados consistia em que os prisioneiros de guerra seriam distribuídos entre os integrantes das tropas que fizeram a captura, “podendo escravizá-los por quinze anos”. O custeio do povoamento seria pago por um imposto, cobrado no registro de Sorocaba: 200 réis sobre todo gado que

passar pelo registro nos primeiros cinco anos e de 100 réis nos últimos cinco.

Finalmente, em 24 de maio de 1809 o governador paulista comunicava ao Conde de Linhares acharem-se “finalmente vencidos todos os obstáculos que se opunham a pronta expedição dos Campos de Guarapuava”.

“Durante os vários meses que durou a organização da tropa, a população de Curitiba viveu em clima de agitado entusiasmo. Os campos de Guarapuava já eram lendários no espírito do povo, pelas maravilhas que dele se contavam, avolumando-se com o passar do tempo. Lembrados do fracasso da tentativa de Afonso Botelho, 40 anos antes, os padres se encarregavam de convencer o povo da certeza da vitória, sem derramamento de sangue, necessária para a cris-



Os Botocudos eram assim chamados por usar o botoque: um ornamento de madeira aplicado no lábio inferior

tianização de milhares de índios. Essa certeza lhes era dada pelo próprio Azevedo Portugal, que há tempos vinha garantindo que a conquista pacífica dependia apenas de uma expedição numerosa e bem ar-

mada, à qual os índios não reagiriam, como tinham feito com a pequena tropa de Afonso Botelho e Cândido Xavier” (Nivaldo Kruger, *Paraná Central: A Primeira República das Américas*).

A expedição de conquista ficaria sob o comando do tenente-coronel Diogo Pinto de Azevedo Portugal, tendo como subcomandante o tenente Antônio da Rocha Loures (1781–1849), que vinha de uma consagrada ascendência e também deixaria uma ampla e próspera descendência.

Filho de curitibanos, nascido em São José dos Pinhais, Rocha Loures descendia de Mateus Martins Leme, capitão povoador de Curitiba, e também das influentes famílias paulistas Veiga, Prado, Bueno da Ribeira, Pires e Mendonça.

Os planos lusos para o interior paranaense foram minuciosamente previstos: “Com relação à segurança do povoado, as casas deveriam estar afastadas umas das outras e se possível cobertas com telhas, para evitar as flechas incendiárias, e, além disso, deveriam estar rodeados por fosso ou trincheiras, esperando com isso manter afastados os índios bravos” (Almir Antonio de Souza, *Brincando nos Campos do Senhor – A Invasão das Terras Indígenas nos Campos de Guarapuava [1809-1820]*).

Endereçada ao governador paulista, Antônio da Franca e Horta, a Carta Régia de 1º de abril de 1809 aprova o plano de povoar os campos de Guarapuava e de “civilizar os índios bárbaros que infestam aquele território”. Para atrair colonos dispostos a trabalhar na região, ensaiava uma tímida “reforma agrária” com as terras dos índios: os colonos pobres que não tivessem sesmarias poderiam ganhar pequenos pedaços de terra devolutas.

Inicialmente, a mão-de-obra seria escrava, fornecida pelos fazendeiros dos Campos Gerais e de Curitiba para trabalhos pesados, como a construção das estradas. Seriam capturados para seguir à frente de ocupação “as pessoas sem estabelecimento fixo” e “os ditos ociosos e vagabundos deverão ser arregimentados também para o trabalho”.

Com o príncipe, chega a submissão à Inglaterra

A caminho do Brasil, trazendo a família real e milhares de súditos que integravam o aparelho administrativo do Reino, a esquadra luso-britânica “se compunha de quatro grandes fragatas, diversos brigues, corvetas e cargueiros, formando ao todo trinta e seis navios de velas, com cerca de quinze mil emigrados, além da tripulação” (Assis Cintra, *Os Escândalos de Carlota Joaquina*).

“O grupo incluía pessoas da nobreza, conselheiros reais e militares, juizes, advogados, comerciantes e suas famílias. Também viajavam médicos, bispos, padres, damas de companhia, camareiros, pajens, cozinheiros e cavaleiros” (Laurentino Gomes, *1808*).

A gratidão do príncipe à es-

colta inglesa seria a generosa e historicamente decisiva entrega dos portos brasileiros aos britânicos, pondo fim a 300 anos de monopólio comercial de Lisboa sobre suas colônias. A submissão de Portugal à Inglaterra terá como consequência direta a demolição do projeto hegemônico de Napoleão.

“O impacto sobre as novas indústrias francesas criadas sob estímulo napoleônico foi devastador. A França não tinha a matéria-prima fundamental: o algodão. Dependia do algodão brasileiro que lá entrava através de Portugal. A participação francesa na recepção de produtos coloniais brasileiros cresceu exponencialmente a partir de 1801, chegando ao clímax em

1807-08, quando 77,87% de todos os produtos brasileiros exportados eram consumidos pela França, dos quais 50% eram algodão e outros 19,2%, couros” (José Jobson de Andrade Arruda, *O Novo Imperialismo Britânico e o Fenômeno Brasil*).

Sem o farto algodão fornecido pelo Brasil, a indústria francesa entrou em colapso. O desemprego explodiu. Napoleão acusava o golpe: reconheceu ter investido em indústrias sem providenciar o fluxo controlado de matéria-prima. O tratado de 21 de fevereiro de 1809 completa a submissão de Portugal ao comércio inglês e, com ela, o domínio da *City* sobre o Brasil.

(Fonte: Projeto Livrai-Nos!, *Paraná, Tempo de Formação*)

Calendário

31 de maio de 1944
A lei 6.550 altera o nome de Laranjeiras do Sul para **Iguaçu**, denominação determinada porque a cidade foi escolhida para ser a capital do Território Federal do Iguaçu.

1 de junho de 1917
Inaugurada a ferrovia da Companhia Mate Larangeira (grafia documental), com um trajeto de 60 quilômetros.

2 de junho de 1947
Instituição do Tribunal de Contas do Estado do Paraná.

4 de junho de 1888
Ministro João Alfredo formaliza a Comissão Estratégica do Paraná, origem da futura BR-277.

4 de junho de 1958
Governador Moysés Lupion manda a polícia cercar a cidade de Palotina, cujas terras foram alvos de disputas entre colonos e o Estado. Policiais invadem a cidade e promovem badernas.

4 de junho de 1972
General Ayrton Pereira Tourinho (1915–2005), comandante da 5ª região Militar, anuncia a futura instalação de uma unidade do Exército em Cascavel.



5 de junho de 1958
Soldados do Exército ocupam Palotina e impedem a ação de policiais do Estado.

6 de junho de 1941
Com base no decreto-lei nº 3.196, organiza-se a Comissão Construtora de Estradas de Rodagem para os Estados do Paraná e Santa Catarina (CCERP-SC). Sua missão era construir a rodovia Ponta Grossa-Foz do Iguaçu.

E-mail: livrai_nos@ig.com.br

Na Internet: <http://livrai-noscascavel.blogspot.com.br/p/historia-de-cascavel.html>

Quatro categorias em Curitiba

Curitiba terá hoje um domingo de muita velocidade, com a realização de provas em quatro categorias. Às 8h40 será dada a largada da segunda prova do Brasileiro de Turismo; 10h, segunda prova do Brasileiro de Marcas; 11h15, Mercedes Challenge; 13h05, largada da corrida 1 da Stock Car, e 14h20, largada da corrida 2 da Stock Car. Daniel Kaefer, no Marcas, e Gustavo Myasava, no Turismo, serão os representantes de Cascavel.

MOTO 1000 GP

CASCAVEL - 2ª ETAPA

31 de MAIO

Autódromo Zilmar Beux a partir das 9h - Cascavel/PR

Pontos de venda: www.moto1000gp.com.br

Moto 1000 GP terá seis pilotos do Oeste

O GP Cascavel, segunda etapa do Moto 1000 GP, terá em ação hoje seis pilotos da região Oeste do Paraná. Eles integram o grupo de 78 pilotos que vão formar os grids das categorias GP 1000, GP 600, GP Light e GPR 250 nas corridas que serão realizadas no Autódromo Internacional Zilmar Beux, um dos circuitos de mais alta média de velocidade en-

tre os que compõem o calendário do Campeonato Brasileiro de Motovelocidade.

Considerados "pilotos da casa" no GP Cascavel, os pilotos do Oeste são representantes de cinco cidades diferentes. Dois deles vão disputar a categoria GP Light com motos Kawasaki ZX10: Marcos Ramalho, de Marechal Cândido Rondon, número 9 da Soder Racing, e Wagner Ettinger, de Palotina, número 13 da Paulinho Superbikes. Cascavel estará representada por Lucas Bittencourt, da Triple Triumph, com a Triumph 675R número 22.

Os outros três pilotos da região integrarão a GP 600 Evo, que compõe o grid da GP 600 com classificação distinta para competidores que têm as suas carreiras em fase de ascensão. Juliano Sodeer, de Toledo, correrá pela equipe Soder Racing, e Leonardo Pozzer, de Palotina, pela Mabo Racing, pilotam as Yamaha R6 inscritas com os números 47 e 16. Márcio Bortolini, de Foz do Iguaçu, correrá com a Honda CBR 600RR número 37, também da Mabo Racing.



Os seis representantes do Oeste que estarão em ação hoje na pista do Autódromo Zilmar Beux

Venha correr em uma pista de verdade



Reservas: (45) 9813-6612
reservas@lagokartoutdoor.com.br
Kartódromo de Cascavel - PR



Comércio de sucatas, eixos, tubos, chapas, cantoneiras, nylon, bronze, etc.

BR 277 - KM 591
F: (45) 3224 - 3255



DISK ÁGUA
(45) 3226 0544



Fone: (45) 3224-3435
melmate@uol.com.br



Dengo já desponta como revelação do kart

Igor Dengo começa a despontar como revelação do kart de Cascavel nesta temporada. Depois de participar de competições locais, ele estreou no Campeonato Sul-Brasileiro no mês passado vencendo a categoria Sênior B na 2ª etapa, disputada em Foz do Iguaçu.

Com a vitória em Foz, Igor passou a ocupar a terceira colocação na classificação do campeonato, com 30 pontos. Esta semana ele confirmará se irá ou não à final no Velopark. Se for, contanto com a experiência do preparador Reni Tibola, terá boas chances de brigar pela vitória na etapa gaúcha e poderá conquistar o título, mesmo não tendo participado da primei-

PROGRAMAÇÃO DE HOJE

8h10 - warm up da GPR 250 (10 minutos)
8h30 - warm up da GP 600/GP 600 Evo (10 minutos)
8h50 - warm up da GP Light (10 minutos)
9h10 - warm up da GP 1000/GP1000 Evo (10 minutos)
9h50 - largada da GPR 250 (13 voltas)
10h40 - largada da GP 600/GP 600 Evo (20 voltas)
11h35 - largada da GP Light (20 voltas)
12h30 - largada da GP 1000/GP 1000 Evo (23 voltas)



O cascavelense Igor Dengo estreou no Sul-Brasileiro com vitória em Foz do Iguaçu

ra etapa, em Santa Catarina.

CLASSIFICAÇÃO

A classificação da categoria sênior B é a seguinte, após as etapas de Santa Catarina e do Paraná: 1º José Pontalti Júnior (PR), com 41

pontos; 2º Valdir Germiniani (SC), 36; 3º Igor Dento (PR), 30; 4º Rubson Favaretto (PR), 23; 5º Vitor Brochado (PR), 23; 6º Fernando Túlio (PR), 22; 7º Miguel Galli (PR), 16; e 8º Francisco Souza (RS), com 9 pontos.



RADIADORES FÓRMULA 1
Faça já a sua revisão de férias!
(45) 3037-7080
Av. Rocha Pombo, 1382 - Nova York - Cascavel / PR

MECÂNICA
PEDRO LECHETA
REI DA REGULAGEM INJEÇÃO E CARBURADOR
Fones (45) 3223-8021 3038-8022
Rua Barão do Cerro Azul, 654 Cascavel/PR

MJS Telecom
vivo 4G
(45) 3304-9004

Thiago Klein

O cascavelense Thiago Klein ira trocar de carro no Metropolitano de Marcas de Cascavel.

Ele está preparando um Ford Fiesta, que poderá estreiar na 4ª etapa da temporada. O Gol com o qual competiu até agora passará a ser pilotado por mais um representante do Paraguai, que será escolhido por Odair dos Santos.

Neguinho

Leônidas Fagundes "Neguinho" Júnior já foi liberado pelos médicos para voltar às pistas depois de ter feito um tratamento contra toxoplasmose. Agora ele corre contra o tempo para que seu carro fique pronto até a prova do próximo dia 16.

Jaime Agostinho

Em função de muitos compromissos profissionais, Jaime Agostinho, da equipe Enterpag/MJS/Vivo, só deverá participar de provas realizadas em Cascavel no restante do ano. Ele explica que está difícil ficar dois ou três dias longe dos negócios.

Para comemorar

Semifinalista da Libertadores com o Tigres do México, Rafael Sobis terá pela frente o Internacional, time que o revelou e com o qual foi bicampeão da mesma competição, em 2006 e 2010. Apesar disso, ele promete comemorar caso marque contra o ex-clubes. "Já fiz um pelo Fluminense e não comorei, mas agora o tempo já passou, defendendo outras cores e vou comemorar sim. Será muito importante para o Tigres e seria uma falta de respeito com a torcida [do time mexicano]", justificou.

Casão "evolui positivamente"

De acordo com o boletim médico mais recente, ex-jogador Walter Casagrande Júnior "evolui positivamente" e apresenta quadro estável. Casão, como também é conhecido o agora atua como comentarista, foi submetido na sexta-feira a uma angioplastia para desobstrução de artérias logo que deu entrada no hospital com quadro de enfarte. O procedimento foi bem-sucedido.

Tubarão recebe Juventude pela Série C

Londrina - Com 100% de aproveitamento na Série C, o Londrina enfrenta o Juventude neste domingo, às 15h, com os portões fechados no Estádio do Café, para tentar manter a boa fase. A partida é válida pela terceira rodada do Grupo B.

No Tubarão, o técnico Claudio Tencati terá mudanças obrigatórias a fazer no time em relação aos titulares na vitória por 2 a 1 sobre o Guarani, em Campinas.

Fora da equipe, o lateral-direito colombiano Jon Murillo dá lugar a Lucas Ramon. No meio de campo, Rafael Gava deve fazer sua estreia, pois Marcos Paulo, titular em Campinas, está vetado pelo departamento médico e Celsinho, voltando de lesão, deve seguir como opção no banco de reservas. No ataque, a novidade deve ser Patrick ao lado de Wéverton. A entrada do jogador não necessariamente significa a saída de Gustavo Xuxa, titular nos dois primeiros jogos. Assim, o Londrina iria com três atacantes para cima do Juventude, que vem de dois empates no campeonato.

Um bom saldo de gols é importante para o time paranaense no confronto com o Tupi pela liderança do Grupo B. O time mineiro, que às 19h, em Campinas, desafia o Guarani, também ostenta 100% de aproveitamento na chave, mas é o primeiro pelo saldo de gols - quatro contra dois do Londrina. O Guarani soma um ponto e é apenas o 7º colocado.

Segundona

Dois jogos definem hoje o acesso à elite

Toledo - Quase três meses depois da rodada de abertura da competição, a Segunda Divisão do Campeonato Paranaense de Futebol definirá neste domingo as equipes finalistas da edição 2015 e, conseqüentemente, as que ascenderão à elite do Estadual no ano que vem. PSTC x Apucarana, às 11h, e Paranavaí x Toledo, às 15h30, apontarão os mais novos integrantes da Série Ouro 2016.

No alternativo horário de domingo para o futebol bra-

sileiro, PSTC e Apucarana medem forças no Estádio Éxaro Menck, em Sertãozinho, depois de terem ficado no empate sem gols na rodada de ida. Assim, a decisão da vaga está em aberto.

Já no Estádio Waldemiro Wagner, Paranavaí, o time da casa tem a vantagem de poder empatar para avançar à final. Tudo graças à vitória por 2 a 1 em Toledo, no último domingo. Já o Porco precisa vencer por dois gols de diferença ou triunfar pela conta-

gem mínima para levar a decisão da vaga aos pênaltis.

De acordo com o técnico do Toledo, Rodrigo Casca, o time sabe da dificuldade da partida, por isso precisa fazer um jogo equilibrado e inteligente. "Precisamos agredir, mas devemos estar bem compostos na parte defensiva", disse, ressaltando acreditar no bom retrospecto da equipe fora de casa - em cinco desafios como visitante, o Toledo obteve quatro vitórias e um empate no campeonato.

HANDBOL | Paranaense encerra hoje a primeira etapa



As disputas da primeira etapa da Divisão Especial do Campeonato Paranaense de Handebol chegam ao fim neste domingo, em Toledo. Iniciada ontem com a presença de equipes de 18 cidades, nos naipes masculino e feminino. As disputas estão sendo desenvolvidas nos ginásios Alcides Pan e Aldenir Rossoni e a programação prevê jogos das 8h30 às 15h30 em ambos os locais. O Paranaense de Handebol também movimentará atletas na cidade de Quedas do Iguaçu, mas pelas segunda e terceira divisões.

Volta Ciclística do Paraná chega ao fim hoje

Londrina - Quatro dias depois da largada e de cerca de 650 quilômetros percorridos por atletas de todo o continente, a Volta Ciclística Internacional do Paraná chega ao fim neste

domingo com a quinta e última etapa do percurso. O encerramento será em um circuito montado na cidade de Londrina e com percurso de 100 quilômetros.

Até ontem, a classificação

geral individual tinha na liderança o ciclista Rodrigo Melo, da equipe Green Piracicaba, seguido por Alexandre Manarelli e Flávio Cardoso, ambos da equipe Funvic/Carrefour/São José dos Campos.

SUB-19 | Oestinos voltam para casa



O voleibol paranaense terá encerrada HOJE a primeira etapa do Estadual Sub-19, que tem a disputa da divisão principal em São José dos Campos. Pela elite, as equipes de Marechal Cândido Rondon e Cascavel medem forças às 10h pelo naipe feminino. Antes, pelo masculino, a equipe de Foz do Iguaçu enfrenta a de Castro, às 8h30. Já as equipes masculinas de Cascavel, Palotina, São Miguel do Iguaçu e Toledo e os times femininos de Medianeira e Toledo que encerraram ontem a participação da etapa de abertura da divisão de acesso do Estadual Sub-19, em Carambeí.

panorama esportivo

Terceirona

A Federação Paranaense de Futebol marcou para 10 de junho a reunião arbitral para a Terceira Divisão do Estadual. O encontro será às 15h30 na sede da entidade, em Curitiba. Os pedidos de inscrição deverão ser protocolados na secretaria da Federação até às 19h do dia 8.

Vou de Bike

Um dos eventos tradicionais do ciclismo da região Noroeste do Paraná, a prova mourãoense "Vou de Bike", que chega à sua sexta edição, deverá contar com a participação de 700 competidores neste domingo, a partir das 7h30. O evento ciclístico reunirá competidores de Campo Mourão, Maringá, Londrina, Foz do Iguaçu, Cianorte, Cascavel, Umuarama, Goioerê, Ubitatã, Cruzeiro do Oeste e Santo Antônio do Sudoeste, e dos estados do Mato Grosso e Mato Grosso do Sul.

Futsal

Os times paranaenses na Liga Nacional de Futsal voltarão à quadra nesta segunda-feira pela competição, todos fora de casa. O primeiro compromisso será para o Umuarama, às 19h15, em Santa Catarina, diante do Unisul/Tubarão. Os demais representantes do Estado jogarão às 20h15. O Cascavel desafiará o Corinthians, o Marechal medirá forças com o Carlos Barbosa (RS) e o Guarapuava atuará em São José dos Campos (SP).

Reforços

O mercado do futsal paranaense foi movimentado nesta semana. Pela Chave Ouro, o Ponta Grossa, comandado pelo atual campeão Baiano (ex-Guarapuava), contratou Jamur, eleito melhor ala canhoto da Liga Futsal 2014 com a camisa da equipe guarapuavana, e o pivô Jaison, que no ano passado defendeu o Cascavel e nesta temporada estava atuando no futsal chinês. O Ponta Grossa é um dos destaques da Chave Ouro 2015, na terceira posição.

Veteranos

Já pela Chave Prata o destaque foi o pacotão de veteranos anunciado nos últimos dias pelo Colégio Londrinense: O pivô Arrepio (37 anos), o ala pivô Kumano (33) e os alas Carrapicho (37) e Soró (26).

NORDESTE
viver é viajar

Viaje com a NORDESTE,
muito mais Conforto, Segurança
e Pontualidade para você.



- AGÊNCIA DE PASSAGENS: (45) 3226-5231
- CARGAS E ENCOMENDAS: (45) 3223-7675
- NORDESTE TURISMO: (44) 3518-4016

Compre sua passagem on-line e pague em até 10x sem juros com seu cartão Visa ou Master.
www.expnordeste.com.br

Mundial Sub-20

Seleção brasileira inicia competição sob pressão

Rio de Janeiro - Abalada pela má campanha no Campeonato Sul-Americano da categoria, no qual ficou em quarto lugar, a seleção brasileira estreia no Mundial Sub-20 da Nova Zelândia neste domingo, às 22h (de Brasília), enfrentando a Nigéria no Estádio Yarrow, em Nova Plymouth. O duelo promete ser complicado, pois o adversário é o campeão africano e os times daquele continente costumam ter jogadores fortes fisicamente e muito habilidosos. O Brasil chega apontado como favorito pela imprensa internacional, mas questionado por seus próprios torcedores. Isso porque, além do mau desempenho no Sul-Americano, a comissão técnica foi trocada pouco tem-

po antes da competição. Rogério Micalle assumiu a vaga do técnico Alexandre Gallo, demitido depois de ter convocado a equipe para o Mundial. Sob novo comando a seleção brasileira disputou dois amistosos na Austrália, vencendo por 1 a 0 os donos da casa e Portugal. A equipe brasileira tem como principal jogador o meia Gabriel Jesus, que defende o Palmeiras. Antes da competição o atacante Kennedy foi cortado por lesão, o que diminuiu a qualidade do ataque, que tem em Judivan, do Cruzeiro, a principal esperança de gols. Além de Brasil e Nigéria, o Grupo E do Mundial Sub-20 conta com Coreia do Norte e Hungria, que jogam à 1h (de Brasília) desta segunda-feira.

PLACAR DE ONTEM

Coritiba	1 x 2	Avai
Ponte Preta	3 x 1	Chapecoense
SÉRIE B		
Criciúma	1 x 0	Atlético-GO
Botafogo	2 x 0	Vitória
Boa Esporte	0 x 1	Paysandu
Sampaio Correa	1 x 1	Náutico

JOGAM HOJE

BRASILEIRO			
11h	Santos	x	Sport
16h	Goiás	x	Grêmio
16h	Internacional	x	São Paulo
16h	Atlético-MG	x	Vasco
16h	Corinthians	x	Palmeiras
18h30	Figueirense	x	Cruzeiro
18h30	Flamengo	x	Fluminense
SÉRIE C			
15h	Londrina	x	Juventude
16h	Á. de Marabá	x	Vila Nova
16h	B. de Pelotas	x	Guaratinguetá
19h	Guarani	x	Tupi
MUNDIAL SUB-20			
22h	Alemanha	x	Fiji
22h	Nigéria	x	Brasil
MEXICANO			
22h30	Querétaro	x	Santos Laguna

INTER X SÃO PAULO | Interino se despede

Após conquistar vaga na semifinal da Libertadores, o Internacional volta suas atenções para o Brasileirão. Neste domingo recebe o São Paulo, às 16h, no Beira-Rio. Para esse jogo o técnico Diego Aguirre tem uma lista extensa de desfalques: D'Alessandro, Eduardo Sasha e Valdívia, lesionados, além de Aránguiz, que está com a seleção chilena. Do outro lado, o interino Milton Cruz (foto) comandará o tricolor pela última vez, já que Juan Carlos Osório será apresentado amanhã. A única dúvida do time é está na lateral-esquerda, disputada por Carlinhos e Reinaldo.



Flamengo e Fluminense jogam clássico no Maracanã

Rio de Janeiro - O mais charmoso clássico do futebol carioca será novamente disputado neste domingo, às 18h30, quando Flamengo e Fluminense entrarem no gramado do Maracanã. O time tricolor, que vem de empate sem gols com o Corinthians, soma quatro pontos, está na parte intermediária da tabela de classificação e busca a regularidade. A equipe rubro-negra tem um caminho um pouco mais longo. Demitiu Vanderlei Luxemburgo após a derrota de 2 a 1 para o Avaí, que o colocou na zona de rebaixamento, com apenas um ponto conquistado até agora. Cristóvão Borges, contratado para a vaga de Luxa, assume o posto, mas, antes de chegar, o time ainda empatou por 1 a 1

com o Náutico pela Copa do Brasil, deixando a torcida ainda mais desconfiada. Em termos de escalação, Emerson Moreira, mesmo dizendo que faria experiências até encontrar a formação ideal, decidiu dar um voto de confiança aos atletas que empataram com o Corinthians e repetir a escalação daquele jogo. Pelo lado do Flamengo, Cristóvão Borges deixou claro que conta com o retorno do atacante Marcelo Cirino ao time, mesmo com o jogador não estando tão bem fisicamente. Assim, ele vai formar dupla de frente com Alecsandro, enquanto Gabriel, que cumpriu suspensão contra o Náutico, e Everton, preservado daquele confronto, formarão a dupla de criação no meio.

Corinthians e Palmeiras se reencontram em Itaquera

São Paulo - O Corinthians voltará a jogar uma partida em Itaquera após as eliminações diante do Guarani na Libertadores e do Palmeiras no Campeonato Paulista. E será justamente contra o grande rival que o time de Tite medirá forças novamente às 16h deste domingo, pelo Brasileirão. Embora tenha alcançado a ponta da tabela de classificação na Série A, com os mesmos sete pontos ganhos por Sport e Goiás, o Corinthians atravessa um período de des-

confiança com as saídas dos ídolos Paolo Guerrero e Emerson Sheik. A crise financeira também prejudica a busca de reposições para o restante da temporada. Já o Palmeiras ainda não venceu na competição nacional. Só somou dois pontos até agora, resultado dos empates com o Joinville e com os reservas do Atlético-MG. Na última rodada perdeu para o Goiás e a situação piorou com a igualdade sem gols com o ASA, pela Copa do Brasil.

VÔLEI | Brasil e Sérvia voltam a se enfrentar na Liga Mundial

Dois dias depois de ter vencido o primeiro confronto por 3 sets a 2 em Belo Horizonte, Brasil volta a enfrentar a Sérvia neste domingo, às 10h, no Ginásio Mineirinho, em Belo Horizonte (MG), pela segunda rodada da primeira etapa da Liga Mundial de Vôlei Masculino. Este ano o Brasil conta com uma formação um pouco diferente em quadra, com as presenças do levantador Raphael, do ponteiro Lipe (foto), do central Isace e a volta do líbero Serginho. Fora de quadra, o assistente técnico Rubinho está no comando já que Bernardinho cumpre suspensão.



Roger estreia no Grêmio contra o invicto Goiás

Goiania - Depois de passar uma semana sem técnico, o Grêmio definiu a contratação de Roger Machado na última terça-feira. E a estreia do novo comandante não poderia ser mais complicada: neste domingo, às 16h, o Imortal visita o Goiás, um dos líderes do Campeonato Brasileiro e que sequer sofreu gols até aqui na competição. Para piorar o cenário, a partida será no Serra Dourada, local onde histórica-

mente a equipe gremista enfrenta grandes dificuldades. A sequência do Grêmio no Brasileirão será, de fato, uma prova de fogo para o novo comandante: depois do Goiás, o tricolor enfrentará Corinthians e São Paulo. Mas nada disso abala Roger, que chegou pedindo confiança e prometendo à torcida um Grêmio fiel às suas características históricas, de muita pegada. "O que eu trago é esse

DNA de cria da casa. Isso me permite identificar como o torcedor deseja ver a equipe dentro de campo", afirmou o treinador em sua coletiva de apresentação como novo técnico gremista. Embora tenha dito em sua primeira entrevista que já será possível ver um Grêmio com a sua cara logo na estreia, Roger deve manter a base que venceu o Figueirense no último sábado.

PREVISÃO DO TEMPO

CASCADEL

Domingo 31/05/2015
Pancadas de chuva isoladas

Segunda 01/06/2015
Poucas nuvens

Terça 02/06/2015
Céu claro

CRESCENTE 24/06-08h02
CHEIA 02/06-13h18
MINGUANTE 09/06-12h41
NADA 16/06-11h05

Maringá max 23 min 13	Londrina max 23 min 12
Cascavel max 22 min 10	Paranaguá max 25 min 15
Foz do Iguaçu max 23 min 11	Curitiba max 21 min 8

Loterias CAIXA

NOSSOS RESULTADOS SÃO INFORMATIVOS E NÃO SUBSTITUEM OS RESULTADOS OFICIAIS.

FEDERAL concurso 4975	DUPLA SENA concurso 1389	LOTOMANIA concurso 1559
1º prêmio 33.914 2º prêmio 00.762 3º prêmio 61.254 4º prêmio 62.976 5º prêmio 97.488	1º sorteio 02 14 15 36 37 46 2º sorteio 08 14 17 18 33 37	07 09 11 16 17 23 24 28 34 36 48 49 63 70 72 73 82 84 87 91
QUINA concurso 3801	LOTOFÁCIL concurso 1215	TIMEMANIA concurso 732
09 47 62 64 76	03 07 09 11 12 13	07 54 59 64 65 71 78
MEGASENA concurso 1709	14 15 16 17 18	07 19 30 35 42 47 20 21 22 24

TIME DO YPIRANGA/AP

10 motivos para comprar um Etios

DOFFS

ECONOMIA

Mais Km por litro e baixíssimo custo de manutenção.



QUALIDADE

Toda a tecnologia Toyota ao alcance de todos.



PERFORMANCE

Aceleração e potência incomparáveis



SEGURANÇA

Freios ABS e EBD. Reconhecimento pelo Latincap*

PARA TODOS OS GOSTOS

Versões Hatch, Sedã e Cross: um deles se encaixa no seu estilo.



ESPAÇO E CONFORTO

Amplo espaço interno e um dos maiores porta-malas da categoria.



SATISFAÇÃO

Mais de 95% dos proprietários garantem que fizeram a melhor escolha.

DESIGN

Moderno e Inovador: por dentro e por fora.



DIRIGIBILIDADE

Suspensão macia e direção elétrica. Mais comodidade para dirigir.

PREÇO

Parcelas que cabem no seu bolso e mais: Melhor preço de revenda e menor depreciação da categoria.

ETIOS HATCHBACK X 2015 COM AR

ENTRADA DE R\$ 20.435,00 +

60X
R\$ **379**,00

+ 5 INTERMEDIÁRIAS DE R\$ 1.355,00. TAXA 0,99% A.M. À VISTA R\$ 40.870,00

OU BÔNUS DE R\$ 3.000

NA COMPRA DO SEU TOYOTA ETIOS ZERO KM

OU

NO VALOR DO SEU CARRO USADO NA TROCA



TOYOTA



Zeni Motors

Av. Brasil, 2255 - (45) 3218-8181 - Cascavel/PR

Av. Costa e Silva, 1555 - (45) 3025-9000 - Foz do Iguaçu/PR

Av. Parigot de Souza, 3653 - (45) 3379-6600 - Toledo /PR



Todos juntos fazem um trânsito melhor.

Oferta válida de 1º a 31 de maio de 2015 ou enquanto durarem os estoques. ETIOS Hatchback X com ar-condicionado 1.3 4 CIL 16V; Freios ABS; AIR BAG Duplos; Vidros, travas e retrovisores elétricos, modelo 2015, à vista R\$ 40.870,00 ou financiado exclusivo com o Banco Toyota do Brasil S.A. nas seguintes condições: CDC (Crédito Direto ao Consumidor), pessoa física, com entrada de R\$ 20.435,00 (50%) e 60 prestações fixas de R\$ 379,00 com parcelas intermediárias de R\$ 1.355,00 para os meses de Dez/2015, Dez/2016, Dez/2017, Dez/2018 e Dez/2019. Valor Total Financiado de R\$ 22.154,33 (Incluso Cesta de Serviços R\$ 950,00 + IOF R\$ 667,79 e Registro de Contrato R\$ 101,54). *Taxa pré-fixada de 0,99% ao mês equivalente a 12,54% ao ano. Custo Efetivo Total (CET) de 16,58% ao ano. Valor total do carro com o financiamento R\$ 49.960,20. Ou, bônus de R\$ 3.000,00 que pode ser utilizado como desconto na aquisição do veículo 0 Km ou no valor de avaliação de seu usado na troca pela concessionária – deve ser definido no fechamento do pedido com a concessionária escolhida e financiamento com o Banco Toyota. Primeira parcela com vencimento para 28 dias. A Toyota oferece três anos de garantia de fábrica sem limite de quilometragem para uso particular e, para uso comercial três anos de garantia de fábrica ou 100.000 km, prevalecendo o que ocorrer primeiro. Consulte o livrete de garantia ou www.toyota.com.br. As ofertas deste anúncio não abrangem os veículos adquiridos em Vendas Diretas com isenção de impostos. Esta promoção não é cumulativa com outras promoções vigentes. Imagens ilustrativas.

Imobiliário

01 - O Paraná Domingo, 31/5/2015

imobiliario@oparana.com.br



HORÁRIO DE ATENDIMENTO
Seg a Sex, das 8h30 às 18h30 / Sáb. das 8h30 às 12h30
WWW.IMOBILIARIAVALENCIA.COM.BR

VALENCIA
SOLUÇÕES IMOBILIÁRIAS

VENDAS

APARTAMENTOS

RS 100.000,00 Ed Germano Sarolli, Centro R. Carlos de Carvalho, 1 Suíte, 1 Sala, 1 Cozinha e Área de Serviço Conjugada
RS 126.000,00 Santa Felicidade, R Armando de Souza Melo, 2 Quarto, Cozinha, Lavanderia, Sala de TV, 1 Garagem
RS 130.000,00 Ed Atria II, Cancelli, R. Terezina, 2 Quartos, 3WC Social, Cozinha, Sala Social, Sacada com Churrasqueira, Garagem Coberta.
RS 140.000,00 Ed Germano Sarolli, Centro R. Carlos de Carvalho 1 Suíte, 1 Sala, 1 Cozinha e Área de Serviço Conjugada, 1 Garagem Rotativa
RS 160.000,00 Res Florença, Santa Cruz, R bororós c/ 03 qtos, wvc, sala e coz conjugada, jardim de inverno, quintal e vaga de garagem.
RS 185.000,00 Res Colina Verde, Country, R. Rafael Picolli, Suíte, 2 Quarto, BWC Social, Sala 2 Ambientes, Área de Serviço, Garagem Coberta
RS 190.000,00 Res Munique, Neva, 2 Quartos, BWC Social, Sala 2 Ambientes, Cozinha, Área de Serviço, Garagem Coberta
RS 230.000,00 Ed Evora, Pioneiros Catarinenses, R. Orlando Vasconcelos, 2 Quarto, BWC com Armário, Sala Social, Cozinha Mobiliada, Área de Serviço com Armários, Sacada com Churrasqueira, Garagem Coberta, Salão de Festas
RS 250.000,00 Ed Milenium, Centro, R. Recife, 2 Quarto Semi-Mobiliado, BWC com Armário, Sala em 02 ambientes de Estar e Jantar com Sacada, Cozinha Mobiliada, Lavanderia.
RS 280.000,00 Res Lapacho, Centro, R. Salgado Filho, Suíte, 2 Quarto, BWC Social, Sala em 02 Ambientes com Sacada e Churrasqueira, Cozinha, Área de Serviço, Garagem Coberta
RS 300.960,00 Ed Curitiba, Neva, R. Curitiba Quarto, 1 Cozinha, 1 Sala em 02 ambientes de Estar e Jantar com Sacada, 1 Sacada com Churrasqueira, 1 Lavabo, 1 BWC Social, 1 Garagem Coberta.
RS 385.000,00 Ed Tocha Centro, R. São Paulo, Suíte com sacada, Quarto com Sacada, Quarto, BWC Social, Sala em 02 Ambientes com Sacada, Cozinha, Área de Serviço, 2 Garagem ateral
RS 400.000,00 Ed Independência,, Centro, R. Marechal Floriano, Suíte Mobiliada, Quartos Mobiliado, BWC com Box, Cozinha Mobiliada, Sala em 02 ambientes de Estar e Jantar com Sacada, Área de Serviço, 1 Garagem lateral, 2 Garagens gaveta
RS 411.335,02 Ed Monterrey, Centro, R. Marechal Floriano, Suíte Master, 2 Quarto, 1 Sala 2 Ambientes, Sacada com Churrasqueira, Cozinha, 1 Academia, 1 Elevador de Serviço.
RS 425.000,00 Ed Monte Real, Centro Suíte, 2 Quarto, 1 BWC com Armário, 2 Ampla Sala de Estar e Jantar com Sacada, 1 Área de Serviço com Armários, 1 Cozinha Mobiliada, 1 Dependência de Empregada c/ banheiro, 1 Garagem Coberta
RS 450.000,00 Res De bona, Ciro Nardi R. Curitiba Suíte com sacada, 2 Quarto, 1 BWC Social, 1 Sala 2 Ambientes, 1 Cozinha, 1 Área de Serviço, 1 Sacada com Churrasqueira, 2 Garagem Coberta
RS 480.000,00 Res Anthares, Centro, R. Castro Alves Suíte Master, 2 Quarto Semi-Mobiliado, BWC Social, Sala 2 Ambientes, Cozinha Semi-Mobiliada, Área de Serviço com Armários, Garagem Coberta.
RS 530.000,00 Ed. Azzurro Centro, R. Grande do Sul c/ suíte c/ sacada, 02 qtos c/ sacada, coz c/ churrasqueira, coz e área de serv, avabo.
RS 598.000,00 Porto Belo, Centro, R. Maranhão Suíte com sacada, 2 Quarto, 1 BWC Social, 1 Sala 2 Ambientes, 1 Cozinha Semi-Mobiliada, 1 Área de Serviço com Armários, 2 Garagem Coberta
RS 600.000,00 Ed Pedra Negra, R. Recife, Suíte Master, 2 Qtos, Sala de TV, 1 Sala 2 Ambientes, Coz, Área de Serv, 2 BWC, 2 garagens
RS 880.000,00 Abraham Lincoln, Centro, R. Natal, suíte máster, suíte, sala c/ 02 amb, c/ sacada e churrasqueira dep e 02 garagens

CASAS E SOBRADOS

RS 190.000,00 Cancelli, R. Carlos Bartolomeu Cancelli, 3 Quarto, 1 Sala Conjugada com Cozinha, 1 BWC Social, 1 Área de Serviço, Quintal, Portão Eletrônico
RS 190.000,00 Novo Milênio, R. Agenor Didoni Souto, 2 Quarto,

Cozinha, 1 Sala Social, BWC Social, 1 Garagem Coberta, Cerca Elétrica, Alarme, Aquecimento a Gás
RS 230.000,00 Floresta, R. Mutum, casa c/ suíte, 02 qtos, sala 2 ambientes, cozinha, área de serviço com churrasqueira e 2 vagas de garagem.
RS 230.000,00 Country R. Juracy Antonio Capra, 2 Quarto, BWC Social, Sala de TV, Cozinha Semi-Mobiliada, Área de Serviço c/ Churrasqueira, Garagem Coberta
RS 480.000,00 Fag, R. Plácido Mascarello c/ suíte c/ hidro, 03 qtos, bwc, sala TV, sala de jantar, coz planejada,, garagem, portão eletrônico,, quintal e jardim grandes.
RS 565.000,00 Country, R. Di cavalcanti, Suíte, Sacada, 2 Quartos, BWC Social, Sala 2 Ambientes, Cozinha, Área de Serviço, Lavabo, 2 Garagens Coberta, Espaço Gourmet com Churrasqueira, Quintal
RS 600.000,00 Porto Seguro, R. Idelfonso pinto da luz, suíte, 2 qtos, lavabo, bwc, sala coz, sl de festas, quintal e garagem.
RS 625.000,00 Parque Verde, R. Fortaleza, sendo 3 suítes c/ sacada, dessas a da frente máster e as outras duas com closet, lavabo, 2 slas, coz, portão eletrônico, jd de inferno 2 vgs de garagem e área de lazer.
RS 650.000,00 Parque Verde, R. Terezina, Suíte, qto c/ sacada, qto, bwc, sala de tv, 01 sala 02 ambientes, cozinha, área de serviço churrasqueira c/ área de festas, e 02 garagens coberta.
RS 650.000,00 Tropical, R. Guaira Suíte, 2 Quartos, BWC Social, Sala com Sacada, Cozinha Mobiliada, Área de Serviço, 3 Garagens Coberta, Espaço Gourmet com Churrasqueira, Piscina.
RS 680.000,00 Tropical, Erva Mate Suíte, 2 Quartos, BWC Social, Sala 2 Ambientes, Cozinha Mobiliada, Espaço Gourmet com Churrasqueira, BWC Social, Área de Serviço, Dependência de Empregada, 2 Garagens, Quintal nos fundos, Piscina
RS 745.000,00 Tropical, R. São Luis 1 Suíte, 2 Quartos, BWC Social, 2 Salas 2 Ambientes, Cozinha, Espaço Gourmet com Churrasqueira, BWC Social, 1 Quarto, Área de Serviço, Quintal nos fundos

TERRENOS

RS 96.000,00 Jardim Itália, R Paris, Terreno com 372m²
RS 140.000 Santa Tereza, R. Do Parque área de 540,00m²
RS 350.000,00 Vila Tolentino, R. Presidente Bernardes, 621,00 m² com projeto aprovado pela prefeitura para prédio de 15 aptos.
RS 650.000,00 Morumbi Talvino Atílio Volpato, - Parque Industrial José Antonio Merlin, área construída 500m² e de terreno, 1.870,96m²
RS 700.000,00 São Cristovão, Av Barão do Rio Branco, Terreno de 405m² em área comercial, próximo ao CEASA. Com casa mista
RS 1.300.000,00 Amplo Terreno em área urbana com 30 metros de frente para a BR 277, nas proximidades do trevo de acesso ao bairro Cascavel Velho, fazendo divisa com o terreno da Coca-Cola, de frente para a churrascaria Portal. Terreno de 2.000m²
RS 1.584.000,00 Santa Tereza R. do Parque com 7920m²
RS 2.100.000,00 BR 277, Amplo Terreno em área urbana com 54,67 de frente para a BR 277, nas proximidades do trevo de acesso ao bairro Cascavel Velho, fazendo divisa com o terreno da Coca-Cola, de frente para a churrascaria Portal.

ÁREA RURAL

RS 2.500.000,00 Chácara, Sta Teresa do Oeste, beira BR 277, km 611 area total 32.700 mts, incluindo 3 açudes pousada.
RS 5.500.000,00 Excelente área em frente a Ferroeste Cascavel, Tendo 87,90 m de frente a Br277 Km 532

SALAS COMERCIAIS

RS 600.000,00 Neva, R. Osvaldo Cruz, c/ Suíte Master, 3 Quartos, Sauna com Banheiro e Banheira, 3 salas sociais, além de Jardim de Inverno. Ampla Garagem e Edícula.
RS 600.000,00 Região do Lago R. Rafael Picolli 1 Suíte, 2 Quarto, 1 BWC Social, 2 Cozinha, 1 Área de Serviço, 1 Sala 2 Ambientes, 2 Garagem, 1 Edícula com Churrasqueira
RS 850.000,00 Região do Lago, R. Santos Dummont Excelente propriedade COMERCIAL E/OU RESIDENCIAL, em Regiao tranquila da cidade, próximo ao Lago Municipal, Area Militar, ótimo espaço de quintal FRENTE/FUNDOS. Peças amplas cozinha grande com armários, sala enorme com hall de entrada com vista para área/varanda em toda a extensão da casa, suíte máster, 04 quartos, bwc social, lavabo garagem coberta para 3 carros, churrasqueira com bwc.

RS 1.350.000,00 Cataratas, R. Saldanha Marinho c/ 600 m² de barracão, escritório, bwc e terreno de 2.325m² com frente para 03 ruas independentes.
RS 1.500.000,00 Centro, R. Paraná, Terreno com 577,5m² (15X38.5). Ótima localização, com 01 Sala Comercial p/ a Rua Paraná e 01 casa em madeira p/ a Rua Visconde do Rio Branco.

LOCAÇÃO

APARTAMENTOS

RS 500,00 Ed Quinta do Sol, Av Jorge Lacerda 2 Quartos, BWC Social, Sala 2 Ambientes, Cozinha, Área de Serviço, Garagem Coberta
RS 550,00 Ed Vega II, Centro, R. Belém 2 quartos, BWC social, sala 02 amb, cozinha, lavanderia e uma vaga de garagem.
RS 550,00 Pq São Paulo, R. Joaquim Nabuco 2 Quartos, Sala 2 Ambientes, Cozinha, BWC Social, Lavanderia e garagem coberta, portão eletrônico.
RS 570,00 Ed. Du Portuga, Tropical, R. Teresina, qto, bwc social, sl e coz conj, lavanderia e garagem. Ótima localização, próximo a mercado, universidade, entre outros.
RS 600,00 Ed Mansão del Rey, R. Minas Gerais, Apto c/ 03 qtos, bwc, sala 02 amb, coz, area de serv, dependencia de empregada c/ banheiro.
RS 730,00 Ed Menino Deus, R. Dom Avelar Barndão Vilella, 2 Quartos, BWC Social, Sala com Sacada, Cozinha, Área de Serviço, 2 Garagens Coberta
RS 750,00 Ed Costa Rica, Centro, R. Castro Alves, 2 Quartos, BWC Social, Sala com Sacada, Cozinha, Garagem Coberta, Salão de Festas
RS 820,00 Res Sauberlich Pacaembu, R. Olindo Periolo, 02 qtos, sendo 01 c/ sacada, sl social, coz semi-mobi, área de serv, bwc social e garagem coberta. (Prox. a faculdade Anhaguera).
RS 850,00 Ed Leticia, Centro, R. Nereu Ramos 3 Quartos, 1 Lavabo, 1 Sala com Sacada e Churrasqueira, 1 Cozinha, 1 Área de Serviço, 1 Vaga de Garagem
RS 950,00 Res Alto do Lago, Nova York, R. Terra roxa, c/ suíte, 02 qtos, sala 02 amb, bwc social, coz mobi e garagem
RS 1.000,00 Res Veredas, R Castro Alves 2 Quartos, BWC Social, Sala Social, Cozinha Semi-Mobiliada, Área de Serviço, Área de Serviço com Churrasqueira, Garagem, Elevador Social

CASAS E SOBRADOS

RS 1.000,00 Centro, R. Natal 1 Suíte, 2 Quartos, 1 BWC Social, 1 Sala Social, 1 Cozinha, 2 Garagens Coberta, 1 Área de Serviço com Churrasqueira
RS 1.600,00 Centro, R. Olavo Bilac 1 Suíte com Closet, 1 Sacada, 2 Quartos, 1 BWC Social, 1 Sala Social, 1 Lavabo, 1 Sala, 1 Cozinha, 1 Espaço Gourmet com Churrasqueira, 1 Lavanderia, 1 Garagem Coberta, 1 Vaga de Estacionamento, 1 Quintal nos fundos

SALAS COMERCIAIS

RS 1.980,00 Neva, R. Vitória terreno com 461,50m² com casa de 235m², casa comercial de esquina, região nobre, com 6 salas, bwc e pátio, depósito, escritório lateral, com grades na janela e padrão bifásico
RS 3.000,00 Vila Tolentino, R. Presidente Bernardes, Sete salas, cozinha, banheiro social, lavabo, recepção, 01 vaga de garagem para deficiente, recepção. Toda a instalação hidráulica e elétrica, pronta para consultório odontológico.
RS 3.200,00 Centro, R. Curitiba 8 Sala, 1 Cozinha, 4 BWC Social, 1 Depósito / Despensa, 1 Mezanino com Escritório, 4 Vaga de Estacionamento
RS 5.500,00 Neva, R. Belo Horizonte Barracão Comercial em região central, com 2 escritórios, banheiros, garagens coberta, canil, casa em madeira aos fundos. Excelente para empresa de logística e distribuidora de produtos.
RS 6.000,00 Prédio 2 pisos de esquina, Barão do Rio branco c/ Manaus, c/ 532 m², 13 slas amplas c/ mobília não tem carga e descarga.
RS 9.000,00 Centro, Av Tancredo Neves, Excelente sala comercial de 260 m² c/ mezanino e barracão c/ 330m² sendo que o barracão pode ser locado individualmente.



IMÓVEIS PARA VENDA EM CASCAVEL

APARTAMENTOS

R\$ 2.300.000,00 - Ed. Acqua Residence. Apto 401. Av. Atlantica. Balneario Camboriu. C/3 qtos, sendo 1 suite, 3 salas, sala tv, sala jantar, cozinha, área serviço. 2 vagas de garagem. A.U 185,00 m² A.T 224,00 m².

R\$ 1.162.000,00 - Ed. Le Prestige, R. Vicente Machado, Centro 3 quartos, sendo 3 suites, 2 salas, sacada, bwc, coz., lavabo, área de serviço, 3 vagas de garagem, salão de festas, sala de jogos, playground, piscina, espaço fitness. A.U 155,46 A.T 291,57

R\$ 1.660.000,00 - Ed. Modigliani. Apto 1204 Cobertura. R. Olavo Bilac, 1260. Centro. C/ 4 qtos, sendo 2 suites, salas, sacada, cozinha, área de serviço, dep e bwc de empregada, churrasqueira, 3 vgas de gar. A.U 287,00m² e A.T 471,00m².

R\$ 900 mil - Ed. Casablanca, R. Mato Grosso 1966, Apt 701 Centro, 4 quartos, sendo 3 suites, 2 salas, sacada, cozinha planejada, dep de empregado, área de serviço, lavabo, churrasqueira, 3 vagas de garagem, A.U 402 m² A.T 501 m².

R\$ 800 mil - Ed Helena. R. Mato Grosso, 1925, ap 112. Triplex. 2 quartos, 1 suite, sala de estar e jantar, cozinha, A.S. bwc social.

R\$ 750 mil - Ed. Santana Ap 06. R. Visc. de Guarapuava. Centro. 2 qtos, 1 suite máster c/ hidro e closet, sl estar e jantar, coz., A.S., 2 vgs de gar., elevador, sl festas, aqcto gás.

R\$ 600 mil - Ed. Valentina, R. Antonina, 2464 Apt 202 Centro, 2 quartos, sendo 1 suite, 2 salas, sacada, bwc, cozinha planejada, churrasqueira, 1 vaga de garagem, todo mobiliado. A.U 108,26 m² A.T 138,43 m².

R\$ 600 mil - Apartamento 100% Mobiliado no Centro, R. Antonina, 2464 Apt. 202 Centro, 2 quartos, sendo 1 suite, 2 salas, sacada, bwc, cozinha planejada, churrasqueira, 1 vaga de garagem, todo mobiliado. A.U 108,26 m² A.T 138,43 m².

R\$ 495 mil - Ed. Julia Park, R. Machado de Assis 606, Região do Lago 1, 3 quartos, sendo 1 suite, 2 salas, sacada, bwc, cozinha planejada, área de serviço, churrasqueira, 2 vagas de garagem, semi-mobiliado, A.U 142,85 m² A.T 220,49 m²

R\$ 470 mil - Ed. Athenas Apto 201 R. Pres. Kennedy, 2277, Centro, c/ 3 qtos, sendo 1 suite, salas, coz, lavand, 2 vagas de garagem A.U 115,43m² e A.T 188,97m².

R\$ 420 mil - Ed. Coohabível, R. Recife 1469, Centro, apt 304, 3 quartos, sendo 1 suite, sala, sacada, bwc, cozinha, área de serviço, 2 vagas de gar. A.U 127,60 m² A.T 178m².

R\$ 400 mil - Ed. Rio Negro. R. Afonso Pena,1660, ap 1101. 3 qtos sendo 1 ste c/ arm., 2 salas, coz. planej., A.S., sacada, 2 vgas de gar. AU 116,20m² e AT 176,09m².

R\$ 330 mil - Ed. Pantheon, R. Souza Naves, 4389, Centro Apt 02, 3 quartos, sendo um Suite, 2 salas, sala de tv, sacada, bwc, cozinha planejada, área de serviço, 1 vaga de garagem, Semi mobiliado, A.U 130 m² A.T 150,04 m².

R\$ 325 mil - Ed. Torres Lyon, Rua Recife 1042 Centro, Apt 701 Bl 1, 3 qtos, sendo 1 ste, sla de jantar, sla de tv, sac., bwc, coz., A.S., 1 vaga de gar. A.U 85,87 m² A.T 116,58 m².

R\$ 300 mil - Ed. Elma. R. Maranhão, 2925. Alto Alegre. 2 qtos, 1 ste, sla, coz c/ arm., sacada, gar.

R\$ 290 mil - R. Osvaldo Cruz, 1745, apt 13, edifício, Cesar Spada, Neva, 3 qtos sendo 1 ste, 2 sala, bwc, coz. plan., A.S, 1 vaga de gar., A.t 131,08m² A.u 101,87m².

R\$ 280 mil - R. Presidente Jucelino Kubitschek, 1611 apt 606, 2 quartos, 2 salas, sacada, bwc, cozinha, A.S., 1 vaga de garagem, elevador, A.T 100,90² A.U 84,10²

R\$ 270 mil - Ed. Milão, R. Parana, 5319, Apto 702. c/ 2 qtos, sala, coz. lav, 1 vaga de garagem. A.U 64,90m² e A.T 104,60 m².

R\$ 270 mil - Rua Sete de Setembro, 4060, apt 134 Edifício. Maria Eduarda, Independência, 3 quartos, 2 salas, sacada, bwc, cozinha planejada, área de serviço, 2 vagas de garagem, A.t 108,97 m² A.u 86,97 m²

R\$ 230 mil - Ed. Luciana, R. Souza Naves, 4353 ap 14. 03 qtos, sla Tv e jantar, bwc, cozinha, A.S, 1 vaga de garagem, A.u 99,00m².

R\$ 230 mil - Ed. Amazônia, R. Manaus 440 Apt 201 Bl 02, 2 quartos, sendo 1 suite, sala, sacada, bwc, cozinha, área de serviço, 1 vaga de garagem. A.U 60,81 A.T 146,96.

R\$ 200 mil - Ed. São Lourenço. R. Aquilino Massochim,782, Apto 10. C/ 3 qtos, sendo 1 ste,2 salas, coz, churras, sacada. 2 vgs gar. A.U 73,13 m² A.T 106,13 m².

R\$ 200 mil - Ed. Bremem. Rua Pio XII, 1723, Apto 14 Bloco B c/ 3 qtos, sendo 1 suite, salas, coz, lav, 1 vaga de garagem. A.U 74,18m² A.T 114,56m².

R\$ 220 mil - Ed. Rothemburg, Apto B11 Bl b. R. Sete de setembro, Independência, 3 quartos, sala, sala de tv, bwc, coz. planejada, A.S., 2 vagas. A.T 115 m².

R\$ 200 mil - Ed. Bremem, Apto 09 bl B, R. Pio XII 1723, Vila Tolentino, 3 quartos sendo 1 suite, sala, sala de tv, bwc, cozinha, área de serviço, 1 vaga de garagem. A.U 74,18 m² A.T 112,34 m².

R\$ 195 mil - Ed. Lokatell R. Vitoria 1735 Apt 33 Centro, 2 quartos, sala, bwc, cozinha planejada, A.S., 1 vg de gar., imóvel semi mobiliado. A.U 51,85 m² A.T 80,69 m².

R\$ 190 mil - Ed. Dona Rosa Apto 32 R. Pedro Ivo,1436. 2 qtos,sala,coz. área de serv. Churrasq. 1 vaga garagem AT 72,36m² AU 60,00m².

R\$ 190 mil - Ed. Vitória, Apto 48 Bloco 03. R. Vicente Machado,2355. C/ 3 qtos, sala, cozi., A.S., sacada, bwc, 1 vaga de garagem. A.U 69,50m² A.T 98,41m².

R\$ 190 mil - Ed. Jacarandá Boulevard. R. Franc. Bartinick, 03. Apto 63. C/ 2 qtos, sala, coz, A.S, churrasq, sacada, 1 vaga garagem. A.U 63,21 m² A.T 98,16 m².

R\$ 185 mil - Ed. Res. Lokatell Ap 74. ap de frente At.81m². 2 qtos, sala, coz., sacada c/ churrasq, bwc, A.S., 1 vg de garagem, elevador, sl de festas.

R\$ 180 mil - Ed. Serra Dourada, R. rapara, 3015 Centro. 2 quartos, sala, bwc, coz. planejada, A.S, 1 vaga da garagem, semi mobiliado. A.U 59 m² A.T 98 m²

R\$ 180 mil - Ed. Nuremberg, apto 03 Bloco B. Rua Manaus,2074. C/ 2 qtos, sala 2 ambientes, coz., A.S., 1 vg de garagem. A.U 65,00m² e A.T 90,00m².

R\$ 175 mil - R. Salgado Filho, 2690 Apt 13, Centro, 2 quartos, sala, sacada, cozinha planejada, BWC social, área de serviço, 1 vaga de garagem. A.U 41,72m² A.T 70,22m².

R\$ 175 mil - Ed. Verona Apt 11 R. Duque de Caxias 664, Centro, 2 quartos, sala, sacada, bwc, coz, A.S., 1 vaga de garagem. A.T 111,93 m² A.U 62,44 m²

R\$ 170 mil - Ed. Res. Oeste Ap 41 Bl 01. Coqueiral, 3 quartos, sala, coz, bwc, AS., garagem, sl de festas, churrasqueira, piscina.

R\$ 160 mil - Ed. Res. Ever Life II Ap 22 R. Pernambuco, 2617. Coqueiral. 2 qts. Sala, Coz, bwc, sacada, 1 garag. Semi mob.c/ 69,43 m².

R\$ 160 mil - Ed. Ever Life II Apto 21 R. Pernambuco,2617. 2qtos, sala, coz, bwc, área serviço, 1 vaga garagem. AT 65,08m² e AU 58,00m².

R\$ 160 mil - R. Joao Padilha, 317 Fag, 1 quarto, sendo suite, sala, Bwc, cozinha, área de serviço, 1 vaga de garagem, quarto com closet, A.U 54,47 m² A.T 63,82 m².

R\$ 85 mil - Rua Carlos de Carvalho, 3950 apt 304, Centro, 1 quarto sendo suite, sala, bwc, cozinha, área de serviço. A.U 35,42m² A.T 46,86m².

Consulte-nos - Ed. Solar Du Parc. R. Uruguai, 570. C/ 2 qtos, 1 ste, sla 2 amb., coz., bwc social, 2 vgs de gar, sacada c/ churras., slão de festas. A.T. 130,00m²

Consulte-nos - Ed Solar Du Parc Max Varanda c/ churrasqueira. R. Uruguai, 570. Ap 101. Alto Alegre. 1 Ste, 2 Qtos, Sla 2 Amb. Coz, A.S., bwc.

Consulte-nos - Ed. Alameda das Palmeiras, Rua General Osorio, 1988 Apt 201, 3 quartos sendo 2 suite, 2 salas, sacada, bwc, cozinha, área de serviço,

churrasqueira, 2 vagas de garagem, aquec. a gás, porcelanato, A.U. 95,45 m² A.T 182,69 m².

Consulte-nos - Ed. Res Lokatell. 81m² de At., 02 qts, sla, coz., sacada c/ churras., bwc, A.S., 1 vg de gar., elevador, slão de festas.

Consulte-nos - Ed. Res. Universitário. Quarto, sala, cozinha, bwc.

Consulte-nos - Ed. Prime Tower Residence. 2 qtos, 1 ste master, sac, coz, A.S., bwc, gar.

Consulte-nos - Ed. Dom Muller. São Cristóvão. Apto 3 quartos + 1 suite, sala estar e jantar, cozinha, bwc, A.S., 2 vgs de garagem, sl de festas, churrasqueira, sacada

Consulte-nos - Ed. Armelinda. R. Visc. de Guarapuava. 2 qtos, 1 ste, 2 vgs de garagem, sl de estar e jantar, coz., sac. c/ churras., A.S.,coletiva, sl festas, elevador.

Consulte-nos - Ed. Abrahan Lincoln. R. Natal, ap 401. 3 suites, 2 salas, cozinha, A.S., bwc e lavabo, sacada e 2 vagas de garagem. A.U. 136m² e A.T 238m²

Consulte-nos - Ed Monte Rey. R. Mar. Floriano, 3099. A.T de 122,18² à 199,28m².

Consulte-nos - Ed. Silvio Kissula. Centro. Exc. local ótimo padrão de acabamento.

Consulte-nos - Ed. Armando Rezende. Centro. Excelente localização, 2 vgs de garagem, sacada, 1 quarto, 1 suite, bwc, cozinha, área de serviço

Consulte-nos - Ed. Geraldo Marques Saraiva. Centro. Sacada com churrasqueira, 2 quartos, 1 suite, bwc social, A.S., cozinha, 2 vgs de garagem.

Consulte-nos - Ed. Julia. Centro. 2 qtos, 1 ste, sac, coz, bwc social, gar, exc. local.

Consulte-nos - Ed. Guiomar Rezende. Centro. C/ 2 qtos, 1 ste, sl estar e jantar, cozinha, bwc, A.S., 2 vgs de garagem, sacada.

Consulte-nos - Ed. Curitiba Residence, Apto 504 R. Marechal Floriano,1591, 2qtos, salas,coz, bwc, A.S., 1vaga gar., A.u 77,21m², A.T. 100,32m² (opções de aptos m² maiores)

Consulte-nos - Ed. João Batista Cunha. R Riachuelo, 2420. Centro. Com 2 quartos sendo 1 suite, sala 2 amb., coz., A.S., bwc social, 2 vagas de gar. A.U. 88,67m² e A.T 146,48m².

Consulte-nos - Ed. Dom Mario. R. Vitória, 1018. Aptos a venda na planta com duas opções de m² 186,91 m² e 198,28m² de área total.

CASAS

R\$ 970 mil - R. Antonina, 1974, Centro, 3 quartos, sendo 1 suite, 2 salas, copa, lavabo, bwc, cozinha planejada, área de serviço, dep de empreg. varanda, sacada. Ponto de Comercio, A.U 250 m² A.T 560 m².

R\$ 390 mil - Marinas de Santa Helena, 16 Rua Tucunarê Lote 16 Qd 0 Centro, Santa Helena. 3 quartos, sendo 1 suite, sala, sala de tv, bwc, cozinha planejada, área de serviço, varanda, churrasqueira, 1 vaga de garagem, 5 vagas descobertas, Piscina, semi mobiliada, A.U 230 m² A.T 800 m².

R\$ 800 mil - R. Bétula 108. Tropical. 3 quartos, 1 suite c/ closet, sala estar c/ lareira, sala jantar, cozinha mobiliada, dep. de empregada c/ bwc, sobra de terreno nos fundos, portão eletrônico, 1 vg de garagem + estac.

R\$ 800 mil - R. Minas Gerais, 450 São Cristóvão, 5 quartos, sendo 1 site, 3 salas, sala da tv, copa, 4 bwc social, 3 cozinhas, área de serviço, varanda, churrasqueira, 5 vagas de garagem, 5 vagas de garagem descoberta, imóvel semi mobiliado, piscina, açude de peixe, canil, A.U 406 A.T 406.

R\$ 720 mil - R. Juracy Antonio Capra, 520. Country. C/ 2 quartos, 1 suite, sala estar e jantar, cozinha, bwc, A.S., 2 vgs de garagem, copa, semi mobiliado.

R\$ 720 mil - R. Engenheiro Teodoro Sampaio, 469,Parque São Paulo, 4 quartos sendo 1 suite, 2 salas, copa, cozinha planejada, A.S, varanda, churrasqueira, 2 vagas de garagem, 3 vagas de garagem, descoberta, Edícula, Piscina. A.T 504 m² A.U 263 m²

R\$ 570 mil - R. Pontes de Miranda, 162, São Cristóvão, 3 quartos sendo 1 suite, 2 salas, copa, bwc, coz. planejada, lavanderia, escritório, despensa, piscina, canil, casa em lage, edícula fechada, fogão a lenha, bancada em mármore. A.T 420 m² A.U 279,38 m².

R\$ 550 mil - R. Natal, 2478, Recanto Tropical, 3 quartos sendo 1 suite, sala, bwc, cozinha, área de serviço, 2 salas, cozinha, área de serviço, varanda, churrasqueira, 2 vagas de garagem, 2 vagas de garagem descoberta. A.U 187,19 m² At 469,78m².

R\$ 530 mil - R. Edson Beller de Oliveira, 570, Jd Itamaraty. 2 qtos, 1 ste, salas, coz, área serv, bwcs,2 vagas garagem. A.U 130m² A.T 715m² 13x55.

R\$ 500 mil - R.Laranjeiras do Sul,1264. Nova York. 3 qtos, 2 salas, coz, bwc, AS, garagem , A.U. 90m², AT 368m² sendo 16x23.

R\$ 480 mil - R. Belo Horizonte, 788. Centro. C/3 qtos, 2 salas, copa, coz, A.S., 2 bwc, churrasq, garagens 2 cobertas e 2 descobertas, A.u 160m² e A.t. 660m².

R\$ 480 mil - R. Pres. Bernardes 3403. Centro. Terreno c/ 560m² sendo 14x40. Casa c/ 3 quartos + 1 suite, sl estar e jantar, coz., bwc, lav, hall de entrada, sobra de ter. na frente.

R\$ 435 mil - R. Cuiabá, 964, M^o Luiza. 3 qtos, sala, coz, bwc, A.S, 1 vaga gar., AT 375m

R\$ 420 mil - R. Minas Gerais, 676 São Cristóvão, 4 quartos, sendo 1 suite, sala, bwc, cozinha, área de serviço, varanda, churrasqueira, 1 vaga de garagem, 4 vagas de garagem descoberta. A.U 276,01 m² A.T 400 m².

R\$ 420 mil - R. Treze de maio, 2412 Country, 3 quartos, sendo um suite, sala, bwc, cozinha, área de serviço, varanda, churrasqueira, 1 vaga de garagem, 1 vaga descoberta, A.U 121,33 m² A.T 200 m².

R\$ 395 mil - R. Naipi, 91, Claudete. c/ 4 qtos, sendo 1 suite, 2 salas,cozinha, lavand, churrasqueira, 1 vaga de gar. coberta e 2 descob., com 200,00 m² A.U e 541,80 m² A.T.

R\$ 390 mil - Marinas de Santa Helena, 16 Rua Tucunarê Lote 16 Qd 0 Centro, Santa Helena. 3 quartos, sendo 1 suite, sala, sala de tv, bwc, cozinha planejada, área de serviço, varanda, churrasqueira, 1 vaga de garagem, 5 vagas descobertas, Piscina, semi mobiliada, A.U 230 m² A.T 800 m²

R\$ 365 mil - R. Maria Dolores da Mota, 558. 3 qrtos, sala, bwc, coz. planejada, A.S, edícula, churrasqueira, imóvel financiável.

R\$ 350 mil - R. Recife, 3165. Coqueiral. C/ 3 quartos, sala de estar e jantar, coz, bwc social, lavanderia, garagem, ter c/ aprox. 468m² A.c. de aprox. 128m²

R\$ 350 mil - R. Joao Antonio de Matos,370. Pion. Catarinenses. c/ 4 qtos, sendo 1 suite, 3 salas, coz., A.S., 2 bwcs, garagem, A.U 1743,10m² A.T 186,00m².

R\$ 350 mil - R. Casemiro de Abreu, 1284 Alto Alegre, 3 quartos, sendo 1 suite, sala, bwc, cozinha, área de serviço, varanda, churrasqueira, 1 vagas de garagem, 3 vagas de garagem descoberta, cerca elétrica, portão eletrônico, A.U 117,77 m² A.T 200 m²

R\$ 350 mil - R. Coroados, 316 Jd. Santo Antônio, 3 quartos, sala, 2 bwc social, cozinha, área de serviço, churrasqueira, 2 vagas de garagem, 4 vagas de garagem descoberta, edícula. A.U 170 m² A.T 360 m²

R\$ 320 mil - R. Carlos Chagas,530. Pacaembu. Terreno com 480 m2 com casa em madeira de 101m2 averbado.

R\$ 320 mil - R. Oito de maio, 521, Maria Luiza, 3 quartos, 2 salas, 2 bwc social, cozinha, área de serviço, 1 vg gar., 1 vaga de gar. descoberta. A.T 352,50 m² A.U 192 m²

R\$ 300 mil - R. Paraná,1844, São Cristóvão. Terreno c/ área de 563,40 m² tendo duas frentes tanto para Rua Paraná quanto para BR 467 sentido Toledo, com construção de 136,00m².

R\$ 280 mil - R. Europa, 2421, Brasília. C/ 3qtos, sendo 1 suite, 2 salas, copa, coz, A.S, churrasq, varanda, 2 vgs cob. e 2 desc. de garagem, A.U 220,00m² e A.T 420,00m².

R\$ 275 mil - R. Fagundes Varela, 711. Alto Alegre. 2 qtos, 1 ste, sala, coz, bwc social e serviço, churrasqueira, 2 vgs de garagem, portão eletrônico.

R\$ 250 mil - R. Aparecida do Norte, 532, Pioneiros. C/ 3 qtos, sala, coz, bwc, área de serv. 1 vaga de garagem. A.U 75,89m² e A.T 124,50m².

R\$ 250 mil - R. Curió, 646. Clarito. c/ 4 qtos sendo 1 suite. Salas, coz. bwcs. Área serv. 1 vaga garagem e estacionamento. AU 130,07 m2 AT 480,00m².

R\$ 250 mil - R. Lisboa,628, Cascavel Velho. c/ 2 qtos, sala, coz, lav, estacionamento para veiculos, A.U 70,00 m² e A.T 612,00m² de terreno.

R\$ 240 mil - Av. Piquiri, 1862. C/ 3 qtos, 2 sla, coz, A.S., 2 bwc. A.c. 130 m², 450 m² A.T

R\$ 220 mil - R. Xavantes, 360. St Cruz. 3 stes, 2 slas, bwc social, coz., A.S., 1 vg de gar..

R\$ 210 mil - R. Ciro Monteiro, 529. Brasília. c/ 3qtos, sala, cozinha, área de serviço, churrasq, garagem 1 coberta 2 descobertas. A.U 110,00m² A.T 360,00m².

R\$ 190 mil - R. Fiorelo Scanagata, 218 Paulo Godoy. 2 quartos, sala, coz, bwc, 2 vg de garagem, terreno de 220m² e 90,28m² área construída.

R\$ 190 mil - R. Aparecido Brame Pinho, 650 Padovani. 2 quartos, sala, copa, bwc, coz., A.S., varanda, 2 vagas de garagem descoberta, A.U 103 m² A.T 125 m²

R\$ 185 mil - R. Azaleia, 1466. Jd. Guarujá. C/ 4 qtos, sala 2 amb, cozinha, A.S., 1 vaga de gar, terreno com 264m² e 140m² de área construída, possui churrasq.

R\$ 180 mil - R. João Ribeiro Pinheiro,1075. Clarito. c/3 qtos, salas, coz, A.S., bwc, 2 vagas de garagem. AU 99,98m² averbados AT 366,00m².

R\$ 160 mil - R. Antonina, 1314, Country Cond. Alfa Casa 01, c/2 qtos, sala, coz, lav, 1 vaga de garagem descoberta .A.U 47,52m² A.T 60,00m²

R\$ 120 mil - Rua Buenos Aires, 642 casa 11, Periolo, 3 quartos, sala. Bwc, cozinha, área de serviço, garagem descoberta, A.U 52,4 m² A.T 52,5 m².

R\$ 120 mil - R. Emilio de Menezes 351 Cs 23. Cond. Lua Nova I. C/ 3 qtos, sla, coz, bwc, A.S., 1 vg de estacionamento.

R\$ 115 mil - Rua Mawes, 1584. St Onofre. Lte 14 qdra 15 c/ 384m² sendo 12x32.

R\$ 110 mil - R. Emilio de Menezes, 351, Cs 39. Cond. Luz Nova I. C/ 2 qtos, sala, coz, lav, bwc, garagem, área útil 83,22m², área total 122,27m².

R\$ 85 mil - Av. Piquiri, 906. Casa 11 Qdra 02^a. C/ 2 qtos, sala e cozinha, bwc, área de serviço. AT 49,00m².

R\$ 80 mil - R. Canadá,479, Quebec, com casa sem averbação sendo A.U 70,00 m²

SOBRADOS

R\$ 1.500.000,00 - R. Surubi. Condomínio Marinas de Santa Helena, Santa Helena, 3 salas, 3 quartos sendo 3 suites, cozinha, lavabo, bwc, sacada, área de serviço, churrasqueira, garagem, playground, salão de festas, A.t 1050 m² A.U 507m².

R\$ 950 mil - R. Mal Rondon, 4064 C/ barracão de aprox. 300m² sobrado aprox. 400m². Terreno c/ 884m² dois lotes.

R\$ 950 Mil - Rua Souza Naves, 1293 Parque São Paulo, 3 salas, sala de tv, 4 quartos sendo um suite, cozinha planejada, 3 bwc social, 2 sacadas, área de serviço, churrasqueira 2 vagas de garagem, 2 vagas descobertas, edícula, piscina. A.U 219,95 m² A.T 402 m².

R\$ 750 mil - R. Arlindo Oscar Carelli,908, Continental Park. C/ 4 qtos, sendo 3 suites, salas, coz, área serviço, churrasq, lavabo, bwcs, 2 vagas garagem. A.U 222,00m² A.T 293,00m².

R\$ 700 mil - R. Maranhão, 1294, Centro. 3 qtos, 1 suite c/ armários, 3 slas, bwc, coz, lavand, amplo terreno, região propícia e com possibilidade para uso comercial. Area Util 223,06m² Total 577,50m².

R\$ 680 mil - R. Cassiano Jorge Fernandes, 2601 Vila Tolentino, 4 quartos sendo 2 suites, 3 salas, cozinha planejada, bwc, sacada, Dep. Empregada, área de serviço, churrasqueira 2 vagas de garagem, 5 vagas de garagem descoberta, semi mobiliado, A.U 350,41m² A.T 588 m².

R\$ 640 mil - R. Nelson Tramontini,220, Novo Milenio. c/ 3 qtos, sendo 1 suite,salas, coz. A.S., churrasq, sacada, bwc, lavabo, gar. 1 coberta e 1 descoberta, edícula. AU Sobrado 151,57 m² e edícula 73,58 m² AT 232,50 m².

R\$ 590 mil - R. Itagiba Fortunato, 414 SB 32, 2 salas, sala de tv, 3 quartos, sendo 1 suite, cozinha planejada, 2 bwc social, sacada, dependência empregada, área de serviço, 4 vagas de garagem, 2 vagas de garagem descoberta. Imóvel semi mob. Aquec. Gás, condomínio fechado, piscina, quadra esportiva, salão de festas. A.U 182,12 m² A.T 182,12 m².

R\$ 520 Mil - R. João de Matos 1245. Tropical. Condomínio Res. Beverly Hills. 1 suite c/ sacada, 2 quartos, cozinha, copa, lavabo, bwc social, A.S., 02 vagas de garagem, piscina, salão de festas.

R\$ 450 mil - R. Pernambuco, 3679. Aclimação. C/ 1 suite simples c/ sac, 3 qtos, sla estar e íntima, coz, A.S., 2 bwc e 2 vagas de garag. C/ 228 m² total.

R\$ 450 mil - R. Dos Pracinas, 112. Maria Luiza. C/ 3 qtos sendo 1 ste, sla de estar e jantar, coz., 2 vagas de garagem, esquina. A.C. 280m² e A.T. 350 m².

R\$ 430 mil - R. Padre Carlos Nitzo, 494 Região do Logo 3. 3 quartos sendo 1 suite, 2 salas, cozinha, Lavabo, bwc social, sacada, área de serviço, 2 vagas de garagem. A.T 90 m² A.U 113,97 m²

R\$ 420 Mil - R. Marumbi,390. Turisparque. Chalé c/ 5 qtos, sendo 2 suites, salas, coz., A.S, 3 bwcs, sacadas, garagem 1 coberta e estac. A.U 272,00m² A.T 450,00m².

R\$ 400 mil - R. Recife, 2785, Coqueiral. c/ 110,028m² A.C. e 90,00 m² de terreno.

R\$ 350 mil - R. Pernambuco,2251. Coqueiral. c/3 qtos sendo 1 suite, sala, coz. área serv. Bwc. Lavabo.1 vaga de garagem. AU 120m² AT 90,60m²

R\$ 340 mil - R. Itaquiara s/n . Esmeralda. C/ 2 qtos, 1 suite, sala de estar, coz, bwc, A.S., 1 vg de garagem A.T. 184,13m².

R\$ 340 mil - Rua, João Miotto, 797 Unidade B, Região do Lago 3, 4 quartos sendo 2 suites, 2 salas, cozinha planejada, sacada, área de serviço, 2 vagas de garagem, churrasqueira, bwc, imóvel em condomínio fechado, A.T 248,56 A.U 164,85m².

R\$ 300 mil - R. Guaibas, 448. St^o Onofre. C/ 2 quartos, 1 suite, sl estar e jantar, cozinha, bwc, lavabo, garagem, churrasqueira, sacada.

R\$ 270 mil - R. Manaus,401, Country. C/ 2 qtos, sala,cozinha, área de serviço, vaga para 5 carros descoberta. A.U 63,00m² A.T 140,00m² .

R\$ 230 mil - R. Cipreste,956, Pq Verde, c/ 1 suite, sala, coz. planejada, A.S., chur, bwc, 1 vaga de gar., A.U 54,06 A.T 135,86m². Imóvel semi-mobiliado.

R\$ 199.999,99 mil - R. Visconde de Guarapuava,3958, Sob. 06 C/2 qtos, sala, coz, área de serv, bwc, 2 vagas de garagem. A.U 70m² A.T 70m²

R\$ 150 mil - R. Edson Beller de Oliveira, 540. Jd. Itamaraty. Sb 10. Sala, 2 quartos, cozinha, bwc social, A.S, 1 vg de garagem, 59,63m².

R\$ 140 mil - R. Edson Beller de Oliveira, 540. Jd. Itamaraty. Sb 04. Sala, 2 quartos, cozinha, bwc social, A.S., 1 vg de garagem, 59,63m².

R\$ 140 mil - R. Edson Beller de Oliveira, 540. Jd. Itamaraty. Sb 05. Sala, 2 qtos, cozinha, bwc social, A.S., 1 vg de garagem, 59,63m².

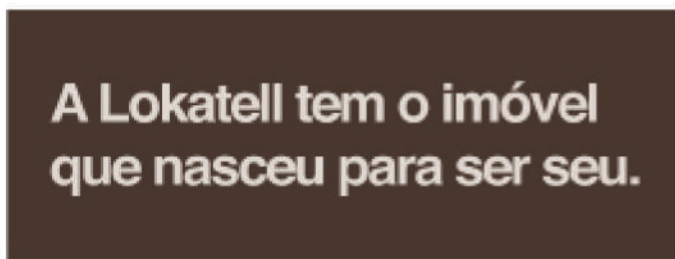
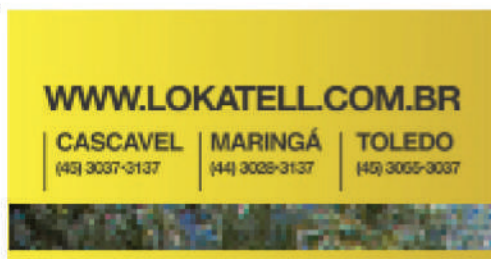

DESTAQUE DE VENDA EM CASCAVEL



Solar du Parc
Residencial

Visite Apartamento Decorado
Agende com nossos corretores

Plantão
☎ **9981-0034 / 3037-3137**
vendas@lokatell.com.br

- TERRENOS**
- R\$ 3.200.000,00 - R. Carlos de Carvalho, 4172 Lote 001D Quadra 0140 área total 1.332,50 m2 em frente ao Hosp. Saleté
 - R\$ 3.000.000,00 - R. Rafael Picoli, 2901 A.T 12582,89
 - R\$ 2.500.000,00 - Rua Estados Unidos esquina com Rua Bolívia. 6 Terrenos lotes 12/13/14/15/16/17 Quadra 04 com Área Total 2.646 m².
 - R\$ 1.800.000,00 - R. Bento Mussurunga, 1189, Brasília, c/ 4.130,00 m2 Lote 208 Quadra 208E.
 - R\$ 1.500.000,00 - R. Mato Grosso, 094 Centro, A.T 800 m2 c/ 03 Casas de Madeira.
 - R\$ 1.200.000,00 - Br 277 Próximo Trevo Carelli. Área de 1.382m², marginal de BR, Área Comercial, 03 terrenos. Excelente localização.
 - R\$ 1.100.000,00 - R. Marechal Floriano. Vila Tolentino. Com área 1936m² lote 04 quadra 436. Excelente localização.
 - R\$ 900 mil - R. Portugal. VL Jaraguá. Lotes 19,20,21,22,23 e 24 da Quadra: 13. Terreno Residencial e Comercial. A.t de 2839 m².
 - R\$ 735 mil - R. Joao Pessoa, 251. A.T. e 440m² e const. de 220 m2 averbada.
 - R\$ 600 mil - R. Itália, 1142, Cascavel Velho. C/ sala e apart, At. 372m².
 - R\$ 600 mil - R. Sete Setembro 2072, esquina c/ rua Vitoria, com casa em madeira A.U 98,64 m² A.T 550,25 m².
 - R\$ 480 mil - Terreno c/ casa R: Pres. Bernardes, 3403. Centro. A.T. 560 m².
 - R\$ 440 mil - R: Domiciano Theobaldo Bresolin esquina c/ Rua Europa. Com residência de 69,22m², medindo A.t 410,20m². Lote 01 quadra 17.
 - R\$ 430 mil - Avenida Piquiri, 1060, Brasmadeira. Terreno c/ 825,00 m2. 15x55.
 - R\$ 420 mil - R. Frei Maximiano Kolbe, 170 Lote 09 Quadra 15, A.T 806,79m2
 - R\$ 400 mil - Av. Estados Unidos. Lot. das Nações. Lt 04 da Qd 04 com área de 360m²
 - R\$ 400 mil - Av. Estados Unidos. Loteamento das Nações. Lt 05 da Qd 04 com área de 360m²
 - R\$ 390 mil - Rua Tucunaré, Lote 16 Quadra 02 Condomínio Marinas de Santa Helena, excelente estrutura de lazer. Baixou o preço de R\$ 420 mil por R\$ 390 mil. Oportunidade.

- R\$ 350 mil - R. Colonização, Nova Cidade, A.T 825 m²
 - R\$ 350 mil - R. Major Oscar Pereira, 132. Vila Tolentino. Lt 06 qdra 19 c/ área de 539,50m² c/ 2 casas.
 - R\$ 340 mil - R. Tito Muffato Lte 11 Qda 10 Cond.Fechado, A.t 597,46 m2.
 - R\$ 330 mil - R. Marechal Floriano, 3827, Lt 13/14 Qd 241 c/ área de 479,25 m² sendo 13,5x 35,5.
 - R\$ 260 mil - R. Marechal Floriano, 4251. Claudete. Lt 12 Qdra 211-A. C/ área de 480m² sendo 12X40.
 - R\$ 250 mil - R. Terra Roxo, 804 lote 15 quadra 14, A.t 520 m2 13x40
 - R\$ 255 mil - R. Emiliano Afonso da Silva, 372, Região do Lago. Lote 022 quadra 0005 com 377m2.
 - R\$ 210 mil - Rua Pr Carlos Nitzko frente nº 224, Reg. Lago 3, A.T 364 m²
 - R\$ 180 mil - R. Guilherme Ludovic Cerioli, 210, Cascavel Velho, 360m2 12x30 com Casa.
 - R\$160 mil - BR 467 Marginal, frente o CMIC, São Cristóvão, A.T 575 m²
 - R\$ 155 mil - Cond. Paysage. Lote 276 com 10x20 200m².
 - R\$ 150 mil - Cond. Paysage Felicitá - Lote 206 com 200m² 10x20.
 - R\$ 100 mil - R. Blumenau. Jd. Universitario. 224m² 1/2 terreno c/ casa.
 - R\$ 85 mil - R. Presidente Joao Goulart, 516, Lote 10 quadra 12 Possui casa de madeira A.T 240 m²
 - R\$ 80 mil - R. Canadá, 479, Jd Quebec. C/ casa de 70 m2 mista. AT 180m²
 - R\$ 45 mil - Terrenos em Santa Tereza do Oeste, Res. Ecoville, com varias opções de metragem a partir de 250,11m² e valores a partir de R\$45 mil.
- Consulte-nos - Terrenos em Boa Vista Aparecida. Condomínio Ramos com várias metragens.**

- PONTOS COMERCIAIS**
- R\$ 2.800.000,00 - Terreno com Estrutura Motel Br 369 Km 519 - C/ 15 suítes mobiliadas com garagens sendo 7 delas com hidro, área toda cercada, cerca elétrica, poço artesiano, lavanderia mobiliada, wi-fi, rouparia de cama e BWCs, Cozinha com Armários. Área Total construída 1000m²
 - R\$ 350 mil - Sala Av. Brasil, 5347. Centro, ponto comercial atuando com segmento de moda há 02 anos com sólida clientela. Mobília e estoque.

- PREDIOS COMERCIAIS**
- R\$ 1.200.000,00 - R. Júlio Prestes, 77. Pq. São Paulo. Barracão c/ casa, sendo terreno de 1296m² e 489m² de a.c.
 - R\$ 680 mil - R. Macarai, 1784, Floresta. Prédio inteiro sendo inferior sala comercial, 117 m² Piso sup. resid., 3 quartos, sendo 1 suíte, sala, coz, A.S., despensa, bwc, Espaço gourmet c/ sacada e churras., A.U 360 m² A.T 369 m².
 - R\$ 600 mil - R. Itália, 1142. Jd. Itália. Prédio c/ sala comercial c/ área de 270m² construído, e 372m² de terreno. Contendo apartamento, porão, sala comercial.
 - R\$ 420 mil - R. Holanda, 929, cascavel Velho. Barracão com casa. 2 Terrenos de 360 m2 cada totalizando 720 m2 (24x30). Casa com 150 m2 e barracão com 190 m2. R\$ 360 mil - R. Rio Grande do Norte, 542. São Cristóvão. Terreno c/ sala comercial, 02 casas e 02 kitnetes.
 - R\$ 220 mil - R. Maranhão, 709, Sala 8, Sala Comercial Térrea, sala, bwc, 1 vaga de garagem A.T 69,56 m² A.U 29,39 m²
 - R\$ 200 mil - R. Av. Brasil, 6459, Salas 33 e 34 no Edifício Centro Executivo Paraná. Com 81,08 m² A.U e 101,56m² A.T

- ÁREAS RURAIS**
- R\$ 4.200.000,00 - BR 277 KM 106, Marginal, Casa Residencial / Comercial 770 m2 e Barracão com Escritório, Excelente área com 12.500 m2 de frente para BR 277, Santa Teresa.
 - R\$ 450 mil - Chácara. Lagoa Camarim, 170, Lago Azul, área com 3.000 m2 e A.U 450,00m2

DESTAQUE DE LOCAÇÃO EM CASCAVEL



Barracão Rua Borin, 103- Faculdade
Com 450m² de área total e 370m² de área útil.
Estacionamento na frente
Valor de R\$3.200,00



Prédio Comercial Avenida Carlos Gomes, 3491 Faculdade
Antigo Mercado Beal
Com 2.245m² de área total e 1603m² de área útil
Valor de R\$25.000,00



Casa Comercial Rua Rio de Janeiro, 1674 Centro
Casa Comercial, toda reformada, piso com paver e adaptada para comércio. Com acesso aos fundos e com sobra de terreno nos fundos.
VALOR R\$5.500,00



WWW.LOKATELL.COM.BR
CASCABEL (41) 3037-3137
MARINGÁ (41) 3025-3137
TOLEDO (41) 3065-3037
CASCABEL: R. Carlos de Carvalho, 3380 Centro

A Lokatell tem o imóvel que nasceu para ser seu.
21 anos

IMÓVEIS PARA LOCAÇÃO EM CASCABEL

Casas

- RS 370,00 - Alto Alegre. R. Flamboyant, 1151 (fundos) c/ qto, sala, cozinha, lavanderia, WC
RS 400,00 - Faculdade. R. Joinville, 212 c/ 3 qtos, sala, cozinha, lavanderia, WC e estacion.
RS 400,00 - Porto Seguro. R. Pioneiros, 82 c/ qto, sala, cozinha, lavanderia, wc e estacion.
RS 420,00 - Floresta. R. Maracá, 1772 c/ qto, sala, cozinha, lavanderia, wc, garagem

Casas Comerciais

- RS 980,00 - São Cristóvão. R. Minas Gerais, 427 c/ 3 qtos, sala, cozinha, A.S., wc e estacionamento.
RS 1.200,00 - São Cristóvão. R. Minas Gerais, 413 c/ 3 qtos sendo 1 suite, sala, coz., A.S., wc e gar.
RS 1.500,00 - Coqueiral. Av. Itamaraty, 385 c/ 3 qtos sendo 1 suite, 2 salas, coz., A.S., wc e garagem.

Sobrados

- RS 750,00 - Itamaraty. R. Edson Beler de Oliveira, 540 c/ 2 qtos, sala, coz., A.S., wc e garagem.
RS 850,00 - Res. Debora. R. Presidente Bernardes, 1645 c/ 3 qtos, sala, coz., A.S., WC e estacion.
RS 850,00 - Neva. R. Vitória, 2007 c/ 03 qtos sendo 01 ste, coz., A.S., lav., wc, 01 vaga de garagem.
RS 900,00 - Neva. R. Sergio D'Alma de Holanda, 1733 (fundos) c/ 3 qtos, sala, coz., A.S., wc, gar.

Apartamentos

- RS 330,00 - Faculdade. R. Administração 690 c/ qto, sala, cozinha, lavanderia e estacionamento, água, condomínio e IPTU e lbo incluso no valor do aluguel.
RS 350,00 - Ed. Cerro Azul. Av. Brasil, 9583 c/ 3 qtos, sala, cozinha, lavanderia, WC e garagem
RS 400,00 - Res. Del Fiore. R. São Luiz, 2123 c/ qto, sala, coz., c/ arm., fogão e mesa, wc e garagem
RS 400,00 - Res. Dani. R. Sociologia 1113 c/ qto, sala-cozinha, A.S., WC e estacionamento

- RS 600,00 - Res. Foz. R. Fortaleza, 3584 c/ 2 qtos, sala, cozinha, lavanderia, wc e garagem
RS 600,00 - Ed. Nova Conquista. R. Tamoiás, 147 c/ 2 qtos, sala, cozinha, lavanderia, WC, garagem, condomínio incluso no valor do aluguel.
RS 600,00 - Ed. Morada do Sol. Av. Toledo, 810 c/ 2 qtos, sala, cozinha, A.S., wc e garagem
RS 600,00 - Res. Debora. R. Presidente Bernardes, 1645 c/ qto, sala, coz., A.S., wc e estacion.
RS 615,00 - Faculdade. R. Agronomia, 621 c/ 2 qtos, sala, cozinha, A.S., WC e estacionamento
RS 630,00 - Res. Cristal. R. Joao de Mattos, 1145 c/ 3 qtos, sala, coz., A.S., WC e garagem.

- RS 1.500,00 - Ed. Athenas. R. Presidente Kennedy, 2277 c/ 3 qtos sendo 1 suite, sala, cozinha, lavanderia, wc, sacada e 2 garagens
RS 1.500,00 - Ed. Belvedere. R. Presidente Bernardes, 2555 c/ 3 qtos sendo 1 suite, sala, cozinha c/ armários, lavanderia, wc, sacada garagem.
RS 1.550,00 - Ed. Valentina. R. Antonina, 2464 c/ 3 qtos sendo 1 suite, sala, cozinha, lavanderia, WC, sacada com churrasqueira, 2 garagens
RS 1.600,00 - Ed. Joao Batista Cunha. R. Riachuelo, 2420 c/ 3 qtos sendo 1 suite, sala 2 amb., coz. a c/ arm., forno e microondas e A.S. c/ arm., sacada c/ churras., 2 garagens e depósito.

Salas Comerciais

- RS 600,00 - Centro Integra. R. Souza Naves, 3094 (20m²).
RS 750,00 - Centro Integra - R. Souza Naves, 3094 (40m²)
RS 900,00 - Floresta. R. Maracá, 1784 (117m²)
RS 950,00 - Centro. R. Recife, 2276 (35m²)
RS 1.000,00 - Neva. R. Marechal Floriano, 1375 (100m²) sala e WC.
RS 1.000,00 - Centro. R. Visconde de Guarapuava, 1067 (+/-60m²)
RS 1.200,00 - Centro. R. Santa Catarina, 1448 (50m²)

SUPERIORES:

- RS 260,00 - Ed. Juliana. R. Recife, 134 c/ 2 salas, wc e sacada.
RS 300,00 - Ed. Don Nicola. R. Duque de Caxias 674 c/ dif. tamanhos e em dif. andares.
RS 380,00 - Ed. Juliana. R. Recife, 134 c/ 2 salas, wc e sacada
RS 700,00 - Claudete. R. Jorge Lacerda, 1925 (80m²)
RS 750,00 - Ed. Cima Executive Center. R. Parana, 3056 (100m²).

Barracão

- RS 2.500,00 - Santa Felicidade. R. Geraldo de Oliveira 670 (363m²).
RS 3.200,00 - Faculdade. R. Borin, 103 com 450m² de área total e 370m² de área útil, estacionamento na frente.
RS 4.000,00 - Marginal da BR. R. dos Golfinhos, 988 (barracão c/ 250m² e casa c/150m²)
RS 5.000,00 - Ctro. Av. C. Gomes, 3376 c/ 800m² de ter. c/ barracão em cima de 400 m².



Gaucha
imobiliária

Fone: 3225-1233 - Fax 3333-8316

RUA PERNAMBUCO, 54 - CENTRO

e-mail: contato@imobiliariagaucha.com.br / www.imobiliariagaucha.com.br

VENDAS

**PLANTÃO: 9972-2848 | 9972-0258 |
9972-2088 | 9978-4894**

CASAS, SOBRADOS E APARTAMENTOS

SOBRADO COM 302,00M

Rua Guaira 1107, Tropical, com 01 suite master, 02 suites, sal de jantar/estar, sala TV, copa, cozinha, lavabo, sacada, área de serviço, 04 garagens, aquecimento, soto, churrasqueira, canil, piscina aquecida, salão de festas. Valor Consulte-nos

SOBRADO COM 200M²

Rua Natal, 1454 - Centro - 03 suítes, 01 quarto, sala de jantar / estar, bwc, cozinha, área de serviço, 02 garagens, bwc, empregada, churrasqueira, salão de festas. R\$ 500.000,00

SOBRADO COM 397,00M²

Rua Machado de Assis, Região do Lago I, 01 suite master, 02 suítes, sala de jantar/estar, sala de TV, escritório, bwc, copa, cozinha, lavabo, 03 sacadas, área de serviço, 06 vagas de garagem, aquecimento, churrasqueira, deposito, piscina, salão de festas. valor CONSULTE-NOS

SOBRADO 270M²

Rua Monjoleiro, Tropical, suite máster, suite simples, 2 qtos, bwc, 3 salas, lavabo, escrit., sacada, copa, coz., lavanderia, churrasq., 4 garagens. Fica móveis embutidos. R\$ 750.000,00

CASA 180M²

Rua Engenharia, 310, Jd Universitário, suite, 2 qtos, sala jantar/estar, bwc, coz. área serv., 3 gar, churr., depósito, salão de festas. R\$ 385.000,00

CASA COM 142,44

Rua Marechal Cândido Rondon, 1409 - Centro - com 01 suite, 02 quartos, sala de jantar/estar, sala tv, bwc, copa, cozinha, área de serviço, 02 garagens, churrasqueira, depósito. R\$ 550.000,00

SOBRADO COM 320,00M²

Rua Tarquinio Joslin dos Santos, Jd Maria Luiza, com 01 suite master, 01 suite, 02 qtos, sala jantar/estar, sala TV, escrit, bwc, copa, coz, lav, sacada, dep emp, área serviço, 04 gars, aquec, semi-mobiliado. R\$ 1.050.000,00

02 CASAS

Rua Presidente Bernardes nº898, casa frente com 90,00m² em alvenaria com 03 quartos, sala estar, bwc, copa, cozinha, área de serviço, casa dos fundos com 100,00m² em madeira com 03 quartos, sala, cozinha bwc, lavanderia. R\$470.000,00

CASA COM 90,00M²

+ 50,00m² de edícula, Rua Terra Rocha 1220, Jd Nova York, com 01 suite, 02 quartos, sala de estar, copa, cozinha, área de serviço, 01 garagem, bwc empregada. R\$ 360.000,00

CASA COM 345,00M²

Rua Cuiabá, Jd Maria Luiza, com 01 suite, 05 quartos, sala de jantar/estar, sala de TV, escritório, 02 bwc (01 com Hidro), copa, cozinha, área de serviço, 05 garagens, bwc empregada, aquecimento, churrasqueira, deposito, piscina, salão de festas. R\$ 1.000.000,00

CASA COM 170,00M²

Rua das Orquídeas 205, Guarujá, com 01 suite, 04 quartos, sala de jantar/estar, bwc, cozinha, área de serviço, 01 garagem, bwc empregada, churrasqueira. R\$ 270.000,00

CASA COM 200,00M²

(averbado), Condomínio Plantar, Boa vista da Aparecida, com 01 suite, 04 quartos, sala de jantar/estar, copa, cozinha, dep. empregada, área de serviço, 02 garagens, aquecimento, churrasqueira, piscina, salão de festas, semi-mobiliado.

SOBRADO COM 380,00²,

Rua Souza Naves, esquina com rua Belo Horizonte, centro. Com 1 suite, 2 quartos, sala de jantar/estar, sala de TV, escritório, 02 bwc, copa, cozinha, lavabo, sacada, área de serviço, 02 garagens, aquecimento, churrasqueira, deposito. R\$ 830.000,00

SOBRADO COM 214M

Rua Visconde do Rio Branco, Centro, com 01 suite, 02 quartos, sala de jantar/estar, sala TV, escritorio, copa, cozinha, 03 bwcs, lavabo, sacada, área de serviço, 04 garagens, aquecimento, churrasqueira, semi-mobiliado. R\$ 600.000,00

CASA COM 370,00M

Rua Recife, centro - com 02 suítes, 03 quartos, sala de jantar/estar, sala tv, escritório, bwc, copa, cozinha, biblioteca, área de serviço, 04 vagas de garagem, churrasqueira, piscina, salão de festas. R\$ 1.280.000,00.

APTOS COM ENTREGA FUTURA:

- Ed. Eco Ville
- Ed. Val Paraiso
- H. Rieger Residence
- Ed. Unique
- Ed. Residence Curitiba
- Ed. Sylvio Kissula
- Ed. Guimar Rezende
- Ed. Augustus
- Lagoa da Pampulha
- Ed. Vila Real

ED. SAN RAFAEL 203M²

Rua Pernambuco, Centro, novo suite, 2 qtos, bwc, 2 salas, coz., sacada c/ churrasq., lav, aquecimento e 2 garagens. R\$ 555.000,00

ED. VENETO

Apto com 171,88m² - Rua Oswaldo Cruz entre Ruas Pernambuco e Recife, centro, com 01 suite, 02 quartos, sala de jantar/estar, bwc, cozinha, lavabo, sacada, área de serviço, 02 garagens, aquecimento, sacada com churrasqueira, salão de festas. R\$ 390.000,00

ED. CURITIBA RESIDENCE

Em construção, Rua Curitiba, Neva, 1º apart. c/ 100,30m², 2 qtos, 2 salas, lavabo, bwc, coz., lavand., sacada c/ churrasq. e 1 gar. ; 2º apart. 142,80m², suite, 2 qtos, bwc, 2 salas, coz., lavand. e 2 gar, CONSULTE-NOS. Entrega da obra para Dezembro de 2015.

ED. LE PRESTIGE 291,5M²

R. Goiás, Country. Suite Master, 2 suítes, 4 salas, lavabo, sacadas, cozinha, lavanderia, dep. empregada, depósito, 3 vagas de garagem, ótima área de lazer em amplo terreno. Entrega da obra para Maio / 2015. Valor R\$ 1.162.000,00

ED VILLA MEDINE COM 297,77M²

Rua Minas Gerais 1930, Centro, com 01 suite master, 02 suítes, sala de jantar/estar, sala de TV, copa, cozinha, lavabo, sacada, área de serviço, 03 garagens, aquecimento, churrasqueira, sala de jogos, piscina, playground, salão de festas, semi mobiliado. VALOR CONSULTE-NOS

EDIFÍCIO ZARA

Prédio de aptos em construção. R.: Natal, Centro, unidades com 3 quartos e com metragens de 76m² a 94m², com valores de R\$ 209.000,00 a R\$ 229.000,00, condições a consultar.

APTO ED ERONDINA GOTARDO

Com 130,00m², Rua Pernambuco 861, Centro, com 01 suite, 02 quartos, sala de jantar/estar, bwc, copa, cozinha, área de serviço, 01 garagem, aquecimento, playground, salão de festas. R\$ 340.000,00

APTO COM 226,00M²

Ed Porto Seguro, Rua Joao Pessoa, com 01 suite, 02 quartos, sala de jantar/estar, bwc, cozinha, lavabo, sacada, dep empregada com bwc, área de serviço, 02 garagens, aquecimento, deposito, sala de jogos, piscina, playground, salão de festas, moveis embutidos. R\$500.000,00

ED MARINI, COM APTOS DE 145M²A

148M², 01 suite, -2 quartos, sala de jantar/estar, bwc, sacada com churrasqueira, área de serviço, 02 garagens, aquecimento, salão de festas. valores de R\$ 387.000,00 a R\$ 421.000,00.

ED. JOÃO BATISTA CUNHA

Com 167,51m - Rua Riachuelo 2420, Centro, com 01 suite, 02 quartos, sala de jantar/estar, cozinha, sacada, área de serviço, 02 garagens, churrasqueira, deposito, piscina, playground, salão de festa. R\$ 460.000,00.

ED. RESID. CRISTAL

Com 92m², Rua João de Matos, 1145 - Jardim Cristal. Com 03 quartos, sala de jantar / estar, bwc, cozinha, área de serviço, 01 garagem, churrasqueira. R\$ 200.000,00

CASA COM 742,00M²

com 05 quitinetes (fundos), e uma sala comercial pequena (frente), Rua Antonina nº 265, Centro. R\$ 550.000,00

ED. AUGUSTUS

Com 180,00m², Rua da Bandeira 927, com 01 suite, 02 quartos, sala de jantar/estar, cozinha, bwc, sacada com churrasqueira, área de serviço, 02 vagas de garagem. VALORES CONSULTE-NOS

APARTAMENTO 81,00M²

Residencial Lokatell, Rua Vitória, 1735, Neva, com 02 quartos, sala tv, bwc, cozinha, área de serviço, 01 garagem, churrasqueira, salão de festas. R\$ 198.000,00

APTO COM 93,83M

Ed. San Fernando, Rua Souza Naves, Centro - com 01 suite, sala de jantar/estar, cozinha, área de serviço, 01 garagem, churrasqueira, semi-mobiliado. R\$ 180.000,00.

SALAS COMERCIAIS

LOJA DE CONFECÇÕES

Dentro do Supermercado Irani com 68,00m², Rua Papagaios Jardim Floresta. (a venda é do estoque e instalacoes, ou se instalacoes estuda-se valor).

Barracão Comercial com 291,00m² - Rua Nilo Peçanha, nº 90. Pq. São Paulo. R\$ 450.000,00

Mercado Avenida Gralha Azul, Guarujá. Vendo Ponto, instalações e estoque, em funcionamento, com grande clientela. R\$ 90.000,00

PREDIO COMERCIAL E RESIDENCIAL COM 825,00M²

AV BRASIL Nº 4392 - com 02 aptos de 185,00m² cada, 01 sala comercial térrea com 250,00m², 01 sala comercial térrea com 105,00m², 02 aptos com 82,50m² cada, 01 casa com 100,00m². R\$ 3.600.000,00

MOTEL CASCATA, COM 700,00M, PR 484 KM 07

Quedas do Iguaçu, com instalações completas (08 quartos), casa para residenciais, dependencia de funcionários, ótima lucratividade. R\$ 1.110.000,00

TERRENOS

Lote com 250,00m², Rua Expresso Norte esquina com Panamá, Loteamento Florais do Paraná. R\$ 110.000,00

Lote com 250,00m², Rua Expresso, Loteamento Florais do Paraná. R\$ 100.000,00

Lote 540m² Filosofia esq. c/ Administração próx. á Unioeste. R\$ 260.000,00

Lotes no Condomínio Jardins de Monet, Rua Eça de Queiroz, nº 35, Alto Alegre. Condomínio com infraestrutura completa, portaria 24h, área de festas equipada, piscina, espaço fitness, playground, espaço zen e jardins. **Valores: Consulte-nos.**

Lote 372m² com casa mista no fundo. Rua Itália, 1197, Jd. Europa, R\$ 140.000,00

Terreno com 366,00m², Rua Soldado Luiz Gonzaga, Jardim Petropolis. R\$70.000,00

Lote 495m², Rua Graciliano Ramos, Vila São Pedro, Jardim Alto Alegre. R\$ 270.000,00

Terreno com 640,00m², Rua Rio de Janeiro, Centro, Proximo ao Colégio Santa Maria. R\$750.000,00

Lote com 469,90m², Rua Natal 2552, Tropical, com casa simples mais piscina fundo do lote, 03 quartos, sala estar, bwc, área de serviço. R\$ 470.000,00



ElsO Thomann Imóveis

Rua General Osório, 2960 - Cascavel - PR

(45) 3035-1600

Creci - 2551J

Sua garantia imobiliária.

site: www.elsoimoveis.com.br

Horário de atendimento: Seg à Sex: 8h30 ao 12h; 13h30 às 18h; Sáb 09h ao 12h.

VENDAS
SOBRADOS

Ciro Nardi - Rua Curitiba - Imóvel de esquina - parte superior c/ 01 suíte, 02 quartos, 01 bwc, escada em ipê, parte baixo: 01 sala, 01 sala de entrada, 01 sala de jantar, 01 cozinha, 01 bwc social, dependência de empregada c/ bwc, depósito, área de serviço, jardim de inverno, garagem (2) R\$ 700.000,00
Country - Rua Voluntários da Pátria - 1 suíte com hidro, 3 dormitórios, sala 2 ambientes, cozinha com armários, WC social, área de serviço, dep. de emp., 2 vagas de garagem, aceita imóvel em Curitiba..... R\$ 550.000,00
Vila Tolentino - Rua Castro Alves - 1 suíte, 2 dormitórios, tendo 4º dormitório ou escritório, sala de estar/jantar, copa, cozinha, lavanderia, WC social, WC serviço, 2 despensas, 2 vagas de garagem cobertas e fechadas, quintal. Área do terreno 224,25m² e área construída de 190,81m²..... R\$ 480.000,00
Neva - Rua Visconde do Rio Branco - IMÓVEL NOVO - Condomínio Fechado - 1 suíte c/ sacada, 2 dormitórios, bwc social, área de serviço, sala, copa, cozinha, lavabo, 2 vagas de garagem paralelas, churrasqueira coberta, área construída 166,00m2, piso em porcelanato, acabamento em gesso..... R\$ 395.000,00
Canadá - Rua Uruguiana, área total 78,00m2 com 3 dormitórios, sala, cozinha, bwc social, lavabo, área de serviço, sacada, 2 vagas de garagem sendo 1 coberta R\$ 220.000,00
Country - Condomínio residencial com ARQUITETURA ECOSSUSTENTÁVEL e SEGURA. Constituído por 02 residências triplex, geminadas, 270m2 cada, com sótão e VISTA PANORÂMICA da cidade; Possui aquecimento solar, água quente na cozinha, lavanderia e em todos banheiros, sistema de captação e armazenamento de água da chuva, sistema de resfriamento do ambiente por energia geotérmica e ventilação natural cruzada; clarabóia de iluminação natural com vidros LOW-EMISSION e grandes áreas em vidro que permitem considerável ECONOMIA DE ENERGIA ELÉTRICA; ÁRVORE centenária adaptada à arquitetura; telhado shingle com isolante térmico; jardim de inverno; portas externas, janelas e paredes duplas com ISOLAMENTO TERMO-ACÚSTICO; iluminação noturna, TECNOLOGIA LED; piso em porcelanato polido; persianas embutidas, portas laqueadas, janelas de sótão italianas com vidro duplo termo-acústico, parapeitos e corrimões em inox; vidros de SEGURANÇA temperados, laminados, resinosos e com TECNOLOGIA LOW-E; iluminação de emergência; sistema de aterramento e pára-raios; preparação para sistema de alarme com sensores embutidos em todos os acessos; CERCA ELÉTRICA COM ALARME em todo o perímetro; lareiras convectoras com recuperador de calor; chaminé em inox para fogão a lenha; sala de jogos e escritório no sótão, amplas sacadas; salas com pé-direito duplo e mezanino; 4 banheiros e 5 quartos por unidade, terreno de esquina com 800m2 a 200m do Country Club. Construção averbada nas matrículas..... CONSULTE-NOS

CASAS

Centro - Rua General Osório - uma quadra do Hospital Policlínica, Ótima localização, região de clínicas, terreno com 525,00m2 (15 x 35) com benfeitoria. Frente: casa alvenaria com 99,87m2. Fundos: casa madeira com 67,68m2..... R\$ 980.000,00
Maria Luiza - Rua Pedro Dal Pra - 1 suíte c/ closet e varanda, 2 demi-suíte, sala, copa, cozinha c/ armários, lavabo, área de serviço c/ armários, espaço gourmet c/ churrasqueira, piscina c/ aquecimento, garagem fechada para 2 carros, 1 vaga garagem aberta coberta, portão eletrônico, cerca elétrica R\$ 850.000,00
Vila Tolentino - Rua Marechal Candido Rondon - terreno com 935m² com casa em madeira..... R\$ 800.000,00
Coqueiral - Rua Flamboyant, - Terreno 444m2 com 1 casa em alvenaria na frente c/ 80m2 c/ 3 dormitórios, sala, cozinha, bwc social, área de serviço, 2 vagas de garagem + 6 quitinetes nos fundos com entrada separada R\$ 600.000,00
Centro - Rua Belo Horizonte, - casa com 1 suíte, 2 quartos, sala, copa, cozinha, lavanderia, WC social, edícula c/ churrasqueira, ws, 1 quarto, canil. Área construída de aprox. 186m²..... R\$ 600.000,00
Parque São Paulo - Rua Campos Sales - terreno 504m², casa em alvenaria com 3 dormitórios, sala, cozinha, despensa WC social, 2 vagas de garagem, amplo quintal R\$ 450.000,00
Alto Alegre - Rua Casemiro de Abreu, á/c de 95,38m² com 1 suíte c/ banheira de hidromassagem, 2 dormitórios, sala, copa, cozinha c/ armários, 2 vagas de garagem sendo 1 coberta, edícula com 25m² com churrasqueira e lavanderia. R\$ 375.000,00
Canadá - Rua Lageado, 537b - casa nova com á/c de 105m², contendo 1 suíte, 2 dormitórios, sala, cozinha, WC social, 2 vagas de garagem, edícula nos fundos com churrasqueira, lavabo e lavanderia R\$ 360.000,00
Vila Tolentino - Rua Carlos de Carvalho - 3 dormitórios, sala/copa, cozinha, WC social, despensa, área de serviço, churrasqueira, depósito, WC de serviço, 2 vagas de garagem. Amplo quintal nos fundos..... R\$ 350.000,00
Parque São Paulo - Rua Fernando Costa - 4 dormitórios, sala, cozinha, WC social, área de serviço 2 vagas de garagem, quintal nos fundos. Terreno com 504m² R\$ 300.000,00
Jardim Padovani - Casa com barracão - Rua Elias Maximiliano, - casa com 02 dormitórios, sala, cozinha, WC social. Barracão 10X10 com banheiro e despensa..... R\$ 285.000,00
Santa Cruz - Rua Kamayuras, Terreno com 2 casas em alvenaria sendo: frente: 2 quartos, sala, cozinha, bwc social, área de serviço, garagem; fundos: 3 quartos, sala, cozinha, bwc social, área de serviço. Terreno com 366,00m2 (12 x 30,50)..... R\$ 280.000,00
Canadá - Res. Vancouver - Rua Vicente Machado, 3557 casa 04 - 1 suíte, 2 quartos, sala, cozinha planejada, bwc social, 2 vagas de garagem, piso em porcelanato. Imóvel com aprox. 100m² R\$ 265.000,00
Jd. Nova York Rua Pato Branco, terreno com 152m2, edificação 100m2, 3 quartos, sala, copa, cozinha, bwc social, despensa, uma quadra da avenida Rocha Pombo, R\$ 240.000,00
Santa Cruz - Rua Clevelandia - casa com 50m² com sala e cozinha conjugada, 3 dormitórios, WC social, 1 vaga de garagem e quintal nos fundos R\$ 135.000,00

APARTAMENTOS

Ed. Gemini I - Rua São Paulo - APTO. FRENTE - 2 suítes sendo 1 master com hidro e 1 simples, 1 dormitório, sala jantar, sala estar, cozinha c/ armários, bwc social, lavabo, 2 sacadas sendo 1 c/ churrasqueira, área de serviço, despensa, 2 vagas de garagem R\$ 900.000,00
Ed. Filadélfia - Rua Rio de Janeiro, - 1 suíte máster com sacada, 2 dmi suítes, 1 dormitório, WC social, lavabo, sala de estar com sacada, sala de jantar com sacada, sala de TV com sacada, cozinha com móveis planejados, área de serviço, dep. empregada, 4 vagas de garagem. Apartamento semi mobiliado. Ed. Com portaria 24hs, 2 elevadores, 2 salões de festa, play ground R\$ 800.000,00
Res. Maria Isabel - Centro - Rua Rio de Janeiro, - suíte, mobiliada, 2 dormitórios, WC social, sala em L com mobília, sacada com churrasqueira, cozinha planejada, 2 vagas de garagem R\$ 600.000,00
Apartamento triplex - Santa Cruz - Rua Clevelandia - 240m² com 1 suíte com hidro, 2 dormitórios, sala grande, sala jantar, cozinha, WC social, jardim de inverno, piscina, espaço gourmet com churrasqueira, forno e fogão a lenha. Acabamento em porcelanato e gesso R\$ 450.000,00
Ed. Alto Leblon - Rua Rio de Janeiro - 01 suíte, 01 dormitório, sala, cozinha c/ armários, área de serviço, aquecimento a gás, sacada c/ churrasqueira, 2 vaga de garagem. Prédio novo, excelente acabamento, salão de festas, 2 elevadores, portaria 24 horas..... R\$ 400.000,00
Ed. Saint Paul - Centro - Rua Rio de Janeiro, - apartamento com 139,44m² contendo: 1 suíte, 2 dormitórios, sala, sacada com churrasqueira, WC social, área de serviço, 2 vagas de garagem. Portaria 24hs, elevador, piscina, sala de festas - ACEITA IMÓVEL EM CURITIBA R\$ 380.000,00
Ed. Imperial - Rua Hyeda Bagio Mayer, 2080 esquina com a Rua Marechal C. Rondon - - 1 suíte, 2 dormitórios, sala/copa, cozinha com armários, sacada com churrasqueira, WC social, área de serviço com armários e 1 vaga de garagem R\$ 370.000,00
Ed. Laguna - Rua 13 de Maio, - 1 suíte, 2 dormitórios, sala, cozinha, WC social, área de serviço, 2 vagas de garagem. Imóvel Novo R\$ 338.000,00
Res. Natal - Centro - Rua Natal, 98,42m2 de área total com: 1 suíte, 2 quartos, sala, cozinha, bwc social, área de serviço, 1 vaga de garagem coberta..... R\$ 265.000,00
Ed. Nuremberg - Cancelli - Rua Manaus, - 3 dormitórios, sala, cozinha, bwc social, área de serviço, 2 vagas de garagem R\$ 190.000,00
Ed. Gênova - Tv Cristo Rei, Apartamento semi-mobiliado com 1 suíte, 1 dormitório, sala, cozinha, WC social, área de serviço R\$ 170.000,00
Res. Hannover - Rua Manaus - 2 dormitórios, sala, cozinha, bwc social, área de serviço, 1 vaga de garagem coberta, portaria 24 hrs, portão eletrônico, play ground, salão de festas R\$ 150.000,00
Ed. Átria I - Rua Terezina, - 2 dormitórios, sala, cozinha, sacada com churrasqueira, área de serviço, 1 vaga de garagem coberta..... R\$ 135.000,00
Res. das Oliveiras - Vila Tolentino - Rua Sérgio Djalma de Holanda, - apartamento com 68m² contendo: 3 quartos, sala, cozinha, WC social, área de serviço, 1 vaga de garagem R\$ 132.000,00

SALAS COMERCIAIS

Térrea Centro - Rua Souza Naves, - Medindo 164,98m² sendo 154,57m² de área privativa e 10,41m² de área de uso comum. Sala 05: medindo 17,94m² sendo 16,81 de área privativa e 1,13m² de área de uso comum..... R\$ 1.200.000,00
Térrea Centro - Rua Paraná frente ao Colégio Marista esquina, com 134 m2..... R\$ consulte 3035-1600
Térrea Centro - Rua Santa Catarina região do Hospital Policlínica. c/ 430m2 terreno com 800m2 esquina com Rua Carlos de Carvalho..... R\$ consulte 3035-1600.
Universitário - Rua Academia, uma quadra da Av. Carlos Gomes - IMÓVEL ÚNICO - Terreno com 346,87m2 com 3 frentes, área construída de 251,40m2, 1 sala comercial térrea de 97,30m2 e 1 apartamento com 154,10m2 com 1 suíte, 2 quartos, sala, cozinha, bwc social, área de serviço, 2 sacadas, 2 vagas de garagem coberta..... R\$ 450.000,00
Barracão e casa - Rua Cuibá esq. com Rua Silvano Blender - terreno com 390,00m² todo construído. Sendo u, barracão de aprox. 190m² e casa em alvenaria frente para a Rua Silvano Blender..... R\$ 1.000.000,00

TERRENOS/CHACARAS

Terreno - Coqueiral - Final da Rua Fortaleza - Área própria para loteamento, com 7,42 hectares, ótima localização R\$ 8.126.000,00
Terreno - Centro - Rua Rio de Janeiro, 50 metros da Rua Marechal Candido Rondon, com área de 840m² com uma casa em alvenaria de 120m² e uma casa de madeira nos fundos com 112m²..... R\$ 1.680.000,00
Terreno - Centro - Rua Paraná - com 362,50m², sendo 14,50m de frente para a Rua Paraná e 25m de profundidade R\$ 1.000.000,00
Terreno - Centro - Rua São Paulo, - terreno com 350m² sem benfeitorias..... R\$ 860.000,00
Terreno - Centro - Rua Belo Horizonte, 283 - lote com cerca de 497m² (14,00 X 35,50) R\$ 700.000,00
Terreno - Neva - Rua Salgado Filho - com 487,5m² (15mX32,5) R\$ 500.000,00
Terreno - Av. Papagaios - Jardim Clarito - Bairro Floresta - Área de 480,00m2 (12 x 40) R\$ 300.000,00
Terreno - Jardim Florenza - Próximo a Univel - Área 200m2 (10 x 20), loteamento novo R\$ 110.000,00
Terreno - Felicitá Condomínio Parque - Av. das Torres, 200 - terreno em condomínio fechado com 200m² (10X20) R\$ 40.000,00+Saldo devedor 108 parcelas (R\$ 1.255,00 valor atual) + balão anual de R\$ 2.571,46.
Cond. Recanto Amado - Frente para o Rio Adelaide - Tres Barras do Paraná - Lote 8 - Terreno 2.446,00m2, com casa em alvenaria mobiliada c/ 3 quartos, sala, cozinha c/ churrasqueira, 2 bwc, varanda, rampa p/ barco, despensa, terreno gramado c/ árvores frutíferas. + 1 barco de 6 m fluvimar borda alta c/ motor Mercury 25 hp c/ careta Vivam (único dono) R\$ 280.000,00

LOCAÇÃO

SOBRADOS

Cancelli - Rua Terezina, 1903 - 1 suíte, 2 dormitórios, sala, cozinha, lavabo, WC social, área de serviço, churrasqueira, 1 vaga de garagem R\$ 1.500,00
Maria Luiza - Cond. Maria Luiza - Rua Rodrigues Alves, 507 - 1 suíte, 2 dormitórios, sala, copa, cozinha, WC social, área de serviço, despensa, 3 vagas de garagem R\$ 1.100,00
Neva - Rua Curitiba, 1149 - 3 dormitórios, sala, cozinha, área serv., lavabo, WC social, garagem R\$ 1.000,00
Parque São Paulo - Rua Nilo Peçanha, 255 Sob 02 - 3 dormitórios, sala, cozinha, lavabo, WC social, área de serviço, 2 vagas de garagem R\$ 1.000,00
Coqueiral - Rua Gramado, 897 - 3 dormitórios, sala, cozinha, 2 wcs sociais, área de serviço, garagem e churrasqueira..... R\$ 1.000,00
Centro - Rua Visconde do Rio Branco, 2999 - 1 suíte, 2 dormitórios, sala, cozinha, lavabo, WC social, área de serviço, 1 vaga de garagem R\$ 1.000,00
Canadá - Rua Uruguiana, 822 - 3 dormitórios, sala, cozinha, lavabo, WC social, área de serviço, 2 vagas de garagem sendo 1 coberta..... R\$ 950,00

CASAS

Centro - Rua Paraná, 1344 - Próprio p/ comercio - com aprox. 240m², 01 suíte, 2 dormitórios, 2 salas, cozinha, bwc social, 2 vagas de garagem. Casa nos fundos com 2 dormitórios, sala, cozinha e bwc..... R\$ 4.000,00
Comercial - Rua Joaquim Távora, 3036 - Casa com aproximadamente 180m², contendo 10 cômodos e 3 bwc sociais, churrasqueira e garagem R\$ 3.500,00
Parque Verde - Rua Antonio Kucinski, 456 - 1 suíte, 3 dormitórios, 2 salas, cozinha, WC social, área de serviço, 3 vagas de garagem. Amplo quintal com depósito nos fundos R\$ 1.500,00
Centro - Rua Belo Horizonte, 800 - 3 dormitórios, sala, cozinha, WC social, garagem, churrasqueira. Edícula com 1 dormitório, área de serviço e WC R\$ 1.000,00
Universitário - Rua Prates, 513 - 3 dormitórios, sala, cozinha, WC social, área de serviço, e varanda com churrasqueira. Imóvel semi-mobiliado R\$ 980,00
Universitário - Rua Medicina, 1050 - 2 dormitórios, sala, cozinha, WC social, área de serviço, 1 vaga de garagem R\$ 700,00
Brasmadeira - Rua Alois Bartinik, 479 - 1 suíte, 2 dormitórios, sala, cozinha com armários, área de serviço, WC social, 2 vagas de garagem R\$ 700,00
Alto Alegre - Rua Marcelino Meneguzzi, 586 - 2 dormitórios, sala, cozinha com churrasqueira, WC social, área de serviço, 1 vaga de garagem, portão eletrônico R\$ 670,00
Santa Cruz - Rua Kamayuras, 479 (casa frente) - 2 dormitórios, sala, cozinha, WC social, área de serviço, 1 vaga de garagem R\$ 620,00
Universitário - Rua Anita Garibaldi, 449 fundo - 2 dormitórios, sala, cozinha, WC social, garagem R\$ 450,00

APARTAMENTOS

Centro - Rua General Osório, 3407 - 1 suíte com closet, 3 dormitórios, sala de jantar e de TV com sacada, sala de estar, copa, cozinha, 2 wcs sociais, área de se serviço, espaço gourmet com churrasqueira, 1 vaga de garagem (sem condomínio) R\$ 2.000,00
Centro- Ed. Geraldo Sarailva - Rua Mato Grosso, 1825 apto 704 - 1 suíte, 2 dormitórios, sala, cozinha, lavabo, área de serviço, 2 vagas de garagem. Ed. com elevador e ampla área de lazer R\$ 1.700,00
Centro - Ed. Armando Rezende - Rua Olavo Bilac, 1251- IMÓVEL NOVO - 1 suíte, 2 dormitórios, sala, cozinha, lavabo, WC social, sacada com churrasqueira, 02 vagas de garagem R\$ 1.700,00
Centro - Ed. Avenida - Rua Marechal Deodoro, 3025 apto 806 - 1 suíte, 2 dormitórios, sala com sacada, cozinha com armários, WC social, área de serviço, 2 vagas de garagem R\$ 1.560,00
Coqueiral - Sobrelaja - Av. Brasil, 8878 - 2 suíte, 2 dormitórios, sala, cozinha com armários, área de serviço, WC social, área com churrasqueira, 3 sacadas, 2 vagas de garagem R\$ 1.500,00
Centro - Ed. JK - Rua Presidente Juscelino Kubitschek, 1205 (duplex mobilado) NOVO - 2 suítes, sala, cozinha, lavabo, sacada com churrasqueira, área de serviço, 2 vagas de garagem..... R\$ 1.500,00
Centro - Ed. Monte Slon - Rua Duque de Caxias, 544 apto 52 - 1 suíte, 2 dormitórios, sala, cozinha com armários, WC social, área de serviço, dep. de serviço e 1 vaga de garagem..... R\$ 1.300,00
Centro - Ed. João Batista Cunha - Rua Riachuelo, 2420 Torre I - 1 suíte, 2 dormitórios, sala, cozinha, sacada com pia e churrasqueira, WC social, área de serviço, 02 vaga de garagem. Prédio com elevador, salão de festas, piscina, play ground, quiosque com churrasqueira R\$ 1.200,00
Vila Tolentino - Ed. Vila Lobos - Rua Presidente Bernardes, 1003 ap 212 - 1 suíte, 2 dormitórios, sala c/ sacada, cozinha, área de serv., WC social, quarto de serv. com WC, 2 vaga, 2 vagas de garagem R\$ 1.100,00
Centro - Ed Poletti - Totalmente mobiliado - 2 dormitórios, sala, cozinha, BWC social, área de serviço, 1 vaga de garagem..... R\$ 1.000,00
Centro - Ed. Dom Diego - Rua Rio de Janeiro, 464 apto 103 - 1 suíte, 2 dormitórios, sala, cozinha, WC social, área de serviço, 1 vaga de garagem R\$ 900,00
Coqueiral - Ed. Hahmeyer - Rua Presidente J.K., 1227 apto 11 - 2 dormitórios, sala, cozinha, WC social, área de serviço, sacada com churrasqueira, 1 vaga de garagem R\$ 900,00
Centro - Rua Carlos de Carvalho, 3157 apto 302 - 2 dormitórios, sala, cozinha, WC social, área de serviço, dep. de empregada com WC, 1 vaga de garagem..... R\$ 800,00
Centro - Ed. Dom Sgarione - Rua Voluntários da Pátria, 1214 apto 101 - 1 suíte, 2 dormitórios, sala com sacada, cozinha, WC social, área de serviço 1 vaga de garagem. Prédio com elevador R\$ 750,00
Maria Luiza - Rua Cuibá, 565 - 3 dormitórios, sala, cozinha com pia, área de serviço, WC social, 1 vaga de garagem R\$ 750,00
Centro - Ed. Poletti - Rua Presidente Bernardes, 2397 apto 303 - 2 dormitórios, sala, cozinha, bwc social, área de serviço, 1 vaga de garagem R\$ 750,00
Ed. Limberger - Rua Francisco Ignácio Fernandes, 612 apto 33 - 2 dormitórios, sala, cozinha com armários e mesa, WC social, área de serviço, 1 vaga de garagem R\$ 750,00
São Cristóvão - Av. Brasil, 2732 ap 03 - 2 dormitórios, sala, cozinha, WC social, área de serviço, 1 vaga de garagem R\$ 700,00
Centro - Res. Maria Izabel - Rua Rio de Janeiro, 2603 apto 43 - 3 dormitórios, sala/copa, cozinha, sacada com churrasqueira, WC social, área de serviço, 1 vaga de garagem R\$ 700,00
Maria Luiza - RESIDENCIAL OU COMERCIAL - Rua Mobra, 589 - 1 dormitório, sala, cozinha, área de serviço, WC social, 1 vaga de estacionamento R\$ 650,00
Centro - Res. Santa Maria - Rua da Lapa, 2862 apto 04 BI A - 3 dormitórios, sala, cozinha, WC social, área de serviço, 1 vaga de garagem..... R\$ 650,00
Centro - Rua Manoel Ribas, 3029 - 1 dormitório, sala/cozinha, wc social, área de serviço, não tem vaga de garagem. Sem condomínio R\$ 650,00
Vila Tolentino - Res. da Oliveiras - R. Sérgio Djalma de Holanda, 1340 apto 12 BI 02 - 2 dormitórios, escritório, sala, cozinha, WC social, área de serviço, garagem. Apartamento mobiliado R\$ 600,00
Neva - Res. Ana Luiza - Rua Cuibá, 3370 ap 12 (fundos) - 2 dormitórios, sala, cozinha, WC social, área de serviço, 1 vaga de garagem não coberta R\$ 600,00
Res. Burityl - Coqueiral - Rua Fortaleza, 3418 - 2 dormitórios, sala c/ sacada, bwc social, área de serviço, cozinha, 1 vaga de garagem R\$ 600,00
Neva - Res. Rio Verde - Rua Marechal Deodoro, 1623 apto 46 bl 4 - 03 dormitórios, sala, cozinha, WC social, área de serviço, 01 vaga de garagem..... R\$ 550,00
Fag - Av. Brasil, 11794 - 2 dormitórios, sala, cozinha, área de serviço, WC social, 1 vaga de garagem (condomínio não permite animais) R\$ 550,00
São Cristóvão - Ed. Torre do Sol I - Rua José Bonifácio, 532 apto 92 - 2 dormitórios, sala, cozinha, WC social, área de serviço, 1 vaga de garagem R\$ 550,00
Residencial Marcia Regina - R. Marcia Regina, 01 BI 03 apto 36 - 2 dormitórios, sala, cozinha, WC social, área de serviço, 1 vaga de garagem R\$ 500,00
Cancelli - Rua Carlos Bartolomeu Cancelli, 993 apto 203 BI 12 - 2 dormitórios, sala, cozinha, wc social, área de serviço, 1 vaga de garagem..... R\$ 490,00
Parque Verde - Ed. Morado do Sol - Rua Jorge Lacerda, 777 - apto. térreo, 2 dormitórios, sala, cozinha, bwc social, área de serviço, 1 vaga de garagem R\$ 480,00
Pacaembu - Rua Céu Azul, 10 APTO 01 BI 04 - 3 quartos, sala, cozinha, WC social, área de serviço, 1 vaga de garagem R\$ 400,00

KITNETES

Pacaembu - Av. Rocha Pombo, 1336 - 02 unidades - 1 dormitório, sala/cozinha, WC social R\$ 400,00

SALAS COMERCIAIS/BARRACÕES

Sala Comercial - Av. Brasil, 7141 sl 01 - sala com 500m² de área total, com subsolo e mezanino R\$ 15.000,00
Sala Comercial - Av. Carlos Gomes, 2177 - Ampla sala com 350,00m2, ótimo acabamento, vitrine, bwc masculino e feminino, bwc adaptado, grade pantográfica, ótima localização R\$ 5.200,00
Sala Comercial - Rua Duque de Caxias esq. com R. Rio de Janeiro - sala com aprox. 200m² com mezanino, 2 wcs sociais, 1 vaga de garagem R\$ 5.000,00
Sala Comercial - Rua Rio de Janeiro (próx. Ao Teatro Municipal) - 2 unidades - sala com aprox. 130m², com mezanino e 2 wcs, 1 vaga de garagem R\$ 3.300,00
Sala Comercial - Rua Duque de Caxias (próx. Ao Teatro Municipal) - 2 unidades - sala com aprox. 105m², com mezanino e 2 wcs, 1 vaga de garagem R\$ 2.600,00
Sala Comercial - Rua Salgado Filho (quase esquina com a Av. Brasil) - sala com 90m² R\$ 1.800,00
Sala Comercial - Galeria San Remo - Rua Santa Catarina, 904 - Sal c/ aprox. 200m2, c/ mezanino, 2 banheiros, 1 vaga de estacionamento, divisórias internas, acabamento c/ papel de parede R\$ 1.800,00
Sala Comercial - Rua Cuibá, 2161 - ampla sala com aproximadamente 190m², 02 bwcs, estacionamento R\$ 1.700,00
Sala Comercial - Galeria San Remo - Rua Santa Catarina, 904 - Sala com aprox. 200m2, com mezanino, 2 banheiros, 1 vaga de estacionamento R\$ 1.500,00
Sala Comercial - Rua JK, 1336 - Sala c/ aprox. 40m2 c/ 1 banheiro R\$ 1.300,00
Sala Comercial - Centro - Rua Presidente Kennedy, 1115 sl 01 - com aprox. 50m², WC social (já incluso água, luz, IPTU e Taxa de Lixo)..... R\$ 1.200,00
Sala Comercial - Centro - Rua Presidente Kennedy, 1115 sl 01 - com aprox. 50m², WC social (já incluso água, luz, IPTU e Taxa de Lixo)..... R\$ 1.200,00
Sala Comercial - Alto Alegre - Av. Tancredo Neves, 1584 - sala com aproximadamente 45m² com WC social..... R\$ 1.100,00
Sala Comercial - Pioneiros Catarinense - Rua Romário Martins, 591 - sala com aprox. 100m² com 1 wc adaptado..... R\$ 850,00
Sala Comercial - Rua Mal. Rondon, 1818 - c/ 40m² e 1 banheiro, 2º andar-fundos R\$ 850,00
Barracão - Parque São Paulo - Rua Celso Sperança, 385 - 2 quadras da br-277, 2 quadras da av. Carlos Gomes. Área construída de aprox. 1.100 m², barracão com 800m², garagem lateral para 5 carros, parte superior com várias salas e bwc, pé direito de 6 metros portão eletrônico R\$ 7.000,00
Barracão - Guarujá - Av. Doutor Ezeuel Portes, 20513 - Barracão c/ aprox. 900,00m2 mais terreno c/ 3.164m2 c/ acesso pela rua da frente e dos fundos R\$ 6.800,00
Barracão - Perleio (Marginal da BR 467) - Rua Juvenal Gonçalves da Silva, 2065 - com 480m², 2 wcs. Com casa de alvenaria nos fundos..... R\$ 4.250,00
Barracão - Rua Santa Catarina, 1687 - Centro - Área total de 700m2, c/ banheiro, pátio frente R\$ 3.500,00
Barracão - Rua Angelo Chiamulera, 189 - com aprox. 208m² com 2 wcs, sendo o barracão com 130m² + 78m² de área coberta nos fundos..... R\$ 2.500,00

TERRENOS

Loteamento Jd Itapema - BR 277 - contendo 8.856,89 m² com benfeitorias R\$ 5.000,00
Centro - Rua Curitiba esq. com a R. General Osório - área total 1.047,25m² sem benfeitorias R\$ 2.250,00



ARMELINDA
RESIDENCIAL



Rua Visconde de Guarapuava, 3519 (entre as ruas Hélio Richard e Mário C. Martini).

Área total 138,81m²

*Seu desejo,
nosso projeto.*

Apartamentos personalizados
de acordo com a sua vontade.

SURPREENDA-SE

45 3225 1234

[/ndalmina](https://www.ndalmina.com.br)

www.ndalmina.com.br





Imóveis

Assessoria em documentos
imobiliários e avaliações



creci 13.570

Apartamentos | Terrenos | Casas | Sobrados | Prédios

Apartamentos:

Country -Apto. Residencial Country Way – Suíte + 02 quartos, sala com 02 ambientes, sacada com churrasqueira, cozinha, área de serviço, depósito individual e 02 vagas de garagem. Área total 154m² – A partir de R\$ 380.000,00.

Country - Apto. Residencial Poty – 03 quartos, sala, sacada com churrasqueira, cozinha, área de serviço, bwc, 02 vagas de garagem. Área total 103m². A partir de R\$ 205.000,00.

Neva - Apto. Ed. Lorient – 02 quartos, sala, sacada fechada com churrasqueira, cozinha, bwc, 01 vaga de garagem. Área total 75,34m² (opção p/ 02 vagas). À partir de R\$ 155.000,00.

Centro -Apto. Ed. Monterrey – 01 quarto, 01 suíte, sala de estar conjugada com sala de jantar, sacada com churrasqueira, cozinha, bwc social, área de serviço, 01 vaga de garagem. Área total 122m². A partir de R\$ 296.000,00.

Cancelli - Apto. Ed. Garden Club – 01 suíte, 02 quartos, sala, bwc, sacada com churrasqueira, ótima localização. Área total 80m². A partir de R\$ 239.800,00.

Cancelli -Apto. Residencial Armelinda – 01 suíte, 01 ou 02 quartos, sala estar, sala jantar, cozinha, área de serviço, sacada com churrasqueira, 02 vagas de garagem. A partir de R\$ 319.500,00.

Centro -Apto. Ed. Estrelícia – 01 suíte, 02 quartos, sala, cozinha, bwc, sacada com churrasqueira, área de serviço, 02 vagas de garagem. Área total 172,63m². Valor R\$ 477.287,00.

Centro -Apto. Ed. Estrelícia – 01 suíte, 01 quarto, sala, cozinha, bwc, sacada com churrasqueira, área de serviço, 01 vaga de garagem. Área total 113m². A partir de R\$ 324.624,00.

Centro -Apto. Ed. Tulipa – 01 suíte, 02 quartos, sala, cozinha, bwc, sacada com churrasqueira, área de serviço, 02 vagas de garagem. Área total 170m². A partir de R\$ 469.838,00.

Centro - Ed. Abraham Lincoln – 03 suítes, 03 bwc, 01 lavabo, 01 bwc serviço, sala 02 ambientes, área de serviço, cozinha, sacada com churrasqueira, depósito privativo. Área total 248m². A partir de R\$ 878.000,00.

Barracão

Frente para a BR-467, viaduto Ceasa, terreno de 4.000 m2 com barracão de 1.000 m2. Vende-se ou aluga-se. Valor para venda R\$ 4.500.000,00.

Terrenos

Morumbi - Loteamento Belmonte – terrenos em 144 meses para pagar.

Locação

Barracão - BR-277, em frente ao autódromo de Cascavel, terreno com 7.000 m2 com barracão de 1.800 m2. Aluguel mensal de R\$ 13.000,00.

♦ **Viaduto Ceasa - Área de frente para BR 467, com 8.400m².**

♦ **Viaduto Ceasa – Área próxima à BR-467, c/ 7.800m²**

Telefones: (45) 9972-0143(plântão) e 3223-3301

Rua São Luiz, 246 - Cascavel/PR



(45) 3038.6444 - 9965.7250

e-mail: perfectaimobiliaria@hotmail.com

VENDA - LOCAÇÃO - ASSESSORIA EM DOCUMENTAÇÃO IMOBILIÁRIA

VENDAS

- **APTO ED. CLASSIC**
Av. Fag, 448, 2º andar, com 85,04m², suíte, 01 quarto, bwc social, sala, cozinha e 01 vaga de garagem.
- **TERRENO NA RUA SALGADO FILHO**
N. 1180 Entre cuiabá e vitória, com área de 756m², 14 x 54.

CONDOMINIO RESIDENCIAL PORTAL DO VALE



VENDE-SE TERRENO COM 2.122 M².

CONDOMINIO RESIDENCIAL GOLDEN GARDEN

VENDE-SE TERRENO COM 740 M².

“Investir em imóveis, é pensar no futuro”

R: Duque de Caxias, 300 - em frente ao Centro Cultural Gilberto Mayer - Centro - Cascavel - PR

R. Pernambuco, 380 - (45) 3306-3307 | 9912-2699 | 9992-6662 - www.imobiliariabrasvalle.com.br

APARTAMENTOS

Apto - Centro – Ed. Abraham Lincoln 248m² total, 3 suíte (1 master), sala 2 amb., lavabo, cozinha, área de serv., bwc serviço, sacada c/ churr., 2 vagas com espaço para instalação de elevador para 2 novas vagas, espaço cinema, musica, gourmet, sala de jogos, kids, mulher, fitness, salão de festas, mini quadra, play ground, quiosque c/ churr. E forno, brinquedoteca, deck molhado, piscina adulto e infantil aquecida, (área de lazer 2.543m²). Consulte-nos

Apto - Centro - Res. Geraldo Marques Saraiva, 205m² total, suíte, 2 qtos, sala 2 amb., 2 vagas garagem, 2 piscina, salão de festas e de jogos, academia, cinema, discoteca, brinquedoteca. Consulte-nos

Apto - Centro - Res. Armando Rezende, 203m² total, suíte, 2 qtos, sala 2 amb., 2 vagas garagem, 2 piscina, salão de festas e de jogos, academia, cinema, discoteca, brinquedoteca. Consulte-nos

Apto - Centro - Res. Julia 117m² priv., 205m² total, suíte, 2 qtos, 2 vagas garagem, piscina Consulte-nos

Apto - Centro - Res. Guimaraes Rezende, 183m² total, suíte, 2 qtos, 2 vagas garagem, piscina Consulte-nos

Apto - Centro - Res. Silvio Kissula 102m² priv., 182m² total, suíte, 2 qtos, sala 2 amb., 2 vagas garagem, 2 piscina, salão de festas e de jogos, academia, cinema, discoteca, brinquedoteca. Consulte-nos

Apto - Centro - Res. Joao batista cunha, 146m² total, suíte, 2 qtos, sala 2 amb., 2 vagas garagem, 2 piscina, salão de festas e de jogos, academia, cinema, discoteca, brinquedoteca. Consulte-nos

Apto - FAG – Ed. David Mascarello 45 a 67m², 1/ 2 qtos, sala/coz., bwc, lavand., Consulte-nos

Apto - Centro – Ed. Araucária, cobertura duplex 457,79m² total, 3 suíte, 1 demi-suíte, bwc social, cozinha mobiliada, 4 sala, dependência de empregada, lavabo, salão de festas c/ churr., forno, fogão a lenha, fogão de indução, geladeira duplex embutida, 7 AR condicionado, aquec. solar, 3 vagas garagem, salão de festas, elevador. R\$ 700.000,00

Apto - Centro - Res. Sta Maria, 120m² privativo, Rua Da Lapa 2862, suíte máster, suíte c/ closet, qtos, sala 2 amb., escritório, coz., garagem, aquecimento a gás, cond. R\$ 100,00 R\$ 235.000,00

Apto - OPORTUNIDADE na FAG - Res. Medeiros, 132m², Rua Joao Correia, n. 460, novo, suíte, 2 qtos, sala, copa, coz., sacada, garagem, aquecimento a gás, cond. R\$ 50,00. R\$ 230.000,00

Apto - Cancelli - Res. Garden Club 70m² privativo, suíte, 2 qtos, sala 2 amb., coz., sacada c/ churr., piscina, salão de festas, playground, quiosque, garagem, R\$ 230.000,00

Apto - Aclimação – Res. Cascavel, Rua Francisco Bartini, 1947, com 63,91m², 3 qtos, sala 2 amb., coz., lavand., bwc social, salão de festas, playground, garagem, R\$ 145.000,00

Apto - Pacaembu – Res. Park da Vitória, Rua Cel Azul n. 10, com 66m², 3 qtos, sala/coz., bwc social, salão de festas, garagem, R\$ 115.000,00

CASAS

Casa - Centro - Rua Pres. Bernardes, lote 800m², casa 400m², laje, semi-nova, 2 suíte (uma c/ closet e hidro e teto panorâmico), 2 qtos, sala 3 amb., coz., wc, lavabo, toda-mobiliado, aquec. a gás, gesso, quiosque c/ churr., piscina c/ aquec. solar, cascata, Ed., bwc, e curr., garagem p/ 4 carros Consulte-nos

Casa - Maria Luiza - lote 15x40m, casa 200m², laje, semi-nova, suíte c/ closet, 2 qtos, 2 salas, coz., wc, lavabo, mobiliada, aquec. a gás, gesso, Ed. c/ churr., piscina, garagem p/ 4 carros. R\$ 900.000,00

Casa - Centro - Rua Natal, casa 200m², lote 12x31m², laje, suíte, 3 qtos, sala 2 amb., coz., todo em gesso, piscina, Ed., bwc, e curr., e quarto, garagem p/ 3 carros R\$ 700.000,00.

Casa - Pacaembu - Rua Av. Corbelia, casa 170m², lote 260m², laje, 3 suíte, sala 2 amb., coz. planejada, dispensa, bwc, e curr., garagem p/ 2 carros R\$ 450.000,00.

Casa - Pq. Coqueiral – Rua Pernambuco, em construção, suíte c/ hidro, 2 qtos, sala, coz., bwc, lavand., todo em gesso, porcelanato e aquec. a gás, vaga p/2 carros, sobra de terreno, churrasq. R\$ 450.000,00.

Casa - Pq. São Paulo – Rua General Osorio, n. 438, com 117m², nova, suíte c/ hidro, 2 qtos, sala, coz., lavand., todo em gesso, porcelanato e aquec. a gás, vaga p/2 carros, churr. R\$ 420.000,00.

Casa - Faculdade - Rua Arquitetura, 220m² de construção lote 12x32,5m², uma casa 110m², 3 quartos, mais depend., e 4 kit net, vaga p/ 4 carros, R\$ 350.000,00.

Casa - Cidade Verde - Rua Antonio Kucinski, 117m², nova, laje, gesso, suíte master, 2 qtos, sala, coz., lavand. churr., vaga p/ 2 carros, R\$ 320.000,00.

Casa - Country - Rua Pedro Ivo, casa 70 m², laje, 2 quartos, sala/coz., bwc, lavand., varanda com churr., vaga p/2 carros, R\$ 195.000,00.

Casa - Padovani – 60m², 3 quartos, sala, coz., bwc, lavand. 2 vagas garagem, R\$ 165.000,00.

Casa - Floresta - Rua Andorinha n. 59, Lote 264m² casa 150 m², laje, suíte com hidro, 2 quartos, sala/coz., bwc, lavand., vaga p/2 carros, R\$ 160.000,00.

Casa - Prox. Univel – Nova, 50m², 2 quartos, sala, coz., bwc, lavand. Garagem, R\$ 150.000,00.

Casa - Padovani – 60m², 3 quartos, sala, coz., bwc, lavand. 2 vagas garagem, R\$ 145.000,00.

Casa - Jd. Clarito - 70 m², laje, 2 quartos, sala, coz., bwc, lavand., vaga p/ 1 carros, R\$ 145.000,00.

Casa - Montreal – Nova, 50m², 2 quartos, sala, coz., bwc, lavand. Garagem, R\$ 145.000,00.

Casa - Santa Fé – Nova, 60m², 2 quartos, sala, coz., bwc, lavand. Garagem, R\$ 130.000,00.

SOBRADOS

Sobrado - Inca - Rua Visconde do Rio Branco, 300m², lote 11x35, suíte/hidro e closet, 3 qtos, 2 salas, coz., bwc, lavabo, vaga p/ 4 carros, ed. c/ churr. fono, qto e bwc, piscina c/ aquec. Solar, R\$ 950.000,00

Sobrado - Tropical - Rua Cedro, 242m², lote 300, suíte, 3 qtos, 2 salas, copa, coz., bwc, lavabo, garagem, ed. c/ churr. fono, deposito, piscina, R\$ 850.000,00

Sobrado - Maria Luiza - Rua Do Comércio, 245m², novo, 4 suítes (1 c/sacada e closet), todo em porcelanato e gesso, todo mobiliado, vaga p/ 4 carros, ed. c/ churr. e fono, piscina c/ aquec. Solar, R\$ 780.000,00

Sobrado - Parque Verde - Rua Araucária, 249m², 3 suítes, 3 qtos, 2 salas, cozinha, bwc social, lavanderia, vaga p/ 2 carros, R\$ 550.000,00

Sobrado - Centro – Prox., JL, 145m², suítes c/ closet, 2 qtos, 2 salas, escritório, cozinha, bwc social, lavanderia, garagem p/ 2 carros, R\$ 470.000,00

Sobrado - Aclimação - Rua Fortaleza, 123m², lote 384,40m², suítes, 2 qtos, 2 salas, cozinha, bwc social, lavanderia, Ed. Com churr., piscina, vaga p/ 6 carros, R\$ 450.000,00

Sobrado - São Cristóvão - Rua Aramis de Alaide, 187m², suítes c/sacada e closet, 2 qtos, 2 sala, coz., bwc, social, lavabo, lavanderia, todo mobiliado, gesso, Edic. c/ churr., garagem p/ 2 carros, alarme, portão elet. e cerca elétrica R\$ 380.000,00

Sobrado - Coqueiral - Rua Pernambuco, 108 m², suíte máster c/ sacada, 2qtos, bwc, lavabo, sala, coz., todo em porcelanato e gesso, churr., aquec. a gás, garagem p/2 carros R\$ 370.000,00

Sobrado - Vale do Sol - Rua Ilha de Paquetá, 118 m², suíte máster c/ sacada, 2qtos, bwc, lavabo, sala, coz., todo em porcelanato e gesso, churr., aquec. a gás, garagem p/2 carros R\$ 360.000,00

Sobrado - Coqueiral - Rua João Lili Cirico, 107 m² suíte máster c/ sacada, 2qtos, sala 2 amb., coz., lavand., WC, lavabo, todo em porcelanato rebaixo em gesso, aquec. a gás, Churr., vaga p/2 carros R\$ 325.000,00

Sobrado - Padovane - 149m², novo, suítes c/sacada, 2 qtos, sala, coz., todo em porcelanato e gesso, garagem p/ 2 carros, sobra de terreno R\$ 285.000,00

Sobrado - Continental Park - 110m², novo, 2 suítes c/sacada, sala, copa, coz. planejada, todo em porcelanato e gesso, garagem p/ 2 carros, Ed. Com churr. e sobra de terreno R\$ 270.000,00

Sobrado - Cancelli - 120m², 2 quartos, sacada, sala, coz. planejada, garagem p/ 2 carros, Ed. Com churr. e sobra de terreno R\$ 210.000,00

LOTES

Lote - Montreal – Av. Das Torres esq. Octácio Silvério Siqueira, 200x24,05 = 4.810 m² R\$ 800.000,00

Lote - São Cristóvão - Rua Domiciano T. Bresolin esq. Guaraniçu 20,29x41= 856,30 m² R\$ 700.000,00

Lote - Alto Alegre - Rua Selvino Casagrande 15x80 m² R\$ 480.000,00

Lote - Caravelli – 378m², com casa em alvenaria e piscina Rua Rafael Picoli, R\$ 440.000,00

Lote - Alto Alegre - Rua Selvino Casagrande 15x40 m² R\$ 300.000,00

Lote - Alto Alegre - Rua Marcelino Meneguzzi 15x40 m² R\$ 250.000,00

Lote - Cond. Aquarela do Brasil – 12x25 m², quadra 06, lote 06 R\$ 160.000,00

Lote - Montreal – 14x20 m², R\$ 95.000,00

Lote - Florais do Paraná – 10x25 m², R\$ 75.000,00

Lote - Florais do Paraná – 10x25 m², R\$ 20.000,00 mais 86 parcelas R\$ 660,00

PORTO SEGURO
IMOBILIÁRIA
VIVER BEM É COM A GENTE!

CRECI 4573-J

45 3225 3111

Rua Afonso Pena, 1854 | sala 02 | Centro | Cascavel - PR

www.portoseguroidomobiliaria.com

PERSONALITÉ

IMÓVEIS PARA LOCAÇÃO

APARTAMENTOS

Ed. Grand China, R. Nereu Ramos, 848 - Apto 12 - Neva - 1 quarto, sala, Cozinha, bwc, 1 vaga de garagem coberta, lavanderia R\$ 350,00 + Cond.
Ed. Grand China, R. Nereu Ramos, 848 - Apto 31 - Neva - 1 quarto, sala, Cozinha, bwc, lavanderia R\$ 350,00 + Cond.
Ed. João Carlos - R. Presidente Bernardes, 2372 - Apto 14 - Centro - 1 Quarto, Sala 1 Ambiente, Cozinha, BWC Social R\$ 400,00 + Cond.
Ed. China Garden - R. Marechal Cândido Rondon, 2504 - Apto 22 - Centro - 2 Quartos, Sala e Cozinha conjugada, BWC Social R\$ 450,00 + Cond.
Ed. Nathan, Apto 202 - R. Nhamiquaras, 1771 - 2 Quartos e sala com sacada, Cozinha, bwc, R\$ 480,00
Ed. Residencial Joao De Barro - R. Carlos Bartolomeu Cancelli, 993 - Apto 103 - Bloco B - 12 - Cancelli - 2 Quartos, Sala 1 Ambiente, Cozinha, BWC Social. Com 1 vaga de garagem descoberta R\$ 480,00 + Cond.
Ed. Satelite - R. Catanduvas, 381 - Apto 43 - São Cristóvão - 2 Quartos, Sala e Cozinha conjugada, Área de Serviço, BWC Social. Com 1 vaga de garagem coberta R\$ 480,00 + Cond.
Res. Foz Do Iguaçu - R. Sadi Antonio Zortea, 3618 - Apto N° 31 - Bloco D2 - Pq Verde - 2 Quartos, Sala 1 Ambiente, Cozinha, BWC Social. Com 1 vaga de garagem descoberta R\$ 500,00 + Cond.
Ed. Hamburgo - R. Pio XII, 1789 - Apto n° 20 - Bloco C - Neva - 2 Quartos, Sala, Cozinha, BWC Social, 1 vaga de garagem coberta R\$ 500,00 + Cond.
Ed. Laranjeiras R. Belém 1004 Apto 01 - Cancelli - 2 quartos, sala e cozinha conjugada, bwc, área de serviço R\$ 500,00 + Cond
Ed. Sul Brasileiro - Av. Brasil, 6102 - Apto 21 - Centro - 2 Quartos, Sala 1 Ambiente, Cozinha, BWC Social R\$ 520,00 + Cond.
Ed. João Carlos - R. Presidente Bernardes, 2372 - Apto N° 10 - Centro - 2 Quartos, Sala 1 Ambiente, Cozinha, Área de Serviço, BWC Social R\$ 520,00 + Cond.
Ed. Dom Pedro 2077 Apto 102 - R. Tito Muffato - 3 quartos, sala, bwc, cozinha, área de serviço, 1 vaga de garagem descoberta R\$ 550,00 + Cond.
Ed. Edifício Reis - R. Rio Grande Do Sul, 824 - Apto 06 - Centro - 2 Quartos, Sala 1 Ambiente, Cozinha, Lavanderia, BWC Social, BWC de Serviço R\$ 550,00 + Cond.
Ed. Edifício Reis - R. Rio Grande Do Sul, 824 - Apto 09 - Centro - 2 Quartos, Sala 1 Ambiente, Cozinha, Lavanderia, BWC Social, BWC Dep. Empregada R\$ 550,00 + Cond.
Ed. Colina Verde, Apto 44 rua Rafael Picolli 2675 - Country - 1 suite, 1 quarto, sala, cozinha, área de serviço, 2 bwc, 1 vaga de garagem coberta R\$ 550,00 + Cond
Ed. Germano Saroli - R. Carlos De Carvalho, 3950 - Apto N° 903 - Centro - 1 Quarto, Sala 1 Ambiente, Cozinha, BWC Social. Com 1 vaga de garagem coberta. Apartamento mobiliado R\$ 580,00 + Cond.
Ed. Morada Do Sol - Av. Toledo, 810 - Apto 14 - Bloco A1 - Claudete - 3 Quartos, Sala 1 Ambiente, Cozinha, BWC Social R\$ 580,00 + Cond.
Res. Portal Dom Pedro - Av. Tito Muffato, 2077 - Bloco I - Apto 301 - Jd Santa Cruz - 3 Quartos, Sala 1 Ambiente, Cozinha, BWC Social. Com 1 vaga de garagem descoberta R\$ 600,00 + Cond.
Ed. Carlos Gomes, R. Carlos Gomes 3811 - Apto n° 07 - Centro - 2 Quartos (1 Suíte Simples, 1 Quarto), Sala 1 Ambiente, Cozinha, 1 BWC Social R\$ 600,00 + Cond.
Ed. Studio I - R. Recife, 2732 - Apto 103 - Centro - 1 Quarto, Sala 1 Ambiente, Cozinha Americana, BWC Lavabo. Com 1 vaga de garagem coberta R\$ 650,00 + Cond.
Ed. Barão - R. Barão Do Cerro Azul, 784 - Apto 16 - Centro - 1 Quarto, Sala 1 Ambiente, Cozinha, Área de Serviço, BWC Social. Com 1 vaga de garagem coberta R\$ 650,00 + Cond.
Ed. Garden Club 190 - Apto 14 Bloco 06 - Cancelli - 1 suite, 2 quartos, sala e cozinha conjugada, sacada com churrasqueira, área de serviço, bwc, 1 vaga de garagem descoberta R\$ 650,00 + Cond
Ed. Garden Club 190 - Apto 21 Bloco 06 - Cancelli - 1 suite, 2 quartos, sala e cozinha conjugada, sacada com churrasqueira, área de serviço, bwc, 1 vaga de garagem descoberta R\$ 650,00 + Cond
Ed. Rothemburg, Apto 23 Bl D - R. Sete de Setembro 4249 - 02 quartos, sala, cozinha, área de serviço, bwc, vaga de garagem R\$ 650,00 + Cond
Ed. Vila Firenze, Apto 1004 - R. Manoel Ribas, 2357, Centro - 01 suite, 02 quartos, sala, cozinha, Área de serviço, garagem R\$ 650,00 + Cond.
Residencial Monterrey - R. Carlos De Carvalho, 3496 - Apto 63 - Centro - 2 Quartos, Sala 1 Ambiente, Cozinha Planejada, BWC Social. Com 1 vaga de garagem coberta R\$ 730,00 + Cond.
Ed. Manoela - R. Rio Grande Do Sul, 793 - Apto 13 - Centro - 2 Quartos, Sala 1 Ambiente Com Sacada, Cozinha, Área De Serviço, BWC Social R\$ 750,00 + Cond.
Ed. Amorin, Apto 07 - R. Dom Pedro II, 900 - 02 quartos, sala, cozinha, bwc, área de serviço, 1 garagem R\$ 750,00 + Cond.
Ed. Mansao Del Rey II - R. Minas Gerais, 2745 - Apto 53 - Bloco 2 - Centro - 2 Quartos, Sala 1 Ambiente, Cozinha, Área de Serviço, Dep. de Empregada, BWC Social, BWC Dep. Empregada. Com 1 vaga de garagem coberta. Apartamento semi mobiliado R\$ 750,00 + Cond.
Ed. Boungainvillea - R. Paraná, 804 - Apto 104 - São Cristóvão - 3 Quartos (1 Suíte Simples, 2 Quartos), Sala 1 Ambiente, Cozinha, BWC Social, BWC Lavabo. Com 1 vaga de garagem coberta R\$ 780,00 + Cond.
Ed. Mario Copachinski - R. Armino Passos, 336 - Apto 401 - Fag - 2 Quartos (1 Suíte Simples, 1 Quarto), Sala 1 Ambiente com sacada, Cozinha Planejada, Lavanderia, BWC Social. Com 1 vaga de garagem descoberta R\$ 800,00 + Cond.
Ed. Mario Copachinski - R. Armino Passos, 336 - Apto 403 - Fag - 2 Quartos (1 Suíte Simples, 1 Quarto), Sala 1 Ambiente com sacada, Cozinha Planejada, Lavanderia, BWC Social. Com 1 vaga de garagem descoberta R\$ 800,00 + Cond.
Ed. Mario Copachinski - R. Armino Passos, 336 - Apto 404 - Fag - 2 Quartos (1 Suíte Simples, 1 Quarto), Sala 1 Ambiente com sacada, Cozinha Planejada, Lavanderia, BWC Social. Com 1 vaga de garagem descoberta R\$ 800,00 + Cond.
Ed. Alameda Apto 42 - R. Vicente Machado 1554 - 02 quartos, 01 suite, sala de estar com sacada, bwc, área de serviço, semi-mobiliado, garagem R\$ 850,00 + Cond
Ed. Porto Santo - R. Recife esq. com Marechal Deodoro, 3364 - Apto 1302 - Centro - 2 Quartos, Sala 1 Ambiente, Cozinha Planejada, Lavanderia, BWC Social. Com 1 vaga de garagem coberta R\$ 900,00 + Cond.
Ed. Manoela - R. Rio Grande Do Sul, 793 - Apto 103 - Centro - 3 Quartos (1 Suíte Simples, 2 Quartos), Sala 1 Ambiente, Cozinha, Lavanderia, BWC Social, BWC Lavabo. Com 1 Vaga De Garagem Coberta R\$ 990,00 + Cond.
Ed. Manoela - R. Rio Grande Do Sul, 793 - Apto 105 - Centro - 3 Quartos (1 Suíte Simples, 2 Quartos), Sala 1 Ambiente, Cozinha, Lavanderia, BWC Social, BWC Lavabo. Com 1 Vaga De Garagem Coberta R\$ 990,00 + Cond.
Ed. Vila Firenze, Apto 304 - Rua Manoel Ribas, 2357 - Centro - 01 suite, 02 quartos, sala, cozinha planejada, lavanderia e garagem (semi-mobiliado) R\$ 990,00 + Cond
Ed. Paulino De Souza, Apto 06 - R. Marechal Floriano 2959 - Centro - 03 Quartos, 02 Salas, Cozinha Planejada, BWC Social, Lavanderia, 01 Vaga de Garagem R\$ 1.000,00 + Cond.
Ed. Tulipa, Apto 104 - R. Paraná, 702, Centro - 02 quartos, sala com sacada, cozinha, área de serviço, bwc social, garagem R\$ 1.000,00 + Cond.
Ed. Residencial Recife - R. Recife, 741 - Apto 31 - Centro - 3 Quartos (1 Suíte Simples, 2 Quartos), Sala 1 Ambiente com sacada, Cozinha Planejada, Lavanderia, BWC Suíte Simples, BWC Social. Com 1 vaga de garagem coberta R\$ 1.000,00 + Cond.
Ed. Itália - R. Castro Alves, 1922 - Apto 92 - Centro - 3 Quartos (1 Suíte Simples, 2 Quartos), Sala 1 Ambiente, Cozinha, Dep. de Empregada, BWC Social. Com 1 vaga de garagem coberta R\$ 1.100,00 + Cond.
Ed. Portal Do Lago - R. 13 De Maio N° 154 - Apto 12 - Bloco 01 - Região Do Lago I - 3 Quartos (1 Suíte Simples, 2 Quartos), Sala 1 Ambiente, Cozinha Planejada, BWC Social. Com 1 vaga de garagem coberta. Apartamento semi mobiliado R\$ 1.100,00 + Cond.
Ed. Independência II - R. Recife 1469 - Apto 504 - Centro - 1 Suite, 2 Quartos, Sala, Cozinha, Lavanderia, bwc, vaga de garagem coberta R\$ 1.100,00 + Cond
Ed. Cantoná - R. Sete De Setembro, 2334 - Apto 31 - Centro - 3 Quartos (1 Suíte Simples, 2 Quartos), Sala 1 Ambiente com sacada, Cozinha, BWC Social. Com 1 vaga de garagem coberta R\$ 1.200,00 + Cond.
Ed. Maria Augusta - R. Paraná, 2288 - Apto 1401 - Centro - 3 Quartos (1 Suíte com Hidro, 2 Quartos, 1 Closet), Sala 2 Ambientes com sacada, Cozinha Planejada, Área de Serviço, BWC Social. Com 1 vaga de garagem coberta. Apartamento semi mobiliado R\$ 1.200,00 + Cond.
Ed. Michelangelo - R. Do Rosário, 448 - Apto 12 - Bloco 03 - Ciro Nardi - 3 Quartos (1 Suíte Simples, 2 Quartos), Sala 2 Ambientes, Cozinha, Área de Serviço, BWC Social. Com 1 vaga de garagem coberta R\$ 1.200,00 + Cond.
Ed. Grand Ville - R. Minas Gerais, 2287 - Apto 601 - Centro - 3 Quartos (1 Suíte Simples, 2 Quartos), Sala Estar com sacada e churrasqueira, Sala de Jantar, Cozinha Planejada, Área de Serviço, Dep. Empregada, BWC Suíte Hidro com Banheira, BWC Social, BWC Dep. Empregada. Com 2 vagas de garagens cobertas, Apartamento semi mobiliado R\$ 1.250,00 + Cond.
Ed. Casablanca, Apto 501 - R. Mato Grosso, 1966 - Centro - 01 suite c/ closet, 02 quartos, sala, lavanderia, dep de empregada, garagem R\$ 1.300,00 + Cond.
Apto 13 - R. Palotina, 681 - Pacaembu - 2 Quartos, Sala 1 Ambiente, Cozinha Planejada, Lavanderia, Jardim de inverno, BWC Social. Com 2 vagas de garagem coberta R\$ 1.350,00
Apto 01 - R. Palotina, 681 - Pacaembu - 2 Quartos (1 Suíte Simples, 1 Quarto), Sala 1 Ambiente, Cozinha, Lavanderia, BWC Social. Com 1 vaga de garagem coberta R\$ 1.350,00
Apto 02 - R. Palotina, 681 - Pacaembu - 2 Quartos (1 Suíte Simples com sacada, 1 Quarto), Sala 1 Ambiente, Cozinha, Lavanderia, BWC Social. Com 1 vaga de garagem coberta R\$ 1.350,00
Apto 14 - R. Palotina, 681 - Pacaembu - 2 Quartos (1 Suíte Simples, 1 Quarto), Sala 1 Ambiente, Cozinha, Lavanderia, BWC Social. Com 2 vagas de garagem coberta R\$ 1.400,00
Ed. Joao Baptista Cunha - R. Riachuelo, 2420 - Centro Apto N° 301 - 3 Quartos (1 Suíte Simples, 2 Quartos), 1 Sala 2 Ambientes, Cozinha, 1 Bwc Suíte Simples, 1 Bwc Social com 2 vagas de garagens cobertas e depósito R\$ 1.400,00 + Cond.
Ed. Joao Baptista Cunha - R. Riachuelo, 2420 - Apto N° 703 - Centro - 3 Quartos (1 Suíte Simples, 1 Quarto, 1 Quarto com sacada), Sala 2 Ambientes, Cozinha, BWC Suíte Simples, BWC Social. Com 1 vaga de garagem coberta R\$ 1.400,00 + Cond.
Ed. Joao Baptista Cunha - R. Riachuelo, 2420 - Apto N° 1306 - Centro - 3 Quartos (1 Suíte Simples, 2 Quartos), Sala 2 Ambientes, Cozinha, Bwc Suíte Simples, Bwc Social com 2 vagas de garagens cobertas e depósito R\$ 1.400,00 + Cond.
Apto 15 - R. Palotina, 681 - Pacaembu - 3 Quartos, Sala 1 Ambiente, Cozinha, Lavanderia, Jardim de inverno, BWC Social. Com 2 vagas de garagem coberta R\$ 1.500,00
Ed. Anthares - R. Castro Alves, 2283 - Apto N° 52 - Centro - 3 Quartos (1 Suíte Master, 2 Quartos), Sala 1 Ambiente, Cozinha, Lavanderia, Dep. de Empregada, BWC Suíte com Banheira, BWC Social, BWC Dep. Empregada. Com 2 vagas de garagens cobertas R\$ 1.500,00 + Cond.
Ed. Barcelona R rio de Janeiro 3002 - Apto 705 - Centro - 01 suite, 2 quartos, 1 sala, cozinha, 1 bwc, área de serviço, 1 vaga de garagem R\$ 1.500,00 + Cond.

R\$ 1.500,00+ Cond.
Ed. Flor De Lis - R. Da Bandeira 757 - Apto 501 - Jd Caravelle - 3 Quartos (1 Suíte Simples, 2 Quartos), Sala 2 Ambientes, sacada com Churrasqueira e Pia, Hall, Cozinha, Área de Serviço, BWC Social. Com 1 vaga de garagem coberta R\$ 1.600,00 + Cond.
Apto 12 - R. Palotina, 681 - Pacaembu - 3 Quartos (1 Suíte Simples, 2 Quartos), Sala 1 Ambiente, Cozinha Planejada, Lavanderia, Jardim de inverno, BWC Social. Com 2 vagas de garagem coberta R\$ 1.600,00
Ed. Imperatriz - R. Olavo Bilac, 1319 - Apto 901 - Centro - 4 Quartos (1 Suíte Master, 3 Quartos, Closet), Sala 2 Ambientes com sacada, Cozinha, Área de Serviço, BWC Suíte Master com Banheira, BWC Social, BWC Lavabo, BWC de Serviço. Com 2 vagas de garagens cobertas R\$ 1.700,00 + Cond.
Ed. Armando Rezende - R. Olavo Bilac, 1251 - Apto 802 - Centro - 3 Quartos (1 Suíte Simples, 1 Quarto com sacada, 1 Quarto), Sala 2 Ambientes com sacada, Cozinha Planejada, Lavanderia, BWC Social, BWC Lavabo. Com 2 vagas de garagens cobertas R\$ 1.800,00 + Cond.
Ed. Araucária - R. Minas Gerais 2447 - Ap. 71 - Centro - 4 Quartos (1 Suíte Master, 3 Suíte Simples, 1 Closet), Sala Estar, Sala de Jantar, Sala de TV, Sala de Almoço, Cozinha Planejada, Área de Serviço, Dep. de Empregada, BWC Suíte Master com Banheira, 2 BWC Suíte Simples, BWC Lavabo. Com 3 vagas de garagens cobertas. Apartamento semi mobiliado R\$ 2.000,00 + Cond.
Ed. Armando Rezende - R. Olavo Bilac, 1251 - Apto 1102 - Centro - 3 Quartos (1 Suíte Simples, 1 Quarto com sacada, 1 Quarto), Sala 2 Ambientes com sacada, Cozinha, Lavanderia, BWC Social, BWC Lavabo. Com 2 vagas de garagens cobertas R\$ 2.000,00 + Cond.
Ed. Solar dos Pássaros, Apto 801 - R. Pernambuco 774 - 8° andar - 02 quartos, 01 suite máster com hidro, 01 suite, sala, sacada com churrasqueira, cozinha, área de serviço, 02 vagas de garagem, salão de festas, piscina, play ground, portaria R\$ 2.200,00 + Cond.
CASAS
R. Dos Narcisos, 1105 - Jd Guarujá - 2 Quartos, Sala 1 Ambiente, Cozinha, Área de Serviço, BWC Social R\$ 350,00
R. Maranhão, 1023 - Casa 05 - Centro - 2 Quartos, Sala 1 Ambiente, Cozinha, BWC Social R\$ 350,00
Res. China, R. Curitiba 1276 Casa 06 - Neva - 2 Quartos, Sala, Cozinha, Área de Serviço R\$ 500,00 + Cond.
Res. China, R. Curitiba 1276 Casa 07 - Neva - 2 Quartos, Sala, Cozinha, Área de Serviço R\$ 500,00 + Cond.
Res. China Rochedo - R. Cuiabá N° 800 - Cs. 03 - Jd. Maria Luiza - 2 Quartos, Sala 1 Ambiente, Cozinha, BWC Social, possui edícula com churrasqueira, pia R\$ 550,00 + Cond.
R. Cuiabá 800 - Casa 01 - Jd Maria Luiza - 2 quartos, sala, cozinha, bwc R\$ 550,00 + Cond
R. Cuiabá 800 - Casa 02 - Jd Maria Luiza - 2 quartos, sala, cozinha, bwc R\$ 550,00 + Cond
R. Francisco Ignacio Fernandes, 136 - Cataratas - 2 Quartos, Sala 1 Ambiente, Cozinha, BWC Social. Com 1 vaga de garagem coberta R\$ 600,00
R. Das Garças, 592 - Bairro Floresta - 1 Suíte Simples, 2 Quartos, Sala, Cozinha, Lavanderia, Despensa, BWC Suíte Simples, BWC Social, 3 vagas de garagens cobertas, semi mobiliado, edícula com Churrasqueira R\$ 600,00
R. Rio Araguaia, 124 - Brasmadeira - 2 Quartos, Sala 1 Ambiente, Cozinha, Área de Serviço. Com 1 vaga de garagem coberta e 1 vaga de garagem descoberta R\$ 700,00
R. General Osório, 1874 - Pq São Paulo - 3 Quartos (1 Suíte Simples, 2 Quartos), Sala 1 Ambiente, Cozinha, BWC Social. Com 1 vaga de garagem coberta R\$ 800,00
R. Apalaís, 741 - Santa Cruz - 3 Quartos (1 Suíte Simples, 2 Quartos), Sala, Cozinha, Lavanderia, BWC Social, com 1 vaga de garagem coberta e 2 vagas de garagens descobertas R\$ 900,00
R. Ageron Didone Souto, 1163 - Continental - 3 Quartos (1 Suíte Simples, 2 Quartos), Sala 1 Ambiente, Cozinha, Lavanderia, BWC Social. Com 1 vaga de garagem coberta R\$ 1.100,00
R. Vitoria, 727 - Centro - 3 Quartos (1 Suíte Simples, 2 Quartos), Sala 2 Ambientes, Cozinha, Lavanderia, Despensa, BWC Social, BWC Lavabo. Com 1 vaga de garagem coberta. Possui Edícula com Churrasqueira R\$ 1.500,00
R. Antonio Kucinski, 586 - Cidade Verde - 3 Quartos (1 Suíte Simples, 2 Quartos), Sala de Jantar, Sala de TV, Cozinha Planejada, Lavanderia, BWC Suíte Simples, BWC Social, BWC de Serviço. Com 1 vaga de garagem coberta e com 1 vaga de garagem descoberta. Possui Edícula com 1 bwc(s), Churrasqueira, Pia, Balcão R\$ 1.300,00
R. Goiás 1546 - Country - 03 suítes simples com sacada. 01 suite máster com sacada, closet e lareira, sala 03 ambientes, sala de jantar, cozinha com armários, área de serviço com armários, dependência de empregada equipada, escritório, lavabo, hall de entrada, jardim, 04 vagas de garagem coberta, 06 vagas de garagem descobertas, portão eletrônico, sistema de segurança, 04 bwc suítes, bwc serviço, imóvel semi-mobiliado R\$ 5.000,00
SOBRADOS
R. Rodrigues Alves, 507 - Residencial Maria Luiza III - Jd Maria Luiza - 3 Quartos (1 Suíte Simples com sacada, 2 Quartos), Sala 2 Ambientes, Cozinha Planejada, Área de Serviço, BWC Social, BWC Lavabo. Com 1 vaga de garagem coberta. Semi mobiliado R\$ 1.400,00 + Cond.
R. Vicente Machado 2441 - Country - Sob 08 Res Menadel - 1 Suíte, 2 quartos, sala, cozinha, bwc, área de serviço, 1 lavabo, 1 vaga de garagem R\$ 1.700,00
RESIDENCIAL CHINA OESTE
R. Publio Pimentel 2931 - Santa Cruz - Casa 03 - quarto, Sala, Cozinha, Área de Serviço, R\$ 250,00 + Cond
R. Publio Pimentel 2931 - Santa Cruz - Casa 02 - 02 quartos, sala, cozinha, bwc R\$ 310,00 + Cond
R. Publio Pimentel 2931 - Santa Cruz - Casa 06 - 2 quarto, Sala, Cozinha, Área de Serviço, bwc R\$ 310,00 + Cond
R. Publio Pimentel 2931 - Santa Cruz - Casa 09 - Sala, Cozinha, Área de Serviço, bwc R\$ 310,00 + Cond
R. Publio Pimentel 2931 - Santa Cruz - Casa 10 - Sala, Cozinha, Área de Serviço, bwc R\$ 310,00 + Cond
Ed. Cruzeiro Do Sul - R. Souza Naves 4044
Kit 95 - 01 Quarto, Sala/Cozinha, BWC R\$ 380,00 + Cond.
Kit 33 - 01 Quarto, Sala/Cozinha, BWC R\$ 450,00 + Cond.
Ed. Metrópolis - Rua Souza Naves, 4013 - centro:
Kit 71 - 01 quarto, sala/cozinha, bwc R\$ 380,00 + Cond.
Kit 165 - 01 quarto, sala/cozinha, bwc R\$ 400,00 + Cond.
SALAS COMERCIAIS
EXCELENTE OPORTUNIDADE DE NEGÓCIO
Ed. Duna - R. Carlos de Carvalho 4090 - Sala 01 - Sala Comercial recém construída, excelente localização, segurança, portaria, garagem consulte-nos!
Ed. Duna - R. Carlos de Carvalho 4090 - Sala 205 - Sala Comercial recém construída, excelente localização, segurança, portaria, garagem consulte-nos!
R. Recife, 138 Ed. Simone - Sala 24 - Centro - sala, bwc R\$ 350,00 + Cond.
R. Recife, 138 Ed. Simone - Sala 34 - Centro - sala, bwc R\$ 380,00 + Cond.
R. Recife, 138 - Ed. Simone - Sala 42 - Centro - Sala, bwc R\$ 380,00 + Cond.
Condomínio Emilia Saravia - R. Sete De Setembro, 3034 - Sala 91 - Centro - Sala 2 Ambientes, Cozinha Compacta, BWC Lavabo R\$ 550,00 + Cond.
Av. Brasil 6282 - Centro - Sala 224 - 01 ambientes, bwc R\$ 680,00 + Cond.
Av. Brasil 6282 - Central Park Sala 208 - Centro - Sala, bwc R\$ 800,00 + Cond.
Ed. Francisco Vaccas Av Brasil 5431 Sala 06 - Sala, bwc Social R\$ 800,00 + Cond.
Av. Brasil 7370 - Ed. Hickenbick - Centro - Sala 04 ambientes, 02 bwc, cozinha R\$ 1.200,00 + Cond.
R. Dom Pedro II 900 - Sala 03 térrea - sala com 04 ambientes R\$ 1.400,00
Av. Brasil, 5218 - centro - sala, excelente localização R\$ 1.500,00
R. Pedro Ivo N° 1196 /1200 - Centro - 2 Sala 1 Ambiente, 2 BWC Social, no térreo R\$ 1.600,00
Av. Brasil 6282 - Central Park - Centro - Sala 314 - 01 ambientes, bwc R\$ 1.800,00 + Cond
R. Antonio Alves Massaneiro, 490 - Sala 06, Centro - com 02 bwc, excelente localização com área total de 117,34m² R\$ 1.850,00
R. Paraná, 3602, sala 11 - Centro - 1 Sala 4 Ambientes, Mezanino, bwc Social. Com 90 m² de área total R\$ 1.900,00
Barracão R. Francisco Schelle 242 - Parque São Paulo - aproximadamente 400m² de área construída R\$ 2.200,00
R. Paraná 2910 - St. 08 - Centro - 1 Sala 2 Ambientes, 1 Cozinha, 1 BWC Lavabo R\$ 2.500,00
Av. Brasil, 7754 - Esquina c/ marechal Floriano - Centro - 1 Sala, 1 bwc Lavabo R\$ 2.500,00
Av. Brasil, 4417 - Centro - 2 Sala 1 Ambiente, Cozinha, BWC Social, com 110,99 m² de área total R\$ 2.200,00
R. Erechim, 1544 - Sala 06 - Centro - Sala 1 Ambiente, Mezanino, BWC Social, BWC Lavabo R\$ 2.550,00
R. Erechim, 1544 - Sala 05 - Centro - Sala 1 Ambiente, Mezanino, BWC Social, BWC Lavabo R\$ 2.650,00
R. Erechim, 1544 - Sala 07 - Centro - Sala 1 Ambiente, Cozinha, 2 BWC Social. Com 1 vaga de garagem descoberta R\$ 2.650,00
R. Antonio Alves Massaneiro, 490 - Sala 03, Centro - sala térrea com 02 bwc, excelente localização com área total de 113,75m² R\$ 2.850,00
Av. Carlos Gomes 1155 - Universitário (Edifício Carelli) - Sala, 2 bwc, 250m² R\$ 3.500,00
R. Erechim, 1544 - Sala 08 - Centro - Sala 1 Ambiente, Cozinha, 2 BWC Social. Com 1 vaga de garagem descoberta R\$ 3.800,00
Av. Carlos Gomes 1155 - Universitário (Edifício Carelli) - Sala, 4 bwc, 500m² R\$ 6.000,00
R. Virgilio Formighieri 321 - Ciro Nardi - Cozinha, 3 BWC Social com 10 vagas de garagens descobertas, 440 m² de área total e 270 m² de área útil R\$ 6.500,00
R. Erechim, 1544 - Centro - Sala 1 Ambiente, Cozinha, 2 BWC Social, com 1 vaga de garagem descoberta R\$ 7.200,00
Av. Carlos Gomes 1155 - Universitário (Edifício Carelli) - Sala, 4 bwc, 1360m² R\$ 10.000,00
Av. Carlos Gomes 1155 - Universitário (Edifício Carelli) Sala, 4 bwc, 1360m² R\$ 10.000,00
TERRENOS
R. Poento do sol s/n - Brasmadeira - terreno loteamento jabora com 291,65m² R\$ 550,00
R. Academia 1343 - Universitário - terreno com 390,00m² R\$ 900,00
R. Manaus 3194 esq. Visconde de Guarapuava - Centro - terreno com 623,85m² R\$ 1.600,00
Br. 369 - 233x - R\$ 3.000,00
R. Pedro Ivo - Centro - R\$ 6.000,00
R. Trevo das Cataratas 369 com 277 - Fazenda Andrada - Terreno com 10.000,00m² R\$ 10.000,00

DESTAQUES DE LOCAÇÃO

ED. RESIDENCIAL RECIFE - Apto n° 31 - Localizada(o) na R. RECIFE N° 741 - CENTRO - Apartamento com 3 Quartos (1 Suíte Simples, 2 Quartos), Sala 1 Ambiente com sacada, Cozinha Planejada, Lavanderia, BWC Suíte Simples, BWC Social. Com 1 vaga de garagem coberta. Pintura boa. Está no 3° andar. Valor R\$ 1.000,00 + Condomínio





CRECI 4573-J

45 3225 3111

Rua Afonso Pena, 1854 | sala 02 | Centro | Cascavel - PR

www.portoseguromobiliaria.com



IMÓVEIS PARA VENDA

APARTAMENTOS

Ed. Gemini I - Apto Nº 201. Rua São Paulo Nº 769 - Centro. Suíte Master, 2 Suíte Simples, Sala 2 Ambientes, sacada com churrasqueira e Pia, Sala de Jantar com sacada, Cozinha Planejada, Área de Serviço, Dep. de Empregada, BWC Suíte Master com Banheira, BWC Social, BWC Lavabo, BWC Dep. Empregada. Com 4 vagas de garagens cobertas. Apartamento mobiliado. Possui 310,04 m² de área total e 238,99 m² de área útil e 195,93 m² de área privativa..... **R\$950.000,00**

Ed. Villa Piazza - Apto Nº 1002. Rua Paraná Nº 1611 - Centro. Suíte Simples, 2 Quartos, Sala 3 Ambientes sacada Com Churrasqueira e Pia, Cozinha, Área de Serviço, Dep. de Empregada, BWC Social, BWC Lavabo, BWC de Serviço. Com 3 vagas de garagens cobertas. Apartamento semi mobiliado. Possui 289,78 m² de área total e 184,49 m² de área privativa..... **R\$ 900.000,00**

Ed. Villa Piazza Rua Paraná Nº 1611 - Centro. Suíte Simples, 2 Quartos, 2 Closet, Sala 3 Ambientes sacada Com Churrasqueira e Pia, Cozinha, Área de Serviço, Dep. de Empregada, BWC Suíte Hidro Banheira Ofurô, BWC Social, BWC Lavabo, BWC de Serviço. Com 3 vagas de garagens cobertas. Apartamento Semi mobiliado. Possui 270 m² de área total e 184 m² de área útil..... **R\$ 780.000,00**

Ed. Belle Maison - Apto Nº 701. Rua Mato Grosso Nº 1637 - Centro. Suíte Master, Suíte Simples, 2 Quartos, Sala Estar, Sala de Jantar, Sala de TV, Cozinha, Área de Serviço, BWC Suíte Master com Banheira, BWC Suíte Simples, BWC Social, BWC Lavabo. Com 2 vagas de garagens cobertas. Apartamento semi mobiliado. Possui 235,66 m² de área total e 165,2 m² de área privativa..... **R\$ 730.000,00**

Ed. Florença - Apto Nº 11. Rua Praça Getúlio Vargas Nº 55 - Centro. Suíte Master, Suíte Simples, 2 Quartos, Sala 1 Ambiente, Sala 2 Ambientes, Cozinha Planejada, Área de Serviço, Despensa, Dep. Comp. Empregada, BWC Suíte Master, BWC Suíte Simples, BWC Social, BWC Lavabo. Com 2 vagas de garagens cobertas. Possui 326,13 m² de área total e 228,24 m² de área útil..... **R\$ 730.000,00**

Ed. Araucária - Apto Nº 71. Rua Minas Gerais Nº 2447 - Centro. Suíte Master, 3 Suítes Simples, Closet, Sala Estar, Sala de Jantar, Sala de TV, Sala de Almoço, Cozinha Planejada, Área de Serviço, Dep. de Empregada, BWC Suíte Master com Banheira, 2 BWC Suítes Simples, BWC Lavabo. Com 3 vagas de garagens cobertas. Apartamento semi mobiliado. Possui 350,96 m² de área total e 259,92 m² de área privativa..... **R\$ 670.000,00**

Ed. São Rafael - Rua Pernambuco Nº 1450 - Centro. Suíte Simples, 2 Quartos, Sala 2 Ambientes sacada Com Churrasqueira e Pia, Cozinha, Área de Serviço, BWC Suíte Simples, BWC Social. Com 2 vagas de garagens cobertas. Possui 202,96 m² de área total e 125,91 m² de área privativa..... **R\$ 555.000,00**

Ed. Versalhes - Apto Nº 72. Rua Minas Gerais Nº 2195 - Centro. Suíte Master, 2 Quartos, Sala 3 Ambientes com sacada, Cozinha Planejada, Área de Serviço, Dep. de Empregada, BWC Suíte Master com Banheira, BWC Social, BWC Lavabo, BWC Dep. Empregada. Com 2 vagas de garagens cobertas. Apartamento semi mobiliado. Possui 249 m² de área total e 189 m² de área útil..... **R\$ 520.000,00**

Ed. Barcelona - Rua Paraguai - Alto Alegre. Suíte Master, 2 Quartos, Sala 2 Ambientes, Cozinha, Área de Serviço Planejado, BWC Suíte Simples, BWC Social. Com 1 vaga de garagem coberta. Apartamento semi mobiliado. Possui 177,06 m² de área total e 107,09 m² de área privativa..... **R\$ 500.000,00**

Ed. Rosa dos Ventos - Apto Nº 102. Rua Curitiba Nº 1904 - Centro. Suíte Simples, 2 Quartos, Cozinha, BWC Suíte Simples, BWC Social. Com 2 vagas de garagens cobertas. Possui 178,83 m² de área total e 116,44 m² de área privativa..... **R\$ 497.415,61**

Ed. Villa Real - Apto Nº 11. Rua Marechal Floriano. Centro. Suíte Simples, 2 Quartos, Sala 2 Ambientes, Cozinha, BWC Suíte Simples, BWC Social. Com 2 vagas de garagens cobertas. Possui 172 m² de área total e 114 m² de área privativa..... **R\$ 490.000,00**

Ed. Los Angeles - Apto Nº 102. Rua Dom Pedro II Nº 2199 - Centro. Suíte Simples, 3 Quartos, Sala 2 Ambientes com sacada, Cozinha Planejada, Área de Serviço, Dep. de Empregada, BWC Suíte Simples, BWC Social, BWC Dep. Empregada. Com 2 vagas de garagens cobertas. Apartamento semi mobiliado. Possui 198 m² de área total e 155 m² de área útil e 114,52 m² de área privativa..... **R\$ 470.000,00**

Ed. Porto Belo - Apto Nº 502. Rua Maranhão - Centro. Suíte com Hidro com sacada, 2 Quartos, Sala 2 Ambientes com sacada, Cozinha, Área de Serviço, BWC Social. Com 2 vagas de garagens cobertas. Pintura boa e posição em relação à rua frente. Possui 227 m² de área total e 138,5 m² de área útil..... **R\$ 460.000,00**

Ed. Torre Nova - Apto Nº 501. Rua Paraná Nº 2018 - Centro. Suíte Master, 2 Quartos, Sala 2 Ambientes com sacada, Sala de Jantar, Cozinha Planejada, Área de Serviço, Dep. de Empregada, BWC Suíte Hidro com Banheira, BWC Social, BWC de Serviço. Com 1 vaga de garagem coberta. Apartamento semi mobiliado. Possui 197,07 m² de área total e 138 m² de área útil..... **R\$ 450.000,00**

Ed. Residencial Casablanca - Curitiba - PR Travessa Cap. Clementino Nº 130 - Água Verde. Suíte Simples, 3 Quartos, Sala 2 Ambientes, Cozinha, Área de Serviço, BWC Suíte Simples, BWC Social. Com 1 vaga de garagem coberta. Possui 112,6 m² de área total e 71,74 m² de área privativa..... **R\$ 450.000,00**

Ed. Valparaíso - Rua Pernambuco. Centro. Suíte Simples, 2 Quartos, Sala 2 Ambientes, Cozinha, Área de Serviço, BWC Social. Com 2 vagas de garagens cobertas. Possui 143,42 m² de área total e 95,18 m² de área privativa..... **R\$ 402.000,00**

Ed. Torre Nova - Apto 602. Rua Paraná Nº 2018 - Centro. Suíte Master, 2 Quartos, Sala 2 Ambientes com sacada, Sala de Jantar, Cozinha Planejada, Área de Serviço, Dep. de Empregada, BWC Suíte com Banheira, BWC Social, BWC de Serviço. Com 2 vagas de garagens cobertas. Apartamento semi mobiliado. Possui 200 m² de área total e 140 m² de área útil..... **R\$ 400.000,00**

Ed. Ille de France - Apto Nº 1501. Rua Mato Grosso Nº 1680 - Centro. Suíte Simples, 2 Quartos, Sala 2 Ambientes com sacada, Cozinha Planejada, Lavanderia, BWC Suíte Simples, BWC Social. Com 1 vaga de garagem coberta. Apartamento semi mobiliado. Pintura boa e posição em relação à rua frente. Possui 138,6 m² de área total e 96 m² de área útil..... **R\$ 390.000,00**

Ed. Mansão Del Rey I - Apto Nº 32. Rua Minas Gerais - Bloco 1 - Centro. Suíte Master, Suíte Simples, Sala 2 Ambientes, Sala e Cozinha conjugada, Cozinha Gourmet, Lavanderia, BWC Suíte Master, BWC Suíte Simples, BWC Lavabo. Com 1 vaga de garagem coberta. Apartamento mobiliado. Possui 141,89 m² de área total e 108,55 m² de área privativa..... **R\$ 370.000,00**

Ed. Oliva Garden Rua Francisco Barfinik - Vale do Sol. Suíte Simples, 3 Quartos, Sala Estar sacada Com Churrasqueira e Pia, Sala de Jantar, Cozinha, Área de Serviço, BWC Suíte Simples, BWC Social. Com 2 vagas de garagens cobertas. Possui 170,5 m² de área total e 110,02 m² de área privativa..... **R\$ 366.600,00**

Ed. Vila Firenze Rua Manoel Ribas Nº 2357 - Centro. Suíte Simples, 2 Quartos, Sala 1 Ambiente, Cozinha Planejada, Área de Serviço, Dep. de Empregada, BWC Suíte Simples, BWC Social, BWC Dep. Empregada. Com 1 vaga de garagem coberta. Possui 134 m² de área total e 104 m² de área útil..... **R\$ 360.000,00**

Ed. Hahmeyer - Apto Nº 42. Rua Presidente JK - Centro. Suíte Simples, 2 Quartos, Sala 2 Ambientes sacada Com Churrasqueira, Cozinha Planejada, Lavanderia, BWC Suíte Simples, BWC Social. Com 2 vagas de garagens cobertas. Apartamento semi mobiliado. Possui 147,47 m² de área total e 99,53 m² de área privativa..... **R\$ 330.000,00**

Ed. Valparaíso - Rua Pernambuco - Centro. Suíte Simples, Quarto, Sala 2 Ambientes, Cozinha, Área de Serviço, BWC Social. Com 1 vaga de garagem coberta. Possui 100 m² de área total e 82,11 m² de área privativa..... **R\$315.000,00**

Ed. Montana - Apto Nº 101. Rua Mato Grosso Nº 1830 - Centro. Suíte Simples, 2 Quartos, Sala 1 Ambiente com sacada, Cozinha, Área de Serviço, BWC Social, BWC Lavabo. Com 2 vagas de garagens cobertas. Possui 185 m² de área total e 142 m² de área útil..... **R\$ 310.000,00**

Res. Monterrey - Apto Nº 401. Rua Marechal Floriano Nº 3099 - Centro. Suíte Simples, Quarto, Sala 2 Ambientes. Com 1 vaga de garagem coberta. Possui 122,18 m² de área total e 76,35 m² de área útil e 66,36 m² de área privativa..... **R\$305.540,41**

Ed. Grand Club - Apto Nº 403. Rua Bartolomeu de Gusmão Nº 998 - Bloco 01 - Pacaembu. Suíte Simples, 2 Quartos, Sala 2 Ambientes sacada Com Churrasqueira e Pia, Cozinha, Lavanderia, BWC Suíte Simples, BWC Social. Com 1 vaga de garagem coberta. Posição Possui 111 m² de área total e 78 m² de área útil..... **R\$ 290.000,00**

Ed. Grand Club - Apto Nº 304 Rua Bartolomeu de Gusmão Nº 998 - Bloco 01 - Pacaembu. Suíte Simples, 2 Quartos, Sala 2 Ambientes sacada Com Churrasqueira e Pia, Cozinha, Lavanderia, BWC Suíte Simples, BWC Social. Com 1 vaga de garagem coberta. Possui 111 m² de área total e 78 m² de área útil..... **R\$ 230.000,00**

Ed. Brekem - Apto Nº 06. Rua PIO XII Nº 1723 - Bloco C - Neva. Suíte Simples, 2 Quartos, Sala Estar, Sala de Jantar, Cozinha, Área de Serviço, BWC Suíte Simples. Com 1 vaga de garagem coberta. Pintura nova. Possui 114 m² de área total..... **R\$220.000,00**

Ed. Saint James - Rua Salgado Filho Nº 2690 - Centro. 2 Quartos, Sala 2 Ambientes, Cozinha, Área de Serviço, BWC Social. Com 1 vaga de garagem coberta. Apartamento semi mobiliado. Possui 69 m² de área total..... **R\$ 190.000,00**

Ed. Totteham - Av. Toledo Nº 1160 - Centro. 2 Quartos, Sala 2 Ambientes sacada Com Churrasqueira, Cozinha, Lavanderia, BWC Social. Com 1 vaga de garagem coberta. Possui 77,88 m² de área total e 63,93 m² de área útil e 54,03 m² de área privativa..... **R\$ 180.000,00**

Ed. Hannover - Apto Nº D-06. Rua Manaus Nº 2046 - Bloco D - Jd. Vitória. 2 Quartos, Sala 2 Ambientes, Cozinha Planejada, BWC Social. Com 1 vaga de garagem coberta. Apartamento semi mobiliado. Possui 99,19 m² de área total e 63,83 m² de área privativa..... **R\$ 185.000,00**

Ed. Torre do Sol II - Apto Nº 85. Rua José Bonifácio Nº 476 - São Cristóvão. 2 Quartos, Sala Ambiente, Cozinha, BWC Social. Pintura boa e posição em relação à rua frente. Possui 72,68 m² de área total e 55,09 m² de área útil e 60,8 m² de área privativa..... **R\$ 165.000,00**

Ed. Por do Sol - Apto Nº 103. Rua Mato Grosso Nº 995 - São Cristóvão. Suíte com Hidro, Sala 2 Ambientes, Cozinha Planejada, Área de Serviço, BWC Suíte Hidro com Banheira. Com 1 vaga de garagem coberta. Apartamento semi mobiliado. Possui 64,69 m² de área total e 48,87 m² de área útil e 53,73 m² de área privativa..... **R\$ 160.000,00**

Ed. Dresden - Apto Nº 03. Rua Rafael Picoli Nº 2863 - Bloco D - Country. 2 Quartos, Sala 2 Ambientes, Cozinha, Lavanderia, BWC Social. Com 1 vaga de garagem coberta. 60 m² de área útil..... **R\$ 160.000,00**

Ed. Por do Sol - Apto Nº 23. Rua Mato Grosso Nº 995 - São Cristóvão. 2 Quartos, Sala 1 Ambiente, Cozinha, Área de Serviço, BWC Social. Possui 64 m² de área total e 55 m² de área útil..... **R\$ 150.000,00**

Ed. Res. Oliveiras II - Apto Nº 31. Rua Castro Alves Nº 728 - Bloco 2 - Neva. 2 Quartos, Sala Estar, Cozinha, Área de Serviço, BWC Social. Com 1 vaga de garagem coberta. Possui 80,3 m² de área total e 48,53 m² de área privativa..... **R\$ 140.000,00**

Ed. Dom Pedro - Apto Nº 01. Av. Tito Muffato Nº 2077 - Bloco F - Jd. Santa Cruz. 2 Quartos, Sala 1 Ambiente, Cozinha. Com 1 vaga de garagem descoberta. Possui 69,64 m² de área total e 61,49 m² de área útil..... **R\$ 132.000,00**

Ed. Satélite - Apto Nº 43. Catanduvas Nº 381 - São Cristóvão 2 Quartos, Sala e Cozinha conjugada, Área de Serviço, BWC Social. Com 1 vaga de garagem coberta. Possui 49,69 m² de área total e 39,63 m² de área privativa..... **R\$ 130.000,00**

Ed. Residencial João de Barro - Apto Nº 102. Rua Carlos Bartolomeu Nº 993 - Bloco 12 - Cancelli. 2 Quartos, Sala 1 Ambiente, Cozinha, Lavanderia, BWC Social. Com 1 vaga de garagem coberta. Com 1 vaga de garagem descoberta. Possui 49,03 m² de área total e 43,89 m² de área privativa..... **R\$ 115.000,00**

Ed. Cruzeiro do Sul - Apto Nº 117. Rua Souza Naves Nº 4044 - Centro. 1 Quarto, Sala 1 Ambiente, Cozinha, BWC Social. Apartamento mobiliado. Possui 35 m² de área total..... **R\$ 90.000,00**

de garagens cobertas. Semi mobiliado. Com 670 m² de área construída e 873 m² de área do terreno..... **R\$ 3.350.000,00**

Sobrado Rua Terra Roxa Nº 1548 - Jd. Nova York. Suíte Master, Suíte Simples, 2 Quartos, Sala Estar com sacada, Sala de Jantar, Cozinha Planejada, Área de Serviço, Lavanderia, Dep. de Empregada, BWC Social, BWC Lavabo, BWC Dep. Empregada. Com 3 vagas de garagens cobertas. Pintura nova. Com 315,45 m² de área construída e 480 m² de área do terreno. **R\$ 1.550.000,00**

Casa Rua Amazonas Nº 1372 - Country. Suíte Master, Suíte Simples, Quarto, Sala Estar, Sala de TV, Cozinha Planejada, Área de Serviço, BWC Suíte Master, BWC Suíte Simples, BWC Social. Com 2 vagas de garagens cobertas. Com 4 vagas de garagens descobertas. Semi mobiliado. Imóvel com face para o norte. Com 270 m² de área construída e 800 m² de área do terreno..... **R\$ 1.300.000,00**

Sobrado Rua Figueira - Tropical. Suíte Master, 2 Quarto com sacada, Closet, Sala Estar, Sala de Jantar, Escritório, Cozinha Planejada, Lavanderia, Estendal, Despensa, BWC Suíte Master com Banheira, BWC Social, BWC Lavabo, BWC de Serviço. Com 2 vagas de garagens cobertas. Semi mobiliado. Com 282,49 m² de área construída e 459,55 m² de área do terreno..... **R\$ 1.290.000,00**

Casa Rua Flamboyant Nº 3444 - Recanto Tropical. 2 Suíte Simples, 2 Demi-Suíte, Sala Estar, Sala de Jantar, Sala de TV, Cozinha Planejada, Lavanderia, 2 BWC Suíte Simples, BWC Demi-Suíte, BWC Social, BWC Lavabo. Com 2 vagas de garagens cobertas. Semi mobiliado. Pintura nova. Com 230 m² de área construída e 510 m² de área do terreno..... **R\$1.280.000,00**

Casa Rua Salgado Filho Nº 530 - VI Tolentino. Suíte Master com sacada, Demi-Suíte com sacada, Quarto, Sala 2 Ambientes, Sala de Jantar, Sala Íntima, Escritório, Cozinha Planejada, Copa, Área de Serviço, Dep. Comp. Empregada, BWC Suíte Master com Banheira, BWC Demi-Suíte, 2 BWC Social, 2 BWC Lavabo. Com 5 vagas de garagens cobertas. Mobiliado. Pintura boa. Possui Edícula com Bwc(s), Churrasqueira, Pia, Balcão. Com 440 m² de área construída e 384 m² de área do terreno **R\$ 1.200.000,00**

Sobrado Rua Francisco Beltrão Nº 1227 - Jd. Nova York. Suíte com Hidro com sacada, Suíte Simples, 2 Quartos, Quarto com sacada, Closet, Sala Estar, Sala de Jantar, Sala Íntima, Cozinha Planejada, Área de Serviço Planejado, 2 BWC Suíte Simples, BWC Social, BWC Lavabo. Com 2 vagas de garagens cobertas. Com 2 vagas de garagens descobertas. Semi mobiliado. Churrasqueira, Pia. Com 480 m² de área do terreno..... **R\$ 800.000,00**

Sobrado Rua Visconde de Guarapuava Nº 2944 - Centro. Suíte Simples com sacada, 2 Quartos, Closet, Sala Estar, Sala de TV com sacada, Cozinha Planejada, Copa, Área de Serviço, BWC Suíte Simples, BWC Social, BWC de Serviço. Com 1 vaga de garagem coberta. Com 1 vaga de garagem descoberta. Semi mobiliado. Possui Edícula com Bwc, Despensa, Churrasqueira, Pia. Com 394,41 m² de área construída e 336 m² de área do terreno..... **R\$ 800.000,00**

Sobrado Rua 08 de Maio Nº 832 - Jd. Maria Luiza. Suíte Simples com sacada, Quarto com sacada, Quart, Sala 2 Ambientes, Adegas, Cozinha, Área de Serviço, Despensa, BWC Suíte Simples, BWC Social, BWC Lavabo, BWC de Serviço. Com 3 vagas de garagens cobertas. Pintura nova. Possui Edícula. Com 157,98 m² de área construída + 40 m² de Edícula totalizando 197,98 m² de área total e 414 m² de área do terreno..... **R\$ 790.000,00**

Sobrado Rua Bavínia Nº 127 - Tropical. Suíte com Hidro com sacada, Demi-Suíte, Demi-Suíte com sacada, Closet, Sala Estar, Sala de Jantar, Escritório, Cozinha Gourmet, Área de Serviço, BWC Suíte Simples, BWC Social, BWC Lavabo. Com 2 vagas de garagens cobertas. Com 208 m² de área construída e 200 m² de área do terreno..... **R\$ 750.000,00**

Sobrado Rua Marechal Cândido Rondon Nº 1084 - Neva. Suíte Master com sacada, Quarto sacada Com Piscina, Quarto, Sala 2 Ambientes, Cozinha Planejada, Copa, Área de Serviço, Estendal, Dep. de Empregada, BWC Suíte Master, BWC Social, BWC Lavabo, BWC Dep. Empregada. Semi mobiliado. Com 218,98 m² de área construída e 177,1 m² de área do terreno..... **R\$680.000,00**

Triplex Rua Souza Naves Nº 479 - Pq. São Paulo. Suíte Master, Suíte Simples, 6 Quartos, Sala 2 Ambientes com sacada, 3 Sala Estar, Sala de Jantar com sacada, 3 Cozinha Planejada, Área de Serviço, BWC Suíte Master, BWC Suíte Simples, 3 BWC Social. Com 5 vagas de garagens cobertas. Semi mobiliado. Pintura boa. Com 307 m² de área construída 154,99 m² de área total e 402 m² de área do terreno..... **R\$ 630.000,00**

Sobrado Rua Capitão Leonidas Marques Nº 1727 - Jd. Nova York Suíte Master com sacada, 2 Quartos, Sala 2 Ambientes, Sala Íntima com sacada, Cozinha Gourmet, Lavanderia, BWC Suíte Master, BWC Suíte Social, BWC Lavabo. Com 2 vagas de garagens cobertas. Com 2 vagas de garagens descoberta. Possui Edícula com Churrasqueira. Com 202 m² de área construída e 186 m² de área do terreno..... **R\$ 505.000,00**

Sobrado Condomínio Villaggio - Rua Quintino Bocaiuva Nº 470 - Pq. São Paulo. Suíte Simples, 2 Quartos, Sala 2 Ambientes, Cozinha Gourmet, Área de Serviço, BWC Suíte Simples, BWC Social, BWC Lavabo. Com 1 vaga de garagem coberta. Com 111,2 m² de área total..... **R\$ 330.000,00**

Casa Rua Barawanas - Santo Antonio. Suíte Simples, 2 Quartos, Sala 2 Ambientes, Cozinha, BWC Suíte Simples, 2 BWC Social. Com 2 vagas de garagens cobertas. Pintura boa. Possui Edícula com sala, Bwc, Despensa, Churrasqueira, Pia, Balcão..... **R\$ 300.000,00**

Casa Rua Guinard Nº 235 - Jd. Independência. 2 Quartos, Sala 1 Ambiente, Cozinha, BWC Social. Com 504 m² de área do terreno..... **R\$ 250.000,00**

Casa Rua Alcides Paese Nº 419 - Colonial. Suíte Simples, 2 Quartos, Sala Estar, Sala de Jantar, Sala de TV, Cozinha, Área de Serviço, BWC Suíte Simples, BWC Social. Com 1 vaga de garagem coberta. Com 1 vaga de garagem descoberta. Semi mobiliado. Possui Edícula com Despensa, Churrasqueira, Pia, Balcão. Com 96 m² de área construída + 24 m² de Edícula totalizando 120 m² de área total e 180 m² de área do terreno..... **R\$ 215.000,00**

Casa Rua Adelaide Bueno da Cruz Nº 1149 - Florais do Paraná. 3 Quartos, Sala Estar, Sala de Jantar, Cozinha, Lavanderia, BWC Social. Com 2 vagas de garagens cobertas. Com 64 m² de área construída e 125 m² de área do terreno..... **R\$ 170.000,00**

PRÉDIOS E SALAS COMERCIAIS

PRÉDIO INTEIRO ED. SANTOS COUTO - R. RAFAEL PICOLI Nº 1281 - CENTRO, Possui portão eletrônico. Com 720,34 m² de área total..... **R\$ 2.450.000,00**

SALA COMERCIAL EDIFÍCIO UNIQUE, RUA MINAS GERAIS Nº 1914 - CENTRO. Sala 1 Ambiente, BWC Social. Com 1 vaga de garagem coberta. Possui elevador social, hall social. Com 99,55 m² de área total..... **R\$ 325.000,00**

SALA COMERCIAL EDIFÍCIO DAY SAUDE, RUA MINAS GERAIS Nº 2161 - CENTRO, Sala 1 Ambiente, BWC Social. Com 1 vaga de garagem coberta. Com 86 m² de área total..... **R\$ 245.000,00**

SALA COMERCIAL EDIFÍCIO DAY SAUDE, RUA MINAS GERAIS Nº 2161 - CENTRO, Sala 1 Ambiente, BWC Social. Com 1 vaga de garagem coberta. Com 74,67 m² de área total..... **R\$ 208.000,00**

TERRENOS E CHACARAS

Terreno Av. Piquiri Nº 1469 São Cristóvão - Lote/Data: 71 F - Quadra: 71 F. Área total de 8625 m²..... **R\$CONSULTE- NOS**

Terreno Rua São Paulo Nº 1809 Centro - Lote/Data: 06 - Quadra: 403. Terreno . Área total de 770 m². Com medidas de 22 m largura por 33 m de comprimento..... **R\$ 1.200.000,00**

Terreno no Cond. Golden Garden Rua Estácio de Sá Nº 980 Região do Lago II - Lote/Data: 08 - Quadra: 04. Terreno . Área total de 1189 m². Terreno com relevo Regular. Possui..... **R\$ 1.150.000,00**

Terreno Rua Carlos de Carvalho - Centro. Terreno Residencial e Comercial . Área total de 356,3 m². Área de 93,5m² e construção de Mista..... **R\$ 450.000,00**

Terreno Rua Bom Jesus Nº 56 Jd. Caravelle - Lote/Data: 0009 - Quadra: 0010. Terreno Residencial . Área total de 418,75 m². Com medidas de 16,75 m largura por 25 m de comprimento. Possui casa com 160m²..... **R\$ 330.000,00**

Chácara Rua Lagoa Mangueira Nº/Km 2750- Lago Azul. Área de 3000 M² com medidas de 40 m largura por 75 m de comprimento..... **R\$ 250.000,00**

Terreno Rua Lajes. Jd. Santa Catarina - Lote/Data: 04 - Quadra: 09. Terreno . Área total de 491,56 m². Possui Água, Asfalto, Esgoto..... **R\$ 160.000,00**

Terreno Rua Benedita Soares - Florais do Paraná - Lote/Data: 31 - Quadra: 14. Terreno Residencial. Área total de 250 m². Com medidas de 10 m largura por 25 m de comprimento..... **R\$ 95.000,00**

Terreno Rua Antonio Peixe Nº 1463 Florais do Paraná - Lote/Data: 06 - Quadra: 34. Terreno Residencial. Área total de 250 m². Com medidas de 10 m largura por 25 m de comprimento..... **R\$ 84.000,00**

DESTAQUE DE VENDA



Sobrado Rua Figueira - Tropical. Suíte Master, 2 Quarto com sacada, Closet, Sala Estar, Sala de Jantar, Escritório, Cozinha Planejada, Lavanderia, Estendal, Despensa, BWC Suíte Master com Banheira, BWC Social, BWC Lavabo, BWC de Serviço. Com 2 vagas de garagens cobertas. Semi mobiliado. Com 282,49 m² de área construída e 459,55 m² de área do terreno R\$ 1.290.000,00

CASAS E SOBRADOS

Casa Cond. Golden Garden Rua Estácio de Sá Nº 980 - Região do Lago II. Suíte Master com sacada, 2 Suíte Simples com sacada, 2 Demi-Suíte, Sala 3 Ambientes, Escritório, Jardim de Inverno, Cozinha Planejada, Cozinha Gourmet, Área de Serviço, Dep. de Empregada, BWC Suíte Master, 2 BWC Suíte Simples, 2 BWC Demi-Suíte, BWC Social, BWC Lavabo. Com 4 vagas

SONHANDO COM SEU NOVO IMÓVEL?



helg.com.br

CONHEÇA NOSSOS
APARTAMENTOS DECORADOS!



Ligue e agende sua visita!
45 3223-2586
construtoraviverbem.com.br



Endereço: Rua Antonina esq. Rua Antônio Alves Massaneiro, 2637 - Centro - Cascavel

Vendas: (45) 3038-0404 | Plantão: (45) 9825-0505

www.mionediasimobiliaria.com.br

APARTAMENTOS

PRIVILEGE RESIDENCE - TORRE I - Oportunidade única. Apartamento com Uma Suite Master com Hidromassagem e Closet, Duas Suites Simples, Sala com Dois Ambientes, Cozinha, área de Serviço, Dependência de Empregada com Bwc, Depósito e Duas Vagas de Garagem. Localizado na Região Central de Cascavel, ao Lado do Colégio Marista. O Prédio possui: Hall de entrada, Playground, Salão de festas, Academia, Sauna, Piscinas (adulto e crianças), Mini quadra, Espaço gourmet, Sala de jogos e Bicicletário.RS 1.150.000,00

ED. PORTO BELO - Apto Nº 502. Rua Maranhão - Centro. Suite com Hidro com sacada, 2 Quartos, Sala 2 Ambientes com sacada, Cozinha, Área de Serviço, BWC Social. Com 2 vagas de garagens cobertas. Pintura boa e posição em relação à rua frente. Possui 227 m² de área total e 138,5 m² de área útil.RS 460.000,00

EDIFÍCIO BONSAI V - com 2 dormitórios, sala de jantar/estar, cozinha, área de serviço, bwc social, sacada com churrasqueira, 1 vaga de garagem, previsão de entrega Julho de 2016.RS 110.000,00.

EDIFÍCIO IMPERATRIZ - Suite Master, Dois Quartos, BWC Social, Sala de Tv, Sala de Estar, Sala de Jantar, Escritório, Lavabo, Sacada, Cozinha, Área de Serviço, Dependência de Empregada e BWC de Empregada. Quartos e Salas Climatizados, Teto em Gesso com Iluminação diferenciada. Ficam no imóvel, Fogão, Forno Elétrico, Adegas, Geladeira, Seis máquinas de Split, bem como todos os móveis embutidos. O prédio possui Salão de Festas, Espaço Gourmet, Piscina, Academia, Sala de Tv e Quadra Poliesportiva.RS 950.000,00

GARDEN CLUB - Apartamento Semi-Mobiliado Com uma Suite Ampla, Um Dormitório, BWC Social, Cozinha e Sala de Estar Conjugada, Área de Serviço, Sacada com churrasqueira, Uma vaga de Garagem. Piso em Porcelanato, Acabamento em Gesso, Luminárias, Persianas e Móveis fixos dos Dormitórios, Cozinha, Á. de Serviço, Sacada e BWC permanecem.RS 245.000,00

CURITIBA RESIDENCE - Apto 402 com 01 Suite, 02 quartos, bwc social, 02 salas, sacada com churrasqueira, cozinha, 02 vagas de garagem, Apartamento no Quarto Andar de frente para a Rua Curitiba Bairro Neva.RS 414.000,00

EDIFÍCIO HALLEY: Térreo com 02 dormitórios, sala de estar, cozinha ampla, área de serviço, churrasqueira e 02 vagas de garagem - Maria Luiza.RS 180.000,00

APARTAMENTOS - nº 205 e nº 206 - Quarto amplo, Sala, Cozinha, Área de Serviço e uma Vaga de Garagem. Localizadas na Rua João Kuloski, nº 448, Região da FAG.Valor de RS 128.000,00 cada.

JOÃO BAPTISTA CUNHA - Torre I - apto 802, Rua: Riachuelo. Apartamento de frente em ótima localização com 1 suite, 2 quartos, cozinha com armários, sala de estar, sala de jantar, sacada com churrasqueira, depósito e 2 vagas de garagem lateral. RS 515.000,00.

CURITIBA RESIDENCE - Apto 606 com 01 suite, 02 quartos, bwc social, sala de estar e sala de jantar, sacada com churrasqueira, cozinha, 02 vagas de garagem - Rua Curitiba Bairro

NevaRS 442.000,00

EDIFÍCIO ANA JULIA - Rua Salgado Filho, Centro. Apartamento 701 em localização e privilegiada. Uma Suite com Closet e Um Quarto, BWC Social, Sala de Estar e Sala de Jantar amplas, Sacada com Churrasqueira, Cozinha, Área de Serviço, Depósito e Duas Vagas de Garagem. Totalmente mobiliado.RS 540.000,00

EDIFÍCIO ANA JULIA - Rua Salgado Filho, Centro. Apartamento 702 em localização privilegiada. Uma Suite, Dois Quartos, BWC Social, Sala de Estar e Sala de Jantar, Sacada com Churrasqueira, Cozinha, Área de Serviço e Duas Vagas de Garagem. Totalmente Mobiliado.RS 560.000,00

CASAS

PACAEMBU - Rua matelândia - 240 m² de terreno - 147 m² de área construída com 03 dormitórios sendo 01 suite, 02 salas, cozinha, bwc social, lavabo, área de serviço, 02 vagas de garagem, acabamento em laminado e porcelanato.RS 338.000,00

PARQUE SÃO PAULO - Rua General Osório - 192 m² de terreno sendo 116 m² de área construída com 3 dormitórios, sala, cozinha, churrasqueira, lavabo, área de serviço, 2 vagas de garagem, Com acabamento em porcelanato, laminado, cubas e banheira de hidromassagem.RS 410.000,00

CASA - CIDADE VERDE - Rua: Cambará, terreno de 180 m² - 106 m² de área construída, sendo 01 suite, 2 quartos, sala, cozinha, bwc social, lavanderia, churrasqueira, quintal, 02 vagas de garagem.RS 270.000,00.

CASA - COQUEIRAL - Rua: Presidente Kennedy, terreno de 420 m² (14x30) - 89 m² de área construída, sendo 02 dormitórios, 01 suite, 01 lavabo, bwc social, 02 salas, cozinha, área de serviço, churrasqueira e 02 vagas de garagem cobertas. Aceita apartamento de menor valor como parte de pagamento.RS 430.000,00.

CASA - PACAEMBU - Rua: Bartolomeu de Gusmão, 961, casa de alvenaria com aproximadamente 180 m² de área construída, mais edícula. Possui terreno de 360 m². Ótima localização, entre região do lago a Avenida Brasil.RS 450.000,00.

SOBRADOS

Sobrado Novo! Rua: Iraci Vigano. Duas Suites (Uma delas com Hidromassagem), um Quarto, Banheiro Social, Sacada, Sala de Estar, Cozinha e Sala Conjugadas, Lavabo e Quatro Vagas de Garagem. Edícula, Academia Completa, Paisagismo, Piscina de 60.000 litros com hidromassagem e aquecida, Revestimento todo em Porcelanato de 80x80, parapeitos em Inox, Batentes em Madeira Itaúba. Agende uma Visita. **RS 1.190.000,00.**

NO CENTRO - RUA: RIACHUELO, com 1200 M² de terreno, 360 M² e área construída. Com 4 banheiros, 5 dormitórios sendo uma suite, 2 salas, escritório, cozinha, área de serviço, banheiro de empregada, despensa, churrasqueira, assoalho de madeira ipê, edícula com churrasqueira e amplo espaço para área de lazer.RS 1.300.000,00

COUNTRY: Terreno com 121,84 m² e 120,51 m² de área privativa. 1 suite com closet, 2 quartos, banheiro social, sala de estar e sala de jantar, lavabo, cozinha, área de serviço,

depósito e 2 vagas de garagem, portão eletrônico, cerca elétrica, piso em porcelanato, acabamento com gesso e tubulação para split nos 3 quartos.RS 370.000,00

RECANTO TROPICAL - 242,40 m² de área de terreno sendo 207,48m² de área construída, com 3 dormitórios 01 suite com closet e hidromassagem, sala de estar, sala de jantar, cozinha, escritório, lavabo, bwc social, área de serviço, 03 vagas de garagem coberta, edícula com churrasqueira, sacadas.RS 600.000,00

PORTO SEGURO: Triplex com 190,00m² de área construída. No térreo: Salão de festas com churrasqueira e lavabo, área de serviço e sobra de terreno. No primeiro Piso: Sala, cozinha, lavabo e sacada estendida No segundo piso área íntima: Com bwc social, uma suite com sacada mais dois dormitórios. 03 vagas de garagem, acabamento em porcelanato e laminado.RS 600.000,00

PONTO COMERCIAL

POSTO DE COMBUSTÍVEIS em Itaipulândia - PR / terreno de esquina com 3.057,50 m².RS 2.500.000,00.

TERRENOS

BRASÍLIA: Terrenos com 6,00x30,00 metros, 180,00 m². Possui projeto aprovado com sobrado de 114 m². Próximo ao Super Muffato da Região Norte. **PROMOÇÃO DE RS 105.000,00 POR RS 85.000,00**

SÃO CRISTOVÃO: Rua Castro, 450,00 m² nas dimensões 15,00x30,00 metros, muito bem localizado.RS 350.000,00

CANCELLI: Próximo ao Supermercado Muffatão da Cancelli na Rua Mário C. Martini - 457,50 m².RS 250.000,00

SANTO ONOFRE: Rua Tapajós com 675,00 m² dimensões de 15x45 metros.RS 230.000,00.

TROPICAL: 344,5m² de área total, sendo, 13,78x25 (lote 8A). Rua dos Pinheiros.RS 300.000,00

TERRENOS INDUSTRIAIS BR 277: 20.000,00 m² de área total de frente para a BR 277.(RS 200,00 o metro quadrado)

TERRENOS INDUSTRIAIS BR 277 - em frente ao Autódromo Municipal de Cascavel, 25 metros de Frente e aproximadamente 130 metros de fundos, Com 3264,68 m².RS 1.000.000,00

TERRENO NA RUA XIV DE NOVEMBRO, na Neva, com 715m² (13x55).RS 380.000,00.

COUNTRY: Rua Londrina, 750,00m² com dimensões de 15x50 metros. RS 400.000,00

MARIA LUIZA: Localizado na Rua Emiliano Afonso da Silva, nº 539, com 461,50 m² de área sendo dimensões 13x35,5m.RS 298.000,00.

TROPICAL - 814,00m² de área total com 13,78 x 50 (Lotes 8 A e 3) Rua dos Pinheiros.RS 490.000,00



Venha morar no Tropical!

(Segurança e qualidade de vida)

VENDAS
(45) 3223 2206

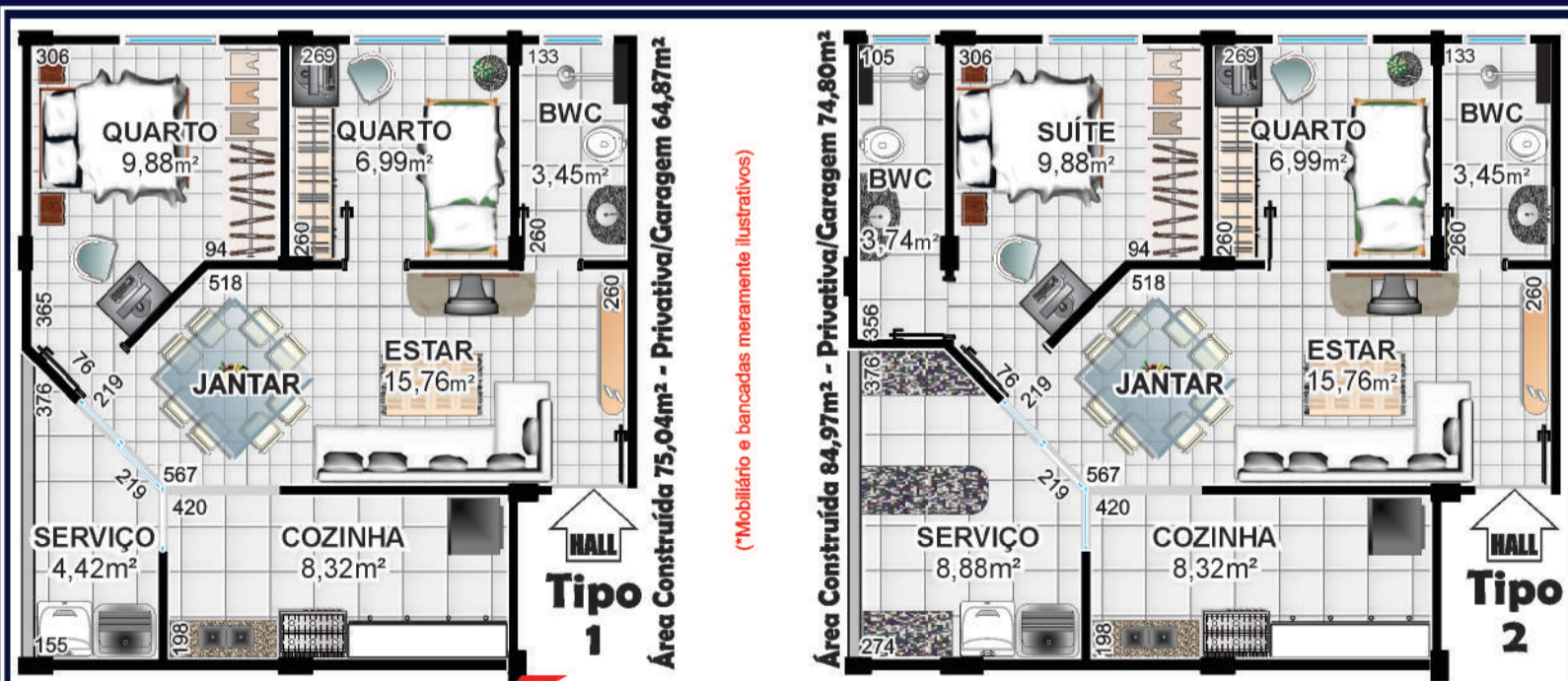

CAIXA
CAIXA ECONÔMICA FEDERAL
ENTRADA: Utilize seu FGTS
O valor restante é financiado pela Empresa
COM SUBSÍDIO ATÉ R\$ 17.000,00
FINANCIADO EM ATÉ 360 MESES

PRÓXIMO:
Shopping JI
UNIPAR e CEEP
Iraní Supermercado
Clube Comercial
Rodoviária
Prefeitura



PRÉ-LANÇAMENTO Rua Jaú

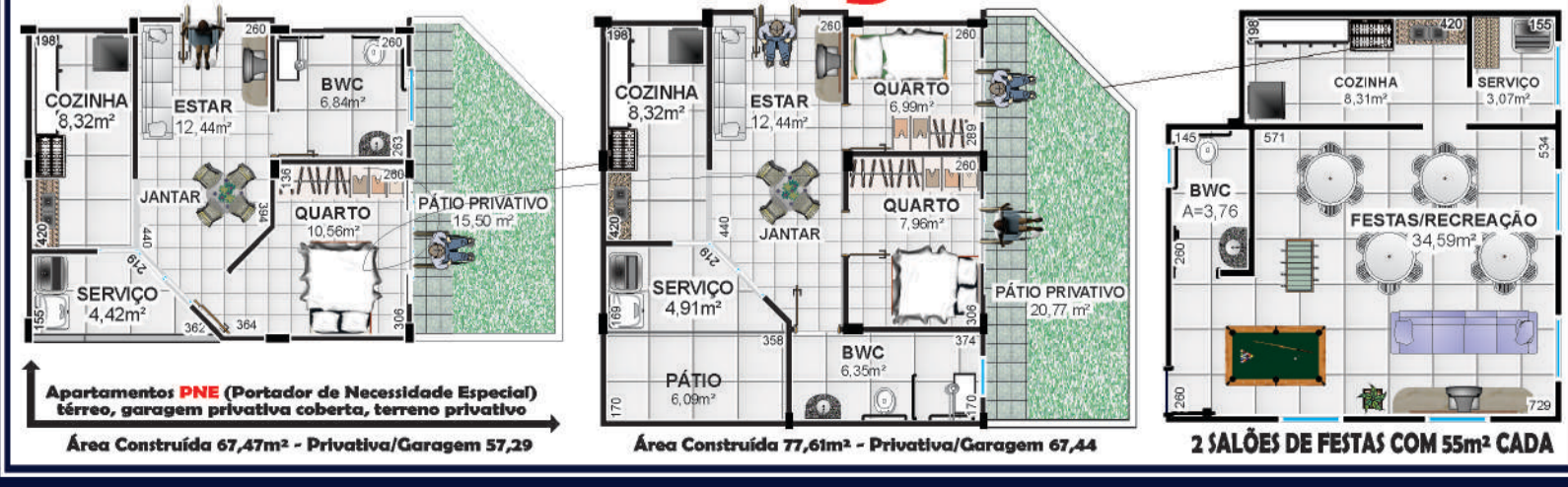

Oportunidades de locação!

CASA RESIDENCIAL
Casa geminada no condomínio PANTANAL, localizada(o) na AV. PIQUIRI Nº Q-1 - BRAZ MADEIRA. Com 2 Quartos, sala/cozinha, bwc, com 1 vaga de garagem descoberta. Pintura boa. Valor R\$ 400,00. Mais ta. COD. 2498.
Casa, localizada(o) na R. GRAMADO Nº 277 - COQUEIRAL. Com 03 quartos, sendo 1 Suíte Simples, 1 Sala 1 Ambiente, 1 Cozinha, 1 Área de Serviço, 1 BWC Social, Com 1 vaga de garagem coberta. Com 75 m² de área construída Valor R\$ 1.100,00. COD. 3006.

SOBRADO
Sobrado no condomínio FAG, localizada(o) na R. ITAGIBA FORTUNATO Nº 414 - FAG. 1 Suíte Simples com sacada, 2 Quartos, 1 Closet, 1 Sala 1 Ambiente, 1 Sala de Jantar, 1 Cozinha, 1 Área de Serviço, 1 Dep. de Empregada, 1 BWC Suíte Hidro com Banheira, 1 BWC Social Com 2 vagas de garagens cobertas. Pintura boa. Com 178 m² de área construída totalizando 500 m² de área total e Valor R\$ 2.600,00. Cond. Aprox. R\$ 500,00. COD. 2699.
Duplex geminada universitário(a), localizada(o) na R. JOAO MARIA CORREIA Nº 521 - FAG. Com 3 Dormitórios (2 Suíte Simples com sacada, 1 Suíte Simples), 1 Sala 2 Ambientes, 1 Cozinha, 1 Área de Serviço, 1 BWC Lavabo Com 2 vagas de garagens cobertas. Com 1 vaga de garagem descoberta. Pintura nova. Com 140 m² de área construída totalizando 160 m² de área total e 160 m² de área do terreno. Valor R\$ 2.200,00. COD 3038.

Sobrado, localizada(o) na RUA GUAIAQUIQS Nº 860 - JD. FLORENÇA. Com 3 Dormitórios, sendo 1 Suíte Simples, 1 Sala 2 Ambientes, 1 Cozinha, 1 Área de Serviço, 1 BWC Suíte Simples, 1 BWC Social, 1 BWC Lavabo Com 2 vagas de garagens descobertas. Valor R\$ 1.300,00. COD. 3089.

APARTAMENTO
ED. GERMANO SAROLI - Apto nº 804. Localizada(o) na R. CARLOS DE CARVALHO Nº 3950 - CENTRO. Apartamento com 1 Suíte Simples, 1 Sala 1 Ambiente, 1 Cozinha, 1 Área de Serviço, 1 BWC Suíte Simples. Com 1 vaga de garagem coberta. Apartamento semi mobiliado. Valor R\$ 550,00 mais taxas. COD. 2960.

ED. SÃO LUIZ. Localizada(o) na R. SAO LUIZ Nº 605 - CENTRO. Apartamento com 3 Quartos, 1 Sala 2 Ambientes, 1 Cozinha, 1 Área de Serviço, 1 BWC Social. Com 1 vaga de garagem coberta. Apartamento semi mobiliado. Está no TERREO Valor R\$ 800,00 mais taxas. COD. 2682.
ED. LORENÇO - Apto nº 102. Localizada(o) na R. AGOSTINHO DOS SANTOS Nº 1648 - CONSOLATA. Apartamento com 1 Suíte Simples, 2 Quartos, 1 Sala 2 Ambientes sacada Com Churrasqueira e Pia, 1 Cozinha, 1 Lavanderia, 1 BWC Social. Valor R\$ 850,00 mais taxas. COD. 2409

ED. ED. MILÃO - Apto nº 706. Localizada(o) na RUA PARANÁ Nº 5319 - COQUEIRAL. Apartamento com 2 Quartos, 1 Sala 2 Ambientes com sacada, 1 Cozinha, 1 Área de Serviço, 1 BWC Social. Com 1 vaga de garagem coberta. Possui Valor R\$ 900,00. Mais taxas. COD. 2814
ED. ED. MILÃO - Apto nº 802. Localizada(o) na RUA PARANÁ Nº 5319 - COQUEIRAL. Apartamento com 2 Quartos, 1 Sala 2 Ambientes, 1 Cozinha, 1 Área de Serviço, 1 BWC Social. Com 1 vaga de garagem coberta. Valor R\$ 900,00. Mais taxas. COD. 2815.

ED. JULIA - Apto nº 204. Localizada(o) na R. SOUZA NAVES Nº 4241 - CENTRO. Apartamento com 1 Suíte Simples com sacada, 1 Quarto, 1 Quarto com sacada, 1 Sala 2 Ambientes sacada Com Churrasqueira e Pia, 1 Cozinha, 1 Área de Serviço, 1 BWC Suíte Simples, 1 BWC Social. Com 2 vagas de garagens cobertas. Valor R\$ 1.500,00, mais taxas. COD. 2945.

ED. JOÃO BAPTISTA CUNHA - Apto nº 503. Localizada(o) na R. RIACHUELO Nº 2420 - Bloco I - CENTRO. Apartamento com 1 Suíte Simples, 2 Quartos, 1 Sala 2 Ambientes sacada Com Churrasqueira e Pia, 1 Cozinha, 1 Área de Serviço, 1 BWC Suíte Simples, 1 BWC Social. Valor R\$ 1.600,00 mais taxas. COD. 2944.

ED. JOÃO BAPTISTA CUNHA - Apto nº 201. Localizada(o) na R. RIACHUELO Nº 2420 - Bloco 02 - CENTRO. Apartamento com 1 Suíte Simples, 2 Quartos, 1 Sala 2 Ambientes sacada Com Churrasqueira e Pia, 1 Cozinha, 1 Área de Serviço, 1 BWC Suíte Simples, 1 BWC Social. Com 1 vaga de garagem coberta. Valor R\$ 1.800,00 mais taxas. COD. 2880.

ED. BEETHOVEN - Apto nº 401. Localizada(o) na R. CARLOS DE CARVALHO Nº 4382 - CENTRO. Apartamento com 3 Dormitórios , 1 Sala 2 Ambientes, 1 Cozinha Planejada, 1 Lavanderia, 1 BWC Suíte Simples, 1 BWC Social. Com 1 vaga de garagem coberta. Apto semi mobiliado. Valor R\$ 950,00. Condomínio aproximado R\$ 290,00. COD. 3169.

APARTAMENTO RESIDENCIAL/COMERCIAL
SOBRELOJA COMERCIAL/RESIDENCIAL, localizada(o) na AV. CARLOS GOMES Nº 1174 - FACULDADE. Com 1 Suíte Simples, 1 Quarto, 1 Sala 1 Ambiente, 1 Cozinha, 1 Área de Serviço, 1 BWC Suíte Simples, 1 BWC Social, 1 BWC de Serviço Com 1 vaga de garagem coberta. Valor R\$ 1.000,00. - COD. 2958.

SALA COMERCIAL
SALAS COMERCIAIS no Condomínio LORENÇO, localizada(o) na R. AGOSTINHO DOS SANTOS Nº 1648 - CONSOLATA, 67 m² de área total, Valor R\$ 1.300,00. COD. 2410.
SALAS TÊRREAS localizada(o) na AV. CARLOS GOMES Nº 1174 - FACULDADE, , 1 Sala 1 Ambiente, 1 Escritório, 1 BWC Social Com 100 m² de área total Valor R\$ 1.000,00. COD. 2959.

SALAS COMERCIAIS no Condomínio LORENÇO, localizada(o) na R. AGOSTINHO DOS SANTOS Nº 1648 - CONSOLATA, Com 78,5 m² de área total Valor R\$ 1.500,00. COD. 2411.
EDIFÍCIOS COMERCIAIS no Condomínio EDIFÍCIO DUNA, localizada(o) na R. CARLOS DE CARVALHO Nº 4090 - CENTRO, 1 Sala 1 Ambiente, 1 BWC Social no 2º andar Com 57,62 m² de área total Valor R\$ 1.500,00. Condomínio aproximado R\$ 200,00. COD. 3087.

EDIFÍCIOS COMERCIAIS no Condomínio EDIFÍCIO DUNA, localizada(o) na R. CARLOS DE CARVALHO Nº 4090 - CENTRO, 1 Sala 1 Ambiente, 1 BWC Social esta no 2º andar Com 75,13 m² de área total Valor R\$ 1.900,00. Condomínio aproximado R\$ 200,00. COD. 3086.
SALA TÊRREA no Condomínio EDIFÍCIO DUNA, localizada(o) na R. CARLOS DE CARVALHO Nº 4090 - CENTRO, 1 Sala 1 Ambiente esta no TERREO Com 275 m² de área total Valor R\$ 9.500,00. COD. 3143.

BARRACÃO
BARRACÃO, localizada(o) na BR 369 - AREA INDUSTRIAL. Com 1296 m² de área total e 850 m² de área útil Valor R\$ 4.000,00. COD. 2713

**Tem um imóvel para alugar?
Conte com a nossa equipe para encontrar um locatário!**
(45) 3306 2040
Rua 7 de Setembro, 3183.
www.imobiliariainvicta.com



SANTO CORRETOR DE IMÓVEIS

(45) 9972-1006 | 3225-0956

e-mail: santodiasp@hotmail.com

creci F-16791

Venda e avaliações de CASAS, APARTAMENTOS, TERRENOS, CHÁCARAS/SÍTOS

APTO NO CENTRO 123m², mobiliado, 50m policlínica, , suíte, 2 qtos, wc, Sala jantar/estar, coz., lavand., garagem 2 vagas, elevador, baixo cond., R\$ 350.000,00 financia. F.3225-0956/ 9972-1006 CRECI f-16791.

CASA JD. COUNTRY, 190m². LAJE, TERRENO 800m² esquina, suíte máster, 2 qtos., wc social, edic. Churrasq., wc, garag., 2 vagas cobertas, 4 vagas descob., R\$ 1.300.000,00.
Ac. Aparts., menor valor.

CASA, JD. NOVO MILENIO - 3 QTOS., DEMAIS DEPEND., GARAG., 2 VAGAS-COERTAS, MEIO LOTE, R\$ 230.000,00 - AC. CARRO NÃO FINANCIÁ.

CASA NOVA JD. PADOVANI LAJE, SUITE 2 QTOS., DEMAIS DEPEND., R\$ 195.000,00 FINANC.

CASA JD. UNIVERSITÁRIO 3 QTOS., TERRENO 13.5X32.5 R\$ 225.000,00 NÃO FINANCIÁ.

CASA PARQUE S. PAULO, LAJE, 200m² DE ÁREA CONSTRUIDA, SUITE 2 QTOS., SALA, COZINHA, WC. SOCIAL, LAVANDERIA COBERTA MAIS WC. TERRENO 504m² SALÃO DE FESTA, GARAG. 2 VAGAS, TODA MURADA, AVERBADA, R\$ 600.000,00 AC. TROCA MENOR VALOR.

CASA PQ SÃO PAULO 92m² geminada, laje, sala, copa, cozinha, suíte, 2 qtos, garag. 2 vagas, sobra de terreno, R\$ 270.000,00 financia.

CASA JD. PARQ. SÃO PAULO 2 QTOS., WC., SALA, COZ., LAVAND., GARAG., CHURRASQ., MEIO LOTE, SOBRA TERRENO R\$ 260.000,00

CASA JD. TIO ZACA 20METROS, DA UNIVEL, 130m², LAJE, 3 QTOS., WC., SALA ESTAR E JANTAR, EDÍCULA C/ CHURRASQ., MAIS 3 PEÇAS, WC., LAVAND., GARAG., 2 VAGAS, R\$ 300.000,00.

CASA JD. TIO-ZACA-SEMI MOBILIADA, 220 METROS DE ÁREA CONST., 30 METROS DA UNIVEL, SUITE, 2 QTOS, WC., SOCIAL, SALÃO DE FESTA C/ CHURRASQ., LAVAND., GARAG., 2 VAGAS R\$ 350.000,00

CASA STA. CRUZ- SUITE, 2 QTOS., DEMAIS DEPEND. EDÍCULA C/ CHURRASQ. R\$ 200.000,00 NÃO FINANCIÁ.

CASA NOVA-MONTREAL 60m² 2 QTOS., LAGE, GARAG., DEMAIS DEPEND., SOB. TERRENO, R\$ 150.000,00 FINANCIÁ.

CASA ALV. CANCELLI 130m², LAJE, 4 QUARTOS, WC. SOCIAL., SALA, COPA, COZ., EDIC., CHURRASQ., WC., MAIS 1 QTO., GARAG. 2 VAGAS, DEMAIS DEPEND., R\$ 340.000,00.

SOBRADO JD. PARQUE S. PAULO 200m² SUITE MASTER, 2 QTOS., 2 SACADAS, SALAS ESTAR E JANTAR, WC SOCIAL, COZ. LAVABO, EDÍCULA, CHURRASQ., LAVANDERIA, GARAG. 2 VAGAS COBERTAS, 4 VAGAS DESCOBERTAS, SOBRA TERRENO, LOTE 504m² VALOR 850.000,00.

SOBRADO NOVO MOBILADO NO PARQ. SÃO PAULO, 140m² SUITE COM SACADA, 2 QTOS., WC., SOCIAL, COZ., SALA ESTAR/JANTAR EDÍCULA, C/ CHURRASQ.; E LAVAND., COBERTAS, ESPAÇO NO FUNDO GARAG., 2 VAGAS, R\$ 480.000,00.

SOBRADO NOVO NO COUNTRY, 120m², SUITE, 2 QTOS., WC. SOCIAL SALA, COPA, COZINHA, LAVABO, LAVAND., CHURRASQ., GARAGEM 2 VAGAS, R\$ 400.000,00.

SOBRADO NOVO PIONEIROS CATARINENSE - 120m² ESQUINA, SUITE, 2 QTOS, WC. SOCIAL, DEMAIS DEPEND., LAVABO, GARAG., 2 VAGAS, COM SOBRA DE TERRENO, R\$ 400.000,00

SOBRADO JD. NOVO MILENIO, 180m², SALA ESTAR E JANTAR, COSINHA PLANEJADA, EDÍCULA, WC., C/ MOVEIS PLANEJADOS , SUITE MÁSTER C/ SACADA, MAIS 2 QTOS., WC., SOCIAL, GARAGEM 2 VAGAS, AC., TROCA, 2 APTOS., OU CASAS, R\$ 600.000,00. NÃO FINANCIÁ.

SOBRADO NOVO JD. FLORENÇA, prox. univel 3 qtos., demais depend., garagem, 1 vaga, aceita troca por terreno igual ou menor valor, R\$ 230.000,00.

SOBRADO NOVO PQ. SÃO PAULO SUITE, 2 QTOS., C/ SACADA, DEMAIS DEPEND. GARAG. 2 VAGAS, EDÍCULA C/ CHURRASQ. ESPAÇO NOS FUNDOS 5 MINUTOS DO CENTRO, R\$ 350.000,00

TERRENO CENTRO C/ CASA DE MADEIRA BEM CONSERVADA RUA 7 DE SETEMBRO 12x35 R\$ 420.000,00, AC. PERMUTA, OU CHACARA NO LAGO AZUL MENOR VALOR .

TERRENO PARQ. SÃO PAULO 12X48 576m² COM DUAS CASAS UMA- DE MADEIRA E UMA DE ALVENARIA BEM LOCALIZADO, R\$ 265.000,00 ESTUDA PROPOSTA

IMPERDÍVEL - TERRENO NO CENTRO, - COMERCIAL OU RESIDENCIAL RUA CUIABÁ Nº 2594 - 14X30 = 420m² OCUP. 50% PODE CONST. ATÉ 4 PAVIMENTOS COM CASA DE MADEIRA R\$ 590.000,00.

TERRENO NO PARQUE SÃO PAULO, A UMA QUADRA DA IGREJA CATÓLICA 12X37 = 444m² C/ 2 CASAS UMA DE MADEIRA E OUTRA DE ALVENARIA, R\$ 350.000,00.



IMOBILIÁRIA ZANEL
Administração e Vendas
CRECI 1696-J

www.imobiliariazanel.com.br

IMÓVEIS PARA LOCAÇÃO

- APARTAMENTOS:**
APTO - Suíte, 2 qtos simples, sala com sac., coz, lav, 1 vg gar. Rua Paraná, Ed Ana Maria..... R\$ 1.100,00 + não possui cond.
APTO - Suíte c/ sac, 2 qtos , sala c/ sac c/ churrasq, coz, lav, 2 vg gar. Av. Barão do rio Branco, Ed. Wilhelms R\$ 1.100,00 + não possui cond.
APTO - Suíte, 2 qtos simples, sala com sac., coz, lav, 1 vg gar. Rua Visconde do Rio Branco, Ed Marina Viecelli R\$ 900,00 + cond
APTO - Suíte , 2 qtos, sala/copa, sac, churrasq, coz, lav, 1 vg gar. Rua Manaus, Res. Veronica..... R\$ 900,00 não possui cond
APTO - 2 qts, bwc, sala, coz, lav e gar. Av Torres, Ed. Torres, em frente a FAG..... R\$ 750,00 + cond
APTO 2 qtos, sala, coz, lav aberta, não possui garagem. Rua Rafael Picolli, Centro.... R\$ 600,00 não possui cond
APTO - 1 qts, bwc, sala, coz, lav e gar. Av Torres, Ed. Torres, em frente a FAG..... R\$ 550,00 + cond
APTO- 1 qt, bwc, sl/coz, lav e gar. Rua João Padilha, FAG..... R\$ 550,00 N possui cond
APTO- 2 qt, bwc, sl/coz, lav e gar. Rua João Padilha, FAG..... R\$ 650,00 N possui cond
APTO- 2 qt, bwc, sl/coz, lav e gar. Rua Rafael Picolli, CENTRO..... R\$ 600,00 N possui cond

- CASAS:**
SOBRADO - Suíte c sacada, 2 qtos, bwc, sala, copa, lavabo, coz, área de serv e 2 gar. Rua Academia, Jd. Universitário..... R\$ 970,00
CASA DE MADEIRA - 2 qtos, sala, coz, bwc, área de serv. Rua Manoel Ribas, Centro (2 quadras da Av Brasil)..... R\$ 500,00

- SALA:**
SALA COMERCIAL TÊRREA ESQUINA: Aprox 60 m², Coqueiral, Rua Pe Ricardo c/ Rua João Lili Cirico. R\$800,00
SALA COMERCIAL TÊRREA: Aprox 50 m², Centro, Rua Antonina, próx. a Gastroclínica..... R\$800,00
BARRACÃO: Aproximadamente 100 m², Bairro Santa Maria - Toledo - PR..... R\$600,00

IMÓVEIS PARA VENDA

- ÁREA RURAL- 10 alq. past, frente para BR, c/ trevo de acesso, em Santa Maria prox. polícia Rod..... R\$600.000,00(rec imóveis)
ÁREA RURAL- 6 alq. past, c/td estrutura p gado leiteiro à 500m de dist do asf, sito em Rio do Salto..... R\$1.200.000,00(rec imóveis)
ÁREA RURAL- 16 alq., sendo 14 alq. De planta, casa em alvenaria com 165m, barracão com aprox 200m, em São João do Oeste, valor: 1.400 sacas de soja o alqueire, recebe imóvel em casavel como parte do pagamento.
ÁREA URBANA- 2050 m² na BR 467 prox ao trevo cataratas, com 1 barracão de 300 m² e casa de 150 m²..... R\$1.100.000,00
CHÁCARA (próx à comunidade de São Salvador)- 1 alqueire, com benfeitorias, de frente para a PR 180..... R\$ 280.000,00
CASA ALVENARIA ESQUINA- 49,8m², lote 273m2, R Bororós esq R Fiorelo Scanagata, Em Frente a Univel..... R\$ 210.000,00
CASA MISTA- aprox 100m² com lote de aprox 385m2, Rua Belo Horizonte..... R\$ 320.000,00
CONJUNTO DE IMÓVEIS- 4 Sobrados, 1 Apto e 2 Sls Com, R João Lili Cirico esq Padre Ricardo, Coqueiral..... R\$1.800.000,00
SOBRADO-TOLEDO- com aprox.. 240m2 e lote com aprox.. 280m2, excelente acabamento, Vila Industrial..... R\$ 900.000,00
APTO Rua Rafael Picolli., centro, 2 qtos, sala, cozinha, área de serviço sem gar, aprox, 70 m²..... R\$ 140.000,00
APTO Rua Rafael Picolli., centro, 3 qtos, sala, cozinha, área de serviço sem gar, aprox, 80 m²..... R\$ 160.000,00
APTO Av. Torres, Fag, 2 qts, sl, coz, banheiro, lav, aprox 72m2..... R\$ 155.000,00
APTO Av. Torres, Fag, 1 qtos, sl, coz, banheiro, lav, aprox 55m2..... R\$ 115.000,00
APTO - Suíte, 2 qtos, sala, coz, bwc, lav, 2 vg gar. Rua Rafael Picolli , Ed. Dresdem..... R\$ 205.000,00
APTO - Suíte, 2 qtos, sala, coz, bwc, lav, 2 vg gar. Rua Paraná, Ed. Itapuã.....(aceita caminonete no negócio)..... R\$ 280.000,00
APTO - Suíte, 2 qtos, sala, coz, bwc, lav, gar. Ed João Baptista Cunha, Centro..... R\$ 430.000,00
PRÉDIO RESIDENCIAL CENTRAL: Aprox. 1.070m2 de área construída e terreno de aprox.. 700m2, sendo 10 unid resid todas locadas, situado na Rua Recife, região central..... R\$4.300.000,00
TERRENO- Rua Amazonas esquina com Tiradentes, Country, 800 m² (20x40)..... R\$ 800.000,00
TERRENO- Rua Guanabara, Pioneiros Catarinense, 450 m² (15x30)..... R\$ 300.000,00
TERRENO- Rua Gugel, Jd. Universitário, 455 m² (14x32,5)..... R\$ 150.000,00
TERRENO- Rua Ciro Monteiro, Brasília, 384 m² (12x32)..... R\$ 150.000,00

FONE/FAX (45) 3225-2595

Av. Brasil, 5904, 1º Andar, sala 04 - Centro - Cascavel/PR



BERNARDI CORRETORES DE IMÓVEIS
F (45) 3224-5443 - www.imeisbernardi.com.br

ALUGA:



Casa para locação comercial com 350m² aproximadamente, situada na Rua Sete de Setembro, entre a Rua Maranhão e Rua Sta. Catarina, com várias salas e suítes, amplos espaços, com possibilidade de amplo estacionamento na parte da frente do imóvel. Ideal para clínicas, escolas e escritórios em geral. R\$ 5.500,00.

- CENTRO Casa para locação comercial com 350m2 aproximadamente, situada na Rua Sete de Setembro, entre a Rua Maranhão e Rua Sta. Catarina, com várias salas e suítes, amplos espaços, com possibilidade de amplo estacionamento na parte da frente do imóvel. Ideal para clínicas, escolas e escritórios em geral. R\$ 5.500,00
CENTRO Sala térrea com 30 m2 aproximadamente, situada na Rua Paraná quase esquina com Rua Sete de Setembro, próxima à agência do Correio, na Rua Paraná R\$ 1.300,00
CENTRO Sala térrea com mezanino, totalizando aproximadamente 105 m2, situada na Rua Castro Alves quase esquina com Rua Rio de Janeiro R\$ 1.800,00
CENTRO Sala térrea com mezanino, totalizando aproximadamente 83 m2, situada na Rua Castro Alves quase esquina com Rua Rio de Janeiro R\$ 1.450,00
SÃO CRISTÓVÃO Sala térrea com aproximadamente 120 m2, situada na Av. Brasil, próxima ao terminal Lesta e à agência Sicredi , no São Cristóvão R\$ 2.600,00
CENTRO Sala térrea com mezanino, totalizando aproximadamente 87 m2, situada na Rua Souza Naves, 3558 R\$ 1.700,00
CENTRO Sala térrea com mezanino, totalizando aproximadamente 92 m2, situada na Rua Souza Naves, 3558 R\$ 1.700,00
CENTRO Sala no 2º andar, com aproximadamente 35 m2, situada na Rua Riode Janeiro, 1887, Ed. Átila. Prédio Baixo sem elevador e com baixo valor de condomínio R\$ 550,00
CENTRO Apartamento 1302, Ed. Laury Sonda, contendo sala para dois ambientes, lavabo, sacada, cozinha, área de serviço, dois quartos, suíte e BWC social R\$950,00
PARQUE SÃO PAULO Barracão com aproximadamente 285 m2, com escritório e depósito situado na Rua João Fázio, 310, próximo à agência do Banco do Brasil R\$ 1.400,00

G.C. BERNARDI - CRECI F 9775 - O.A. BERNARDI - CRECI F14978
RUA PARANÁ Nº 3033 - SALA 101 - ED. CENTRO EMPRESARIAL FORMATO



Presença

imóveis

CRECI J04494

Av. Assunção, 103 - Alto Alegre - (45) 3096-2020



APARTAMENTOS

- R\$ 95 mil + parcelas – Res. Altenburg** country 2 quartos sala cozinha planejada banheiro, 1 vaga de garagem.
- R\$ 120 mil – Res. Nova conquista** coqueiral 2 quartos sala cozinha banheiro, 1 vaga de garagem.
- R\$ 155 mil – Ed. Kunz** Rua Tinguis com 2 quarto, sala, cozinha, bwc, 1 vaga de garagem.
- R\$ 162 mil – Ed. Kunz** Rua Tinguis com 2 quarto, sala, cozinha, bwc, 2 vaga de garagem.
- R\$ 180 mil – Ed. Jardim dos Ipês** Jd Cristal Rua Padre Ricardo com 2 quartos, sala, cozinha, sacada com churrasqueira 1 vaga de garagem.
- R\$ 180 mil – Ed. Hyde Park** - Neva Rua Marechal Deodoro 2 qtos, Sala 2 Ambientes, Cozinha planejada, Área de Serviço, BWC com armário com 1 vaga de garagem.
- R\$ 184 mil – Ed. Silver Tower - Pq São Paulo** valores á partir de 184 mil opção para 2 vagas de garagem, planta com 1 suíte + 1 qto e 1 suíte + 2 qtos.
- R\$ 240 mil – Ed. Oclidio Tolotti** – Pq São Paulo Rua Quintino Bocaiúva, 3qtos, 1 vaga de garagem, sacada fechada com churrasqueira.
- R\$ 242 mil – Ed. Grand Hudson** – Alto Alegre Rua Paraguai, 431, planta 4, 1 suíte+ qtos, 2 vagas de garagem, sacada com churrasqueira.
- R\$ 340 mil – Ed. Ana Maria Effgen** Coqueiral Rua João Lili Cirico 1suíte com closet e banheira + 01 qto, sala em dois ambientes, cozinha planejada sacada com churrasqueira 2 vagas de garagem.
- R\$ 550 mil – Ed. Grand Ville** Centro Rua Minas Gerais, 1 suíte com hidro + 2 qtos, sala 3 ambiente, sacada com churrasqueira, 2 vagas de garagem.

CASAS

- R\$ 95 mil – Sanga Funda** Rua Erminio Dalbosco 2 qtos, sala, cozinha, WC.
- R\$ 150 mil – Florais do Paraná** Rua Antonio Peixe 3 qtos, sala, cozinha, WC garagem para 2 carros.
- R\$ 165 mil – Florença** Rua Clevelandia 3 quartos, sala, cozinha, WC, 2 vagas de garagem casa esquina.
- R\$ 160 mil – Angra dos Reis** Rua Tupis com 2 qtos, sala, cozinha, WC, 2 vagas de garagem.
- R\$ 180 mil – Angra dos Reis** - Rua Alcides da Costa Ribeiro 1st +1 qtos Sala, cozinha, área de Serviço, WC, com 1 vaga de garagem.
- R\$ 180 mil – Esmeralda** – Rua Rubi com 2 qtos, sala, cozinha, e WC, área de serviço, 228 m² terreno.
- R\$ 180 mil – Paulo Godoy** Av. Tito Muffato com 3 qtos, Sala, cozinha, WC com 2 vaga de garagem.
- R\$ 180 mil – Faculdade** Rua Prates com 2 qtos, Sala, cozinha, WC com 2 vaga de garagem, 150 m² área construída, 448 m² terreno casa de madeira.
- R\$ 190 mil – Floresta** Rua João de Barro com 3 qtos, sala, cozinha, área de serviço, WC com 264 m² terreno
- R\$ 190 mil – Santa Maria** – casa em madeira com 2 quartos e demais dependência terreno 300 m², vende ou troca por imóvel em Cascavel.
- R\$ 190 mil – Santa Cruz** Rua Itaquatiara casa com 1 suíte, 2 qtos, sala, cozinha, WC social, lavanderia 68 m² com churrasqueira nos fundos.
- R\$ 210 mil – Terra Nova Cascavel 1** Rua Av. das Torres com 1 suíte, 2 qtos, cozinha, 2 vagas de garagem com 67 m².
- R\$ 215 mil – 14 de Novembro** casa mista com 3 quartos, sala, cozinha, WC, garagem para 2 carros.
- R\$ 215 mil – Canadá** casa em condomínio Alto do Canadá, suíte, 2 qtos, sala e cozinha conjugada com 85,7 m² construída.
- R\$ 240 mil – Terra Nova Cascavel 1** Rua Av. das Torres com 1 suíte, 2 qtos, cozinha, 2 vagas de garagem com 67 m² + ampliação.
- R\$ 260 mil – Faculdade** Rua administração casa em madeira com terreno de 364 m².
- R\$ 270 mil – Universitário** Rua Administração 3 qtos, sala, cozinha casa de madeira de 481 m².
- R\$ 520 mil – Angra dos Reis** – Rua Tupinambás casa com piscina, banheira com hidro, edícula com churrasqueira, 1 suíte + 2 quartos.
- R\$ 680 mil – Pq São Paulo** - Rua Joaquim Távora casa com sala comercial com 3 qts, 2 salas 02 wc, área de laser, imóvel com 708 m².
- R\$ 850 mil - Alto Alegre** -Rua Fagundes Varela com 1 St + 2 qtos, closet com armários, sala estar, sala de TV com painel, cozinha Planejada com fogão cook top, área de serviço, WC Social, com 4 vagas de garagens possui área de lazer com churrasqueira, armários, fogão, forno, bancada em granito, quarto para visita, banheiro, aquecimento solar em todos os pontos inclusive piscina, com 300 m² de área construída e 585 m² de área do terreno

TERRENOS

- R\$ 110 mil – Veneza** Rua França entre as Ruas Lisboa e Madrid, medindo 12x30 = 360m²
- R\$ 120 mil - Morumbi** Jd Mantovani total de 200 m² com medindo de 10 x 20 m² .
- R\$ 180 mil - Morumbi** Jd Mantovani total de 500 m² são 2 terrenos 20 x 25 m².
- R\$ 210 mil – Florais do Paraná** 500 m² 20 x 25 m.

- R\$ 285 mil – Canadá** 432 m² 12 x 30,5 m lado esquerdo, 12 x 41,5 lado direito.
- R\$ 380 mil – Centro** Rua Visconde do Rio Branco 15 x 43 m terreno com kitnetes.
- R\$ 420 mil - Neva** Rua Osvaldo Cruz área total de 687,5 m² com medidas de 12,5 x 55 m
- R\$ 550 mil – Centro** Rua Antonina terreno área total de 451,2 m² 12 x 37,6 m².
- R\$ 620 mil – São Cristóvão** Rua Estilac Leal, terreno com 7 kitnetes construídas e alugadas medindo 600 m² total.

COMERCIAIS

- R\$ 980 mil – BARRACÃO PARA SUPERMERCADO** Sala comercial térrea, com aproximadamente 600 m², contendo 02 banheiros privativos com vestiários e 02 banheiros sociais, com espaço para depósito. Sobreloja com aproximadamente 250 m² contendo 03 quartos, 01 suíte, banheiro social, sala de estar, cozinha, lavanderia, área de lazer com churrasqueira e sótão com aproximadamente 100 m². Área total construída de aproximadamente 950 m², toda em alvenaria
- R\$ 100 mil – RESTAURANTE SANTÉ** – Av. ROCHA POMBO, restaurante todo equipado com fogão industrial e clientela formada.

SOBRADOS

- R\$ 280 mil – Padovani** Rua Elias Maximiliano com 1 Suíte com sacada + 2 qtos, sala, cozinha área de serviço, WC com 2 vaga de garagem possui Edícula com 140 m² de área construída e 125 m² de área do terreno.
- R\$ 320 mil – Porto Seguro** Rua Euvira com 3 quartos, sala, cozinha, área de serviço, WC, lavabo 01 vaga de garagem 104 m² área construída.
- R\$ 470 mil – Porto Seguro** Rua Mario Miguel de Melo 1 suíte + 2 qtos, sala, cozinha, área de serviço garagem para 2 carros com 142 m² área construída.
- R\$ 520 mil – Centro** Rua Paraná Com 1 Suíte com sacada + 2 qtos, Sala 2 ambientes, cozinha, área de Serviço, WC social, lavabo com 2 vagas de garagem 130 m² de área construída.
- R\$ 900 mil – Canadá** Rua São Borja com 1 suíte máster, demi-suíte, sala de estar, sala de jantar, cozinha com móveis planejados, edícula com churrasqueira, quarto e banheiro, piscina, garagem para 4 carros 490 m² de terreno.

LOCAÇÃO

- SALAS COMERCIAIS** – Universitário medindo 94m², 79m², 63m² EXCELENTE LOCALIZAÇÃO, valores a negociar.
- SALA COMERCIAL** – Rua Recife próximo clube Comercial 140 m² R\$ 2.100,00
- R\$ 4.000,00 COMERCIAL** – BARRACÃO Rua Belo Horizonte Centro com 250m² área total.
- R\$ 550,00 – APTO** – ED. PORTAL DON PEDRO AV. Tito Muffato com 2 qtos sala e cozinha, 1 vaga de garagem.
- R\$ 590,00 – APTO** – HYDE PARK Rua Marechal Floriano 3 quartos, sala, cozinha, banheiro 1 vaga de garagem.
- R\$ 600,00 – APTO** – HELENA GURGACZ – FAG com 2 quartos, sala, cozinha e banheiro 1 vaga de garagem.
- R\$ 700,00 – APTO** - ED.VILLARES – PACAEMBU com 3 quartos, sala, cozinha, banheiro 1 vaga de garagem.
- R\$ 750,00 APTO** - ED. ESTRELA na Av. Brasil Centro com 1 St + 2 qtos, sala 2 Ambientes, cozinha, área de serviço, WC condomínio aproximado R\$ 50,00, SEM GARAGEM.
- R\$ 750,00 APTO** – ED. MARIO COPACHINSKI Rua Amarildo Passos FAG 1 suíte + 1 qto, sala, cozinha, banheiro e 1 vaga garagem.
- R\$ 780,00 APTO** – ED. SIRIUS – MARIA LUIZA com 2 quartos cozinha planejada, sacada com churrasqueira, área de serviço.
- R\$ 900,00 APTO** – GERNERAL OSORIO – PQ SÃO PAULO com 2 quartos sala 2 ambientes, sacada com churrasqueira 1 vaga de garagem.
- R\$ 1.200,00 APTO**- SAN MARINO – CENTRO 1 suíte 2 quartos, cozinha planejada, banheiro com armário 1 vaga de garagem.
- R\$ 1.590,00 APTO** - ED. BARCELONA Rua Rio de Janeiro centro com 1 St + 2 qtos, sala 2 ambientes, cozinha, área de serviço, WC com 2 vagas de garagem, condomínio aproximado R\$ 300,00
- R\$ 2.500,00 APTO** – ED. CASABLANCA Rua Mato Grosso Centro com 3 suítes + 1 qto, sala 2 ambientes, cozinha planejada, área de lazer com churrasqueira, 3 vagas de garagem.
- R\$ 600,00 CASA** – Rua Ontário Montreal com 2 quartos, sala, cozinha e banheiro, 1 vaga de garagem.
- R\$ 700,00 CASA** – Rua Plínio Salgado Neva casa com 1 suíte + 3 quartos, sala, cozinha, garagem para 2 carros.
- R\$ 1.600,00 SOBRADO** – Rua Costa e Silva, 1 suíte com closet + 2 quartos, sala de estar e jantar, cozinha, lavanderia, churrasqueira e garagem para 3 carros.



IMOBILIÁRIA SECURITÁ

45 **3037-5323** 45 **9972-8153**

www.imobiliariasecurita.com.br

Rua Rio de Janeiro, 552, Centro, Cascavel/PR



CASAS		ED.PRIME TOWER. Suíte, 2quartos, garagem. Rua Marechal Deodoro.....	R\$351.557,00
CANCELLI. 3suítes, 3qts, 04 garagens. Rua Elizeu do Prado.....	R\$15.000.000,00	ED.SAN FERNANDO. suíte, 2quartos,02 garagens. Rua Souza Naves.....	R\$350.000,00
CENTRO. Suíte, 2quartos,02garagens, piscina, sauna.Rua Rio de Janeiro.....	R\$1.100.000,00	ED.LAGUNA. suíte, 2quartos, garagem.Rua Treze de Maio.....	R\$349.000,00
MARIA LUIZA. 03suítes, 01quarto, 05 vgs de garagem. Rua Cuiabá.....	R\$1.000.000,00	ED.VITA REALE. Suíte, 2quartos, garagem.Rua Antonina.....	R\$346.143,00
TROPICAL. 02 demisuítes, suíte, piscina e 05 garagens.Rua Jataí.....	R\$970.000,00	ED.ILE DE FRANCE. suíte,02 quartos,garagem.Rua Mato Grosso.....	R\$335.000,00
CENTRO. 04quartos,02 vgs de garagem.Rua Antonina.....	R\$900.000,00	ED.VISCONDE DE MAUA. Suíte, 02quartos,garagem.Rua São Paulo.....	R\$330.000,00
NOVA YORK. Suíte, 2quartos, 04 vgs de garagem.Rua Carlos Chagas.....	R\$870.000,00	EDSOLYFRAN. (apto 71) 02suítes, 01 quarto, garagem.Rua Paraná.....	R\$317.500,00
NEVA. 02 suítes,02 quartos,04 vgs de garagem.Rua Marechal Floriano.....	R\$770.000,00	ED.VALPARAISO. Suíte, 01quarto, 01 vg de garagem. Rua Pernambuco.....	R\$315.000,00
CENTRO. suíte,02quartos, 02 vgs de garagens.Rua Marechal Deodoro.....	R\$750.000,00	RES.SÃO BENTO. Demi suíte, suíte, 01 quarto,02 vagas de garagem.Rua Padre Ricardo esquina c/ Presidente Kennedy.....	R\$310.000,00
TROPICAL. suíte, 3quartos, 03 vgs de garagem.Rua Jataí.....	R\$650.000,00	ED.QUINTO ANDREIS. suíte,2quartos,garagem.Rua Eng. Teodoro Sampaio.....	R\$296.881,00
COUNTRY. Suíte,2quartos,02 vgs de garagens.Rua Vicente Machado.....	R\$600.000,00	RES.SONATA. suíte,01 quarto,garagem.Rua Marechal Floriano.....	R\$295.000,00
TROPICAL. Suíte, 02quartos, 05 vgs de garagens.Rua João de Mattos.....	R\$600.000,00	ED.QUINTO ANDREIS. suíte,2quartos,garagem.Rua Eng. Teodoro Sampaio.....	R\$260.411,50
PACAEMBU. 02suítes, 02 qtos,04 garagens. Rua Bartolomeu de Gusmão.....	R\$560.000,00	CURITIBA RESIDENCE. 02 quartos,garagem.Rua Curitiba.....	R\$260.832,00
TROPICAL. Suíte, 03 quartos,03 vgs de garagem. Rua São Luiz.....	R\$500.000,00	ED.LAGUNA. 2quartos, 02 vgs de garagens. Rua Treze de Maio.....	R\$259.000,00
ANGRA DOS REIS. Suíte máster,02quartos, 04 garagens. Rua Tupinambá.....	R\$500.000,00	LACUSTRE II. Suíte, 02 quartos, garagem. Rua Santos Dumont.....	R\$252.000,00
PARQUE VERDE. suíte,2 quartos,04 garagens. Trav.Levi Ireno Gonçalves.....	R\$470.000,00	RES.ESPANHA. (frente). Suíte,01 quarto 02 garagens.Rua Mar. D. Fonseca.....	R\$250.000,00
UNIVERSITÁRIO. suíte, 3quartos,03vgs de garagem.Rua Oliva.....	R\$450.000,00	ED.HANNOVER. 02quartos, garagem. Rua Manaus.....	R\$250.000,00
CIDADE VERDE. Imóveis em um mesmo lote. Rua Antonio Kucinski.....	R\$450.000,00	ED.VALENCE. 02quartos, garagem. Rua Mar.Candido Rondon.....	R\$244.398,67
TROPICAL. 3quartos, garagem. Rua São Lucas.....	R\$380.000,00	VILLA DI NAPOLI. 3quartos,02 vgs de garagem.Rua Osvaldo Aranha.....	R\$240.000,00
CENTRO. 03quartos, 02 vgs de garagem.Rua Francisco Beltrão.....	R\$380.000,00	ED.FLORENZA. 03quartos, garagem. Rua João Arquelau Soares.....	R\$240.000,00
CANCELLI. 03quartos,02 vgs de garagens.Rua Natalicio Florentino.Alves.....	R\$380.000,00	RES.ESPANHA. suíte,01quarto,02 garagens. Rua Marechal Deodoro.....	R\$240.000,00
PARQUE VERDE. Suíte, 2quartos, 03 vgs de garagem.Rua Cipreste.....	R\$350.000,00	ECOVILLE. 02quartos, garagem. Rua Manaus.....	R\$240.000,00
CANADÁ. Suíte, 02 quartos,garagem. Rua Itaquí.....	R\$350.000,00	RES.VEREDAS. 02 quartos,garagem.Rua Castro Alves.....	R\$235.000,00
CORBELIA. Suíte, 03 quartos, 03 garagens. Rua do Lírio.....	R\$350.000,00	RES. ESPANHA. (fundos)Suíte, 1 quarto, 02 garagens. Rua Mar.D.Fonseca.....	R\$230.000,00
SANTA HELENA. Suíte,02quartos,03garagens. Av.Rio Grande do Sul.....	R\$340.000,00	ED.ANA VITÓRIA. 02quartos, garagem.Rua Treze de Maio.....	R\$225.000,00
COND.SANTA HELENA. suíte, 02 quartos, piscina.Rua Pacu.....	R\$320.000,00	RES.GARDEN CLUB. Suíte,02 quartos,garagem. Rua Albei A. Richard.....	R\$224.000,00
CIDADE VERDE. Suíte, 02quartos,02 garagens.Rua Cambará.....	R\$320.000,00	ED.RIO DA PRATA. 03quartos, garagem. Rua Uruguai.....	R\$220.000,00
SANTA TERESA. 03quartos,02 vgs de garagens.Rua Tapajós.....	R\$300.000,00	ED.PRES.COSTA E SILVA. 02quartos,garagem.Rua Pres.Costa e Silva.....	R\$219.870,00
JD. UNIVERSITÁRIO. 3quartos, garagem. Rua Academia.....	R\$299.900,00	SOUZA DOURADO II. 3quartos,garagem.Rua Curitiba.....	R\$220.000,00
FACULDADE. Suíte, 2quartos, 2vgs de garagem. Rua Engenharia.....	R\$290.000,00	ED.SOLYFRAN (apto14) 2quartos, garagem. Rua Paraná.....	R\$209.765,00
NEVA. Suíte, 01 quarto, 02 vgs de garagens. Rua Marechal Floriano.....	R\$280.000,00	RES.AMAZONIA. suíte,01 quarto, sacada,garagem. Rua Manaus.....	R\$200.000,00
GUARUJÁ. 2 suítes,2quartos,2 vagas de garagens.Rua das Azaléias.....	R\$260.000,00	RES.CHAMPAGNAT. 2quartos, garagem. Rua Emílio Afonso Silva.....	R\$200.000,00
NOVA YORK. Suíte,01quarto, 01 vg de garagem.Rua Catanduvas.....	R\$260.000,00	SOUZA DOURADO II. 2quartos, garagem. Rua Curitiba.....	R\$200.000,00
SANTA CRUZ. Suíte, 2quartos, 02 vgs de garagem. Rua Tixicoas.....	R\$250.000,00	ED.SOLYFRAN (apto11) 1quarto, garagem. Rua Paraná.....	R\$197.675,00
ANGRA DOS REIS. Suíte, 2quartos, 02 vgs de garagem.Rua Tupinamba.....	R\$225.000,00	ED.ANA VITÓRIA. 02quartos, garagem.Rua Treze de Maio.....	R\$195.000,00
CANADA. Suíte,02 quartos, 02 garagens. Rua Acquilino Massochin.....	R\$212.000,00	ED.FLAMBOYANT RESIDENCE. 02quartos,garagem.Rua Flamboyant.....	R\$194.838,00
ANGRA DOS REIS. 3quartos,02 vgs de garagem. Rua Tupis.....	R\$209.000,00	ED.QUINTO ANDREIS. suíte,2quartos,garagem.Rua Eng. Teodoro Sampaio.....	R\$187.575,00
NEVA. 03quartos,garagem.Rua Visconde do Rio Branco.....	R\$200.000,00	ED.PARNAGUARA. 02 quartos, garagem descoberta. Rua Paranaguá.....	R\$185.900,00
INTERLAGOS. Suíte, 02quartos, garagem. Rua Thomas Edison.....	R\$200.000,00	MARIO COPACHINSKI. Suíte, 01quarto, Garagem. Rua Amarello Passos.....	R\$183.425,00
ANGRA DOS REIS. 03 quartos, garagem descoberta.Rua Tupis.....	R\$195.000,00	ED.PRESIDENTEJK. 02quartos, garagem. Rua Pres. Juscelino Kubitschek.....	R\$180.000,00
BRASILIA. 2quartos, 04 vgs de garagem. Rua Procópio Ferreira.....	R\$190.000,00	RES.RIVIERA. 2quartos,garagem. Rua Pernambuco.....	R\$175.000,00
FLORENÇA. Suíte, 02quartos, 02vgs descobertas. Rua Campo Grande.....	R\$190.000,00	AMAZÔNIA. Suíte, 01 quarto, garagem. Rua Manaus.....	R\$175.000,00
JD.CLARITO. 3quartos,02 vgs de garagem. Rua Galo da Serra.....	R\$190.000,00	ED.GÊNIOVA. Suíte, 01 quarto. Travessa Cristo Rei.....	R\$172.000,00
CANDIDO RONDON. Suíte, 2quartos, 02 garagens. Rua Francisco Assis.....	R\$180.000,00	ED.MORADA DO SOL. 02quartos, garagem. Rua Jorge Lacerda.....	R\$160.000,00
BRASMADEIRA. Suíte, 02quartos,03garagens. Rua Tomas Edison.....	R\$180.000,00	RES.FLORENÇA. 3quartos, garagem. Rua Bororós.....	R\$160.000,00
STAFELICIDADE. suíte, 1quarto, garagem. Rua Cb. Manoel Biri de Aguiela.....	R\$170.000,00	ED.LORIENT. 02 quartos, garagem.Rua Cristo Redentor.....	R\$160.000,00
FLORAIS DO PR. 03quartos, 02 garagens. Rua Adelaide B.Cruz.....	R\$170.000,00	GUARUJÁ. 03 quartos,garagem.Rua Samambaia.....	R\$150.000,00
ANGRA DOS REIS. 03 quartos, garagem.Rua Carajás.....	R\$170.000,00	RES.ALTO DA FAG. suíte,garagem. Rua João Kusloski.....	R\$140.000,00
PERIOLLO. 03quartos, garagem. Rua Copacabana.....	R\$170.000,00	VILLA GRAMADO. 03 quartos, garagem. Rua Paranaíva.....	R\$135.000,00
*MORUMBI. 3quartos,03 vgs de garagem.Rua São Roque.....	R\$170.000,00	ED.ATRIA. 02quartos, garagem.Rua Terezina.....	R\$135.000,00
PRESIDENTE. 3quartos, 02 vgs de garagem.Rua David Mascarello.....	R\$170.000,00	RES.PALMEIRAS. 02quartos,garagem.Rua Cipreste.....	R\$135.000,00
ANGRA DOS REIS. 02 quartos, 02 vgs de garagens. Rua Carajás.....	R\$165.000,00	PARQUE DAS AVES. 03quartos,garagem. Rua Julio Szymanski.....	R\$130.000,00
ANGRA DOS REIS. 02quartos, 02 vgs de garagens.Rua Tupis.....	R\$165.000,00	ED.WEBBER II. 02quartos,garagem.Rua Venezuela.....	R\$130.000,00
PADOVANI. 03quartos, garagem. Rua Domingos Conceição Lopes.....	R\$165.000,00		
BRASMADEIRA. 03quartos,garagem.Rua Antonio Conradi.....	R\$165.000,00		
BRASMADEIRA. 02quartos,garagem. Rua Osvaldo Daloglio.....	R\$160.000,00		
GUARUJA. 04 quartos,02 vgs de garagem. Rua Açucenas.....	R\$150.000,00		
INTERLAGOS. 03quartos, garagem. Rua Grahambell.....	R\$140.000,00		
TARUMÁ. 2quartos, garagem. Rua Socrates.....	R\$145.000,00		
MORUMBI. 3quartos,garagem.Rua Clovis Juliano Bonato.....	R\$145.000,00		
MORUMBI. Frente p/rua, 02quartos, garagem descoberta.Rua MonteNegro.....	R\$145.000,00		
PERIOLLO. 2quartos,garagem.Rua Serra do Boi.....	R\$145.000,00		
MORUMBI. (frente) 02quartos, garagem.Rua Lagoa Bonita.....	R\$145.000,00		
MORUMBI. 02quartos, garagem descoberta. Rua São Roque.....	R\$140.000,00		
FLORESTA. 2quartos 02 vgs de garagem descobertas. Rua dos Pardais.....	R\$140.000,00		
PERIOLLO. Res. Copacabana - 02 quartos, garagem. Rua Haiti.....	R\$135.000,00		
MORUMBI (fundos) 02quartos, garagem.Rua Lagoa Bonita.....	R\$130.000,00		
INTERLAGOS. Lot.Barcelona. 2quartos, garagem. Rua Oliviedo.....	R\$130.000,00		
MORUMBI. 02quartos, garagem descoberta. Rua Monte Negro.....	R\$125.000,00		
NOVA ITALIA. 2quartos, garagem. Rua Milão.....	R\$120.000,00		
INTERLAGOS. Suíte, 03quartos,02 vgs de garagens.Rua Gonzaguinha.....	R\$120.000,00		
BRASILIA. 2quartos, garagem. Rua Lupicínio.....	R\$107.000,00		
SOBRADOS			
TROPICAL. 03 suítes,04 vgs de garagens,piscina. Rua Valdemar Bonn.....	R\$1.390.000,00		
TROPICAL. Suíte,04 quartos,06 vgs de garagens. Rua Flamboyant.....	R\$1.300.000,00		
COQUEIRAL. Suíte, 2quartos, 05 vgs de garagem.Rua Flamboyant.....	R\$1.000.000,00		
FORMOSA DO OESTE suíte máster 4qts,02 vgs de garagem. Av.Goiânia.....	R\$800.000,00		
MARIA LUIZA. 04 suítes, 04 vgs de garagem. Rua do Comercio.....	R\$780.000,00		
TROPICAL. Suíte máster,02demisuítes,edícula, 03 garagens. Rua Bavínia.....	R\$750.000,00		
CATARATAS. Suíte máster, 02 suítes, 02 gars. Rua Estanislau Chervinski.....	R\$650.000,00		
ALTO DA NEVA. Suíte, 02 demisuítes,02garagens. Rua Hieda B. Mayer.....	R\$600.000,00		
CIDADE VERDE. Suíte,2quartos,02 vgs de garagem. Rua Aroeira.....	R\$600.000,00		
CENTRO. Suíte, 02 quartos, 02 vgs de garagem. Semimobiliada. Rua Natal.....	R\$565.000,00		
CATARATAS. 03 suítes, 02 vgs de garagens. Rua Estanislau Chervinski.....	R\$520.000,00		
TURISPARK. Suíte,02quartos,03garagens.Rua Agronomia.....	R\$500.000,00		
CENTRO. Suíte,2quartos, 04 vgs de garagem.Rua Carlos de Carvalho.....	R\$480.000,00		
NEVA. 03 suítes, 03 vgs de garagem.Rua Olívia Ruchiski.....	R\$470.000,00		
PQ SÃO PAULO. 03 suítes, 02 vgs de garagem. Rua Souza Naves /Vitória.....	R\$450.000,00		
ROMA. 03suítes, 02 vgs de garagem.Rua Santa Clara.....	R\$450.000,00		
ALTO ALEGRE. Suíte, 2quartos, 03 vgs de garagem. Rua Silvino Blender.....	R\$440.000,00		
PARQUE VERDE. Suíte, 02 quartos, 03 garagens.Rua dos Eucalipto.....	R\$430.000,00		
MARIA LUIZA. Suíte, 02quartos, 03 vgs de garagem. Rua Rodrigues Alves.....	R\$430.000,00		
NEVA. Suíte, 02 quartos, 02 garagens. Rua Olívia Kucinski/ Manoel Ribas.....	R\$430.000,00		
NEVA. Suíte, 2quartos, 2 vgs de garagem.Rua Sergio Djalma de Holanda.....	R\$420.000,00		
TROPICAL. Suíte,2 quartos,garagem.Rua São Luis.....	R\$402.000,00		
CENTRO. Suíte,2quartos, 02 vgs de garagem.Rua Visconde do Rio Branco.....	R\$395.000,00		
NEVA. Suíte,02 quartos,02 vgs de garagem. Rua Visconde do Rio Branco.....	R\$390.000,00		
PARQUE VERDE. Suíte,02quartos,02 vgs de garagem.Rua Ciprestes.....	R\$380.000,00		
ALTO ALEGRE. Suíte, 02 quartos, 02 garagens.Rua Públio Pimentel.....	R\$372.000,00		
FAG. 3suítes, 2 vgs de garagem.Rua João Maria Correia.....	R\$350.000,00		
ROMA. Suíte, 02 quartos,02 vgs de garagem. Rua Santa Clara.....	R\$330.000,00		
CLARITO. Suíte,2quartos, garagem p/ 02 carros.Rua Jacutinga.....	R\$315.000,00		
ESMERALDA. Suíte,2quartos,garagem. Rua Espinélió.....	R\$315.000,00		
PORTO SEGURO. 03 quartos, 02 vgs de garagem. Rua Iraci Vígano.....	R\$300.000,00		
PQ SÃO PAULO. Suíte, 2quartos, 02garagens. Rua Carlos de Carvalho.....	R\$275.000,00		
PORTO SEGURO. Suíte, 2quartos,garagem.Rua Mario Miguel de Mello.....	R\$250.000,00		
SANTO ONOFRE. Suíte, 2quartos, 2 garagens.Rua Tapajós.....	R\$250.000,00		
BRASMADEIRA. Suíte, 02quartos, 02 garagens. Rua Alvorada.....	R\$230.000,00		
APARTAMENTOS			
LE PRESTIGE. Suíte máster, 02 suítes, 03 gars. Rua Vicente Machado.....	R\$2.500.000,00		
LE PRESTIGE. suíte máster, 02suítes, 03 gars. Rua Vicente Machado.....	R\$1.250.000,00		
LE PRESTIGE. suíte máster, 02suítes, 03 gars. Rua Vicente Machado.....	R\$1.162.000,00		
RES.DE BONA. Suíte,02 quartos,02 vgs de garagem. Rua Curitiba.....	R\$900.000,00		
ED.TORRE NOVA DUPLEX 04suítes, 02vgs de garagem.Rua Paraná.....	R\$850.000,00		
ED. BELLE MAISON. 03 suítes,02 vgs de garagem. Rua Mato Grosso.....	R\$750.000,00		
ED.GEMINI II. Suíte,2quartos, 02 vgs de garagem.Rua São Paulo.....	R\$750.000,00		
ED.ARMANDO REZENDE(603). Suíte,02qts, 02 garagens.Rua OlavoBilac.....	R\$681.000,00		
ED.GERALDO MARQUES. suíte,2quartos,02 garagens. Rua Mato Grosso.....	R\$650.000,00		
ED.VILA FELICHE. Suíte,02 quartos, 02 vgs de garagem. Rua Pedro Ivo.....	R\$620.000,00		
ED.SÃO RAFAEL. Ap 42 Suíte, 02quartos, 02 garagens. Rua Pernambuco.....	R\$600.000,00		
ED.SÃO RAFAEL. Ap 62 Suíte, 02quartos, 02 garagens. Rua Pernambuco.....	R\$570.000,00		
ED.ATHENAS. suíte,2quartos,02 vgs de garagem.Rua Presidente Kennedy.....	R\$550.000,00		
ED. ATLANTA. Suíte, 02 quartos, 02 vgs de garagens. Rua Salgado Filho.....	R\$550.000,00		
ED.VILLA REAL. Suíte, 2quartos, 02garagens. Rua Marechal Floriano.....	R\$525.000,00		
JOÃO BATISTA CUNHA. (206) suíte, 2quartos, 02 garagens.RuaRiachuelo.....	R\$500.000,00		
JOÃO BATISTA CUNHA. (205) suíte, 2quartos, 02 garagens.RuaRiachuelo.....	R\$500.000,00		
ED.VILLA REAL. Suíte, 2quartos, 02garagens. Rua Marechal Floriano.....	R\$485.000,00		
RES.DE BONA. Suíte,02 quartos,02 vgs de garagem. Rua Curitiba.....	R\$450.000,00		
LAGOA DA PAMPULHA. Suíte,3quartos,02 garagens.Rua Belo Horizonte.....	R\$430.000,00		
ED.VALPARAISO. Suíte, 02 quartos, 02 garagens. Rua Pernambuco.....	R\$408.000,00		
ED. MANOEL RIBAS suíte, 02demisuíte, 02 garagens. Rua Manoel Ribas.....	R\$397.550,00		
RESIDENCIAL MARINI. Suíte, 2 qts, 02garagens.Rua Visc.Guarapuava.....	R\$387.000,00		
RIEGER RESIDENCE. suíte, 2quartos,02 vgs de gar.Rua Pres.Bernardes.....	R\$383.595,00		
RES. ALEXANDRIA. Suíte, 02 quartos, garagem. Rua Marechal Floriano.....	R\$382.500,00		
ED.MONTERREY. suíte, 2quartos,02 garagens.Rua Marechal Floriano.....	R\$375.566,76		
CURIT			



⁴⁵ 3037-5323 ⁴⁵ 9972-8153
www.imobiliariasecurita.com.br



Rua Rio de Janeiro, 552, Centro, Cascavel/PR



Recanto Tropical



SOBRADO
208m²
Alto padrão
Suíte
2 Demi suíte



CONSTRUTORA ACM

Floraís do Paraná

Casas com 64m²



CONSTRUTORA ACM



KRUM CONSTRUÇÕES:

A escolha certa para quem deseja morar excepcionalmente bem em Cascavel!



177 M²

ÁREA TOTAL APROXIMADA

SUÍTE, DOIS DORMITÓRIOS, BANHEIRO SOCIAL, SALA DE ESTAR, SALA DE JANTAR, COZINHA, ÁREA DE SERVIÇO, SACADA LATERAL, DUAS VAGAS DE GARAGEM, OPÇÃO DE ÁREA PARA DEPÓSITO, SACADA FONTRAL COM CHURRASQUEIRA.



helg.com.br



114 M²

ÁREA TOTAL APROXIMADA

02 QUARTOS, SALA ESTAR/JANTAR, BWC, COZINHA, ÁREA DE SERVIÇO, SACADA COM CHURRASQUEIRA, ESPAÇO TÉCNICO (SPLIT).



105 M²

ÁREA TOTAL APROXIMADA

SUÍTE, DOIS QUARTOS, BANHEIRO SOCIAL, LAVABO, SALA DE ESTAR, SALA DE JANTAR, COZINHA, ÁREA DE SERVIÇO EXTERNA, UMA VAGA DE GARAGEM COBERTA*, CHURRASQUEIRA.
*OPÇÃO PARA SEGUNDA VAGA DESCOBERTA.



CONJUNTO DE CASAS EM CONDOMÍNIO



49 M²

ÁREA TOTAL APROXIMADA

DOIS QUARTOS, BANHEIRO SOCIAL, SALA DE ESTAR, SALA DE JANTAR, COZINHA, ÁREA DE SERVIÇO EXTERNA E UMA VAGA DE GARAGEM.

**VENHA
CONFERIR!**

45 3222.0039 / 3224.8001 / 3039.4003
www.krumconstrucoes.com.br





www.imobiliariaseleta.com.br

AVENIDA TOLEDO, 355
(45) 3039-0030 | 9904-1920
Plantão de vendas: 9901-0707



VENDAS

APARTAMENTOS

R\$570.000,00/ED.SÃO RAFAEL/01 SUITE/02 QUARTOS/SALA ESTAR/JANTAR/COZINHA/LAVABO/BWC/ÁREA DE SERVIÇO/SACADA COM CHURRASQUEIRA/02 VAGAS DE GARAGEM/PLAYGROUND/SALAO DE FESTAS [COD.374]

R\$ 544.327,56/ED.ROSA DOS VENTOS/01 SUITE/02 QUARTOS/SALA ESTAR/JANTAR/ÁREA DE SERVIÇO/BWC/02 VAGAS DE GARAGEM/PORTARIA/RECEPÇÃO/ELEVADOR/POÇO ARTESIANO/SALAO DE FESTAS/JARDIM [COD.494]

R\$ 510.000,00/RESID JOAO BAPTISTA CUNHA/01 SUITE/02 QUARTOS/SALA 02 AMBIENTES/COZINHA/ÁREA DE SERVIÇO/BWC/SACADA COM CHURRASQUEIRA/02 VAGAS DE GARAGEM/DEPOSITO NA GARAGEM/ÓTIMA LOCALIZAÇÃO/PROX.ESCOLAS,FARMACIAS,SUPERMERCADOS E COMERCIO EM GERAL [COD.489]

R\$490.000,00/R.MARECHAL FLORIANO/02 QUARTOS/01 SUITE/01 LAVABO/01 SALA ESTAR/01 SALA JANTAR/01 COZINHA/01 BWC/SACADA COM CHURRASQUEIRA/02 VAGA DE GARAGEM/ [COD.754]

R\$ 465.000,00/ED.BELLATRIX/02 QUARTOS/SALA/SACADA COM CHURRASQUEIRA/COZINHA/BWC/ÁREA DE SERVIÇO/GARAGEM/ESPAÇO GOURMET/PLAYGROND/BRINQUEDOTECA/BICICLETARIO/MEDIDORES DE AGUA E GAS/ [COD.482]

R\$ 402.000,00/ED.VALPARAISO/01 SUITE /02 QUARTOS/SALA DE ESTAR/JANTAR/COZINHA/BWC/ÁREA DE SERVIÇO/SACADA COM CHURRASQUEIRA/GARAGEM/OPÇÃO DE ATE 02 VAGAS DE GARAGEM/[COD.373]

R\$ 380.000,00/ED.SALGADO FILHO/EM CONSTRUÇÃO/OPÇÃO DE APTO DUPLEX/01 SUITE/02 QUARTOS/SALA ESTAR/JANTAR/COZINHA/ÁREA DE SERVIÇO/BWC/SALAO DE FESTAS/PLAYGROND/CHURRASQUEIRA/OPÇÃO 02 VAGAS GARAGEM/[COD.120]

R\$ 363.040,44/ED.ROSADOS VENTOS/01 SUITE/02 QUARTOS/SALA ESTAR/JANTAR/COZINHA/BWC/ÁREA DE SERVIÇO/02 VAGAS DE GARAGEM/DESPENSA/O EDIFICIO APROVEITA O MAXIMO DE RECURSOS NATURAIS/ PORTARIA/RECEPÇÃO/ELEVADOR/POÇO ARTESIANO/JARDIM/[COD.435]

R\$352.000,00/ ED. OLIVA GARDEN/ R:FRANCISKO BARTINIK/ 01 SALA/01 COZINHA/02 QUARTOS/01 SUITE/BWC/02 VAGAS DE GARAGEM/ÁREA DE SERVIÇO/SACADA COM CHURRASQUEIRA/[COD.775]

R\$350.000,00/ED.TERRAZAS/APTO/02 SALAS/COZINHA/02 QUARTOS/01 SUITE/LAVABO/[COD.671]

R\$330.000,00/ED.OLIVA GARDEN/R.FRANCISCO BARTINIK/PARQUE VERDE/EM CONSTRUÇÃO/OPÇÃO DE PLANTA/SACADA COM CHURRASQUEIRA/SALA/ COZINHA/OPÇÃO DE 02 A 04 QUARTOS/[COD.520]

R\$312.000,00/ED.RESIDENCIAL VALPARAISO/01 SUITE/01 QUARTO/SALA ESTAR/JANTAR/COZINHA/BWC SOCIAL/ÁREA DE SERVIÇO/SACADA COM CHURRASQUEIRA/01 VAGA DE GARAGEM/[COD.356]

R\$300.000,00/ED.JACARANDÁ BOULEVARD/R.FRANCISCO BARTINIK/APTO EM CONSTRUÇÃO/01 SUITE/02 QUARTOS/SALA ESTAR/JANTAR/SACADA COM CHURRASQUEIRA/COZINHA/ÁREA DE SERVIÇO/BWC/GARAGEM/[COD.101]

R\$230.000,00/RES.ÉVORA/R.ORLANDO VASCONCELOS/APTO MOBILIADO/PROX.NINHO DA COBRA/02 QUARTOS/COZINHA MOBILIADA/QUARTOS COM ROUPEIROS MODULADOS/CRIADO MUDO E CABECEIRA DE CAMA/BWC/SALA COM SOFA/MESA/CADEIRAS/RACK/ESPELHOS E LUSTRES/[COD.100]

R\$230.000,00/R.TERRA ROXA/PROX.LAGO MUNICIPAL/02 QUARTOS/01 SUITE/SALA ESTAR/COZINHA/BWC/ÁREA DE SERVIÇO/GARAGEM/[COD.558]

R\$230.000,00/ED.JACARANDA BOULEVARD/R.FRANCISCO BARTINIK/APTO EM CONSTRUÇÃO/ENTREGA PREVISTA PARA 01-15/02 QUARTOS/SALA ESTAR/JANTAR/COZINHA/BWC/SACADA COM CHURRASQUEIRA/ÁREA DE SERVIÇO/GARAGEM/[COD.102]

R\$228.000,00/ED.PORTO SANTO/02 QUARTOS/SALA ESTAR/JANTAR CONJUGADOS/COZINHA/ARAE DE SERVIÇO/BWC/01 VAGA DE GARAGEM/ÓTIMA LOCALIZAÇÃO/[COD.464]

R\$213.733,60/RES.PORTO SANTO/02 QUARTOS/SALA ESTAR/JANTAR/COZINHA/ÁREA DE SERVIÇO/01 VAGA DE GARAGEM/[COD.371]

R\$210.000,00/RES.MUNIQUE/03 QUARTOS/SALA/COZINHA/ÁREA DE SERVIÇO/BWC/02 VAGAS DE GARAGEM/CONDOMINIO POSSUI SALÃO DE FESTAS/AMPLA ÁREA DE LAZER/PROX.ESCOLAS/FARMACIA/SUPERMERCADOS/COMÉRCIO EM GERAL/[COD.485]

R\$197.000,00/R.ALBERIA. RICHARD/CENTRO/02 QUARTOS/01 SUITE/COZINHA/SALA DE ESTAR/BWC/ÁREA DE SERVIÇO/GARAGEM/SALAO DE FESTAS/[COD.521]

R\$175.000,00/RES.VILA GERMANIA/R.FORTALEZA/TERREO/02 QUARTOS/BWC/SALA/COZINHA/ÁREA DE SERVIÇO/PORTARIA 24H/[COD.61]

R\$150.000,00/R.CUIABÁ/RESID.TORRES CLARAS/03 QUARTOS/SALA/COZINHA/BWC/ ÁREA DE SERVIÇO/SACADA/[COD.686]

R\$145.000,00/R.FORTALEZA/SEMI MOBILIADO/SALA/COZINHA/BWC/ÁREA DE SERVIÇO/SALAO DE FESTAS/GARAGEM/[COD.648]

R\$135.000,00/R.CIPESTRE /02 QUARTOS/01 SALA ESTAR/01 SALA JANTAR/01 COZINHA/01 BWC/

DEPENDENCIA DE EMPREGADA/ ÁREA DE SERVIÇO/01 VAGA DE GAREM/[753]

R\$130.000,00/R.CARLOS BARLOMEU CANCEL/02 QUARTOS/01 SUITE/01 SALA ESTAR/01 SALA JANTAR/01 COZINHA/01 BWC/01 ÁREA DE SERVIÇO/01 VAGA DE GARAGEM/SALÃO DE FESTAS/ PLAYGROUND/CHURRASQUEIRA/LAJE/[COD.126]

R\$125.000,00/COND.PARQUE VITÓRIA/R:CÉU AZUL/03 QUARTOS/01 SALA JANTAR/ 01 COZINHA/01 BWC/ ÁREA DE SERVIÇO/01 VAGA DE GARAGEM/SALÃO

TERRENOS/ÁREA RURAL/ BARRACÃO

R\$ 700.000,00/COND.DOS PADRES/BOA VISTA DA APRECIDA/04 KM DO CENTRO DA CIDADE/ÁREA ÚTIL 160M²/[COD.278]

R\$475.000,00/R.MANOEL RIBAS/TERRENO COM 890M²/[COD.641]

R\$400.000,00/R.PRESIDENTE KENNEDY/ÁREA TOTAL 420M²/[COD.669]

R\$400.000,00/R.DIMAS PIRES BASTOS/B.CANADÁ/TERRENO DE ESQUINA/[COD.675]

R\$350.000,00/R.VISCONDE DO RIO BRANCO/COM 372M²/[COD.609]

R\$330.000,00/TERRENO/R.VOLUNTÁRIOS DA PÁTRIA/ÁREA TOTAL 708M²/ÓTIMA LOCALIZAÇÃO/[COD.465]

R\$320.000,00/R.PINHEIRO MACHADO ENTRE NEREU RAMOS E JORGE LACERDA/576M²/[COD.664]

R\$315.000,00/R.EUCLIDES DA CUNHA/PQ SÃO PAULO/POSSUI DUAS CASAS/UMA DE MADEIRA NA FRENTE E OUTRA DE ALVENÁRIA NOS FUNDOS/TERRENO 12x42/ÁREA TOTAL 504M²/[COD.568]

R\$ 280.000,00/R.TINGUIS/02 BWC/PORTÃO/ELETRÔNICO/CERCA ELETTRICA/ALARME/TERRENO COM 15x17/ÁREA CONSTRUÍDA 255M²/[COD.338]

R\$230.000,00/R.RIO DA PAZ/TERRENO MEDINDO 250M²/ÓTIMA LOCALIZAÇÃO/[COD.474]

R\$200.000,00/R.EDUARDO TAVARES CASEIRO /ÁREA TOTAL 420M²/13X25/[COD.103]

R\$200.000,00/R.HAITI/PERIOL/PROX.FLORICULTURAROMANA/520M²/[COD.567]

R\$125.000,00/R. RIO DA PAZ/TERRENO MEDINDO 250M²/ ÓTIMA LOCALIZAÇÃO [COD.473]

R\$100.000,00/LOTEAMENTO MIRANTE/TERRENO/ÁREA TOTAL 200M²/[COD.705]

R\$100.000,00/LOTEAMENTO MIRANTE/TERRENO/ÁREA TOTAL 200M²/[COD.704]

R\$99.700,00/BOA VISTA DA APARECIDA/TERRENO COM 1.000M²/300M DO LAGO/QUITADO/[COD.603]

R\$98.000,00/GLEBA 08/BOA VISTA DA APARECIDA/LOTE COM 953M²/[COD.604]

19-R\$89.000,00/R.PORTO UNIÃO/TERRENO COM 360M²/[COD.643]

R\$25.000,00+120 PARCELAS DE R\$1.160,00/LOTEAMENTO FLOREIS DO PARANÁ/250M²/PRÓXIMO A UNIVERSIDADE/ACEITA CARRO E MOTO/[COD.540]

CASAS/SOBRADOS

R\$1.000.000,00/R.ENGENHEIRO REBOUÇAS/CASA COM TERRENO 15x57,02/TOTALIZANDO 862,50/[COD.610]

R\$ 750.000,00/R.BAVINIA/BAIRRO TROPICAL/PADRÃO "A" DE ACABAMENTO/COM 208M² DE ÁREA CONSTRUÍDA/CONTENDO 01 SUITE COM CLOSET/+02 DEMI-SUITE,HALL C /ESCRITÓRIO,SACADAS,ESCADARIAS EM BALANÇO/TERRAÇO/GARAGEM P/02 CARROS PARALELA/LAVABO/COZINHA GOURMET/SALA DE JANTAR/ESTAR/LAVANDERIA/AMPLA ÁREA DE LAZER/PERGOLADOS/1º ANDAR PORCELANATO/2º ANDAR PISO QUENTE/PONTO DE AR-CONDICIONADO EM TODAS AS SUITES/CERCA ELETTRICA/FACE NORTE COM RELAÇÃO AO SOL/SOBRA DE TERRENO PARA ESPAÇO SPA.[COD.553]

R\$550.000,00 / R.CUIABA/ 02 QUARTOS/ 01 SUITE, SALA, COZINHA, BWC, DEPTO DE EMPREGADA, ÁREA DE SERVIÇO, GARAGEM, CHURRASQUEIRA, ÁREA CONSTRUÍDA 260M² [COD.709]

R\$470.000,00/B.PIONEIROS CATARINENSE/02 QUARTOS/01 SUITE/SALA ESTAR/JANTAR/COZINHA/BWC/ÁREA DE SERVIÇO/GARAGEM PARA 04 CARROS/CHURRASQUEIRA/[COD.700]

R\$438.000,00/R.ANTONINA/CASA RESIDENCIAL/SALA ESTAR/SALA JANTAR/COZINHA/BWC SOCIAL/01 SUITE/02 QUARTOS/ÁREA DE SERVIÇO/SOBRADO DE TERRENO NOS FUNDOS/EDÍCULA COM CHURRASQUEIRA/[COD.442]

R\$410.000,00/R.DOS COQUEIROS/02 QUARTOS/01 SUITE/SALA/ESTAR/JANTAR/COZINHA/BWC/SACADA/ÁREA DE SERVIÇO/GARAGEM CHURRASQUEIRA/ÁREA CONSTRUÍDA 152,46M²/SUITE COM MASTER/[COD.652]

R\$ 410.000,00/R.DOS COQUEIROS/02 QUARTOS/01 SUITE/SALA ESTAR/JANTAR/COZINHA/BWC/SACADA/ÁREA DE SERVIÇO/GARAGEM/CHUR-

RASQUEIRA/ÁREA CONSTRUÍDA 152,46M²/SUITE COM MASTER/[COD.651]

R\$380.000,00/R.EDUARDO NUNES DE ALMEIDA/MIRANTE/04 QUARTOS/02 SALAS/COZINHA/ÁREA DE SERVIÇO/03 BWC/04 VAGAS DE GARAGEM/EDÍCULA/ÁREA TOTAL 200M²/TERRENO 10x20/[COD.476]

R\$260.000,00/R.AQUILINO MASSOCHIM/01 QUARTO/01 SUITE/SALA ESTAR/COZINHA/LAVABO/GARAGEM/ÁREA DE SERVIÇO/[COD.650]

R\$210.000,00/R.TUPIS/01 QUARTO/01 SUITE/SALA ESTAR/JANTAR/COZINHA/BWC/ÁREA DE SERVIÇO/GARAGEM/CHURRASQUEIRA/[COD.637]

R\$200.000,00/R.HERCILIO LUZ/BAIRRO ALTO ALEGRE/03 QUARTOS/SALA/COZINHA/BWC/ÁREA DE SERVIÇO/GARAGEM PARA 02 CARROS/[COD.605]

R\$180.000,00/R.JADI/B.ESMERALDA/02 QUARTOS/SALA ESTAR/JANTAR/COZINHA PLANEJADA/BWC/ÁREA DE SERVIÇO/GARAGEM/SOBRA DE TERRENO/CHURRASQUEIRA/CERCA ELÉTRICA/[COD.685]

R\$165.000,00/R.ADELAIDE BUENO DA CRUZ/CASA GEMINADA/LOTEAMENTO FLOREIS DO PARANÁ/03 QUARTOS/SALA ESTAR/JANTAR/COZINHA/ÁREA DE SERVIÇO/GARAGEM PARA 02 CARROS/01 COBERTA/FACHADA COM VIDRO/SOBRA DE TERRENO/[COD.379]

R\$165.000,00/R.SANTO ONOFRE/02 QUARTOS/SALA/COZINHA/ÁREA DE SERVIÇO/GARAGEM PARA 02 CAROS/CHURRASQUEIRA/SOBRA DE TERRENO/[COD.626]

R\$145.000,00/R.ANTONIO CARLOS KRAIDE/CASA ALVENARIA NOVA/02 QUARTOS/SALA DE SERVIÇO/COZINHA/BWC/GARAGEM/[COD.447]

LOCAÇÃO

APARTAMENTOS

R\$ 1.300,00/R.PARANA/ED.VINICIUS/01 QUARTO/01 SUITE/SALA/COZINHA/BWC/LAVABO/SACADA/GARAGEM/[COD.606]

R\$ 1.300,00/R.RECIFE/ED.IMPERADOR/02 QUARTOS/01 SUITE/SALA/COZINHA/BWC/ÁREA DE SERVIÇO/SACADA/GARAGEM P 02 CARROS/[COD.708]

R\$1.150,00/AV.JK/02 QUARTOS/SALA/COZINHA PLANEJADA/BWC/GARAGEM/SACADA COM CHURRASQUEIRA/ELEVADOR/AQUECIMENTO CENTRAL SOLAR-[COD.701]

R\$1.150,00/AV.JK /02 QUARTOS/SALA/COZINHA PLANEJADA/BWC/GARAGEM/SACADA COM CHURRASQUEIRA/ELEVADOR/AQUECIMENTO CENTRAL SOLAR-[COD.699]

R\$1.150,00/ED.PRESID. JK/PRÓX.MERCADO,CLUBE,FACULDADE/02 QUARTOS/SALA/COZINHA PLANEJADA/BWC/ÁREA DE SERVIÇO/SACADA/GARAGEM-[COD.718]

R\$1.100,00/R.PRESIDENTE KENNEDY/SALA/COZINHA/BWC/03 QUARTOS/ÁREA DE SERVIÇO/GARAGEM/[COD.642]

R\$1.100,00/R.RIO DE JANEIRO/APTO NO 12ºANDAR/02 QUARTOS/01 VAGA DE GARAGEM/SACADA/AQUECIMENTO CENTRAL SOLAR/PORTARIA 24H/SEMI-MOBILIADO/ÁGUA E GAS INCLUSO NO CONDOMÍNIO,PORÉM MEDIDORES INDIVIDUAIS/[COD.598]

R\$ 850,00/AV.FAG/BAIRRO FAG/02 QUARTOS C/MOBILIA/SALA/ COZINHA COM MOBILIA/ÁREA DE SERVIÇO/[COD.113]

R\$800,00/R.PARANÁ/ED.MILÃO/SALA/COZINHA/BWC/02 QUARTOS/ÁREA DE SERVIÇO/SACADA/GARAGEM/[COD.487]

R\$800,00/R.CUIABA/TORRES CLARAS/03 QUARTOS/SALA/COZINHA/ÁREA DE SERVIÇO/SACADA/GARAGEM/[COD.525]

R\$800,00/R.JORGE LACERDA/ED.VILA DO CONDE/02 QUARTOS/SALA/COZINHA/ÁREA DE SERVIÇO/SACADA/GARAGEM-[COD.23]

R\$700,00/RESIDENCIAL DAS TORRES/02 QUARTOS/SALA ESTAR/JANTAR CONJUGADOS/ÁREA DE SERVIÇO/COZINHA/SACADA COM CHURRASQUEIRA/BWC SOCIAL/01 VAGA DE GARAGEM/[COD.396]

R\$700,00/ED.BONSAI/02 QUARTOS/SALA/COZINHA/BWC/SACADA COM CHURRASQUEIRA/GARAGEM/[COD.689]

R\$ 700,00/R.RAFEL PICOLI/RESID.DESDREN/02 QUARTOS/SALA/COZINHA/BWC/ÁREA DE SERVIÇO/GARAGEM/[COD.663]

R\$680,00/R.PADRE RICARDO/B.ACCLIMAÇÃO/02 QUARTOS/SALA/COZINHA/BWC/ÁREA DE SERVIÇO/SACADA COM CHURRASQUEIRA/GARAGEM/[COD.128]

R\$650,00/R.CUIABÁ/ED.TEIXIRA/02 QUARTOS/SALA/COZINHA/ÁREA DE SERVIÇO/BWC/01 VAGA DE GARAGEM/ÓTIMA LOCALIZAÇÃO/PRÓXIMO A ESCOLA/FARMÁCIAS/SUPERMERCADOS/COMÉRCIO EM GERAL/[COD.412]

R\$ 580,00/CARLOS B. CANCELLI/RESID. JOÃO DE BARRO/CONDOMÍNIO INCLUSO/02 QUARTOS/SALA/ÁREA DE SERVIÇO/COZINHA/BWC/GARAGEM [COD.712]

R\$ 570,00/R.BOROROS/PROX.UNIVEL/03 QUARTOS/SALA/COZINHA/ÁREA DE SERVIÇO/BWC/GARAGEM/[COD.697]

R\$550,00/R.TITO MUFATTO/03 QUARTOS/SALA/COZINHA/BWC/LAVANDERIA/ÁREA DE SERVIÇO/GARAGEM/[COD.566]

SALAS COMERCIAIS E BARRACÕES

R\$5.000,00/R.ROMARIO MARTINS/B.PIONEIROS CATARINENSES/ÁREA UTIL 305M²/[COD.549]

R\$2.800,00/R.TANCREDO NEVES/B.PIONEIROS CATARINENSE/SALA COM 99M²/COM MEZANINO/[COD.544]

R\$2.800,00/R.TANCREDO NEVES/SALA COM 99M²/COM MEZANINO/[COD.545]

R.MARANHÃO/CENTRO COMERCIAL COLISEO,EM FRENTE AO HOSPITAL POLICLINICA,EXCELENTE LOCALIZAÇÃO,ATENDE TODAS AS NORMAS DA VIGILANCIA SANITÁRIA,BANHEIROS COM FRAUDÁRIOS EM TODOS OS ANDARES,ELEVADORES.MAIS INFORMAÇÕES NO NOSSO SITE E NA IMOBILIÁRIA.

CASAS, SOBRADOS E KITNETES

R\$ 2.500,00/PADRÃO A DE ACABAMENTO/COM 160M² DE ÁREA CONSTRUÍDA/03 QUARTOS/SENDO 01 SUITE C/CLOSET + 02 DEMI-SUITES/HALL C/ESCRITÓRIO/SACADAS/ESCADARIAS EM BALANÇO/TERRAÇO/GARAGEM P 02 CARROS PARALELA/LAVABO/COZINHA GOURMET/SALA DE JANTAR E ESTAR/LAVANDERIA/AMPLA ÁREA DE LAZER/PERGOLADOS/1º ANDAR PORCELANATO/2º ANDAR PISO QUENTE/PONTOS DE AR CONDICIONADO EM TODAS AS SUITES/CERCA ELETTRICA/FACE NORTE EM RELAÇÃO AO SOL/[COD.535]

R\$950,00/R.EDEN LUIZ FIGUEIREDO/SALA/COZINHA/02 QUARTOS/BWC/02 PEÇAS FORA DA CASA COM 02 BWC/ÁREA DE SERVIÇO/GARAGEM/[COD.782]

R\$850,00/R.CAMBARA/PARQUE VERDE /02 QUARTOS, 01 SUITE, SALA, COZINHA, BWC, GARAGEM PARA 01 CARRO, ÁREA DE SERVIÇO [COD.771]

R\$750,00/R.IMIGRAÇÃO/JARDIM NOVA CIDADE/SALA/COZINHA/02 QUARTOS/ÁREA DE SERVIÇO/BWC/LAVABO/GARAGEM/[COD.662]

R\$510,00/R.PAO DE AÇUCAR/B.PERIOL/02 QUARTOS/SALA/COZINHA/ÁREA DE SERVIÇO/BWC/GARAGEM/[COD.444]

R\$410,00/R.PÃO DE AÇUCAR/CASA ALVENARIA/02 CASAS NO MESMO TERRENO/COM 02 QUARTOS/COZINHA/ÁREA DE SERVIÇO/BWC SOCIAL/01 VAGA DE GARAGEM/[COD.228]

EDIFÍCIO COLISEO

Aluga Salas Comerciais Térreas | R. Maranhão, 924
2º e 3º Andares. 70 e 128m² | Em frente à Policlínica

Aproveite a vida neste sentido. Edifício ROSA DOS VENTOS

1 SUÍTE + 2 QUARTOS

R. CURITIBA, ESQ. R. NEREU RAMOS

APARTAMENTOS TIPO COM ATÉ

179,23 M² TOTAL

GERSON PARANHOS
www.gersonparanhos.com.br CORRETOR DE IMÓVEIS

APARTAMENTOS/CASAS/SOBRADOS

CASA JD. TROPICAL: ALV. APROX. 300 M², SUÍTE + 2 QUARTOS, 2 SALAS, E DEMAIS DEP., EXCELENTE LOCALIZAÇÃO, RUA DAS HORTENCIAS, 140, ACEITA-SE, CASA OU CHÁCARA DE MENOR VALOR **R\$ 800.000,00**

SOBRADO NO COUNTRY: 152,00 M², SUÍTE + 2 QTOS. 2 SALAS, COZ. C/ ARMÁRIOS, WC SOCIAL, LAVABO, SACADA, LAV. CHURRASQ. 2 AR COND. GARAGEM P/ 2 CARROS **R\$ 580.000,00**

CASA NO CANCELLI: ALV. 145 M², 2 QUARTOS, SALA, COZ. BANHEIRO, LAV., DEP. EMPREGADA, GARAGEM + EDÍCULA, LOTE 420,00 M², RUA ALSIR DA MOTTA, 316 **R\$ 380.000,00**

SOBRADOS NA UNIOESTE: 4 JUNTOS ÁREA TOTAL CONSTRUÍDA DE 252.93 M², CADA SOBRADO POSSUI 2 QUARTOS, SALA, COZINHA, BANHEIRO, ALUGADOS **R\$ 360.000,00**

SOBRADOS NOVOS: 135,00 M², SUÍTE + 2 QUARTOS. SACADA, SALA, WC SOCIAL LAVABO, 2 VAGAS DE GARAGEM **R\$ 320.000,00**

SOBRADO NA PLANTA: 100,00 M², SUÍTE + 2 QUARTOS + DEPENDÊNCIAS **R\$ 220.000,00**

CASA NO GUARUJÁ: ALV. 144,00 M², SUÍTE + 2 QUARTOS, SALA, COZINHA, BANHEIRO E GARAGEM, LOCALIZADA NA RUA GLOXINIAS, 1162 **R\$ 220.000,00**

SOBRADOS NOVOS: 80 M², 2 QTOS., SACADA, SALA, LAVABO, WC. SOCIAL, GARAGEM..... **R\$ 175.000,00**

CASA EM CONDOMÍNIO NA CLAUDETE: ALV. 3 QUARTOS, SALA, COZINHA, BANHEIRO, LAVANDERIA E UMA VAGA DE GARAGEM, RUA TUIUTI, 1225 **R\$ 170.000,00**

LOTES À VENDA

ESQUINA NA FAG: 612,00 M² (17.50 X 35,00), RUA JOÃO CORREA COM ANÍBAL CURI ... **R\$ 420.000,00**

VALE DO SOL (REGIÃO DO PARQUE VERDE) 399,00 M², 14,00 X 28,50, **R\$ 310.000,00**

LOTE NA NEVA: 336,00 M², (12 X 28), COM CASA MISTA 113,00 M², 4 QUARTOS + DEPENDÊNCIAS, RUA MAJOR OSCAR PEREIRA, 571 **R\$ 250.000,00**

MEIO LOTE NA CANCELLI: 300 M², RUA CARLOS BARTOLOMEU CANCELLI, 703 **R\$ 230.000,00**

JD ALVORADA: 684,00 M² ENFRENTA O COLÉGIO, C/DUAS CASAS SIMPLES **R\$ 200.000,00**

LOTE PARA COMÉRCIO 450,00 M² (15 X 30), RUA PEDRO BAÚ PROX. AV. ITAÍPU, **R\$ 160.000,00**

LOTE NO MIRANTE: 200 M², RUA ERVAL, ÓTIMA VISÃO PARA A CIDADE . **R\$ 130.000,00**

ÁREA NA CLAUDETE: 10.780,00 M² (UMA QUADRA), RUA TERESINA, ENTRE A VISCONDE DO RIO BRANCO E RUA MARECHAL FLORIANO **R\$ 10.000.000,00**

Rua Souza Naves, 4150 - abaixo do Itaú Fone 3225.2540 - 9972.3834 - 8403.0652

CADINI IMÓVEIS Plantão: (45) 9822-1888 (45) 3038-0777 **acesse:** www.cadinimoveis.com.br

VENDA - LOCAÇÃO - AVALIAÇÃO

VENDAS

APARTAMENTOS
R. Presidente Juscelino Kubitschek, coqueiral - Ed. Presidente JK: 51,90m², 2 quartos, sala, cozinha, wc..... a partir de R\$ 175.472,00
R. Castro Alves, centro - Ed. Veredas: 95m², 2 quartos, sala, cozinha com churrasqueira, wc, lavanderia..... a partir de R\$ 219.500,00
R. Curitiba, nº 1591 - Curitiba Residence: 100m², 1 suite, 2 quartos, cozinha, sala, sacada c/ churrasq., gar..... a partir de R\$ 234.748,80
R. Marechal Floriano - Residencial Sonata: 111m² suite, 1 quarto, wc, sala, sacada c/ churrasq., coz, garagem..... a partir de R\$ 275.000,00
R. Pernambuco, centro - Ed. Valparaíso: 143m², suite, 2 quartos, sala, cozinha, wc, lavanderia..... a partir de R\$ 312.000,00
R. Francisco Bartnik, coqueiral - Oliva Garden: 154m², suite, 2 quartos, sala, cozinha, banheiro, lavanderia..... a partir de R\$ 352.000,00
R. Paraná, centro - Ed. Tulipa: 167m², 1 suite, 2 quartos, sala, cozinha, wc, sacada c/ churrasq., lavanderia..... a partir de R\$ 435.035,83
R. Presidente Kennedy, 717 - Ed. Bellatrix: 169m², 1 suite, 2 quartos, sala, cozinha, wc, sacada c/ churrasq..... a partir de R\$ 465.000,00

TERRENOS
LOTEAMENTO ECO PARK: 200m² sendo 10x20m, ao lado do IFET, até 150x para pagar..... a partir de R\$ 65.000,00
FLORAIS DO PARANÁ: 250m² sendo 10x25m, ao lado do IFET, até 120x para pagar..... a partir de R\$ 88.000,00
LOTEAMENTO MIRANTE: 200m² sendo 10x20m, Rua Laurentino Antonio dos Santos, nº144..... R\$ 110.000,00
SANTO ONOFRE: 525m², taxa de ocupação de 60%, quadra 26 lote 12, Rua Políguas nº535..... R\$ 250.000,00
CENTRO: 660m² sendo 12x55m, próprio comércio, próx. ao Hospital Saleta, 70% tx ocupação..... R\$ 600.000,00
CENTRO: 715m² sendo 13x55m, tx ocupação 70%, próximo a Pão de Ló, aceita-se propostas..... R\$ 720.000,00

CASAS
R. Estocolmo, 890 - Itália Nova: 60m², laje, 02 quartos, sala, cozinha, banheiro, garagem..... R\$ 135.000,00
R. Venezuela, 251 - Região do Lago: 562m², 01 suite, 02 quartos, sala, cozinha, wc, lavanderia, garagem..... R\$ 390.000,00
R. Nereu Ramos, 2325 - próx. JL: 560m², laje, 01 suite, 03 quartos, 02 salas, wc, cozinha, lavanderia..... R\$ 630.000,00
R. Flamboyant, 1969 - Coqueiral: 444m², 01 suite, 06 quartos, 02 salas, cozinha, wc, 02 garagem, cozinha R\$ 630.000,00

SOBRADOS
Travessa Lajeado: 120m², 01 suite, 2 quartos, copa, cozinha, banheiro social, lavanderia, garagem..... R\$ 300.000,00
R. Osvaldo Cruz, 101 - Na Neva: 138m², 01 suite c/ closet, 02 quartos, sala, cozinha, lavanderia, churrasq., garagem..... R\$370.000,00
R. Estanislau Chervinski - Cod. Jardim Botânico: 136m², 01 suite, 02 quartos, sala, wc, garagem, edícula..... R\$ 480.000,00
R. Rio de Janeiro - centro: 210m², 01 suite, 02 quartos, banheiro parte de cima; sala, cozinha, lavanderia, banheiro social, garagem para 02 carros e churrasqueira R\$ 550.000,00
R. Hyeda Bógio Mayer, 2494 - Na Neva: 204m², 1 suite c/ closet, 2 quartos, banheiro social, lavabo, sala, cozinha, lavanderia, churrasqueira, garagem p/ 3 carros..... R\$600.000,00

DESTAQUES



VENDA
H. RIEGER RESIDENCE
R. Presidente Bernardes, 1620: apartamento com 142m², 01 suite, 02 quartos, banheiro social, cozinha, sala, sacada com churrasqueira, lavanderia, 02 vagas garagem. a partir de R\$ 376.073,21



VENDA
PRIME TOWER RESIDENCE
Na Rua Marechal Deodoro, 3604 - 141m² sendo 01 suite master, 02 quartos, sala, cozinha, lavanderia, 02 garagens, espaço p/ adega R\$ 346.243,00



VENDA
JACARANDÁ BOULEVARD
R. Francisco Bartnik: apartamento com 116m² área total, 01 suite, 02 quartos, cozinha, sala, 02 vagas de garagem, sacado com churrasqueira, lavanderia a partir de R\$ 330.000,00

LOCAÇÕES

SOBRADO - RUA ST CATARINA, 2802, CENTRO - 1 suite, 2 quartos, 1 wc social, sala, cozinha, lavanderia.....R\$ 1.300,00
APTO ED. HIDROBOMBAS - R. Uruguai, 1251; 90m², 01 suite, 02 quarto, sala, cozinha, lavanderia..... R\$ 1.100,00
APTO ED. TIBOLA - R. Pres. Bernardes, 1883: 60m²..... R\$ 600,00
SALACOMERCIAL - R. Barão do Cerro Azul, nº 854: 50m², cozinha, banheiro..... R\$ 700,00
QUITINETE RESIDENCIAL SAFIRA - RUA FILOSOFIA, 1237 - 2 quartos, sala, cozinha, wc.....R\$ 470,00

Rua Presidente Bernardes, 1883 Centro - Cascavel - PR mais imóveis **acesse:** www.cadinimoveis.com.br



Imóvel pelo valor real.

Mais informações: veronese empreendimentos.com.br/projetos

Reservas: 3096.8383 9818.8383

Treviso Imóveis Ltda. Desde 1981 CRECI 989 J

Venda | Administração | Avaliação

Av. Brasil, 5980 - Conj. 110 - Fone/Fax (45) 3225-4240
CEP 85812-001 - Cascavel - Paraná
E-mail: imobiliariatreviso@uol.com.br - www.trevisoimoveis.com.br

VENDAS

JARDIM NOVA YORK: casa em alvenaria com 110 m2, mais dois aptos 60 m2 cada, terreno 448 m2, na Matelândia, de esquina. R\$500.000,00

TERRENOS: dois terrenos com 1.337,70 m2, área comercial e residencial - Centro - Próx. Copel. R\$2.000.000,00.

APTO. com 02 dorm. banh. coz. uma vaga. Próx. Centro. Edif. peq. 1º Andar. R\$190.000,00

LOCAÇÃO:

SALA TERREA: C/228 M2, ao lado do Bannisul, próx. da Av. Brasil, farmácias, bancos, escolas, comércio R\$10.500,00

SOBRADO: 01 suite com closet, 02 dormitórios, sala, cozinha com pia e armários e fogão, lavabo, banheiro social, área de serviço, churrasqueira, Rua Castro Alves, 2908. R\$1.300,00 mais encargos.

+ED. BARCELONA: Apto. novo, com 01 suite, 02 dormitórios, sala, cozinha com armários, banheiros com armários, 02 vagas, próx. rodoviária. No 11º andar. Aluguel: R\$1.600,00 mais encargos.

ED. SUL BRASILEIRO: Apto 22, fundos, com 02 dormitórios, sala, cozinha com armários, banheiro, no calçadão, próx. Catedral, sem vaga- R\$600,00

EDIFÍCIO na JK: próx. UNIPAR, apto. fundos, 02 dormitórios, sacada, sala, cozinha com pia, sem vaga p/carro. Aluguel: R\$600,00 mais taxas.

EDIFÍCIO na JK: kitinete com balcão com pia e ar, banheiro, próx. UNIPAR, sem vaga de garagem. Aluguel R\$350,00 mais encargos

RESIDENCIAL MORADA DO SOL: Apto. 03 dormitórios, sala, cozinha, banheiro, área de serviço, piso cerâmico, 01 vaga de garagem coberta, Rua Jorge Lacerda, 855, próx. Shopping JL, R\$600,00 mais taxas.

RESIDENCIAL CASCAVEL: 02 dormitórios, sala, cozinha, banheiro, área de serviço, 01 vaga de garagem coberta, piso cerâmico, 3º andar, próx. Supermercado Irani Parque Verde. R\$450,00 mais taxas.

RESIDENCIAL ERECHIM: 02 dormitórios, sala, cozinha, área de serviço, 01 vaga de garagem, 3º andar. Aluguel: R\$ 600,00 mais taxas.

CRECI 3149-J



V. moretti

Assessoria Imobiliária

Av. Brasil, 7515 - Ed. Moretti - TEL. (45) 3322-1515 www.vmoretti.com.br / e-mail: vmoretti@vmoretti.com.br

VENDA - TERRENOS	
LOTE RURAL: Próximo ao perímetro urbano (Bairro Santa Felicidade) com 8,5697ha	R\$900.000,00.
TERRENO: Centro - Avenida Brasil, com 702m²	R\$4.000.000,00.
TERRENO: Res. Treviso (20x35) 700m²	R\$461.187,33.
TERRENO: Parque São Paulo - Rua Promotor Cezar Salgado, com área de 396m² sobre o mesmo edificado uma casa de madeira com 01 suite, 01 quarto, sala, coz., banheiro, área de serviço	R\$265.000,00.
TERRENO: Centro - Rua: Marechal Floriano, nº2333, com área de 455m² (13x35)	R\$240.000,00.
TERRENO: FLORESTA - Av. Sabia esq. c/ a Av. das Torres, com 597,11m²	R\$170.000,00.
TERRENO: FLORESTA - Rua Uirapurú, com 300m², sobre o mesmo edificado uma casa com 01 suite, 01 quarto, sala, cozinha, banheiro, área de serviço, 01 vaga de garagem com aprox. 67,35 m²	R\$160.000,00.
TERRENO: Região Norte - Loteamento Eco Park com 201m²	R\$68.500,00.
TERRENO: Res. Treviso	Consulte-nos.
VENDA - APARTAMENTOS	
APTO: Ed. Mediterraneo - Centro, Rua Manoel Ribas, nº2621, 03 quartos sendo 01 suite com sacada, lavabo, escritório com sacada, sala de estar, sala de jantar, banheiro, cozinha, dependência de empregada, 02 vagas de garagem	Consulte-nos.
APTO: Ed. Visconde de Guarapuava - Centro, com 89,87m², 01 quarto, sala, coz., banheiro, área de serviço, 01 vaga de garagem	Consulte-nos.
APTO: Itapema - SC, com área de aprox. 172,71m², 02 suites, 02 demi-suites, lavabo, living, coz., área de serviço, sacada com churrasqueira e área de Split, vaga de garagem	R\$1.100.000,00.
APTO: Ed. Rio Branco - Centro, Rua Rio Grande do Sul nº769, 11º Andar, com piscina no condomínio, elevador, 01 suite e 01 quarto, 01 quarto escritório, demais dependências	R\$400.000,00.
APTO: Ed. Dom Carlesso - Centro, Rua 7 de Setembro, nº3520, 01 suite com sacada, 02 quartos, sala com sacada, cozinha com armários, banheiro, área de serviço, dep. de empregada, 02 vagas de garagem	R\$400.000,00.
APTO MOBILIADO: Ed. Albatroz - Centro, Rua Paraguai, nº1459, com aproximadamente 164,79m², 02 suites sendo 01 com banheiro, 01 quarto, sala 02 ambientes, sacada, cozinha, área de serviço, despensa, banheiro, 01 vaga de garagem	R\$380.000,00.
VENDA - CASA	
CASA: Ciro Nardi - Rua Curitiba, nº91, com aprox. 370m², com 01 suite, 03 quartos, 04 salas, coz., 03 banheiros, 02 lavanderia, churrasqueira, 02 vagas de garagem	R\$890.000,00.
CASA: Alto Alegre - Rua Casemiro de Abreu com 01 suite com banheiro, 03 quartos, sala, coz. com moveis planejados, lavabo, banheiro, edícula com churrasqueira, área de serviço, escritório, 05 vagas de garagem	R\$700.000,00.
CASA: Alto Alegre - Rua Casemiro de Abreu com 01 suite com banheiro, 03 quartos, sala, coz. com moveis planejados, lavabo, banheiro, edícula com churrasqueira, área de serviço, 02 vagas de garagem	R\$500.000,00.
CASA: Neva - Rua Salgado Filho, 01 suite, 02 quartos, 03 salas, coz., banheiro, área de serviço, edícula, 03 vagas de garagem	R\$450.000,00.
CASA: Floresta - Rua Gaiotas, com 03 quartos, sala, cozinha, banheiro, área de serviço, 01 vaga de garagem	R\$220.000,00.
CASA NOVA: Bela Vista - Rua Verde, com 03 quartos, sala, cozinha, banheiro, área de serviço, 01 vaga de garagem	R\$190.000,00.
CASA: Res. Pantanal, com 02 quartos, sala, cozinha, banheiro, 02 vagas de garagem	R\$85.000,00.
LOCAÇÃO - APARTAMENTOS	
APTO: Ed. Mediterraneo - Centro, Rua Manoel Ribas, nº2621, com 03 quartos sendo 01 suite com sacada, lavabo, escritório com sacada, sala de estar, banheiro, cozinha, dependência de empregada, despensa, 02 vagas de garagem	R\$2.700,00.
APTO: Cond. Res. Orquídeas - Jardim Cristal, Rua Natal, nº2591, 01 suite, 02 quartos, sala, sacada, cozinha, banheiro, área de serviço, 02 vagas de garagem	R\$1.500,00.
APTO: Ed. Barcelona - Centro, Rua Rio de Janeiro, nº3002, com 01 Suite, 02 Quartos, sala, coz., banheiro, 02 vagas de garagem	R\$1.500,00.
APTO SEMI MOBILIADO: Ed. Lória - Centro, Rua Manoel Ribas, nº3127, com 01 suite, 01 quarto, sala, cozinha, sacada com churrasqueira, banheiro, área de serviço, 01 vaga de garagem	R\$1.200,00.
APTO: Centro - Rua Paraná, nº4036, com 01 suite, 02 quartos, 03 salas, cozinha, banheiro, área de serviço, dependência de empregada, 01 vaga de garagem	R\$1.150,00.
APTO: Ed. Dona Guilhermina - Centro, Rua Erechim, nº.1819, 01 suite, 02 quartos, sala com sacada, cozinha, área de serviço, banheiro, 01 vaga de garagem	R\$1.050,00.
APTO: Ed. Torre Nobre - Centro, Rua Souza Naves, nº3525, 01 suite com closet e sacada, 02 quartos, sala, cozinha, banheiro, área de serviço, dependência de empregada, 01 vaga de garagem	R\$1.000,00.
APTO: Ed. Dona Guilhermina - Centro, Rua Erechim, nº.1819, 1º andar, 01 suite, 02 quartos, sala com sacada, cozinha, área de serviço, banheiro, 01 vaga de garagem	R\$990,00.
APTO: Ed. Costa Smeralda - Centro, Rua Manoel Ribas, nº3147, 01 suite, 01 quarto, sala, cozinha, sacada, banheiro, área de serviço, 01 vaga de garagem	R\$920,00.
APTO: Ed. Dona Guilhermina - Centro, Rua Erechim, nº.1819, 02 quartos, sala com sacada, cozinha, área de serviço, banheiro, 01 vaga de garagem	R\$850,00.
APTO: Rua Marechal Deodoro esquina com a Av. Tancredo Neves, nº2801, com 01 suite, 02 quartos, sala, sacada, cozinha, área de serviço, 01 vaga de garagem individual	R\$800,00.
APTO: Res. Leblon - Centro, Rua Rio de Janeiro, nº713, com 01 suite, 02 quartos, sala, sacada com churrasqueira, cozinha, banheiro, área de serviço, 01 vaga de garagem	R\$800,00.
APTO: Ed. Villa Firenze - Centro, Rua: Manoel Ribas, nº2357, com 01 suite, 02 quartos, sala, cozinha, área de serviço, 01 vaga de garagem	R\$800,00.
APTO: Ed. Cristal II - Jardim Cristal, Rua João de Matos, nº1145, 03 quartos, sala, cozinha, banheiro, área de serviço, 01 vaga de garagem	R\$800,00.
APTO: Ed. Automann - Neva, Rua Pio XII, nº1611, com 02 quartos sendo 01 com sacada, sala com sacada, cozinha, banheiro, área de serviço, 01 vaga de garagem	R\$750,00.
APTO: Res. Leblon - Centro, Rua Rio de Janeiro, nº713, com 01 suite, 02 quartos, sala, sacada com churrasqueira, coz., banheiro, área de serviço	R\$750,00.
LOCAÇÃO - CASAS, SOBRADOS E KITNET	
SOBRADO: Alto Alegre - Condomínio Jardins de Monet, com 03 suite sendo 02 com sacada, sala de tv, sala de estar e jantar, cozinha, churrasqueira, área de serviço, lavabo, 02 vagas de garagem	R\$2.500,00.
SOBRADO: Recanto Tropical - Rua Flamboyant, nº3343, 01 suite com sacada, 02 quartos mobiliados, 02 salas de estar, 01 sala de jantar, 02 banheiros, coz. com móveis planejados, área de serviço, churrasqueira, 02 vagas de garagem	R\$2.000,00.
SOBRADO: Centro - Rua Carlos Gomes, nº4116, 1º pavimento, com 01 suite, 02 quartos, sala, coz., banheiro, área de serviço, 01 vaga de garagem	R\$600,00.
CASA: Ciro Nardi - Rua Curitiba, nº91, com aprox. 370m², com 03 suites, 03 quartos, 04 salas, coz., 03 banheiros, 02 lavanderia, churrasqueira, 02 vagas de garagem	R\$2.000,00.
CASA MISTA: Centro - Rua São Luiz, nº1462, com 01 suite, 03 quartos, 02 salas, banheiro, área de serviço, churrasqueira, piscina, 02 vagas de garagem coberta e 03 descoberta	R\$1.400,00.
CASA: Parque São Paulo - Rua Quintino Bocaiuva, nº640, com 01 suite, 03 quartos, sala de estar, sala de jantar, coz., banheiro, 01 vaga de garagem	R\$1.300,00.
CASA: Aclimação - Rua Paraná, nº6572, com 01 suite, 02 quartos, sala, cozinha, banheiro, área de serviço, espaço com churrasqueira, 01 vaga de garagem	R\$800,00.
CASA: Jardim Universitário - Rua Chapeco esq. c/ Rua Videira nº771, 03 quartos, sala, coz., banheiro, área de serviço, 02 vagas de garagem	R\$750,00.
CASA: Centro - Rua Marechal Deodoro nº2552, com 04 quartos, sala, cozinha, banheiro, área de serviço, 02 vagas de garagem	R\$750,00.
CASA: Jd. Colonial - Rua Waldir Azevedo, nº454, com 02 quartos, sala, cozinha, banheiro, área de serviço, 01 vaga de garagem	R\$660,00.
CASA: Gramado - Rua Parangaguá, nº604, com 03 quartos, sala, cozinha, banheiro, área de serviço, 01 vaga de garagem	R\$520,00.
CASA: Res. Pantanal, com 02 quartos, sala, cozinha, banheiro, 02 vagas de garagem	R\$500,00.
KITNET: Neva - Rua Marechal Cândido Rondon, com 02 quartos, sala, cozinha, banheiro, área de serviço	R\$580,00 (incluindo condomínio).
LOCAÇÃO - SALAS COMERCIAIS	
SALA COMERCIAL COM TERRENO: Av. Brasil esquina com a Rua Visconde do Rio Branco terreno com 702m² e sala 161m² (em frente praça do Migrante)	R\$6.000,00.
SALA COMERCIAL: Av. Brasil, com aprox. 161m² (em frente praça do Migrante)	R\$4.000,00.
SALA COMERCIAL NOVA COM MEZANINO: Centro Com. Idalina Schumacher, Rua Nereu Ramos, sala 02, com aprox. 197,75m²	R\$3.955,00.
SALA COMERCIAL NOVA COM MEZANINO: Centro Com. Idalina Schumacher, Rua Paraná, sala 07, com aprox. 181,84m²	R\$3.636,80.
SALA COMERCIAL COM MEZANINO: Centro Com. Emma Ferlin, Rua Paraná, nº4753, sala 01, com aprox. 197,74m², com 02 vagas de garagem	R\$3.115,00.
SALA COMERCIAL NOVA COM MEZANINO: Centro Com. Emma Ferlin, Rua Paraná, nº4753, sala 03 e 04 com aprox. 195,96m², com 02 vagas de garagem	R\$3.086,00.
SALA COMERCIAL NOVA COM MEZANINO: Centro Com. Emma Ferlin, Rua Paraná, 4753, salas 05, 06, 07 e 09, com aprox. 180,59m², com 02 vagas de garagem	R\$2.992,00.
SALA COMERCIAL NOVA COM MEZANINO: Centro Com. Emma Ferlin Rua Paraná, 4753, sala 08, aprox. 170,75m², com 02 vagas de garagem	R\$2.828,00.
SALA COMERCIAL TERREA: Localizada na Rua Carlos Gomes prox. a Av. Brasil, aprox. 100m²	R\$2.600,00.
SALA COMERCIAL TERREA: Centro - Rua Visconde de Guarapuava nº2010, aprox. 86,65m²	R\$2.500,00.
SALA COMERCIAL: Centro - Rua São Paulo, nº2229, sala 03, com aprox. 24,5m²	R\$1.900,00.
SALA COMERCIAL: Centro - Rua Salgado Filho, nº2953, esquina com a Rua Fortaleza com aproximadamente 120m²	R\$1.600,00.
SALA COMERCIAL: Centro - Rua Rio Grande do Sul, nº1983B, com aproximadamente 52,50m²	R\$1.300,00.
SALA COMERCIAL: Centro - Rua São Paulo, nº2229, sala 07, com banheiro, com aprox. 17m²	R\$1.300,00.
SALA COMERCIAL: Centro - Rua Rio Grande do Sul, nº1983C, com aproximadamente 52,50m²	R\$1.200,00.
SALA COMERCIAL: Alto Alegre - Avenida Tancredo Neves, nº1923 com aprox. 95m²	R\$1.200,00.
SALA COMERCIAL: Centro - Rua São Paulo, nº2229, sala 01 e 05, com aprox. 14,89m²	R\$1.200,00.
SALA COMERCIAL: Ed. Costa Smeralda - Centro, Rua Manoel Ribas, nº3147, com aprox. 91,21m²	R\$1.100,00.
SALA COMERCIAL: Centro - Rua Rio Grande do Sul, nº2151, Sala Comercial 05, com aproximadamente 84,90m², com 01 banheiro	R\$1.100,00.
SALA COMERCIAL: Centro - Rua São Paulo, nº2229, sala 04, com aprox. 14,5m²	R\$1.100,00.
SALA COMERCIAL: Centro - Rua Carlos Gomes com aprox. 99,53m²	R\$850,00.
SALA COMERCIAL: Centro - Rua São Paulo, nº2229, sala 06, com aprox. 8,60m²	R\$700,00.
SALA COMERCIAL: Centro - Av. Toledo, nº1160, com aprox. 25m²	R\$600,00.
SALA COMERCIAL: Centro - Rua Carlos Gomes prox. a Av. Brasil, 1º andar, com 65,13m²	R\$550,00.
TERRENO DE ESQUINA: Av. Brasil esquina com a Rua Visconde do Rio Branco (em frente praça do Migrante)	R\$3.000,00.
TERRENO DE ESQUINA: Centro - Rua Erechim esq. c/ a Rua Olavo Bilac com (50x40) 2.000m²	Consulte-nos.
TERRENO: Centro - Rua Rui Barbosa nº520, com aproximadamente 570m², em frente a Unipar	R\$1.670,00.

creci: J-3224
ano 24[®]

DK IMOBILIÁRIA

"Confie para nós a administração e venda de seu imóvel"

VENDAS

TERRENOS PARA VENDA

TERRENO BR467, LOTEAMENTO JARDIM ALVORADAMEDINDO 1525,00 M² VALOR R\$ 750.000,00

TERRENO RUA CIPRESTE, CONDOMINIO PORTAL DO VALE, PARQUE VERDE MEDINDO 2.036,79 M² VALOR R\$ 700.000,00

TERRENO RUA JOÃO KULOSKI, LOTEAMENTO FAG MEDINDO 525,00 M² VALOR R\$ 280.000,00

TERRENO RUA AMARILDO PASSOS, LOTEAMENTO FAG MEDINDO 600,00 M² VALOR R\$ 320.000,00

CASAS PARA VENDA

CASA: RUA TARQUINIO JOSLIN DOS SANTOS, 694 JARDIM MARIALUIZA - 02 SUITES, 04 QUARTOS, 05 BWC'S, COZINHA, ÁREA DE SERVIÇO, 04 VAGAS DE GARAGENS (MEDINDO 320,00 M2) VALOR R\$ 1.050.000,00

CASA: RUA ENGENHARIA, 645 JARDIM UNIVERSITÁRIO - 01 SUITE, 02 QUARTOS, SALA, BWC SOCIAL, COZINHA, ÁREA DE SERVIÇO, 01 VAGA GARAGEM (MEIA QUADRA DA UNIOESTE) VALOR R\$ 320.000,00

SALA COMERCIAL PARA VENDA

RUA MARANHÃO, Nº 790 ED. GREEN, 6º ANDAR SALA 605 - COM 01 VAGA DE GARAGEM..... VALOR R\$ 150.000,00

APARTAMENTOS PARA VENDA:

ED. BELLE MAISON 6º ANDAR: RUA MATO GROSSO, 1655 02 SUITES SENDO 01 COM CLOSET E BANHEIRA, 02 QUARTOS, SALA DE JANTAR, SALA DE ESTAR, SACADA COM CHURRASQUEIRA, COZINHA, ÁREA DE SERVIÇO, BWC SOCIAL, BWC EMPREGADA, LAVABO, 02 VAGAS DE GARAGENS VALOR R\$ 650.000,00

ED. VILAS BOAS 1º ANDAR: RUA JOÃO PESSOA, Nº 90 - 01 SUITE, 02 QUARTOS, SALA DE JANTAR, SALA DE ESTAR, COZINHA, ÁREA DE SERVIÇO, BWC SOCIAL, 02 VAGAS DE GARAGENS..... VALOR R\$ 300.000,00

ED. BREMEN 2º ANDAR: RUA PIO XII, nº 1723 - 01 SUITE, 02 QUARTOS, SALA, COZINHA, BWC SOCIAL, ÁREA DE SERVIÇO, 01 VAGAS DE GARAGEM VALOR R\$ 215.000,00

LOCAÇÃO

LOCAÇÃO APARTAMENTOS:

APARTAMENTO 01 TERREO: AV. BRASIL, 11488 - 02 QUARTOS, COZINHA, SALA, BWC SOCIAL, ÁREA DE SERVIÇO, 01 VAGA DE GARAGEM VALOR R\$ 450,00

APARTAMENTO 02 1º ANDAR: AV. BRASIL, 11488 - 02 QUARTOS, COZINHA, SALA, BWC SOCIAL, ÁREA DE SERVIÇO, 01 VAGA DE GARAGEM..... VALOR R\$ 450,00

APARTAMENTO 03 1º ANDAR: AV. BRASIL, 11488 - 02 QUARTOS, COZINHA, SALA, BWC SOCIAL, ÁREA DE SERVIÇO, 01 VAGA DE GARAGEM..... VALOR R\$ 450,00

RES. QUINTA DO SOL, AP. 24 BL 2 2º ANDAR: RUA JORGE LACERDA, 789 - 02 QUARTOS, BWC SOCIAL, SALA DE 02 AMBIENTES, COZINHA, ÁREA DE SERVIÇO, 01 VAGA DE GARAGEM VALOR R\$ 550,00

CASA PARA LOCAÇÃO:

CASA: RUA EDSON BELLER DE OLIVEIRA, Nº 940 - REGIÃO DO LAGO - 01 SUITE, LAVABO, COZINHA, SALA, ÁREA DE SERVIÇO, GARAGEM VALOR R\$ 500,00

SOBRADO PARA LOCAÇÃO:

SOBRADO: RUA FAGUNDES VARELA, Nº 2690 - JARDIM CRISTAL - 01 SUITE, 02 QUARTOS, 01 BWC SOCIAL, LAVABO, COZINHA/COPA, SALA JANTAR/ESTAR, ÁREA DE SERVIÇO, EDICULA COM CHURRASQUEIRA, GARAGEM..... VALOR R\$ 1.800,00

SALAS COMERCIAIS PARA LOCAÇÃO

SALA COMERCIAL RUA: SETE DE SETEMBRO, Nº 2.858 CENTRO VALOR R\$ 1.000,00

SALA COMERCIAL ED. FELIPE ADURA, SALA 305B RUA: ANTONIO ALVES MASSANEIRO, Nº 154 VALOR R\$ 400,00

SALA COMERCIAL AV. BARÃO DO CERRO AZUL, ESQUINA COM A RUA SÃO PAULO VALOR R\$ 2.000,00

SALA COMERCIAL AV. BARÃO DO CERRO AZUL, 866 VALOR R\$ 1.800,00

PRÉDIO COMERCIAL COM 400 M² RUA: CARLOS GOMES ESQUINA COM A RUA RIO DE JANEIRO VALOR R\$ 4.500,00

BARRACÃO NA BR. 277 - KM 589 COM BANHEIROS E ESCRITORIO VALOR R\$ 4.000,00

TERRENO PARA LOCAÇÃO

TERRENO AV. BRASIL, PROXIMO A RUA JK VALOR R\$ 3.500,00





2 quartos
Sala de estar / jantar
Banheiro Social
Cozinha
Área de Serviço

1 ou 2 vagas na garagem

Área total de 90m² | Área privativa de 60m²

Área aproximada



3 quartos
Sala de estar / jantar
Banheiro Social
Lavabo
Cozinha
Área de Serviço

2 vagas na garagem

Área total de 120m² | Área privativa de 73m²

Área aproximada

Rua Rafael Picoli, 2791, 2827 e 2863
Cascavel - PR

Lazer

- Salão de festas
- Churrasqueira
- Playground
- Praça com bancos e floreiras

Segurança

- Guarita de segurança
- Garagens no subsolo
- Câmeras de vigilância
- Cerca elétrica em todo o condomínio

Central de vendas

(45) 3224.3886
(45) 9971.2664

@ vendas@krum.com.br | www.krum.com.br



Realizando sonhos em cada detalhe

Todas as imagens, fachadas e plantas com sugestões de decoração são de caráter ilustrativo, não fazendo parte do contrato de aquisição do imóvel.

CRECI: J-3508



45 3224.5043
Fax 3038.5043
www.imobiliarialal.com.br

PLANTÃO/VENDA
9857-0708

Rua Marechal C. Rondon, 2204 1º Andar - Esq. c/ Av. Brasil

IMÓVEIS PARA VENDA

IMÓVEL	VALOR	ENDEREÇO	DESCRIÇÃO
Industrial	a combinar	BR-369 - CASCAVEL	8,7 alq. com 251 m de frente para a BR, 8.000m ² de área construída
Comercial	600.000,00	R. Francisco Inácio Fernandes - CATARATAS	560m ² , com 130m ² de construção, esquina, próximo a Av. Brasil
Sala	550.000,00	Rua Rio Grande do Sul - Ed. Pinhalzinho	270m ² , sala 1º andar, ótima localização, centro, próximo a praça Wilson Joffre
Sala	180.000,00	R. Antonio Alves Massaneiro 154 - CENTRO	94m ² , FELIPE ADURA, sala com 4 ambientes, 3 lavabos
Sala	85.000,00	R. Paraná 2883 - Centro - Ed. CIMA	44m ² , ótima localização, centro, 6º andar, frente
Chácara	1.000.000,00	Guavirá	9 alqueires, 14 açúdes, residência e quioski, a 11 km de Cascavel, rio margeando
Sobrado	1.200.000,00	R. Tarquínio Joslin dos Santos - MARIA LUIZA	Terreno 462m ² , com 250m ² contruído, ótimo acabamento, piscina, móveis
Sobrado	370.000,00	R. Cuiabá 441 - M. LUIZA - Em Condomínio	140m ² de área construída, suíte + 2 quartos com sacada, churrasqueira
Sobrado	285.000,00	R. Regente Feijó 162 - P.Q. SÃO PAULO	150m ² , 2 suítes+ 2 quartos, 2 salas, cozinha, lav. garagem, ter. 200m ²
Apartamentos	700.000,00	R. Manoel Ribas 2621 - CENTRO - Mediterrane	1º andar, com 3 quartos+ suíte, 2 salas, cozinha planejada, 2 garagens, 352m ²
Apartamentos	700.000,00	R. Pernambuco 507-CENTRO - San Marino	Cobertura, 2 suítes + 2 quartos, lareira, sacada,cozinha planejada, 2 garagens
Apartamentos	600.000,00	R. Recife, 1833 - CENTRO - Ed. Pedra Negra	1º andar, suíte + 2 quartos sala estar/jantar/TV, aquec. a gás, 2 garagens
Apartamentos	450.000,00	R. Da Bandeira 767 - CENTRO	7º andar, suíte + 2 quartos, sala estar/jantar, 2 garagens, churrasqueira, depósito
Apartamentos	380.000,00	R. Rio Grande do Sul, 2564-CENTRO-Ed. Azaléia	3º andar, suíte + 2 quartos, 2 garagens cobertas, aceita imóvel no litoral
Apartamentos	320.000,00	R. Rio de Janeiro 2544 - CENTRO - Ed. Leilamira	2º andar, suíte + 2 quartos, sala, cozinha, área serviço, 2 sacadas, chur.
Apartamentos	305.000,00	R. Rio de Janeiro 3002 - CENTRO - Barcelona	6º andar, 2 quartos, sala, cozinha, sacada, garagem, mobiliado e com split
Apartamentos	300.000,00	R. Manaus 2134 - CANCELLI - Ecoville	1º andar, 1 suíte + 2 quartos, 2 vagas de garagem
Apartamentos	300.000,00	R. Pernambuco 1100 - CENTRO - Ed. Palermo	4º andar, suíte + 2 quartos, sacada, sala de estar, jantar, cozinha, lav., gar.
Apartamentos	250.000,00	R. Curitiba 1389 - NEVA - Res. Frankfurt	3º andar, suíte + 2 quartos, 2 garagens cobertas, sala de estar/jantar, escritório
Apartamentos	235.000,00	R. Rafael Picoli 2863 - COUNTRY - Stuttgart	106m ² , 3 dorm., sala estar/jantar, cozinha, lav. MOBILIADO, 2 vagas de gar.
Apartamentos	200.000,00	R. Artur Nisio 416 - COUNTRY - Ed. Nova Vida	65m ² , 2º andar, 3 quartos, sacada, frente pra rua, coz. planejada, 1 garagem
Apartamentos	190.000,00	R. Voluntários da Pátria 1214 - Dom Sgarione	62m ² , suíte + 2 quartos, sala com sacada, área de serviço, esq. Av.Brasil
Apartamentos	180.000,00	R. Sete de Setembro, 4249 - CENTRO-Rothenburg	99m ² , 2 quartos, 3º andar, com alguns móveis sob medida, 1 garagem
Apartamentos	170.000,00	R. Minas Gerais, CENTRO - Monsanto	2º andar, 2 quartos, sala, cozinha, lavanderia, garagem coberta, ótima localização
Apartamentos	160.000,00	Av. Tito Muffato 2077- Res. Don Pedro	3 quartos, mobiliado, garagem, bwc, sala, cozinha, lavand., ao lado da UNIVEL
Apartamentos	130.000,00	R. Castro Alves 728 - VL. TOLENTINO - Oliveiras	43m ² , 2 quartos, sala, cozinha, bwc, área de serviço, garagem
Apartamentos	100.000,00	R. Carajás - SANTA CRUZ - Res. Vitória	62m ² , 2 quartos, sala, cozinha, lavanderia bwc, garagem, próx. UNIVEL
Apartamentos	1.050.000,00	R. Salgado Filho, 889 - NEVA	Ter. 770m ² , com 250m ² , ótimo acabamento, com edícula e piscina
Apartamentos	690.000,00	R. Epiácio Pessoa 200 - PARQUE SÃO PAULO	Ter. 504m ² , 294m ² construído, 2 casas com ótimo acabamento
Casas	490.000,00	R. Plínio Salgado 799 - NEVA	Ter. 688m ² , com 313m ² construído, ótima localização, imóvel averbado
Casas	380.000,00	R. Paraná 6560 - COQUEIRAL	Ter. 225m ² , com 172m ² de área construída, 1 suíte + 2 quartos
Casas	300.000,00	R. Manoel Ribas 281 - JD ACÁCIA	Ter. 516m ² com 2 casas de alvenaria de 96 e 60m ² respectivamente, em reforma
Casas	280.000,00	R. Tupinambás, 1020 - BOM JESUS	Ter. 559m ² , 125m ² de área construída, suíte + 2 quartos, casa averbada
Casas	265.000,00	R. São João 417 - JD SEMINÁRIO	Ter. 364m ² , de esquina, com casa de 63m ²
Casas	250.000,00	R. Concórdia 361 - XIV DE NOVEMBRO	Ter. 240m ² , 100m ² de área construída, estrutura para + 2 pisos, edícula
Casas	180.000,00	R. Marechal Deodoro 2178 - CENTRO	70m ² , 3 quartos, sala, cozinha, bwc, garagem, edícula c/ churrasqueira
Casas	138.000,00	R. Inspetor Everaldo L. Xavier - PRESIDENTE	65m ² , terreno de 376m ² , esquina, 3 quartos, sala, cozinha, lav., garagem
Casas	120.000,00	R. Vermelha 317- BELA VISTA	Ter. 180m ² , com casa de alvenaria, 2 quartos, sala, cozinha, bwc, gar.
Terrenos	1.000.000,00	R. Marechal Deodoro/S.Catarina - CENTRO	1.805m ² , esquina 38 X 47,5 metros, ótima localização, parcela-se 50% do valor
Terrenos	800.000,00	R. Pedro Ivo, 2606 e 2624 - COUNTRY	1.400m ² (35 X 40) Excelente localização em bairro nobre da cidade
Terrenos	750.000,00	R. Manoel Ribas - CENTRO	720,80 m ² , Lote 02B, Quadra 428
Terrenos	650.000,00	R. Manoel Ribas 3407 - CENTRO	860m ² , quadra 273, Lote 08, aceita-se apartamento até 150 mil
Terrenos	550.000,00	R. Pará - COUNTRY	Terreno medindo 17,5 X 55 (962,50m ²) com casa de alv. medindo 119m ²
Terrenos	480.000,00	R. Jorge Lacerda 1350 - CANCELLI	13 x 40 metros, ESQUINA com rua Tuiuti
Terrenos	460.000,00	R. João Maria Correia - FAG	Medindo 30 X 35 (área total de 1050m ²), próximo ao portão da FAG
Terrenos	320.000,00	R. Manoel Ribas 904 - NEVA	12 x 40,4, ótima localização, área nobre da cidade
Terrenos	180.000,00	R. Pedro Ivo, 3976 - CANADÁ - Piat	300,78m ² com 15m de frente para duas ruas, com projeto para 2 sobrados
Terrenos	95.000,00	R. Oliva - UNIVERSITÁRIO	384m ² , 12 X 32 metros, acima do nível da rua
Terrenos	60.000,00	R. Lucas José de Souza - COLINA VERDE	250m ² , 10 X 25 metros, Quadra 02, Lote 06

VEJA IMÓVEIS PARA LOCAÇÃO EM NOSSO SITE www.imobiliarialal.com.br

ifraccari
Assessoria Imobiliária
creci J5108
(45) 3039-6040
9908-1540
email: ifraccari@hotmail.com
R.: Visc. Rio Branco, 2532
Centro - Cascavel/PR



VENDE-SE

23 alqueires, em Cascavel, à 3 Km da BR 277, sentido Foz do Iguaçu, à 20 km do centro de Cascavel, Excelente para diversas atividades: Plantio de soja e milho, possibilidade de piscicultura, pecuária, lazer, 2.000 sacas de soja por alqueires.

www.ifraccari.com.br

IMOBILIÁRIA DESTRO Creci J4114
Representante autorizado
RODOBENS CONSÓRCIO
F: 45.3038.6464 / 9972.0213 / 9972.0172
Endereço: Rua Paraná, 1803
e-mail: cascavel@imobiliariadestro.com.br
www.imobiliariadestro.com.br

▶ OPORTUNIDADE DE
PACAEMBU - Ed. Grand Club - Rua Bartolomeu Gusmão - COM 15% DE DESCONTO!!!
PIONEIROS CATARINENSE - Imóvel Comercial e Residencial - com área total de 7.008 mts - R\$ 6.835.000,00

▶ APARTAMENTOS
CENTRO - Ed. Germano Saroli - Rua Carlos de Carvalho - "suíte, sala, cozinha, lavanderia" - Cond. R\$ 200,00 - R\$ 120.000,00
TROPICAL - Ed. Totteham - Avenida Toledo - "última unidade" - 02 quartos, sala e cozinha integrados, sacada com churrasqueira, bwc, lavanderia R\$ 180.000,00
CANCELLI - Ed. Residencial Garden Club - "01 suíte, 2 quartos, sala de estar, sala jantar, bwc social, cozinha mobiliada" - Condomínio R\$ 120,00 - R\$ 195.000,00
CENTRO - Ed. Veredas - Rua Castro Alves - prox. Policlínica - "02 quartos, sala de estar/jantar, bwc, coz.,lav., sacada com churrasqueira, 01 vaga de garagem" - Condomínio R\$ 160,00 - R\$ 225.000,00
CENTRO - Ed. Porto Santo - 2 quartos, bwc, sala de estar/jantar, coz. lav. 1 vaga. Semi-mobiliado R\$ 245.000,00
ALTO ALEGRE - Ed. Rio da Prata Mobiliado e Decorado - PRONTO PARA MORAR - - Rua Uruguai - "03 quartos, bwc, sala de estar, sala de jantar, cozinha, lav., 01 vaga de garagem - ar cond., geladeira, fogão - Cond. R\$ 130,00 - R\$ 248.000,00
SÃO CRISTÓVÃO - Ed. Tarsila - Rua Norma Vessaro - "última unidade" - "01 suíte, 02 quartos, sala de estar, sala de jantar com sacada, cozinha, lavanderia com sacada, 01 vaga de garagem" - Cond. R\$ 60,00 - R\$ 260.000,00
CENTRO - Ed. Tulipa - Rua Paraná - 1 suíte, 1 quarto, sala de estar/jantar, cozinha, lav., sacada c/ churras., 1 vaga. R\$ 315.000,00
CENTRO - Ed. Plácido Mascarelo - Rua Olavo Bilac - 1 suíte, 2q, sala de estar/jantar, coz., 1 vaga. R\$ 330.000,00
PACAEMBU - Ed. Grand Club - Rua Bartolomeu Gusmão - (122,44 m²) - MOBILIADO - "01 suíte + 02 quartos, sala de estar/jantar, cozinha, lavanderia, sacada com churrasqueira, 2 vagas" - De R\$ 370.000,00 por R\$ 330.000,00
CENTRO - Ed. Tocha - Rua São Paulo - "01 suíte com sacada, 01 quarto com sacada, 01 quarto, bwc social, sala de estar, sala de jantar com sacada, cozinha, lavanderia com bwc, 02 vagas de garagem" - Cond. R\$ 260,00 - R\$ 395.000,00
CENTRO - Ed. João B. Cunha - R. Riachuelo - 167,48m² - 1 suíte, 2 quartos, sala de estar/jantar, coz., lav., 2 vagas R\$ 441.741,79
CENTRO - Ed. Monte Real - Rua Castro Alves - "01 suíte, 02 quartos, sala de estar, sala de jantar, cozinha, lavanderia, escritório, bwc serviço, 01 vaga de garagem" - Cond. R\$ 550,00 - SEM MOBILIA R\$ 425.000,00 - MOBILIADO R\$ 450.000,00
CENTRO - Ed. Tulipa - R. Paraná - 165m² - 1 suíte, 2 quartos, sala de estar/jantar, coz., lav, sac. c/ churrasq. 2 vagas R\$ 450.000,00
CENTRO - Ed. Sylvia Kissula - B. andar - Rua Erechim - "01 suíte, 02 quartos, bwc social, sala de estar, sala de jantar, sacada com churrasqueira, cozinha, lavanderia" R\$ 515.000,00
CENTRO - Ed. Azzurro - Rua Rio Grande do Sul - última unidade - "01 suíte, 02 quartos todos com sacada, sala de estar e jantar com sacada, lavabo, cozinha, espaço gourmet, área de serviço, dep. empregada com bwc, 02 vagas de garagem R\$ 530.000,00.
CENTRO - Ed. Vitória Régia - Rua Pernambuco - "01 suíte com hidro e closet, 03 quartos, sala de estar, sala de jantar sacada fechada com vidros, lavabo, sala de tv com sacada, cozinha, lav., dep. emp, depósito e 02 vagas" R\$ 790.000,00.
CENTRO - Destaque - Ed. Modigliani - Rua Olavo Bilac - aparts. DUPLEX (de 235 mts à 460 mts) - a partir de R\$ 775.000,00.

▶ CASA - MINHA CASA MINHA VIDA
CASAS - Minha casa Minha Vida:
Rodovia PR 180 - Lote 04 casa 09 - terreno com 119 m² e casa com 48,37m² - 02 quartos, bwc, sala/cozinha, varanda com lavanderia e churrasqueira, sobre de terreno R\$ 102.000,00
MORUMBI - Rua São Roque - "58 m², 02 quartos, sala, cozinha conjugada, bwc, lav. e 01 vaga de garagem" R\$ 120.000,00
JARDIM BARCELONA - Rua Valência - "51 m², 02 quartos, sala de estar e jantar, cozinha, lavanderia, bwc, lavanderia, 01 vaga de garagem" R\$ 135.000,00
RESIDENCIAL VILA GRAMADO - Rua Paranaíba - "52 m², 03 qtos., sala e coz. conjugadas, bwc e 01 vaga. R\$ 135.000,00
PRESIDENTE - Rua Candangos - "50 m², 03 quartos, sala de estar/jantar, coz., bwc e 01 vaga, sobre de terreno" R\$ 140.000,00

▶ CASAS
MIRANTE - Rua São Roque - "51 m², 02 quartos, sala de estar/jantar, bwc, cozinha, lavanderia e 01 vaga de garagem R\$ 160.000,00
NOVO MILÊNIO - Rua Aquino Massochini - "49 m², 02 quartos, sala de estar e jantar, cozinha, lavanderia, bwc, lavanderia, 02 vagas de garagem" - Piso Porcelanato, vidros blindex com soleira em granito R\$ 180.000,00
JD SANTOS DUMONT - Rua João Modesto Braga - "Terreno 366 m² - Casa 136 m² - 02 quartos, sala, cozinha, 2 bwc, lavanderia, 02 vagas de garagem, churrasqueira" R\$ 195.000,00
CATARATAS - R. Brasília - 159m² - 2 quartos, sala de estar/jantar, coz., lavand., churrasqueira, 2 vagas cobertas e uma descoberta
Sobra de terreno - terreno com 468,40m² - R\$ 265.000,00
JARDIM ITALIA - Rua Napoli - "Terreno 600 m² - Casa 130 m² - 01 suíte com hidromassagem, 01 quarto, sala de estar, sala de jantar, bwc, cozinha, edícula com churrasqueira, sobre de terreno" R\$ 269.000,00
PARQUE SÃO PAULO - Destaque - Rua Joaquim Távora - "Terreno 402 m² - Casa 110 m² - 01 suíte, 02 quartos, sala de estar, cozinha, lavanderia, bwc, garagem, sobre de terreno frente e fundos" R\$ 290.000,00
NOVO MILÊNIO - Rua Exp. Ervino Alves Palhiano - "Casa 198 m² - 01 suíte, 02 quartos, sala de estar, sala de jantar, bwc social, jardim de inverno, salão de festas, edícula com churrasqueira, lavanderia, despensa, bwc" R\$ 370.000,00
PARQUE SÃO PAULO - Rua Cuiabá - "Terreno 537 m² - Casa 160 m² - 01 suíte, 02 quartos, bwc, sala de estar, sala de jantar, cozinha, lavanderia, escritório/quarto, 04 vagas de garagem, sobre de terreno" R\$ 420.000,00
FACULDADE - Rua Favarin - "Terreno de 525 m² com 02 casas (100 m² e 70 m²) - Casa 01 "01 suíte, 02 quartos, bwc, sala de estar, sala de jantar, cozinha, varanda, 02 vagas - Casa 02 "quartos, bwc, sala de estar/jantar, cozinha, lav. - R\$ 500.000,00
PQ. SÃO PAULO - R. Carlos de Carvalho - 2 suíte sendo uma com hidro, 2 quartos, sala de estar, cozinha lavanderia Terreno com 297m² - R\$ 450.000,00

▶ COMERCIAIS
TROPICAL - Sala Comercial - Avenida Toledo - 30m² privativo - VALOR R\$ 120.000,00 - EDIFÍCIO TOTTEHAM
CENTRO - Sala Comercial - Rua Minas Gerais - 50,78m² - VALOR R\$ 135.000,00 (sem vaga de garagem) - Ed. Day Saúde
CENTRO - Sala Comercial - Rua Minas Gerais - 76,06m² - VALOR R\$ 195.000,00 (com vaga de garagem) - Ed. Day Saúde
CENTRO - Rua Minas Gerais - (de 48m² até 516m²) - a partir de R\$ 319.296,33 - Ed. Unique Office
CENTRO - PRÉDIO COMERCIAL AO LADO DA CATEDRAL E HOTEL COPAS VERDES - com 898, 18m² de área construída - 3 PAVIMENTOS - 15 KITINETES ALUGADAS e 02 salas comerciais térreas R\$ 2.100.000,00
CONSORCIO DE IMÓVEIS RODOBENS: Compre seu Imóvel sem pagar JUROS!!!
Crédito R\$ 80.000 Prazo 150 meses Parcela R\$ 686,43
Crédito R\$ 100.000 Prazo 150 meses Parcela R\$ 856,04
Crédito R\$ 150.000 Prazo 150 meses Parcela R\$ 1.287,06
Crédito R\$ 200.000 Prazo 150 meses Parcela R\$ 1.716,07

▶ SOBRADOS
NEVA - Solar Curitiba - R. Curitiba - (89,25m²) - "01 quarto com sacada, 02 quartos, bwc social, estar, jantar, lavabo, cozinha, churrasqueira, lavanderia, 01 vaga" R\$ 260.000,00
PARQUE SÃO PAULO - Rua Quintino Bocaiuva - (110m² privativos) - Condomínio Fechado - "01 suíte, 01 quarto com closet, 01 quarto, sala de estar, sala de jantar, lavabo, cozinha, lavanderia, churrasqueira, 02 vagas de garagem" - R\$ 330.000,00
COQUEIRAL - Rua Paraná - 124m² Res. Mª Vitória - sobrados geminados - 1 suíte, 2 quartos, bwc, cozinha, lavanderia, sala de estar/jantar, churrasqueira,

BRISA IMÓVEIS
Rua Souza Naves, 3983 - (45) 3225-3399 / 9972-3399

Fazenda com 16.000 ha em Primavera do Leste MT.
PLANTA 12.000 ha - 8 anos para pagamento.
-Vende em parte e arrenda restante.

IMÓVEIS À VENDA

- Área na BR 277 com 5000m² Barracão 1770 mts alugado - Aceita imóvel de menos valor.
- Área de 2.045 M² com 3 frentes na Rua Administração - Próximo a Unioeste, próprio para genindos ou prédio.
- Casa no Periollo - terreno de esquina com 2 casas - R\$ 200.000,00
- Fazenda em Primavera do Leste MT 16.000 há planta 12.000 há - Vende parte e arrenda o restante - Aceita imóvel no Paraná.
- 57 alqueires, com 38 mecanizados - Guavira Santa Teresa 1750 sacas de soja por alqueire - 20% entrada saldo em 8 anos
- 19 alqueires com 12 mecanizados - PR 163 Santa Maria 800m do asfalto 1500 sacas de soja ao alqueire.
- 11 alqueires mecanizados 800m da BR 277, 20 minutos de Cascavel. Casa, barracão, poço artesiano, boa de água.
- 19 alqueires mecanizados no São João- Boa de água a 3 km do pedágio
- Área BR 277 = 75.000m² 150m frente para BR, Entrada de 20% e restante parcelado em até 5 anos.
- ÚLTIMAS UNIDADES Terreno Brisa do Lago 600m²
- UMA QUADRA EM PALOTINA 40 X 135 = R\$ 1.000.000,00
- UMA QUADRA NAAV. BRASIL 5005m² Com 3267m² de área construída
- TERRENO DE ESQUINA Rua Maranhão próximo a rodoviária
- TERRENOS CONDOMÍNIO BRISA DO LAGO 775m² - troco por imóvel comercial.

▶ TERRENOS
CENTRO - R. Natal - (600m²) - (Preservação Permanente) R\$ 40.000,00
CELISSA - R. Pessequeiro estq. com Hibiscos - 240m² - terreno da chovela R\$ 55.000,00
LOTE LORAI DO PARANÁ - (de 250m² com 120 meses) a partir de R\$ 60.000,00
MARIAS DOCE VIDA - Lote 94 - com 1.848,19m² R\$ 100.000,00
FACULDADE - Loteamento Marília-Rua Três barras - Aceita Permutar R\$ 139.000,00
STA. FELICIDADE - R. Cabo Fideles Aguiar (663m²) R\$ 180.000,00
COND. JARDIM BOTANICO - (350 m²) a partir R\$ 230.000,00
FACULDADE - Rua Ciências Sociais eqs. Rua Agronomia, c/ 390m² (13x30) - R\$ 280.000,00
JD. DE MONET - Prox. ao Fórum lotes c/ 300m² ou mais: A partir de R\$ 300.000,00
MARIÁ LUÍZA - Rua Expedicionário-terreno com 462m², com duas casas sendo uma de Madeira (142m²) e atrás de alvenaria (82m²) R\$ 349.000,00
SÃO CRISTÓVÃO - R. Matelândia - Prox. Av. Rocha Pombo c/480m² (12x40) R\$ 350.000,00
TERRENO - Região do Lago, Rua Pedro Carlos Neppel, c/ 461,5m² (13x35,5) - R\$ 390.000,00
SÃO CRISTÓVÃO - Rua Maria Grosso, 715m² (13x55) com uma casa de madeira R\$ 440.000,00
ACLI MACAO - Terreno de esquina - Rua Paraná com Rua Pedro Miranda (450m² - 15x30) R\$ 450.000,00
STA. FELICIDADE - (823,5 m²) R\$ 435.000,00
CENTRO - R. Voluntários da Pátria, Ao lado do Col. Marlis, (600m²) R\$ 790.000,00
CENTRO - R. Marechal Deodoro - 2 lotes totalizando 1650m² R\$ 1.000.000,00
CENTRO - Ed. Solviran (de 74,95m² até 140m²) - Rua Paraná - apartamentos com Marcechal Filho 1891m² R\$ 1.100.000,00
JD. INDEPENDÊNCIA - Rua Afonso Pena - 957m²-casac madeira de 80m² R\$ 1.200.000,00
TERRENO BR 277 - 12.818m² - Próximo a churrasqueira Portal R\$ 2.950.000,00
TROPICAL QUADRA 21 16 terrenos juntos final da Rua Manaus (7500 m²) - R\$ 5.600.000,00
RECANTO TROPICAL - Meia Quadra em frente Unipar (6.188 m²) - R\$ 9.500.000,00
JD. NOVA ITALIA - Rua Austria - B-277 - Valor sob Consulta
COLÔNIA LOPEI 27,26 ALQUEIRES PAULISTA - PROX. BR 467 - área de investimento (Valor Sob Consulta)

▶ INVESTIMENTOS - LANÇAMENTOS - IMÓVEIS NOVOS
FAG - Apto Alto da Fag - Rua João Kuloski - (47 m² - privativo) - "01 suíte, sala, cozinha, 01 vaga de gar." - Próximo FAG - (sem gar. R\$ 120.000,00 - com garagem R\$ 140.000,00)
SANTA CRUZ - Edifício Florença - Rua Bororós - (60 mts) - "03 quartos, sala, bwc, cozinha, lavanderia, 01 vaga de garagem - Próx. UNIVEL R\$160.000,00
TROPICAL - Ed. Flamboyant (de 92,78m² até 187,27m²) - Rua Flamboyant - "02 quartos, sala de estar/jantar, coz., lav., sacada com churrasqueira, 01 ou 02 vagas de garagem" - Prox. Club Comercial - (a partir de: R\$ 194.838,00)
CANARÁ - Ed. Armelinda - Rua Visconde de Guarapuava - (138,81 m²) - "01 suíte+02 quartos ou 01 suíte + 01 quarto" - (a partir de R\$ 319.500,00)
CENTRO - Ed. Vila Real - Rua Antonina - (de 167 m² até 172 m²) - "01 suíte + 02 quartos - 02 vagas de garagem" - (a partir de R\$ 346.143,05)
COQUEIRAL - Ed. Presidente JK - (de 51 até 53 m² privativos) - Rua Pres. JK - Somente 03 unidades disponíveis - "01 quarto, sala de estar, bwc, coz., lav., sacada com churrasqueira" - Lado do Club Comercial - UNIPAR - (a partir de: R\$ 175.472,00)
SÃO CRISTÓVÃO - Ed. Paranaíba - 20 mts do Novo Iguai - (de 75,57m² até 78,18m²) - Rua Paranaíba - "03 quartos, bwc social, sala de estar, jantar, cozinha, lavanderia, 01 ou 02 vagas de garagem" - Excelente localização - (a partir de: R\$ 175.900,00)
JARDIM NOVA YORK - Ed. Nives (4 modelos de planta) - (de 64m² até 96 m²) - "01 suíte, 02 quartos, sala de estar, sala de jantar, sacada com churrasqueira, cozinha, lavanderia, 2 vagas. (a partir de R\$350.000,00)
MARIÁ LUÍZA - Ed. Residencial Champagnat - Rua Emílio Afonso da Silva - de 71 à 81 mts - "02 quartos, bwc, sala de estar/jantar, cozinha, lavanderia" R\$ 200.000,00
NEVA - Ed. Ana Lúcia - Rua Manoel Ribas - (114m²) - "apto com 2 q., sala de estar /jantar, bwc social, serviço, sacada com churrasqueira, 1vaga de garagem" - Atrás Multifatão Nava - (a partir de R\$ 239.950,00)
CENTRO - Ed. Valparaíso - Rua Pernambuco - 2 modelos com 143 m² área total a partir de R\$ 402.000,00 e com 103,02 m² de área total R\$ 312.000,00, modelos com "01 suíte+02 quartos", ou -"01 saíte + 1 quarto", sac. Chur., coz., serviço, bwc social"
CANCELLI - Residencial Garden Club - (80 m²) - "02 quartos, bwc, sala de estar/jantar, sacada c/ churrasqueira, cozinha, lavanderia, 1 vaga de garagem" (a partir de R\$ 239.800,00)
NEVA - Curitiba Res. - R. Curitiba - 1 suíte, 2 quartos, sala de estar/jantar, sac. c/ churrasq. 1 ou 2 vagas (a partir de R\$ 374.109,00)
COUNTRY - LANCAMENTO - Ed. Salvador Dall - Rua Tiradentes - 120m² - 1 suíte, 2 quartos, sala 2 amb., bec social, churrasqueira na sacada a gás, 1 lavanderia, sacada com churrasqueira" - (a partir de R\$ 247.865,00 ou cont. Tabela vigente)
CENTRO - Res. Laguna - Rua 13 de Maio - "02 q. sala, coz., sacada com churrasqueira, 1 ou 2 vagas" (a partir de R\$ 259.000,00)
CENTRO - Residencial Sonata - (111,30 m²) "1 suíte, 02 quartos, sala de estar, BWC, cozinha, lavanderia, sacada c/ churrasqueira - 1 vaga de garagem" (a partir de R\$ 274.000,00)
CENTRO - Ed. Estrelícia - Rua da Bandeira - (117 à 180 m²) - "1 suíte, 02 quartos, sala de estar, jantar, BWC, cozinha, lavanderia, sacada c/ churrasqueira, 1 vaga de garagem" - (a partir de R\$ 289.843,20)
PACAEMBU - Grand Club - Rua Bartolomeu de Gusmão - ("1 Suíte, 2 quartos, sala de estar/jantar, bwc, coz., área de serviço, sacada com churrasqueira, 1 vaga" - Prox. Irani Av. Brasil - (a partir de R\$ 341.000,00)
CENTRO - Ed. Monterey - Rua Marechal Floriano - (de 120 m² até 220m²) - "Duplex, Suíte + 02 quartos, s" - (a partir de R\$ 298.596,23)
CANCELLI - Ed. Armelinda - Rua Visconde de Guarapuava - (138,81 m²) - "01 suíte+02 quartos ou 01 suíte + 01 quarto" - (a partir de R\$ 319.500,00)
CENTRO - Ed. Vila Real - Rua Antonina - (de 167 m² até 172 m²) - "01 suíte + 02 quartos - 02 vagas de garagem" - (a partir de R\$ 346.143,05)
SÃO CRISTÓVÃO - Vila Dom Muller - Rua Ponta Grossa - (área total 170 - área útil 90 m²) - "01 suíte, 02 quartos, sala de estar, sala de jantar, sacada com churrasqueira, cozinha, lavanderia, 2 vagas. (a partir de R\$350.000,00)
CENTRO - Ed. Salgado Filho - Rua Salgado Filho - (de 160,90 m² até 270,89m²) - "01 suíte+02 quartos - Duplex) - (a partir de 380.000,00)
COUNTRY - Ed. Solar Antonina - Rua Antonina - (de 158,15 até 160,00m²) - "Suíte com closet+ 02 quartos, sacada com churrasqueira - 01 suíte+02 quartos" - (a partir de R\$386.375,87)
CENTRO - Ed. Augustus - Rua da Bandeira - (de 177 até 182m²) - "Suíte+02 quartos, bwc, sala de estar, sala de jantar, cozinha, área de serviço, sacada lateral, sacada frontal com churrasqueira, 02 vagas de garagem) - (a partir de R\$ 438.075,00)
CENTRO - Ed. Bellatrix - Rua Presidente Kennedy sub esquina com Marcechal Rondon - (01 suíte, 1 ou 2 quartos, bwc, hall, jantar, estar, cozinha, lavanderia, sacada com churrasqueira" - (a partir de R\$ 465.000,00)
CENTRO - Ed. La Felicità - Rua Mato Grosso - (223m²) - "01 suíte com hidro e closet, 02 quartos, ampla sala de estar/jantar, lavabo, sacada gourmet, depósito, lavanderia" - (a partir de R\$ 565.743,84)
CENTRO - Ed. Massimus - Rua Minas Gerais (de 38 m² até 391m²) - (a partir de R\$ 1.110.000,00)



(45)3038-2821
www.c21mms.com.br
Facebook.com/c21mms
Negócios Imobiliários

APARTAMENTOS

Cancelli. 2 quartos, sala com 2 ambientes, copa/cozinha, BWC, lavanderia, 1 vaga de estacionamento. R\$130.000 AP0346

Centro. 3 Dormitórios sendo uma suíte, sala em 2 ambientes, sacada com churrasqueira, banheiro social, cozinha, área de serviços. R\$393.000 AP0053

Maringá - Zona 1. 4 suítes, 2 ambientes, sala de estar, sala de jantar, cozinha, lavanderia, dependência de empregada, 5 garagens (1 para visitante), piscina e churrasqueira na sacada. R\$ 3.200.000,00 AP0029

Centro. 3 Quartos (1 Suíte), Sala de estar/Jantar, Sacada com Churrasqueira, Bwc, Cozinha, lavanderia, vagas para 2 veículos. R\$460.000 AP0326

Alto Alegre. 2 quartos (1 suíte), 2 vagas de garagem, acabamento em porcelanato, sacada com churrasqueira. R\$220.360 AP0287

Alto Alegre. 1 suíte, 2 quartos, 2 vagas de garagem, acabamento em porcelanato, sacada com churrasqueira. R\$ 248.140,00 AP0285

Alto Alegre. 2 quartos (1 suíte), 2 vagas de garagem, acabamento em porcelanato, sacada com churrasqueira. R\$261.440 AP0284

Centro. Apartamento com 3 dormitórios sendo 1 suíte, sala de estar/jantar, BWC social, área de serviço, vaga para 1 carro, uma excelente localização R\$175.000 AP0333

Centro. 3 quartos (1 suíte), sala, cozinha, lavanderia, BWC, 1 vaga de garagem. R\$199.000 AP0189

Centro. 3 quartos (1 suíte), sala com 2 ambientes e cozinha toda mobiliada, com acesso a quartos, sala e lavanderia, lages e janelas com tratamento acústico, condomínio com academia, piscina e playground. R\$660.000 AP0302

Centro. triplex com 4 suítes (1 master), 3 salas, copa, 2 cozinhas, escritório, salão de festas com churrasqueira, banheiro de hidromassagem, 2 lavabos, lareira. R\$975.000 AP0279

Centro. 03 dormitórios com armário, cozinha com armário, 2 bwc, sala ampla com 2 ambientes, depósito, 01 vaga de garagem coberta. R\$299.000,00 AP0353

Coqueiral. 3 quartos (1 suíte master com closet), sala ampla, cozinha com espaço gourmet, lavanderia, BWC, 3 vagas de garagem, aquecimento a gás e baixo valor de condomínio. R\$450.000 AP0288

Country. 2 dormitórios, Salas de estar e jantar, sacada, cozinha e área de serviço, Wc social e uma vaga de garagem. R\$ 228.500,00 AP0357

Country. 3 suítes (1 master), lavabo, sala de estar, sala de jantar, cozinha, lavanderia, isolamento acústico, aquecimento a gás, medidores individuais, 3 vagas de garagem. R\$1.250.000 AP0024

Pioneiros Catarinense. 2 Dormitórios, sala conjugada de estar/jantar, sacada com churrasqueira, BWC social, cozinha, lavanderia, vaga de garagem. R\$ 138.000,00 AP0355

Rua Minas Gerais. 1 suíte, 2 Dormitórios, Sala de estar/jantar, sacada com churrasqueira, cozinha, banheiro. R\$ 460.000,00 AP0326

Região Lago I. Residencial Laguna. Apartamento com 2 dormitórios, sala de estar/jantar, sacada com churrasqueira, circulação, BWC social, cozinha, área de serviço com sacada e 1 vaga de garagem. R\$ 255.000,00 AP0119

ÁREAS

Campo Bonito - PR. Bandeira Branca, 3 lotes, tanque de 50 mil litros, 4 bicos de abastecimento, serviço de borracharia, lubrificação, 2 rampas para lavagens, tanques ecológicos, loja de conveniência, escritório com alarme, banheiro para funcionários e outro para clientes, apartamento superior com 2 quartos, BWC, sala de

VENDA



Alto Alegre. terreno com 3 casas, de modo que a da frente possui 98,00 m², 03 quartos sendo 01 suíte, sala, cozinha, BWC social, área de serviço, a do meio possui 60,03 m² e a dos fundos 65,58m². R\$350.000 CA0060

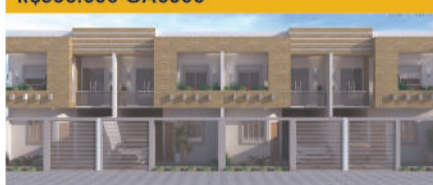

Pacaembu. Rua Matelândia, 284, com 01 suíte com closet e sacada, 02 quartos, BWC social, sala de estar e jantar, lavabo, cozinha, lavanderia, garagem para 02 veículos e uma sobra de terreno. R\$320.000 SO0139

estar, sala de jantar, cozinha, lavanderia, churrasqueira e área de lazer. R\$ 1.800.000,00 AR0019

Zona Rural (Guaira - PR) Uma área aproximada de 7.000.000 de m². Entre o aeroporto de cargas e a ferrovia. Ponto de integração entre os estados de Mato Grosso, Mato Grosso do Sul, São Paulo, Paraná, além do Paraguai. R\$1.500.000 AR0021

Universitário. Área comercial com 1.720m² medindo 40x43, excelente localização, próximo a Unioeste, supermercados e novos loteamentos. R\$600.000 AR0007

Vera Cruz do Oeste. Área de 35.300,00 m², estrada rio quatro. R\$450.000 AR0014

CASAS

14 de Novembro. 2 quartos, banheiro, cozinha com armários, sala, varanda, vagas para 3 carros. R\$145.000 CA0344

Alto Alegre. 03 quartos (1 suíte), sala de Tv/ jantar, cozinha, passagem lateral, varanda com churrasqueira, lavanderia, garagem coberta. R\$500.000 CA0155

Centro. 3 quartos, 1 BWC, 3 salas, cozinha, despensa, lavanderia, churrasqueira e quintal. Aceita apartamento até R\$ 400.000,00 como parte de pagamento. Terreno de 15,5x35,5 metros. R\$850.000 CA0299

Country. 3 Quartos (1 suíte), sala de estar/jantar, cozinha, lavanderia, 2 Bwc, área gourmet, garagem para 5 veículos (3 cobertos). R\$450.000 CA0348

Esmeralda. 2 quartos, BWC, sala e cozinha no mesmo ambiente, 1 vaga de garagem coberta. R\$150.000 CA0351

Guarujá. Casa com 4 quartos, BWC, sala, cozinha, lavanderia, 2 vagas de garagem e quintal com pomar. R\$130.000 CA0152

Guarujá. Casa com 3 quartos, sala, cozinha, BWC social, área de serviço e sobra de terreno. R\$150.000 CA0278

Guarujá. Casa 60m² com 02 dormitórios, sala, cozinha, banheiro, área de serviço, 02 vagas, quintal e jardim. R\$ 200.000,00 CA0350

Marinas Boa Vista da Aparecida. Sobrado com 340m2 de área construída. 1 Suíte, 2 Dormitórios, cozinha, área de serviços, varanda. R\$ 990.000,00 CA0353

Neva. Terreno com 2 casas em alvenaria. Uma com 140 m² em laje com 3 quartos, 2 salas, cozinha, 2 banheiros. Outra casa com 131m² com 3 quartos, 2 salas, copa, cozinha, lavanderia, despensa, espaço gourmet, 02 vagas de garagem. R\$700.000 CA0098

Jardim Nova York. 3 quartos (1 suíte), sala



Lindoeste - PR. Posto de combustível com 16 bicos de abastecimento, loja de conveniência, restaurante, residência, área de lazer, depósitos, prédios de serviços, bombas eletrônicas, rampas, 03 apartamentos, chuveiro a gás, poço artesiano, sistema telemed. R\$12.000.000 PT0010



Brasília. Condomínio fechado, 2 quartos, sala de estar e jantar, cozinha, BWC, área de serviço e 1 vaga para veículo. R\$145.000 SO0176

copa e cozinha com móveis planejados, BWC e edícula com churrasqueira, 4 vagas de garagem. R\$605.000 CA0284

Parque São Paulo. 4 quartos (1 suíte), sala de estar/TV/jantar, cozinha, lavanderia, 2 Bwc, Piscina, despensa, quintal, e garagem para 5 veículos (2 cobertos). R\$730.000 CA0326

Parque Verde. 3 quartos (1 suíte), 2 BWC, 2 salas, cozinha planejada, copa, lavanderia, despensa, área de serviço, edícula com churrasqueira, escritório, 2 vagas de garagem, aquecimento solar, cerca elétrica, lage, BWC. R\$399.000 CA0187

Pioneiros Catarinense. 3 quartos (1 suíte), sala, cozinha ampla, sala de jantar e churrasqueira, BWC social, 1 vaga de garagem, área de serviço R\$220.000 CA0110

Santa Felicidade. Casa com 3 quartos, BWC, sala, cozinha, despensa, área de serviço, lavanderia, quintal, 03 vagas de garagem (1 coberta). R\$130.000 CA0205

Santa Felicidade. São 03 casas com a mesma planta, sendo 2 quartos, sala, cozinha conjugada e BWC. R\$200.000 CA0097

Santo Onofre. 5 quartos, 4 banheiros, 2 salas, cozinha, espaço gourmet, 4 Bwc, garagem coberta para 6 veículos, área de serviço. R\$400.000 CA0225

Tropical. 3 quartos (1 suíte), hidromassagem, 4 BWC, 3 salas, escritório, varanda, churrasqueira, adega, copa, despensa, cozinha, lavanderia. R\$1.050.000 CA0334

Universitário. Casa em alvenaria com 3 quartos (1 suíte), BWC, sala, cozinha, edícula com churrasqueira, área de serviço, vaga de garagem para até 4 veículos (3 cobertas) sobra de terreno todo gramado nos fundos R\$1.200.000 CA0147

Bairro União. 2 quartos (1 suíte), sala de estar/jantar, cozinha, lavanderia, BWC Social, churrasqueira, garagem para até 04 veículos. R\$250.000 CA0323

FAZENDAS E SÍTIOS

Ubiratã. Alto Pinheiros. 5 Alqueires, com água, energia, açude, pivô de irrigação, casa na sede, ferreiros, poço artesiano, estábulo, mangueiro, garagem para maquinário. R\$1.300.000 CH0005

Lago Azul. Área de 3.000m2 com Campo de Futebol Suíço, Casa em Alvenaria para Caseiro, Churrasqueira com Salão de Festas, Vestiário, Poço Semi-artesiano. Ótimo para lazer R\$300.000 CH0009

OPORTUNIDADE DE NEGÓCIO

Cancelli. Barracão comercial, com 248

m², 04m de pé direito, em alvenaria e estrutura metálica. Piso em concreto com malha de ferro. Escritório com ar condicionado, 2 salas e banheiro. Nos fundos, 1 casa em alvenaria com 3 quartos, 2 salas, área de serviço e espaço gourmet. R\$750.000 BA0028

Centro. Clínica de Fisioterapia com recepção completa Consultórios com maca de atendimento, escada de 2 degraus, mesa, cadeiras, cofre, ar condicionado. Sala de exercícios com aparelhos, estúdio completo de pilates, 5 Box para atendimento, diversos aparelhos, maca RPG, BWC com acessibilidade, Cozinha. R\$70.000 PT0025

Centro. Empresa de Boliche com 8 pistas, totalmente informatizadas, bar e restaurante. R\$1.200.000 PT0019

Pitanga. Centro. Hotel com recepção informatizada, salão para café, bar, sala estar/TV, sala com computador e internet wi fi para hóspedes em todo hotel. 30 apartamentos, sendo 29 luxos e 1 suíte presidencial. Poço artesiano, caldeira a diesel, estacionamento revestido em paver. Projeto aprovado para mais 10 apartamentos. R\$3.500.000 HO0003

São Cristóvão. Empresa de boliche com 6 pistas + 3 mesas de sinuca, Restaurante, música ambiente, local adequado para happy hour e muita diversão em um único local. R\$750.000 PT0020

SOBRADOS

Alto Alegre. 02 quartos (01 suíte com closet), lavanderia, porcelanato, rebaixamento em gesso, fino acabamento, aquecimento solar, aquecimento nas torneiras, área de lazer, + casa no mesmo terreno com 03 quartos, sala, cozinha, BWC, lavanderia, 04 vagas de garagem. R\$650.000 SO0096

Centro. 4 quartos sendo 1 suíte, lavabo, 2 salas, churrasqueira, com portão eletrônico. R\$550.000 SO0147

Centro. 03 quartos sendo 01 suíte, sala, sacada, lavabo, 02 BWC sociais, cozinha, lavanderia, área de serviço, churrasqueira. R\$390.000 SO0101

Country. 2 quartos (1 suíte com closet), 2 BWC, sala de jantar/estar c/ lareira, cozinha planejada, churrasqueira, aquecimento a gás, 2 vagas de garagem (1 coberta), central de alarme e cerca elétrica. R\$470.000 SO0084

Country. 3 quartos (1 suíte Master), 2 salas, lavabo, copa e cozinha, varanda com edícula, lareira, 4 vagas para veículos (2 cobertas). R\$575.000 SO0162

Coqueiral. 03 quartos (01 suíte), BWC, Portão eletrônico, 02 vagas de garagem, sala de estar/jantar, cozinha, lavabo, Lavanderia. R\$350.000 SO0093

Maria Luiza. Sobrado, 02 quartos (01 suíte master), home office, salas de estar/jantar, cozinha, lavanderia, garagem para 04 carros cobertos, edícula com dep. de empregada, churrasqueira, mini campo de futebol. R\$700.000 SO0090

Nova York. 02 dormitórios, 01 suíte independente, 03 salas, escritório, lareira, churrasqueira e portão eletrônico. R\$ 850.000. SO0192

Pacaembu. Rua Matelândia, 284, com 01 suíte com closet e sacada, 02 dormitórios, sala de estar e jantar, lavabo, cozinha e lavanderia, garagem para 2 veículos. R\$320.000 SO0138

Parque Verde. 1 suíte, 2 quartos, sala de estar/jantar, lavabo, cozinha, lavanderia, garagem para 2 veículos. R\$380.000 SO0129

Parque Verde. 1 suíte, 2 dormitórios, sala de estar/jantar, lavabo, cozinha, lavanderia, garagem para 2 veículos. R\$ 380.000,00 SO0132

São Cristóvão. prédio com 4 apartamentos, cada um com 2 quartos, sala com 2 ambientes, 1 BWC social, cozinha, área de serviço, salão de festas, piscina, jardim, ótimo acabamento. Excelente localização. R\$1.650.000 SO0159

APARTAMENTOS

Centro. Kitinete, quarto com guarda-roupas, sala ampla, cozinha com armários e fogão embutido, ótima localização com visão privilegiada da cidade, próximo a supermercado, banco e serviços em geral. R\$420,00 KN0002

Centro. Apartamento com sala em dois ambientes, cozinha, área de serviço, 3 quartos (1 suíte), Sacada com churrasqueira, 2 vagas de garagem, depósito anexo à garagem. Condomínio com estrutura de clube. R\$1.600,00 AP0309

Centro. Sala, cozinha, área de serviço, sacada com churrasqueira, com 03 dormitórios sendo 01 suíte e 01 com sacada, bwc, com 02 vagas de garagem cobertas. R\$1.990,00 AP0310

Centro. Com 3 dormt. sendo 1suíte, Dep. de empregada com WC, sala, cozinha com armários, 1 vaga de garagem. R\$1.150,00 AP0162

Recanto Tropical. Apartamento novo com 2 quartos, sala, cozinha, sacada, bwc social, 1 vaga de garagem coberta, condomínio possui salão de festas, churrasqueira. R\$600,000 AP0330

Pq São Paulo. 2 Dormitórios, Sala de Estar/Jantar, cozinha, lavanderia, Bwc social, 1 vaga de garagem sacada com churrasqueira. R\$800,00 AP0325

CASAS

Centro. Casa Comercial que está em reforma possibilitando ao cliente interessado escolher revestimentos cerâmicos conforme gosto de preferência e o uso dependendo da área de atuação, está sendo trocada toda rede elétrica por uma nova e mais moderna, todos encanamentos e tubulação de água e esgoto também estão sendo trocados por novos, e ainda é possível

ALUGA



Parque São Paulo. Sobrado com 1 suíte com sacada, 2 dormitórios, sala, cozinha, área de serviço, depósito, lavabo, banheiro social, 2 vagas de garagens e sobra de terreno. R\$1.300,00 SO0069



Canadá. Apartamento com, 2 Dormitórios, Sala, Cozinha, Área de serviço, 1 vaga de garagem coberta. R\$ 540,00 AP0329

fazer alterações e adaptações. Possui quintal e churrasqueira nos fundos. 7 salas com banheiro, recepção, edícula, quintal e churrasqueira nos fundos. R\$3.500,00 CA0328

Periolo. Casa contendo 3 dormitórios, 2 salas, cozinha, área de serviço, 1 banheiros. R\$700,00 CA0287

Periolo. Casa com sala, 01 dormitório, cozinha, banheiro e 1 vaga de garagem. R\$450,00 CA0288

São Cristóvão. em Alvenaria com 250 m², contendo 3 salas, copa, cozinha suíte e dois quartos, lavanderia dependência de empregada, Edícula, e garagem para 06 carros descoberta. R\$1.500 CA0342

SALAS COMERCIAIS

Centro. Sala comercial com 115 m2 de esquina- 01 vaga de garagem. R\$1.800,00 SA0048

Centro. Em todo o terceiro andar do Centro Empresarial Formato, portaria 24 horas, espaço amplo bem ventilado e arejado, com teto rebaixado em gesso, hall de entrada privativo, 4 salas bem divididas. R\$ 2.200,00 SA0001

SOBRADOS

Maria Luiza. Sobrado em Condomínio fechado, sala, copa, cozinha com móveis planejados, Lavabo, suíte, 2 quartos com bwc. Dispensa, lavanderia, Área com churrasqueira e garagem coberta para 3 carros (2 cobertas).R\$ 1.500,00 SO0189

TERRENOS

Cataratas. Terreno com 19.000 m2 com excelente localização há alguns metros do Trevo Cataratas (Saídas para Foz do Iguaçu, Toledo, Maringá e Curitiba) com acesso a Avenida Brasil e BR 467, com viabilidade de trafego de veículos pesados. R\$60.000 TE0147

Para mais oportunidades: c21mms.com.br e f /c21mms

Localção:(45)9970-0809 - Vendas:(45)9818-3736 - (45)3038-2821 - Rua Santa Catarina, 621, Centro - Cascavel, PR



Imobiliária Beck Lima
www.imobiliariabecklima.com.br
www.facebook.com/imobiliariabecklima

Rua 7 de Setembro, 3141 | (45) 3225-4133/3035-1333 | contato@becklima.com.br

PLANTÕES:



SUSAN: 9971-1181 | SONIA: 9991-6292 |

ADRIANA: 9972-5830

EMBRAED

A IMOBILIÁRIA BECK LIMA TRAZ ATÉ CASCAVEL E REGIÃO OS MELHORES EMPREENDIMENTOS DE BALNEÁRIO CAMBORIÚ, UM DOS PRINCIPAIS DESTINOS DE VERANEIO E INVESTIMENTOS DO BRASIL, A EMBRAED. APARTAMENTOS NOVOS E USADOS. AGENDE SUA VISITA, SEM COMPROMISSO!

LANÇAMENTO - EM BREVE !!!

Loteamento Jardim Veredas próximo a Uniãoeste, lotes de 360m² e 384m². Preços especiais de LANÇAMENTO - Faça sua reserva já!

APARTAMENTOS

- TEMOS APARTAMENTOS: Ed Contemporaneau, Ed Absolute, Ed Infinity, Ed Splendore, Ed Privilege I e II, Ed Elegance
- LANÇAMENTO - Edifício Lorient - Rua Cristo Redentor - Bairro Pioneiros Catarinenses - a partir de 76m² Total - 02 quartos, sala jantar, bwc, coz., lav., garagem **Consulte-nos**
- LANÇAMENTO-Ed Grand Hudson - Rua Paraguay -Alto Alegre - 130m² Total - Apartamentos com suite e 02 quartos ou 02 quartos, sala estar e jantar, sacada, 02 vagas de garagem - ENTREGA Julho de 2015
- LANÇAMENTO - Residencial Alexandria - Rua Marechal Floriano - Centro Apartamentos a partir de 105,46 Total - Suite e 02 quartos, ou 02 quartos, sacada com churrasqueira, salas estar e jantar, 01 ou 02 vagas de garagens ENTREGA Julho 2015
- LANÇAMENTO - Edifício Salgado Filho - Rua Salgado Filho - Centro - apartamentos com 160,90m² total e apartamentos Duplex 270,89m² Total - PLANTA FLEXIVEL ENTREGA JANEIRO 2016
- PRIME TOWER RESIDENCE - Rua Mal. Deodoro - Centro Apartamentos a partir de 123m² - Entrega Dezembro 2016 ENTREGA DEZEMBRO 2016
- EDIFÍCIO MONTERREY - R. Marechal Floriano - Centro - apartamentos a partir de 120m² total - 02 ou 03 quartos - 01 ou 02 vagas de garagens ENTREGA JUNHO 2017
- Ed Imperatriz - Rua Olavo Bilac - Centro - 257m² - Suite com hidro e closet, 03 quartos, salas estar e jantar, garagem para 02 carros e demais dependências..... **R\$ 700.000,00**
- Ed São Francisco - Rua Pernambuco - Centro - 89m² - Suite, 02 quartos, sacada, sala estar e jantar, garagem **R\$ 310.000,00**
- LANÇAMENTO - Edifício Rosa dos Ventos - Rua Curitiba esquina Nereu Ramos - a partir de 173m² total - suite, 02 quartos, 02 vagas de garagem **CONSULTE-NOS**
- Cobertura Ed Smarczewski - Rua Pernambuco - Centro - 340m² - 02 suites sendo 01 master e 01 simples, 01 quarto, 03 vagas de garagem **R\$ 900.000,00**
- Ed Vila Verona - Rua Osvaldo Cruz - Centro - 320m² Total - Suite com hidro e closet, 03 quartos, 02 vagas de garagem..... **R\$ 800.000,00**
- Ed Royal Park - Rua Minas Gerais - Centro - 306,93m² Total - 03 suites sendo 01 com hidro e closet, salas estar/jantar e tv, 03 vagas de garagem **R\$ 600.000,00**
- Ed. Osvaldo Cruz - Rua Osvaldo Cruz - 190m² total - Centro - suite, 2 qtos, bwc, 2 vagas garagem **R\$ 636.000,00**
- Ed Torre Nova - Rua Paraná - Centro - 225m² total- Suite com hidro, 02 quartos, sala estar e jantar, copa, cozinha, dep. empregada, 02 vagas de garagem **R\$ 550.000,00**
- Ed Torre Nobre - Centro - Rua Souza Naves - 194 m² Total- Suite com closet, 02 quartos, sala estar e jantar, Lav. Coz., dep. empregada c/bwc, garagem - IMÓVEL COM MOBILIA . **R\$ 495.000,00**
- Ed Atlanta - Rua Pernambuco- Centro - 193m² Total - Suite, 02 quartos e demais dependências (apartamento com textura diferenciada, móveis planejados de excelente qualidade)..... **R\$ 520.000,00**
- Ed Ana Julia - Rua Salgado Filho - Centro - Suite, 02 quartos, sacada, sala estar, sala jantar e sala tv, lavabo, bwc 02 vagas de garagem **R\$ 430.000,00**
- Residencial Marini - Rua Visconde de Guarapuava - Centro - a Partir de 122m² a 148,85m² - Suite e 02 quartos, sala estar e jantar, sacada c/ churrasqueira, 02 vagas de garagem..... **A partir de R\$ 397.000,00**
- RESIDENCIAL COUNTRY WAY - R. Vicente Machado - Country - Apartamentos a partir de 152m² total **A partir de R\$ 370.000,00**
- Ed Talavera - Rua Sete de Setembro - Centro - 131m² Total - Suite, 01 quarto, sacada, (Ficam alguns móveis) **R\$ 320.000,00**
- Ed Maria Augusta - Rua Paraná - Centro - 157,17m²- Suite, 02 quartos, sala estar e jantar, coz., lav, sacada, garagem **R\$ 390.000,00**
- Edifício Studio I (Loft) -Rua Recife - Centro - 109,57m² Total - Suite, 01 quarto, bwc, lavabo, sala estar e jantar, coz., garagem **R\$ 220.000,00**
- Ed Saint Moritz - RUa Minas Gerais - Centro - 318m² Total - Suite com hidro e closet , 02 quartos, salas estar e jantar, bwc, lavabo, duas vagas de garagem e demais dependências..... **R\$ 800.000,00**
- Residencial Piazza di San Marco - Bairro Veneza - 60m² Total - Suite e 02 qtos, sacada, sala estar , coz., bwc, garagem..... **R\$ 145.000,00**
- APARTAMENTO EM PALHOÇAS-SC - Cidade Universitária Pedra Branca - Ed La Pierre Blanc - Apartamentos a partir de 179m² Total Suite , 02 demi suites e demais

dependências, garagem 02 carros (Ótimo acabamento)

..... **a partir de R\$ 1.200.000,00**

• Edifício Nova Conquista - Rua Tamoios - Coqueiral - 02 quartos, sala estar, coz., área serviço, bwc e garagem **R\$ 120.000,00**

• APARTAMENTOS ED JOÃO BATISTA CUNHA - Rua Riachuelo - Centro - Suite, 02 quartos, garagem e demais dependências **A Partir de R\$ 415.000,00**

• Apartamentos BAIRRO VERONA (Próx. ao Bairro Universitário) - 120m² cada apartamento - Suite e 02 qtos, sala estar e jantar, churrasqueira, garagem e demais dep.. **R\$ 335.000,00**

• Ed Classic - Avenida da Fag- Bairro Fag - 85,04m² Total - Suite, 01 quarto, bwc, sala estar e jantar garagem **R\$ 160.000,00**

Ed Majestic - Rua Curitiba- Centro - Aptos com 177m² - Suite, 03 quartos, sacada com churrasqueira e garagem - ENTREGA MAIO DE 2017

Ed Geraldo Saraiva - Rua Mato Grosso - Centro - 217,50m² Total - Suite, 02 qtos, sacada com churrasqueira e garagem **R\$ 585.000,00**

Ed Vita Reale - Rua Antonina - Centro - Aptos a partir de 140m² Total - com Suite e 02 qtos, 01 ou 02 garagens - ... **Consulte-nos**

Cobertura Ed Smarczewski - Rua Pernambuco - Centro - 340m² Total - 02 suites sendo 01 master e 01 sim ples, 01 quarto, 03 vagas de garagens **R\$ 900.000,00**

• Ed Athenas - Rua Presidente Kennedy - Centro- 188m² Total - Suite, 02 qtos, sala estar e jantar, sacada e 02 vagas de garagens **R\$ 580.000,00**

MARINA BEACH TOWERS - Rua Três mil e Setescentos - Balneário Camboriú - Apartamentos com 386m² e 424m² Total - 02 Tipos de Planta - Acabamento com padrão internacional **CONSULTE-NOS**

• Residencial Nova Vida - Rua Artur Nisio - Country- 80m² total- 02 quartos, sala estar e jantar, coz., bwc e garagem **R\$ 200.000,00**

• Residencial Rigo - São Cristóvão- Rua Ponta Grossa - Apartamento a partir 91m²- com 02 ou 03 qtos, sala estar e jantar, coz., bwc **a partir de R\$ 195.000,00**

CASAS

• Rua General Osório - Parque São Paulo - 426m² Total - 03 quartos, sala estar, coz., área de serviço, garagem 02 carros **R\$ 270.000,00**

• Rua Adelaide Bueno da Cruz - Florais do Paraná - 125m² Total - 03 quartos, bwc, sala estar e jantar, garagem p/ 02 carros **R\$ 170.000,00**

• Rua Castro Alves - Centro - Suite e 02 quartos, sala estar e jantar, Coz., lavanderia, churrasqueira, garagem para 02 carros **R\$ 590.000,00**

• Rua Presidente Jucelino Kubitschek - Coqueiral - 380m² Total - Suite, 02 quartos, sala estar, churrasqueira, coz., lavanderia, garagem para 02 carros **R\$ 510.000,00**

• Rua Pitangueira - Tropical-591,12m² Terreno- 247m² casa - Suite, 02 quartos, sala estar e jantar, churrasqueira, garagem para 02 carros e demais dependências **R\$ 450.000,00**

• Rua José BArtinik - Região do LAgo - 80m² Total - 02 quartos, sala estar, sala jantar, coz., área de serviço e garagem **R\$ 220.000,00**

• Condomínio Tulipa Negra - Rua Mal. Rondon - Centro - 58m² Total - Suite, 01 quarto, sala estar e jantar, garagem **R\$ 195.000,00**

• Avenida Sabia - Floresta - 150m² Terreno - Casa 82m² -02 quartos, sala estar e jantar, cozinha, área de serviço garagem..... **R\$ 180.000,00**

• MINHA CASA MINHA VIDA - Casas em Condomínio - Rua Visconde de Guarapuava - Cancelli - 76m² - 02 quartos, sala , coz., bwc garagem p 02 carros **R\$ 155.000,00**

• Casas Loteamento Mantovani - a partir de 120m² Total - Com 02 ou 03 quartos, sala estar e jantar, cozinha, área de serviço e garagem **a partir de R\$ 150.000,00**

Rua Uruguaiana - Cancelli - 56m² - Quarto, Sala estar e jantar, coz., área de serviço, bwc e garagem **R\$ 140.000,00**

• Rua Angelo Salvatti - Bairro Colina Verde - 125m² Terreno - 90m² casa- 04 quartos, sala estar, sala jantar, cozinha, garagem para 2 carros **R\$ 95.000,00**

• Rua Fagundes Varela - Tropical - 192m² Total - 03 quartos, sala estar, coz., área de serviço, bwc, garagem **R\$ 280.000,00**

• Rua Erva Mate - Tropical - 463m² Terreno - 226m² casa - Suite com hidro e closet, 02 qtos, sala estar e jantar, sala tv, dep. Empregada, lavabo e garagem 3 carros **R\$ 570.000,00**

• Rua Uruguaiana esq. Presidente Bernardes - Cancelli - 56m² Total - Construção Semi nova-01 qto, sala, coz., área de serviço **R\$ 140.000,00**

• Residencial Villa Gramado - Rua Paranaí - 82m² Total - 03 qtos, sala estar e jantar, coz., área de serviço, bwc e garagem **R\$ 135.000,00**

SOBRADOS

• Cond. Tom Jobim - Country - 900m² terreno - 434m² - 3 suites sendo 1 master 2 simples, sac., gar. p/ 2 carros, churr., piscina, portão eletrônico **R\$ 2.300.000,00**

• EXCELENTE SOBRADO Rua Amazonas - Country - 800m² Total - cada sobrado 270m² - 05 quartos, 04 bwc por unidades **R\$ 1.500.000,00 (cada)**

• Rua Afonso Pena - Jardim Independencia - 200m² de Sobrado - Suite com hidro e closet, 02 quartos, sala estar, jantar, lareira, copa e cozinha, dep. empregada, lavabo, piscina, garagem para 03 carros **R\$ 820.000,00**

• Rua Rio Grande do Norte - Country- 400m² Terreno - 240m² sobrado- Suite, 02 quartos, salas estar e tv, garagem p/ 03 carros, churrasqueira e demais dependências (ficam alguns moveis) **R\$ 760.000,00**

• Sobrado Rua Bavínia - Tropical - 208m² Total - Suite com hidro e closet, 02 demi-suites, bwc, lavabo, sala estar e jantar, escritório , espaço pra colocar spa, garagem 02 carros (excelente sobrado) **R\$ 750.000,00**

• Rua Afonso Pena - Jd. Vitória - 632m² Terreno 245m² Sobrado - suite, 02 qtos, sacada **R\$ 800.000,00**

• Rua Iraci Viganó - Bairro Poro Seguro - 125,57m² Total - Suite, 02 quartos, 02 bwc, lavabo, sala jantar e sala estar, churrasqueira e garagem para 02 carros (Aceita apartamento até R\$ 150 mil como parte de pagamento.... **R\$ 430.000,00**

Rua Arlindo Oscar Carelli esquina Geovani Palma - Continental Park - 127m² Área Construída- Suite com hidro e closet, 02 quartos, bwc, lavabo, sala estar , jantar e tv, sacada e garagem 02 carros..... **R\$ 400.000,00**

• Rua Cinamono - Tropical - 03 suites, sacada, sala estar, coz., dep. empregada, lavabo, piscina, edícula com churrasqueira, garagem para 04 carros **R\$ 700.000,00**

TERRENOS E OUTROS

• Terreno Rua Jorge Lacerda - Claudete- Terreno com 01 barracão em cima e dois apartamentos - 532m² Total (15x40) **R\$ 2.200.000,00**

• Sala Comercial - Rua Vicente Machado - Centro - Terreno 600m² - Área construída 630m² **R\$ 2.000.000,00**

• Sala comercial Rua Rio de Janeiro - Centro - 770m² Total - 318m² de área construída **R\$ 1.100.000,00**

• Terreno Rua Rio Grande do Sul - Centro - 380,83m² Total **R\$ 800.000,00**

• Terreno Rua Rio Grande do Sul - Centro - 589m² Total (16x36,52m) **R\$ 800.000,00**

• 03 Lotes juntos - Rua Topázio esq. R. Esmeralda - Loteamento Esmeralda - 1368m² total - 36x38m **R\$ 600.000,00**

• Rua Curitiba - Centro - 432m² Total - 12x36m **R\$ 460.000,00**

• Rua Dom Pedrito - Canadá - 507m² Total 14,5x35m **R\$ 350.000,00**

• RUA OLIVA - JARDIM PANORAMICO - 455M² (13X35) **R\$ 220.000,00**

• LOTEAMENTO ECOPARK - REGIÃO NORTE - LOTES DE 200M² - **R\$ 68.500,00**

• TERRENO LOTEAMENTO FELICITÁ - 200M² TOTAL (10X20)..... **ENTRADA R\$ 55.000,00 MAIS SALDO**

• RUA JACAREZINHO - LOTEAMENTO ALVORADA - 12X52 - 624M² **R\$ 170.000,00**

• TERRENOS NO LOTEAMENTO MANTOVANI - Terrenos com 200m² Total (10x20)- 10% de entrada saldo em 144 Parcelas..... **Lotes a partir de R\$ 70.000,00**

• Cond. Jd. de Monet (próx ao Fórum) - terrenos a partir de 300m² total..... **Consulte-nos**

• Lot. Florais do Paraná - Região Norte - próx. a Universidade Federal - Lote a partir de 250m² total - 120 meses p/ pagar e **CONSULTE-NOS**

• Rua Pedro Ivo - Centro - 1725m² (30x59,50) **CONSULTE-NOS**

• LOTEAMENTO BELMONT - Terrenos a partir de 250m² Total - Morumbi **Excelente localização**

• ÁREA NO PACAEMBU - 11.500m² - Avenida Corbélia esq. Estácio de Sá - Excelente para condomínios **R\$3.450.000,00**

• Lotes saída para Foz Br 277 - Lotes de 20.000m², sendo 65m de frente por 307,69m de fundos **R\$ 3.200.000,00**

• Rua Marechal Deodoro - Neva - 825m² Total (22x37,5m)..... **R\$ 1.200.000,00**

• ÁREA DE PRESERVAÇÃO PERMANENTE DA MATA ATLÂNTICA - Campina Grande do Sul - Paraná..... **Serve para compensação no mesmo bioma. 156 alqueires**

• Terreno Bairro Alto Alegre - 60x80m - 4.800m² Total **R\$ 2.550.000,00**

• LANÇAMENTO LOTEAMENTO VEREDAS - Lotes de 360m² e 384m² Total..... **Lotes a Partir de R\$ 108.000,00 (FAÇA SUA RESERVA JÁ)**

• Terreno Avenida Toledo - Centro -(14x39) - 546m² Total .. **R\$ 640.000,00**

• Sala Rua Duque de Caxias - Centro - 170m² Total **R\$ 580.000,00**



Curta nossa Fan Page e compartilhe as novidades.

Fique por dentro dos lançamentos do mercado imobiliário, com conteúdos sempre atualizados.



APARTAMENTOS EM CONSTRUÇÃO

= ED. ELEGANCE. APTOS - Rua Dom Pedro II esq. Mato Grosso - CENTRO. - R1 -16.347 - 2013

(02 APTº POR ANDAR). Com (240,02 02 vagas de garagem) – 01 suíte, 02 quartos, bwc social, sala p/ 2 ambientes c/, churrasqueira, lavabo,cozinha, área de serviço, bwc, área comum com piscina, salão de festa com espaço gourmet, Hall decorado, cameras segurança, medidor água individual poço artesiano.(LANÇAMENTO).

= ED. CONTEMPORANEAU. APTOS - Rua Rio de Janeiro - CENTRO. - R2 - 26.078 - 2011

(02 APTº POR ANDAR). Com (240,02 02 vagas de garagem) – 01 suíte c/ balcony, 02 quartos, bwc social, sala p/ 2 ambientes c/ balcony, churrasqueira, lavabo,cozinha, área de serviço, bwc, área comum com piscina, salão de festa com espaço gourmet, Hall decorado, câmeras segurança, medidor água individual poço artesiano.

= ED. PRIVILEGE. APTOS -Rua Mato Grosso -CENTRO. -R1 -062.178-2010

(02 APTº POR ANDAR). Com (294,31M² 02 vagas de garagem).01suíte máster, closet, 02 suítes, sala estar / jantar / espaço gourmet, sacada, lavabo, cozinha ,lavanderia, dep. de empregada – Área comum c/ piscina adulto, piscina infantil, deck, Play Ground, fitness, sauna mini-quadra, salão de festas, cozinha gourmet, churrasqueira, sala de jogos, bicicletário.

= ED. INFINITY. APTOS - Rua Mato Grosso - CENTRO. - R1 - 44.306 - 2011

(04 APTº POR ANDAR). Com (164,271M²) 02 vagas de garagem) – 01 suíte, 02 quartos, Bwc social, sala p/ 2 ambientes c/ churrasqueira, cozinha, lavanderia. Área comum Hall decorado, salão de festa, espaço gourmet, churrasqueira, playground, quadra poliesportiva, poço artesiano.

= ED. SPLENDORE. APTOS - Rua Pedro Ivo - CENTRO. - R1-75.770 - 2012

(04 APTº POR ANDAR). Com (154,488,02 02 vagas de garagem) – 01 suíte, 02 quartos, Bwc social, sala p/ 2 ambientes c/ churrasqueira, cozinha, lavanderia. Área comum Hall decorado, salão de festa c/ cozinha, sala de jogos, piscina c/ deck, churrasqueira, poço artesiano.

PRÉ - LANÇAMENTO

= ED. ABSOLUTE. APTOS - Rua Carlos de Carvalho - CENTRO. - R1 - 79.563- 2014

(06 APTº POR ANDAR)- (DUAS OPÇÕES DE PLANTAS), 02 quartos, Bwc social, sala / cozinha / lavanderia. vaga de garagem. Área comum Hall decorado,03 elevadores, salões de festa, churrasqueira e outros atrativos. EXCELENTE LOCALIZAÇÃO.

APARTAMENTOS

= ED. SAINT MORITZ. APTO 8º ANDAR - Rua Minas Gerais, 2771 - CENTRO.

Com.318,74M², 01suíte máster, 01 suíte, 02 quartos (um c/ armario), Bwc social, sala estar /Bar c/ sacada, sala p/ ambientes c/ sacada churrasqueira e armário, lavabo, cozinha e lavanderia (mobiiladas), dep. de empregada, 02 vagas de garagem,deposito.

= ED. COUNTRY VILLE RESIDENCE. APTOS - R. Jorge Samways. - FOZ DO IGUAÇU - R2 -6012 -1998

Com 425,312Mm², c/ 03 vagas de garagem – 256,4411m² c/ 03 vagas de garagem 240,0748m² c/ 2 vagas de garagem – 227,336m² c/ 02 vagas de garagem.

= ED. PORTO GENOVA. APTO 500 -Av.Visconde de Guarapuava, 4629 - CURITIBA - PR.

Com 602,02M². 01 suíte máster (closets e bwcs feminino/ masculino),02 suítes, terraço, rouparia, home Office, área social ampla c/ hall(galeria), sala jantar, cristaleira, living integrado ao estar íntimo/ jardim de inverno, lavabo, copa c/ estar, churrasqueira (individual, cozinha espaçosa, lavanderia c/ quarto de secagem e varal, 02 dep. de empregada, 04 vagas de garagem, depósitos

= ED. ALTO DA NEVA. APTO 104 - Rua Osvaldo Cruz - NEVA.

Com 100,02M². 02quartos, Bwc social, sala p/ 2 ambientes c/ sacada e churrasqueira, cozinha e lavanderia (mobiiladas),01 vaga de garagem. (ficam roupeiro, cama, paineis, bancada, box e armario)

= ED. ATLANTA. APTO 302 - Rua Pernambuco esq. c/ Salgado Filho - CENTRO.

Com 184,02M². 01 suíte, 02 quartos, Bwc social, sala p/ 2 ambientes c/ sacada, cozinha, área de serviço, 02 vagas de garagem . R\$450.000,00.

= ED. BELVEDERE . APTO 16º ANDAR - Rua Presidente Bernardes, 2557- CENTRO.

Com 162,02M². 01 suíte (bwc c/ armário e box blindex), 02quartos, Bwc sócial, (bwc c/ armário e box blindex), sala p/ 2 ambientes c/ sacada, cozinha c/ armários, lavanderia c/ armário, 01 vaga de garagem. R\$400.000,00.

= ED. CASA BLANCA . APTO 100 - Rua Mato Grosso, 1966 - CENTRO.

Com 192,38M². 01 suíte, 02 quartos, Bwc social, sala p/ 2 ambientes, lavabo, sacada, cozinha, lavanderia, dep. de empregada, 02 vagas de garagem, (armários 2 quartos e cozinha - tanque – pisos laminado / cerâmica). R\$ 380.000,00.

= ED. CASA BELLA. APTO 302 (DUPLIX)- R. Mato Grosso,2002-CENTRO.

Com 274,02M².01 suíte c/sacada(fechada blindex), 02 quartos, bwc social, sala Tv sala p/ 2 ambientes c/ sacada (fechada blindex), lavabo, cozinha c/ armários, lavanderia, dep. de empregada, 02 vagas de garagem.R\$650.000,00.

= ED. GEMINI II. APTO 15º ANDAR- Rua São Paulo, 789 - CENTRO.

Com240,02M².01 suíte máster, 02quartos, Bwc social, sala p/ 2 ambientes c/ sacada, lavabo, sala jantar c/ sacada e churrasqueira, cozinha, lavanderia, dep. de empregada, 02 vagas de garagem. R\$750.000,00.

= ED. HELOISA. APTO 09, 5º ANDAR- Rua Pernambuco, 877 - CENTRO.

Com 148,42M². 01 suíte, 02quartos, Bwc social, sala p/ 2 ambientes c/ sacada, cozinha, lavanderia, 01 vaga de garagem.(moveis fixos suíte, 01 quarto, cozinha e lavanderia planejadas – pisos laminado e cerâmica).R\$320.000,00.

= ED. IMPERATRIZ. APTO - Rua Olavo Bilac, 1319 - CENTRO.

Com 257,02M². 01suíte máster, 03 quartos, Bwc social, sala p/ 3 ambientes c/sacada fechada Blindex, lavabo, cozinha, lavanderia, dep. de empregada, deposito, 02 vagas de garagem. (APTO MOBILIADO- AR SPLIT – PISO LAMINADO E GRANITO). R\$850.000,00.

= ED. ITÁ . APTO 51 (COBERTURA)- Rua São paulo, 1411 - CENTRO.

Com 253,56M². 01 suíte simples, 01 demi- suíte, 02 quartos, Bwc social c/ hidro, sacadas, sala p/ 3 ambientes, cozinha, área de serviço, despensa, depósito, varanda c/ espaço gourmet e churrasqueira, 02 vagas de garagem, R\$535.000,00.

= ED. ILLÉ DE FRANCE. APTO 1601 (MOBILIADO)– Rua Mato Grosso, 1680 – CENTRO.

Com 138,02M². 01 suíte, 02 quartos, bwc social, sala p/ 2 ambientes c/ sacada, cozinha,lavanderia, 01vaga de garagem.R\$380.000,00

= ED. MENPHIS. APTO 4º ANDAR – Rua Visconde de Guarapuava, 1477 – CENTRO.

Com 134,02M². 01 suíte, 02 quartos, bwc social, sala p/ 2 ambientes, cozinha, lavanderia, 01 vaga de garagem. (semi mobiliado).R\$350.000,00.

= ED. MONTE CASTELO. APTO 12º ANDAR – Rua São Paulo, 921 – CENTRO.

Com 180,02M². 01 suíte, 02 quartos, bwc social, sala p/ 2 ambientes c/ sacada, cozinha, lavanderia, dep. de empregada, 01 vaga de garagem.R\$430.000,00.

= ED. MILÃO. APTO 302 – Rua Paraná, 5319 - CENTRO

Com 106,2M². 02 quartos, bwc social, sala p/ 2 ambientes c/ sacada, cozinha(mobiliado/ eletrodomésticos), lavanderia,01 vaga de garagem. R\$300.000,00.

= ED. RESID. ROSEMOUNT APTO 1303– Rua Pernambuco, 1364 esq. – CENTRO.

Com 295,02M². 01 suíte máster, 02 suítes, sala tv, sala jantar c/ sacada e churrasqueira,lavanderia, Bwc de serviço, 02vagas de garagem individuais.. R\$950.000,00, (aceita imóvel até R\$450.000,00).

= ED. ROSA DOS VENTOS, APTO 204–Rua Curitiba esq. Nereu Ramos - NEVA

Com 178,83m². 01 suíte, 02 quartos, Bwc social, sala p/ 2 ambientes c/ sacada e churrasqueira, cozinha, área de serviço.02 vagas de garagem.

= ED. ROSA DOS VENTOS, APTO 502 (COBERTURA DUPLEX)–Rua Curitiba esq. Nereu Ramos - NEVA

Com 284,29M². 01 suíte, 02 quartos, Bwc social, sala p/ 2 ambientes c/ sacada e churrasqueira, cozinha, área de serviço.02 vagas de garagem.

= ED. VILA PORTO FINO. - Rua Minas Gerais, 1785 - CENTRO

Com 445,02M². 01 suíte máster, 01 suíte simples, 02 quartos, Bwc social, sala estar, sala Tv c/ sacada, lavabo, copa c/ sacada e churrasqueira, cozinha, lavanderia, dep. de empregada, 04 vagas de garagem.

= ED. WAY POINT. 12º ANDAR - Rua Recife esquina Salgado Filho, 1000 – CENTRO

Com 204,25M². 01 suíte, sala p / 2 ambientes c/ sacada e churrasqueira, bwc social, cozinha, lavanderia, 02 vagas de garagem. (bwc com box e armário-cozinha e lavanderia com armários) R\$590.000,00.

= ED. GEMINI II. APTO 16º ANDAR- Rua São Paulo, 789 - CENTRO.

Com 240,02M².01 suíte máster, 02quartos (um c/ armário), Bwc social, sala estar c/ armário c/ sacada, lavabo, sala jantar c/ armário, sacada c/ churrasqueira / pia, cozinha e lavanderia (mobiiladas), dep. de empregada, 02 vagas de garagem. (suíte c/ armário, cozinha e lavanderia. c/ armários). R\$650.000,00.

= ED. TERRAZA, APTO 2ª – Rua Maranhão, 635 – CENTRO.

Com 131,07M². 01 suíte, 02 quartos, Bwc social, sala p/ 2 ambientes c/ sacada e churrasqueira, cozinha, lavanderia.02 vagas de garagem.(MOBILIADO) R\$350.000,00.

= ED. GEMINI II. APTO 10º ANDAR- Rua São Paulo, 789 - CENTRO.

Com 240,02M².01 suíte máster, 02quartos (um c/ armário), Bwc social, sala estar c/ armário c/ sacada, lavabo, sala jantar c/ armário, sacada c/ churrasqueira / pia, cozinha e lavanderia (mobiiladas), dep. de empregada, 02 vagas de garagem(indivduais).R\$ 700.000,00.

= ED. RESID. ROSEMOUNT APTO 901 – Rua Pernambuco, 1364 esq. – CENTRO.

Com 296,26M². 01 suítes máster, 02 suítes, sala estar, lavabo, sala estar / jantar c/ espaço gourmet, cozinha, lavanderia, Bwc de serviço, 02vagas de garagem.R\$ 800.000,00

RESIDENCIAL GREEN TOWN

= CONDOMINIO COM 13 SOBRADOS – Rua Erva Mate, 318. RECANTO TROPICAL - R1 51.737- 2013.

Com 128,23M², 01 suíte, 02 quartos, bwc social, sala p/ 2 ambientes, lavabo, sala jantar / cozinha - área de serviço.

RESIDÊNCIAS

= SOBRADO – Rua Bavária, 63 – JD. TROPICAL.

Com 335,02M². Lote c/ 225,02M². 01 suíte máster c/ sacada, 02 quartos, bwc social, sala p/ 2 ambientes, lavabo, sala Tv / ginástica, escritório, cozinha, churrasqueira, lavanderia, Bwc, sauna, garagem p/ 4 carros (2 cobertas, (ficam moveis fixos, ar condicionado – alarme, portão eletrônico). R\$1.050.000,00

= SOBRADO – COND. VINICIUS DE MORIAS

Com 500,02M². Lote c/ 784,02M². 01 suíte máster, suíte simples, demi-suíte, sacadas, sala de estudo, sala estar, sala tv, lavabo, espaço gourmet, cozinha, lavanderia, despensa, dep. de empregada, garagem p/ 04 carros, espaço Fitnes, piscina aquecida, hidromassagem, cascata. R\$2.200.000,00.

= SOBRADO – Rua Hyeda Baggio Mayer, 1321 - PARQUE SÃO PAULO.

Com c/ 291,46M² - Lote c/ 308,99M². 03 suítes (uma c/ closet), sala estar, lavabo, sala jantar, cozinha(planejada), área de lazer c/ churrasqueira, lavanderia, garagem p/ 4 carros(2 cobertas), (piso porcelanato e laminado – piscina – cerca elétrica – portão e porteiro eletrônicos). R\$850.000,00.

= SOBRADO – Rua Hilário Zardo, 169 - VILA INDEPENDÊNCIA.

Com c/ 400,02M². Lote c/ 600,02M², 01 suíte máster c/ sacada, 02 suítes c/ sacadas, sala p/ 2 ambientes, sala Tv, escritório c/ sacada, cozinha, lavanderia, dep. de empregada, área de lazer externa c/ varanda - ampla garagem p/ 3 carros(sobra de terreno nos fundos - tem espaço p/ + carros atrás, a edícula e anexa ao sobrado, (piso porclanato e laminado – piscina – cerca elétrica – portão e porteiro eletrônicos).R\$2.300.000,00.

= RESID. ALVENARIA – Rua Londrina, 2055 – COUNTRY.

Com 197,25M², Lote c/ 560,02M². 01 suíte, 02 quartos, bwc social, sala p/ 2 ambientes, cozinha, área de serviço, Bwc, mezanino, garagem p/ 4 carros (2 cobertas)(quintal 14x20). R\$800.000,00

= RESID. ALVENARIA – Marina Doce Vida – BOA VISTA DA APª.

Com 230,50M², Lote c/ 1.358,70M². 03 suítes (mobiilada),sala p/ 2 ambientes (mobiilada), cozinha e lavanderia com (mobiilá completa), tanque, maquina de lavar, dep. de empregada (mobiilada), varanda grande c/ churrasqueira, forno pizza, chapa, mesa grande em granito, mesa c/ guarda sol, garagem, (piscina nova c/ borda permanente infinita, luz colorida, jardim, arvores frutíferas, irrigação automatizada, ar condicionado, Pier, barco motor Yamaha 150 HP, injeção eletrônica Socker 222. R\$1.500.000,00.

= RESID. ALVENARIA – Marina Doce Vida – BOA VISTA DA APª.

Com 260,02M², Lote c/ 2.058,04M². 02 suítes, 01 quarto, Bwc social, sala estar, sala Tv, sala jantar, cozinha c/ armários, lavanderia, dep. de empregada, varanda grande c/ churrasqueira garagem p/ 2 carros coberta, (piscina),R\$1.250.000,00.

= RESID. ALVENARIA – Marina Doce Vida – BOA VISTA DA APª.

Com 363,02M², Lote c/ 1.376,63M². 06 suítes (c/ ar condicionado – roupeiro e bwcs c/ armários e box Blindex), sala / 3 ambientes, mezanino, cozinha (mobiilada), lavanderia, churrasqueira garagem p/ 6 carros 3 coberta, (piso cerâmica - porta externa maciça, Deck madeira 5x6=30,m², piscina 32 mil litros, Pier, Trapiche, jardim.02 caiaques. R\$1.200.000,00.

= SOBRADO – RUA PRESIDENTE BERNARDES, 1201 ESQUINA C/ RUA VITÓRIA – CENTRO.

Com 599,03M², Lote c/ 770,02M², 01 suíte máster c/ sacada, closet e sauna, 02 demi-suíte c/ 2 closet, 01 quarto, sala de brinquedo, bwc social, hall, 02 salas Tv, sala estar, escritório, lavabo, adega, copa, cozinha, despensa, dep. de empregada, lavanderia, salão de festa c/ armários, churrasqueira, forno, lavabo, garagem p/04 carros (03cobertas). (ficam todos os moveis sob-medidas na suíte, demi suítes, quarto c/ cama, bwcs, salas, escritório, cozinha c/ fogão e exaustor, lavanderia c/ tanque em granito 2 bocas e dep. de empregada), piscina aquecida (adulto e infantil) – portão eletrônico – alarme – cerca elétrica). R\$2.500.000,00.

= RESID. MISTA – Rua Vitória, 617 – VILA IGUAÇU.

Com 170,02M², Lote c/497,02M². Quartos, Bwc social, sala, cozinha, lavanderia, garagem. R\$380.000,00.

= SOBRADO – Rua Visconde do Rio Branco, 3855 CLAUDETE.

Com c/ 320,02M² - Lote c/ 960,02M², 01 suíte máster c/ sacada, 01 suíte, sala estar, 01 quarto, Bwc social, sala tv, cozinha, lavanderia, salão de festa c/ churrasqueira, garagem p/ 02 carros. R\$1.000.000,00.

= RESID. ALVENARIA – Rua Osvaldo Cruz, 3245 – CANCELLI.

Lote nº 9-A, Quadra nº 259, c/ 400,02M². (20X20). R\$350.000,00

= SOBRADO RESIDENCIAL E COMERCIAL (TRIPLEX) – Rua Francisco Bartini, 1664 – JD. ACLIMAÇÃO

Com 322,33M², Lote c/256,02M², 01 suíte c/ sacada, 01 demi-suíte c/ sacada, 01 quarto, bwc social, sala p/ 2 ambientes, lavabo, copa e cozinha (fechada), área de serviço,churrasqueira / pia – PISO INFERIOR = 02 SALAS COMERCIAIS COM 02 BWC E 01 LAVABO, garagem p/ 03 carros (cobertas) + 07 descobertas.(no 3º piso espaço p/ elevador – averbado projeto; é possível individualizar as entradas residencial e comercial. R\$1200.000,00. (Estuda proposta).

= SOBRADO – COND. RESID. VINICIUS DE MORIAS

Com 393,85M², Lote c/ 706,34M², 01 suíte máster c/ sacada, closet mobiliado, 02 demi- suítes c/ armários, 01 quarto, bwc social, escritório, sala Tv grande, sala estar/ jantar c/ lareira à gás, copa, cozinha e lavanderia (mobiiladas), despensa, dep. de empregada, garagem p/ 04 carros, churrasqueira / forno, fogão à lenha – piscina – depósito - aquecimento solar /gás / elétrico.R\$2.100.000,00.

= RESID. MISTA - Rua Souza Naves, 2515 – PARQUE SÃO PAULO.

Lote nº0022, Quadra nº 001, com 455,02M². R\$ 550.000,00.

= RESID. MADEIRA - Rua São Luiz, 2137 – CENTRO.

Lote nº08, Quadra nº, com 390,02M². R\$480.000,00.

= SOBRADO – Rua Pernambuco, 2269 esq. c/ Flamboyant - CENTRO.

Com c/ 128,02M². 01 suíte c/ hidro, 02 quartos, Bwc social, 02 sacadas, sala estar/ Tv, lavabo, adega, cozinha, lavanderia, garagem p/ 02 carros c/ churrasqueira. (ficam todos os móveis fixos e ar-condicionado) . R\$ 550.000,00.

CONDOMÍNIO HORIZONTAL

= COND. RESID. MARINA DOCE VIDA II: (LANÇAMENTO)

TERRENOS individuais na beira do lago de Salto Casias; perfeito p/ pratica de esportes náutico; com infra-estrutura completa. Rua pavimentada, esgoto, iluminação, telefone, quadra de esporte, garagem para barcos, água natural.

SALAS COMERCIAIS

= SHOPPING CENTRL PARK – SALA 223 – AV. Brasil, 6282 - CENTRO

Com 35,02M², sala comercial. R\$55.000,00.

TERRENOS

= TERRENO – COND. GOLDEN GARDEN.

Lote nº 02, Quadra nº 02. Com 610,64M².

= TERRENO – R. Eça de Queiros - COND. JARDIM DE MONET – ALTO ALEGRE.

Lote nº 17, Quadra nº 03. Com 300,m². R\$280.000,00.

= TERRENO – R. Estilac Leal, 351 – SÃO CRISTÓVÃO.

Lote nº 07, Quadra nº 03. Com 600,m². R\$320.000,00.

= TERRENO – COND. MARINA DOCE VIDA I= BOA VISTA DA APª - PR.

Lote nº 30. Com 1.000,02M². R\$100.000,00.

= TERRENO – COND. MARINA DOCE VIDA I= BOA VISTA DA APª - PR.

Lote nº 16. Com 1.000,02M². R\$150.000,00. (com terraplanagem, e projeto p/ sob ou casa)

= TERRENO – COND. LAGO DOURADO - CASCABEL.

Lote nº, Q nº. Com 1.000,02M² (frente p/ Lago). R\$1.200.000,00.

= TERRENO – COND. MARINA DOCE VIDA I= BOA VISTA DA APª - PR.

Lote nº(s) 78 com 1.534,27M², 79 com 1.462,02M². R\$900.000,00.

O PRIVILÉGIO DE VIVER O MELHOR DA VIDA

PRIVILEGE RESIDENCIAL



EMAMB

CRECI J-2031

Privilege
Residencial

3 SUÍTES • 2 VAGAS DE GARAGEM • EXCELENTE LOCALIZAÇÃO • AMPLA ÁREA DE LAZER

TUDO PENSANDO PARA FACILITAR SEU DIA A DIA.



45 3225 2528
WWW.IMOBILIARIAJL.COM.BR



45 3225 0008
WWW.CONSTRUTORAJL.COM

PLANTÃO DE VENDAS
45 9972 0109





ATENÇÃO VESTIBULANDO

SÓ PODERÁ CONCORRER AO

FIES

QUEM FEZ ENEM

Atenção alunos do ensino médio que pretendem ingressar na universidade em 2016 com Fies: de acordo com o MEC, só poderão requisitar o financiamento aqueles que tiverem feito o Enem. Se inscreva já para o Exame, então. Porque o prazo é curto... só até sexta que vem.



O Jornal de Fato está de cara nova!

“A imprensa livre é o pulmão da sociedade democrática”
Ives Gandra Martins

O Paraná
Jornal de Fato
Domingo, 24/05/2015 - Edição nº 11.870 - Ano 39 - R\$ 2,00
www.oparana.com.br

DA SÁDIA AO SHOPPING CATUAÍ
"Forças ocultas" atrasam o progresso de Cascavel

PÉ NA ESTRADA
Contra o desmatamento a pé por trilhas e estradas do Oito entre Cascavel e São Vicente do Sul. Essa é a proposta de sanar uma organização e que será realizada no fim de abril. **Dest 12**

TCE quer levantar as contas de Itaipu
Política 03

MAIS PRODUÇÃO
A administração pública de Palotina quer que os agricultores produzam ainda mais e melhor. Para alcançar essa meta, a prefeitura distribui calafate aos produtores, além de ter parceria em outros programas de estímulo rural. **Dest 16**

Lindeiros vão cobrar respeito ao direito de propriedade
Dest 13

O Paraná de cara nova
O Paraná inaugura hoje um novo projeto gráfico. Entre as inovações, o jornal de fato.

O Paraná
Jornal de Fato
Quarta-feira 14/05/2015 - Edição nº 11.872 - Ano 39 - R\$ 2,00
www.oparana.com.br

Cascaivel vai investir mais R\$ 6 milhões em asfalto
Cascaivel 08

QUALIDADE GARANTIDA
Ajustes nos planos municipais prometem facilitar a adesão das prefeituras da região ao Sistema Nacional de Segurança Alimentar e Nutricional. Talco e Guira prometem, em breve, integrar todas as secretarias para que haja garantia do direito ao acesso a alimentos de qualidade. **Dest 10**

Internet será usada como arma no combate à corrupção
Política 03

SEM AFTOSA
O Paraná quer começar o mais depressa possível o processo para ser reconhecido como área livre de aftosa em vacinação. Com a mudança de status, o Estado poderá abrir novos mercados à exportação de carne bovina e suína. **Dest 13**

BR-277 deve receber mais de 190 mil veículos no feriado
Policial 15

Em três meses, contrabando perde mais de R\$ 51 milhões
CIGARROS PARAGUAÍOS
O Oeste se empenha como a principal rede de contrabando de cigarros comprados no Paraguai e distribuídos no mercado brasileiro. Em apenas três meses, as apreensões na região chegam a R\$ 11,6 milhões. Apesar de o volume parecer grande, corresponde a apenas 2% do total que passam por aqui e seguem aos mais diversos cantos do País. **Policial 14**

Regras claras
Técnicos da área de transportes de países membros do Mercosul debatem nesta semana, em Foz de Iguaçu, regras para tornar o transporte de cargas menos difícil e burocrático nas rodovias do bloco. Um dos consensos é a harmonização de normas de fiscalização. **Dest 11**

Contas do governo têm maior déficit em 19 anos
Dest 12

Casa nova
Mortuária já deu início às obras do novo prédio que vai abrigar a prefeitura. Com mais de cinco metros quadrados, o projeto está em construção na frente do município comercial. O prefeito Ricardo Energiz acompanha os trabalhos de perto. **Dest 11**

O Paraná
Jornal de Fato
Terça-feira 13/05/2015 - Edição nº 11.871 - Ano 39 - R\$ 2,00
www.oparana.com.br

Suplemento Especial SAÚDE VITAMINAS

CRISE NOS CORREIOS
Sem carteiros, gerentes são obrigados a entregar cartas
A ausência de planejamento e as fragilidades do governo aparecem também nos Correios, empresa que no passado foi orgulho aos brasileiros. Sem carteiros e com problemas estruturais, a empresa não consegue oferecer bases serviços em várias cidades do Oeste. Em algumas, os gerentes precisam entregar seus pontos para correios terceirizados. No Paraná, cada carteiro cobre área de 30,57 quilômetros quadrados. **Dest 12**

Insegurança leva agentes penitenciários a cruzar os braços
Policial 16

OBRAS ATRASADAS
Com a desistência da construção vencedor de licitação, o programa de obras da Uva será totalmente comprometido. A estrutura deveria estar pronta em novembro, mas deverá atrasar em cerca de dois anos. **Dest 13**

MEC aperta regras para financiamento pelo Fies
Geral 06

CATTANI DEIXA COMUNICAÇÃO DO GOVERNO DO PARANÁ
Política 02

Eletrônica
Maripá é mais um dos municípios da região que vai inaugurar a entrega de roteiros eletrônicos. Uma das características da eletrônica é a variedade jurídica para todos os fins. **Dest 13**

CORVINA
Dozens of representatives participated, in the form of members of the board of directors of the Corvina em Maripá. Cláudio Heuser, diretor de projetos, destacou a importância da participação. **Dest 13**

Novos ônibus vão transportar menos passageiros
Sobre rodas
O batelão de Santa Helena recebe mais de 300 mil passageiros de várias regiões do PR e do exterior. As crianças sobre rodas são atendidas por famílias adotivas de um veículo de vida rápido e seguro e o compartilhamento. **Dest 14**

Aos **39 anos** de circulação, **O Paraná** acaba de inaugurar uma nova etapa em sua existência, com um projeto gráfico moderno e mais espaço para defender as principais demandas do Paraná e da sua gente, sempre pautado na ética e no jornalismo investigativo e propositivo.



coluna inside

FIQUE LIGADO NA COLUNA

JOVEM DE CASCAVEL E REGIÃO

f /insideopr @colunainside f /insideopr @colunainside f /insideopr @colunainside

JÁ PENSOU EM MORAR EM MARTE?



GALILEU

SEXO: O QUE MUDOU NOS MÉTODOS CONTRACEPTIVOS DESDE A CRIAÇÃO DA PÍLULA? 11

OS LIVROS DE COLORIR REALMENTE AJUDAM A RELAXAR O CÉREBRO? 12

COMO LISBOA MUDOU OS RUMOS DA SEGUNDA GUERRA MUNDIAL 14

A NOVA CARA DA FAMÍLIA BRASILEIRA. SPOILER PARA O EDUARDO CUNHA: NÃO É SO PAI, MÃE E FILHO 16

VAMOS VIVER EM MARTE?

JÁ SABEMOS COMO CHEGAR, CONSTRUIR CASAS E PRODUIR COMIDA NO PLANETA VERMELHO. ATÉ 2035, A HUMANIDADE VAI VIRAR UMA ESPÉCIE INTERESTELAR 18

JÁ NAS BANCAS

EDITORIA GZBO



EDITORIA Abril

BÔNUS! 18 receitas práticas e gostosas de OMELETES E FRITADAS

2 receitas por apenas R\$ 2,50

AnaMaria

Vanessa Gerbelli "Aprendo muito com meu filho de 7 anos"

DIETA SECA-BARRIGA

PERCA 4 kg em 1 mês COM MODO CARDÍACO RICO EM VITAMINA D

OS CORTES LINDOS DE BABILÔNIA

Com passo a passo para seu cabeleireiro copiar

É verdade que suco de inhame combate a dengue? A resposta na pág. 24

especial moda GG

parte 1

- Acerte no GLAZER
- Copie looks das atrizes PLUS SIZE
- Apronte na LINGERIE modeladora

SÓ R\$ 2,50

Em AnaMaria desta semana:

DIETA SECA-BARRIGA

Você perde 4kg em 1 mês!

E MAIS: O especial moda GG com todas as dicas para ficar ainda mais elegante

Já nas bancas e nos supermercados!

Classificados

anuncio@oparana.com.br

01 - O Paraná Domingo, 31/05/2015





DEIXAR VOCÊ TRANQUILO ...A NOSSA ESPECIALIDADE.

Serviços Especiais
Segurança Patrimonial
Segurança Eletrônica
Segurança Pessoal

45 3222-5888

www.embrasilseguranca.com.br

Rua Salgado Fº, 1493 - Neva Cascavel - PR



Há 15 anos cuidando do seu veículo



3223-6699

Especializado em
Higienização a Seco

Apenas R\$ 99,00



- Teto
- Cintos
- Paintal
- Estépo
- Bancos
- Tapeles
- Corpete
- Porta-Malas
- Forro de porta
- Embaixo dos Bancos

Lançamento Espetoflex

Espeto giratório a pilha Cascavel

TIM (45) 9988-3377 Vivo (45) 9125-3377
www.espetoflexcascavel.com.br

Rua Vitória, 770, esq. c/ Rua 7 de Setembro - Cascavel - PR

VENDO APARTAMENTO
Vila Medine, rua Minas Gerais, 3 suítes, 3 gar., negócio c/ segurança e flexibilidade. Tratar c/ Aldo F: (45) 9962-2562. CI-158001.

VENDO APARTAMENTO
C24 do Ed. Rothenburg, 4º andar, rua 7 de Setembro 4249, c/ aproximadamente 83,296m² de área total, 2 qtos, bwc social, sala de estar, sala de jantar, cozinha, área de serviço e 1 vaga de garagem coberta. R\$ 158.000. F: (45) 3222-0039/3224-8001 ou no e-mail: contato@krumconstrucoes.com.br CI-158176.

VENDO APARTAMENTO
Ed. Rothenburg, rua 7 de Setembro, 4249, 2º andar, c/ aproximadamente 138m² de área total, 3 qtos, bwc, sala de estar, sala de jantar, cozinha, área de serviço e 2 vagas de garagem coberta. R\$ 228.000. F: (45) 3222-0039/3224-8001 ou no e-mail: contato@krumconstrucoes.com.br CI-158177.

VENDO APARTAMENTO
Ed. c/ 3 pavimentos, Av. Brasil, próx. Catedral, aluguel de R\$ 25.000. R\$ 6.500.000. F: (45) 9800-4477. CI-158437.

VENDO APARTAMENTO
Ed. Ana Julia, 3º andar, Rua Salgado Filho, 2009, centro, 165m², área útil 105m². R\$ 480.000. F: (45) 9973-3604. CI-158688.

VENDO APARTAMENTO
2 qtos., Country, Construtora Krum. R\$ 60.000., de entrada e mais parcelas de R\$ 700. Aceita-se veículo de até R\$ 30.000. F: (45) 9919-5006. CI-158717.

VENDO APARTAMENTO
Ed. Julia, c/ 183m² de área total, suíte, 2 qtos, vagas p/ 2 carros, mobilado. R\$ 520.000. F: (45) 9973-3632. CI-158774.

VENDO APARTAMENTO
Cond. Residencial Cidade de Foz, rua Fortaleza, 3584, reformado, c/ 3 qtos, sala em L, demais dependências. R\$ 150.000. F: (45) 8404-4840. CI-158780.

VENDO APARTAMENTO
Ed. Cerro Azul, 3 qtos, sala de estar, bwc social, coz., área de serviço, gar., 58,78m² privativo e 64,38m² total. F: (45) 9971-4042 c/ Deisi. Creci 17947-F. CI-158729.

VENDO APARTAMENTO
No Cond. Cidade de Cascavel, 3 qtos, bwc, sala, coz, lav. e gar., de frente p/ rua Bartnick, excelente conservação. R\$ 168.000. F: (45) 9860-0828 / 9970-1560. CI-158770.

VENDO APARTAMENTO
No Residencial Cascavel, Bloco D2, apart. 42, todo reformado, c/ 2 qtos, sla conjugada, coz.m bwc, área de serviço, 1 vaga de garagem. F: (45) 3223-6538/ 9972-1921. CI-158814.

VENDO APARTAMENTO
Ed. Monte Moriá, Rua Minas Gerais, c/ suíte, 2 qtos, bwc social, sala em 2 ambientes, coz., area de serviço, sacada c/ churrasq., mobiliado, 2 vagas de garagem. R\$ 450.000. Ac. troca. F: (45) 9966-1118. CI-158764.

VENDO APARTAMENTOS
Na planta, pelo valor real, (Sistema Associativo), excelentes planos de pagamento a longo prazo, podendo ser mensal, semestral ou anual. F: (45) 9801-1818 (tim) / 9107-1680 (VIVO) CI-158245.

VENDO OU ALUGO
Apart. Resid. Portal do Lago, c/ 1 suíte, 2 qtos, churrasq. na sacada, ampla área de lazer, piscina, R\$ 320.000., ou alugo R\$ 1.300. F: (45) 9972-1288. CI-158539.

Importados
DISCOVERY 4 SE
Land Rover, branca, 12/12, particular, na garantia, todas revisões feita na concessionária. Tirada em Cascavel-PR. R\$ 195.000. F: (45) 9971-7123. CI-158763.

HB20S PLUS 1.6
Sedan, 2014, completo, prata, carro particular c/15000km. IPVA 2015 pago. R\$ 42.900., tabela FIP. F: (45) 9972-6466 c/ Zezinho. CI-158586.

NISSAN FRONTIER
2010, LE, top de linha, 6 marchas, 4x4, branca, estado de nova, 80.000km, tirada em Cascavel. Valor à combinar. F: (45) 8403-3251/9973-6072. CI-158741.

SANTA FE 13/14 TOP
Novo, prata. R\$ 137.000. F: (45) 9978-0062. CI-158577.

CHEVROLET
MONTANA CONQUEST 09
1.4 flex, preta, completa + capota, protetor de caçamba, engate, toca CD, pneus novos. R\$ 22.000. Só vendo. F: (45) 9966-6699. CI-158786.

S10 EXECUTIVE
Flex, 2011, completa. F: (45) 8802-4060. CI-158032.

CITROËN
BARBADA
C3, GLX, 2012, único dono, 30.000km. De R\$ 28.800 por R\$ 22.800. F: (45) 9922-2528. CI-158773.

C-4 PALLAS 2008
Excluse, cinza, completo, R\$ 28.000. Só vendo. F: (45) 9966-6699. CI-158787.

FIAT
DOBLÔ ADVENTURE 2012
Cinza, placa A, 6 lugares, completa, air bag, abs, bluetooth, sensor de ré. F: (45) 9972-0278. CI-158557.

PALIO FIRE ECONOMY
2012, prata, ar, direção, 50.000km. R\$ 24.000. F: (45) 9974-4415. CI-158676.

SIENA 1.4 ELX
Vermelho, completíssimo, 2006. R\$ 18.500. F: (45) 9842-7855 CI-158711.

Ford
EDGE LIMITED 11/12
Cinza, AWD, completo, c/ teto solar, 40.000KM, único dono. R\$ 120.000. F: (45) 3223-8722 Stella 9971-1504 Sinara. CI-158183.

FIESTA GL SPORT 1.0
Impecável, 00/00, vermelho, dir. hidr., 4 portas, alarme, desembaçador traseiro, vidro elétrico, rodas esportivas de liga leve aro 15, travas elétricas, original, série limitada motor zetec rocam. R\$ 12.500. F: (45) 3038-8950 Alexandre CI-158698.

OFERTA ECOSPORT
Freestyle, XLT, 2009, completa, preta, c/ multimidia, step s/ uso. R\$ 32.500., aceito troca carro até R\$ 20.000., na troca R\$ 33.500. F: (45) 9964-1220/8403-2218. CI-158757.

PEUGEOT
207 1.4 FLEX
2012, baixa km, carro novinho. F: (45) 3242-1855/ 9970-1211. CI-158365.

RENAULT
DUSTER 2.0 2012
Dynamic, 2º dono, c/ 50.000km, prata, bancos em couro. F: (45) 9984-9776. CI-158682.

FLUENCE 2012
Dynamique, automático, vermelho, revisado, pneus novos, baixo km. F: (45) 9971-0420. CI-158728.

TROCO SCENIC
2006, flex, por carro de maior valor. F: (45) 9105-2161. CI-158675.

TOYOTA
COROLLA XEI 1.8
Flex, 2010, único dono, completo, impecável. R\$ 50.000. F: (45) 3224-1400 em horário comercial. CI-158766.

HILUX
3.0, 2002, 4x4, preta. R\$ 25.000., à vista. F: (45) 2101-0070 (comercial) e 8821-0600 c/ Jairo. CI-158756.

SW4 HILUX
Ano 2013, branca, diesel, IPVA pago, revisões em dia. F: (45) 9972-1286 CI-158784.

Volkswagen
AMAROK AUTOMÁTICA
Trendline, 2013, e Amarok Highline 2013, prata, 4x4, integral, único dono. F: (45) 9972-0278. CI-158560.

AMAROK CS 4X4
12/12, prata, placa A, completa, baixo km, garantia de fábrica, revisada, diesel, R\$ 9.000,00 em acessórios. F: (45) 9972-0278. CI-158553.

GOL 1.6 2013
Completo, 6.000km, vermelho. R\$ 32.000. F: (45) 3225-8916. CI-158720.

POLO SEDAN
Prata, 2007, placa A. R\$ 26.000. F: (45) 9919-5006 CI-158716.

SAVEIRO CL 1.6
Cinza, gasolina, 94, protetor de caçamba e capota marítima. Repasse só venda R\$ 7.800. F: (45) 9802-5762 CI-158672.

Consórcio
CONSORCIO CONTEMPLADO
Crédito R\$ 16.600., valor pago R\$ 5.950., quero R\$ 5.800., e assume 39 parcelas de R\$ 392. F: (45) 9103-5944/ 9966-6379. CI-158758.

Caminhões
CAMINHÃO M.B 1113/71
Poliquindaste, simples, R\$ 50.000., reformado. F: (45) 9971-2805. CI-158683.

F-4000 95/95
Vermelha, baú. R\$ 57.000. F: (45) 9978-0062. CI-158579.

FORD CARGO 1618/89
Caçamba agrícola, 25m³, trucado, turbo reduzido, revisado. F: (45) 9972-0278. CI-158555.

GRANELEIRA 8M
Carcroceria, graneleira, alta, em bom estado. R\$ 4.950. F: (45) 9972-0278. CI-158552.

MB 1113/ 1984
Trucado, rodas 10 furos, turbo, balão, azul, caçamba agrícola 25m³, placa A, revisado, impecável. F: (45) 9972-0278. CI-158554.

VW 24.250 08/08
Caçamba agrícola, 25m³, trucado, revisado, vidros, travas e alarme, manual chave, reserva, climatizador, som. F: (45) 9972-0278. CI-158556.

Moto
CB 1000 RR
2007, 9.000km, estado de nova. Valor à combinar. F: (45) 8403-3251/ 9973-6072. CI-158742.

Máquinas Agrícolas
PLANTADEIRA 9 LINHAS
Tatu, PST Ultra, caixa plástica, monitor de plantio, revisada, único dono. F: (45) 9972-0278. CI-158559.

PULVERIZADOR
Hidráulico, Kuhn Porter, 1.200 litros (800+400), 2012, comando elétrico, bico Trijet, marcador de linha. F: (45) 9972-0278. CI-158558.

Apartamentos
SELETA
administração imobiliária
Seu imóvel vale mais e seu investimento fica seguro nas mãos de nossos profissionais. Confie na SELETA. Aqui, a gente faz o melhor negócio acontecer.
(45) 3039-0030

ALUGO APARTAMENTO
603 no Residencial Flor de Lótus, com área total 180m², 1 suíte, 2 qts, sala jantar/ estar, coz., lav., sacada com churrasqueira, c/ 2 vagas de garagem, falar c/ Roberta. F: (45) 9972-7000. CI-158527.

APART. ED. MILÃO
No centro, mobiliado, 2º andar, c/ 106,2m², 2 quartos, 1 vaga de garagem, sacada. R\$ 280.000. Creci J-4114. F: (45) 9972-0172/ 9972-0213. CI-154582.

APARTAMENTO
Ed. San marino, Pernambuco com Presidente Bernardes, semi-mobiliado, 120m², 1 suíte, 2 qtos., sala, coz., gar., R\$ 340.000. F: (45) 9800 4477. CI-158441.

ED. ALTO DA FAG
Rua João Kuloski, c/ 47m², 01 suíte, sala de estar, coz., lavanderia, c/ garagem. R\$ 140.000. Creci J4114. F: (45) 9972-0172/ 9972-0213. CI-154578.

ED. PLÁCIDO MASCARELLO
No centro, rua Olavo Bilac, c/ 140m², 3º andar, suíte, 2 qtos, sala de estar/ jantar, coz., 1 vaga garg. R\$ 330.000. F: (45) 9972-0172/ 9972-0213. Creci J4114. CI-154581.

VENDO APARTAMENTO
Residencial Palmeiras, reformado, 2º andar, 2 qtos., 1 gar. coberta, gesso e porcelanato. R\$ 135.000. + Cond R\$ 100. F: (45) 9989-0017. CI-157924.

GALERIA PASCHOAL
Alugo apartamentos e kitnetes, no calçadão da Av. Brasil, melhor preço da cidade, sem fiador, direto com o proprietário. Não cobramos IPTU/ lixo. F: (45) 3223-1913. CI-158296.

LANÇAMENTO IMÓVEL
NA PLANTA, Ed. Salvador Dali no Country, c/ suíte, 2 quartos, bwc, sala de estar, sala de jantar, sacada c/ churrasqueira à gás, cozinha, lavanderia c/ sacada, a partir de R\$ 245.180. Entrada + 36 parcelas, chaves, financiamento. F: (45) 9972-0172/9972-0213. Creci J4114. CI-154591.

OPORTUNIDADE
De investimento, prédio residencial, com 10 unidades, todas locadas, na área central de Cascavel. Terreno com 700² e construção de aprox. 1070 m². R\$ 4.300.000. F: (45) 3225-2595 CI-158765.

V. MORETTI ALUGA
Apartamento no Res. Country, rua Rafael Picoli 1655, c/ 2 qtos, sala 2 ambientes, cozinha, área de serviço, 1 vaga de garagem. R\$ 550. F: (45) 3322-1515 Creci 3149 J CI-154144.

V. MORETTI ALUGA
Apart. Ed. Torre Nobre, rua Souza Naves 3525, centro, suíte c/ closet e sacada, 2 quartos, sala, cozinha, banheiro, área de serviço, depend. de empregada, 1 vaga de garagem R\$ 1.000. F: (45) 3322-1515 Creci 3149 J CI-154143.

V. MORETTI ALUGA
Apartamentos Ed. Dona Guilhermina, na Rua Erechim, 1819, Centro, 1º andar, c/ suíte, 2 quartos e demais dependências, 1 vagas de garagem R\$ 1.050., e outro c/ 2 quartos, e demais dependências, 1 vaga de garagem R\$ 850. F: (45) 3322-1515 Creci 3149 J CI-154145.

V. MORETTI VENDE
OU ALUGA. Apartamento Ed. Dom Carlesso, rua 7 de Setembro 3520, centro, suíte c/ sacada, 2 qtos, sala c/ sacada, cozinha c/ armários, banheiro, área de serviço, dep. de empregada, 2 vagas de garagem. Venda R\$ 400.000. Aluguel R\$ 650. F: (45) 3322-1515. Creci 3149 J. CI-154147.

CONSORCIOS CONTEMPLADOS DE VEÍCULOS

Crédito	Entrada	Valor Pago	Prazo	Parcela
101.000,00	40.000,00	45.000,00	41	2.054,00
256.700,00	125.000,00	105.000,00	107	2.313,00

(45) 9978-6779 | (45) 3306-1088
ALFREDO | correaconsorcio@gmail.com

CONSORCIOS CONTEMPLADOS DE VEÍCULOS E CAMINHÕES

Crédito	Entrada	Valor Pago	Prazo	Parcela
185.000,00	80.000,00	70.000,00	52	3.018,00
35.100,00	17.000,00	15.200,00	31	836,10

(45) 9978-6779 | (45) 3306-1088
ALFREDO | correaconsorcio@gmail.com

GRANDE LEILÃO PRESENCIAL E ONLINE **DIA 02/06 TERÇA 10H00**

LOCAL: RUA JOÃO LUNARDELLI, 2095 - CIC - CURITIBA/PR.

IMPORTADOS: CAYENNE V6; AUDI A3 SPB 2.0T FSI; 2 VERACRUZ; 2 CITROEN C4; 2 FOCUS; JAC J3; FREELANDER; MARCH; 3 PEUGEOT 307/308; SYMBOL; HILUX. AUTOMÓVEIS: 34 FIAT; 33 GM; 31 VW; 20 RENAULT; 12 PEUGEOT; 10 FORD; 5 HONDA; 5 CITROEN; AUDI; 2 MBENZ; HYUNDAI HB20. UTILITÁRIOS: 3 SAVEIRO; 2 STRADA; COURIER; F250; GM S10; 1200. MOTOS: 12 HONDA; SUZUKI. CAMINHÕES: 3 CARGO 4532 E 10; IVECO STRALIND 570S38TNI 07; VOLVO NL10 320 4X2T EDC 98; MB 2423 K BASCULANTE 06.

www.claudiokussleiloes.com.br

VISITAÇÃO DIA 01 DAS 09H ÀS 17H30 DIA 02 DAS 08H30 ÀS 10H00 NO LOCAL DO LEILÃO.

INFORMAÇÕES EDITAL E FOTOS NO SITE A PARTIR 31/05 OU **41-3012-4800** CLAUDIO CESAR KUSS LEILOEIRO OFICIAL

JÚLIO CÉSAR Leiloeiro Oficial **CURITIBA - PR**

Leilão - Bancos e outras Empresas

Veículos Inteiros e Sinistrados

Dia: 5 de junho de 2015 às 10 horas • Local: Rua Vanderlei Moreno, 9.850 Bairro Borda do Campo - São José dos Pinhais - PR

Visitação: dia 3 das 9 às 16 horas no local do leilão

Condições de pagamento: 100% no ato da arrematação

mais 5% do total como comissão do leiloeiro

Informações: Tels.: (41) 3302-6464 - (11) 2464-6464 - www.sodresantoro.com.br Júlio César Alves Ribeiro - Leiloeiro Oficial - Jucepar nº 635

Casas

LOCAÇÃO

Atenção senhores proprietários de **IMÓVEIS!** Deixe seu imóvel nas mãos de profissionais com experiência e seriedade! Tudo isso com a segurança e credibilidade que você procura!

SELETA administração imobiliária

CASA NO ESMERALDA

Em alvenaria c/ 60m², com meio terreno de 228m², próximo ao Estádio Olímpico. R\$ 89.000. F: (45) 9966-4307. CI-158818.

CASA NO PACAEMBU

C/ 3 qtos., 2 salas, coz., bwc., lavand., garagem, terreno de 375m², imóvel c/ ponto comercial, próx. ao Irani. R\$ 240.000. F: (45) 9966-4307. CI-158819.

CASA NO PQ SÃO PAULO

Excelente casa c/ 156m², suite, 1 qto., bwc social, 2 salas, coz., copa, lavand., gar., c/ grande sobra de terreno nos fundos, terreno de 12x33,5 (402m²). R\$ 460.000. F: (45) 9966-4307. CRECI 20644. CI-158820.

CASA NOVA

Alvenaria, laje, 80m², documento p/ financiamento, sobra de lote, Quebec, Rua Argemiro Hirt 640. R\$ 155.000., ac. carro, lote ou caminho. F: (45) 9820-2289. CI-158281.

CASA TROPICAL

Aprox., 300m², excelente localização. R\$ 800.000. Aceito casa ou chácara menor valor. F: (45) 3225-2540/ 9901-6633. Creci 7297. www.gersonparanhos.com.br CI-158419.

CASA VERDES CAMPOS

100m², 2 qtos., sla, coz., gar., próx Muffato R. Norte. R\$ 130.000. F: (45) 9907-1757 tim/ 3225-2540. Creci 7297. www.gersonparanhos.com.br CI-158755.

COMPRO CASA

Casa até R\$ 1.000.000., próx. Hospital dos Olhos ou D'Angeles Mega store. Pode ser também, sítio, até 5 alqueires, próx. Cidade. F: (45) 9800-4477. CI-158436.

CONDOMÍNIO VILLAGIO

no Pq. São Paulo, Sobrado geminado, novo, em condomínio fechado, c/ suite, 2 qtos., bwc, sendo que um quarto tem closet, sala de estar/ jantar, coz., lavabo e lav., garagem p/ 2 carros. R\$ 330.000. F: (45) 9972-0172/ 9972-0213. Creci J-4114. CI-154585.

SOBRADO MARIA LUIZA

137m², suite c/ closet, 2qtos, sala estar/jantar, sacada, coz. moveis planejados, lavado, churrasq. R\$ 350.000. F: (45) 9901-6633 tim/ 3225-2540. Creci 7297. www.gersonparanhos.com.br CI-158753.

SOBRADO PORTO SEGURO

C/190m², suite, + 2 qtos., escritório, 2 sacadas, gar. p/ 3 carros, e demais depend., todo em gesso e porcelanato, aquecimento solar, sobra de terreno p/ piscina. R\$ 570.000. F: (45) 9978-4844/ 9108-3787. CI-158710.

SOBRADO TROPICAL

193m², suite, 2qtos, bwc social, sala, coz., lavand., lavabo, edícula, gar. 2 carros, excelente localização. R\$ 450.000. F: (45) 9966-4307. CI-158821.

SOBRADOS NOVOS

C/ 80m², 2 qtos., sala, coz., lavabo, bwc, sacada, e garagem. R\$ 175.000. F: (45) 3225-2540/ 9907-1757. Creci 7297. www.gersonparanhos.com.br CI-158418.

V. MORETTI ALUGA

Sobrado no Recanto Tropical, rua Flamboyant 3343, 1 suite c/ sacada, 2 qtos mobiliados, 2 salas de estar, 1 sala de jantar, 2 bwc, cozinha c/ móveis planejados, área de serviço, churrasq., 2 vagas de garagem R\$ 2.000. F: (45) 3322-1515 CRECI 3149 J CI-154146.

VENDE-SE SOBRADO

260m², edícula c/ 150m², próx. Fag. R\$ 750.000 ac/ apart parte pagamento. F: (45) 9800-4477. CI-158440.

VENDO CASA

No Loteamento Barcelona, c/ aproximadamente 49,54m² de área total, 2 quartos, bwc, sala de estar e jantar, cozinha, área de serviço externa, 1 vaga de garagem descoberta. R\$ 139.000. (Minha casa, minha vida) F: (45) 3222-0039/ 3224-8001 ou no e-mail: contato@krumconstrucoes.com.br CI-158178.

VENDO CASA

Jardim Gramado II. R\$ 350.000. F: (45) 9910-7010. CI-158712.

VENDO CASA

No Bairro Tropical, rua Fagundes Varela, 3527. F: (45) 3326-6786/ 9972-0949. CI-158690.

VENDO CASA

Na Av. Brasil, próx. a Bartnik sentido FAG. Valor a combinar, aceito casa de menor valor como parte de pagamento. F: (45) 9948-0153/ 9800-2068. CI-158630.

VENDO CASA

Em alvenaria, c/ 260m² (dividida duas), 2 qtos, sala e coz., rua Whashington Luiz 138, próx. Trevo Carelli, terreno c/ 792m². R\$ 750.000. F: (45) 9800-4477. CI-158781.

VENDO CASA

Jd Cataratas, aprox. 65m², em laje, c/ 3 qtos, bwc, coz., cala ampla, espaço p/ 2 carros, a 30 metros da creche, posto saúde e escolas. Pode Financiar. R\$ 165.000. F: (45) 9970-1560/ 9860-0828. CI-158767.

VENDO SOBRADO

No Loteamento Angra dos Reis, c/ aproximadamente 105,35m² de área total, suite, 2 qtos, bwc social, lavabo, sala de estar, sala de jantar, cozinha, área de serviço, 1 vaga de garagem coberta, opção p/ segunda vaga de garagem descoberta. R\$ 315.000. F: (45) 3222-0039/ 3224-8001 ou no e-mail: contato@krumconstrucoes.com.br CI-158179.

VENDO SOBRADO

140m², Canadá, condomínio Bela Vista, 1 suite, 2 qtos., 2 salas, coz., gar. 2 carros. R\$ 380.000. F: (45) 9800-4477. CI-158444.

VENDO SOBRADO

187m², semi-mobiliado, São Cristóvão, próx. Núcleo regional educação, 1 suite, 2 salas, 2 qtos., churrasq., gar. 2 carros, portão eletrônico, cerca elétrica. R\$ 400.000. F: (45) 9800-4477. CI-158435.

VENDO SOBRADOS

Residencial Porto Seguro, c/ 151m², suite c/ closet, sacada, 2 qtos., sala estar/ jantar, coz., lavand., lavabo, despensa, salão de festa c/ churrasq., 2 vagas de gar., central de gás c/ aquecimento, alarme, portão eletrônico. F: (45) 9971-4042/ 9971-0420 c/ Deisi. Creci 17947-F. CI-158727.

Kitinetes

ALUGO KITINETE

No Jd. Brasília 1, portão eletrônico. Valor a combinar. F: (45) 99224-2410. CI-158678.

SELETA administração imobiliária

Seu imóvel vale mais e seu investimento fica seguro nas mãos de nossos profissionais. Confie na SELETA. Aqui, a gente faz o melhor negócio acontecer.

(45) 3039-0030

ALUGO KITINETE

Av Barão do Rio Branco, próx., ao Allmayer, 1º piso. R\$ 480. F: (45) 3223-1040. CI-158726.

ALUGO KITINETE

Rua Kamayuras 1955, Santo Antonio, 1 qto, sala, cozinha, BWC, R\$ 300. F: (45) 3035-2510/ 9134-5384 (Tim)/ 8809-9457 (Claro) CI-158719.

Ponto Comercial

ALUGO APARTAMENTO

No centro, 2 qtos, sala, coz., lavanderia, lavabo, bwc, aquecimento a gás. R\$ 750. F: (45) 9918-0270 c/ Fabiola. CI-158078.

ALUGO BARRAÇÃO

Com 1900m² na Av. Toledo, próximo à Câmara, c/ terreno de 2400m². Consulte-nos. Creci J4114. F: (45) 9972-0172/ 9972-0213. CI-154589.

ALUGO BARRAÇÃO

Com 300m², a 1 quadra da BR 277. F: (45) 3227-1707. CI-158671.

ALUGO SALA

Comercial, em Ubiratã, c/ 530m², ao lado do Banco do Brasil, onde funcionava o Banco Sicredi. F: (44) 3543-1719. CI-157925.

ALUGO SALA

Comercial, térrea Jd. Cataratas c/ aprox. 45m², ótima localização. R\$ 680. F: (45) 9860-0828 / 9970-1560. CI-158771.

ALUGO SALA COMERCIAL

Nova, esquina, 2 bwc, aprox. 200m², Rua Paraná esquina Nereu Ramos, próx ao Jornal O Paraná, centro. F: (45) 9929-7714. CI-158754.

CONTRATA-SE:

Aluga-se salas comerciais Jd. Universitário, Rua Filosofia, 75. F: (45) 9978-0062. CI-158079.

SALA COMERCIAL

Santa Cruz, Rua Xavantes, 150m². F: (45) 3039-3444. CI-158361.

SALA COMERCIAL

Centro de esquina, Rua Visconde Guarapuava, 1.314, 150m². F: (45) 3039-3444. CI-158363.

V. MORETTI ALUGA

Sala Comercial Nova, na Rua Paraná, 4753, sala 8, medindo aprox. 170,75m². R\$ 2.828. F: (45) 3322-1515 CRECI 3149 J CI-154148.

V. MORETTI ALUGA

Sala Comercial, na Rua Rio Grande do Sul 1983-C, centro, c/ aproximadamente 52,50m². R\$ 1.200. F: (45) 3322-1515 CRECI 3149 J CI-154258.

V. MORETTI ALUGA

Sala comercial c/ terreno localizado Av. Brasil esq c/ a rua Visconde do Rio Branco, terreno c/ 702m² e sala 161m² (em frente praça do Migrante) R\$ 6.000. F: (45) 3322-1515 CRECI 3149 J CI-154149.

VENDO SALA COMERCIAL

Térrea, c/ 30m² de área privativa, na Avenida Toledo 1142. R\$ 120.000. Aceito carro ou terreno como parte do pagamento. CRECI J4114. F: (45) 9972-0172/ 9972-0213. CI-154579.

Terrenos

ALMEIDA IMOVEIS

Vendo terreno, Neva, próximo ao Ginásio. F: (45) 3035-1468/ 9105-2161. Creci j4856. CI-158503.

ÁREA 14 DE NOVEMBRO

Com 4.633m², rua Souza Naves Sul após o viaduto Petrocon, ao lado da Met. Turmina, R\$ 930.000. F: (45) 3035-6699/ 9966-6699 Creci 3999. CI-158781.

ÁREA BR 277

27.000m², frente para BR 277, próx. da sede da Coopavel. F: (45) 9972-4141. CRECI-3027. CI-158736.

ÁREA NO CLAUDETE

Quadra, 10.780m², Rua Teresina entre a Visconde do Rio Branco e Marechal Floriano. R\$ 10.000.000. F: (45) 9901-6633 tim/ 3225-2540. Creci 7297. www.gersonparanhos.com.br CI-158416.

CHÁCARA PARADISIACA

Vendo, c/ 24.200m², sobrado, c/ casa de caseiro, açude, rio c/ cachoeira, entre Corbélia e Braganey. R\$ 1.000.000. F: (45) 9972-4141. CRECI-3027. CI-158737.

COMPRA-SE ALQS

17,5x50, 875m², Rua Erechim, próx. Notoya, c/ 14 kitinetes. R\$ 3.000.000. F: (45) 9800-4477. CI-158434.

FAZENDA TOCANTINS

Arrendo para plantio soja. F: (12) 98134-5251/ (11) 4656-2666. Direto c/ proprietário. CI-158449.

LOTE AV BRASIL

Aclimação, 12x30, 360m². R\$ 320.000. F: (45) 9972-4141. CRECI-3027. CI-158740.

LOTE DO VALE DO SOL

399m² (14x28,5) Rua Antonio Elias, sub esquina c/ Ilha de Paqueta. R\$ 310.000 F: (45) 9972-3834 tim/ 3225-2540. Creci 7297. www.gersonparanhos.com.br CI-158417.

SÍTIO C/ MADEIRA

De 14 alqs, 10 alqs. plantado eucalipto c/ idade entre 1 ano e meio e 6 anos, parte da madeira já pode ser cortada p/ lenha, o restante da área é mata nativa, pasto. Casa de alv., mina d'agua, rio que passa no fundo da área, toda cercada em arame. R\$ 850.000. F: (45) 3322-1144/ 9825-7433 c/ Guedes. CI-157516.

TERRENO CENTRAL

Com 1050m², (25x42), rua Vitória 770. R\$ 1.280.000. F: (45) 3035-6699/ 9966-6699. Creci 3999. CI-157892.

TERRENO COM 7008M²

Próximo a Eucatur. R\$ 6.835.000. F: (45) 9972-0172/ 9972-0213. Creci J4114. CI-154587.

TERRENO JD. COUNTRY

Com 962,5m², (17,50x55), rua Rio Grande do Norte, entre as ruas 13 de Maio e Tiradentes, R\$ 830.000. F: (45) 3035-6699/ 9966-6699 Creci 3999. CI-157894.

TERRENO JD. PALMEIRAS

Rua Tarcílio Wagner 59, esquina c/ 550m², com casa de madeira, R\$ 270.000. F: (45) 3035-6699/ 9966-6699 Creci 3999. CI-157893.

TERRENO MARINAS

Linha Formiguiéri, Boa Vista da Aparecida, em frente ao lago, 20x178, com agua, luz, estrada de calçamento, muro de arribo e terraplanagem, pronto para construir. R\$ 175.000 CI-158607.

TERRENO NO CENTRO

Rua Voluntários da Pátria, ao lado do Col. Marilís Piretelli, c/ 1 casa mista, 1 de alvenaria e 2 de madeira c/ 600m². R\$ 790.000. F: (45) 9972-0213/ 9972-0172. Creci J4114. CI-154584.

TERRENO NO ROMA

Na Rua Frei Maximiliano, de 12x30,69, total 368m². R\$ 229.000. F: (45) 9966-4307. CRECI 20644. CI-158822.

SELETA administração imobiliária

ALUGAMOS seu imóvel. Encontre a garantia que você precisa. Confie na SELETA. Aqui, a gente faz o melhor negócio acontecer.

(45) 3039-0030

TERRENO PARA PERMUTA

Permuta-se área construída, por terreno, região central de Cascavel – PR. contato@krumconstrucoes.com.br CI-158180.

V. MORETTI ALUGA

Terreno de esquina localizado na Rua Erechim esquina c/ a Rua Olavo Bilac, centro, c/ 2000m² (50X40) R\$ 2.200. F: (45) 3322-1515. CRECI 3149-J. CI-154150.

V. MORETTI VENDE

Terreno c/ área de 455m² (13x35), na Rua Marechal Floriano, 2333, centro. R\$ 240.000. F: (45) 3322-1515 CRECI 3149 J CI-154151.

VENDO 2 LOTES

Aquarela do Brasil. R\$ 140.000. F: (45) 9800-4477. CI-158412.

VENDO 3.162.50M²

57,50x55,00, Rua Dimas Pires Bastos, em frente a Associação do Banco do Brasil. R\$ 3.000.000. F: (45) 9972-4141. CRECI-3027. CI-158738.

VENDO 6 LOTES

Aquarela do Brasil. R\$ 185.000 cada, Ávista . F: (45) 980-4477. CI-158433.

VENDO LOTE

Em Boa Vista da Aparecida, 525m², 1 quadra do Banco Itau, e uma quadra e meia da matriz, Centro. R\$ 90.000., aceito veiculo como parte de pagamento ou gado. F: (45) 9914-4396. CI-158399.

VENDO LOTE

Florais do Paraná. R\$45.000 de entrada, 89x de R\$ 658. F: (45) 9800-4477. CI-158445.

VENDO LOTE

A duas quadras da Univel, 5x20. R\$ 6.000., de entrada e 99 parcelas de R\$ 750. F: (45) 9915-9295. CI-158761.

VENDO LOTE

Jd. Nova Italia c/ 600m² (15x40), rua Florença divisã c/ Jd. Veneza. R\$ 160.000. F: (45) 9860-0828 / 9970-1560. CI-158768.

VENDO LOTE

Jd. Cidade Verde, Av. Torres (Av. Antonio Kucinski), 15x25m. Pode construir 03 pavimentos. R\$ 195.000. F: (45) 9860-0868 / 9970-1560. CI-158769.

VENDO LOTE Nº 4

Na rua Tupis, lot. Angra dos Reis, última quadra, c/ 250m². R\$ 100.000. F: (45) 3035-2510/ 9134-5384/ 9134-5385. CI-158747.

VENDO SÍTIO

2,5 alq., saída rio paz, próx. Ass. Telepar, 80 m pista, 2 casas (madeira e alvenaria), estrebaria c/ ordenhadeira p/ 8 vacas, 2 açudes, toda irrigada e piquetiada. R\$ 700.000. F: (45) 9800-4477. CI-158777.

VENDO TERRENO

CREDITO CONTEMPLADO

Imóvel/ Auto/ Caminhão
R\$ 100.000 a R\$ 3.000.000
Consórcio Caixa

F: (45) 3222-8652 / 9826-4469

Copacol

CONTRATA:

ENGENHEIRO DE PRODUÇÃO

PARA TRABALHAR NO ABATEDOURO DE AVES

REQUISITOS:

- ✓ Ensino superior completo em Engenharia de Produção;
- ✓ Disponibilidade para residir em Cafelândia.

"Serão destinadas oportunidades para pessoas com deficiência. Se você tem algum tipo de deficiência e se interessou por nossa proposta, saiba que nesse time você é bem-vindo."

Interessados favor enviar curriculum para o e-mail recrutamento@copacol.com.br, com o assunto Engenheiro de Produção até 07/06/15. Mais informações com Luiza pelo telefone (45)3241-8100.

VILA TOLENTINO

Terreno com 420m², e casa mista de 100m², rua Sérgio Djalma de Holanda 1420, R\$ 330.000. F: (45) 3035-6699 ou 9966-6699 creci 3999. CI-157895.

Imóveis Diversos

CONSÓRCIO A BOLA DA VEZ

Compre um Consórcio Rodobens. Imóveis, Carros e Motos. Representante em Cascavel: Imobiliária Destro F: (45) 3038-6464/ 9972-0213/ 9972-0172/ 9938-9739. Creci J4114 CI-154580.

Nútica

BARCO 6M COMPLETO

Tapajos, SLX, 2005, comando motor Yamaha, 40HP, com 20h de uso. R\$ 21.000., Aceito carro. F: (45) 9978-0062. CI-158576.

Empregos

OPORTUNIDADE DE TRABALHO:

ANALISTA DE DEPARTAMENTO PESSOAL
Cursando ou ter concluído ensino superior. Necessário experiência em folha de pagamento.

ANALISTA DE SISTEMAS
Formação e experiência na área.

AUXILIAR ADM. FINANCEIRO – CONTAS A RECEBER
Cursando ou ter concluído ensino superior na área. Necessário experiência na área.

AUXILIAR ADM. FINANCEIRO – CONTAS A PAGAR
Cursando ou ter concluído ensino superior na área. Necessário experiência na área.

ELETROMECÂNICO
Necessário curso e experiência na área.

Interessados enviar currículo para curriculo@nutriplan.com.br ou entregar o currículo na empresa. (45) 3218-4600 - Cascavel - PR

CONTRATA-SE

Médicos
(Pessoa jurídica)

Interessados entrar em contato pelo telefone: (45) 3245-1235

Município de Braganey
A Estrela do Oeste do Paraná

COMERCIAL

Empresa de Crédito seleciona profissionais com os seguintes requisitos:

- Experiência comprovada em prospectar empresas que necessitam de crédito e consultoria
- Veículo próprio

Interessados(as) enviar currículo para: recrutamento.div@gmail.com

Colocar o nome da vaga no assunto do email

Copacol

CONTRATA:

OPERADOR DE CALDEIRA

PARA TRABALHAR EM NOVA AURORA

REQUISITOS:

- ✓ 1º grau completo;
- ✓ Curso de Operador de Caldeira.

"Serão destinadas oportunidades para pessoas com deficiência. Se você tem algum tipo de deficiência e se interessou por nossa proposta, saiba que nesse time você é bem-vindo."

As entrevistas serão realizadas dia 01/06/2015 às 14h na Unidade de Nova Aurora. Mais informações pelo telefone (45) 3241-8307 com Miryan.

CAVALLI PNEUS

Contrata vendedor externo, com experiência, para trabalhar na região, salário fixo + comissão. F: (45) 3227-1707 ou recartrevo@uol.com.br CI-158670.

CONTRATA-SE

Costureira com experiência, Tapeceiro com experiência. F: (45) 3326-4332. CI-158661.

CONTRATA-SE

Auxiliar de escritório, c/ experiência em departamento pessoal, c/ conhecimento em legislação trabalhista e domínio em informática. Interessados enviar currículo para: goff@uol.com.br CI-158655.

CONTRATA-SE

Auxiliar de Serviços Gerais, masculino, acima de 20 anos, com CNH. Interessados comparecer munidos de documentos na rua Pernambuco, 1582 na Anderpel Papelaria com Eliseo. CI-158772.

PROCURO VAGA

Motorista para caminhão 3/4 ou Van de carga, tenho experiência em conferência e entrega. F: (45) 9113-6408 / 9850-1226 ou region01@hotmail.com CI-158680.

Diversos

AMARRAÇÃO AMOROSA

Trago a pessoa amada em 3 dias. www.centrosagradocoracao.com.br F: (41) 3359-9932/ 9679-2605 CI-152823.

DETETIVE PARTICULAR

Investigações: conjugal, empresarial, traição virtual, rastreamento de veículos, filmagens, fotos, gravações. Sigilo absoluto. F: (45) 9105-8010/ 9914-2282 ou detetive.ville@hotmail.com CI-158377.

ESPETO GIRATÓRIO

A Pilha, todo em inox, regulável 50 à 70cm, 4 pilhas AA que duram até 60 horas. Churrasco perfeito. R\$ 170., em 3x no cartão. F: (45) 3223-6699/ 9988-3377. CI-158677.

FAÇO DEDETIZAÇÃO

Residencial e comercial, empresa licenciada. Especialista no controle de pragas urbanas, baratas, ratos, pulgas, cupins, traças, pernilongos, formigas e aranha, prevenção contra o mosquito da dengue. Orçamento sem compromisso. Equipe técnica especializada. F: (45) 3222-9319/ Whatsapp (45) 9929-2068. CI-156968.

FIM DOS INSETOS

Não consegue dormir? Os mosquitos estão levando o seu sono? Sua cozinha parece um zoológico, as paredes e móveis estão esfalfando, seus problemas acabaram, deixa que eu resolvo. Orçamento sem compromisso ligue e compre. F: (45) 3222-9319 / Whatsapp (45) 9929-2068. CI-156969.

IRMÃ CATIÉLE

Trago seu amor de volta em apenas 7 dias. F: (43) 9669-4523/ (43) 3152-5585. CI-158282.

MASSAGEM ESTIMULANTE

De momentos inesquecíveis, tenho local para massagem erótica, tântrica e algo a mais se preferir. F: (45) 9970-0628 c/ Dani. CI-158743.

MASSAGEM ESTIMULANTE

P/ homens que precisam relaxar o stress e cansaço. C/ local seguro e discreto. F: (45) 9984-1157. Alana. CI-158783.

MASSAGEM ESTIMULANTE

P/ homens e casais que queiram relaxar o stress do dia-a-dia. C/ local F: (45) 9821-7809. C/ Bia CI-158794.

MASSAGEM MUSCULAR

Relaxante, estimulante e terapêutica. Atendimento central. F: (45) 9849-9378. CI-158657.

MASSAGEM RELAXANTE

Muscular, ajuda tirar cansaço, estresse, dores musculares, estimulante. F: (45) 3326-6756. CI-158235.

MASSAGEM RELAXANTE

Em geral, nervo ciático, tratamento c/ infravermelho, drenagem linfática e modelagem, dores, plataforma vibratória. F: (45) 8414-1989/ 9916-2299. CI-158234.

MICHELI 100%

Super gata, morena linda, completa, silicone, bronzeada, corpo perfeito, carinhosa, sigilo absoluto. C/ local. F: (45) 9967-9695. CI-157935.

PARE DE SOFRER

Trago a teus pés quem você ama rindo ou chorando, em tempo recorde. F: (43) 3344-4566/ 9609-1587/ 8456-3291 (whatsapp) / (45) 9909-3154. solucoes.deamor@hotmail.com CI-157686.

ÚNICO NO BRASIL

Gamado e amarrado em você pra sempre! Sigilo absoluto. F: (43) 3152-6754/ 3322-8065/ 8456-3291/ 9911-5862/ (45) 9909-3154. CI-157685.

CartaCapital

RECUPERAÇÃO NO HORIZONTE

Já nas Bancas

PODER LICENCIÁRIO DO ESTADO DO PARANÁ
COMARCA DE CASCAVEL
4ª VARA CÍVEL DE CASCAVEL - PR/QUADRA
Av. Tancredo Neves, 2523 - Cascavel/PR - CEP: 85.905-900 - Fone: (45) 3392-5053

EDITAL DE CITAÇÃO DO(S) EXECUTADO(S) LEANDRO ALVES DOS SANTOS

PRAZO DE 30 (TRINTA) DIAS

A DOUTORA GABRIELLE BRITTO DE OLIVEIRA, JUÍZA DE DIREITO DA 4ª VARA CÍVEL DE CASCAVEL/PR

FAZ SABER que na presente serventia trabalha a ação de EXECUÇÃO DE TÍTULO EXTRAJUDICIAL sob nº 019905-19/2014-J-16/021 em que UNIAO EDUCACIONAL DE CASCAVEL - UNIVEL move em face de LEANDRO ALVES DOS SANTOS. O presente Edital tem a finalidade de CITAÇÃO do(s) executado(s) LEANDRO ALVES DOS SANTOS, na pessoa de seu representante legal, se for o caso, do início até o presente ato, para, no prazo de 3 (três) dias contados do ato, CN 5.3.5.3), EFETUAR/EM o pagamento da dívida constante de demonstrativo do débito, acrescida das custas e dos honorários de advogado, estes devidos em 125% do valor da execução, sob pena de penhora. No caso de integral pagamento no prazo, a presente serventia será revogada pela presente INTIMAÇÃO do(s) executado(s) de que poder(ão) no prazo de 15 (quinze) dias contados do presente ato, requerer a nulidade da citação - ou seja - a execução por meio de EMPARGOS (art. 1.131, CPC). No prazo para embargos, reconhecendo o crédito do(s) executado(s) e comprovando a depósito de 30% (trinta por cento) do valor em execução, inclusive custas e honorários de advogado, poder(ão) o(s) executado(s) requerer a sua substituição a pagar o restante em até 6 (seis) parcelas mensais, acrescidas de correção monetária e juros de 1% (um por cento) ao mês, nos termos do art. 745-A do CPC. A seguir, nos termos seguintes, vai transcrever o resumo da Petição Inicial: "FAZEM ENTÃO SIMO SINDICADA DOUTORA JUIZ DE DIREITO DA 4ª VARA CÍVEL DA COMARCA DE CASCAVEL - PARANÁ, UNIAO EDUCACIONAL DE CASCAVEL - UNIVEL, pessoa jurídica de direito privado, com sede em Cascavel (PR), inscrita no CNPJ nº 03.882.777/0001-33, na Avenida Tito Muffato, nº 2317, bairro Santa Cruz, por seus representantes legais, através de seu advogado, comparece respectivamente perante Vossa Excelência para promover EXECUÇÃO DE TÍTULO EXTRAJUDICIAL em face de LEANDRO ALVES DOS SANTOS, brasileiro, portador do RG: 9.068.82.82-1 e devidamente inscrito no CPF/MF sob nº 040.012.329-02, com endereço na Rua Paraná Carlos Nitzon, 224, Jardim Maria Luiza, Cascavel/PR. Afiança-se a execução nos moldes de fato e as razões de direito que fundamentam a presente ação. 1. Do título que fundamenta a presente ação. Induzidas foram às tentativas de acordo amigável entre as partes e que de nada adiantou, assim requer a Execução a contação do presente título a fim de receber os valores acima descritos. 2. Do objeto. O presente contrato celebrado entre as partes, na presença de duas testemunhas, torna-se título executivo extrajudicial, conforme consta nos termos do Artigo 505, inciso II, do Código de Processo Civil, fazendo-se inibit o título para a proposição da presente ação executória. 3. Dos bens a serem penhorados. Em caso de não pagamento por parte do Executado no prazo legal, requer a penhora dos seguintes bens de sua propriedade: PUGÃO: 307 16 PR PK ANO 2003, REVAVAM: 001E,307458-D, CHASSI: B4D3C8B190670411, PLACA: AFP-8844 DE CASCAVEL/PR, RODAS: FLECK, ANO 2010, RACHAPIM: R525.93089-E, CHASSI: 98F2K33A488286253, PLACA: ATO 9415 DE CASCAVEL/PR. 4. Pedidos e requisitos. Sendo assim, nada mais resta a ser requerido se não requerer a intervenção desse douto juízo no sentido de determinar a citação do Executado para que pague, em três dias, a importância de R\$ 1.875,76 (Mil, oitocentas e vinte e cinco reais e vinte e seis centavos) tudo acrescido do juros de mora e correção monetária, custas processuais e honorários advocatícios na base de 70% (sete por cento) sobre o valor do débito corrigido. Requer a imediata verificação da existência de bens penhoráveis e avaliação dos mesmos e seus valores, através do SISECOM, com a consequente indisponibilidade, nos termos do art. 635-A, CPC. Que seja determinado ao devedor que se abstenda de qualquer atitude que embarce ou dificulte a penhora, conforme art. 656, parágrafo 1º, e não pague pela produção de todas as provas em direito admitidas, inclusive por oitiva, depoimento pessoal do Réu, testemunhal, documental etc. Dê-se a presente causa o valor de R\$ 1.825,76 (Mil, oitocentas e vinte e cinco reais e vinte e seis centavos). Nestes termos, Espere deferimento. Cascavel, 03 de Junho de 2014. André Alves CABR. 67.357". Do(s) executado(s) está(ão) ciente de que foi conectado o pedido nos seguintes termos: "1. ... 2. Diante de requerimento do(s) autor (as), CITE(M)-SE o(s) réu(s), por edital, com prazo de 30 (trinta) dias, na forma do inciso do art. 231, II do CPC, ...". F. Mantida expedito o presente edital que será afixado no local de costume e publicado na forma da Lei. Expediente por Cleverson Rodrigues Teixeira, "Juiz de Direito".

Gabrielle Britto de Oliveira
Juíza de Direito

Este processo tramita através do sistema computacional PROJUDI, no endereço: <https://portal.jo.iajus.br/projodi/>

CI-1151633-E15

MUNICÍPIO DE Braganey
A Estrela do Oeste do Paraná

Estado do Paraná
Av. Arthur Pereira, 860 - Centro - Braganey/PR - CEP 85.430-000 - Fone/Fax: (45) 3245-1235
E-mail: adm@braganey.pr.gov.br - CNPJ-MF 78.121.902/0001-73

EXTRATO DE DISPENSA DE LICITAÇÃO Nº 002/2015

JUSTIFICATIVA: A contratação de serviços de limpeza, com finalidade de "MANUTENÇÃO, INSTALAÇÃO, REPARAÇÃO E MANUTENÇÃO DE SERVIÇOS DE LIMPEZA COMERCIAIS E RESIDENCIAIS DO MUNICÍPIO".

Contratante: MUNICÍPIO DE BRAGANEY/PR
CNPJ: 00.969.882/0001-43

Contratada: HOSPITALS MEDICALS SUISSA DOBRA LTDA
CNPJ: 06.316.416/0001-99
Inscritas no CNPJ: 06.316.416/0001-99
Valor: R\$ 13.507,40 (treze mil e setecentos e setenta e sete reais e quarenta centavos)

Fundamento: Art. 24, IV, da Lei nº 8.666/93.

Braganey/PR, 28 de maio de 2015.

MUNICÍPIO DE Braganey
A Estrela do Oeste do Paraná

Estado do Paraná
Av. Arthur Pereira, 860 - Centro - Braganey/PR - CEP 85.430-000 - Fone/Fax: (45) 3245-1235
E-mail: adm@braganey.pr.gov.br - CNPJ-MF 78.121.902/0001-73

TERMO DE RATIFICAÇÃO

Trata-se de uma contratação de serviços de manutenção de parques, jardins e áreas verdes, com finalidade de "MANUTENÇÃO, INSTALAÇÃO, REPARAÇÃO E MANUTENÇÃO DE SERVIÇOS DE LIMPEZA COMERCIAIS E RESIDENCIAIS DO MUNICÍPIO".

Contratante: MUNICÍPIO DE BRAGANEY/PR
CNPJ: 00.969.882/0001-43

Contratada: HOSPITALS MEDICALS SUISSA DOBRA LTDA
CNPJ: 06.316.416/0001-99
Inscritas no CNPJ: 06.316.416/0001-99
Valor: R\$ 13.507,40 (treze mil e setecentos e setenta e sete reais e quarenta centavos)

Fundamento: Art. 24, IV, da Lei nº 8.666/93.

Braganey/PR, 28 de maio de 2015.

JOSENEY VICENTE
Presidente Municipal

CI1151638-E15

Capricho

AMELHORAMIGA da garota brasileira!

COMPRA JÁ A SUA!



coluna inside

FIQUE LIGADO NA COLUNA JOVEM DE CASCAVEL E REGIÃO

f /insideopr @colunainside f /insideopr @colunainside f /insideopr @colunainside

O que rola

Rose Bracht

na sociedade

é fato do dia em O Paraná!

Pérola do dia
Rose, a sua mudança de vida é suficiente para transformar uma obrigação social em uma oportunidade de "felicidade". Algori Flandres

Infame
A solidão pode matar uma pessoa: se não engrossar quem é que vai lutar nas costas dela?

Narbalta
Foi anunciado na entrevista coletiva que o perfilado Edgar Suano, conhecido entre a imprensa como detalhe do assassinato de um jornalista, vai apresentar o programa Imagem do Cascavel. A apresentação ocorrerá no Sesi do Brasil voltará ao palco na noite de sábado com o projeto Dom Quixote, que já tem ingressos à venda na bilheteria do Sesi e pelo site www.ojpress.com.br. Limitado a 300, os convites custam R\$ 120 (incluindo o R\$ 60 imprevistos).

A beleza de Jaqueline Geller
capitã pela Prefeitura de Curitiba. A primeira-dama da cidade, Jaqueline Geller, foi homenageada pelo governador Beto Richa e o prefeito de Curitiba, Gustavo Fruet.

A empresária cascavelense
Maria Tereza de Lencastre, que atua no comércio de arte, tapetes e peças de decoração, participou do evento Solidário, que aconteceu no salão N5Show em benefício das Orelhas Trechas Estrelas da Manhã, Criança Feliz e Classe Paganini.

Mesa farta
O restaurante Oito Tempero é ponto de referência para os amantes de comida brasileira, já que inclui na sua carta um cardápio que varia de acordo com a estação. A casa fica na Rua Paraná, 2.417. Telefone: (41) 3038-6397.

Doações reforçam projeto Beleza Perfeita
O Projeto Beleza Perfeita, um dos importantes programas de inclusão social do Instituto Cascavelense de Desenvolvimento Humano, recebeu doações de roupas e acessórios para o mês de maio. As doações foram entregues às beneficiárias no dia 25 de maio, no Centro Cultural de Curitiba, em uma cerimônia que contou com a presença de autoridades locais e representantes do projeto.

Aniversariantes
Em comemoração ao aniversário de 25 anos do Instituto Cascavelense de Desenvolvimento Humano, foram realizadas diversas atividades para as crianças e adolescentes. O evento contou com a presença de autoridades locais e representantes do projeto.

Honor
Em mais uma oportunidade de reconhecimento, o Instituto Cascavelense de Desenvolvimento Humano promoveu o evento "Honor" em homenagem às mulheres que atuam no projeto. O evento contou com a presença de autoridades locais e representantes do projeto.

Impedível
O evento "Impedível" foi realizado no dia 25 de maio, no Centro Cultural de Curitiba. O evento contou com a presença de autoridades locais e representantes do projeto.

Antecipação total da receita do seu condomínio
COBRA condomínios
41 3035-3553
www.cobracondominios.com.br

Mosso Café
3035-3666

PLASTYV
41 3038-4358 / 3033-9969

Pérola do dia
"Rose Bracht é uma mulher que sabe lidar com a vida e que sabe transformar as dificuldades em oportunidades." Algori Flandres

Infame
A solidão pode matar uma pessoa: se não engrossar quem é que vai lutar nas costas dela?

Universitários
O Instituto Cascavelense de Desenvolvimento Humano promoveu o evento "Universitários" em homenagem aos alunos do projeto. O evento contou com a presença de autoridades locais e representantes do projeto.

Em destaque
O projeto "Em destaque" foi realizado no dia 25 de maio, no Centro Cultural de Curitiba. O projeto contou com a presença de autoridades locais e representantes do projeto.

Estáje
O projeto "Estáje" foi realizado no dia 25 de maio, no Centro Cultural de Curitiba. O projeto contou com a presença de autoridades locais e representantes do projeto.

Em festa
O projeto "Em festa" foi realizado no dia 25 de maio, no Centro Cultural de Curitiba. O projeto contou com a presença de autoridades locais e representantes do projeto.

Encontros
O projeto "Encontros" foi realizado no dia 25 de maio, no Centro Cultural de Curitiba. O projeto contou com a presença de autoridades locais e representantes do projeto.

Mesa farta
O projeto "Mesa farta" foi realizado no dia 25 de maio, no Centro Cultural de Curitiba. O projeto contou com a presença de autoridades locais e representantes do projeto.

Antecipação total da receita do seu condomínio
COBRA condomínios
41 3035-3553
www.cobracondominios.com.br

Mosso Café
3035-3666

PLASTYV
41 3038-4358 / 3033-9969

social@oparana.com.br | social@oparana.com.br | social@oparana.com.br | social@oparana.com.br