

## BALANÇO OFICIAL

# O preço da corrupção

## Rombo na Petrobras foi de R\$ 6,2 bilhões

A Petrobrás anunciou ontem à noite que registrou um prejuízo de R\$ 21,5 bilhões em 2014, o primeiro resultado negativo anual desde 1991. Desses, R\$ 6,1 bilhões são creditados às perdas causadas pelo esquema de corrupção desvendado pela Operação Lava Jato. No terceiro trimestre, a estatal registrou prejuízo de R\$ 5,3 bilhões e no quarto, de 26,6 bilhões. **| Política 04**



ARQUIVO



DIVULGAÇÃO

### Novo comando

O engenheiro florestal Ivan Carlos Baptiston assumiu ontem o cargo de chefe do Parque Nacional do Iguaçu. Depois de 12 anos no comando do PNI, Jorge Pegoraro foi exonerado pelo presidente do ICMBio, Roberto Vizontin.

**| Oeste 12**

**Terceirização passa na Câmara e agora vai para o Senado**

**| Geral 05**

**Cascavel ajuda atingidos pelo tornado em Santa Catarina**

**| Cascavel 08**

**Defesa pede a absolvição do vereador Ganso sem Limite**

**| Política 03**

350 famílias de seis municípios do Oeste e Sudoeste vão receber, em maio próximo, R\$ 4,5 milhões de indenização da Copel, operadora da Usina de Salto Caxias. A abertura das comportas sem aviso prévio agravou a inundaçãõ do rio Iguaçu e trouxe sérios prejuízos às lavouras. **| Oeste 10**

### Ampla e funcional



R\$ 140 mil foram economizados por vereadores e servidores e investidos na reforma e ampliação da Câmara de Ibema. Várias autoridades acompanharam participaram da solenidade de reinauguração do espaço.

**| Oeste 11**

## Paralisação atinge apenas Unioeste e UEPG

Cascavel 08



### Canoagem

A elite mundial da nova geração da canoagem slalom está reunida em Foz do Iguaçu para as disputas do Campeonato Mundial Júnior e Sub-23 da modalidade. Ao todo, as disputas reúnem 380 atletas de 36 países e mais de 350 embarcações, no Canal Itaipu.

**| Esporte 22**

**“O PAÍS VAI PARAR”** Sem acordo, caminhoneiros deflagram nova greve hoje

Geral 05

expediente

DESDE 15 DE MAIO DE 1976

O Paraná

Jornal de Fato

Gestor Judicial  
César Luis SchererDiretor  
Jadir Zimmermann  
diretoria@oparana.com.brEditor-chefe  
Antonio Sbardelotto  
editoria@oparana.com.br

www.oparana.com.br

RCK Comunicações Ltda. CNPJ: 77.867.877/0001-09  
Jornal Oparana S/A CNPJ: 21.819.026/0001-36 Matriz  
Jornal Oparana S/A CNPJ: 21.819.026/0002-17 FilialRedação, administração, publicidade e oficinas  
Rua Pernambuco, 1.600 - Cascavel - PR CEP 85.810-021 - Caixa Postal 761  
Telefone Central (45) 3321-1000 Fax (45) 3321-1020Emails  
redacao@oparana.com.br  
comercial@oparana.com.br  
assinaturas@oparana.com.br

REPRESENTANTES NACIONAIS

Curitiba / São Paulo / Merconet  
(41) 3079-4666  
Brasília, Florianópolis/Central  
(61) 3323-4701 / (48) 3216-0600  
Porto Alegre/Expansão Brasil  
(51) 3340-1408

## Editorial

## Convencer o eleitor, tarefa hercúlea

Havendo o risco de um baixo comparecimento eliminar o segundo turno no pleito municipal em Cascavel, é do interesse dos partidos políticos o êxito do recadastramento eleitoral com base biométrica, a se desenvolver também no Oeste do Paraná, entre maio e setembro, por determinação do TRE.

Será uma tarefa hercúlea, em plena crise, desviar de seus afazeres um eleitor traído e desenganado pelas promessas de partidos que se alternam no poder e se copiam uns aos outros, impondo “sacos de maldades” que desmentem as bondades prometidas na campanha eleitoral.

Os partidos e o TRE terão que recorrer a grandes especialistas em moldagem da opinião pública para novamente convencer o cidadão de que basta votar para tudo mudar, embora só mude o tamanho da crise que vem depois. Em 30 anos de governo dito “civil”, o poder é sempre pautado por uma coalizão da qual fazem parte PMDB, PP e

PTB, todos remanescentes da ditadura.

O/a presidente, apesar dos amplos poderes concedidos a um chefe de Estado e governo, é uma espécie de “rainha da Inglaterra”, cuja vontade se neutraliza pela realidade já visível ao eleitor: os sucessivos governos são simples sequências – a única diferença real é a conjuntura externa, que varia de período a período.

O eleitor assim já ciente será chamado a suspender as ocupações que lhe garantem a manutenção da família e/ou da empresa para suportar filas e se qualificar para o direito/dever de votar. E tudo isso à força, já que o recadastramento é tão obrigatório quanto votar.

Ele é cidadão a cada minuto, cliente e consumidor todos os dias, contribuinte e pagador cotidiano de contas, taxas e tarifas, mas eleitor apenas um dia a cada dois anos. Levá-lo ao cadastramento eleitoral biométrico vai requerer muita habilidade, poder de convencimento e talvez até dons hipnóticos.

## Alento à reforma política

Luiz Carlos Borges da Silveira

Ao aprovar, em primeiro turno, a emenda constitucional proibindo coligações nas eleições proporcionais – deputado federal, deputado estadual e vereador – o Senado deu alento à reforma política. É um passo tímido, mas significativo na direção da tão almejada e necessária revisão, que parece que vai andar.

Dentre outras propostas estão: adoção do voto distrital (apelidado de Distritão) nas eleições parlamentares, sistema em que apenas os mais votados se elegem, eliminando o voto de legenda que permite que um nome extremamente popular, mas sem nenhum preparo nem experiência política, consiga alta votação e ajude outros rejeitados pelo eleitorado a elegerem-se; estabelecimento da coincidência de mandatos, incluindo as eleições municipais na mesma data dos pleitos federal e estadual (atualmente discute-se a forma, sendo mais provável que prevaleça a tese da prorrogação por dois anos dos atuais mandatos de prefeitos e vereadores, a outra tese é a do mandato tampão, de dois anos, para que então ocorra a unificação em 2018); redução do mandato dos senadores de oito para cinco anos; fim da reeleição nos cargos majoritários, porém com a fixação de cinco anos para os referidos mandatos. Enfim, são questões em discussão que demonstram interesse pelo tema.

Quanto à coligação partidária em eleição parlamentar, trata-se de uma aberração no processo eleitoral causando distorções e situações inaceitáveis, fe-

rindo o direito do cidadão que vota para escolher seus representantes populares nos níveis federal, estadual e municipal. Abolir esse instituto na legislação significa em primeiro lugar o fortalecimento dos partidos que terão de mostrar a cara, eleger seus membros com votação própria, desestimulando alianças interesseiras e coligações esdrúxulas que reúnem partidos sem a menor identidade ideológica. Para o eleitor será a chance de evitar o risco de votar no candidato de sua preferência e ver eleito outro completamente oposto à sua vontade. Será o fim das coligações fisiológicas e das legendas de aluguel, acabando com a barganha em troca de tempo nos programas de rádio e televisão.

O fim das coligações pode ensejar naturalmente a chamada cláusula de barreira, pois os partidos nancos terão dificuldade de eleger bancadas representativas. Por isso a medida deve contribuir para a existência de legendas fortes, de amplitude nacional e bem organizadas, porque do contrário não sobreviverão. É bem verdade que a matéria exige mais uma votação no Senado, na qual tem chance de ser novamente aprovada. O problema está na Câmara dos Deputados, onde 28 pequenos partidos (a quem interessa manter as coligações) já se posicionaram contra, por motivos óbvios. Algumas lideranças também se manifestaram contrárias, ou por convicção ou para agradar aliados nancos.

O presidente da Câmara, deputado Eduardo Cunha, durante encontro político em Curitiba, prometeu que em maio coloca a matéria em votação no plenário. Portanto, é de se esperar que o bom senso prevaleça e a matéria venha a ser aprovada, tornando-se um grande incentivo para a adoção das outras medidas no bojo da reforma. Caso isso não aconteça, teme-se que seja um desestímulo à reforma política que tem de avançar este ano, pois 2016 é ano de eleições municipais e nenhuma alteração significativa será adotada na legislação eleitoral.

Luiz Carlos Borges da Silveira é médico, professor e ex-ministro da Saúde

## TÚNEL DO TEMPO



## 22 de abril de 1979

O Governo do Paraná assina contratos prevendo um investimento de 884 milhões de cruzeiros em 11 municípios. Cascavel é contemplada com 60 milhões desse montante. O Santos de Pita, Juary e João Paulo enfrenta o Cascavel Esporte Clube na reinauguração do Ninho da Cobra. A vitória foi do time paulista, por 3 a 0.

## Das veias abertas da América Latina

Tarcísio Vanderlinde

Quando Cristóvão Colombo se lançou à travessia dos grandes espaços vazios a oeste da ecúmene, havia aceitado o desafio das lendas. Tempestades terríveis balançariam suas naus, como se fossem cascas de nozes, e as arremessariam nas bocas dos monstros; a grande serpente dos mares tenebrosos, faminta de carne humana, estaria à espreita. Só faltavam mil anos para que os fogos purificadores do Juízo Final arrasassem o mundo, como acreditavam os homens do século XV; o mundo era o mar Mediterrâneo com suas costas ambíguas: Europa, África, Ásia. Os navegantes portugueses asseguravam que os ventos do oeste traziam cadáveres estranhos e às vezes arrastavam troncos curiosamente talhados, mas ninguém suspeitava que o mundo seria, logo, assombrosamente acrescido por uma vasta terra nova. A América não só carecia de nome. Os noruegueses não sabiam que a haviam descoberto há muito tempo, e o próprio Colombo morreu, depois de suas viagens, ainda convencido de que tinha chegado à Ásia pela rota do oeste.

Em 1492, quando a bota espanhola pisou pela primeira vez as areias das Bahamas, o almirante acreditou que estas ilhas eram uma ponta da fabulosa ilha de Cipango: Japão. Colombo levava consigo um exemplar do livro de Marco Polo, coberto de anotações às margens das páginas. Os habitantes de Cipango, dizia Marco Polo, “possuem ouro em enorme abundância, e as minas onde o encontram não se esgotam jamais... Também há nessa ilha pérolas do mais puro oriente em grande quantidade. São rosadas, redondas e de grande tamanho e superam em valor as pérolas brancas.” A riqueza de Cipango tinha chegado aos ouvidos do Gran Khan Kublai, tinha despertado em seu peito o desejo de conquistá-la: ele tinha fracassado. Das fulgurantes páginas de Marco Polo esvoaçavam todos os bens da criação; havia quase treze mil ilhas no

mar da Índia com montanhas de ouro e pérolas, e doze tipos de especiarias em quantidades imensas, além da abundância da pimenta branca e preta. A pimenta, o gengibre, o cravo, a noz-moscada e a canela eram tão cobijados como o sal para conservar a carne no inverno, sem que se apodrecesse ou perdesse o sabor.

Os Reis Católicos de Espanha decidiram financiar a aventura do acesso direto às fontes, para se libertarem da onerosa cadeia de intermediários e revendedores que açambarcavam o comércio das especiarias e plantas tropicais, as musselinhas e as armas brancas, provenientes de misteriosas regiões do oriente. O desejo de metais preciosos, meio de pagamento para o tráfico comercial, impulsionou também a travessia dos mares malditos. A Europa inteira necessitava de prata: os filões da Boêmia, Saxônia e Tirol já estavam quase esgotados. A Espanha vivia o tempo da reconquista. 1492 não foi só o ano do descobrimento da América, o novo mundo nascido do equívoco de consequências grandiosas. Foi também o ano da recuperação de Granada.

A Espanha adquiria realidade como nação; levantando espadas cujas empunhaduras desenhavam o sinal da cruz. A rainha Isabel fez-se madrinha da Santa Inquisição. A façanha do descobrimento da América não podia explicar-se sem a tradição militar de guerra de cruzadas que imperava na Castela medieval, e a Igreja não se fez de rogada para dar caráter sagrado à conquista de terras incógnitas do outro lado do mar. O papa Alexandre VI, que era espanhol, converteu a rainha Isabel em dona e senhora do Novo Mundo. A expansão do reino de Castela ampliava o reino de Deus sobre a Terra (Recorte do livro de Eduardo Galeano, “As veias abertas da América Latina”).

Tarcísio Vanderlinde é professor da Unioeste – tarcisiovanderlinde@gmail.com

## falecimentos

Até o fechamento desta edição não houve registro de óbitos na Acesc em Cascavel.

Faça seu pedido de coroa de flores com maior comodidade e rapidez.

www.coroasfloriprev.com.br

# Informe da redação

editoria e colaboradores

## Uma presidente madrasta

A conotação pejorativa da palavra madrasta tem origem principalmente em memoráveis contos de fadas, com Cinderela puxando a fila, mas também em alguns tristes acontecimentos da vida real, como o recente caso do menino Bernardo Boldrini, de Três Passos (RS). Até esta tragédia, entretanto,



perdeu importância diante da decisão da presidente Dilma Rousseff de sancionar um aumento de 300% nos recursos destinados ao questionável fundo partidário.

## Menosprezo

Coincidentemente, a sanção ocorreu justamente na noite de segunda-feira, num ato de verdadeiro menosprezo à luta pela independência simbolizada por Tiradentes e que serve como mais uma prova de que os brasileiros ainda estão muito distantes de se ver livres da crueldade da classe política com quem trabalha feito camelo no deserto para alimentar os cofres públicos.

## Refém

Encurralada por uma base governista preocupada muito mais com os seus próprios interesses do que com os interesses do País, Dilma não hesitou em sancionar a emenda do senador Romero Jucá ao Orçamento da União elevando a verba destinada aos partidos dos R\$ 289,5 milhões atuais para R\$ 867,5 milhões.

## Desfaçatez

Interessante observar que este generoso aumento do fundo partidário foi concedido no exato momento em que o governo federal paralisa ou adia obras essenciais para o País e corta recursos da educação e da saúde, por exemplo, sob o argumento de que precisa economizar algo próximo de R\$ 80 bilhões no ano. “Uma desfaçatez”, como bem resumiu o ex-ministro do STF, Joaquim Barboza.

## De chorar!

Sabia que hoje é o Dia do Choro? Pois é, depois do que você leu nas notas anteriores estima-se que essa data não deva passar em branco. Afinal, motivos não faltam para os brasileiros lamentarem o papelão desempenhado pela maioria da classe política, especialmente lá de Brasília.

\* Os vereadores Romulo Quintino, Jaime Vasatta e Claudio Gaitero emendaram o feriado e faltaram à sessão de ontem da Câmara de Cascavel. \* **Técnicos do BID (Banco Interamericano de Desenvolvimento) avaliam nesta semana, no Paraná, a criação de centros de logística, zoneamento de aeroportos e obras de infraestrutura.** \* O Estado reivindica um financiamento de US\$ 300 milhões (R\$ 930 milhões) principalmente para pavimentação de estradas.

## Caso Ganso

# Defesa alega inocência de vereador “fura-fila”

**Cascavel** – Já era 17h de ontem quando o advogado do vereador Ganso sem Limite, João Paulo Pyl, protocolou na Câmara a defesa prévia do parlamentar ao Conselho de Ética da Câmara Municipal de Cascavel. No documento, com mais de 60 páginas, a defesa questiona a representação feita pelo vereador Jorge Bocasanta (PT) e pede o arquivamento do processo por falta de provas.

Ganso é acusado de burlar a fila de consultas médicas no Cisop (Consórcio Intermunicipal de Saúde do Oeste do Paraná). “Foi feita uma representação por quebra de decoro muito sintética e sem a apresentação de prova contra o vereador”, afirmou o advogado.

Ele também lembrou que o caso está sendo investigado pelo MPE (Ministério Público Estadual), cujo inquérito ainda está em aberto. De acordo com Pyl, alguns depoimentos já prestados à 7ª Promotoria de Justiça, responsável pelo inquérito, foram anexados aos autos da defesa prévia.

Dentre esses depoimentos está o do próprio vereador Jorge Bocasanta, que teria



A defesa de Ganso foi protocolada no fim da tarde de ontem

dito perante a Promotoria “desconhecer qualquer esquema para burlar a fila de consultas e exames no Cisop”.

Sobre a presença de Ganso no Consórcio, o advogado voltou a negar qualquer ilicitude na atitude. “Ele estava lá para verificar a falta de energia elétrica que ocorria desde o dia anterior. O que ocorreu foi que o seu as-

essor ajudou uma mulher que, em seu depoimento ao Ministério Público, ratificou que jamais conhecia o vereador Ganso”.

O advogado sustenta não existirem provas para condenar o seu cliente por quebra de decoro parlamentar. “No nosso entendimento a representação deve ser arquivada pelo Conselho de Ética”.

## OITIVAS

A defesa apresentada segue agora para o presidente do Conselho, vereador Pedro Martendal, que já marcou reunião para a próxima segunda-feira, às 14h, para deliberar sobre a lista de pessoas a serem ouvidas. As oitivas deverão ocorrer entre 6 e 8 de maio.

## Reajuste do IPTU de Foz vai parar no TJ

**Foz do Iguaçu** – A polêmica em torno da correção do IPTU de Foz do Iguaçu será decidida pelo Tribunal de Justiça do Paraná. A mesa diretiva da Câmara Municipal protocolou ontem no TJ um agravo de instrumento com efeito suspensivo contra o Decreto 23.567/2014, emitido pelo prefeito Reni Pereira em 22 de dezembro do ano passado.

A Câmara de Foz decidiu recorrer ao TJ por não concordar com o indeferimento do mesmo pedido pelo juiz Wendel Fernando Brunieri, da 2ª Vara da Fazenda Pública. O departamento jurídico da Câmara sustenta a tese de aumento abusivo e em total desacordo com o deliberado pelos vereadores, apontando para uma correção na casa dos 24,06%.

No agravo de instrumento,

o advogado do Legislativo Iury Rafael de Souza, destacou o recurso extraordinário provido pelo ex-ministro do STF, Gilmar Mendes, que analisou matéria semelhante no passado destacando que “é inconstitucional a majoração do IPTU sem a edição de lei em sentido formal, vedada a atualização, por ato do Executivo, em percentual superior aos índices oficiais”.

## CCJ aprova projeto da ParanaPrevidência

**Curitiba** - A CCJ (Comissão de Constituição e Justiça) da Assembleia Legislativa aprovou ontem à tarde o projeto de reestruturação do plano de custeio da ParanaPrevidência, que havia sido discutido em audiência pública pela manhã. O projeto segue agora para a Comissão de Finanças e depois para votação em plenário pelos deputados estaduais.

O deputado Luiz Claudio Romanelli, líder do governo do Legislativo e relator do projeto, destacou que foram seguidas todas as normas jurídicas e legislativas, além de

um amplo processo de discussão com os servidores. “Nós havíamos acordado com os servidores que o mês de março seria usado para a discussão dos projetos. E foi

isto que aconteceu, com duas audiências públicas, várias reuniões para chegarmos a um entendimento e emendas propostas pelo fórum dos servidores”, garantiu.

## DIVERGÊNCIA

Segundo Romanelli, existe apenas um ponto de divergência na discussão sobre o projeto de lei da ParanaPrevidência. “Todo o cálculo atuarial e da sustentabilidade financeira foi construído com base no exercício fiscal de 2015. Os servidores querem que a lei produza efeitos a partir da data em que ela for sancionada. O governo pretende que possamos tratar o ano de 2015 com um todo. Então haverá recursos de janeiro, fevereiro, março e abril, que servirão também para pagar as aposentadorias com recursos do fundo financeiro”, argumentou.

**Alvaro vira aliado de Fachin**

Até como homenagem ao Paraná, o PMDB escolheu o senador Alvaro Dias para relatar a indicação de Luiz Edson Fachin ao STF (Supremo Tribunal Federal). E o plenário do Senado vê a indicação do advogado paranaense com bons olhos. Além disso, um ministro de Dilma Rousseff chegou a procurar o Alvaro para manifestar satisfação com a campanha que ele fez por Fachin.

**Redução de ministérios avança**

A CCJ (Comissão de Constituição e Justiça) da Câmara aprovou ontem a proposta que reduz o número de ministérios dos 38 atuais para apenas 20. A votação pela admissibilidade da PEC foi apertada, com 34 votos a favor e 31 contrários. A proposta ainda precisa ser debatida em uma comissão especial na Câmara antes de ser votada pelo plenário.

## Petrobras

# Custo da corrupção foi de R\$ 6,2 bilhões

**Brasília** – O aguardado balanço auditado da Petrobras referente a 2014 foi divulgado ontem à noite e apontou um prejuízo líquido de R\$ 21,587 bilhões no período. Desse montante, R\$ 6,2 bilhões resultaram do esquema de corrupção desvendado pela Operação Lava Jato, da Polícia Federal. Este foi o primeiro prejuízo desde 1991, quando a estatal reportou um saldo negativo de R\$ 92 mil.

“O prejuízo de R\$ 21,587 bilhões no exercício de 2014 é devido à perda de R\$ 44,636 bilhões por desvalorização de ativos (impairment). O valor da baixa de gastos adicionais capitalizados indevidamente no ativo imobilizado oriundos do esquema de pagamentos indevidos descoberto pelas investigações da Operação Lava Jato (baixa de gas-

tos adicionais capitalizados indevidamente) foi de R\$ 6,194 bilhões”, destaca o relatório da empresa.

**DEMORA**

O balanço divulgado ontem saiu após mais de cinco meses de impasse e aponta que o resultado de 2014 foi afetado por desvalorização de ativos (impairment). Tais fatores também pressionaram o Ebitda ajustado anual da

Petrobras, que totalizou R\$ 59,140 bilhões, uma retração de 6% em relação a 2013. A receita líquida, por outro lado, apresentou salto de 11%, para R\$ 337,260 bilhões ante uma cifra de R\$ 304,890 bilhões em 2013, influenciada pelo aumento da produção e pelo dólar mais favorável à exportação, além do preço mais elevado dos combustíveis vendidos no mercado doméstico.

**POR TRIMESTRES**

Quando considerado apenas o quarto trimestre, a Petrobras reportou prejuízo líquido de R\$ 26,600 bilhões, ocasionado pela contabilização de perdas oriundas de operações fraudulentas envolvendo ex-diretores da estatal. A estatal também informou prejuízo de R\$ 5,339 bilhões no terceiro trimestre ante um lucro de R\$ 3,087 bilhões divulgado em janeiro.

## Réus terão que pagar R\$ 18 milhões



Apesar de condenado, Paulo Roberto Costa se beneficiou da delação premiada

**Curitiba** – O juiz federal Sergio Moro condenou ontem seis réus acusados de participação no esquema de corrupção na Petrobras investigado na Operação Lava Jato a pagar indenização no valor mínimo de R\$ 18 milhões à estatal. A pena é pelo crime de lavagem de dinheiro. De acordo com a denúncia, houve desvio de dinheiro público na construção da Refinaria Abreu e Lima (PE) por meio de contratos superfaturados. A obra estava orçada em R\$ 2,5 bilhões e custou mais de R\$ 20 bilhões.

Moro determinou que o ressarcimento seja feito pelo sócio da empresa Sanko Sider,

Márcio Bonilho, e cinco réus apontados como integrantes do grupo do doleiro: Waldomiro de Oliveira, Leonardo Meirelles, Leandro Meirelles, Pedro Argese Júnior e Esdra de Arantes Ferreira. Além de indenizar a Petrobras, os cinco condenados que não fizeram delação premiada foram punidos com penas de prisão.

Bonilho e Oliveira (11 anos e 6 meses) foram condenados a 11 anos e 6 meses em regime fechado, cada. Leonardo Meirelles (5 anos e 6 meses), Leandro Meirelles (6 anos e 8 meses), Pedro Argese Júnior (4 anos e 5 meses), e Esdra de Arantes Ferreira (4 anos e 5 meses) foram condenados a cumprir pena no semiaberto.

**COSTA E YOUSSEF**

O ex-diretor de Abastecimento da Petrobras, Paulo Roberto Costa, foi condenado a 7 anos e 6 meses e o doleiro Albero Youssef a 9 anos e 2 meses de prisão. Os dois, porém, não terão que pagar o ressarcimento à Petrobras porque estão sujeitos a indenizações específicas previstas em seus acordos de delação premiada.

**coluna Esplanada**

POR LEANDRO MAZZINI Twitter @colunaesplanada

**Dilma tenta “comprar” ex-ministro e ganha ira de Renan**

Vai muito mal a relação da presidente Dilma Rousseff com o presidente do Congresso Renan Calheiros (PMDB-AL). Na última quinta-feira (16), depois da posse de Henrique Alves no Turismo, Dilma aproveitou a ausência de Renan e chamou ao seu gabinete Vinícius Lages, apadrinhado do senador que passou a vaga, a contragosto dele. Dilma pediu a Lages que escolhesse a presidência dos Correios, Conab, Chesf ou Infraero – irrecusáveis para dez entre dez políticos. ‘Fica que em dez dias eu convenço o Renan’, disse a presidente. Lages declinou das propostas, sorriu e deixou o gabinete.

**O fiel**

Lages contou o caso logo depois da reunião para Renan, que ficou enfurecido, mas agradeceu a fidelidade do apadrinhado – e o nomeou para chefe de gabinete no Senado.

**Fez carão!**

Ao declinar, o ex-ministro do Turismo explicou para a presidente que tem compromisso com Renan, nada pode decidir sem ele, e que é a favor da redução de ministérios.

**Na guilhotina**

O que ficou claro para a turma de Renan com a revelação é que há quatro dirigentes de poderosas estatais na guilhotina da chefe.

**Revolta do Coronel**

O ex-coronel da PM de Minas Gerais e juiz em Rondônia Mozart Hamilton Bueno devolveu por Sedex ao governador Fernando Pimentel a Medalha da Inconfidência com a qual foi agraciado pelo então governador Francolino Pereira. Enviou junto uma carta com a justificativa: não aceita João Pedro Stédile, do MST, na lista de homenageados.

**Sem comparações**

Na carta, o ex-militar desabafa para Pimentel: ‘Não me julgo superior a esse senhor Stédile, mas a minha modesta biografia, a devoção ao meu Estado natal – berço e sacrário de nossa liberdade – recomendam-me não aceitar esse nivelamento’.

**Cerco judicial**

O grupo Advogados Independentes prepara o ajuizamento de centenas de ações simultâneas em varas federais pelo País para questionar o contrato do TSE com a empresa Smartmatic. São capitaneados pelo advogado Paulo Fernando Melo e o procurador Matheus Farias – que já questionou a suspeição do ex-ministro Dias Toffoli.

**Lobby forte**

Até ontem às 17h, Luiz Edson Fachin, o escolhido para vaga de Barbosa no STF, havia visitado pelo menos oito senadores. Circula com séquito de cinco assessores e a esposa.

**Barrado em Miami**

Ele tentou, na cara grande. Mas a Embaixada dos Estados Unidos negou visto ao ex-deputado distrital Pedro Passos, condenado por grilagem em Brasília.

**Segura!**

Presidente do PDT, Carlos Lupi correu para Cuiabá e conseguiu afagar a tempo o governador Pedro Taques, que ameaçou sair do partido caso não tivesse seu apoio. Taques está brigado com o presidente regional, Zeca Viana – para quem sobrou bronca.

**O que é isso, companheiro!**

Causou estranheza em políticos a inserção do PROS na TV, com cara de ‘Você Decide’, na qual o presidente do partido, Eurípedes Junior, joga para a plateia a decisão sobre um episódio fictício sobre crime de menor. ‘Partido deve ter posição’, diz um líder.

**Diagnóstico**

A decisão do STF de autorizar contratações de terceirizados para Organizações Sociais não atinge o Mais Médicos, acordo binacional entre o Brasil e Cuba pela Opas. Mas há a ADI 5035 no STF, que questiona o programa, que pode dar dor de cabeça ao Planalto.

**Outro pra lista**

A coluna publicou sobre a CGU em Jaraguá (GO). E vem da cidade exemplo usado em Brasília pelos que defendem a redução da maioria penal, em debate: um menor de 16 acaba de ser preso por matar a pauladas, na barriga, a namorada grávida (e o feto).

**Só no Brasil...**

O caso só foi resolvido porque houve fuga da cadeia local, e um detento localizou o corpo na mata. De tão apavorado, o apenado preferiu voltar para a delegacia e avisar.

**Berzô na sacristia**

O ministro das Comunicações, Ricardo Berzoini, será a estrela de um debate na cúria metropolitana de Brasília dia 4. Falará sobre ‘Direito de informar e ser informado’.

**Ponto Final**

A Seccional paulista da OAB iniciou as oitivas no processo de cassação do registro da carteirinha do ex-ministro José Dirceu, por ser condenado na Justiça.

Com Luana Lopes, Equipe de DF e SP

www.colunaesplanada.com.br - contato@colunaesplanada.com.br - Caixa Postal 1980 - CEP 70254-970 - Brasília DF

**Inadimplência das empresas sobe**

A inadimplência das empresas aumentou 7,9%, em todo o País, no primeiro trimestre de 2015, em comparação com o mesmo período de 2014, de acordo com dados da Boa Vista SPC (Serviço Central de Proteção ao Crédito). Para a composição do indicador, que será trimestral, foram levados em conta os itens cheques devolvidos, títulos protestados e registros de débitos vencidos e não pagos.

**Gasto de brasileiros no exterior cai**

Com a alta do dólar neste começo de ano, os brasileiros frearam os gastos no exterior. Em março, essas despesas recuaram para US\$ 1,5 bilhão, e atingiram o menor patamar para este mês dos últimos cinco anos, segundo números divulgados ontem pelo Banco Central. As despesas foram as menores, para março, desde 2010 – quando somaram US\$ 1,12 bilhão.

Transporte

# Acordo não sai e caminhoneiros iniciam nova greve nacional hoje

**Brasília** - Governo federal e caminhoneiros não chegaram a um acordo ontem sobre o pedido da categoria para tabelamento do preço do frete, e representantes dos motoristas anunciaram uma paralisação a partir de zero hora desta quinta-feira. “O Brasil vai parar”, gritaram em coro os caminhoneiros, após reunião na sede da ANTT (Agência Nacional de Transportes Terrestres).

Os ministros da Secretaria-Geral da Presidência, Miguel Rossetto, e o dos Transportes, Antonio Carlos Rodrigues, participaram da reunião representando o governo.

“Os representantes do governo disseram que há empecilhos jurídicos para uma tabela impositiva, e a categoria não quer uma tabela apenas referencial”, disse o repre-

sentante dos caminhoneiros autônomos do Centro-Oeste, Gilson Baitaca.

As indústrias que contratam frete, especialmente aquelas que trabalham com produtos agrícolas, são contrárias a um tabelamento e sugeriram a criação de uma bolsa de fretes para dar transparência ao setor. O argumento é de que além de ser inconstitucional, a prática contraria a livre concorrência e a livre iniciativa, e poderia elevar a inflação.

Na visão de especialistas a medida seria inviável. “A frota de caminhão aumentou e a economia desabou, ou seja, a oferta está maior que a economia exige. Se fizerem uma tabela, ela será descumprida”, aponta o consultor logístico Luiz Antonio Fayet.

Representantes dos agricultores de Mato Grosso, uma



**Entidades dos caminhoneiros prometem mobilizar a classe para nova greve nacional a partir de hoje**

das regiões mais afetadas pelos protestos, acreditam que a nova greve não será tão intensa como foi a anterior.

“Não acredito que eles consigam, ao menos de imediato, paralisar novamente na intensidade que estavam.

**Volvo para produção em Curitiba por duas semanas**

**Curitiba** - Funcionários da Volvo do Brasil, com sede em Curitiba, pararam a partir de ontem para adequar a produção da empresa à realidade do mercado. A suspensão temporária da linha de produção foi anunciada na semana passada. Com isso, 1,5 mil trabalhadores terão folgas descontadas do banco de horas de 22 de abril a 4 de maio, aproveitando os dois feriados do período, do dia 21 de abril e 1º de maio.

Por conta da queda de 15% nas vendas no primeiro trimestre deste ano, a indústria automobilística, que tem estoques para 46 dias de vendas, tem adotando medidas de corte de produção. Além da Volvo, a Volkswagen vai parar todas as atividades da fábrica de São Bernardo do Campo (SP) entre os dias 4 e 14 de maio.

## Dilma sanciona com vetos a Lei Geral das Antenas

**Brasília** - A presidente Dilma Rousseff sancionou com vetos a Lei 13.116, de 2015, também chamada Lei Geral das Antenas. O texto unifica regras para instalação e compartilhamento de torres, além de dar mais celeridade aos processos de autorização para as empresas de telecomunicações. O texto, aprovado pelo Congresso em 25 de março, foi elogiado pelo setor de telecomunicações, que espera desburocratizar investimentos com a mudança.

A presidente vetou o item III do artigo 4, que afirmava que caberia ao poder público os investimentos necessários em “instalação ou substituição frequente de elementos de rede e da respectiva infraestrutura de suporte” a fim de permitir a ampliação da cobertura e da capacidade das redes. A presidente manteve o prazo de 60 dias para que estados e municípios façam a análise dos projetos de instalação das antenas, uma das principais reivindicações do setor.

## Emendas da terceirização aprovadas na Câmara; projeto segue ao Senado

**Brasília** - A Câmara dos Deputados aprovou, por 230 votos a 203, na noite de ontem, emenda do relator do projeto de lei sobre terceirização, Arthur Oliveira Maia (SD-BA), e do PMDB, que muda pontos do texto.

A emenda determina que, nos contratos de terceirização não sujeitos à retenção na fonte de 11% da fatura —prevista em lei para serviços de limpeza ou segurança, por exemplo— ou às alíquotas relativas à desoneração da folha de pagamentos, a contratante será obrigada a reter o equivalente a 20% da folha de salários da contratada, descontando da fatura.

Outra mudança prevista na matéria aprovada diminui o recolhimento antecipado do IR (Imposto de Renda) na fonte de 1,5% para 1% para empresas de terceirização dos serviços de limpeza, conservação, segurança e vigilância.

A emenda aprovada ontem altera um ponto que trata da sindicalização. Fica mantido o trecho aprovado no dia 8 que prevê a filiação dos terceirizados ao mesmo sindicato da contratante apenas se ambas as empresas pertencem à mesma categoria econômica. Entretanto, a emenda retira a necessidade de se observar os respectivos acordos e conven-

ções coletivas de trabalho.

Quanto à responsabilidade da contratante, a emenda torna solidária a responsabilidade da contratante em relação às obrigações trabalhistas e previdenciárias devidas pela contratada. Nesse tipo de responsabilidade, o trabalhador pode processar tanto a contratada quanto a contratante.

Os parlamentares aprovaram o texto-base do projeto em 8 de abril, mas pontos principais do projeto, como a terceirização ou não de atividades-fim, a sindicalização dos terceirizados e a responsabilidade da contratante ainda dependem de definição.

**INDICADORES ECONÔMICOS**

DÓLAR	22/04			
	% dia	compra	venda	% mês
COMERCIAL	-0,6%	3,0070	3,0080	-5,7%
PTAX (BC)	-0,9%	3,0180	3,0186	-5,9%
PARALELO	-0,9%	2,9300	3,1900	-5,9%
TURISMO	-0,9%	2,9300	3,1700	-5,9%
EURO	-1,3%	3,2380	3,2390	-6,0%

US\$ 1 É IGUAL A:	MOEDAS X REAL		
lêne	lêne	R\$	0,0252
Libra est.	0,6654	Libra est.	R\$ 4,54
Euro	0,9320	Peso arg.	R\$ 0,34
Peso arg.	8,878	R\$1:	1.666,39 guaranis

BOVESPA	22/04			
IBOVESPA:	+1,59%	54.617 pontos		
Ações	%	R\$		
Petrobrás PN	+0,23%	13,12		
Vale PNA	+9,81%	16,46		
Itaunibanco PN	+2,79%	36,90		
Brasil ON	+4,05%	25,42		
Sid Nacional ON	+7,00%	6,57		
Oi PN	-3,92%	6,12		

ÍNDICES DE INFLAÇÃO				
Índice em %	FEV	MAR	ano	12m
IPCA (IBGE)	1,22	1,32	3,83	8,13
IGP-M (FGV)	0,27	0,98	2,03	3,16
IGP-DI (FGV)	0,53	1,21	2,43	3,46

REAJUSTE DE ALUGUÉIS				
Índice	FEV	MAR	ABR	
IGP-M (FGV)	1,0398	1,0386	1,0316	
IGP-DI (FGV)	1,0406	1,0374	1,0346	

\* Correção anual. Multiplique valor pelo índice

SELIC ANUAL: 12,75% | TJLP: 6,00%/ano

TABELA DO IR			
BASE (R\$)	Aliq.	%	deduzir
Até 1.903,98	-	-	-
De 1.903,99 até 2.826,65	7,5	142,80	
De 2.826,66 até 3.751,05	15	354,80	
De 3.751,06 até 4.664,68	22,5	636,13	
Acima de 4.664,68	27,5	869,36	

SAL. MÍNIMO PR (maio/2014 a abril/2015)			
I	II	III	IV
R\$ 948,20	R\$ 983,40	R\$ 1.020,80	R\$ 1.095,60

Em reais. \*Faixa II: empregados domésticos.

OUTROS INDICADORES			
	FEV	MAR	ABR
TJLP (%)	5,50	5,50	6,00
Sal. mínimo	788,00	788,00	788,00
UPC	22,55	22,55	22,60

CUSTO DA CONSTRUÇÃO (CUB)					
R\$/m2	FEV	MAR	%m	%ano	%12m
Paraná	1.215,70	1.217,90	0,18	0,71	5,85
Norte	1.199,76	1.202,87	0,26	0,71	6,71
Oeste	1.214,42	1.215,29	0,07	0,83	6,67

**MERC. RURAL**

PREÇO PRODUTOR (DERAL/SEAB)				
Em 22/04	PR	DIA	30d.	Casc.
SOJA	57,41	-0,7%	-6,8%	56,50
MILHO	21,32	0,1%	-3,0%	20,70
TRIGO	35,76	0,0%	11,2%	35,50
BOI GORDO	147,26	0,0%	3,7%	148,00
FRANGO	2,17	0,5%	-1,4%	2,07

BOLSA DE CHICAGO				
Em 22/04	CONT.	FECH.	DIA	30d.
SOJA	mai/15	970,50	-4,75	-0,3%
FARELO	mai/15	315,50	-0,30	-2,6%
MILHO	mai/15	372,50	-0,50	-3,2%
TRIGO	mai/15	498,75	-2,00	-5,9%

LOTES/ATACADO (Ag.DOSIÊ: DINHEIRO)				
Em 22/04	PRAÇA	R\$	SEM	30d.
SOJA	Cascavel	61,00	-0,8%	-6,2%
SOJA	Paranaguá	66,50	0,0%	-6,3%
MILHO	Cascavel	22,50	-2,2%	-10,7%

PRODUTOR e LOTES: soja, milho e trigo em sc 60kg, boi gordo em arroba e frango em kg. CHICAGO: pontos-scents de US\$/bushel na soja (27,2kg), milho e trigo (25,4kg) e US\$/tonelada curta no farelo (907kg). DIA: var. em pontos

# TERCEIRIZAÇÃO

## PROTEÇÃO AO TRABALHADOR.

O Projeto de Lei 4.330, sobre a terceirização, é importante para o trabalhador e estratégico para a economia do Brasil. É uma forma de organização e gestão do processo produtivo da empresa que, com a terceirização dos serviços especializados, ampliará sua competitividade, impulsionando a criação de empregos.

### REGULAMENTAÇÃO – BOA PARA TODOS.

#### INFORME-SE E TIRE SUAS DÚVIDAS:

##### Os terceirizados vão perder direitos estabelecidos pela CLT?

**NÃO** O projeto **NÃO EXCLUI OU REDUZ DIREITOS DOS TRABALHADORES**. A empresa que descumprir as obrigações previstas na lei estará sujeita a penas administrativas e às multas previstas na legislação do trabalho.

##### Haverá riscos de não pagamento de direitos trabalhistas?

**NÃO** A empresa que fornece os serviços ou produtos a outras empresas terá de reservar 4% do valor do contrato para **GARANTIR OS DIREITOS TRABALHISTAS E PREVIDENCIÁRIOS DOS TERCEIRIZADOS**.

##### Os trabalhadores serão transformados em pessoas jurídicas?

**NÃO** O projeto estabelece que não pode haver vínculo empregatício direto entre a contratante e o terceirizado, o que inibe a prática conhecida como "pejotização". A **CONTRATAÇÃO DEVE SER DE UMA EMPRESA ESPECIALIZADA E NÃO DO TRABALHADOR**.

##### Existirão empresas somente para intermediar mão de obra?

**NÃO** A prestadora de serviço **NÃO PODE SER SIMPLES FORNECEDORA DE MÃO DE OBRA**. É obrigada a prestar serviço específico e especializado.

##### A empresa contratante pode dar tratamento diferenciado a terceirizados?

**NÃO** Assim como os colaboradores próprios, **OS TERCEIRIZADOS TERÃO ASSEGURADO O ACESSO A BENEFÍCIOS DA EMPRESA CONTRATADA**, como refeitório, serviços médico e de transporte. Também devem ter as mesmas condições de segurança, higiene e salubridade.

##### Ao abrir a possibilidade da contratação de serviços em atividades fim, o Projeto de Lei 4.330/04 vai permitir a terceirização de tudo?

**NÃO** O Projeto de Lei admite **APENAS A CONTRATAÇÃO DE ATIVIDADES EXECUTADAS POR EMPRESAS ESPECIALIZADAS** e os serviços devem ser determinados e específicos. Não será admitida a contratação de empresas "guarda-chuva", ou seja, aquelas que fazem tudo e que oferecem seus serviços às contratantes como mera intermediação de mão de obra. O fundamental é garantir as proteções aos trabalhadores.

##### A empresa contratante do serviço tem responsabilidade sobre os terceirizados?

**SIM** A **EMPRESA QUE CONTRATA É OBRIGADA A EXIGIR** comprovação do cumprimento das obrigações trabalhistas pela contratada. E responderá na Justiça do Trabalho pelo descumprimento dessas obrigações.

A terceirização não é uma dúvida, é uma realidade - apenas precisa de regras claras e precisas. É por isso que nós, empregados e empregadores, que geramos a riqueza desse país, acreditamos nesta iniciativa. **APOIAMOS A REGULAMENTAÇÃO DA TERCEIRIZAÇÃO.**

**HYUNDAI** NEW THINKING.  
NEW POSSIBILITIES.



enjoy.

Hyundai HB20S Comfort Plus 1.0 L Flex

Entrada  
**R\$ 26.937,00**

Em até  
**24x R\$ 793,96**

Preço à vista R\$ 44.895,00



Hyundai HB20S Comfort Style 1.0 L Flex

Entrada  
**R\$ 28.659,00**

Em até  
**24x R\$ 843,12**

Preço à vista R\$ 47.765,00



AGENDE ON-LINE SEU TEST DRIVE.  
ACESSE [HYUNDAI.COM/BR](http://HYUNDAI.COM/BR)

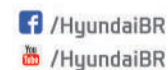

HMB | VETOR

Av. Brasil, 1160, Cascavel - PR  
Tel: (45) 3333-9999



Consulte condições.



Na cidade somos todos pedestres.

financiamento de 0% a.m. e 0% a.a. Hyundai HB20S Comfort Style 1.0 L Flex (OCN A631 01), câmbio manual, ano de fabricação/modelo 2015/2015 - preço à vista R\$ 47.765,00, pintura sólida e frete incluso, sendo 60% de entrada (R\$ 28.659,00), saldo em 24 parcelas mensais fixas de R\$ 843,12 com vencimento da primeira parcela em 30 dias após a contratação. Taxa de juros para o financiamento de 0% a.m. e 0% a.a. As operações de crédito estão sujeitas a cobrança de IOF e Tarifa de Cadastro, que serão incluídos no CET. O CET - Custo Efetivo Total - irá variar de acordo com os valores, prazos e demais condições escolhidas pelo cliente e será informado ao cliente antes da contratação. Condições sujeitas a análise e aprovação do crédito e demais condições do produto vigentes na data da contratação. Disponibilidade de uma unidade de cada modelo anunciado. Oferta válida até 30/04/2015. Taxa de juros do financiamento integralmente subsidiada pela Hyundai Motor do Brasil Ltda. para contratos de financiamento na modalidade CDC firmados com a Hyundai Financiamentos (Agmóre Crédito, Financiamento e Investimento S.A.). Garantia Hyundai 5 anos. Uso particular: garantia de 5 anos, sem limite de quilometragem. Uso comercial: garantia de 5 anos ou 100.000 km, o que ocorrer primeiro. Termos e condições da Garantia Hyundai estão estabelecidos no Manual de Garantia do veículo, assim como no Manual do Proprietário. A Linha Hyundai HB20 está em conformidade com o Programa de Controle de Poluição do Ar por Veículos Automotores - PROCONVE. Preserve a vida. Use o cinto de segurança. As imagens dos veículos e de seus itens são meramente ilustrativas. Para mais informações acesse o site [www.hyundai.com/br](http://www.hyundai.com/br) ou ligue para o Call Center Hyundai Motor Brasil: 0800-7703355.

## Puma já pode ser visitado

O Zoológico Municipal informa que o filhote de puma, Faísca, foi remanejado ontem ao recinto dos pequenos felídeos, para visitação do público. Ele chegou no mês passado, vindo do Centro de Triagem de Animais Silvestres de Guarapuava. A visitação é das 8h às 17h30, de terça-feira a domingo. A Prefeitura pede que se respeitem os limites impostos pelas cercas e os avisos disponibilizados no parque.



VANDERLEI FARIA

## Tornado em Xanxerê

# Cascavel faz campanha para arrecadar donativos

**Cascavel** - Após o tornado que destruiu a cidade de Xanxerê, no Oeste de Santa Catarina, pontos de arrecadação em Cascavel estão recebendo doações que serão levadas para o município, que decretou estado de calamidade pública.

Pelo menos dez mil pessoas foram afetadas pelo tornado e cerca de mil estão desabrigadas. Em torno de 2,6 mil imóveis foram atingidos. A Defesa Civil divulgou que mais de 300 pessoas receberam atendimentos médicos e 120 foram hospitalizadas. Duas pessoas morreram.

Em Cascavel, serão três os pontos arrecadação de doações. A faculdade Anhanguera, na Avenida Rocha Pombo, 2005, e a Univel, na Avenida Tito Muffato, 2317, serão responsáveis pela arrecadação de alimentos não perecíveis, materiais de limpeza, sacos de lixo, agasalhos e cobertores. É possível deixar as doações nas recepções até sexta-feira à noite. A arrecadação é feita em parceria com o Rotary Clube Primavera de Cascavel, que fará a entrega.

A Amic (Associação das Micros e Pequenas Empre-

sas de Cascavel) arrecada água e alimentos. As doações podem ser feitas no prédio da associação, na Rua da Lapa, 1927. Estes donativos não têm prazo para serem enviados.

O Corpo de Bombeiros ficará responsável por reunir colchões, travesseiros, cobertores e roupas de cama. As doações podem ser feitas em todos os postos do corpo de bombeiros: na Rua General Osório, 2791; na Rua Jorge Lacerda, no Bairro Claudete; na Rua Ricieri Perin, 553 e na Rua Castro, 819, no Bairro São Cristóvão.

# Professores da Unioeste retomam greve; servidores decidem só hoje

**Cascavel** - Desde ontem os docentes dos cinco câmpus da Unioeste (Universidade Estadual do Oeste do Paraná) estão de braços cruzados. A retomada da greve faz com que apenas atividades essenciais sejam mantidas.

A paralisação afeta 11 mil acadêmicos. Segundo o membro da diretoria do Adunioeste, Roberto Deitos, não chegou ao conhecimento do sindicato nenhuma atividade realizada, o que aponta total adesão. A mobilização se deve ao encaminhamento pelo governo do Estado à Assembleia Legislativa de projeto de lei que altera o fundo de previdência dos servidores.

Conforme Roberto, se aprovado o projeto, a capacidade de solvência do fundo previdenciário cairia de 57 para 29

anos. “Realizaremos reuniões com deputados para pedir voto contrário ao projeto”, relata. Ontem, o PL passou pela Comissão de Constituição e Justiça, no entanto, houve pedido de vistas e a expectativa é que ocorra a votação na terça-feira.

O presidente do Adunioeste, Antonio Bozi, relata que os sindicatos organizam caravanas a Curitiba a fim de pressionar os deputados. “O governo prometeu que o debate fosse fruto de discussão com os sindicatos, no entanto, não é isso que ocorre”, afirma.

O Sinteoste (Sindicato dos Trabalhadores em Estabelecimentos de Ensino Superior do Oeste do Paraná) decide hoje, às 14h, em assembleia, se também paralisa as atividades. O sindicato envolve funcionários da Uni-

oeste e do HU (Hospital Universitário).

### DEMAIS UNIVERSIDADES

Os professores da UEPG (Universidade Estadual de Ponta Grossa) também pararam. Nas demais instituições há a possibilidade de que isso ocorra até amanhã.

●MARCELO MACHADO

# Profissionais da saúde participam de simpósio



LORENA MANARIN

**O III Simpósio de Atenção Domiciliar prossegue até amanhã no auditório da Unipar, em Cascavel**

**Cascavel** - Começou ontem o III Simpósio de Atenção Domiciliar, promovido pela Secretaria de Saúde. O objetivo é capacitar e propor a melhora no atendimento a pacientes que necessitam de acompanhamento domiciliar. Até sexta-feira, cerca de 500 pessoas assistem as palestras no auditório da Unipar.

“Atualmente o trabalho funciona da seguinte forma: após receber alta, a unidade básica de saúde verifica se o paciente que estava internado necessita do auxílio ou internamento domiciliar e a partir daí toma providências”, explica a diretora da atenção da saúde, Elaine Maria Dainez.

Os pacientes passam por uma avaliação. “Esse processo dura em torno de cinco dias e é realizado pelo PAID [Programa de Internamento Domiciliar]. Quando cons-

tatada alguma adaptação necessária, a equipe auxilia a família para o internamento em casa”, diz Elaine.

O secretário da Saúde Regionaldo Andrade admite que são muitas as dificuldades. “Hoje, 80% da verba da saúde vêm do Município, estamos sobrecarregados. Precisamos de da União e do Estado”. Ele explica que é necessário intensificar os atendimentos primários. “É possível solucionar até 80% dos casos no acompanhamento primário, quando a família ou o paciente faz o primeiro contato com a unidade de saúde”.

Outro obstáculo é a falta de comprometimento do paciente. “O paciente precisa praticar o autocuidado. Dar atenção à alimentação, realizar atividades e tomar os medicamentos indicados pelo médico”.

●NATHALIA LEHNEN



VANDRÉ DUBIELA

Faixa em frente à Unioeste indica paralisação de atividades

## MELHORAR A VIDA

DE QUEM VIVE E DE QUEM AINDA VIVERÁ NO OESTE DO PARANÁ. ESTE É O NOSSO MAIOR ORGULHO.

A qualidade na produção de alimentos, a segurança dos processos e, sobretudo o respeito pelo consumidor fizeram com que a Copacol construisse uma marca forte e consolidada no mercado nacional.



## Gripe

# Doses não chegam e vacinação só vai começar dia 4 de maio

**Cascavel** - Cerca de três milhões de paranaenses deverão ser imunizados este ano contra a gripe. A campanha de vacinação iniciará na próxima segunda-feira, dia 27, mas será adiada e só terá início em 4 de maio, devido à demora do Ministério da Saúde em fazer o repasse das doses.

Os estados do Paraná, Santa Catarina e Rio Grande do Sul chegaram a emitir ofício chamando a antecipação à campanha devido à oscilação nas temperaturas, mas as vacinas só devem chegar no início do próximo mês.

Os grupos prioritários são: idosos com mais de 60 anos; crianças menores de cinco anos;

gestantes; mulheres com pós-parto de até 45 dias; doentes crônicos; profissionais da saúde; indígenas; trabalhadores no sistema prisional e detentos. “Gostaríamos de iniciar já na próxima semana, mas as doses atrasaram. Após, imunizado vai depender do organismo da pessoa que poderá levar até 15 dias para fazer efeito. Por isso, quanto mais cedo forem imunizadas, menos chances para contrair o vírus”, comenta a chefe do setor de vigilância em saúde da 10ª Regional de Saúde, Lilimar Mori.

A meta é imunizar 148.859 pessoas nos 25 municípios que integram a 10ª Regional de Saúde e somente em Cascavel

são 87.870 pessoas nos grupos prioritários. No ano passado, 111 mil pessoas foram vacinadas na regional.

“A diferença este ano é a ampliação do grupo das crianças, ou seja, menores de cinco anos poderão ser imuniza-

dos. Em 2014 eram até dois anos”, relata o enfermeiro da 10ª Regional de Saúde, Dejalme Teixeira de Souza.

A previsão é de que as vacinas cheguem até o fim desta semana na Regional. Em Cascavel nenhum caso de gripe foi registrado este ano ainda, em todo Paraná uma mulher faleceu em decorrência na doença. Ela era de Foz do Iguaçu.

## PROTEÇÃO

A vacina protege contra três tipos virais: influenza A (H1N1), influenza B e influenza A (H3N2). Com a imunização em dia, os grupos de risco podem reduzir em 45% os números de internações por pneumonia e em até 75% em casos de mortes em decorrência da gripe. A vacinação só não é indicada para pessoas que são alérgicas a ovo. Na rede particular, as doses podem ser encontradas por R\$ 60 trivalente e por R\$ 80 a quadrivalente.

●ELIANE ALEXANDRINO



Objetivo é imunizar quase 88 mil pessoas somente em Cascavel

## DOENTES CRÔNICOS

As pessoas portadoras de alguma patologia crônica devem comprovar o direito de ser imunizadas por meio da apresentação da prescrição médica ou receita de um medicamento de uso contínuo. As doses estarão disponíveis em todas as UBS (Unidades Básicas de Saúde) e nas USF (Unidade de Saúde da Família). (EA)

## NRE realiza audiência sobre Plano Estadual de Educação

**Cascavel** - Seguindo o cronograma do Comitê Gestor - composto por 11 entidades - organizado pela Seed (Secretaria Estadual da Educação), para sistematizar as propostas que compõem o PEE (Plano Estadual de Educação), o NRE (Núcleo Regional da Educação) de Cascavel realiza nesta quinta-feira, das 9h às 17h, no auditório do campus de Cascavel da Unioeste, a etapa regional da audiência pública sobre o PEE.

De acordo com a chefe do NRE de Cascavel, professora Inez Aliete Dalavechia, a audiência busca conferir transparência e assegurar a ampla participação de toda a comunidade civil organizada, autoridades locais e regionais. Durante o encontro serão apresentados pelo comitê gestor os resultados do processo de elaboração das metas e estratégias do PEE/PR, que está sendo sistematizado em consonância com

a Lei do Plano Nacional de Educação nº 13005/2014, e seu anexo (metas e estratégias).

O PEE tem por objetivo mapear as dificuldades existentes na educação e propor maneiras de superá-las (metas), buscando alternativas de solução (estratégias) para que o horizonte desejado se concretize. “O período de vigência do Plano é de dez anos, por isso é importante que todos os envolvidos participem”, res-

salta. O Plano Estadual é decorrência do Plano Nacional, aprovado no ano passado.

A audiência estadual será realizada no dia 27 de abril, no Museu Oscar Niemeyer, em Curitiba, das 9h às 17h. As contribuições poderão ser contempladas durante as audiências públicas, após analisadas pelo Grupo Técnico de Apoio e Consolidação do Plano Estadual de Educação e validadas pelo Comitê Gestor do PEE.

## Ao menos 227 voos foram cancelados no 1º trimestre

**Cascavel** - Passageiros que precisaram embarcar para Campinas às 5h50 de ontem tiveram que ter muita paciência. Após uma longa espera, eles foram deslocados para o Aeroporto Internacional de Foz do Iguaçu de ônibus. A aeronave não conseguiu descer na noite de terça-feira para pernoitar em Cascavel devido à forte neblina e o voo foi cancelado.

Como a neblina não deu tré-gua, o voo para Curitiba da Azul foi transferido das 10h40 para as 11h43. O voo para

Guarulhos, da Passaredo, previsto para as 5h40, saiu com uma hora de atraso: às 6h40.

A Azul afirmou que, por questões meteorológicas, o voo das 5h50 foi cancelado.

Segundo dados da Cettrans (Companhia de Engenharia de Transporte e Trânsito), de janeiro a março deste ano, circularam pelo Aeroporto de Cascavel 64.237 passageiros. No ano passado, 59.070, aumento agora de 9%.

Em relação a pousos e decolagens, foram 2.793 no primeiro trimestre deste ano e



Saguão lotado à espera de voos no Aeroporto de Cascavel

2.625 nos três primeiros meses do ano passado, aumento de 6% no quadro geral. O que chama a atenção são os voos cancelados. De janeiro a março de 2015 foram 227, média de 2,5 voos por dia. No ano passado foram apenas 44.

Em contrapartida, o Aeroporto de Cascavel aumentou a capacidade de voos. Desde janeiro são dez voos diários, dois a mais que no ano de 2014.

●ELIANE ALEXANDRINO

## Aprovados

O NEI (Núcleo de Estudos Interdisciplinares) da Unioeste, câmpus de Cascavel, divulgou o resultado do processo seletivo ao Curso Pré-Vestibular. As aulas são ministradas por alunos dos diversos cursos de graduação da Universidade e se iniciam no próximo dia 22, estendendo-se até o início do mês de dezembro deste ano, de segunda a sexta-feira (período noturno, das 19h20 às 22h40). As aulas acontecerão nas salas 19 (turma A) e 21 (turma B). O edital com os alunos selecionados em 1ª chamada pode ser obtido no site [www.unioeste.br/nei](http://www.unioeste.br/nei), no item Pré-Vestibular.

## Inovação

Hoje, o Ponto de Atendimento ao Empreendedor da Amic (Associação de Micros e Pequenas Empresas de Cascavel) promove a palestra “Inovação: foco em resultados transformadores”, às 19h30, no Anfiteatro Emir Sfair, no Centro de Convenções e Eventos. O palestrante será o consultor empresarial João Carlos Oliveira.

## A palestra

O palestrante João Carlos Oliveira abordará os seguintes temas: A importância do autoconhecimento; O jeito de inovar define o que inovar; Empreendedor e planejar para inovar; O papel da liderança na inovação; Cultivando a rede de inovação; Modelos mentais vencedores; Jogando para ganhar ou para não perder; A inovação como princípio que preenche objetivos. O investimento é de R\$20,00 por participante. Informações e inscrições com Viviane pelo telefone (45) 3036.5636. Ao término da palestra será sorteado um Tablet entre os participantes.

## Olho no mercado

O evento “De olho no mercado”, uma parceria da RPC com o Núcleo Setorial de Profissionais de Propaganda da Acic, será realizado hoje, às 19h, na Acic. O objetivo é ajudar promover o desenvolvimento dos negócios no município. Neste ano, o palestrante convidado é Rodrigo Rodrigues, presidente do Sinapro/PR. Ele é mestre em administração de empresas e especialista em Branding pela Kellogg School of Management. O tema da sua palestra desta edição do evento é Branding. As inscrições são gratuitas e limitadas - é opcional levar um produto de higiene que será doado para o Recanto da Criança. Mais informações pelo fone 3321-1440.

## Cooperjovem em São Miguel

A Secretaria de Educação de São Miguel e o Sicoob realizaram sensibilização sobre o Cooperjovem, programa de capacitação para disseminar princípios e valores cooperativistas. A capacitação foi para professores dos 4º anos, diretores e coordenadores com o objetivo de difundir a cooperativista em sala de aula e trabalhar o conceito da cooperação.



ASS. PREF. SÃO MIGUEL

## Rondon tem calendário de coleta

Secretaria de Agricultura de Marechal Cândido Rondon trabalha para deixar a cidade limpa de galhos e entulho. Desde o início do ano, o trabalho era feito em bairros e centro. Agora, haverá calendário que será seguido de 10 de maio a 9 de julho. A cidade foi dividida em seis setores. Mais no site no [www.mcr.pr.gov.br](http://www.mcr.pr.gov.br).

## Salto Caxias/Enchente

# Famílias vão receber R\$ 4,5 mi em maio

**Capanema** – Famílias ribeirinhas do rio Iguçu, na divisa entre o Oeste e o Sudoeste do Paraná, vão receber em maio ressarcimento pelas perdas que tiveram em consequência das cheias do rio Iguçu, em julho do ano passado. São 350 famílias que foram afetadas por uma operação considerada equivocada pelo operador da Usina de Salto Caxias. Devido ao excessivo volume de água, as comportas foram abertas sem aviso, provocando o agravamento das cheias do rio sem

que as famílias tivessem tempo e chance de salvar os seus pertences.

Com base em estudos e cadastro da Defesa Civil, 350 famílias tiveram perdas e receberão valores, conforme cada caso, entre R\$ 1 mil e R\$ 160 mil. A soma chega a R\$ 4,55 milhões. A entrega final dos documentos à Copel ocorreu na quinta-feira. E na última segunda começaram a chegar às famílias os termos de acordo individual. A previsão é de que esse documento seja finalizado até 3 maio e

então os pagamentos, em parcela única, deverão ocorrer no dia 22 de maio.

“Os valores acordados não são os esperados, mas isso é o melhor que conseguimos fazer. Pelo menos, vão ajudar as famílias a corrigir minimamente o impacto e a seguir as suas vidas”, diz um dos atingidos, o agricultor Sidinei Martini. Seis cidades tiveram prejuízos com o imprevisto: Boa Vista da Aparecida, Capitão Leônidas Marques, Santa Lúcia, Nova Prata do Iguçu, Realeza e Capanema. A demora, muito mai-

or do que as partes imaginavam, foi provocada pela burocracia que situações como essa trazem, mas felizmente o di-

nheiro vai sair de uma vez por todas, diz Sidinei.

●JEAN PATERNO

## PARCERIA

O dano foi sério em algumas das propriedades atingidas. “Há famílias que perderam animais, máquinas e veículos, lavouras, área de pasto e até a moradia”, diz o agricultor Sidinei Martini. De acordo com ele, a parceria de várias entidades foi imprescindível para que a negociação ocorresse e os recursos fossem liberados. Entre outras, participaram o MAB, Movimento dos Atingidos por Barragens, Ministério Público, Defensoria Pública, governo estadual e prefeituras. (JP)

## Justiça manda Itaipu indenizar trabalhador

**Foz** - A Itaipu deverá indenizar um mecânico cujas condições de trabalho contribuíram para o desenvolvimento de doenças nas articulações, agravadas por um tombo na saída de um elevador da empresa parado em desnível. Em função do adoecimento e do acidente, o mecânico foi aposentado e atualmente precisa de muletas para se locomover.

A 3ª Turma do TRT do Paraná confirmou a concessão de pensão vitalícia de 10% do

último salário recebido pelo mecânico e a converteu em parcela única de R\$ 300 mil. O cálculo levou em conta a remuneração recebida, a expectativa de vida e o grau de redução da capacidade de trabalho. Também foi concedida indenização por danos morais, de R\$ 15 mil, e danos estéticos, de R\$ 10 mil.

O funcionário trabalhou por mais de 30 anos na manutenção mecânica das turbinas da hidrelétrica. Era comum ter de trabalhar de joelhos ou aga-

chado, com os braços levantados, manuseando instrumentos pesados como máquinas pneumáticas, bomba de alta pressão e marretas.

Em 2005, o trabalhador foi diagnosticado com bursite no cotovelo (epicondilite medial). No ano seguinte, apareceram outras enfermidades, como artrose no joelho, o que resultou em afastamento do trabalho por vários meses. Em 2010, o mecânico não percebeu que o elevador de serviço tinha parado em desnível de dez centímetros, pisou em falso e se desequilibrou, torcendo o joelho direito. Submetido a uma cirurgia, sofreu parada cardíaca e acidente vascular cerebral, culminando em incapacidade para o trabalho e aposentadoria por invalidez.

## Danos morais

O trabalhador acionou a Justiça do Trabalho pedindo danos morais, danos estéticos e pensão vitalícia, entre outros. Ao analisar as provas testemunhais e periciais, a juíza Érica Yumi Okimura, da 1ª Vara do Trabalho de Foz do Iguçu, concluiu que as lesões desenvolvidas eram congênitas, mas o serviço prestado contribuiu para seu agravamento. E o acidente no elevador foi causado por descuido da empresa com o ambiente oferecido aos funcionários.

Condenada em primeiro grau, Itaipu recorreu afirmando que o trabalhador já recebe aposentadoria integral, garantida pelo Regulamento da Fibra (Fundação Itaipu Brasil), bem como é beneficiário do plano de saúde da empresa. Também alegou que sempre cumpriu com os deveres de assegurar a saúde e a segurança de seus empregados.

A 3ª Turma do TRT-PR concluiu que as atividades

do empregado exigiam sobrecarga física e trabalho em posições não ergonômicas. “Entendo que a culpa da empresa fica caracterizada pela exposição do trabalhador às atividades nestas condições sem medidas de segurança efetivamente suficientes para impedir o desenvolvimento de doenças”, afirmou a relatora do acórdão, desembargadora Thereza Cristina Gosdal.

A magistrada destacou que é lícita a cumulação da aposentadoria com a pensão vitalícia, já que a aposentadoria recebida do órgão previdenciário não tem qualidade indenizatória, mas de retribuição das contribuições feitas pelo segurado. A única reforma foi a redução do valor da indenização por danos morais, de R\$ 30 mil para R\$ 15 mil, levando em consideração, especialmente, a predisposição genética para doenças nas articulações. Da decisão, cabe recurso.

## MERENDEIRAS | Tupãssi oferece cursos



Curso de Beneficiamento e Transformação de Cereais para merendeiras que trabalham nas escolas e nos centros de educação Infantil acaba de ser realizado em Tupãssi. A capacitação ocorreu na Escola Carlos Drummond de Andrade. Trata-se de uma parceria entre a Secretaria de Educação com o Senar-PR. O objetivo é incrementar a alimentação escolar. O curso também teve a participação da nutricionista e instrutora do Senar, Sílvia Neves.

RENOVE A SUA FROTA  
COM VEÍCULOS PADRÃO  
PRINCESA DOS CAMPOS

Surpreenda o seu mercado.

Ligue (42) 3220-3500 ou acesse  
[www.princesadoscamos.com.br/negocios](http://www.princesadoscamos.com.br/negocios)



Princesa dos Campos



## Câmara de Ibema recebe nome de pioneiro

**Ibema** – Líderes e moradores participaram no fim de semana da solenidade de reinauguração da Câmara de Vereadores de Ibema. O deputado federal Evandro Roman (PSD), ao lado do prefeito Antonio Rabel e do presidente da Câmara, Nereu Glaba, prestigiou a cerimônia. O prédio passou a se chamar Airtton Lima de Lara, reconhecimento a um dos pioneiros do município.

Conforme o presidente Glaba, as ampliações e melhorias tornam o espaço ainda mais funcional. “Assim, o atendimento ao público e a realização dos trabalhos ganhará em dinâmica e qualidade”, de acordo com ele. Com essas mudanças, os vereadores te-



A ampliação e a revitalização da estrutura custaram R\$ 140 mil

rão condições de assistir aos moradores em um ambiente muito mais adequado.

O prefeito Rabel disse que a modernização é importante e que os trabalhos ocorreram devido à determinação dos vereadores de economizar para promover as mudanças. O investimento

chega aos R\$ 140 mil. “Essa é uma conquista que valoriza ainda mais um poder indispensável no atual regime político brasileiro”, enfatizou o deputado federal Evandro Roman. Familiares do homenageado agradeceram e consideraram o ato como histórico para o município de Ibema.

## Mostra Sua Garra

# Oeste elege 4 pontos para a reforma política

**Associações comerciais terão até o fim de abril para apresentar mais sugestões**

**Rondon** - Empresários da região, ligados às associações comerciais integradas à Caciopar, já consensuam em quatro pontos da reforma que o Oeste considera a mais urgente para o início das profundas transformações que o País precisa, a política. Os tópicos foram apresentados e tiveram a anuência de presidentes e de diretores de Aces no fim de semana, durante reunião empresarial da Coordenadoria das Associações Comerciais e Empresariais do Oeste do Paraná, em Marechal Cândido Rondon.

Os quatro pontos com unanimidade, até agora, são: fim da reeleição, unificação dos pleitos (a cada cinco anos), mandato de cinco anos a todos (inclusive a senadores) e uma única reeleição a pessoas que integram funções legislativas – vereadores, deputados e senadores. Para que o trabalho fique ainda mais detalhado, participativo e democrático, as associações comerciais da região terão, até o fim de abril, prazo para refletir e para indicar outras sugestões à reforma. Elas serão então apresentadas à Caciopar e as mais importantes serão incluídas em um documento que será encaminhado para a Faciap.

Com essa informação em mãos, a Federação das Asso-

ciações Comerciais e Empresariais do Paraná, dará novos encaminhamentos. A reflexão e consenso integram etapa do movimento Brasil Mostra Sua Garra, sob a tutela da Faciap e oficialmente lançado em regiões do Estado em 21 de março. “Essa é uma das contribuições dos empresários na tentativa de fazer com que o País volte aos trilhos do desenvolvimento”, diz o presidente da Caciopar, Sergio Antonio Marcucci, que é de Rondon.

### EXCESSOS

O tesoureiro da Caciopar, Luciano Cremonese, apresentou a empresários dados que mostram os excessos que fazem do Brasil dono de uma das maiores cargas tributárias do mundo. O País tem 11,1 milhões de servidores públicos, que são muito mal distribuídos. Desses, seis milhões estão nos municípios, três milhões nos estados e o restante são federais. “Os municípios têm muitos compromissos e recebem a menor fatia dos 38% do PIB que custa hoje a carga tributária nacional”, diz Luciano.

Outro excesso está no número de ministérios. O Brasil tem 39, que exigem R\$ 58 bilhões por ano. Na Alemanha, eles são 16 e nos Estados Unidos, 15. Aqui, cada deputado tem 25 assessores, e na França, cada parlamentar conta com apenas oito. Há desvirtuamentos também em recolhimento e devolução de benefícios em impostos. No ano passado, o Paraná recolheu R\$ 38 bilhões e o retorno foi de R\$ 9 bilhões. Nos estados do Nordeste, a regra é proporcionalmente inversa.



O empresário Luciano Cremonese, que é tesoureiro da Caciopar

## MUDANÇAS SÃO INDISPENSÁVEIS

“A intenção do movimento é, gradualmente, mostrar às pessoas esses problemas todos e convencer os políticos de que as mudanças são fundamentais para a construção de um País melhor”, conforme o presidente da Faciap, Guido Bresolin Júnior. O movimento terá inúmeras outras etapas e ações. Entre elas estão ouvir e consultar especialistas para saber o quê, de forma prática, pode ser feito para promover mudanças que valorizem a correta e a responsável aplicação do dinheiro público. Cinco eixos sustentam o movimento: justiça, respeito, ética, transparência e responsabilidade.

# Panorama regional

regional@oparana.com.br

## Retroescavadeira a Catanduvas

A prefeita de Catanduvas, Noemi de Moura (PMDB), acaba de repassar uma retroescavadeira zero quilômetro para o secretário de Viação e Obras, Jair da Rocha “Após a vistoria da Caixa Econômica, repassamos a retroescavadeira ao pátio de máquinas para se soas outras que adquirimos para atender ainda melhor a nossa população”, diz a gestora Noemi.



ASS. PREF. CATANDUVAS

## Utopia

Líderes de setores produtivos da região estão inconformados com o tratamento que o governo e os partidos dão ao suado dinheiro do contribuinte. O aumento do Fundo Partidário, que saiu da casa dos R\$ 250 milhões para quase R\$ 900 milhões, revoltou a muitos. Pior, os políticos agem dessa forma justamente em época de crise e de repasse, devido à incompetência governamental, da conta a quem produz e já paga uma carga absurda. Será que no Brasil, até rir por último pode ser utopia?

## Idosos

Para definir detalhes da 4ª Conferência dos Direitos da Pessoa Idosa, comissão técnica se reuniu em Toledo. O encontro foi na Secretaria de Assistência Social e Proteção à Família. Alguns dos assuntos tratados foram o regulamento e a programação, que serão discutidos e aprovados amanhã. A conferência será no dia 29 de maio, no Centro Cultural, e toda a comunidade está convidada a participar.

## Interleite

Algumas das maiores autoridades brasileiras e mundiais em pecuária de leite vão estar em Foz do Iguaçu dias 18 e 19 de junho. Elas participarão do Interleite, considerado um dos maiores eventos do tema no País. A promoção é da Agripoint.

## Trabalho

Em Umuarama, o MPT-PR realiza, dia 28 de abril, o seminário Trabalho seguro da construção civil, no teatro da Unipar (Praça Mascarenhas de Moraes, 4282). Participam também o Ministério do Trabalho e o Sindicato dos Trabalhadores nas Indústrias da Construção e Mobiliários. As palestras discutirão medidas de prevenção de acidentes de trabalho na construção civil, fiscalização trabalhista e as

responsabilidades civis no setor. O seminário começará às 19h e a entrada é gratuita.

## Pesca

Está tudo pronto para a largada da segunda etapa do ranking da Pesca entre Amigos ao Tucunaré do late Clube Lago de Itaipu domingo, 26, em Foz do Iguaçu. Mais de 150 pescadores são esperados para o torneio. Isso porque é atrativo o número de brindes em cada etapa e também no fim das oito fases com mais de R\$ 100 mil em prêmios.

## Escolar

Comitê de Transporte Escolar de Serranópolis do Iguaçu fez reunião para tratar de assuntos referentes ao serviço no município. Um dos assuntos tratados durante a reunião foi a escolha dos novos membros do Comitê Municipal de Transporte Escolar. Para o exercício de 2015 e 2016, ficou eleito como presidente, Tiago Antônio Garcia, representante dos pais dos alunos. Além disso, foi feita a leitura da Instrução normativa 05/2011/Seed e tratados assuntos em geral.

## Conferência

Vera Cruz do Oeste vai realizar no dia 15 de maio, no Centro Esportivo, a 2ª Conferência Municipal de Segurança Alimentar e Nutricional, o 1º Encontro de Mulheres Agricultoras do Oeste e o 2º Encontro Regional de Sementes Crioulas.

## Agenda

Vários eventos importantes estão agendados para esta semana na Prefeitura de São Miguel do Iguaçu. Ontem, ocorreu leilão de bens inservíveis e o prefeito Claudio Dutra (PR) recebeu o delegado da Polícia Civil, Francisco Sampaio. Hoje, às 10h, ocorre a abertura de inscrições para eleições ao Conselho Tutelar. A agenda da semana também contempla a entrega de escrituras definitivas de 97 terrenos dos loteamentos Renascer e Ecovila.

## Viagem à Colômbia

Uma das primeiras ações práticas da nova coordenadoria do Conselho da Mulher da Caciopar é uma viagem técnica à Colômbia. Organizada em parceria com a Acifi de Foz do Iguaçu, a missão buscará conhecer regiões do país onde a organização de mulheres empresárias e executivas ajuda a fazer a diferença. A missão está agendada para o período de 17 a 22 de setembro. Outras informações pelo telefone (45) 3321-1449, com Elisabeth Gomig. O número de vagas é limitado.

Depois de 12 anos

# Pegoraro deixa chefia do Parque Nacional

**Foz** – O Parque Nacional do Iguaçu tem agora um novo comando. Depois de 12 anos à frente do PNI, Jorge Pegoraro deixou o cargo ontem, assumido por Ivan Baptiston. A exoneração foi publicada no Diário Oficial da União pelo presidente do ICMBio (Instituto Chico Mendes de Conservação e Biodiversidade), Roberto Ricardo Vizenin.

Não se sabe ainda se Pegoraro continuará trabalhando em Foz ou se será transferido a outra unidade de conservação. Entretanto, Jorge Pegoraro publicou uma nota em sua rede social informando a saída. “Deixo hoje [ontem] o cargo de chefe do Parque Nacional do Iguaçu, cargo que ocupei com

muita responsabilidade por 12 anos. {...}. Fico nesse momento à disposição do ICMBio para futuros compromissos. Desejo boa sorte ao colega Ivan Baptiston na condução deste importante Parque daqui para frente”, relata Jorge.

O novo chefe do PNI, Ivan Baptiston, é graduado em Engenharia Florestal pela Universidade Federal do Mato Grosso e atuou como coordenador de Conservação da Biodiversidade da Secretaria de Estado do Meio Ambiente, Cultura e Turismo do Mato Grosso do Sul, além de exercer os cargos de secretário do Meio Ambiente, Agricultura e Pecuária de Bonito, em 2000, e coordenador

geral de unidades de conservação da diretoria de ecossistemas na sede do Ibama, em

Brasília. É também analista ambiental do ICMBio, responsável pelo setor de prote-

ção ambiental do PNI.

●MARINA KESSLER

## Ramilândia elabora Plano de Educação

**Ramilândia** - Uma audiência pública será realizada hoje na Câmara de Vereadores de Ramilândia e terá como tema de debate o Plano Municipal de Educação. O documento segue na fase final de elaboração e nessa etapa será apresentado para a população para que todos do município tenham conhecimentos sobre as diretrizes que são definidas para a área de ensino nos próximos dez anos.

“É importante que a comunidade participe e opine sobre todo o conteúdo. Essa é também uma oportunidade de recebermos sugestões para adequar pontos que forem necessários e melhorar o atendimento à população”, afirma a secretária municipal de Educação, Márcia Zampieri Gonçalves.

O Plano de Educação é uma exigência do governo federal a todas as cidades do

País. Além da universalização do atendimento na pré-escola, ele deve garantir que 50% das crianças de até cinco anos estejam matriculadas em um Cmei (Centro Municipal de Educação Infantil).

Em Ramilândia, todas as crianças com idade da pré-escola já são atendidas e em julho a oferta de vagas em Cmeis será ampliada.

●ROMULO GRIGOLI

Vem aí o Empresa Fácil. A partir do dia 30 de abril, você poderá abrir sua empresa de forma simples e rápida pelo portal da internet.

Acesse [www.empresafacil.pr.gov.br](http://www.empresafacil.pr.gov.br) e veja como transformar seu sonho em realidade.

**NUNCA FOI TÃO FÁCIL ABRIR A SUA PRÓPRIA EMPRESA.**

PARANÁ JUNTA COMERCIAL DO PARANÁ SEBRAE



# ÚLTIMAS UNIDADES COM **IPI REDUZIDO**



## Novo Focus

Tecnologia do futuro agora na sua garagem.

Respeite os limites de velocidade.

★★★★★ Confira mais ofertas em [www.slavioveiculos.com.br](http://www.slavioveiculos.com.br) ★★★★★



CASCADEL:  
(45) 3220-8200  
AV. BRASIL, 5606

TOLEDO:  
(45) 3379-7600  
AV. PARIGOT DE SOUZA, 1215

[www.assischateaubriand.pr.gov.br](http://www.assischateaubriand.pr.gov.br)

# Não deixe acabar para você valorizar.

**Economize água.  
Economize energia.**



Município de Assis Chateaubriand  
Preparando nossa cidade para o futuro!

**Cocaína I**

Quatro homens foram presos ontem por policiais da PRF de Céu Azul e da Denarc (Divisão Estadual de Narcóticos) de Cascavel. Eles foram detidos após os policiais abordarem um deles, de 20 anos, em uma motocicleta com uma mochila carregada com 4,885 quilos de cocaína.

**Cocaína II**

O jovem tentou abandonar a mochila em um posto de combustíveis às margens da BR-277 em Santa Tereza do Oeste, mas foi preso em flagrante. Os outros três estavam em um Corsa, em Céu Azul, monitorando a fiscalização dos policiais como "batedores".

## Operação Tiradentes

# Mais de 30 motoristas foram presos por embriaguez no PR

**Cascavel** - Mesmo com o valor "salgado" das multas, que em 2013 passaram de R\$ 957 para R\$ 1.915, e em caso de reincidência a R\$ 3.830, os motoristas paranaenses parecem insistir em não dar bola para o perigo representado pela mistura do álcool com o volante.

Trinta e três condutores foram presos pela PRF (Polícia Rodoviária Federal) no Paraná durante os cinco dias da Operação Tiradentes. Eles foram flagrados dirigindo com mais de 0,34 miligrama de álcool por litro de ar expelido dos pulmões. Outros 133 foram autuados também por trafegar nas rodovias federais sob o efeito de álcool, mas em menor quantidade.

Os condutores presos tiveram o direito de dirigir suspenso por 12 meses, o recolhimento de suas habilitações e retenção dos veículos. Dos 17 autuados pela De-

ACIDENTES COM MORTES EM RODOVIAS FEDERAIS NO PARANÁ NO FERIADO DE TIRADENTES							
Dia	BR	Cidade	Tipo da colisão	Causa presumível	Traçado	Clima	Mortes
17.abr	476	Araucária	Frontal	Não definida	Reta	Pista seca	1
17.abr	476	Colombo	Frontal	Desobediência à sinalização	Reta	Pista seca	1
18.abr	376	Ponta Grossa	Atropelamento	Falta de atenção	Reta	Pista seca	1
18.abr	277	Balsa Nova	Capotamento	Ingestão de álcool	Reta	Pista seca	1
18.abr	277	Prudentópolis	Frontal	Não definida	Reta	Pista seca	1
18.abr	467	Cascavel	Capotamento	Velocidade incompatível	Curva	Pista seca	1
19.abr	277	Teixeira Soares	Atropelamento	Falta de atenção	Reta	Pista seca	1
20.abr	376	Ortigueira	Tombamento	Velocidade incompatível	Curva	Pista seca	1
21.abr	369	Cornélio Procopio	Capotamento	Ingestão de álcool	Curva	Pista seca	1
21.abr	277	Guarapuava	Transversal	Velocidade incompatível	Curva	Pista molhada	1

facebook.com/PRFParana

legacia de Foz do Iguaçu, três foram presos. Já na Delegacia de Cascavel foram 28 autuações, com 11 presos em flagrante.

**OUTRAS INFRAÇÕES**

Entre as outras infrações registradas durante a Operação Tiradentes, 5.305 motoristas foram flagrados pelos radares da PRF transitando em

velocidade acima da permitida e 722 por ultrapassagens irregulares. Na região de Foz foram 670 autuações por excesso de velocidade e 148 por ultrapassagens irregulares; na de Cascavel, 500 pessoas foram flagradas dirigindo acima da velocidade permitida.

●TISSIANE MERLAK

**DEZ MORTES**

Ao longo dos cinco dias de operação, dez pessoas morreram em rodovias federais do Paraná. Houve um total 192 acidentes, com 118 feridos. Na região de Foz do Iguaçu foram sete acidentes, sendo quatro em Foz, dois em Matelândia e um em São Miguel do Iguaçu, com quatro feridos leves e nenhuma morte. Em Cascavel foram 21 acidentes com 17 feridos e uma morte, ocorrida na noite de sábado, na BR-467. De acordo com o Núcleo de Comunicação Social da PRF do Paraná, as mortes foram registradas em dez acidentes. Entre as causas presumíveis dessas colisões estão velocidade incompatível, embriaguez, falta de atenção e desrespeito à sinalização. Nove dos dez acidentes com mortes ocorreram em locais com pista seca. Em seis deles o trecho era de reta. Foram três colisões frontais, três capotamentos, dois atropelamentos, uma colisão transversal e um tombamento. Três dessas ocorrências envolveram motocicletas. Durante a operação também foi apreendida mais de uma tonelada de maconha, bem como recuperados 17 veículos com alerta de roubo ou furto. (T.M.)

## Mortes aumentam nas rodovias estaduais

**Cascavel** - Nas rodovias estaduais, os números de acidentes e de pessoas feridas caíram em relação ao mesmo período do ano passado. Segundo a Polícia Rodoviária Estadual foram contabilizados no ano passado 203 acidentes, com 218 feridos, sendo dois atropelamentos. Este ano foram 114 acidentes, com 105 feridos e apenas um atropelado nos mais de 12 mil quilômetros de rodovias estaduais.

Já em relação ao número de mortes nas estradas do Estado houve acréscimo de 33%. O número de vítimas fatais saltou de nove em 2014 para 12 em 2015. Dentre essas 12 mortes, oito foram num único acidente, registrado na noite de domingo, na PR-090, no município de Sertãozinho.

Entre sexta-feira (17) e o meio-dia de ontem, a PRE desenvolveu uma série de ações, dentre elas a Operação Bafômetro, Operação Radar e Operação de Fiscalização. Nelas foram registradas 5.321 infrações por excesso de velocidade e lavrados mais de 1.562 autos por outras infrações.

Os bons resultados, segundo o comandante do Batalhão de Polícia Rodoviária do Paraná, tenente-coronel Daniel dos Santos, são reflexo da conscientização dos motoristas e da intensificação da fiscalização.

●TISSIANE MERLAK

## panorama policial

**Corolla x viatura**

Luciane Aparecida dos Santos Mabile, 55 anos, morreu na noite de terça-feira na BR-277, próximo ao Rio das Pedras, em Guarapuava. Ela era passageira de um Toyota Corolla com placas de Cascavel, que se envolveu em um acidente com uma viatura Amarok da Polícia Militar de Francisco Beltrão. O motorista Sérgio Mabile, de 53 anos, ficou preso às ferragens, foi encaminhado ao hospital com ferimentos graves, mas não resistiu e morreu. Os militares iam para Curitiba, onde seria realizada a manutenção do giroflex da viatura por uma empresa autorizada.

**Apreendido por roubo**

Um adolescente de 17 anos foi apreendido na manhã de ontem por policiais civis de Medianeira. Contra ele existia um mandado de busca e apreensão expedido pelo Poder Judiciário local. Conforme o mandado, o menor teria participado de um assalto a uma residência em Medianeira no mês de março. O adolescente foi encontrado em via pública e encaminhado ao Cense (Centro de Socioeducação) de Foz do Iguaçu.

**Fuga em Ubiratã**

Quatro presos fugiram da cadeia pública de Ubiratã na tarde de terça-feira. Cristiano Moreira da Silva, Jéferson Rodrigo dos Santos e Mario Dias dos Santos Furtado continuam foragidos, mas Lucas Galvão foi recapturado.

**Atropelamento**

Adão Carneiro Ferreira, de 34 anos, foi atropelado na terça-feira por uma carreta com placas de Nova Santa Rosa. O fato ocorreu na BR-163, entre o distrito de Santa Maria e o município de Lindoeste. O motorista do caminhão, Nerisson Jair Schneider, disse que seguia rumo a Lindoeste quando avistou Adão cambaleando em meio à rodovia e não conseguiu evitar o atropelamento. A carreta ficou com a parte dianteira bastante danificada e Adão, que sofreu diversas fraturas pelo corpo, foi levado ao Hospital Universitário de Cascavel.



**DEIXAR VOCÊ TRANQUILO... A NOSSA ESPECIALIDADE.**

Serviços Especiais  
Segurança Patrimonial  
Segurança Eletrônica  
Segurança Pessoal

**45 3222-5888**

www.embrasilseguranca.com.br

Rua Salgado Fº, 1493 - Neva Cascavel - PR



## Investigação

# Quadrilha de traficantes é presa em Cascavel

**Cascavel** - Policiais do Serviço Reservado do 5º Comando Regional e do 6º Batalhão de Polícia Militar investigam há quanto tempo a quadrilha presa na terça-feira com uma F250 carregada com mais de 768 quilos de maconha estava agindo na região.

De acordo com a capitã Márcia Bilibio, o grupo já es-

tava sendo monitorado há mais de um mês. “Pelo que apuramos eles pegaram a droga, oriunda do Paraguai, em um porto clandestino em Entre Rios do Oeste e levariam para Santa Catarina”.

Segundo ela, os três homens detidos com o entorpecente eram naturais de Santa Catarina, mas possuíam resi-

dência em Cascavel e Toledo. “As investigações prosseguem para identificar há quanto tempo eles atuavam na região e também qual a movimentação financeira da quadrilha”.

Os homens foram detidos em uma operação conjunta entre a Polícia Militar e Federal, em Cascavel. Os policiais tentaram abordar a caminhonete F250 no Trevo Cataratas e já sabiam que ela era “acompanhada” por uma Saveiro, usada como “batedor”. Como o motorista não obedeceu à ordem de parada, houve perseguição e, para que o carro parasasse, os policiais efetuaram alguns disparos nos pneus, o que não impediu que o condutor se evadisse. O veículo foi interceptado pelos policiais do Serviço Reservado na Rua União da Vitória, entre os bairros Cataratas e Jardim Gramado.



Na F250 os policiais encontraram mais de 768 quilos de maconha

Além da droga na carroceria, os policiais encontraram no porta-luvas uma pistola Taurus calibre .380 com número de série raspado e cinco munições intactas, além R\$ 630 em dinheiro, US\$ 1 dólar e dois aparelhos de celular. O veículo possuía queixa de roubo em Santa Catarina.

## “BATEDOR”

Já a Saveiro foi abordada por policiais federais na BR-467. Dentro dela estavam R\$ 2.232 em dinheiro, sete aparelhos de celular e um rádio transmissor. Os dois ocupantes, que não tiveram os nomes revelados, foram presos em fla-

grante. “A grande quantidade de aparelhos de celular e chips de diversas operadoras que encontramos nos dois veículos era para que os traficantes tentassem despistar a polícia”, disse a capitã. A quadrilha, conforme Márcia, tinha como base as cidades de Cascavel e Toledo e distribuía drogas para outros estados do País.

No 6º Batalhão, durante a confecção do Boletim de Ocorrência, foi constatado que havia um mandado de prisão expedido pelo Tribunal de Justiça de Santa Catarina contra um dos homens presos.

• TISSIANE MERLAK

## CHOQUE

Outros 312 quilos de maconha foram apreendidos por policiais militares do Pelotão de Choque Canil na terça-feira. Eles faziam patrulhamento na área rural quando desconfiaram de uma lona em meio a um matagal, ao lado da Estrada Chaparral, BEM próximo Do Contorno Oeste. A droga estava escondida embaixo da lona. Próximo dali estava o chassi de uma motocicleta Honda Biz com registro de furto datado de 2011. (TM)



## Polícia Civil apreende 509 quilos de maconha

**Foz do Iguaçu** - Mais de meia tonelada de maconha foi apreendida por policiais civis do GDE (Grupo de Diligências Especiais) de Foz do Iguaçu. O entorpecente foi encontrado por meio do disque denúncia 197, que recebeu informação anônima dando conta de que pessoas estavam guardando diversos sacros de droga em uma casa localizada no Bairro Parque Presidente I.

Durante dois dias os policiais ficaram de campana na Rua Edgard Schimmelpfeng para identificar os proprietários da droga. Como não houve nenhuma movimentação de pessoas no endereço nesse período, eles entraram na casa e encontraram 720 tabletes de maconha, que totalizaram 509 quilos.



Os 720 tabletes de maconha estavam dentro de sacos plásticos

## BPFron “estoura” depósito de pneus

**Mal. Cândido Rondon** - Policiais militares do BPFron (Batalhão de Polícia de Fronteira) cumpriram na terça-feira mandados de busca e apreensão em uma borracharia e uma casa no Bairro Barcelona, em Marechal Cândido Rondon. Eles conseguiram o mandado da Justiça depois de receber denúncias anônimas de que nos locais existiam armas e outros produtos ilícitos.

Na borracharia os policiais encontraram um simulacro de pistola que pertencia ao proprietário do estabelecimento. Na casa foi encontrado um depósito com 32 pneus contrabandeados do Paraguai, sem qualquer tipo de documentação. Um jovem de 23 anos, dono da borra-



Simulacro de pistola foi apreendido em borracharia

charia, foi preso em flagrante. Os pneus foram entregues à Receita Federal de Guaíra.

charia, foi preso em flagrante. Os pneus foram entregues à Receita Federal de Guaíra.

## Quase três mulheres são agredidas todo dia em Foz

**Foz do Iguaçu** - Quase três atendimentos por dia. Essa é a média feita pela Delegacia da Mulher e do Turista da 6ª Subdivisão Policial de Foz do Iguaçu em relação ao primeiro trimestre de 2015. Ao todo foram registrados 242 boletins de ocorrência relacionados a crimes contra mulheres.

Segundo a delegada Rita de Cassia Camargo Lira, na grande maioria os boletins são de crimes relacionados à Lei Maria da Penha. Desse total, 90% fazem o pedido da chamada medida protetiva. “Ela serve para que o agressor mantenha uma distância razoável da mulher agredida, que é estipulada pelo juiz e uma forma de tentar proteger a integridade física da vítima”.

Com as mudanças na Lei Maria da Penha, aprovadas

em fevereiro de 2012 pelo STF (Supremo Tribunal Federal), as queixas por lesão corporal não podem mais ser retiradas. A lei também prevê medidas de proteção urgentes às mulheres que correm riscos, como a determinação de saída do agressor do lar, conforme o caso.

No mês de março, durante a operação Tolerância Zero, desencadeada pela Polícia Civil de Foz do Iguaçu, a Delegacia da Mulher cumpriu cinco mandados de prisão, todos por crimes relacionados a agressões físicas contra mulheres. “Orientamos sempre que as mulheres vítimas de qualquer tipo de agressão procurem a delegacia especializada a partir do momento em que perceber qualquer coação”, ressalta a delegada.

## MILAGRE | Jovem sai vivo de acidente

Willian Fernando Soltoske, de 25 anos, tem mais um dia para comemorar aniversário. Ele dirigia um Vectra na manhã de terça-feira na PR-317, entre Toledo e o distrito de Bragançatina, quando perdeu o controle da direção e bateu violentamente contra uma árvore. O carro ficou completamente destruído devido à violência do impacto e, apesar dos danos materiais, Willian teve apenas ferimentos leves.



## Canal I

# Faltam cuidados e investimentos no jornalismo da Band

Há uma enorme diferença entre Globo e as demais emissoras, quando os registros apontam quedas de um ou dois pontos. A desigualdade, na média de audiência, determina o tamanho do estrago. A TV aberta, hoje, cada dia se vê mais necessitada de produzir bom jornalismo e algumas dessas emissoras insistem em se arriscar na contramão, desconsiderando os prejuízos que já são e serão, em curto prazo, ainda muito maiores.

A Bandeirantes é o exemplo. Contrariando toda uma própria tradição, hoje o seu jornalismo é de segunda linha, comparado ao trabalho que as demais concorrentes têm procurado realizar. Os investimentos no setor já de muito tempo não acontecem e os seus informativos não conseguem mais se sustentar apenas nos bons apresentadores ou bons profissionais que ainda possui.



## Alguém...

De cara e sem os necessários esclarecimentos, poderá perguntar o que levará um horário esportivo homenagear um programa infantil. Ao caro Watson e a todos os demais, há uma elementar explicação: às 11 da manhã, em 26 de abril de 1965, a Globo foi inaugurada com a sua exibição.

## bate-rebate

- "Chiquititas", do SBT, no rumo normal, vai chegar ao fim na metade de julho...
- ... É um debate com os ex-jogadores que fizeram história nos cinco times brasileiros que disputam a Libertadores...
- ... O problema é que o tempo de arte dos seus capítulos nunca são todos diferentes...
- ... Apresentação do Everaldo Marques, com as participações de Larry, Marques, Raí, Sorín e Zé Elias.
- ... O que até poderá permitir o conhecido "gatô" e levar a novela bem mais adiante...
- O seriado "Três é Demais" (Full House), sucesso nas décadas de 80 e 90, voltará com uma temporada inédita em 2016
- ... Tudo passará a depender da sua audiência até lá.
- Eriberto Leão vai receber da Câmara de São José dos Campos, no dia 4, a medalha "Cassiano Ricardo", em reconhecimento aos serviços prestados à comunidade.
- A Espn Brasil apresenta hoje, às 21:30, a segunda edição do programa "Embaixadores da América"...

# Sexo é vida

**BOSTON**  
MEDICAL GROUP  
LÍDER EM SAÚDE SEXUAL MASCULINA

Responsável Técnico:  
Dr. Reginaldo Saleli - CRM: 8869

## c'est fini

A reprise de "O Rei do Gado" proporciona momentos de raras maravilhas... Como, por exemplo, ver Raul Cortez quase cinco minutos em cena, sem dizer uma única palavra, só com algumas reações faciais e a música "Italiana" de fundo. Show. Então é isso. Até mais. Tchau!

### Panorama diferente

A partir da estréia de "Os Dez Mandamentos", o quadro de audiência se modificou de maneira importante, fazendo a Record ocupar o 2º lugar e derrubando o SBT para 3º. A novela turca da Band, "Mil e uma Noites", passou a ser a fiel da balança.

### Em meio a tudo...

É justo reconhecer que a Record, depois de muito tempo, tem em "Os Dez Mandamentos" uma produção bem cuidada e amarrada. E que de "Os Dez Mandamentos", até agora, pelo menos, teve muito pouco. Está bem em cima da pegação entre os personagens presentes, ou aquilo que se conhece como "eu, ela e a outra". Ou outro, em alguns casos.

### Coisa mais feita

Árvore de Natal ou escola de samba, com luzinhas brilhando e toda sorte de cores, perde para o "Sportscenter", da Espn Brasil. Poucas vezes uma emissora, seguindo determinações da matriz americana, chegou a tanto na falta de gosto e na coragem de sujar a imagem.

### Patrulha

Jô Soares, como alvo da vez, é acusado de tudo. Para alguns, é tucano desde criança, enquanto outros o consideram petista de carteirinha - "a ponto de defender a Dilma", vejam só. Será que não é possível chegar a uma conclusão?

### Estrelas

Sérgio Guizé e Débora Nascimento, atualmente em "Alto Astral", já estão reservados para o próximo trabalho do Walcy Carrasco, na faixa das 18h da Globo, com estréia em 2016. Baseada em obra de Voltaire e ambientada no interior de São Paulo, a novela terá a direção-geral de Jorge Fernando.

### Fim da novela

Se não surgir nenhum fato novo, a Rede TV! a qualquer momento vai anunciar a contratação de Celso Zucatelli para um novo programa das manhãs. Estará ao lado do Edu Guedes e de uma mulher, que até agora não foi definida.

### Por fato novo...

É que o próprio Zucatelli admite que, entre a sua saída do "Hoje em Dia" e a rescisão amigável na Record - contrato ia até 2017, outra emissora passou a disputar o seu passe. Pelo andar da carruagem, porém, é difícil acreditar em outro desfecho que não seja a Rede TV!

### Galã português

Hoje, quinta, desembarca no Brasil o ator português Pedro Carvalho, contratado pela parceria Record e Casablanca para viver Miguel, um dos protagonistas da novela "Escrava Mãe". Vem recomendado pelos bons trabalhos lá realizados. "Beijo do Escorpião", entre eles.

### Homenagem

O "Esporte Espetacular" deste domingo, 26, foi encarregado de homenagear o "Uni-Duni-Tê", primeiro programa transmitido pela Globo.

Inspirado no norte-americano "Romper Room", era um infantil apresentado por Fernanda Barbosa Teixeira, a Tia Fernanda, no cenário de uma sala de aula e durou três anos.

### Olha só

Vai ao ar nesta sexta-feira, nos EUA, a tão esperada entrevista do ex-atleta e campeão olímpico Bruce Jenner com Diane Sawyer. Muito tem se falado da possível mudança de sexo do padrasto das famosas irmãs Kardashians... e as especulações só aumentam.





# Inês se declara e beija Evandro

Inês se encontra com Evandro e se declara ao marido de Beatriz. "Você é tudo o que eu sempre sonhei em um homem! Eu quero ser sua, Evandro", admite a advogada. O jeito inseguro de Inês deixa o milionário comovido e os dois se beijam.



## Resumo de Novelas

### MALHAÇÃO (Globo, 17h50)

Gael avança para defender Duca e Dandara tenta impedi-lo. Jade leva Cobra para jantar em sua casa. O evento de João é um grande sucesso. Heideguer chega para o jantar de Lucrécia e Edgard fica irritado. João se declara a Bianca no palco e os dois se beijam, deixando Duca arrasado. Lobão segura Duca ao vê-lo sair da Aquazen. Lucrécia prepara uma comida sofisticada e se diverte com o desespero de Cobra. Dandara empurra Lobão para dentro da piscina e Joaquina grava toda a cena. Cobra fica constrangido no jantar e Jade o defende. Lobão vai embora da Aquazen humilhado. Renê afirma a Karina que ela é filha de Gael. Karina vai até a academia de Gael e o chama para treinar com ela.

### SETE VIDAS (Globo, 18h30)

Júlia, Pedro, Laila, Luís e Bernardo conhecem Felipe e descobrem que ele tem uma doença congênita grave. Júlia diz a Beatriz que não pode ajudar Felipe. Luís, Pedro e Laila fazem exames para saber se são compatíveis com Felipe. Irene pede o apoio de Lígia. Bernardo é obrigado a mentir para Taís e fica chateado. Pedro recebe uma imagem da ultrassonografia de Taís e fica desconcertado. Aníbal vai à casa de Guida reclamar de uma vizinha. Branca reclama por Luís ter feito o teste de compatibilidade sem conversar com ela antes. Bernardo fica incomodado ao ver Marlene e Durval namorando. Felipe pede para Pedro, Júlia e Lígia contarem tudo o que souberem sobre sua doença. Pedro, Laila e Luís descobrem que não são compatíveis com Felipe. João/Miguel vai ao instituto para se despedir de seus colegas.

### ALTO ASTRAL (Globo, 19h30)

Caíque hesita em contar a Maria Inês o que sabe sobre Marcos. Sueli discute com Aurélio por causa de Azeitona. Liz fica insegura quando ouve Israel elogiar Bia. Itália seduz Miranda para ajudar Caíque e Laura. Samantha tenta convencer Jarbas a colocá-la em seu musical, mas ela e Pepito são expulsos do teatro. Manuel atrapalha Tina na venda de marmitas e ela fica irritada. Vicente conversa com Rose sobre o acidente dos pais de Gustavo e Bia.

### BABILÔNIA (Globo, 21h10)

Inês discute com Alice. Laís fica nervosa com os comentários de sua família e pede para conversar com Rafael. Diogo avisa a Carlos Alberto que ele foi enganado por Luís Fernando. Carlos Alberto exige que Luís Fernando devolva seu dinheiro. Vinícius aceita trabalhar com Teresa. Paula estranha a reação de Vinícius ao ver Inês chegar ao escritório. Pedro se insinua para Beatriz, mas ela não corresponde. Gabi ajuda Diogo a escolher presentes para a família. Beatriz informa a Inês de um encontro com um fornecedor e ela fica apreensiva. Vinícius alerta Bento para não magoar Paula ao tentar se envolver com ela.

**GRANDE LANÇAMENTO**  
"DESAFIOS E ENIGMAS DOS TRONOS"  
Nas bancas\* e livrarias.  
\*SOMENTE BANCAS DA GRANDE SÃO PAULO.

**SOLUÇÃO ANTERIOR**

E	A	L									
A	N	U	N	C	I	A	N	T	E		
L	E	I	O	Z	E	N					
T	R	D	O	M	V	I					
T	A	G	A	R	E	L	I	C	E	S	
D	I	L	E	R	A	T					
E	A	T	M	A	D	U	R	A			
J	R	A	G	N	T						
A	G	U	I	A	D	E	H	A	I	A	
R	E	M	L	A	F	B					
P	O	M	A	R	B	O	I	S			
S	A	B	A	I	A	C	U				
N	M	L	L	I	R						
A	J	U	D	A	B	A	D				
C	I	D	A	D	E	D	O	G	A	L	O

## PALAVRAS CRUZADAS DIRETAS

Conjuntos de remédios prescritos	Capacidade do corpo humano que facilita a recuperação da boa forma física no futuro		Como deve ser feita a correção de um livro	Lago formado por águas represadas	Grupo de 4 ou mais pessoas para praticar delitos (jur.)
	Feito de latão ou bronze	Comer, em inglês			
O Tietê, por seu regime caudal				Merlot, cabernet e moscatel	
Conduta própria de garotos levados		"The (?)", término de desenhos animados	Massagear o (?): bajular		Museu de Artes e Ofícios, em BH (sigla)
Garante as obrigações do locatário	Cantora alemã		Azedo		Santo (?), alcinha de São Jorge (Catol.)
	Oração a N. Senhora			Produto cerâmico	
				Violar (direito)	
Delimitação que o "coach" ajuda seu cliente a alcançar		Subdivisão de editoras			Eduardo Escorel, cineasta paulista
"(?) Mente Brilhante", filme		(?) Khalil, atriz	Estrume		
Sucesso de Adoniran Barbosa			Nome da letra muda		
		(?) médico, o antigo segundo grau			Errar, em inglês
					Peixe cujo meio de ataque é o agulhão
Longo pelo do cavalo				O vaso que não quebra (dito)	
Vasilhas do tacacá			Palmeira de fruto amarelo		
			Rio suíço		
6ª nota musical		Criatura para a qual Olavo Bilac fez poema			Verbo do desapegado
Logística (?), atividade ligada ao transporte em aviões	(?) Paula, jogadora brasileira de vôlei			Etapas iniciais da viagem turística	Yoko (?), artista plástica japonesa

## HOJE NA TV

### TV TAROBÁ

- 06h00 – Band News
- 07h00 – Jornal Primeira hora
- 08h00 – Café com Jornal Edição Brasil
- 11h00 – Atualidades
- 12h05 – Jornal Tarobá 1ª Edição
- 12h50 – Tarobá Esporte
- 13h05 – Tempo Quente
- 14h00 – Vitrine Revista
- 15h00 – Os Simpsons
- 16h15 – Brasil Urgente – Nacional
- 16h40 – Brasil Urgente
- 18h40 – Ponto de Vista
- 19h20 – Jornal da Band
- 20h20 – Mil e uma noites
- 20h50 – Show da fé
- 21h45 – Futebol 2015
- 00h10 – Roma
- 00h45 – Jornal da Noite
- 01h45 – Futurama
- 02h30 – Só risos
- 03h00 – Igreja Universal

### RPC TV

- 05h00 – Hora um
- 06h00 – Bom Dia Paraná
- 07h30 – Bom Dia Brasil
- 09h00 – Mais Você
- 10h20 – Bem Estar
- 10h56 – Encontro com Fátima Bernardes
- 12h00 – Praça TV I
- 12h50 – Globo Esporte
- 13h20 – Jornal Hoje
- 14h00 – Vídeo Show
- 15h50 – O amor Mora ao Lado
- 16h35 – Vale a Pena Ver de Novo/O rei do gado
- 18h00 – Malhação
- 18h30 – Sete Vidas
- 19h15 – Praça TV II
- 19h30 – Alto Astral
- 20h30 – Programa Político Partidário
- 20h50 – Jornal Nacional
- 21h25 – Babilônia
- 22h40 – Chapa Quente
- 23h25 – Amores Roubados – Parte 2
- 01h05 – Na Moral
- 01h50 – Jornal da Globo
- 02h25 – Programa do Jô
- 03h05 – Agentes da S.H.I.E.L.D
- 03h50 – Mentos criminosas

### REDE MASSA

- 05h50 – Boletim Negócios da Terra
- 06h00 – Notícias da manhã
- 07h00 – Tribuna da Massa Manhã
- 08h00 – Carrossel Animado
- 09h00 – Bom Dia & Cia
- 10h45 – Pitadas do Tempero
- 11h00 – Destaque
- 11h45 – Show de Bola
- 12h00 – Tribuna da Massa 1ª Edição
- 14h00 – Naipi Comunidade
- 14h15 – As Visões da Raven
- 14h30 – Casos de Família
- 15h30 – Maria Esperança
- 16h15 – Coração Indomável
- 17h00 – A usurpadora
- 18h30 – Patrulha Salvador
- 19h15 – SBT Paraná
- 19h25 – SBT Brasil
- 20h30 – Chiquititas
- 21h20 – Carrossel
- 22h00 – Programa do Ratinho
- 23h45 – A Praça é Nossa
- 00h45 – The Noite com Danilo Gentili
- 01h45 – Jornal do SBT Noite
- 02h30 – Okay Pessoal!
- 03h30 – Show da fé

### RIC TV

- 06h00 – IURD
- 06h30 – Record Kids/Pica pau
- 07h30 – Paraná no ar
- 08h30 – Fala Brasil
- 10h00 – Hoje em dia
- 12h00 – Balanço Geral
- 14h00 – Ver Mais
- 14h30 – Programa da Tarde
- 17h20 – Cidade Alerta
- 19h00 – Cidade Alerta Paraná
- 20h00 – RIC Notícias
- 20h30 – Os dez mandamentos
- 21h30 – Jornal da Record
- 22h30 – Gugu
- 00h15 – Câmara Record
- 01h15 – IURD

### CATVE

- 07h00 – Bate Rebate
- 08h00 – Bubble Guppies
- 08h30 – Quintal da Cultura III
- 10h30 – Era uma vez no Quintal
- 11h00 – Castelo Rá-tim-bum
- 11h30 – Que monstro te mordeu
- 12h00 – O caso do dia/Giro de Notícias
- 12h05 – Hora do esporte
- 12h30 – Jornal da Catve 1ª Edição
- 13h00 – JC Debate
- 13h30 – Doug
- 13h45 – Vila Sésamo
- 14h00 – Cocoricó
- 14h30 – Bubble Guppies
- 15h00 – Missa da Saúde
- 17h00 – Era Uma Vez no Quintal
- 17h30 – Shaun, o carneiro
- 17h45 – O caso do dia/Giro de Notícias
- 18h00 – Esporte, Política & Cidadania
- 19h00 – Jornal da Catve 2ª Edição
- 19h30 – Bate Rebate
- 20h30 – JC Debate
- 21h00 – Jornal da Cultura
- 22h05 – Downton Abbey
- 23h05 – Metrópolis
- 23h30 – Clube do Filme
- 01h45 – Ensaio
- 02h30 – Jornal da cultura
- 03h30 – Roda Viva

# Coluna Inside

by Vinicius Bracht Oliveira  
inside@oparana.com.br

**50%!**

Quem já teve a oportunidade de provar qualquer drink do Banggai sabe do que eu estou falando, não sabe? Pois bem, hoje à noite todos os drinks estarão com 50% de desconto. Vá e confira!



No Banggai, os amigos Andreia Federle, Carlos Eduardo Fonseca e Muriel Aguiar Dias, em flash de Vinicius Bracht Oliveira



Na feijoada de sábado passado no Bistrô Le Monde, Keity Kérolly de Moraes e Diógenes Dondi Silva,

**Não perca!**

Não posso falar nada além disso: no próximo domingo haverá uma banda cascavelense disputando uma vaga no programa global Superstar. Quer saber qual é?! Aguarde o programa e confira!

**Happy Bday!**

Hoje o dia é deles: Marielle Passos Silva, Maicol Rodrigo, Izabela Ross-deutscher, Eliane Rodrigues, Paulo Henrique Tomas e Alexandre Rossa. Sucesso e muitas felicidades!

**Hoje tem...**

...Clube da Quinta no Ministerio Club, com o grupo de pagode Papo Sério e a dupla Renato & Verruke. A balada vai começar às 23h e mais informações podem ser obtidas com os promoters Pablo Rodrigo e Luiz Poletti. Não fique de fora! O Clube da Quinta já é tradição!

**Quase lá!**

O feriado de 1º de maio será marcado por dois grandes shows na cidade. Um deles é o da banda Roupas Nova, que agitará o Tuiuti Esporte Clube; e outro é o da roqueira Pitty, no Cowboy Saloon. Entradas para ambos os espetáculos estão à venda na rede Ok Ingressos.

**Toledo!**

No próximo dia 30, o Hotel Olinda Park receberá a primeira festa E-Concept, que terá como atração principal o ator, apresentador e DJ André Marques. A animação será garantida também por outros DJs renomados, como Volkoder, Fabo e Re Dupre. Para maior conforto, o Shopping JL terá um ambiente exclusivo na área vip. Ingressos e pulseiras para o espaço vip estão à venda no site Ok Ingressos.



No Ministerio Club, a bela Fernanda Mansour clicada por Jackson Gondim

**BOMBATTO®**  
Transporte de cargas e encomendas

No dia 20 de abril comemoramos 45 anos de muitas conquistas. Mas, a principal delas é o respeito e confiança de nossos clientes a cada entrega bem-sucedida.

**Pérola do dia**

“Nas grandes batalhas da vida, o primeiro passo para a vitória é o desejo de vencer”.  
Mahatma Gandhi

# Rose Bracht

social@oparana.com.br

**Infame**

Se pessoas falsas fossem figurinhas, meu álbum já estaria completo.

**Agenda social**

A sociedade de Cascavel vai curtir o show de Joca Martins, uma das maiores vozes da música gaúcha, no evento que a Associação Atlética Comercial programou para 9 de maio em comemoração ao Dia das Mães. A noitada, aberta a sócios e não sócios, terá direito ainda a baile com o conjunto Os 4 Gaudérios, de Erechim-RS.

**Promoção de negócios**

Contribuir para promover negócios é uma das aspirações da palestra De olho no mercado, que será realizada na noite desta quinta-feira, na Acic. Parceria do Núcleo de Profissionais de Propaganda e RPC, o evento terá início às 19h, na associação comercial e o tema será apresentado por Rodrigo Rodrigues, presidente do Sinapro/PR. A palestra é gratuita e mais informações estão disponíveis pelo telefone 3321-1440.



**Beleza pura: Raquel Falkembach em ensaio assinado por Arivonil Policarpo**



**Fátima e Luiz Carlos Eckstein no Jantar Dançante que comemorou os 44 anos de fundação da Apae de Cascavel**

**Aniversariantes**

◆ Maiara de Lima, Marcelo Rocha de Mello, Dirceu Vieira Rezende, Alice Leal Terres, Mauro Adir Fensterseifer, Eliane Rodrigues do Carmo, Joseli Rohde, Márcia de Freitas Pereira, Paulo Vitor de Sousa Tavares, Jorge dos Anjos Calefi, Dante da Silva Bachini, Rodrigo Kovara Sarolli, Bruna Vitor Fioravante, Aristides Carvalho, Noeli Fontana, Augusto Siqueira.

**Oftalmologia cascavelense em destaque**

O Instituto da Visão de Cascavel (IV) teve participação de destaque no 40º Congresso da Sociedade Brasileira de Retina e Vítreo (SBRV), encerrado dia 20 em Florianópolis. Presentes desde a abertura do evento, no dia 18, os oftalmologistas Dr. Luiz Antônio Kuss e Dra. Priscila Helen Kuss tiveram dois vídeos

aceitos pela organização e apresentaram as técnicas avançadas empregadas em cirurgias realizadas pela equipe do hospital oftalmológico. Esses procedimentos foram acompanhados por retinólogos de todo o Brasil, que puderam conhecer e reconhecer o bom trabalho realizado pelo Instituto da Visão.



**Oftalmologistas Dr. Luiz Antônio Kuss e Dra. Priscila Helen Kuss apresentaram técnicas avançadas utilizadas no IV a retinólogos de todo o Brasil**

**Prato cheio**

Os bons de garfo circularão nesta sexta-feira pelo Restaurante Galetos, palco do jantar Lamberizada Solidária que o Rotary Club Cascavel Harmonia realiza em prol da Uopecan. Os convites ainda estão à venda.

**Nosso Cafe**  
  
 (45) 3035-3666

**PLASTIVEL**  
 Indústria de Plásticos Cascavel Ltda  
 Sacos, Sacolas, Filmes Técnicos, Embalagens Plásticas Personalizadas.  
 Fone/Fax:  
 45.3038-4358 / 3035-4360  
 9969 4414  
 www.plastivel.com.br  
 BR 277 KM 596  
 Cascavel - Paraná

**SHOW DAS MONSTER HIGH**  
 Uma peça de teatro empolgante, divertida e inédita na região!  
**Domingo 26.abril**  
 Teatro Emir Sfair - Cascavel  
 Anexo Centro de Eventos

APRESENTAM:

PATROCÍNIO:

PONTOS DE VENDA:  
 Cascavel ----  
 Loja O Doidão (centro)  
 Tutu Lelé (Rua Riachuelo, frente ao MC Donald's)  
 Venda online ----  
 blueticket.com.br

## Tortinha de goiabada ao forno

### INGREDIENTES

- 2 xícaras (chá) de farinha de trigo
- 4 colheres (sopa) de manteiga
- 1 ovo
- 1 pitada de sal
- 1 xícara (chá) de água
- 200 g de goiabada em tiras finas
- 200 g de mussarela em tirinhas
- Açúcar e canela a gosto

### MODO DE PREPARO

Em uma tigela, ponha a farinha, a manteiga, o ovo e o sal. Junte a água, aos poucos, misturando e sovando bem até soltar das mãos. Embrulhe em filme plástico e deixe descansar, fora da geladeira, por 30 minutos. Abra com o rolo de massas e corte em retângulos de 12 x 15 cm. Ponha uma tira da goiabada e uma do queijo no centro de cada massa. Enrole e feche com ajuda de um garfo. Ponha numa assadeira forrada com papel-alumínio e leve ao forno, preaquecido em temperatura média, por 30 minutos ou até dourar. Retire do forno e passe no açúcar com a canela misturados. Deixe amornar e sirva.



## Bolinho de chia e geleia de morango

### INGREDIENTES

- 2 ovos
- 1 xíc. (café) de leite desnatado
- 1 col. (sopa) de margarina light sem sal
- 3 col. (sopa) de farinha de trigo
- 3 col. (sopa) de farelo de trigo
- 2 col. (sopa) de semente de chia
- 1 col. (café) de essência de baunilha
- 1 col. (chá) de raspas de casca de limão
- 2 col. (sopa) de adoçante culinário
- 1 col. (chá) de fermento em pó
- 5 col. (chá) de geléia de framboesa sem açúcar (para rechear)



### MODO DE FAZER

No liquidificador, bata os ovos, o leite e a margarina. Passe a mistura para uma tigela e, aos poucos, acrescente a farinha de trigo e o restante dos ingredientes (exceto a geléia), deixando o fermento por último. Divida a massa em 5 forminhas antiaderentes próprias para muffin. Leve ao forno pré aquecido a 180 °C e asse por 15 minutos (ou até dourar). Espere amornar e desenforme. Retire um pouco da massa, no centro do muffin, e preencha com a geléia.

## Torta ao molho termidor Copacol

### INGREDIENTES

#### Recheio

- 2 Peitos de Frango Copacol cozidos e desfiados
- 1 cebola
- 2 colheres de farinha de trigo Minda
- 1/2 copo de leite
- 3 tomates cortados em cubos sem pele e sem semente
- Sal, cheiro verde, azeitonas, colorau e tempero a gosto

#### Massa

- 2 colheres de sopa de margarina ou manteiga
- 6 colheres de sopa de farinha de trigo Minda
- 2 colheres de molho de tomate tipo catchup
- 4 copos de leite
- 1 lata de creme de leite
- 100 gramas de queijo parmesão ralado
- 4 gemas
- 1 colher de sopa rasa de sal
- 300 gramas de mussarela ralada
- Farinha de rosca, reserve.

### MODO DE PREPARO

Prepare um refogado com os Peitos de Frango Copacol cozidos e desfiados, cebola, colorau, tomates, sal e temperos verdes a gosto. Depois de tudo refogado engrosse com duas colheres de farinha de trigo dissolvida em 1/2 copo de leite e reserve. Bata no liquidificador todos os ingredientes da massa. Leve ao fogo mexendo sempre até engrossar. Unte um refratário com margarina, despeje a massa, disponha uma camada de recheio, coloque a mussarela ralada e cubra com o restante do frango, salpique farinha de rosca e leve para assar por 20 minutos. Sirva quente.



## Bolo de chocolate e frutas vermelhas

### INGREDIENTES

#### Massa

- 3 ovos
- 1 xíc. (chá) de farinha de trigo
- 3 col. (sopa) de farelo de trigo
- 2 col. (sopa) de margarina light sem sal
- 1 xíc. (café) de leite desnatado
- 2 col. (sopa) de adoçante culinário
- 2 col. (sopa) de cacau em pó
- 1 col. (café) de bicarbonato
- 1 col. (café) de fermento em pó
- 1/4 de xíc. (chá) de frutas frescas vermelhas (amora, mirtilo, framboesa)



#### Calda de chocolate

- 2 col. (sopa) de achocolatado diet
- 1 col. (sopa) de cacau em pó
- 1 xíc. (chá) de leite desnatado
- 1 col. (chá) de adoçante culinário
- 1 col. (café) de essência de baunilha (opcional)
- Frutas vermelhas frescas e hortlã (para decorar)

### Modo de fazer

No liquidificador, bata os ingredientes da massa (exceto as frutas) por 3 minutos. Desligue o aparelho e junte as frutas. Coloque em uma forma redonda antiaderente (25 cm de diâmetro) e asse por 20 minutos no forno preaquecido a 180 °C. Desenforme e reserve. Numa panela antiaderente, cozinhe os ingredientes da calda até engrossar. Cubra o bolo e decore com as frutas e a hortelã.



## horóscopo

### ÁRIES

Um belo dia para você adotar um ritmo mais sereno, ariano. Uma fase que evidencia questões ligadas à segurança, estabilidade e aos sentimentos. Um dia em que você deve se dedicar às questões familiares e emocionais.

### TOURO

Valorize o que lhe traz um senso de serenidade e estabilidade. Um momento importante para conexões com pessoas com quem você tem vínculo emocional. Está é uma fase de término, mas também de plantio de novas sementes.

### GÊMEOS

Um importante dia para você refletir sobre os seus valores emocionais. É hora de combater a insegurança e a carência, geminiano. Um dia importante para refletir sobre o dinheiro e as questões familiares.

### CÂNCER

A presença da Lua em seu signo e do Sol em Touro favorece os cancerianos. É um dia em que tende a se sentir à vontade com seus sentimentos e sensibilidade. O momento atual oportuniza importantes realizações profissionais e apoios.

### LEÃO

Um dia que favorece as realizações profissionais dos leoninos. É um momento oportuno para você acreditar mais nas suas potencialidades e talentos. Poderá ser auxiliado por pessoas, o que favorece a carreira.

### VIRGEM

Um momento interessante para mudança de mentalidade no que diz respeito ao afeto e seus talentos. Um dia oportuno para aprimorar conhecimentos, o que pode trazer realizações importantes. Momento significativo de mudanças em seu comportamento emocional.

### LIBRA

Excelente dia para negociações envolvendo bens importantes. Um momento oportuno para repensar as suas atitudes emocionais e em relação a vida material. Uma fase de importantes transformações internas, com eliminação de velhos comportamentos.

### ESCORPIÃO

Um excelente dia para contatos de natureza afetiva e profissional. É importante que tenha mais consciência de seus pensamentos, inteligência e talentos. Uma boa oportunidade de estabelecer parcerias e associações proveitosas.

### SAGITÁRIO

Este é um momento importante para estabelecer um ritmo constante de trabalho. É uma fase oportuna para se conscientizar mais de seus talentos e de questões financeiras. Poderá ter boas recompensas a partir de um trabalho bem realizado.

### CAPRICÓRNIO

Este é um momento de fortes motivações afetivas aos capricornianos. É uma fase em que você fica mais ciente do que verdadeiramente sente. Momento oportuno para transformações na sua conduta emocional.

### AQUÁRIO

Um dia interessante para questões que envolvem bens familiares, aquariano. É hora de congregar mais os laços familiares e de buscar o entendimento. Um momento de introspecção, reflexão e de priorização das questões subjetivas.

### PEIXES

Um belo dia para explorar novos contatos e aprendizados, pisciano. Oportunidade de aplicar de uma forma interessante as suas ideias. Momento em que deve agir com inteligência, sabedoria e capacidade de comunicação.

### SALMO DO DIA

Aleluia! Amo ao Senhor, por ter atendido à minha súplica, pois inclinou-se para mim, no momento exato em que chamei por Ele. Cercaram-me os pensamentos negativos. Fiquei surpreso por tantos conflitos e dúvidas. Cai na aflição e na ansiedade. Eu invoquei o nome do Senhor: "Senhor, salve minha vida!" O Senhor é muito justo e clemente. Meu Deus é muito misericordioso. Deus protege todas as pessoas, principalmente as mais simples. Já fui pobre, e mesmo assim, O Senhor me salvou. Salmo 114





## Baú e Kostin vencem 2ª etapa na Turismo 1.6 A

A dupla formada pelos curitibanos Roberto Baú e Rodrigo Kostin (Polonassi 3D/MKI/Unilance) venceu a categoria Turismo 1.6 na 2ª etapa do Campeonato Metropolitano de Marcas de Curitiba, disputada no fim de semana no Autódromo Internacional de Curitiba. Pilotando o Gol nº 95, Baú largou da pole position e foi abrindo vantagem sobre os demais e venceu a primeira corrida. Na segunda prova, Kostin também largou na frente e venceu de ponta a ponta.

## Desafio de Arrancada

Domingo será realizado o 1º Desafio de Arrancada de Cascavel de 2015. A promoção é do Automóvel Clube e a principal novidade é a forma de cobrança de ingresso. Motos pagarão R\$ 20 e carros R\$ 50, independente de quantas pessoas estejam nos mesmos. A inscrição para piloto custará R\$ 75.

# Foz intensifica luta por autódromo

Cássio Lobato assumiu a presidência do Automóvel Clube de Foz do Iguaçu recentemente e logo pegou uma pedreira pela frente. A primeira ação da nova diretoria foi organizar a 2ª etapa do Campeonato Sul-Brasileiro de Kart, disputada no último fim de semana. E o resultado superou as expectativas.

A aprovação à organização do evento foi quase unânime, com o clube procurando proporcionar o melhor atendimento possível a pilotos, mecânicos, familiares dos pilotos e imprensa, envolvendo a comunidade e oferecendo aos visitantes opções com desconto em hotéis, restaurantes e diversas opções de turismo na cidade.

Mas, segundo Lobato, o maior desafio começará nos próximos dias, quando preten-

de intensificar a Campanha Autódromo de Foz-Já. Ele defende a ideia de um complexo automotor, com autódromo, kartódromo e outras opções de esporte a motor. "O autódromo de Foz será uma excelente ferramenta de impulso do turismo. No Sul-Brasileiro tivemos 65 pilotos e atraímos mais de 400 pessoas a Foz, que se hospedaram em nossos hotéis e aproveitaram as opções de turismo da cidade, com visita às Cataratas e à Itaipu. A mídia foi muito positiva. Com um autódromo, milhares de pessoas seriam atraídas pelos grandes eventos da Tríplice Fronteira. Em breve vamos discutir com a diretoria as ações que faremos na tentativa de viabilizar o autódromo, sonho de muitos desportistas por décadas", conclui Cássio.



Cássio Lobato diz que o autódromo de Foz será um marco na história do automobilismo brasileiro



Distribuidora de peças e equipamentos para postos de combustíveis

Av. Trancredo Neves, 1.813  
Fone (45) 3225-0633

Venha correr em uma pista de verdade



Reservas: (45) 9813-6612  
reservas@lagokartoutdoor.com.br  
Kartódromo de Cascavel - PR



Inspeção Veicular de Cascavel

Fone: (45) 3326-9303

Av. Tancredo Neves, 2608  
Cascavel - PR

KARTÓDROMO DELCI DAMIAN

Uma homenagem a quem dedicou a vida ao esporte.

## Pedro Aizza é segundo na terra das Cataratas

O retorno do paranaense Pedro Aizza ao kartismo brasileiro foi excelente. Sábado ele conquistou o segundo lugar da categoria Cadete na 2ª etapa do Campeonato Sul-Brasileiro, disputada em Foz do Iguaçu.

Aizza só chegou a Foz na tarde de sexta-feira e foi direto para os treinos classificatório, que, em função da chuva de sexta-feira à tarde, foram adiados para o sábado pela manhã. Ele conquistou o sétimo lugar no grid de largada e foi o segundo colocado nas duas baterias.

Com o segundo lugar de Foz, Aizza ocupa a quarta posição na classificação do campeonato, com 28 pontos, mesmo não tendo participado da etapa de Santa Catarina. O líder é o catarinense João Vitor Barcelos, com 44 pontos.

Aizza não disputou a etapa de abertura do Sul-Brasileiro, em Santa Catarina, porque estava competindo nos Estados Unidos. Sua primeira participação no kartismo norte-

americano terminou no dia 29 do mês passado, quando garantiu a terceira colocação entre os 48 participantes da categoria Rok Cup no Florida Winter Tour, um dos torneios mais importantes competições de kart do mundo.

Para Aizza, o segundo lugar em Foz tem um gostinho de vitória porque ele não pode participar dos treinos livres e era a primeira vez que corria na pista da Tcidade das Cataratas. "Em termos de campeonato a situação continua di-

ficil, mas vou para a etapa final com a expectativa de brigar pela vitória e, quem sabe, com uma combinação de resultados, alcançar o bicampeonato do Sul-Brasileiro", diz o piloto de equipe Bardahl.

A etapa final do Sul-Brasileiro de Kart está marcada para dia 20 de junho no Kartódromo do Velopark, no Rio Grande do Sul. A competição será Open do Campeonato Brasileiro, que será disputado no Velopark a partir do dia 14 de julho.



Com uma pilotagem refinada, Pedro Aizza garantiu o segundo lugar em Foz do Iguaçu

### CLASSIFICAÇÃO DA CADETE

Pos.	Piloto	Estado	Pontos
1º	João Vitor Barcelos	SC	44
2º	João Pedro Maia	SP	36
3º	Maike Naderer	SC	29
4º	Pedro Aizza	PR	28
5º	Isabelle Torres	PR	25
6º	Henrique Vieira	RS	22
7º	Enzo Marins	SC	17
8º	Arthur Stefani	SC	19
9º	Antonella Bassani	SC	12
10º	João Guilherme Elias	PR	11
11º	João Vitor Camargo	SP	9
12º	Gustavo Gimenez	PR	9
13º	Juan Pablo Lana	SC	8
14º	Nicolas Fabris	SP	8
15º	Bernardo Santos	PR	7
16º	Rafael Dias	SP	4
17º	Felipe dos Santos	PR	3
18º	Pedro Ciruelos	PR	2

**injediesel**  
Solução em Injeção Diesel  
Combinas Injetoras  
POWER CHIP

Todas as marcas Nacionais e Importadas

(45) 3225-7064  
R. Francisco I. Fernandes, 149  
Cataratas - Cascavel - PR  
injediesel@injediesel.com  
www.injediesel.com

**Panorâmica**  
Imaginologia Odontológica

Serviços de Radiologia  
Tomografia Computadorizada  
Documentação Odontológica

Rua Antonina nº 1971 - Cascavel PR  
45 3224 5662  
www.panoramica-raiox.com.br

COMPOSTO DE  
**ERVA MATE**  
**FOLHA VERDE**

Fone: (45) 3224-3435  
melmate@uol.com.br

Centro de Formação de Condutores  
**SÃO JUDAS TADEU**  
& Charm

**ALTERAÇÃO DE CATEGORIA:**  
Ônibus e Caminhão  
em 10x nos Cartões  
Visa e Mastercard

R. Paraná, 1918 - Cascavel/PR  
(45) 3223-8690 / 9985-0011

### Treinador estava sendo preparado

O anúncio de Milton Mendes para a vaga que ficou em aberto com a demissão de Enderson Moreira pode até ter surpreendido os torcedores do Atlético-PR, mas não a diretoria do clube. O treinador era "preparado" para assumir o Furacão há quase um ano, quando foi indicado à Ferroviária de Araraquara (SP), parceira desde 2004 do rubro-negro paranaense e campeã paulista da Série A2 no último fim de semana.



### Paraná Clube reencontra Jacuipense

Com a vantagem de ter vencido o jogo de ida por 1 a 0, na Bahia, o Paraná Clube recebe a Jacuipense às 19h30 desta quinta-feira para o jogo de volta da primeira fase da Copa do Brasil. Os paranistas jogam por um empate para avançar e garantir calendário até a estreia na Série B, dia 9 de maio, contra o Ceará. Caso contrário, terão folga forçada de 15 dias.

## Copa Paraná de Handebol tem campeões em Cascavel

**Cascavel** – Após três dias de intensas disputas, foram conhecidos na terça-feira os campeões da 10ª Copa Paraná de Handebol, competição realizada em Cascavel e que abriu o calendário estadual da modalidade em 2015.

Na categoria Cadete (sub-15) as meninas de Santo Antônio do Sudoeste, atuais campeãs paranaenses sub-14, conquistaram o título inédito em sua segunda participação, após um quarto lugar em 2013. "Com este resultado podemos afirmar que o handebol de Santo Antônio do Sudoeste está em uma crescente, fruto de muito trabalho, comprometimento e esforço de todo o grupo", destacou a professora Leonilda da Silva. No masculino, os jovens de Campo Mourão levaram o troféu de campeões para casa.

Na Juvenil (sub-17), o time de Cascavel fez valer o fator casa e manteve o título na cidade. "Em sete anos que recebemos a competição fizemos todas as finais da categoria sub-17, deixando em casa três títulos. Estou muito feliz com a evolução que a equipe teve na competição: mesmo totalmente reformulada e treinando junto apenas dois meses, conseguiram se impor sobre as adversárias, apresentando um ótimo rendimento tático e técnico. Todas estão de parabéns", enalteceu o professor Marcos Galhardo.

No masculino a equipe de Maringá foi campeã, seguida pelos times de Toledo e Astorga.

### Handebol

Com a realização da Copa Paraná de Handebol pelo sétimo ano consecutivo, Cascavel se consolida como referência no esporte pela estrutura que dispõe para sediar os grandes eventos esportivos da Liga de Handebol do Paraná. Palco das disputas, o Complexo Esportivo da Faculdade Assis Gurgacz ofereceu quatro quadras para a realização de quatro partidas simultâneas e um amplo espaço para a concentração das 40 equipes participantes – foram cerca de 500 atletas, 30 técnicos e 40 árbitros.

## Canoagem Slalom

# Foz do Iguaçu reúne a nova geração do esporte

**Foz do Iguaçu** – A cidade de Foz do Iguaçu respira canoagem nesta semana com a realização Campeonato Mundial Júnior e Sub-23 de Canoagem Slalom 2015. De ontem até domingo a elite mundial da nova geração do esporte marca presença no evento, um dos maiores do segmento. Ao todo, as disputas reúnem 380 atletas de 36 países, com mais de 350 embarcações, no Canal Itaipu.

Dentre os grandes nomes do esporte que disputam a competição está a australiana Jessica Fox, atual campeã mundial Sub-23 e Sênior do K1 Feminino, e a brasileira Ana Sátilla, medalha de ouro na Austrália no K1 Feminino Júnior em 2014 e que neste ano compete pela primeira vez na categoria Sub-23.

Já no K1 Masculino Sub-23, dois europeus são os fa-

voritos: o italiano Giovanni De Gennaro e o tcheco Jiri Prskavec, medalhas de prata e bronze, respectivamente, no Mundial de 2014. O Brasil tem como representante na categoria Pedro Henrique Gonçalves, o Pepe, 9º lugar no Mundial Sub-23 de 2014 na Austrália.

Outros atletas do velho continente também são favoritos no C1 Masculino Júnior e no

C2 Masculino Sub-23.

Representando a seleção brasileira estão 36 atletas, vários já veteranos no evento. "O Brasil se apresenta pela primeira vez em um Mundial Júnior & Sub-23 com representantes em todas as categorias - e bons atletas -, a um ano dos Jogos Olímpicos de 2016", lembra treinador da equipe permanente do País, Ettore Ivaldi.

### MUDANÇAS

Esta não é a primeira vez que o Canal Itaipu sedia um grande evento da canoagem slalom. Em 2007 o local foi palco do Mundial Sênior, evento que serviu de seletiva mundial para os Jogos Olímpicos Pequim 2008 e para o Pan-Americano de 2012, que foi seletiva das Américas para os Jogos Olímpicos Londres 2012. Técnico da equipe do Brasil, Ettore Ivaldi destaca que foram realizadas melhorias técnicas no canal desde então. "A pista mudou bastante em relação ao Mundial de 2007. Agora é mais contínua, não tem áreas onde a água é tranquila", explica.

## CANOAGEM | Cascavelenses contribuem para título no Equador



Ajudado por cinco canoístas cascavelenses, a delegação do Brasil conquistou o título do Sul-Americano de Canoagem Velocidade em Ibarra, no Equador, no fim de semana. A delegação brasileira sagrou-se campeã com 44 medalhas de ouro, 21 de prata e oito de bronze – a Argentina, segunda colocada, obteve 21 medalhas de ouro. Destaque para

os representantes de Cascavel na seleção, responsáveis por cerca de 30% dos ouros do País. Ana Paula Vergutz faturou seis medalhas de ouro e uma de prata, Beatriz Vergutz faturou dois ouros e duas pratas, Vitor Hugo Navarro Voigt conquistou três ouros e duas pratas, Vagner Souza obteve uma medalha de prata e Roberto Maelher conquistou três medalhas de ouro. Os três primeiros são do Clube de Regatas Cascavel e o último da Associação Fiel de Canoagem.

## VÔLEI | Equipe de Maripá vence a Copa Noroeste



Com vitórias sobre os times de Capitão Leônidas Marques (2 a 0), Medianeira (2 a 1) e São José das Palmeiras (2 a 0), a equipe de Maripá manteve em casa o título da Copa Noroeste de Voleibol Masculino Infante-Juvenil 2015, realizada na terça-feira, feriado de Tiradentes. A equipe campeã ainda teve Gustavo Dal Mas como atleta-destaque do torneio.

## panorama esportivo

### Boxe

A boxeadora cascavelense Alessandra "Mãe de Família" Gonçalves lutará sábado com a paulista Regiane Teixeira pelo título nacional do peso galo (até 53,5 quilos). O evento começará 19h30 no será no Ginásio de Esportes Sérgio Mauro Festugatto e contará ainda com lutas preliminares de muay thai de atletas de Marechal Cândido Rondon e Toledo. A entrada do público será gratuita. Teixeira foi confirmada de última hora para a luta, que até semana passada tinha Aline Priscila como oponente da cascavelense - ela precisou ser substituída após contrair dengue. De acordo com a Federação Nacional de Boxe Profissional, o título nacional do peso galo feminino está em aberto e a mudança não afetará a definição de um novo campeão.

### Interior

Inicialmente programada para os dois próximos sábados, as partidas que definirão o campeão do interior entre Foz do Iguaçu e Londrina foram homologadas para este sábado, às 20h, no Estádio do ABC, e para a próxima quinta-feira (30), às 19h30, no Estádio do Café.

### Segundona

O PSTC não tomou conhecimento do Paranaíba e venceu o até então líder da Segundona por 1 a 0 em pleno Estádio Waldemiro Wagner, pelo complemento da sétima rodada, na terça-feira. Com a vitória o PSTC assumiu a liderança com 17 pontos e agora é o único invicto. Já o Paranaíba caiu para o segundo lugar com 16 pontos. Os dois times já estavam classificados para as quartas de final.

### Reforço

O volante Éder é o primeiro reforço do Paraná Clube para a Série B 2015. Natural de Maceió (AL), o jogador chega ao time paranista após ter defendido CRB (AL), Santacruzense (SP), Arapongas, Rio Claro (SP) e São Bento (SP).

Olimpíadas

# Governo do Rio aposta em eco-barreiras na Guanabara

**Rio de Janeiro** - Depois de suspender os programas de limpeza da Baía Guanabara e frustrar-se com a recusa da família Graef em assumir o trabalho, o governo do Rio de Janeiro já tem um novo plano para garantir que a raia olímpica de vela tenha condições de sediar competições nos Jogos de 2016. A Secretaria Estadual do Ambiente abriu licitação para contratar uma empresa responsável pela implantação de um sistema de coleta de lixo que chega à baía pelos rios. O problema é que esse sistema só deve estar em pleno funcionamento depois do evento-teste de vela agendado pelos organizadores da Olimpíada para agosto deste ano.

O plano prevê reativação e melhoria das chamadas eco-



DIVULGAÇÃO

barreiras. Esses equipamentos são redes que ficam na foz dos rios que deságuam na Guanabara, impedindo que o lixo jogado nesses rios acabe sujando a baía.

Para evitar que o lixo acabe atrapalhando as competições olímpicas de vela duran-

te a Olimpíada, o governo planeja construir 17 novas eco-barreiras na chegada de rios à Guanabara. Todas elas devem custar R\$ 31,2 milhões – o valor é o custo de referência da licitação.

As novas eco-barreiras devem substituir equipamentos

antigos semelhantes, instalados anos atrás e já desativados. As barreiras antigas foram consideradas ineficientes pelo próprio governo já que não tinham manutenção adequada nem contavam com um mecanismo para a coleta do lixo retido.

PLACAR DE ONTEM

Liga dos Campeões		
Mônaco	0 x 0	Juventus
Real Madrid	1 x 0	Atlético de Madrid
Libertadores		
Internacional	1 x 0	The Strongest
Emelec	2 x 0	U. de Chile
Atlético-MG	? x ?	Colo-Colo
Ind. Santa Fe	? x ?	Atlas
São Paulo	? x ?	Corinthians
San Lorenzo	? x ?	Danubio
Copa do Brasil		
Salgueiro	? x ?	Flamengo
Copa do Nordeste		
Bahia	? x ?	Ceará

## Guerrero volta aos treinos nesta quinta-feira

**São Paulo** - O atacante Paulo Guerrero foi aprovado nos exames clínicos realizados na manhã de ontem e participará do treinamento do Corinthians nesta quinta-feira, no CT Joaquim Grava.

O peruano está afastado do elenco desde o começo de abril, quando contraiu dengue. Nas duas semanas longe dos campos, Guerrero chegou a ser internado para se recuperar.

Por isso, não participou das decisões pelas quartas e semifinais do Paulistão, além do empate contra o San Lorenzo pela Libertadores, em Itaquera. Em sua vaga Tite escalou Wagner Love, que teve atuações contestadas pela torcida alvinegra.

## Jejum motiva Grêmio para final do Gauchão

**Porto Alegre** - O Grêmio não vence um Campeonato Gaúcho desde 2010, mas o jejum de títulos, ao contrário de pressão, virou motivação ao time tricolor. Os jogadores usam a falta de conquistas recentes para buscar de toda forma superar o Internacional na decisão que começará domingo.

“São desafios. A gente que chegou agora sabe que o Grêmio não vence há algum tempo. Estamos motivados. Nessas horas temos que quebrar este tipo de tabus. Para nós é um motivo a mais porque gostamos de desafios. Quando temos metas traçadas, a motivação de vencer é ainda

maior”, diz o lateral Marcelo Oliveira.

A última conquista gremista veio depois de uma vitória no Beira-Rio por 2 a 0 no jogo de ida. Com a derrota no Olímpico por 1 a 0 na volta, a taça ficou em azul, branco e preto.

Agora, os mandos serão in-

vertidos. O Grêmio abrirá a decisão em casa neste domingo, enquanto o fecha do duelo contra o Internacional será no Beira-Rio, no dia 3 de maio.

COPA DO BRASIL		
19h30	Paraná Clube	x Jacuipense
19h30	Ituano	x Portuguesa
21h	Bragantino	x Criciúma
CARIOCA		
15h	Nova Iguaçu	x Boavista
LIGA EUROPA		
16h05	Florentina	x Dynamo Kiev
16h05	Zenit	x Sevilla
16h05	Napoli	x Wolfsburg
16h05	Dnipro	x C. Brugge

## Ricardo Oliveira já admite deixar o Santos

**Santos** - O atacante Ricardo Oliveira cobrou a renovação contratual com o Santos antes das finais do Campeonato Paulista, diante do Palmeiras, que serão disputadas nos dois próximos domingos (26 de abril e 3 de maio), sempre às 16h, no Allianz Parque e na Vila Belmiro, respectivamente. O camisa 9 acredita que a negociação emperrada corre o risco de tirar o foco da decisão.

“Pode acontecer durante os dois jogos [renovação]. Seria até melhor para mim, para o

Santos, para minha família e torcedores, que é normal, ficam apreensivos. Até para não perder esse foco da final, não é bom falar de um assunto que já deveríamos ter resolvido”, afirmou Ricardo Oliveira, artilheiro isolado do Estadual.

Pela primeira vez o atacante admitiu a possibilidade de deixar o clube após o término do Paulistão. “Tem [chance de ir embora]. Se não chegarmos a um acordo, meu contrato finaliza. Se não houver renovação, vou ficar livre e vou

tocar minha vida. Existe de minha parte o desejo de permanecer. Agora, é normal que haja interesse de outros clubes. A prioridade é o Santos, com certeza”, disse.

Contratado no início do ano por R\$ 50 mil mensais até o fim do Paulistão, Ricardo Oliveira confirmou que o único empecilho para a renovação é a questão de financeira. O pedido do jogador seria R\$ 230 mil mensais, enquanto a diretoria santista ofereceu bem menos – R\$ 120 mil.

Viaje com a NORDESTE, muito mais Conforto, Segurança e Pontualidade para você.

AGÊNCIA DE PASSAGENS: (45) 3226-5231  
 CARGAS E ENCOMENDAS: (45) 3223-7675  
 NORDESTE TURISMO: (44) 3518-4016

Compre sua passagem on-line e pague em até 10x sem juros com seu cartão Visa ou Master.  
[www.expnordeste.com.br](http://www.expnordeste.com.br)

### PREVISÃO DO TEMPO

**CASCAVEL**

Pancadas de chuva

Quinta 23/04/2015

Muitas nuvens

Sexta 24/04/2015

Poucas nuvens

Sábado 25/04/2015

Maringá	max 26 min 17	Londrina	max 27 min 18
Cascavel	max 25 min 16	Curitiba	max 20 min 14
Foz do Iguaçu	max 26 min 17	Paranaguá	max 23 min 17

### Loterias CAIXA

NOSSOS RESULTADOS SÃO INFORMATIVOS E NÃO SUBSTITUEM OS RESULTADOS OFICIAIS.

<p><b>FEDERAL</b> concurso 4964</p> <p>1º prêmio 59.254                  2º prêmio 58.650                  3º prêmio 35.033                  4º prêmio 62.262                  5º prêmio 94.688</p>	<p><b>DUPLA SENA</b> concurso 1378</p> <p>1º sorteio                  04 13 14 24 28 36</p> <p>2º sorteio                  20 23 28 39 49 50</p>	<p><b>LOTOMANIA</b> concurso 1548</p> <p>01 06 08 17 24 26 27                  29 57 63 64 69 75                  80 81 86 87 93 95 99</p>
<p><b>QUINA</b> concurso 3769</p> <p>36 52 58 67 76</p>	<p><b>LOTOFÁCIL</b> concurso 1199</p> <p>01 02 03 04 05 06</p>	<p><b>TIMEMANIA</b> concurso 715</p> <p>26 39 41 45                  47 53 64</p>
<p><b>MEGASENA</b> concurso 1697</p> <p>08 23 30 51 53 58</p>	<p>21 22 24 25</p>	<p>TIME DO VITÓRIA/BA</p>



R0015

Venha visualizar seu sonho!

Nos dias 24, 25 e 26/04  
acontece a II Feira GMAD Placavel,  
destaque no setor moveleiro no  
Oeste e Sudoeste do Paraná

- ▶ Mais de 100 stands expositores.
- ▶ Novidades em maquinários.
- ▶ Lançamentos de produtos.
- ▶ Tendências em design, cores e acabamentos.



 Centro de Convenções e Eventos de Cascavel

Dia **24** Das 13 as 22h.

Dia **25** Das 9 as 22h.

Dia **26** Das 9 as 18h.

Visite a feira e surpreenda-se com os projetos inovadores e oportunidades de negócio.

Apoio:

MASISA

Informações: (45) 3218-2233  
[www.velplac.com.br](http://www.velplac.com.br)

**GMD**  
GRUPO MADCOMPEN



# Imobiliário

01 - O Paraná Quinta-feira, 23/4/2015

imobiliario@oparana.com.br

**Horário para envio do Caderno Imobiliário:**

♦ Até as 12h de terça-feira, para alterar para quarta-feira;

♦ Até as 12h de sexta-feira, para alterar para domingo.

e-mail: imobiliario@oparana.com.br



*A nossa preocupação não é só com seu imóvel.*

**HORÁRIO DE ATENDIMENTO**

Seg. a Sex. das 8h30 às 18h30 / Sáb. das 8h30 às 12h30

WWW.IMOBILIARIAVALENCIA.COM.BR

**VALÊNCIA**  
SOLUÇÕES IMOBILIÁRIAS

## VENDAS

### APARTAMENTOS

**RS 110.000,00 Bonsai III, Centro, R. belém 2 Quartos, BWC Social, 1 Área de Serviço, 1 Garagem Coberta, 1 Sala Conjugada com Cozinha, 1 Sacada Ampla**  
**RS 135.000,00 Vega II, Cancelli, R. Belem 2 Quartos, Sacada, BWC Social, Cozinha Mobilada com Área de Serviço, Garagem Coberta**  
**RS 140.000,00 FAG R. João Kuloski, suite, sala, coz e garagem.**  
**RS 160.000,00 Res Florença, Santa Cruz, R bororós c/ 03 qtos, bwc, sala e coz conjugada, jardim de inverno, quintal e vaga de garagem.**  
**RS 190.000,00 Res Munique, Neva, 2 Quartos, BWC Social, Sala 2 Ambientes, Cozinha, Área de Serviço, Garagem Coberta**  
**RS 200.000,00 Ed Garden Club, Cancelli, R. Alberi Antonio Richard Suite, 2 Quartos, BWC Social, Sacada com Churrasqueira, Cozinha Semi-Mobiliada, Área de Serviço, Vaga de Garagem**  
**RS 378.673,34 Ed. H. Rieger, Centro R. Presidente Bernardes, suit, 02 qtos, bwc, sl c/ sacada, coz área de ser, 02 garagens, ainda em construção.**  
**RS 358.343,75 Ed Delucci Residence, Centro, 1 suite, 2 qtos, bwc, sala 02 amb, coz c/ espaço gourmet e churrasqueira, lavanderia, sacada técnica, 02 garagens.**  
**RS 530.000,00 Ed. Azzurro Centro, R. Grande do Sul c/ suite c/ sacada, 02 qtos c/ sacada, coz c/ churrasqueira, coz e área de serv, lavabo.**  
**RS 600.000,00 Ed Pedra Negra, R. Recife, Suite Master, 2 Qtos, Sala de TV, 1 Sala 2 Ambientes, Coz, Área de Serv, 2 BWC, 2 garagens**  
**RS 830.000,00 Ed Elegance Centro, R. Mato Grosso, Suite c/ closet, 02 qtos, sala de estar e jantar integrados, coz, espaço gourmet e lavanderia**  
**RS 880.000,00 Abraham Lincoln, Centro, R. Natal, suite máster, suite, sala c/ 02 amb, c/ sacada e churrasqueira dep e 02 garagens**  
**RS 900.000,00 Ed Rosemount, R. Pernambuco, Suite c/ hidro, 2 suites, qto, sala 02 amb c/ sacada e churrasq, sl de jantar, coz, bwc social, área de serv e 3 garagens,**  
**RS 7.084.000,00 Sea's Palace, Balneário Camboriú SC, 3 Suites com Hidro, 4 Garagens, Espaço Gourmet com Churrasqueira**

**RS 650.000,00 Tropical, R. Guaira Suite, 2 Quartos, BWC Social, Sala com Sacada, Cozinha Mobilada, Área de Serviço, 3 Garagens Coberta, Espaço Gourmet com Churrasqueira, Piscina.**  
**RS 680.000,00 Tropical, Erva Mate Suite, 2 Quartos, BWC Social, Sala 2 Ambientes, Cozinha Mobilada, Espaço Gourmet com Churrasqueira, BWC Social, Área de Serviço, Dependência de Empregada, 2 Garagens, Quintal nos fundos, Piscina**  
**RS 730.000,00 Neva, R Cassiano Jorge Fernandes c/ suite, 02 qtos, sala c/ sacada, bwc social, lavabo, sala 02 amb, coz mob, área de serv, 02 garagens cobertas edícula c/ churrasq e piscina**  
**RS 745.000,00 Tropical, R. São Luis 1 Suite, 2 Quartos, BWC Social, 2 Salas 2 Ambientes, Cozinha, Espaço Gourmet com Churrasqueira, BWC Social, 1 Quarto, Área de Serviço, Quintal nos fundos**  
**RS 750.000,00 Neva, R. Olivio Kucinski Casa com 180m²; 1 suite ampla, 02 quartos, sala com 2 ambientes, cozinha, churrasqueira, lavabo, área de serviço, despensa, garagem coberta para 3 carros, garagem descoberta para 2 carros**  
**RS 750.000,00 Centro, R. Vitória Casa ampla em localização privilegiada, com uma 1 suite e 3 quartos, cozinha, copa, BWC, edícula com churrasqueira, 2 quartos, BWC. 1 Garagem coberta e 3 vagas descobertas**

com pé direito de 10 metros de altura.

## LOCAÇÃO

### APARTAMENTOS

**RS 550,00 Res Munique, Ciro Nardi, R. Curitiba, 02 qtos, bwc social, sala 02 ambientes, cozinha, área de serviço e garagem coberta**  
**RS 570,00 Ed. Du Portuga, Tropical, R. Teresina, qto, bwc social, sl e coz conj. lavanderia e garagem. Ótima localização, próximo a mercado, universidade, entre outros.**  
**RS 680,00 Res Gardem Club, Cancelli R. Alberi Richard Com 01 suite, 02 qtos, sala com sacada e churrasqueira, coz. semi. Mobilada, área de serv. e garagem. ( O gardem Club tem toda a estrutura de club, como piscina, play ground, academia, espaço Gourmet, espaço mulher) e cond. Baixo**  
**RS 820,00 Ed Sauberlich Pacaembu, R. Olindo Periolo, 02 qtos, sendo 01 c/ sacada, sl social, coz semi-mobi, área de serv, bwc social e garagem coberta. ( Prox. a faculdade Anhaguera).**  
**RS 850,00 Ed. Visconde de Mauá, R. São Paulo, suite, 02 qtos, bwc social, cozinha semi-mobiliada, sala, sacada e garagem coberta.**  
**RS 950,00 Res Alto do Lago, Nova York, R. Terra roxa, c/ suite, 02 qtos, sala 02 amb, bwc social, coz mobi e garagem**  
**RS 1.300,00 Ed João Baptista Cunha, R. Riachuelo, c/ suite, 02 qtos, bwc social, sala 02 ambientes, cozinha area de serviço, sacada c/ churrasqueira, 02 garagens cobertas e depósito.**

### CASAS E SOBRADOS

**RS 750,00 Centro, R. Marechal Floriano Suite, Quarto, BWC Social, Sala Social, Cozinha, Lavanderia, 2 Garagens Coberta**  
**RS 1400,00 Continental Park, R. Agenor Dudoni Souto, Suite c/ closet, sacada, 02 quartos, bwc social, sala 02 amb, cozinha, área de seerv e 02 garagens**  
**RS 1600,00 Seminário, Av Guaira Suite c/ sacada, 2 Quartos, BWC Social, Sala Social, sl de Jantar, coz semi- mob, lavabo, Área de Serv, Edí c/ Churrasq, 1 Garagem Coberta,**  
**RS 1700,00 Country, R. Rafael Picolli, Suite Semi-Mobiliada, Quarto com Armários, Quarto, Sala 2 Ambientes, BWC Social, Cozinha Semi-Mobiliada, Edícula com Churras e 4 garages**  
**RS 1800,00 Coqueiral, R. Flamboyant, Casa c/ 3 Quartos, 2 Salas, 1 Cozinha, 1 BWC Social, 1 Depósito / Despensa, 1 Lavabo, 1 Garagem Coberta, 1 Quintal**

### SALAS COMERCIAIS

**RS 650,00 Ed Isabel, Centro, R. Paraná, sala de 34m², terrea com 01 banheiro, grades de proteção na porta**  
**RS 680,00 Ed Ever Life, Centro, R. Pernambuco, sala com 43,97m²**  
**RS 1200,00 Alto Alegre, R. Paraguai linda sala comercial semi mobiliada com ar condicionado, livre de água, luz, IPTU e lixo.35m²**  
**RS 3.000,00 R. Carimãs, Santo Onofre, Recepção com Sala Ampla, 10 Vagas de Garagem., edícula com Churrasq, 2 BWCs, Mezanino**  
**RS 3.000,00 Vila Tolentino, R. Presidente Bernardes, Sete salas, cozinha, banheiro social, lavabo, recepção, 01 vaga de garagem para deficiente, recepção. Toda a instalação hidraulica e elétrica, pronta para consultório odontológico.**  
**RS 5.500,00 Neva, R. Belo Horizonte Barracão Comercial em região central, com 2 escritórios, banheiros, garagens coberta, canil, casa em madeira aos fundos. Excelente para empresa de logística e distribuidora de produtos.**  
**RS 6.000,00 Prédio 2 pisos de esquina, Barão do Rio branco c/ Manaus, c/ 532 m², 13 slas amplas c/ mobília não tem carga e descarga.**  
**RS 8000,00 Centro R. Presidente Kennedy Suite com Hidro, Suite, 2 Quartos, Sacada Ampla, BWC Social, Sala Social, Sala com Lareira, Sala de TV, Sala de Jantar, Lavabo, Cozinha Mobilada, Área de Serviço com Armários, BWC Social, Quarto, 6 Garagens Coberta, Espaço Gourmet com Churrasqueira, 3 Quartos, 1 BWC Social, Quintal**  
**RS 9.000,00 Centro, Av Tancredo Neves, Excelente sala comercial de 260 m² c/ mezanino e barracão c/ 330m² sendo que o barracão pode ser locado individualmente.**  
**RS 10.000,00 R. Castro Alves x Recife, casa central de esquina c/ 277 m² e terreno c/ 890 m², peças amplas, lindo jardim com palmeiras e amplo estacionamento..**  
**RS 15.000,00 Lago Azul, R Lagoa Araucaria, Barracão c/ 1600 m² c/ 100m² de escritório, 3 portões de entrada, snedo um para carga e descarga, 06 banheiros e poço artesiano.**

### TERRENOS

**RS 215.000,00 Cataratas, R. Estanislau Chervinski, Condomínio Jardim Botânico, lotes de 360 à 580m², 25.000m² de área de lazer, moderno e eficiente sistema de segurança.**  
**RS 311.770,79 Res Treviso, Fag, av Tito Mufatto, cond fechado, terreno c/ 598 m², excelente infraestrutura de lazer, ótima distribuição de lotes, segurança monitorada 24 hrs.**  
**RS 350.000,00 Vila Tolentino, R. Presidente Bernardes, 621,00 m² com projeto aprovado pela prefeitura para prédio de 15 aptos.**  
**RS 380.000,00 Sta Felicidade, R Hercilio Barcello, 2 terrenos de esq totalizando 733 m², plano, local alto, excelente para moradia ou comercio.**  
**RS 600.000,00 São Cristóvão R. Mato Grosso c/ 700m2 prox. ao Colégio Sagrada Familia constrói até 06 pavimentos**

**RS 1.250.000,00 Fag, R. Anibal Curi, área de 2.160 m², sendo 3 terrenos juntos, prox ao centro.**  
**RS 1.350.000,00 Cataratas R. Saldanha Marinho c/ 2.325m² de área c/ frente para 3 ruas independentes e barracão de 600 m², escritório e bwc.**  
**RS 1.540.000,00 Sta Tereza do Oeste beira da BR 277, km 611 c/ 8.208m.**  
**RS 2.100.000,00 BR 277, Amplo Terreno em área urbana com 54,67 de frente para a BR 277, nas proximidades do trevo de acesso ao bairro Cascavel Velho, fazendo divisa com o terreno da Coca-Cola, de frente para a churrascaria Portal.**

### ÁREA RURAL

**RS 2.500.000,00 Chácara, Sta Teresa do Oeste, beira BR 277, km 611 area total 32.700 mts, incluindo 3 açudes pousada.**  
**RS 5.500.000,00 Excelente área em frente a Ferroeste Cascavel, Tendo 87,90 m de frente a Br277 Km 532**

### SALAS COMERCIAIS

**RS 500.000,00 BR 277, Colonia São João Esperança, Chácara com 30.250 m² com Casa principal com 3 quartos, banheiro, sala e cozinha, Casa para Caseiro, Casa para Depósito, Instalações para Chiqueiro, Instalações de Ordenha, Pomar, Parreral, Espaço projetado para açude com respiro.**  
**Praticamente 1,5 Alqueire a aproximadamente 10 km do Trevo Cataratas, com fácil acesso e excelente para chácara recreativa.**  
**RS 600.000,00 Neva, R. Osvaldo Cruz, c/ Suite Master, 3 Quartos, Sauna com Banheiro e Banheira, 3 salas sociais, além de Jardim de Inverno. Ampla Garagem e Edícula.**  
**RS 1.350.000,00 Cataratas, R. Saldanha Marinho c/ 600 m² de barracão, escritório, bwc e terreno de 2.325m² com frente para 03 ruas independentes.**  
**RS 5.995.000,00 Santa Felicidade, R Rio da Paz. Amplo terreno comercial ideal para condomínio de barracões, próximo a BR 277. Com instalações todas subterrâneas, com reservatório de água de 28 m3, guarita, postes de iluminação, ruas em lajotas sextavadas, com 1 Barracão de 1000 m² com piso e dilatações em asfalto de alta resistência, sistema previ-incêndio com hidrantes, e outro barracão com 949,51 m² com refeitório, banheiros. Com Docca para carga e descarga**

### CASAS E SOBRADOS

**RS 160.000,00 Universitário, R. Panorama, 02 quartos, bwc social, sala estar, cozinha, área de serviço, garagem para 1 carro**  
**RS 170.000,00 Periolo, R. Copacabana, 02 qtos, bwc social, sala 02 amb, coz e garagem.**  
**RS 215.000,00 Santa Felicidade, R. Capitão Geraldo de Oliveira, casa c/ 03 qtos, sala de TV, cozinha, lavanderia, 02 bwc c/ box e garagem coberrta.**  
**RS 230.000,00 Floresta, R. Mutum, casa c/ suite, 02 qtos, sala 2 ambientes, cozinha, área de serviço com churrasqueira e 2 vagas de garagem!**  
**RS 315.000,00 Santa Cruz, R. Tupiniquins, c/ suite c/ closet, 02 qtos grandes, bwc, 2 sala, coz e 3 garagens. churrasq c/ 2 garagens.**  
**RS 420.000,00, Centro R. Santa Catarina, Suite com Closet, 2 Quartos, BWC Social, Sala 2 Ambientes, Lavabo, Cozinha Mobilada, Área de Serviço, Espaço Gourmet com Churrasqueira, 2 Garagens**  
**RS 480.000,00 Floresta, R. Papagaios, dono vende a propriedade e os dois comércios, caso queira só o imóvel.**  
**RS 480.000,00 Fag, R. Plácido Mascarello c/ suite c/ hidro, 03 qtos, bwc, sala TV, sala de jantar, coz planejada,, garagem, portão eletrônico,, quintal e jardim grandes.**  
**RS 530.000,00 Maria Luiza, Jayme Duarte Leal, Suite, 03 qtos, bwc social, sala social, sala de jantar, cozinha semi-mobiliada, lavabo, espaço gourmet c/ churrasqueira e 03 garagens cobertas**  
**RS 565.000,00 Country, R. Di cavalcanti, Suite, Sacada, 2 Quartos, BWC Social, Sala 2 Ambientes, Cozinha, Área de Serviço, Lavabo, 2 Garagens Coberta, Espaço Gourmet com Churrasqueira, Quintal**  
**RS 600.000,00 Porto Seguro, R. Idelfonso pinto da luz, suite, 2 qtos, lavabo, bwc, sala coz, sl de festas, quintal e garagem.**  
**RS 600.000,00 Parque Verde, R. Terezina, Suite, qto c/ sacada, qto, bwc, sala de tv, 01 sala 02 ambientes, cozinha, area de serviço churrasqueira c/ área de festas, e 02 garagens coberta.**  
**RS 625.000,00 Parque Verde, R. Fortaleza, sendo 3 suites c/sacada, dessas a da frente máster e as outras duas com closet, lavabo, 2 slas, coz, portão eletrônico, jd de inferno 2 vgs de garagem e área de lazer.**



## IMÓVEIS PARA VENDA EM CASCAVEL

### APARTAMENTOS

**R\$ 2.300.000,00** - Ed. Acqua Residence. Apto 401. Av. Atlântica. Balneario Camboriu. C/3 qtos, sendo 1 suite, 3 salas, sala tv, sala jantar, cozinha, área serviço. 2 vagas de garagem. A.U 185,00 m² AT 224,00 m².

**R\$ 1.660.000,00** - Ed. Modigliani. Apto 1204 Cobertura. R. Olavo Bilac, 1260. Centro. C/ 4 qtos, sendo 2 suites, salas, sacada, cozinha, área de serviço, dep e bwc de empregada, churrasqueira, 3 vgs de gar. A.U 287,00m² e A.T 471,00m².

**R\$ 800 mil** - Ed Helena. R. Mato Grosso, 1925, ap 112. Triplex. 2 quartos, 1 suite, sala de estar e jantar, cozinha, A.S. bwc social.

**R\$ 750 mil** - Ed. Santana Ap 06. R. Visc. de Guarapuava. Centro. 2 qtos, 1 suite máster com hidro e closet, sl estar e jantar, cozinha, área de serviço, 2 vgs de garagem, elevador, sl festas, aqcto gás.

**R\$ 650 mil** - Ed. Way Point, ap 202. R. Recife 100. Centro. 2 qtos, 1 ste, sl estar e jantar, sac. c/ churr, coz plan, 3 vgs de gar, piscina, sl festas, apto mobiliado.

**R\$ 470 mil** - Ed. Athenas Apto 201 R. Pres. Kennedy, 2277, Centro, c/ 3 qtos, sendo 1 suite, salas, coz, lavand, 2 vagas de garagem A.U 115,43m² e A.T 188,97m².

**R\$ 400 mil** - Ed. Rio Negro Apto 1101 R. Afonso Pena,1660. 3 qtos sendo 1 ste c/ arm., 2 salas, coz. planej., A.S., sacada, 2 vgas de gar. AU 116,20m² e AT 176,09m².

**R\$ 400 mil** - Ed Alto Leblon, ap 1402. 02 quartos, sala 2 ambientes, cozinha, A.S., bwc social, sacada, 02 vagas de garagem. A.U. 116,76m² e A.T. 153,10m².

**R\$ 398 mil** - Ed. Monte Moriá. Apto 402. Rua Minas Gerais, 1107, Centro. C/ 3 qtos sendo 1 suite, 2 salas, cozinha, área de serviço, churrasqueira, sacada, 2 vagas de garagem. A.T 147,78m².

**R\$ 385 mil** - Ed. Solar Du Parc. R. Uruguai 570 Ap 702. 2 qtos, 1 suite, sala de estar, cozinha, bwc social e suite, 2 vgs de garagem.

**R\$ 375 mil** - Ed. Solar Du Parc. R. Uruguai 570 Ap 602. 2 qtos, 1 suite, sala de estar, cozinha, bwc social e suite, 2 vgs de garagem

**R\$ 350 mil** - Ed. Solar du Parc, Ap 303. 2 qtos, 1 ste, sla estar e jantar, coz, bwc, 2 vgs de garagem.

**R\$ 320 mil** - Ed. Tanielli. Apto 201. R. Visconde do Rio Branco,2832, centro. C/ 3 qtos, sendo 1 suite, salas, cozinha planejada, área de serviço, sacada, 1 vaga de garagem. A.U 144,79m² e A.T 180,50 m².

**R\$ 300 mil** - Ed. Elma. R. Maranhão, 2925. Alto Alegre. 2 qtos, 1 ste, sla, coz c/ arm., sacada, garagem.

**R\$ 280 mil** - Ed. Rio de Janeiro Ap 102 Bl 01. R. Castro Alves 1642. 3 qtos sendo 1 ste, sala, coz. plan., A.S., 1 vga de gar. e sacada. Au. 93,11m², At. 119,35m²

**R\$ 275 mil** - Ed. MW Ap 04. R. Paraná. Centro. 2 quartos, 1 suite, sl estar e jantar, sacada, cozinha, copa, bwc, 1gar., dep de empregada e 1 vaga de garagem.

**R\$ 270 mil** - Ed. Milão. R. Paraná, 5319, Apto 702. c/ 2 qtos, sala, coz. lav, 1 vaga de garagem. A.U 64,90m2 e A.T 104,60 m2.

**R\$ 245 mil** - Ed. Grand Hudson. R. Paraguai 431 Alto Alegre. 2 quartos, sala, cozinha, bwc, 2 vgs de garagem, sacada com churrasqueira.

**R\$ 230 mil** - Ed. Luciana. R. Souza Naves, 4353 ap 14. 03 qtos, sla Tv e jantar, bwc, cozinha, A.S, 1 vaga de garagem, A.u 99,00m².

**R\$ 230 mil** - Ed. Medeiros II, apto 01. R. Joao Maria Correia, 514. Fag. 1 suite, 2 quartos, sala,cozinha, copa, bwc, 1gar., semi mob 122,04 m².

**R\$ 200 mil** - Ed. São Lourenço. R. Aquilino Massochim,782, Apto 10. C/ 3 qtos, sendo 1 suite, 2 salas, coz, churrasq, sacada. 2 vagas garagem. A.U 73,13 m² A.T 106,13 m².

**R\$ 200 mil** - Ed. Bremem. Rua Pio XII, 1723, Apto 14 Bloco B c/ 3 qtos, sendo 1 suite, salas, coz, lav, 1 vaga de garagem. A.U 74,18m² AT 114,56m²

**R\$ 190 mil** - Ed. Dona Rosa Apto 32 R. Pedro Ivo,1436. 2 qtos,sala,coz. área de serv. Churrasq. 1 vaga garagem AT 72,36m2 AU 60,00m².

**R\$ 190 mil** - Ed. Vitória, Apto 48 Bloco 03. R Vicente Machado,2355. C/ 3 qtos, sala, cozi., A.S., sacada, bwc, 1 vaga de garagem. A.U 69,50m2 AT 98,41m².

**R\$ 190 mil** - Ed. Jacarandá Boulevard. R. Francisco Bartinick, 03. Apto 63. C/ 2 qtos, sala, coz, área serviço, churrasq, sacada, 1 vaga garagem. A.U 63,21 m2 A.T 98,16 m².

**R\$ 185 mil** - Ed. Res. Lokatell Ap 74. ap de frente At.81m². 2 qtos, sla, coz, sacada c/ churrasq, bwc, A.S., 1 vg de garagem, elevador, sl de festas.

**R\$ 185 mil** - Res Poti. Opções de 2 e 3 qtos, sla 2 amb, coz, A.S, bwc, sac e 02 vagas de garagem.

**R\$ 170 mil** - Ed. Nuremberg ap 16 bl C. R. Manaus, 2074. Cancelli. 2 Qtos, sala 2 amb, coz, AS, bwc, 1 vg de garag. 95,37 m².

**R\$ 170 mil** - Ed. Res. Oeste Ap 41 Bl 01. Coqueiral, 3 quartos, sala, coz, bwc, AS., garagem, sl de festas, churrasqueira, piscina.

**R\$ 170 mil** - Ed. Saint James Ap 33. R. Salgado Filho, 2690. Centro, 2 quartos sendo 1 c/ sacada, sla estar, Coz, bwc, 1 garag. Possui 70,22 m²

**R\$ 160 mil** - Ed. Res. Ever Life II Ap 22 R. Pernambuco, 2617. Coqueiral. 2 qts. Sala, Coz, bwc, sacada, 1 garag. Semi mob.c / 69,43 m²

**R\$ 160 mil** - Ed. Ever Life II Apto 21 R. Pernambuco,2617. 2qtos, sala, coz, bwc, área serviço, 1 vaga garagem. AT 65,08m2 e AU 58,00m²

**R\$ 155 mil** - Ed. Nuremberg, apto 03 Bloco B. Rua Manaus,2074. C/ 2 qtos, sala 2 ambientes, cozinha, área de serviço, 1 vg de garagem. A.U 65,00m² e A.T 90,00m².

**R\$ 150 mil** - Ed. S. Joseph, ap 04. R. Iraci Viganó, 34. 2 qtos, sla, coz, bwc, sac., garagem.

**R\$ 130 mil** - Ed. Laranjeiras, Apto 44. Rua Belém,1004. C/ 2 qtos, sala, coz, sacada fechada, 1 vaga de garagem. A.U 39,79 A.T 54,87.

**R\$ 100 mil** - Ed. Dom Otavio. Ap 32 Bl B. Sala, 2 qtos, bwc, coz., A.S., garagem.

**R\$ 97 mil** - Ed. Park da Vitória Ap 21 Bl 08. 2 qtos, sala, cozinha, bwc, garagem

**Consulte-nos** - Ed. Solar Du Parc. R. Uruguai, 570. C/ 2 qtos, 1 ste, sla 2 amb, coz., bwc social, 2 vgs de gar, sacada c/ churras., slão de festas. A.T. 130,00m²

**Consulte-nos** - Ed Solar Du Parc Max Varanda c/ churrasqueira. R. Uruguai, 570. Ap 101. Alto Alegre. 1 Ste, 2 Qtos, Sla 2 Amb., Coz, A.S., bwc.

**Consulte-nos** - Ed. Res. Lokatell. 81m² de At., 02 qts, sla, coz., sacada c/ churras., bwc, A.S., 1 vg de gar., elevador, slao de festas.

**Consulte-nos** - Ed. Res. Universitário. Quarto, sala, cozinha, bwc.

**Consulte-nos** - Ed. Prime Tower Residence. 2 qtos, 1 ste master, sac, coz, A.S., bwc, garagem.

**Consulte-nos** - Ed. Dom Muller. São Cristóvão. Apto 3 quartos + 1 suite, sala estar e jantar, cozinha, bwc, A.S., 2 vgs de garagem, sl de festas, churrasqueira, sacada

**Consulte-nos** - Ed. Armelinda. R. Visc. de Guarapuava. 2 qtos, 1 ste, 2 vgs de garagem, sl de estar e jantar, coz., sac. c/ churras., lavand. coletiva, sl festas, elev.

**Consulte-nos** - Ed. Abrahan Lincoln. R Natal, ap 401. 3 suites, 2 salas, cozinha, A.S., bwc e lavabo, sacada e 2 vagas de garagem. A.U. 136m² e A.T 238m²

**Consulte-nos** - Ed Monte Rey. R. Mar. Floriano, 3099. A.T de 122,18² à 199,28m².

**Consulte-nos** - Ed. Silvío Kissula. Centro. Exc. local, ótimo padrão de acabamen.

**Consulte-nos** - Ed. Armando Rezende. Centro. Excelente localização, 2 vgs de garagem, sacada, 1 quarto, 1 suite, bwc, cozinha, área de serviço

**Consulte-nos** - Ed. Geraldo marques Saraiva. Centro. Sacada com churrasqueira, 2 quartos, 1 suite, bwc social, A.S., cozinha , 2 vgs de garagem.

**Consulte-nos** - Ed. Julia. Centro. 2 qtos, 1 ste, sac, coz, bwc social, gar, exc. local.

**Consulte-nos** - Ed. Guiomar Rezende. Centro. C/ 2 qtos, 1 ste, sl estar e jantar, cozinha, bwc, A.S., 2 vgs de garagem, sacada.

**Consulte-nos** - Ed. Curitiba Residence, apto 504 R. Marechal Floriano,1591, 2qtos, salas,coz, bwc,área serviço, 1vaga garagem, A.u 77,21m², A.t. 100,32m² (opções de aptos m² maiores)

### CASAS

**Consulte-nos** - Ed. João Batista Cunha. R Riachuelo, 2420. Centro. Com 2 quartos sendo 1 suite, sala 2 ambientes, cozinha, A.S., bwc social, 2 vagas de garagem. A.U. 88,67m² e A.T 146,48m².

**Consulte-nos** - Ed. Dom Mario. R. Vitória, 1018. Aptos a venda na planta com duas opções de m² 186,91 m² e 198,28m² de área total.

**Consulte-nos** - Ed. Grand Hudson. R. Paraguai 431 Alto Alegre. 2 quartos, sala, cozinha, bwc, 2 vgs de garagem, sacada com churrasqueira.

**R\$ 950 mil** - R. Castro Alves, 901. Centro. 4 Salas, Sala Tv, 4 quartos, sendo 1 suete, lavabo, 2 bwc social, cozinha planejada, sacada, churr, 2 vgs de gar. Área Ed 380m², Área Averbada 191,84m².

**R\$ 800 mil** - R. Bétula 108. Tropical. 3 quartos, 1 suite c/ closet, sala estar c/ lareira, sala jantar, cozinha mobiliada, dep. de empregada c/ bwc, sobra de terreno nos fundos, portão eletrônico, 1 vg de garagem + estac.

**R\$ 720 mil** - R. Juracy Antonio Capra, 520. Country. C/ 2 quartos, 1 suite, sala estar e jantar, cozinha, bwc, A.S., 2 vgs de garagem, copa, semi mobiliado.

**R\$ 650 mil** - R. Cassiano Jorge Fernandes, 1718. Neva. C/ 3 suites, sala, cozinha, copa, A.S., 3 bwc, 2 garg, edícula, despensa, churras., pia, balcão. 504m² total.

**R\$ 600 mil** - R. Castro, 503. São Cristóvão. 2 qtos, 1 ste, sla de estar e jantar, coz. c/ arm., bwc social, 2 vgs de gar. mais estac.,tero c/ 630m² e 260m² A.c.

**R\$ 600 mil** - R. Castro Alves, 533. Vi Tolentino. 3 suites, sala 3 ambientes, cozinha c/ armários, 3 bwc, A.S., garagem.

**R\$ 580 mil** - R. Edson Beller de Oliveira, 570, Jd Itamaraty. 2 qtos, 1 ste, sala, coz, área serv, bwcs,2 vagas garagem. A.U 130m2 AT 715m2 13x55.

**R\$ 530 mil** - R. Valdemar Bonn, 119. Jd. Cristal. 1 Ste c/ hidro, 2 qtos, 2 slas, escrit., coz, A.S., bwc, 2 vgs de gar, edícula c/ sala, 1 bwc , churras, 387,5 m² de At

**R\$ 480 mil** - R. Belo Horizonte, 788. Centro. C/3 qtos, 2 salas, copa, coz, A.S., 2 bwc, churrasq, garagens 2 cobertas e 2 descobertas, A.u 160m² e A.t. 660m².

**R\$ 480 mil** - R. Pres. Bernardes 3403. Centro. Terreno c/ 560m² sendo 14x40. Casa com 3 quartos + 1 suite, sl estar e jantar, cozinha, bwc, lav, hall de entrada, sobra de terreno na frente.

**R\$ 450 mil** - R.Laranjeiras do Sul,1264. Nova York. 3 qtos, 2 salas, coz, bwc, AS, garagem. AU. 90m², AT 368m² sendo 16x23.

**R\$ 435 mil** - R. Cuiabá, 964, Maria Luiza. 3 qtos, sala, coz, bwc, área serv, 1 vaga garagem. AT 375m2

**R\$ 430 mil** - R. Cristóvão Colombo,230. Pioneiros Catarinense. 2 qts. 1 ste, sla estar, coz, A.S., bwc, 2 vagas de garag. C/ 450 m² de área total.

**R\$ 430 mil** - R. Maranhão, 2543. Neva. 2 quartos, 1 suite, sl estar, sl intima, coz. c/ armários, bwc social c/ arm., edícula c/ churras., qto, bwc e A.S.

**R\$ 420 mil** - R. Pedro Carlos Neppel, 665. Jd Mª Luiza. 3 qtos, sala, coz planejada, 2 bwc, 1 vg de garagem, semi mob.

**R\$ 400 mil** - R. Prudente de Moraes, 348. Pq São Paulo. 2 qtos, sla, coz., bwc, A.S., 2 vgs de garagem, varanda c/ churrasqueira.

**R\$ 400 mil** - R. Visconde de Guarapuava,3975. 3 qtos sendo 1 suite, salas, cozinha, varanda, despensa, lavanderia, garagem, Au. 135m² AT 715m².

**R\$ 390 mil** - R. Alba Vieira, 200. Jd. Cataratas. Casa c/ sala comerc. 1 ste, 2 qtos, sla estar e jantar, coz, A.S., bwc, 2 vagas de garag. Edic. c/ quarto e bwc.

**R\$ 380 mil** - R. Marcelino Menegutz, 437. Alto Alegre. 3 quartos, 1 suite c/ hidro, 2 salas, coz c/ armários, A.S., despensa, bwc social, 4 vgs de garag, c/ 540 m² terreno e 196m² const.

**R\$ 380 mil** - R. Orlando Vasconcelos,1296. Pioneiros Catarinense. 1 ste, 1 qto, closet, sala , coz, plan., A.S., bwc social, 1 vg de gar, semi mob, 480 m² AT.

**R\$ 380 mil** - R. Maria Dolores da Mota, 558. 3 qrtos, sala, bwc, coz. planejada, A.S, edícula, churrasqueira, imóvel financiável.

**R\$ 370 mil** - R. Manoel Ribas,574, Vila Tolentino c/ 3qtos, sendo suite, salas, coz, lav, 1 vaga de garagem. A.U 120,00 m2 A.T 605,00m2

**R\$ 350 mil** - R. Recife, 3165. Coqueiral. C/ 3 quartos, sala de estar e jantar, coz, bwc social, lavanderia, garagem, ter c/ aprox. 468m² A.c. de aprox. 128m²

**R\$ 350 mil** - R. Joao Antonio de Matos,370. Pion. Catarinenses. c/ 4 qtos, sendo 1 suite, 3 salas, coz., A.S., 2 bwcs, garagem, A.U 1743,10m2 A.T 186,00m².

**R\$ 320 mil** - R. Carlos Chagas,530. Pacaembu. Terreno com 480 m2 com casa em madeira de 101m2 averbado.

**R\$ 320 mil** - R. Dos Pracinhas, 71. Champagnat. 1 suite, 2 qtos, sla estar e jantar, Coz, AS, 3 bwc, edícula c/ Qto, bwc, Pia. Ac. 159,35m² e At. 377m².

**R\$ 300 mil** - R. Fortaleza 3844. Rec. Tropical. 2 quartos, 1 ste, sla estar e jantar, 2 vgs de garagem, A.S., churrasqueira.

**R\$ 300 mil** - R. Paranaguá, 1844, São Cristóvão. Terreno c/ área de 563,40 m² tendo duas frentes tanto para Rua Paranaguá quanto para BR 467 sentido Toledo, com construção de 136,00m².

**R\$ 290 mil** - R. Academia, 506. Jd. Faculdade. 3 qts, sala, cozinha, A.S., bwc, 2 vagas de garag. Edícula c/ bwc , desp, churrasq. A.t. 390 m².

**R\$ 280 mil** - R. Madri eq. R. Inglaterra, 1098. 2 quartos, 1 suite, sala de estar, cozinha, bwc, sala de jantar, A.S, garagem.

**R\$ 280 mil** - R. Europa, 2421, Brasília. C/ 3qtos, sendo 1 suite, 2 salas, copa, coz, área serviço, churrasq, varanda, 2 vagas cobertas e 2 descobertas de garagem. A.U 220,00m2 e A.T 420,00m².

**R\$ 275 mil** - R. Fagundes Varela, 711. Alto Alegre. 2 qtos, 1 ste, sala, coz, bwc social e serviço, churrasqueira, 2 vgs de garagem, portão eletrônico.

**R\$ 265 mil** - R. Tupis 374. Jd. Santa Cruz. 3 quartos, sala, cozinha, bwc, AS, edícula, Terreno 257,25m² e 148,26m² A.c.

**R\$ 260 mil** - R. Paraná, 6960. Jd. Aclimação. 3 qtos, sla, coz. Ac 155m² AT 428,17m².

**R\$ 250 mil** - R. do Trevo, 862. Jd. Guarujá- 3 qts, sla 2 amb, coz. planejada, bwc, 3 vagas de gar. At. 224m².

**R\$ 250 mil** - R. Guatemala, 1260. Periolo. C/ 2 qtos, 1 suite, sala de estar, cozinha, bwc, A.S., edícula c/ churrasqueira, 2 vgs de garagem

**R\$ 250 mil** - R. Prociópio Ferreira, 577. Jd. Brasília. 2 quartos, sala, cozinha, garagem, churrasqueira, bwc. Terreno de 372m² (12x31).

**R\$ 250 mil** - R. Txacoas, 1006. Jd. Santa Cruz. 3 qtos, sala, cozinha, bwc social, garagem, edícula c/ churr, terreno de 366m² e 100m² A.c.

**R\$ 250 mil** - R. Aparecida do Norte, 532, Pioneiros. C/ 3 qtos, sala, coz, bwc, área de serv. 1 vaga de garagem. A.U 75,89m2 e A.T 124,50m2.

**R\$ 250 mil** - R. Curió, 646. Clarito. c/ 4 qtos sendo 1 suite. Salas, coz. bwcs. Área serv. 1 vaga garagem e estacionamento. AU 130,07 m2 AT 480,00m².

**R\$ 250 mil** - R. Lisboa,628, Cascavel Velho. c/ 2 qtos, sala, coz, lav, estacionamento para veículos, A.U 70,00 m2 e A.T 612,00m2 de terreno.

**R\$ 240 mil** - Av. Piquiri, 1862. C/ 3 qtos, 2 sla, coz, A.S., 2 bwc. A.c. 130 m², 450 m² área terreno.

**R\$ 240 mil** - R. Geraldo de Oliveira, 654. St Felicidade. C/ 3 qtos, sla estar e jantar, coz, A.S., bwc. 481,29 m² de área total.

**R\$ 230 mil** - R. Olivia Kucinski, 1426. Vila Tolentino. C/ 2 qtos, sala, coz. área serviço. 1 vaga garagem. A.U 70,00 m2 A.T 110,00 m².

**R\$ 220 mil** - R. Xavantes, 360. St Cruz. 3 stes, 2 slas, bwc social, cozinha, A.S., 1 vg de garagem.

**R\$ 220 mil** - R. Guilherme L. Cerioli,225. Jd Veneza. Terreno com 180 m2 e casa com 66m2 semimobiliada.

**R\$ 210 mil** - R. Ciro Monteiro, 529. Brasília. c/ 3qtos, sala, cozinha, área de serviço, churrasq, garagem 1 coberta 2 descobertas. A.U 110,00m2 A.T 360,00m².

**R\$ 210 mil** - Av. Tito Mufato 2805. Paulo Godoy. 3 qtos, sala, coz, bwc, A.S., garagem, edícula c/ churrasqueira.

**R\$ 200 mil** - R. Maracaj, 1721 Área do terreno de 181,73m² sendo (9,5 X 19,04) c/ casa de 132,40m² área construída, não averbada.

**R\$ 190 mil** - R. Fiorelo Scanagata, 218 Paulo Godoy. 2 quartos, sala, coz, bwc, 2

vg de garagem, terreno de 220m² e 90,28m² área construída.

**R\$ 185 mil** - R. Cardeal,1512. Jd. Floresta. 2 quartos, sala, coz., bwc, garagem.

**R\$ 185 mil** - R. Azaleia, 1466. Jd. Guarujá. C/ 4 qtos, sala 2 amb, cozinha, A.S., 1 vaga de gar, terreno com 264m² e 140m² de área construída, possui churrasq.

**R\$ 185 mil** - R. Mal Candido Rondon, 5262 cs 16. Cond. Porto Feliz. C/ 3 qtos, sala estar e jantar, coz planejada, A.S., garagem coberta e descoberta.

**R\$ 180 mil** - R. João Ribeiro Pinheiro,1075. Clarito. c/3 qtos, salas, coz. área serv,bwc, 2 vagas de garagem. AU 99,98m2 averbados AT 366,00m2.

**R\$ 175 mil** - R. das Flores,749, Guarujá. c/ 3 qtos, sala, cozinha, área de serviço, 1 vaga de garagem . AU122m2 AT 264m2

**R\$ 170 mil** - R. Acelino de Almeida, 810. Jd. Cataratas. C/ 3 qtos, Sla , Coz., Copa, 2 bwc, 3 vagas de garagem. Com 225 m² de área total.

**R\$ 160 mil** - R. Antonina, 1314, Country Cond. Alfa Casa 01, c/2 qtos, sala, coz, lav, 1 vaga de garagem descoberta .AU 47,52m2 AT 60,00m2

**R\$ 150 mil** - R. Uirapurú, 1507. Jd. Floresta. Sla, 2 qtos, 1 suite, bwc social, coz, A.S., churras., 1 vaga garagem, Área Edificada 86m². **Financiável - Imóvel Novo.**

**R\$ 150 mil** - R. Jose Sampaio Xavier, 509. Sta Felicidade. 3 quartos, sala, cozinha, bwc, garagem, terreno 228,75m² e 128m² de área construída.

**R\$ 145 mil** - R. Tranquilo Noro, 642 cs 121. Cond Terra Nova III. Sala, 2 quartos, bwc, cozinha, AS, estacionamento.

**R\$ 140 mil** - Rua Cruzeiro, 676. Jd Universitário. c/ 3 quartos, sala, coz, A.S., bwc, garagem, A.C 150m², A.T 468m².

**R\$ 140 mil** - R Gurgel, 1602. Jd. Faculdade. 2 qts, sla 2 amb, cozinha, A.S., bwc, 1 vaga de garagem coberta. A.t 90,75m².

**R\$ 130 mil** - R. Vitória Regia, 725. Jd. Guarujá. C/ 2 salas, sala Tv, 2 qtos, 1 suite com hidro, bwc social, cozinha, A.S., Churrasq, 2 vg de gar, Área Edificada 134m, Área Averbada 44,40.

**R\$ 120 mil** - R. Ângelo Salvatti, 171. Cascavel Velho. C/ 4 qtos, sla de estar e jantar, coz, bwc, 2 vgs de garagem, A.S.

**R\$ 115 mil** - Rua Mawes, 1584. St Onofre. Lte 14 qdra 15 c/ 384m² sendo 12x32.

**R\$ 110 mil** - R. Emilio de Menezes 351 Cs 23. Cond. Lua Nova I. C/ 3 qtos, sla, coz, bwc, A.S., 1 vg de estacionamento.

**R\$ 110 mil** - R. Emilio de Menezes, 351, Cs 39. Cond. Luz Nova I. C/ 2 qtos, sala, coz, lav, bwc, garagem, área útil 83,22m2, área total 122,27m².

**R\$ 95 mil** - R. Edson Beller de Oliveira 940 cs 08. Região do Lago. 1 suite, sla, coz, bwc, garagem, imóvel averbado.

**R\$ 85 mil** - Av. Piquiri, 906. Casa 11 Qdra 02ª. C/ 2 qtos, sala e cozinha, bwc, área de serviço. AT 49,00m².

**R\$ 80 mil** - R. Canadá,479, Quebec, com casa sem averbação sendo A.U 70,00 m² e A.T 180,00m².

### SOBRADOS

**R\$ 1.250.000,00** - R. Pedro Miranda, 888. Jd. Aclimação. C/ 4 quartos, sendo 2 suites, 2 salas, cozinha, bwc, lavabo, garagem, estacionamento, sobra de terreno na frente e nos fundos

**R\$ 950 mil** - R. Mal Rondon, 4064 C/ barracão de aprox. 300m² sobrado aprox. 400m². Terreno c/ 884m² dois lotes.

**R\$ 900 mil** - R. Maranhão, 1294. Centro. 3 qtos, 1 suite c/ armários, 3 slas, bwc, coz, lavand, amplo terreno, região propria e com possibilidade para uso comercial. Área Util 223,06m² Total 577,50m².

**R\$ 875 mil** - R. Fortaleza,3692. Coqueiral. 3qtos, sendo 1 suite, 2 salas, coz. planej. Bwc, lavabo, área de serv. Churrasq. 3 vagas de garagem. A.U 270,93 m2 A.T 533,00 m².

**R\$ 750 mil** - R. Arlindo Oscar Carelli,908, Continental Park. C/ 4 qtos, sendo 3 suites, salas, coz, área serviço, churrasq, lavabo, bwcs, 2 vagas garagem. A.U 222,00m2 A.T 293,00m2

**R\$ 640 mil** - R. Nelson Tramontini,220, Novo Milenio. c/ 3 qtos, sendo 1 suite,salas, coz. A.S., churrasq, sacada, bwc, lavabo, garagem 1 coberta e 1 descoberta, edícula. AU Sobrado 151,57 m2 e edícula 73,58 m2 AT 232,50 m2.

**R\$ 550 mil** - R. Acquilino Massochin, 957. Canadá. C/ 2 qto sendo 1 suite, closet, sala , coz., lavabo, A.S, 2 vgs de gar, aqcto a gás, churrasq, A.c. 180 m² c/ terreno de 250m².

**R\$ 525 mil** - R. Itagiba Fortunato,414. Sobrado 32. C/ 3 qtos sendo 1 suite com hidro, cozinha planejada, 2 salas, sacada, dep. empregada, área de serviço, 4 vagas de garagem. A.U 182,12 m² A.T 123,27 m².

**R\$ 520 Mil** - R. João de Matos 1245. Tropical. Condomínio Res. Beverly Hills. 1 suite c/ sacada, 2 quartos , cozinha, copa, lavabo, bwc social, A.S., 02 vagas de garagem, piscina, salão de festas.

**R\$ 450 mil** - R. João Lili Cirico, 1245. Coqueiral. 2 qtos, 1 suite, sl estar e jantar, coz, bwc social, lavabo, sacada, 2 vgs de garagem. Terreno c/ 279m² (9 X 31)

**R\$ 450 mil** - R. Pernambuco, 3679. Aclimação. C/ 1 suite simples c/ sac, 3 qtos, sla estar e intima, coz, A.S., 2 bwc e 2 vagas de garagem. C/ 228 m² total.

**R\$ 450 mil** - R. Belém, 1987. Cancelli. C/ 2 qtos, 1 suite, 3 vgs de garagem, sala estar, jantar e intima, churrasq, sacada, cozinha c/ moveis planejados.

**R\$ 450 mil** - R. Dos Pracinhas, 112. Maria Luiza. C/ 3 qtos sendo 1 ste, sla de estar e jantar, coz., 2 vagas de garagem, esquina. A.C. 280m2 e A.T. 350 m².

**R\$ 420 Mil** - R. Marumbi,390. Turisparque. Chalé c/ 5 qtos, sendo 2 suites, salas, cozinha, área de serviço, 3 bwcs, sacadas, garagem 1 coberta e estacionamento. A.U 272,00m2 A.T 450,00m².

**R\$ 400 mil** - R. Recife, 2785, Coqueiral. c/ 110,028m2 área construída e 90,00 m2 de terreno.

**R\$ 350 mil** - R. Pernambuco,2251. Coqueiral. c/3 qtos sendo 1 suite, sala, coz. área serv. Bwc. Lavabo.1 vaga de garagem. AU 120m2 AT 90,60m2

**R\$ 350 mil** - R. Quaresmeira, 218. C/ 2 qtos, 1 ste, sla, coz., bwc, lavabo, garagem, sacada.

**R\$ 340 mil** - R. Matelândia, 113. Jd. Nova York. C/ 2 qtos, 1 ste, coz, 2 bwc, 2 vgs de garagem, A.S.

**R\$ 340 mil** - R. Itaquiatiara s/n . Esmeralda. C/ 2 qtos, 1 suite, sala de estar, coz, bwc, A.S., 1 vg de garagem A.T. 184,13m².

**R\$ 305 mil** - R. Itaquiatiaras, 1224, esquina. C/ 2 qtos, 1 ste, sl estar e jantar, lavabo, bwc social, cozinha, A.S, 1vg de garagem, A.T 113,97m².

**R\$ 300 mil** - R. Guaias, 448. Stª Onofre. C/ 2 quartos, 1 suite, sl estar e jantar, cozinha, bwc, lavabo, garagem, churrasqueira, sacada.

**R\$ 285 mil** - R. Das Palmeiras, 3333. Coqueiral. C/ 1 suite, 2 qtos, sala, coz, A.S., lavabo, bwc, 2 vagas garagem, 111,86m².

**R\$ 270 mil** - R. Manaus,401, Country. C/ 2 qtos, sala,cozinha, área de serviço, vaga para 5 carros descoberta. A.U 63,00m² A.T 140,00m² .

**R\$ 265 mil** - R. Jabuticabeira, 200. Jd. Pq. Verde. 2 qtos, 1 suite, sl estar e jantar, cozinha, lavabo, bwc, sacada, 1 vg de garagem, semi-mobiliado.

**R\$ 230 mil** - R. Cipreste,956, Pq Verde, c/ 1 suite, sala, coz. planejada, A.S., chur., bwc, 1 vaga de gar., A.U 54,06 A.T 135,86m2. Imóvel semi-mobiliado.

**R\$ 199.999,99 mil** - R. Visconde de Guarapuava,3958, Sob. 06 C/2 qtos, sala, coz, área de serv, bwc, 2 vagas de garagem. A.U 70m² A.T 70m²

**R\$ 150 mil** - R. Edson Beller de Oliveira, 540. Jd. Itamaraty. Sb 10. Sala, 2 quartos, cozinha, bwc social, A.S, 1 vg de garagem, 59,63m².

**R\$ 145 mil** - R. São Gabriel, 238 Res Parque Alvorada sob 34. C/ 2 quartos, sala, home office, bwc, A.S., gar., quintal c/ 25m², A.U. 64,00m², A.T 89,00m².

**R\$ 140 mil** - R. Edson Beller de Oliveira, 540. Jd. Itamaraty. Sb 04. Sala, 2 quartos, cozinha, bwc social, A.S., 1 vg de garagem, 59,63m².

**R\$ 140 mil** - R. Edson Beller de Oliveira, 540. Jd. Itamaraty. Sb 05. Sala, 2 qtos, cozinha, bwc social, A.S., 1 vg de garagem, 59,63m².

**R\$ 140 mil** - R. Edson Beller de Oliveira, 540. Jd. Itamaraty. Sb 06. Sala, 2 qtos, cozinha, bwc social, A.S., 1 vg de Garagem, 59,63m².

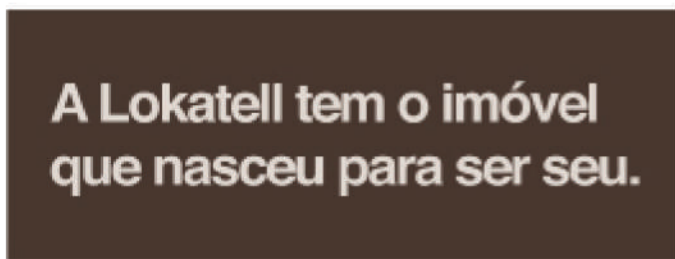
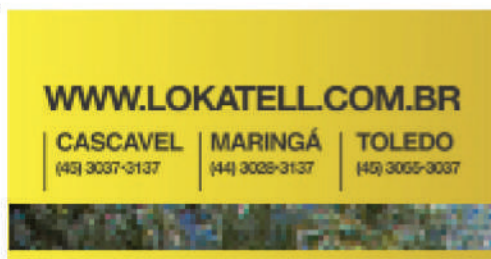

**DESTAQUE DE VENDA EM CASCAVEL**



**Solar du Parc**  
Residencial

**Visite Apartamento Decorado**  
**Agende com nossos corretores**

**Plantão**  
☎ **9981-33034 / 3037-3137**  
**vendas@lokatell.com.br**

- TERRENOS**
- R\$ 6.000.000,00** - Área Comercial c/ 2 lotes BR 277 km 600. Área total de 40.000m<sup>2</sup> ( 800m do contorno Oeste)
  - R\$ 3.200.000,00** - R. Carlos de Carvalho, 4172 Lote 001D Quadra 0140 área total 1.332,50 m2 em frente ao Hosp. Salete
  - R\$ 3.000.000,00** - Gleba Cascavel, Quadra 4. Com área de 12.582,89m<sup>2</sup>.
  - R\$ 3.000.000,00** - Área Rua Carlos de Carvalho. Centro. Lote 001D Quadra 0140 com 1.332,5 m<sup>2</sup>.
  - R\$ 2.500.000,00** - Rua Estados Unidos esquina com Rua Bolívia. 6 Terrenos lotes 12/13/14/15/16/17 Quadra 04 com Área Total 2.646 m<sup>2</sup>.
  - R\$ 1.800.000,00** - R. Bento Mussurunga, 1189, Brasília, c/ 4.130,00 m2 Lote 208 Quadra 208E.
  - R\$ 1.450.000,00** - Av. Tancredo Neves. Lotes 03 e 04 c/ área total de 888m<sup>2</sup> sendo 444m<sup>2</sup> cd terreno, excelente localização.
  - R\$ 1.200.000,00** - Br 277 Próximo Trevo Carelli. Área de 1.382m<sup>2</sup>, marginal de BR, Área Comercial, 03 terrenos. Excelente localização.
  - R\$ 1.100.000,00** - R. Marechal Floriano. Vila Tolentino. Com área 1936m<sup>2</sup> lote 04 quadra 436. Excelente localização.
  - R\$ 1.000.000,00** - R. Roma 408. Jd. Itália. C/ área de 10.100m<sup>2</sup>.
  - R\$ 900 mil** - R. Portugal. VL Jaraguá. Lotes 19,20,21,22,23 e 24 da Quadra: 13. Terreno Residencial e Comercial. At de 2839 m<sup>2</sup>.
  - R\$ 735 mil** - R. Joao Pessoa, 251. Área de 440m2 e const. de 220 m2 averbada.
  - R\$ 700 mil** - Cond. Marinas de Village lote 13 com área de 3.335m<sup>2</sup> excelente localização. Frente para o lago. Localização privilegiada.
  - R\$ 600 mil** - R. Itália, 1142, Cascavel Velho. C/ sala e apart. At. 372m<sup>2</sup>.
  - R\$ 480 mil** - Terreno com casa R: Presidente Bernardes, 3403. Centro. Área Total de 560 m<sup>2</sup>.
  - R\$ 440 mil** - R. Domiciano Theobaldo Bresolin esquina c/ Rua Europa. Com residência de 69,22m<sup>2</sup>, medindo A.t.410,20m<sup>2</sup>. Lote 01 quadra 17.
  - R\$ 430 mil** - Avenida Piquiri, 1060, Brasmadeira. Terreno c/ 825,00 m2. 15x55.
  - R\$ 400 mil** - Av. Estados Unidos. Loteamento das Nações. Lt 04 da Qd 04 com área de 360m<sup>2</sup>
  - R\$ 400 mil** - Av. Estados Unidos. Loteamento das Nações. Lt 05 da Qd 04 com área de 360m<sup>2</sup>
  - R\$ 350 mil** - R. Fagundes Varela, 2152. Coqueiral. Lt 13 qd 12, c/ área de 444m<sup>2</sup> sendo 12x37.
  - R\$ 350 mil** - R. Maria Dolores da Mota, 939. Cancelli. Terreno c/ 437,5m e barracão com 150m<sup>2</sup>.
  - R\$ 350 mil** - R. Major Oscar Pereira, 132. Vila Tolentino. Lt 06 qdra 19 c/ área de 539,50m<sup>2</sup> c/ 2 casas.
  - R\$ 340 mil** - R. 8 de Maio. Lot Flamingo (Jd. Maria Luiza). Lt 22 Qd 02 c/ área de 850,20m<sup>2</sup> sendo 13x65,40
  - R\$ 330 mil** - R. Marechal Floriano, 3827, Lt 13/14 Qd 241 c/ área de 479,25 m<sup>2</sup> sendo 13,5x 35,5.
  - R\$ 300 mil** - R. Emir Sfair, 760, Fag. Lte 16c Quadra 22 com área de 307,50

- R\$ 260 mil** - R. Plínio Salgado, 1157. C/ 426m<sup>2</sup> 12x 35,5 e cs fundos.
- R\$ 260 mil** - R. Marechal Floriano, 4251. Claudete. Lt 12 Qdra 211-A. C/ área de 480m<sup>2</sup> sendo 12x40.
- R\$ 255 mil** - R. Emiliano Afonso da Silva, 372, Região do Lago. Lote 022 quadra 0005 com 377m<sup>2</sup>.
- R\$ 255 mil** - R. Joao Kuloski. Loteamento FAG. Lote 27 Quadra 35 c/ área de 525m<sup>2</sup> sendo 15x35
- R\$ 250 mil** - R. Cruz Alta. Jd. Piatti. Lt 15 Qdra 19 c/ área de 580m<sup>2</sup> sendo 12x70.
- R\$ 210 mil** - R. Padre Carlos Nitzko, 213. Região do Lago. Lt 02 Qd 07 c/ área de 364m<sup>2</sup> sendo 13x28.
- R\$ 210 mil** - R. Arquitetura, 160. Universitário. Lote 06 Quadra 06 c/ área de 448,50m<sup>2</sup> sendo 13,8x32,5.
- R\$ 200 mil** - R. Clodoaldo Ursulano. Jd. Sta Felicidade. Lote 21 quadra 4 com área de 663m<sup>2</sup>.
- R\$ 180 mil** - R. Guilherme Ludovic Cerioli, 210, Cascavel Velho , 360m2 12x30 com Casa.
- R\$ 180 mil** - R. Andrea Galafassi, 924, Nova Cidade. Lote 05 Quadra 11 com 2 Casas com aproximados 900,00 m<sup>2</sup> cada. Área Total de 527,36 m<sup>2</sup>.
- R\$ 150 mil** - R. Sociologia, 1651. Jd. Faculdade. 390m<sup>2</sup> 13mx30m.
- R\$ 155 mil** - Cond. Paysage. Lote 276 com 10x20 200m<sup>2</sup>.
- R\$ 150 mil** - R. Portugal. Vila Jaraguá. Lt 04 Qd 06 c/ área 372m<sup>2</sup> - 12x31.
- R\$ 150 mil** - R. Estanislau Chuevinsk. Cond. Jardim Botânico. Lote 02 Quadra 10 c/ área de 360m<sup>2</sup>.
- R\$ 150 mil** - Cond. Paysage Felicitá - Lote 206 com 200m<sup>2</sup> 10x20.
- R\$ 135 mil** - Cond. Paysage Felicitá. Lote 79 c/ área de 225,30m<sup>2</sup>, sendo 7x18,5, ótima localização próx ao salão de festas.
- R\$ 135 mil** - R. Rio da Paz. Res. Verona. Lt 03 Qd 05 c/ área de 414m<sup>2</sup>.
- R\$ 120 mil** - R. Moacir Bordignon. Jd. Periolo. Lote 10 Quadra 06, com área de 480m<sup>2</sup> sendo 12x40.
- R 120 mil** - R. Alterio Sordi, Lt 8 Qd 32, 360m<sup>2</sup>.
- R\$ 100 mil** - R. Blumenau. Jd. Universitario. 224m<sup>2</sup> 1/2 terreno c/ casa.
- R\$ 85 mil** - R. Domingo Zago. Loteamento Florença. Lote 08 Quadra 10 sendo 10x20 200m<sup>2</sup>
- R\$ 80 mil** - R. Canadá, 479, Jd Quebec. Com casa de 70 m2 mista. AT 180m2.
- Consulte-nos** - Terrenos Loteamento Positano - próximo Ceasa. A partir de R\$ 100.000,00 com 200m<sup>2</sup>.
- Consulte-nos** - Terrenos Loteamento Verona - próximo subestação da Copel. A partir de R\$ 185.000, 00 com 450 m<sup>2</sup>.
- Consulte-nos** - Terrenos Loteamento Nova Veneza - próximo Pac III. A partir de R\$ 90.000,00 com 360 m<sup>2</sup>.
- Consulte-nos** - Terrenos Loteamento Siena - atrás Expovel. A partir de R\$ 100.000,00 com 200m<sup>2</sup>
- Consulte-nos** - Terrenos Loteamento Florença - próximo á Univel. A partir de R\$ 100.000,00 com 200m<sup>2</sup>.
- Consulte-nos** - Terrenos em Boa Vista Aparecida. Condomínio Ramos com várias metragens.

- PONTOS COMERCIAIS**
- R\$ 2.800.000,00** - Terreno com Estrutura Motel Br 369 Km 519 - C/ 15 suítes mobiliadas com garagens sendo 7 delas com hidro, área toda cercada, cerca elétrica, poço artesiano, lavanderia mobiliada, wi-fi, rouparia de cama e BWCs, Cozinha com Armários. Área Total construída 1000m<sup>2</sup>
  - R\$ 650 mil** - Sala R. Cuiabá, 5723. Jd. Palmeiras, sla estar coz., 2 bwc, 370m<sup>2</sup>A.t.
  - R\$ 350 mil** - Sala Av. Brasil, 5347. Centro, ponto comercial atuando com segmento de moda há 02 anos com sólida clientela. Mobília e estoque.
  - R\$ 40 mil** - R: Altamar Dutra, 1389. Mobília e Estoque de Loja de Artigos Femininos e Acessórios. Sala ocupada é locada.

- PREDIOS COMERCIAIS**
- R\$ 1.060.000,00** - R. Cuiabá, 4823. Prédio comercial e terreno. At. 1.120m<sup>2</sup>
  - R\$ 950 mil** - R. Júlio Prestes, 77. Pq. São Paulo. Barracão c/ casa, sendo terreno de 1296m<sup>2</sup> e 489m<sup>2</sup> de a.c.
  - R\$ 600 mil** - R. Itália, 1142. Jd. Itália. Prédio c/ sala comercial c/ área de 270m<sup>2</sup> construído, e 372m<sup>2</sup> de terreno. Contendo apartamento, porão, sala comercial.
  - R\$ 420 mil** - R. Holanda, 929, cascavel Velho. Barracão com casa. 2 Terrenos de 360 m2 cada totalizando 720 m2 (24x30). Casa com 150 m2 e barracão com 190 m2. R\$ 360 mil - R. Rio Grande do Norte, 542. São Cristóvão. Terreno c/ sala comercial, 02 casas e 02 kitnetes.
  - R\$ 350 mil** - R. Cabo F. Batista de Aguiar, esq. Rua Capitão Geraldo de Oliveira, 670. Terreno c/ 457,50m<sup>2</sup> (15 x 30,50), com barracão de aprox. 363 m<sup>2</sup>.

- ÁREAS RURAIS**
- R\$3.000.000,00** - Chácara. Gleba Cascavel, Lt 80. 42.100 m<sup>2</sup>.
  - R\$ 1.000.000,00** - Chácara Jd. Cascavel Velho. 1 casa simples c/ 3 quartos, sala, cozinha, bwc, 2 açudes, 2 minas de água, pomar, galpão, divisa de rio c/ área de 1.050m<sup>2</sup> parte.
  - R\$ 450 mil** - Chácara. Lagoa Camarim, 170, Lago Azul, área com 3.000 m2 e A.U 450,00m2
  - R\$ 320 mil** - Chácara Vitória. Distrito de Stª Maria próxima a Cascavel. C/ área de 2,3 alqueires, sendo 1,8 mecanizados, c/ casa sede de aproximados 80m<sup>2</sup>, aguada de mina, 1 piquete, área cercada.

**DESTAQUE DE LOCAÇÃO EM CASCAVEL**



**CONDOMÍNIO ALTO PADRÃO DE CASCAVEL, IMÓVEL EXCELENTE. IMÓVEL SEMI MOBILIADO COM ARMÁRIOS EMBUTIDOS; ESCRITÓRIO COM ARMÁRIOS; VARANDA COM CHURRASQUEIRA (ESPAÇO GOURMET); PISCINA AQUECIDA; 1 SUITE MASTER COM SACADA E 2 SUITES SIMPLES SENDO UMA COM SACADA GRANDE QUE FORMA L AO REDOR DA METADE DA CASA; BANHEIROS COM ARMÁRIOS E BOX; SALA COM LAREIRA; MEZANINO;**

**ACABAMENTO TODO MODERNO, COM MOBILIA EXCELENTE.**

**ÁREA DO TERRENO 600M<sup>2</sup>**  
**ÁREA CONSTRUÍDA 341,37M<sup>2</sup>**

**PELO VALOR DE R\$5.500,00 MAIS CONDOMÍNIO.**



WWW.LOKATELL.COM.BR  
CASCABEL (41) 3037-3137 | MARINGÁ (41) 3029-3137 | TOLEDO (41) 3065-3037  
CASCABEL: R. Carlos de Carvalho, 3380 Centro



A Lokatell tem o imóvel que nasceu para ser seu.

### IMÓVEIS PARA LOCAÇÃO EM CASCABEL

#### Casas

- R\$ 370,00** - Alto Alegre. R. Flamboyant, 1151 (fundos) c/ qto, sala, cozinha, lavanderia, WC
- R\$ 400,00** - Faculdade. R. Joimville, 212 c/ 3 qtos, sala, cozinha, lavanderia, WC e estacion.
- R\$ 420,00** - Porto Seguro. R. Pioneiros, 82 c/ qto, sala, cozinha, lavanderia, wc e estacionamento
- R\$ 420,00** - Floresta. R. Maracá, 1272 c/ qto, sala, cozinha, lavanderia, wc, garagem
- R\$ 450,00** - Presidente. R. Emílio G. Medici, 1609 c/ 2 qtos, sala, coz., A.S., WC e estacionam.
- R\$ 500,00** - Presidente. R. Emílio de Menezes 351 Cnd. Lua Nova. 3 qtos, sala, coz., A.S., WC e est.
- R\$ 500,00** - Moradas Cascavel. R. Tranquilo Noro, 720 c/ 2 qtos, sala, coz., A.S, WC e estacionam.
- R\$ 650,00** - Faculdade. R. Ciências Sociais, 628 c/ 2 qtos, sala, cozinha, lavanderia, WC, garagem
- R\$ 650,00** - Santa Cruz. R. Tinguis, 413 c/ 2 qtos, sala, cozinha, lavanderia, WC e garagem
- R\$ 700,00** - Cond. Porto Feliz. Id. Canada. R. Mar. Rondon, 5262 c/ 2 qtos, sala, coz., A.S., wc e gar.
- R\$ 730,00** - Alto Alegre. R. Casemiro de Breu, 467 (fundos) c/ 3 qtos, sala, coz., A.S., wc e estac.
- R\$ 750,00** - Canadá. R. Rafael Picoli, 3523 c/ 2 qtos, sala, cozinha, lavanderia, wc e garagem
- R\$ 750,00** - São Cristóvão. R. Paranaguá, 1499 c/ 2 qtos, sala, cozinha, A.S., WC e garagem
- R\$ 750,00** - Floresta. R. Ulrapuru, 1513 c/ 3 qtos sendo 1 suite, sala, coz., A.S., wc e garagem
- R\$ 750,00** - Claudete. R. Nereu Ramos, 3756 c/ 2 qtos + 1 suite, sala, coz., A.S., wc, 2 garagens.
- R\$ 850,00** - Id. Canada. R. Pedro Ivo, 3541 c/ 2 qtos, sala, coz, A.S, WC, gar, cerca elet, portão elet
- R\$ 850,00** - Periolo. R. Panama, 750 c/ 3 qtos, sala, coz., A.S., wc e gar., cerca elet e portão elet
- R\$ 850,00** - Cond. Terra Nova Cvel I. Av. das Torres, 186 c/ 3 qtos, sala, cozinha, lavanderia, wc e estacionamento, varanda com churrasqueira, semi mobiliada
- R\$ 950,00** - Centro. R. Natal, 1124 c/ 3 qtos sendo 1 suite, sala, cozinha, A.S., wc e garagem
- R\$ 950,00** - Turispar. R. Marumbi, 321 c/ 2 qtos, closet com armários, 2 salas, cozinha c/ armários, fogão e sugar, lavanderia, varanda, edícula com churrasqueira, mais quarto e WC.
- R\$ 950,00** - Santo Onofre. R. Caralbas, 204 c/ 3 quartos, sala, cozinha, lavanderia, 2 wc, garagem, edícula com churrasqueira e cobertura (barracão aberto para guardar caminhão).
- R\$ 950,00** - Pq Verde. R. Cipreste, 372 c/ 02 qtos, sala, bwc social, coz., A.S. e 01 vaga de gar.
- R\$ 950,00** - Nova York. R. Laranjeiras do Sul, 1260 c/ 3 qtos, sala, coz., A.S., wc e garagem
- R\$ 950,00** - Fag. R. Octaviano Costa, 2270 c/ 02 qtos sendo 01 suite, 01 sala, 01wc social, cozinha, área de serviço e 01 vaga de garagem
- R\$ 1.000,00** - Id. Canada. R. Vol. da Patria, 4211 c/ 3 qtos + 1 ste, sala, coz., A.S., wc, garagem.
- R\$ 1.000,00** - Country. R. Tiradentes, 1495. 3 qtos sendo 1 suite, sala, coz., A.S., wc, varanda c/ churrasq. e garagem.
- R\$ 1.000,00** - Pacaembu. R. Carlos Chagas, 179 c/ 2 qtos, sala, coz., A.S., wc e gar. - MOBILIADA.
- R\$ 1.100,00** - Maria Luiza. R. Pedro Dal Pra, 92 c/ 03 qtos sendo 01 suite, 02 salas, 01 wc social, cozinha, área de serviço e 02 vagas de garagem
- R\$ 1.150,00** - Santo Antonio. R. Coroados, 316 c/ 3 qtos, sala, cozinha, lavanderia, wc, garagem, edícula com churrasqueira mais um quarto.
- R\$ 1.200,00** - Cancelli. R. Tuiuti, 586 c/ 3 qtos sendo 1 ste, sala, coz. e A.S. c/ arm., copa, WC, gar.
- R\$ 1.050,00** - Nova York. R. Laranjeiras do Sul, 1260 c/ 3 qtos, sala, coz., A.S., wc e garagem
- R\$ 1.400,00** - Coqueiral. Rua Costa e Silva, 1479 c/ 03 qtos sendo 01 suite, 2 salas, copa, wc social, cozinha, área de serviço, churrasqueira, edícula e 02 vagas de garagem.
- R\$ 1.500,00** - Claudete. R. Maria Dolores da Mota, 558 c/ 03 qtos, sala, wc social, cozinha planejada, área de serviço, churrasqueira e 02 vagas de garagem.
- R\$ 1.500,00** - Centro. R. Sergio D'Almeida de Holanda, 1202 c/ 3 qtos sendo 1 suite, sala, cozinha com armários, lavanderia, 2 wc, garagem, estac., varanda c/ churrasq., edícula com 2 quartos.
- R\$ 1.500,00** - Id. Tamaraty. R. Edson B. de Oliveira, 570. 3 qtos + 1 ste, sala, coz., A.S., wc e gar.
- R\$ 1.600,00** - Coqueiral. Av. Brasil, 8855 c/ 3 qtos sendo 1 suite, 2 salas, cozinha, copa, lavanderia, varanda, churrasqueira e garagem
- R\$ 1.600,00** - Novo Milênio. R. Roberto Fumio Aoki, 405 c/ 3 qtos, sala, cozinha com armários, lavanderia, wc, garagem, varanda com churrasqueira e piscina.
- R\$ 1.650,00** - Pq São Paulo. R. Benjamin Constant, 453 c/ 3 qtos sendo 1 suite, sala, cozinha com armários, lavanderia, wc, garagem, varanda com churrasqueira.
- R\$ 2.000,00** - Coqueiral. R. Presidente Kennedy, 2447 c/ 3 qtos sendo 1 suite com armários, 2 salas, coz. com armários, A.S., wc, varanda c/ churrasq., 2 gar., escritório, portão eletrônico.
- R\$ 2.400,00** - Tropical. R. João de Matos, 1256 c/ 3 qtos sendo 1 suite, sala com lareira, copa, cozinha, lavanderia, wc, garagem, varanda com churrasqueira
- R\$ 2.500,00** - Centro. R. Fortaleza, 1398 c/ 5 qtos sendo 1 suite c/ closet, 3 salas, sala de TV, lavabo, WC, coz. c/ armários, A.S., dep. de empreg., varanda, sacada, churrasq. e 5 vagas de gar.
- R\$ 2.800,00** - Tropical. R. Fagundes Varela, 3618 c/ 3 qtos sendo 1 suite, sala, cozinha, lavanderia, wc, garagem, edícula com churrasqueira, piscina, cerca elétrica e portão eletrônico
- R\$ 3.000,00** - Maria Luiza. R. Gaspar Dutra, 315 c/ 4 qtos sendo 2 suites, 4 salas, copa, lavabo, wc, cozinha, lavanderia, dependência de empregada, edícula com churrasqueira, garagem, piscina, SEMI MOBILIADA.
- R\$ 5.500,00** - Country. Rua Riachuelo, 2488 Cond. Country Ville c/ 03 qtos sendo 03 suites, 03 salas, sala de TV, lavabo,cozinha planejada, área de serviço, varanda, sacada, churrasqueira e 03 vagas de garagem.

#### Casas Comerciais

- R\$ 980,00** - São Cristóvão. R. Minas Gerais, 427 c/ 3 qtos, sala, cozinha, A.S., wc e estacionamento
- R\$ 1.500,00** - São Cristóvão. R. Minas Gerais, 413 c/ 3 qtos sendo 1 suite, sala, coz., A.S., wc e gar.
- R\$ 1.850,00** - Centro. R. Fortaleza, 1893 c/ 185m² com 3 qtos sendo 1 suite, 3 salas, coz., copa, wc, lavanderia 2 garagem
- R\$ 2.500,00** - Id. Canada. R. Marechal Rondon, 4064 c/ 5 qtos sendo 2 suites, 6 salas, cozinha, lavanderia, 2 WC, lavabo, varanda com churrasqueira, sacada, garagem
- R\$ 3.500,00** - Centro. R. Manoel Ribas, 2834 c/ 4 salas, cozinha, 2 wc, estacionamento e garagem
- R\$ 3.500,00** - Centro. R. Manoel Ribas, 2834 c/ 4 salas, cozinha, 2 wc, estacionamento e garagem
- R\$ 5.000,00** - Maria Luiza. R. Gaspar Dutra, 315 c/ 4 qtos sendo 2 suites, 4 salas, copa, lavabo, wc, coz., A.S., dep de empregada, edícula com churrasqueira, garagem, piscina, SEMI MOBILIADA
- R\$ 5.500,00** - Centro. R. Rio de Janeiro, 1674 c/ 3 qtos sendo 1 ste, 4 salas, coz., A.S., WC, garagem
- R\$ 16.000,00** - Centro. R. Maranhão, 1983 c/ 6 qtos sendo 1 suite máster com sacada, sala com sacada, sala 2 ambientes, sala estar, sala de jantar, escritório, adega, lareira, hall de entrada, mezanino, cozinha, 2 lavanderias, 4 despensas, dep. Empregada, 9 wc, garagens mais estacionamento, SEMI MOBILIADO, edícula com churrasqueira.

#### Sobrados

- R\$ 650,00** - Tamaraty. R. Edson Beler de Oliveira, 540 c/ 2 qtos, sala, cozinha, lavanderia, wc e garagem
- R\$ 750,00** - Res. Debora. R. Presidente Bernardes, 1645 c/ 3 qtos, sala, coz., A.S., WC e estacion.
- R\$ 800,00** - Neva - R. Vitoria, 2007 c/ 03 quartos sendo 01 suite, cozinha, lavabo, wc, área de serviço, 01 vaga de garagem
- R\$ 900,00** - Canadá - R. Visconde de Guarapuava, 3373 c/ 03 qtos, sala, cozinha, lavabo, wc, área de serviço e 1 vaga de garagem.
- R\$ 950,00** - Faculdade. R. Filosofia, 842 c/ 2 qtos, sala, coz. com armários, copa, WC, garagem.
- R\$ 1.000,00** - Alto Alegre. R. Estanislau Cidral, 444 c/ 3 qtos sendo 1 suite, sala, cozinha, lavanderia, wc e garage, edícula com churrasqueira
- R\$ 1.350,00** - Tropical. R. Jaboticabeira, 200 c/ 3 qtos sendo 1 suite, sala, cozinha, lavanderia, WC e garagem, SEMI MOBILIADO.
- R\$ 1.600,00** - Cancelli. R. Belem, 1488 c/ 3 qtos, sendo 1 suite, 2 salas, cozinha com armários, lavanderia, varanda com churrasqueira, garagem
- R\$ 1.600,00** - Country. R. Londrina, 1059 c/ 3 qtos sendo 1 suite, sala, cozinha, lavanderia, wc, garagem, edícula com churrasqueira.
- R\$ 1.600,00** - Cancelli. R. Belém, 1488 c/ 3 qtos, sendo 1 suite, 2 salas, cozinha com armários, lavanderia, varanda com churrasqueira, garagem
- R\$ 1.600,00** - Country. R. Londrina, 1059 c/ 3 qtos sendo 1 suite, sala, cozinha, lavanderia, wc, garagem, edícula com churrasqueira
- R\$ 2.000,00** - Centro. R. Pedro Ivo, 629 c/ 3 qtos sendo 1 suite, 2 salas, cozinha com armários, lavabo, lavanderia, wc, churrasqueira e garagem
- R\$ 2.000,00** - Id. Canada. R. Marechal Rondon, 4064 c/ 5 qtos sendo 2 suites, 6 salas, cozinha, lavanderia, 2 WC, lavabo, varanda com churrasqueira, sacada, garagem
- R\$ 2.000,00** - Beverly Hills. R. Joao de Mattos, 1245 c/ 3 qtos, sendo 1 suite, sala, cozinha, lavanderia, wc, lavabo, sacada, varanda com churrasqueira, garagem, condomínio fechado com salão de festa e piscina
- R\$ 2.600,00** - Nova York. R. Terra Roxa, 1524 c/ 3 suites sendo 1 com hidro, 3 salas, cozinha com armários, lavanderia, wc, lavabo, churrasqueira, 5 garagens, escritório, alarme, jardim

#### Apartamentos

- R\$ 330,00** - Faculdade. R. Administração 690 c/ qto, sala, cozinha, lavanderia e estacionamento, água, condomínio e IPTU e lico incluso no valor do aluguel
- R\$ 400,00** - Res. Del Fiore. R. São Luiz, 2123 c/ qto, coz. c/ armário, fogão e mesa, wc e garagem
- R\$ 400,00** - Res. Dani. R. Sociologia 1113 c/ qto, sala-cozinha, A.S., WC e estacionamento
- R\$ 400,00** - Res. Universitário. Av. Fag, 212 kitnetes sem mobília.
- R\$ 400,00** - Nova Conquista. R. Tamoios, 147 c/ 2 qtos, sala, cozinha, lavanderia, wc e garagem.
- R\$ 400,00** - Santa Cruz. R. Aimores, 203 c/ qto sala,cozinha, e 01 vaga de garagem descoberta.
- R\$ 430,00** - Cruzeiro Do sul, R. Souza Naves, 4044 c/ 01 quarto, cozinha, e WC.
- R\$ 440,00** - Ed. Torre do Sol. R. José Bonifácio, 532 c/ 2 qtos, sala, cozinha, A.S., WC e garagem
- R\$ 450,00** - Ed. Asahi. R. Edson Luiz Favarim, 1037 c/ 2 qtos, sala, coz.,WC e estac., s/ cond.
- R\$ 450,00** - Ed. Germano Sarolli. R. Carlos de Carvalho, 3950 c/ qto, sala, coz, A.S, WC, semi mobiliado.
- R\$ 450,00** - Res. Universitário. Av. Fag, 212 c/ qto, sala, cozinha, wc, SEMI MOBILIADO.
- R\$ 480,00** - Ed. Cerro Azul. Av. Brasil, 9583 c/ 3 qtos, sala, cozinha, lavanderia, WC e garagem
- R\$ 480,00** - Res. Universitário. Av. Fag, 212 c/ qto, sala, cozinha, lavanderia, WC, sacada
- R\$ 480,00** - Ed. Don Otavio. R. Otello C. Castilho, 1038 c/ 2 qtos, sala, cozinha, lavanderia, wc e garagem.
- R\$ 480,00** - Res. Universitário. Av. Fag, 212 c/ qto, sala, cozinha, wc, SEMI MOBILIADO
- R\$ 490,00** - Res. Universitário. Av. Fag, 212 c/ qto, sala, cozinha, lavanderia, WC, sacada
- R\$ 500,00** - Ed. Satellite. R. Catanduvas, 381 c/ 2 qtos, sala, cozinha, lavanderia, wc e garagem
- R\$ 500,00** - Alto Alegre. R. Cuiaba, 4823 c/ 2 qtos sendo 1 suite, sala, cozinha, lavanderia, WC, sacada e estacionamento
- R\$ 500,00** - Res. Universitário. Av. da Fag, 212 c/ qto, sala, cozinha com armários, WC, garagem.

- R\$ 500,00** - Faculdade. R. Odontologia, 1165 c/ qto, sala, coz., A.S., wc e gar, atrás da Uniãoeste
- R\$ 500,00** - Res. Águas Claras. R. Mar. Deodoro, 1563 c/ 2 qtos, sala, coz., A.S., wc, sacada e gar.
- R\$ 500,00** - Faculdade. R. Odontologia, 1165 c/ qto, sala, coz., A.S., wc e gar, atrás da Uniãoeste
- R\$ 500,00** - Res. Águas Claras. R. Marechal Deodoro, 1563 c/ 2 qtos, sala, cozinha, lavanderia, wc, sacada e garagem.
- R\$ 550,00** - Res. Universitário. Av. da Fag, 212 c/ qto, sala, coz., WC, gar. SEMI MOBILIADO
- R\$ 550,00** - Ed. Almaden. R. Rio Grande do Sul, 2193 c/ qto, sala, cozinha e corredor com armários, lavanderia, wc, sacada e garagem.
- R\$ 550,00** - Ed. Almaden. R. Rio Grande do Sul, 2193 c/ qto, sala, cozinha e corredor com armários, lavanderia, wc, sacada e garagem
- R\$ 600,00** - Ed. Darceu Godoy. R. Presidente Bernardes, 1807 c/ qto, sala, cozinha com armários, lavanderia, wc, sacada e garagem.
- R\$ 600,00** - Res. Foz. R. Fortaleza, 3584 c/ 2 qtos, sala, cozinha, lavanderia, wc e garagem
- R\$ 600,00** - Ed. Felipe. R. Eça de Queiroz, 804 c/ 2 qtos, sala, coz., A.S., wc, garagem descoberta
- R\$ 600,00** - Ed. Nova Conquista. R. Tamoios, 147 c/ 2 qtos, sala, cozinha, lavanderia, WC, garagem, condomínio incluso no valor do aluguel.
- R\$ 600,00** - Res. Coqueiral. R. das Palmeiras, 957 c/ 3 qtos, sala, coz., A.S., WC e garagem.
- R\$ 600,00** - Ed. Darceu Godoy. R. Presidente Bernardes, 1807 c/ qto, sala, cozinha com armários, lavanderia, wc, sacada e garagem
- R\$ 600,00** - Res. Foz. R. Fortaleza, 3584 c/ 2 qtos, sala, cozinha, lavanderia, wc e garagem
- R\$ 600,00** - Ed. Felipe. R. Eça de Queiroz, 804 c/ 2 qtos, sala, coz., A.S., wc, garagem descoberta.
- R\$ 610,00** - Id. Veneza. R. Itália, 241 c/ 2 qtos, sala, cozinha, lavanderia, WC e estacionamento
- R\$ 615,00** - Faculdade. R. Agronomia, 621 c/ 2 qtos, sala, cozinha, A.S, WC e estacionamento
- R\$ 630,00** - Res. Cristal. R. Joao de Matos, 1145 c/ 3 qtos, sala, cozinha, A.S, WC e garagem
- R\$ 630,00** - Ed. Stuttgart. R. Rafael Picoli, 2863 c/ 2 qtos, sala, cozinha, A.S., wc e 2 garagens.
- R\$ 630,00** - Centro. Av. Brasil, 4251 c/ 2 qtos, sala, cozinha, WC, sacada e garagem.
- R\$ 630,00** - Centro. Av. Brasil, 4251 c/ 2 qtos, sala, cozinha, WC, sacada e garagem
- R\$ 650,00** - Res. Maria Lino. R. Presidente Kennedy, 1738 c/ qto, sala, cozinha, lavanderia, wc e garagem, MOBILIADO.
- R\$ 650,00** - Ed. Veja. R. Terezina, 1039 c/ 2 qtos, sala, cozinha, lavanderia, wc, sacada e garagem
- R\$ 650,00** - Res. Maria Lino. R. Pres. Kennedy, 1738 c/ qto, sala, coz., A.S., wc e gar., MOBILIADO.
- R\$ 650,00** - Ed. Veja. R. Terezina, 1039 c/ 2 qtos, sala, coz., A.S., wc, sacada e garagem.
- R\$ 650,00** - Res. Gramado. R. Maringá, 1719 c/ 3 qtos, sala, coz., A.S, WC, gar, SEMI MOBILIADO.
- R\$ 650,00** - Ed. Lokatell. R. Vitoria, 1735 c/ 2 qtos, sala, coz., A.S., WC, sac. c/ churras. e gar.
- R\$ 650,00** - Alto Alegre. R. Cuiaba 4823.
- R\$ 650,00** - Res. Laranjeiras. R. Belem, 1004 c/ 2 qtos, sala, cozinha, lavanderia, WC, sacada e garagem, condomínio incluso no valor do aluguel.
- R\$ 650,00** - Ed. Hannover. R. Manaus, 2046 c/ 2 qtos, sala, coz., A.S, WC e garagem.
- R\$ 650,00** - Ed. Bremem. R. Pio XII, 1723 c/ 3 qtos sendo 1 suite, sala, coz., A.S., WC, garagem.
- R\$ 650,00** - Res. Vila Germânia. R. Fortaleza, 3180 c/ 2 qtos, sala, coz., A.S., WC e garagem.
- R\$ 650,00** - Guarujá. R. Flor da Serra, 855 c/ qto, sala, cozinha, A.S., wc, sacada e garagem.
- R\$ 650,00** - Nuremberg. R. Manaus, 2070 c/ 2 qtos, sala, cozinha, lavanderia, wc e garagem
- R\$ 650,00** - Claudete. R. Jorge Lacerda, 1925 c/ 2 qtos, sala, cozinha, lavanderia, wc e garagem, não tem condomínio e a água é inclusa no valor do aluguel.
- R\$ 680,00** - Ed. Morada do Sol. Av. Toledo, 822 c/ 2 qtos, sala, cozinha, A.S., wc e garagem
- R\$ 680,00** - Ed. Sirius II. R. Manoel Ribas, 2001 c/ 2 qtos, sala, cozinha com armários, lavanderia, wc, garagem descoberta.
- R\$ 680,00** - Ed. Morada do Sol. Av. Toledo, 822 c/ 2 qtos, sala, cozinha, lavanderia, wc e garagem
- R\$ 680,00** - Ed. Sirius II. R. Manoel Ribas, 2001 c/ 2 qtos, sala, cozinha com armários, lavanderia, wc, garagem descoberta
- R\$ 700,00** - Ed. Torres Claras. R. Cuiaba, 565 c/ 3 qtos, sala, cozinha, A.S., wc, sacada e garagem
- R\$ 700,00** - Res. Cleo. R. Mar. Candido Rondon, 1210 c/ 1 qto, sala, coz., A.S., wc, sacada e gar.
- R\$ 700,00** - Res. Quinta do Sol. R. Jorge Lacerda, 798 c/ 2 qtos, sala, coz. c/ arm., A.S., WC e gar.
- R\$ 700,00** - Ed. Baveira. R. Pio XII, 1701 c/ 3 qtos, sendo 1 suite, sala, coz., A.S, WC e garagem
- R\$ 700,00** - Ed. Nuremberg - R. Manaus, 2074 c/ 3 qtos, sala, cozinha, A.S., wc, 2 garagens
- R\$ 700,00** - Ed. Torres Claras. R. Cuiaba, 565 c/ 3 qtos, sala, cozinha, lavanderia, wc, sacada e garagem.
- R\$ 700,00** - Res. Cleo. R. Marechal Candido Rondon, 1210 c/ 1 qto, sala, cozinha, lavanderia, wc, sacada e garagem
- R\$ 700,00** - Res. Quinta do Sol. R. Jorge Lacerda, 798 c/ 2 qtos, sala, cozinha com armários, lavanderia, wc e garagem.
- R\$ 700,00** - Ed. Araguaia. R. Barão do Rio Branco, 1152 c/ 02 qtos, wc, cozinha, área de serviço, e 01 vaga de garagem coberta.
- R\$ 750,00** - Ed. Bonsel. R. Carlos Alves, 3073 c/ 2 qtos, sala, coz., A.S., WC, sac. c/ churras. e gar.
- R\$ 750,00** - Ed. Acapulco. R. Estanislau Cidral, 444 c/ 2 qtos, sala, coz., A.S., WC e garagem.
- R\$ 750,00** - Ed. Porto das Flores. R. Man. Ribas, 2519 c/ 2 qtos, sala, coz. c/ arm., wc, A.S. e gar.
- R\$ 750,00** - Ed. D. Rosa. R. Pedro Ivo, 1436 c/ 2 qtos, sala, coz., A.S., wc, sacada c/ churras. e gar.
- R\$ 750,00** - Ed. Torres Claras. R. Cuiaba, 565 c/ 3 qtos, sala, cozinha, A.S., wc, sacada e garagem.
- R\$ 780,00** - Res. Parque Poty. R. Tom Jobim, 370 c/ 2 qtos, sala, cozinha, lavanderia, sacada c/ churrasqueira, WC e 2 garagens.
- R\$ 780,00** - Ed. Verona. R. Duque de Caxias, 664 c/ 2 qtos, sala, cozinha, A.S., WC e garagem
- R\$ 780,00** - Alto Alegre. R. Graçiliano Ramos, 824 c/ 2 qtos, sala, cozinha, lavanderia, WC, sacada com churrasqueira e garagem
- R\$ 800,00** - Id. Itália. R. Itália, 1142 c/ 2 qtos sendo 1 ste, sala, coz., A.S., WC, gar. MOBILIADO.
- R\$ 800,00** - Ed. Sheraton. R. Rio de Janeiro, 1626 c/ 3 qtos sendo 1 suite, sala, cozinha, lavanderia, wc, sacada e garagem.
- R\$ 800,00** - Ed. Vila Germania. R. Fortaleza, 3180 c/ 3 qtos, sala, coz., A.S., WC e garagem
- R\$ 800,00** - Ed. Tarsila - R. Rosa Norma Vessaro, 194 c/ 3 qtos sendo 1 suite, sala 2 ambientes, cozinha, lavanderia, WC, sacada e garagem.
- R\$ 830,00** - Fag. Av. Fag, 590 c/ 2 qtos, sala, cozinha, lavanderia, wc e garagem
- R\$ 850,00** - Res. Hermes Vessaro. R. Hermes Vessaro, 95 c/ 2 qtos, sala, cozinha, lavanderia, wc, sacada e garagem.
- R\$ 850,00** - Res. Coqueiral. R. das Palmeiras, 957 c/ 3 qtos, sala, coz., A.S., wc, garagem.
- R\$ 850,00** - Ed. Leticia. R. Nereu Ramos, 2651 c/ 2 qtos sendo 1 com ar condicionado, sala, cozinha com armários, lavanderia, wc, sacada com churrasqueira e garagem, persianas nas janelas e na porta da sacada.
- R\$ 850,00** - Res. Pq Poty. R. Tom Jobim, 370 c/ 3 qtos, sala, coz., A.S., wc, sac. c/ churras. e 2 gar.
- R\$ 850,00** - Ed. Bessica. R. Paraná, 3660 c/ 2 qtos, sala, cozinha com armários, lavanderia, WC, sacada com churrasqueira e garagem.
- R\$ 850,00** - Ed. Altemburg. R. Rafael Picoli, 2791 c/ 3 qtos, sala, coz., A.S., wc, gar., SEMI MOBIL.
- R\$ 850,00** - Ed. Porto Santo. R. Marechal Deodoro, 3364 c/ 2 qtos, sala, cozinha com armários e fogão, lavanderia, wc e garagem.
- R\$ 850,00** - Ed. Paraná. R. Paraná, 3000 c/ 2 qtos, sala, coz., A.S., wc, gar, SEMI MOBILIADO.
- R\$ 850,00** - Ed. Parthenon. R. Marechal Candido Rondon, 1857 c/ 3 qtos sendo 1 suite, sala, cozinha, lavanderia, wc, sacada e garagem.
- R\$ 850,00** - Ed. Frankfurt. R. Curitiba, 1389 c/ 3 qtos sendo 1 suite, sala, coz., A.S., wc e 2 gar.
- R\$ 880,00** - Res. Parque Poty. R. Tom Jobim, 370 c/ 2 qtos, sala, cozinha com armários, lavanderia, wc, sacada com churrasqueira e 2 garagens
- R\$ 880,00** - Ed. Porto Rico. R. Marechal Deodoro, 2604 c/ 3 qtos sendo 1 suite, sala, cozinha, lavanderia, WC, sacada e garagem.
- R\$ 880,00** - Ed. Torres de Lyon. R. Recife, 1042 c/ 3 qtos sendo 1 suite, sala, cozinha, lavanderia, wc, sacada e garagem.
- R\$ 880,00** - Ed. Torres de Lyon. R. Recife, 1042 c/ 3 qtos sendo 1 suite, sala, cozinha, lavanderia, wc, sacada e garagem
- R\$ 900,00** - Ed. Alameda. R. Vicente Machado, 1280 c/ 3 qtos sendo 1 suite, sala, cozinha, lavanderia, WC, sacada e garagem.
- R\$ 900,00** - Ed. Tarsila. R. Rosa Norma Vessaro, 194 c/ 3 qtos sendo 1 suite, sala 2 ambientes, cozinha com armários, lavanderia, WC, sacada e garagem.
- R\$ 900,00** - Res. Lapa. R. da Lapa, 877 c/ 2 qtos, sala, coz., A.S., wc, garagem, MOBILIADO
- R\$ 900,00** - Res. Cleo. R. Marechal Candido Rondon, 1210 c/ 2 qtos, sala, cozinha, lavanderia, wc, sacada com churrasqueira e 2 garagens.
- R\$ 900,00** - Ed. Ile de France. R. Mato Grosso, 1680 c/ 3 qtos sendo 1 ste, sala, coz., A.S., wc e gar.
- R\$ 950,00** - Ed. Santa Monica. R. Minas Gerais, 2101 c/ 2 qtos, sala, coz., A.S., wc e garagem
- R\$ 950,00** - Ed. Rio de Janeiro. R. Castro Alves, 1642 c/ 3 qtos sendo 1 suite, sala, cozinha, lavanderia, wc, sacada e garagem, MOBILIADO
- R\$ 950,00** - Res. Hermes Vessaro. R. Hermes Vessaro, 95 c/ 2 qtos, sala, cozinha, lavanderia, wc, sacada e garagem.
- R\$ 950,00** - Ed. Tarsila. R. Rosa Norma Vessaro, 194 c/ 2 qtos sendo 1 suite, sala, cozinha, lavanderia, WC, sacada e garagem.
- R\$ 950,00** - Pque São Paulo. R. General Osorio, 1449 c/ 02 qtos, sala, sacada, cozinha planejada, área de serviço, churrasqueira, 01 vaga de garagem.
- R\$ 980,00** - Ed. Medeiros. R. Joao Maria Correa, 514 c/ 3 qtos sendo 1 suite, sala, cozinha, lavanderia, WC, 2 garagens 1 descoberta e 1 coberta, semi mobiliado
- R\$ 1.000,00** - Ed. Solar Du Parc. R. Uruguai, 570 c/ 3 qtos sendo 1 suite, sala, cozinha, lavanderia, WC, sacada com churrasqueira e 2 garagens.
- R\$ 1.000,00** - Ed. Grand Club. R. Bartolomeu de Gusmao, 960 c/ 3 qtos sendo 1 suite, sala, cozinha, lavanderia, wc, sacada com churrasqueira e garagem
- R\$ 1.000,00** - Ed. Cesar Spada. R. Osvaldo Cruz, 1745 c/ 3 qtos sendo 1 suite, sala, cozinha com armários, lavanderia, wc, garagem
- R\$ 1.000,00** - Ed. Dona Adelia. R. São Paulo, 869 c/ 03 qtos sendo 01 suite, sala, sacada, wc social, cozinha planejada, dep de empregada, área de serviço, lavabo, 02 vagas de garagem.
- R\$ 1.050,00** - Ed. Dolce Vita. R. Visconde Rio Branco, 1545 c/ 3 qtos sendo 1 suite, sala, cozinha, lavanderia, wc, sacada e 2 garagens, SEMI MOBILIADO.
- R\$ 1.100,00** - Ed. Solar Du Parc. R. Uruguai, 570 c/ 3 qtos sendo 1 suite, sala, cozinha, lavanderia, WC, sacada com churrasqueira e 2 garagens.
- R\$ 1.100,00** - Ed. Lauri Sonda. R. General Osorio, 3537 c/ 3 qtos sendo 1 suite, sala, cozinha, lavanderia, WC, sacada e garagem, SEMI MOBILIADO.
- R\$ 1.150,00** - Ed. Alto D'Ouro. R. Minas Gerais, 2410 c/ 2 qtos sendo 1 suite, sala, cozinha com armários, lavanderia, wc, sacada com churrasqueira e garagem.
- R\$ 1.200,00** - Ed. Lokatell. R. Vitoria, 1735 c/ 2 qtos, sala, cozinha, lavanderia, WC, sacada com churrasqueira, garagem - MOBILIADO.
- R\$ 1.200,00** - Ed. Coahabivel. R. Recife, 1469. 3 qtos sendo 1 ste, sala, coz., A.S., WC, sac. 2 gar.
- R\$ 1.200,00** - Res. Cleo. R. Marechal Candido Rondon, 1210 c/ 3 qtos sendo 1 suite, sala, cozinha, lavanderia, wc, sacada e 2 garagens.
- R\$ 1.200,00** - Ed. Saint Pietro. R. Duque de Caxias, 41 c/ 3 qtos sendo 1 suite, sala, cozinha, lavanderia, wc, sacada com churrasqueira e 2 garagens.
- R\$ 1.250,00** - Santos Dumont. R. Mato Grosso, 2488 c/ 2 qtos sendo 1 suite, sala, cozinha, lavanderia, wc, sacada, SEMI MOBILIADO e SEM VAGA DE GARAGEM.

- R\$ 1.350,00** - Ed. Ana Julia. R. Salgado Filho, 2009 c/ 3 qtos sendo 1 suite, sala, cozinha, lavanderia, wc, sacada com churrasqueira e 2 garagens
- R\$ 1.500,00** - Ed. Armando de Rezende. R. Olavo Bilac, 1251 c/ 3 qtos sendo 1 suite, sala, cozinha, lavanderia, wc, sacada com churrasqueira, depósito e 2 garagens
- R\$ 1.500,00** - Ed. Santos Dumont. R. Mato Grosso, 2488 c/ 3 qtos sendo 1 suite, sala, cozinha, lavanderia, wc, sacada e garagem, MOBILIADO.
- R\$ 1.500,00** - Ed. Athenas. R. Presidente Kennedy, 2277 c/ 3 qtos sendo 1 suite, sala, cozinha, lavanderia, wc, sacada e 2 garagens
- R\$ 1.500,00** - Ed. Belvedere. R. Presidente Bernardes, 2555 c/ 3 qtos sendo 1 suite, sala, cozinha c/ armários, lavanderia, wc, sacada garagem.
- R\$ 1.500,00** - Ed. San Fernando - R. Souza Naves, 4081 (DUPLIX) c/ 3 qtos sendo 1 suite, sala, cozinha com armários, lavanderia, wc, sacada, varanda com churrasqueira, 2 garagens
- R\$ 1.550,00** - Ed. Valentina. R. Antonina, 2464 c/ 3 qtos sendo 1 suite, sala, cozinha, lavanderia, WC, sacada com churrasqueira, 2 garagens
- R\$ 1.600,00** - Ed. Joao Batista Cunha. R. Riachuelo, 2420 c/ 3 qtos sendo 1 suite, sala 2 ambientes, coz. a c/ armários, forno e microondas e A.S. c/ armários, sacada c/ churrasq., 2 gar. e depósito.
- R\$ 1.600,00** - Ed. Guomar Rezende. R. Barão do Cerro Azul, 1220 c/ 3 qtos sendo 1 suite, sala, cozinha, lavanderia, WC, sacada com churrasqueira, depósito e 2 garagens
- R\$ 1.600,00** - Ed. Joao Batista Cunha. R. Riachuelo, 2420 c/ 3 qtos sendo 1 suite, sala 2 amb., cozinha e lavanderia com armários, sacada com churrasqueira, 2 garagens e depósito.
- R\$ 1.600,00**



**Gaucha**  
imobiliária

**Fone: 3225-1233 - Fax 3333-8316**

RUA PERNAMBUCO, 54 - CENTRO

e-mail: contato@imobiliariagaucha.com.br / www.imobiliariagaucha.com.br

**VENDAS**

**PLANTÃO: 9972-2848 | 9972-0258 |  
9972-2088 | 9978-4894**

## CASAS, SOBRADOS E APARTAMENTOS

### SOBRADO COM 302,00M

Rua Guaira 1107, Tropical, com 01 suite master, 02 suites, sal de jantar/estar, sala TV, copa, cozinha, lavabo, sacada, área de serviço, 04 garagens, aquecimento, soto, churrasqueira, canil, piscina aquecida, salão de festas. Valor Consulte-nos

### SOBRADO COM 200M<sup>2</sup>

Rua Natal, 1454 - Centro - 03 suítes, 01 quarto, sala de jantar / estar, bwc, cozinha, área de serviço, 02 garagens, bwc, empregada, churrasqueira, salão de festas. R\$ 500.000,00

### SOBRADO COM 397,00M<sup>2</sup>

Rua Machado de Assis, Região do Lago I, 01 suite master, 02 suítes, sala de jantar/estar, sala de TV, escritório, bwc, copa, cozinha, lavabo, 03 sacadas, área de serviço, 06 vagas de garagem, aquecimento, churrasqueira, depósito, piscina, salão de festas. valor CONSULTE-NOS

### SOBRADO 270M<sup>2</sup>

Rua Monjoleiro, Tropical, suite máster, suite simples, 2 qtos, bwc, 3 salas, lavabo, escrit., sacada, copa, coz., lavanderia, churrasq., 4 garagens. Fica móveis embutidos. R\$ 750.000,00

### CASA 180M<sup>2</sup>

Rua Engenharia, 310, Jd Universitário, suite, 2 qtos, sala jantar/estar, bwc, coz. área serv., 3 gar, churr., depósito, salão de festas. R\$ 385.000,00

### CASA COM 142,44

Rua Marechal Cândido Rondon, 1409 - Centro - com 01 suite, 02 quartos, sala de jantar/estar, sala tv, bwc, copa, cozinha, área de serviço, 02 garagens, churrasqueira, depósito. R\$ 550.000,00

### SOBRADO COM 320,00M<sup>2</sup>

Rua Tarquinio Joslin dos Santos, Jd Maria Luiza, com 01 suite master, 01 suite, 02 qtos, sala jantar/estar, sala TV, escrit, bwc, copa, coz, lav, sacada, dep emp, área serviço, 04 gars, aquec, semi-mobiliado. R\$ 1.050.000,00

### 02 CASAS

Rua Presidente Bernardes nº898, casa frente com 90,00m<sup>2</sup> em alvenaria com 03 quartos, sala estar, bwc, copa, cozinha, área de serviço, casa dos fundos com 100,00m<sup>2</sup> em madeira com 03 quartos, sala, cozinha bwc, lavanderia. R\$470.000,00

### CASA COM 90,00M<sup>2</sup>

+ 50,00m<sup>2</sup> de edícula, Rua Terra Rocha 1220, Jd Nova York, com 01 suite, 02 quartos, sala de estar, copa, cozinha, área de serviço, 01 garagem, bwc empregada. R\$ 360.000,00

### CASA COM 345,00M<sup>2</sup>

Rua Cuiabá, Jd Maria Luiza, com 01 suite, 05 quartos, sala de jantar/estar, sala de TV, escritório, 02 bwc (01 com Hidro), copa, cozinha, área de serviço, 05 garagens, bwc empregada, aquecimento, churrasqueira, depósito, piscina, salão de festas. R\$ 1.000.000,00

### CASA COM 170,00M<sup>2</sup>

Rua das Orquídeas 205, Guarujá, com 01 suite, 04 quartos, sala de jantar/estar, bwc, cozinha, área de serviço, 01 garagem, bwc empregada, churrasqueira. R\$ 270.000,00

### CASA COM 200,00M<sup>2</sup>

(averbado), Condomínio Plantar, Boa vista da Aparecida, com 01 suite, 04 quartos, sala de jantar/estar, copa, cozinha, dep. empregada, área de serviço, 02 garagens, aquecimento, churrasqueira, piscina, salão de festas, semi-mobiliado.

### SOBRADO COM 380,00<sup>2</sup>,

Rua Souza Naves, esquina com rua Belo Horizonte, centro. Com 1 suite, 2 quartos, sala de jantar/estar, sala de TV, escritório, 02 bwc, copa, cozinha, lavabo, sacada, área de serviço, 02 garagens, aquecimento, churrasqueira, depósito. R\$ 830.000,00

### CASA COM 370,00M

Rua Recife, centro - com 02 suítes, 03 quartos, sala de jantar/estar, sala tv, escritório, bwc, copa, cozinha, biblioteca, área de serviço, 04 vagas de garagem, churrasqueira, piscina, salão de festas. R\$ 1.280.000,00.

### APTOS COM ENTREGA FUTURA:

- Ed. Eco Ville - Ed. Val Paraiso  
- H. Rieger Residence - Ed. Unique  
- Ed. Residence Curitiba - Ed. Sylvio Kissula  
- Ed. Guiomar Rezende - Ed. Augustus  
- Lagoa da Pampulha - Ed. Vila Real

### ED. SAN RAFAEL 203M<sup>2</sup>

Rua Pernambuco, Centro, novo suite, 2 qtos, bwc, 2 salas, coz., sacada c/ churrasq., lav, aquecimento e 2 garagens. R\$ 555.000,00

### ED. VENETO

Apto com 171,88m<sup>2</sup> - Rua Oswaldo Cruz entre Ruas Pernambuco e Recife, centro, com 01 suite, 02 quartos, sala de jantar/estar, bwc, cozinha, lavabo, sacada, área de serviço, 02 garagens, aquecimento, sacada com churrasqueira, salão de festas. R\$ 390.000,00

### ED. CURITIBA RESIDENCE

Em construção, Rua Curitiba, Neva, 1º apart. c/ 100,30m<sup>2</sup>, 2 qtos, 2 salas, lavabo, bwc, coz., lavand., sacada c/ churrasq. e 1 gar. ; 2º apart. 142,80m<sup>2</sup>, suite, 2 qtos, bwc, 2 salas, coz., lavand. e 2 gar, CONSULTE-NOS. Entrega da obra para Dezembro de 2015.

### ED. LE PRESTIGE 291,5M<sup>2</sup>

R. Goiás, Country. Suite Master, 2 suítes, 4 salas, lavabo, sacadas, cozinha, lavanderia, dep. empregada, depósito, 3 vagas de garagem, ótima área de lazer em amplo terreno. Entrega da obra para Maio / 2015. Valor R\$ 1.162.000,00

### ED BELVEDERE

com 154,00m<sup>2</sup>, Rua Presidente Bernardes 2557, Centro, com 01 suite, 02 quartos, sala de jantar / estar, bwc, cozinha, área de serviço, 01 garagem, aquecimento. R\$ 360.000,00

### ED VILLA MEDINE COM 297,77M<sup>2</sup>

Rua Minas Gerais 1930, Centro, com 01 suite master, 02 suites, sala de jantar/estar, sala de TV, copa, cozinha, lavabo, sacada, área de serviço, 03 garagens, aquecimento, churrasqueira, sala de jogos, piscina, playground, salão de festas, semi mobiliado. VALOR CONSULTE-NOS

### EDIFÍCIO ZARA

Prédio de aptos em construção. R.: Natal, Centro, unidades com 3 quartos e com metragens de 76m<sup>2</sup> a 94m<sup>2</sup>, com valores de R\$ 209.000,00 a R\$ 229.000,00, condições a consultar.

### APTO ED ERONDINA GOTARDO

Com 130,00m<sup>2</sup>, Rua Pernambuco 861, Centro, com 01 suite, 02 quartos, sala de jantar/estar, bwc, copa, cozinha, área de serviço, 01 garagem, aquecimento, playground, salão de festas. R\$ 340.000,00

### APTO COM 226,00M<sup>2</sup>

Ed Porto Seguro, Rua Joao Pessoa, com 01 suite, 02 quartos, sala de jantar/estar, bwc, cozinha, lavabo, sacada, dep empregada com bwc, área de serviço, 02 garagens, aquecimento, depósito, sala de jogos, piscina, playground, salão de festas, moveis embutidos. R\$500.000,00

### ED MARINI, COM APTOS DE 145M<sup>2</sup>A

148M<sup>2</sup>, 01 suite, -2 quartos, sala de jantar/estar, bwc, sacada com churrasqueira, área de serviço, 02 garagens, aquecimento, salão de festas. valores de R\$ 387.000,00 a R\$ 421.000,00.

### ED. JOÃO BATISTA CUNHA

Com 167,51m - Rua Riachuelo 2420, Centro, com 01 suite, 02 quartos, sala de jantar/estar, cozinha, sacada, área de serviço, 02 garagens, churrasqueira, depósito, piscina, playground, salão de festa. R\$ 460.000,00.

### ED. RESID. CRISTAL

Com 92m<sup>2</sup>, Rua João de Matos, 1145 - Jardim Cristal. Com 03 quartos, sala de jantar / estar, bwc, cozinha, área de serviço, 01 garagem, churrasqueira. R\$ 200.000,00

### CASA COM 742,00M<sup>2</sup>

com 05 quitinetes (fundos), e uma sala comercial pequena (frente), Rua Antonina nº 265, Centro. R\$ 550.000,00

### ED. AUGUSTUS

Com 180,00m<sup>2</sup>, Rua da Bandeira 927, com 01 suite, 02 quartos, sala de jantar/estar, cozinha, bwc, sacada com churrasqueira, área de serviço, 02 vagas de garagem. VALORES CONSULTE-NOS

### APARTAMENTO 81,00M<sup>2</sup>

Residencial Lokatell, Rua Vitória, 1735, Neva, com 02 quartos, sala tv, bwc, cozinha, área de serviço, 01 garagem, churrasqueira, salão de festas. R\$ 198.000,00

### APTO COM 93,83M

Ed. San Fernando, Rua Souza Naves, Centro - com 01 suite, sala de jantar/estar, cozinha, área de serviço, 01 garagem, churrasqueira, semi-mobiliado. R\$ 210.000,00.

## SALAS COMERCIAIS

### LOJA DE CONFECCOES

Dentro do Supermercado Irani com 68,00m<sup>2</sup>, Rua Papagaios Jardim Floresta. ( a venda é do estoque e instalacoes, ou sc instalacoes estuda-se valor).

**Barracão Comercial** com 291,00m<sup>2</sup> - Rua Nilo Peçanha, nº 90. Pq. São Paulo. R\$ 450.000,00

**Mercado Avenida Gralha Azul, Guarujá.** Vendo Ponto, instalações e estoque, em funcionamento, com grande clientela. R\$ 90.000,00

### PREDIO COMERCIAL E RESIDENCIAL COM 825,00M<sup>2</sup>

AV BRASIL Nº 4392 - com 02 aptos de 185,00m<sup>2</sup> cada, 01 sala comercial térrea com 250,00m<sup>2</sup>, 01 sala comercial térrea com 105,00m<sup>2</sup>, 02 aptos com 82,50m<sup>2</sup> cada, 01 casa com 100,00m<sup>2</sup>. R\$ 3.600.000,00

## TERRENOS

**Lote com 250,00m<sup>2</sup>**, Rua Expresso Norte esquina com Panamá, Loteamento Florais do Paraná. R\$ 110.000,00

**Lote com 250,00m<sup>2</sup>**, Rua Expresso, Loteamento Florais do Paraná. R\$ 100.000,00

**Lote 540m<sup>2</sup>** Filosofia esq. c/ Administração próx. á Unio-este. R\$ 260.000,00

**Lotes no Condomínio Jardins de Monet**, Rua Eça de Queiroz, nº 35, Alto Alegre. Condomínio com infraestrutura completa, portaria 24h, área de festas equipada, piscina, espaço fitness, playground, espaço zen e jardins. **Valores: Consulte-nos.**

**Lote 372m<sup>2</sup>** com casa mista no fundo. Rua Itália, 1197, Jd. Europa, R\$ 140.000,00

**Lote c/ 862m<sup>2</sup>** Rua Tiradentes, entre a Av. Brasil e R. Erechim. Próx. ao novo Shopping. R\$ 850.000,00

**Terreno com 366,00m<sup>2</sup>**, Rua Soldado Luiz Gonzaga, Jardim Petropolis. R\$70.000,00

**Lote 495m<sup>2</sup>**, Rua Graciliano Ramos, Vila São Pedro, Jardim Alto Alegre. R\$ 270.000,00

**Terreno com 640,00m<sup>2</sup>**, Rua Rio de Janeiro, Centro, Proximo ao Colégio Santa Maria. R\$750.000,00

**Lote com 469,90m<sup>2</sup>**, Rua Natal 2552, Tropical, com casa simples mais piscina fundo do lote, 03 quartos, sala estar, bwc, área de serviço. R\$ 470.000,00



# Elso Thomann Imóveis

Rua General Osório, 2960 - Cascavel - PR

(45) 3035-1600

Creci - 2551J

Sua garantia imobiliária.

site: [www.elseimoveis.com.br](http://www.elseimoveis.com.br)

Horário de atendimento: Seg à Sex: 8h30 ao 12h; 13h30 às 18h; Sáb 09h ao 12h.

## VENDAS SOBRADOS

**Ciro Nardi - Rua Curitiba - Imóvel de esquina** - parte superior c/ 01 suíte, 02 quartos, 01 bwc, escada em ipê, parte baixo: 01 sala, 01 sala de entrada, 01 sala de jantar, 01 cozinha, 01 bwc social, dependência de empregada c/ bwc, depósito, área de serviço, jardim de inverno, garagem (2) ..... **R\$ 700.000,00**

**Country - Rua Voluntários da Pátria** - 1 suíte com hidro, 3 dormitórios, sala 2 ambientes, cozinha com armários, WC social, área de serviço, dep. de emp., 2 vagas de garagem, aceita imóvel em Curitiba ..... **R\$ 550.000,00**

**Vila Tolentino - Rua Castro Alves** - 1 suíte, 2 dormitórios, tendo 4º dormitório ou escritório, sala de estar/jantar, copa, cozinha, lavanderia, WC social, WC serviço, 2 despensas, 2 vagas de garagem cobertas e fechadas, quintal. Área do terreno 224,25m² e área construída de 190,81m² ..... **R\$ 480.000,00**

**Neva - Rua Visconde do Rio Branco - IMÓVEL NOVO - Condomínio Fechado** - 1 suíte c/ sacada, 2 dormitórios, bwc social, área de serviço, sala, copa, cozinha, lavabo, 2 vagas de garagem paralelas, churrasqueira coberta, área construída 166,00m2, piso em porcelanato, acabamento em gesso ..... **R\$ 395.000,00**

**Canadá - Rua Uruguiana**, área total 78,00m2 com 3 dormitórios, sala, cozinha, bwc social, lavabo, área de serviço, sacada, 2 vagas de garagem sendo 1 coberta ..... **R\$ 220.000,00**

**Country** - Condomínio residencial com ARQUITETURA ECOSSUSTENTÁVEL e SEGURA. Constituído por 02 residências triplex, geminadas, 270m2 cada, com sótão e VISTA PANORÂMICA da cidade; Possui aquecimento solar, água quente na cozinha, lavanderia e em todos banheiros, sistema de captação e armazenamento de água da chuva, sistema de resfriamento do ambiente por energia geotérmica e ventilação natural cruzada; clarabóia de iluminação natural com vidros LOW-EMISSION e grandes áreas em vidro que permitem considerável ECONOMIA DE ENERGIA ELÉTRICA; ÁRVORE centenária adaptada à arquitetura; telhado shingle com isolante térmico; jardim de inverno; portas externas, janelas e paredes duplas com ISOLAMENTO TERMO-ACÚSTICO; iluminação noturna, TECNOLOGIA LED; piso em porcelanato polido; persianas embutidas, portas laqueadas, janelas de sótão italianas com vidro duplo termo-acústico; parapeitos e corrimãos em inox; vidros de SEGURANÇA temperados, laminados, resinados e com TECNOLOGIA LOW-E; iluminação de emergência; sistema de aterramento e pára-raios; preparação para sistema de alarme com sensores embutidos em todos os acessos; CERCA ELÉTRICA COM ALARME em todo o perímetro; lareiras convectors com recuperador de calor; chaminé em inox para fogão a lenha; sala de jogos e escritório no sótão, amplas sacadas; salas com pé-direito duplo e mezanino; 4 banheiros e 5 quartos por unidade, terreno de esquina com 800m2 a 200m do Country Club. Construção averbada nas matrículas ..... **CONSULTE-NOS**

## CASAS

**Centro - Rua General Osório - uma quadra do Hospital Policlínica**, Ótima localização, região de clínicas, terreno com 525,00m2 (15 x 35) com benfeitoria. Frente: casa alvenaria com 99,87m2. Fundos: casa madeira com 67,68m2 ..... **R\$ 980.000,00 M**

**aria Luiza - Rua Pedro Dal Pra** - 1 suíte c/ closet e varanda, 2 demi-suíte, sala, copa, cozinha c/ armários, lavabo, área de serviço c/ armários, espaço gourmet c/ churrasqueira, piscina c/ aquecimento, garagem fechada para 2 carros, 1 vaga garagem aberta coberta, portão eletrônico, cerca elétrica ..... **R\$ 850.000,00**

**Vila Tolentino - Rua Marechal Candido Rondon** - terreno com 935m² com casa em madeira ..... **R\$ 800.000,00**

**Coqueiral - Rua Flamboyant**, - Terreno 444m2 com 1 casa em alvenaria na frente c/ 80m2 c/ 3 dormitórios, sala, cozinha, bwc social, área de serviço, 2 vagas de garagem + 6 quitinetes nos fundos com entrada separada ..... **R\$ 600.000,00**

**Parque São Paulo - Rua Campos Sales** - terreno 504m², casa em alvenaria com 3 dormitórios, sala, cozinha, despensa WC social, 2 vagas de garagem, amplo quintal ..... **R\$ 450.000,00**

**Alto Alegre - Rua Casemiro de Abreu**, á/c de 95,38m² com 1 suíte c/ banheira de hidromassagem, 2 dormitórios, sala, copa, cozinha c/ armários, 2 vagas de garagem sendo 1 coberta, edícula com 25m2 com churrasqueira e lavanderia ..... **R\$ 375.000,00**

**Vila Tolentino - Rua Carlos de Carvalho** - 3 dormitórios, sala/copa, cozinha, WC social, despensa, área de serviço, churrasqueira, depósito, WC de serviço, 2 vagas de garagem. Amplo quintal nos fundos ..... **R\$ 350.000,00**

**Jardim Metropolitano - Rua Alexandre Muller** - Casa em alvenaria c/ 1 suíte, 2 dormitórios, sala, cozinha, bwc social, área de serviço, churrasqueira, 1 vaga de garagem, quintal ..... **R\$ 310.000,00**

**Parque São Paulo - Rua Fernando Costa** - 4 dormitórios, sala, cozinha, WC social, área de serviço 2 vagas de garagem, quintal nos fundos. Terreno com 504m² ..... **R\$ 300.000,00**

**Jardim Padovani - Casa com barracão - Rua Elias Maximiliano**, - casa com 02 dormitórios, sala, cozinha, WC social. Barracão 10X10 com banheiro e despensa ..... **R\$ 285.000,00**

**Santa Cruz - Rua Kamayuras**, Terreno com 2 casas em alvenaria sendo: frente: 2 quartos, sala, cozinha, bwc social, área de serviço, garagem; fundos: 3 quartos, sala, cozinha, bwc social, área de serviço. Terreno com 366,00m2 (12 x 30,50) ..... **R\$ 280.000,00**

**Canadá - Res. Vancouever - Rua Vicente Machado, 3557 casa 04** - 1 suíte, 2 quartos, sala, cozinha planejada, bwc social, 2 vagas de garagem, piso em porcelanato. Imóvel com aprox. 100m² ..... **R\$ 265.000,00**

**Jd. Nova York Rua Pato Branco**, terreno com 152m2, edificação 100m2, 3 quartos, sala, copa, cozinha, bwc social, despensa, uma quadra da avenida Rocha Pombo, ..... **R\$ 240.000,00**

**Santa Cruz - Rua Clevelandia** - casa com 50m² com sala e cozinha conjugada, 3 dormitórios, WC social, 1 vaga de garagem e quintal nos fundos ..... **R\$ 135.000,00**

## APARTAMENTOS

**Ed. Gemini I - Rua São Paulo - APTO. FRENTE** - 2 suítes sendo 1 master com hidro e 1 simples, 1 dormitório, sala jantar, sala estar, cozinha c/ armários, bwc social, lavabo, 2 sacadas sendo 1 c/ churrasqueira, área de serviço, despensa, 2 vagas de garagem ..... **R\$ 900.000,00**

**Ed. Filadelfia - Rua Rio de Janeiro**, - 1 suíte master com sacada, 2 dmi suítes, 1 dormitório, WC social, lavabo, sala de estar com sacada, sala de jantar com sacada, sala de TV com sacada, cozinha com móveis planejados, área de serviço, dep. empregada, 4 vagas de garagem. Apartamento semi mobiliado. Ed. Com portaria 24hs, 2 elevadores, 2 salões de festa, play ground ..... **R\$ 800.000,00**

**Res. Maria Isabel - Centro - Rua Rio de Janeiro**, - suíte, mobiliada, 2 dormitórios, WC social, sala em L com mobília, sacada com churrasqueira, cozinha planejada, 2 vagas de garagem ..... **R\$ 600.000,00**

**Apartamento triplex - Santa Cruz - Rua Clevelandia** - 240m² com 1 suíte com hidro, 2 dormitórios, sala grande, sala jantar, cozinha, WC social, jardim de inverno, piscina, espaço gourmet com churrasqueira, forno e fogão a lenha. Acabamento em porcelanato e gesso ..... **R\$ 450.000,00**

**Ed. Saint Paul - Centro - Rua Rio de Janeiro**, - apartamento com 139,44m² contendo: 1 suíte, 2 dormitórios, sala, sacada com churrasqueira, WC social, área de serviço, 2 vagas de garagem. Portaria 24hs, elevador, piscina, salão de festas - ACEITA IMÓVEL EM CURITIBA ..... **R\$ 400.000,00**

**Ed. Alto Leblon - Rua Rio de Janeiro** - 01 suíte, 01 dormitório, sala, cozinha c/ armários, área de serviço, aquecimento a gás, sacada c/ churrasqueira, 2 vaga de garagem. Prédio novo, excelente acabamento, salão de festas, 2 elevadores, portaria 24 horas ..... **R\$ 380.000,00**

**Ed. Imperial - Rua Hyeda Bagio Mayer, 2080 esquina com a Rua Marechal C. Rondon** - 1 suíte, 2 dormitórios, sala/copa, cozinha com armários, sacada com churrasqueira, WC social, área de serviço com armários e 1 vaga de garagem ..... **R\$ 370.000,00**

**Res. Natal - Centro - Rua Natal**, 98,42m2 de área total com: 1 suíte, 2 quartos, sala, cozinha, bwc social, área de serviço, 1 vaga de garagem coberta ..... **R\$ 265.000,00**

**Ed. Nuremburg - Cancelli - Rua Manaus**, - 3 dormitórios, sala, cozinha, bwc social, área de serviço, 2 vagas de garagem ..... **R\$ 190.000,00**

**Ed. Gênova - Tv Cristo Rei**, Apartamento semi-mobiliado com 1 suíte, 1 dormitório, sala, cozinha, WC social, área de serviço ..... **R\$ 170.000,00**

**Res. Bariloche - Rua Marechal Floriano** - 3 quartos, sala, cozinha, WC social com blindex, área de serviço, 1 vaga de garagem coberta ..... **R\$ 140.000,00**

**Res. Hannover - Rua Manaus** - 2 dormitórios, sala, cozinha, bwc social, área de serviço, 1 vaga de garagem coberta, portaria 24 hrs, portão eletrônico, play ground, salão de festas ..... **R\$ 140.000,00**

**Ed. Átria I - Rua Terezina**, - 2 dormitórios, sala, cozinha, sacada com churrasqueira, área de serviço, 1 vaga de garagem coberta ..... **R\$ 135.000,00**

**Res. das Oliveiras - Vila Tolentino - Rua Sérgio Djalma de Holanda**, - apartamento com 68m² contendo: 3 quartos, sala, cozinha, WC social, área de serviço, 1 vaga de garagem ..... **R\$ 132.000,00**

## SALAS COMERCIAIS

**Térrea Centro - Rua Souza Naves**, - : Medindo 164,98m² sendo 154,57m² de área privativa e 10,41m² de área de uso comum. Sala 05: medindo 17,94m² sendo 16,81 de área privativa e 1,13m² de área de uso comum ..... **R\$ 1.200.000,00**

**Térrea Centro - Rua Paraná frente ao Colégio Marista esquina**, com 134 m2 ..... **R\$ consulte 3035-1600**

**Térrea Centro - Rua Santa Catarina região do Hospital Policlínica**, c/ 430m2 terreno com 800m2 esquina com Rua Carlos de Carvalho ..... **R\$ consulte 3035-1600.**

**Universitário - Rua Academia**, uma quadra da Av. Carlos Gomes - IMÓVEL ÚNICO - Terreno com 346,87m2 com 3 frentes, área construída de 251,40m2, 1 sala comercial térrea de 97,30m2 e 1 apartamento com 154,10m2 com 1 suíte, 2 quartos, sala, cozinha, bwc social, área de serviço, 2 sacadas, 2 vagas de garagem coberta ..... **R\$ 450.000,00**

**Barracão e casa - Rua Cuiabá esq. com Rua Silvino Blender** - terreno com 390,00m² todo construído. Sendo u, barracão de aprox. 190m² e casa em alvenaria frente para a Rua Silvino Blender ..... **R\$ 1.000.000,00**

## TERRENOS/CHÁCARAS

**Terreno - Coqueiral - Final da Rua Fortaleza** - Área própria para loteamento, com 7,42 hectares, ótima localização ..... **R\$ 8.126.000,00**

**Terreno - Centro - Rua Rio de Janeiro**, 50 metros da Rua Marechal Candido Rondon, com área de 840m² com uma casa em alvenaria de 120m² e uma casa de madeira nos fundos com 112m² ..... **R\$ 1.680.000,00**

**Terreno - Centro - Rua Presidente Bernardes**, Alto do Ingra - com 770m², todo murado ..... **R\$ 1.100.000,00**

**Terreno - Centro - Rua Paraná** - com 362,50m², sendo 14,50m de frente para a Rua Paraná e 25m de profundidade ..... **R\$ 1.000.000,00**

**Terreno - Centro - Rua São Paulo**, - terreno com 350m² sem benfeitorias ..... **R\$ 860.000,00**

**Terreno - Centro - Rua Belo Horizonte**, 283 - lote com cerca de 497m² (14,00 X 35,50) ..... **R\$ 700.000,00**

**Terreno - Neva - Rua Salgado Filho** - com 487,5m² (15mX32,5) ..... **R\$ 500.000,00**

**Terreno - Av. Papagaios - Jardim Clarito - Bairro Floresta** - Área de 480,00m2 (12 x 40) ..... **R\$ 300.000,00**

**Terreno - Jardim Florenza - Próximo a Univel** - Área 200m2 (10 x 20), loteamento novo ..... **R\$ 100.000,00**

**Terreno - Felicitá Condomínio Parque - Av. das Torres**, 200 - terreno em condomínio fechado com 200m² (10X20) ..... **R\$ 40.000,00+Saldo devedor 108 parcelas (R\$ 1.255,00 valor atual) + balão anual de R\$ 2.571,46.**

**Cond. Recanto Amado - Frente para o Rio Adelaide - Tres Barras do Paraná** - Lote 8 - Terreno 2.446,00m2, com casa em alvenaria mobiliada c/ 3 quartos, sala, cozinha c/ churrasqueira, 2 bwc, varanda, rampa p/ barco, despensa, terreno gramado c/ árvores frutíferas. + 1 barco de 6 m fluvimar borda alta c/ motor Mercury 25 hp c/ careta Vivam (único dono) ..... **R\$ 280.000,00**

## LOCAÇÃO

## SOBRADOS

**Cancelli - Rua Terezina, 1903** - 1 suíte, 2 dormitórios, sala, cozinha, lavabo, WC social, áea de serviço, churrasqueira, 1 vaga de garagem ..... **R\$ 1.500,00**

**Maria Luiza - Cond. Maria Luiza - Rua Rodrigues Alves, 507** - 1 suíte, 2 dormitórios, sala, copa, cozinha, WC social, área de serviço, despensa, 3 vagas de garagem ..... **R\$ 1.300,00**

**Centro - Rua Visconde do Rio Branco, 2999** sob 2 - 1 suíte, 2 dormitórios, sala, cozinha, área de serviço, lavabo, WC social, 1 vaga de garagem ..... **R\$ 1.000,00**

**Neva - Rua Curitiba, 1149** - 3 dormitórios, sala, cozinha, área serv., lavabo, WC social, garagem ..... **R\$ 1.000,00**

**Parque São Paulo - Rua Nilo Peçanha, 255** Sob 02 - 3 dormitórios, sala, cozinha, lavabo, WC social, área de serviço, 2 vagas de garagem ..... **R\$ 1.000,00**

**Coqueiral - Rua Gramado, 897** - 3 dormitórios, sala, cozinha, 2 wcs sociais, área de serviço, garagem e churrasqueira ..... **R\$ 1.000,00**

**Canadá - Rua Uruguiana, 822** - 3 dormitórios, sala, cozinha, lavabo, WC social, área de serviço, 2 vagas de garagem sendo 1 coberta ..... **R\$ 950,00**

## CASAS

**Centro - Rua Paraná, 1344** - Próprio p/ comercio - com aprox. 240m². 01 suíte, 2 dormitórios, 2 salas, cozinha, bwc social, 2 vagas de garagem. Casa nos fundos com 2 dormitórios, sala, cozinha e bwc ..... **R\$ 4.000,00**

**Comercial - Cirro Nardi - Rua Joaquim Távora, 3036** - Casa com aproximadamente 180m², contendo 10 cômodos e 3 bwc sociais, churrasqueira e garagem ..... **R\$ 3.500,00**

**Parque São Paulo - Rua Cassiano Jorge Fernandes, 2008** - 01 suíte, 02 dormitórios, 03 salas, cozinha cm mobília, área serviço, edícula com churrasqueira, dep. empregada com bwc e 01 suíte, piscina e garagem ..... **R\$ 2.800,00**

**Parque Verde - Rua Antonio Kucinski, 456** - 1 suíte, 3 dormitórios, 2 salas, cozinha, WC social, área de serviço, 3 vagas de garagem. Amplo quintal com depósito nos fundos ..... **R\$ 1.500,00**

**Universitário - Rua Prates, 513** - 3 dormitórios, sala, cozinha, WC social, área de serviço, e varanda com churrasqueira. Imóvel semi-mobiliado ..... **R\$ 1.100,00**

**Maria Luiza - Rua Vital Brasil, 670** - 3 dormitórios, sala, cozinha, WC social, área de serviço, churrasqueira, 1 vaga de garagem coberta ..... **R\$ 1.100,00**

**Centro - Rua Belo Horizonte, 800** - 3 dormitórios, sala, cozinha, WC social, garagem, churrasqueira. Edícula com 1 dormitório, área de serviço e WC ..... **R\$ 1.000,00**

**Maria Luiza - Rua Mascarenhas de Moraes, 539** - 1 suíte, 2 dormitórios, sala, cozinha, WC social, área de serviço, 1 vaga de garagem ..... **R\$ 850,00**

**Universitário - Rua Medicina, 1050** - 2 dormitórios, sala, cozinha, WC social, área de serviço, 1 vaga de garagem ..... **R\$ 700,00**

**Brasmadeira - Rua Alois Bartnik, 479** - 1 suíte, 2 dormitórios, sala, cozinha com armários, área de serviço, WC social, 2 vagas de garagem ..... **R\$ 700,00**

**Alto Alegre - Rua Marcelino Meneguzzi, 586** - 2 dormitórios, sala, cozinha com churrasqueira, WC social, área de serviço, 1 vaga de garagem, portão eletrônico ..... **R\$ 670,00**

**Santa Cruz - Rua Kamayuras, 479** (casa frente) - 2 dormitórios, sala, cozinha, WC social, área de serviço, 1 vaga de garagem ..... **R\$ 620,00**

**Cancelli - Rua Belém, 1717 un. 03 (Cond. Fechado)** - 2 dormitórios, sala, cozinha, WC social, área de serviço, 1 vaga de garagem ..... **R\$ 600,00**

**Jd. Padovani - Rua José Smarzewski, 294** - 2 dormitórios, sala, cozinha, WC social, área de serviço, garagem, quintal ..... **R\$ 600,00**

**Universitário - Rua Anita Garibaldi, 449** fundo - 2 dormitórios, sala, cozinha, WC social, garagem ..... **R\$ 450,00**

**Santa Tereza - Rua Curitibaanos, 241** - 1 suíte, 2 dormitórios, escritório, sala, cozinha, WC social, área de serviço, churrasqueira, 3 vagas de garagem ..... **R\$ 800,00**

## APARTAMENTOS

**Centro - Rua General Osório, 3407** - 1 suíte com closet, 3 dormitórios, sala de jantar e de TV com sacada, sala de estar, copa, cozinha, 2 wcs sociais, área de se serviço, espaço gourmet com churrasqueira, 1 vaga de garagem ..... (sem condomínio) **R\$ 2.000,00**

**Centro - Ed. Geraldo Saraiva - Rua Mato Grosso, 1825** apto 704 - 1 suíte, 2 dormitórios, sala, cozinha, lavabo, área de serviço, 2 vagas de garagem. Ed. com elevador e ampla área de lazer ..... **R\$ 1.700,00**

**Centro - Ed. Armando Rezende - Rua Olavo Bilac, 1251- IMÓVEL NOVO** - 1 suíte, 2 dormitórios, sala, cozinha, lavabo, wc social, sacada com churrasqueira, 02 vagas de garagem ..... **R\$ 1.700,00**

**Coqueiral - Sobreloja - Av. Brasil, 8878** - 2 suíte, 2 dormitórios, sala, cozinha com armários, área de serviço, WC social, área com churrasqueira, 3 sacadas, 2 vagas de garagem ..... **R\$ 1.500,00**

**Centro - Ed. Monte Sion - Rua Duque de Caxias, 544** apto 52\_1 suíte, 2 dormitórios, sala, cozinha com armários, WC social, área de serviço, dep. de serviço e 1 vaga de garagem ..... **R\$ 1.300,00**

**Centro - Ed. João Batista Cunha - Rua Riachuelo, 2420** Torre I - 1 suíte, 2 dormitórios, sala, cozinha, sacada com pia e churrasqueira, WC social, área de serviço, 02 vaga de garagem. Prédio com elevador, salão de festas, piscina, play ground, quiosque com churrasqueira ..... **R\$ 1.200,00**

**Centro - Ed. Poletti - Totalmente mobiliado** - 2 dormitórios, sala, cozinha, WC social, área de serviço, 1 vaga de garagem ..... **R\$ 1.200,00**

**Coqueiral - Ed. Hahmeyer - Rua Presidente J.K., 1227** apto 11 - 2 dormitórios, sala, cozinha, WC social, área de serviço, sacada com churrasqueira, 1 vaga de garagem ..... **R\$ 900,00**

**Coqueiral - Ed. Dunia - Rua Paraná, 5246** - 1 suíte, 1 dormitório, sala, cozinha, área de serviço, WC social, 1 vaga de garagem, Edifício com elevador, imóvel novo ..... **R\$ 850,00**

**Centro - Av. Brasil, 6921** apto 202 - 3 dormitórios, 2 salas, cozinha, WC social, área de serviço, 1 vaga de garagem. Ótima localização ..... **R\$ 800,00**

**Centro - Res. Maria Izabel - Rua Rio de Janeiro, 2603** apto 43 - 3 dormitórios, sala/copa, cozinha, sacada com churrasqueira, WC social, área de serviço, 1 vaga de garagem ..... **R\$ 800,00**

**Centro - Rua Carlos de Carvalho, 3157** apto 302 - 2 dormitórios, sala, cozinha, WC social, área de serviço, dep. de empregada com WC, 1 vaga de garagem ..... **R\$ 800,00**

**Maria Luiza - Rua Cuiabá, 565** - 3 dormitórios, sala, cozinha com pia, área de serviço, WC social, 1 vaga de garagem ..... **R\$ 750,00**

**Ed. Bele Ville - Centro - Rua Rio de Janeiro, 1756** apto 33 - 1 suíte com roupeiro e cama, 2 dormitórios, sala, cozinha com armários, WC social, área de serviço, 1 vaga de garagem ..... **R\$ 750,00**

**Centro - Ed. Poletti - Rua Presidente Bernardes, 2397** apto 303 - 2 dormitórios, sala, cozinha, bwc social, área de serviço, 1 vaga de garagem ..... **R\$ 750,00**

**Ed. Limberger - Rua Francisco Ignácio Fernandes, 612** apto 33 - 2 dormitórios, sala, cozinha com armários e mesa, WC social, área de serviço, 1 vaga de garagem ..... **R\$ 750,00**

**Centro - Res. Santa Maria - Rua da Lapa, 2862** apto 04 B1 A - 3 dormitórios, sala, cozinha, WC social, área de serviço, 1 vaga de garagem ..... **R\$ 700,00**

**São Cristóvão - Av. Brasil, 2732** ap 03 - 2 dormitórios, sala, cozinha, WC social, área de serviço, 1 vaga de garagem ..... **R\$ 700,00**

**Maria Luiza - RESIDENCIAL OU COMERCIAL - Rua Mobra, 589** - 1 dormitório, sala, cozinha, área de serviço, WC social, 1 vaga de estacionamento ..... **R\$ 650,00**

**Vila Tolentino - Res. da Oliveiras - R. Sérgio Djalma de Holanda, 1340** apto 12 B1 02 - 2 dormitórios, escritório, sala, cozinha, WC social, área de serviço, garagem. Apartamento mobiliado ..... **R\$ 600,00**

**Res. Buriiti - Coqueiral - Rua Fortaleza, 3418** - 2 dormitórios, sala c/ sacada, bwc social, área de serviço, cozinha, 1 vaga de garagem ..... **R\$ 600,00**

**Neva - Res. Rio Verde - Rua Marechal Deodoro, 1623** apto 46 bl 4 - 02 dormitórios, sala, cozinha, WC social, área de serviço, 01 vaga de garagem ..... **R\$ 550,00**

**São Cristóvão - Ed. Torre do Sol I - Rua José Bonifácio, 532** apto 92 - 2 dormitórios, sala, cozinha, WC social, área de serviço, 1 vaga de garagem ..... **R\$ 550,00**

**Centro - Res. Maria Ortolan - Av. Brasil, 11794** ap 103 - 2 dormitórios, sala, cozinha, WC social, área de serviço, 1 vaga de garagem ..... **R\$ 550,00**

**Residencial Marcia Regina - R. Marcia Regina, 01** B1 03 apto 36 - 2 dormitórios, sala, cozinha, WC social, área de serviço, 1 vaga de garagem ..... **R\$ 500,00**

**São Cristóvão - Ed. Torre do Sol II - Rua José Bonifácio, 476** apto. 108 - 2 dormitórios, sala, cozinha, bwc social, área de serviço, 1 vaga de garagem ..... **R\$ 500,00**

**Parque Verde - Ed. Morado do Sol - Rua Jorge Lacerda, 777** - apto. térreo, 2 dormitórios, sala, cozinha, bwc social, área de serviço, 1 vaga de garagem ..... **R\$ 480,00**

**Pacaembu - Res. Parque Vitória - Rua Céu Azul, 10** - 03 dormitórios, sala, cozinha, bwc social, área de serviço, garagem ..... **R\$ 400,00**

## KITNETES

**Pacaembu - Av. Rocha Pombo, 1336** - 02 unidades - 1 dormitório, sla/cozinha, WC social ..... **R\$ 400,00**

## SALAS COMERCIAIS/BARRACÕES

**Sala Comercial - Av. Brasil, 7141** sl 01 - sala com 650m² de área total, sendo 290m² frente, 180m² subsolo e 180m² mezanino ..... **R\$ 20.000,00**

**Parque São Paulo - Rua Celso Sperança, 385** - barracão com 1.100m². Ótima localização a uma quadra da BR e uma quadra da Av. Carlos Gomes ..... **R\$ 8.000,00**

**Sala Comercial - Av. Carlos Gomes, 2177** - Ampla sala com 350,00m2, ótimo acabamento, vitrine, bwc masculino e feminino, bwc adaptado, grade pantográfica, ótima localização ..... **R\$ 5.700,00**

**Sala Comercial - Rua Salgado Filho** (quase esquina com a Av. Brasil) - sala com 90m² ..... **R\$ 1.800,00**

**Sala Comercial - Galeria San Remo - Rua Santa Catarina, 904** - Sal c/ aprox. 200m2, c/ mezanino, 2 banheiros, 1 vaga de estacionamento, divisórias internas, acabamento c/ papel de parede ..... **R\$ 1.800,00**

**Sala Comercial - Rua Cuiabá, 2161** - ampla sala com aproximadamente 190m², 02 bwcs, estacionamento ..... **R\$ 1.700,00**

**Sala Comercial - Galeria San Remo - Rua Santa Catarina, 904** - Sala com aprox. 200m2, com mezanino, 2 banheiros, 1 vaga de estacionamento ..... **R\$ 1.500,00**

**Sala Comercial - Rua JK, 1336** - Sala c/ aprox. 40m2 c/ 1 banheiro ..... **R\$ 1.300,00**

**Sala Comercial - Cirro Nardi - Rua Vitória, 185** - 1 Quadra da Av. Carlos Gomes, aprox. 47m2 c/ 1 banheiro, portas com grades, ótima localização, 50m da Coppel ..... **R\$ 1.100,00**

**Sala Comercial - Pioneiros Catarinense - Rua Romário Martins, 591** - sala com aprox. 100m² com 1 wc adaptado ..... **R\$ 850,00**

**Sala Comercial - Centro - Rua Mal. Rondon, 1818** - Sala superior c/ banheiro ..... **R\$ 800,00**

**Sala Comercial - Rua Mal. Rondon, 1818** - c/ 40m² e 1 banheiro, 2º andar- fundos ..... **R\$ 580,00**

**Temos consultórios prontos para a área de saúde** ..... **CONSULTE-NOS**

**Barracão - Guarujá - Liberação para final de Fevereiro** - Barracão c/ aprox. 900,00m2 mais terreno c/ 3,164m2 c/ acesso pela rua da frente e dos fundos ..... **R\$ 6.800,00**

**Barracão - Periolo (Marginal da BR 467) - Rua Juvenal Gonçalves da Silva, 2065** - com 480m², 2 wcs. Com casa de alvenaria nos fundos ..... **R\$ 4.250,00**

**Barracão - Rua Santa Catarina, 1687** - Centro - Área total de 700m2, c/ banheiro, pátio frente ..... **R\$ 3.500,00**

**Barracão - Rua Angelo Chiamulera, 189** - com aprox. 208m² com 2 wcs, sendo o barracão com 130m² + 78m² de área coberta nos fundos ..... **R\$ 2.500,00**

**Barracão - Rua Cristóvão Colombo, 157** - Área de aprox. 110m2, com 1 banheiro ..... **R\$ 2.200,00**

## TERRENOS

**Coqueiral - Final da Rua Fortaleza** - área pronta para horta, com 7,42 hectares ..... **CONSULTE-NOS**

**Loteamento Jd Itapema - BR 277** - contendo 8.856,89 m² com benfeitorias ..... **R\$ 4.000,00**

**Centro - Rua Curitiba esq. com a R. General Osório** - área total 1.047,25m² sem benfeitorias ..... **R\$ 2.250,00**



**ARMELINDA**  
RESIDENCIAL



Rua Visconde de Guarapuava, 3519 (entre as ruas Hélio Richard e Mário C. Martini).

Área privativa 86,24m² Área total 138,81m²

Seu desejo,  
nosso projeto.

Apartamentos personalizados  
de acordo com a sua vontade.

**SURPREENDA-SE**

45 3225 1234

f /ndalmina

www.ndalmina.com.br



**N DALMINA**  
CONSTRUÇÕES



**Imóveis**  
Assessoria em documentos  
imobiliários e avaliações



creci 13.570

**Apartamentos | Terrenos | Casas | Sobrados | Prédios**

**Apartamentos:**

**Country** - Apto. Residencial Country Way – Suíte + 02 quartos, sala com 02 ambientes, sacada com churrasqueira, cozinha, área de serviço, depósito individual e 02 vagas de garagem. Área total 154m². A partir de R\$ 380.000,00.

**Country** - Apto. Residencial Poty – 03 quartos, sala, sacada com churrasqueira, cozinha, área de serviço, bwc, 02 vagas de garagem. Área total 103m². A partir de R\$ 205.000,00.

**Neva** - Apto. Ed. Lorient – 02 quartos, sala, sacada fechada com churrasqueira, cozinha, bwc, 01 vaga de garagem. Área total 75,34m² (opção p/ 02 vagas). A partir de R\$ 155.000,00.

**Centro** - Apto. Ed. Monterrey – 01 quarto, 01 suíte, sala de estar conjugada com sala de jantar, sacada com churrasqueira, cozinha, bwc social, área de serviço, 01 vaga de garagem. Área total 122m². A partir de R\$ 296.000,00.

**Cancelli** - Apto. Ed. Garden Club – 01 suíte, 02 quartos, sala, bwc, sacada com churrasqueira, ótima localização. Área total 80m². A partir de R\$ 239.800,00.

**Centro** - Apto. Ed. Estrelícia – 01 suíte, 02 quartos, sala, cozinha, bwc, sacada com churrasqueira, área de serviço, 02 vagas de garagem. Área total 172,63m². Valor R\$ 477.287,00.

**Centro** - Apto. Ed. Estrelícia – 01 suíte, 01 quarto, sala, cozinha, bwc, sacada com churrasqueira, área de serviço, 01 vaga de garagem. Área total 113m². A partir de R\$ 324.624,00.

**Centro** - Apto. Ed. Tulipa – 01 suíte, 02 quartos, sala, cozinha, bwc, sacada com churrasqueira, área de serviço, 02 vagas de garagem. Área total 170m². A partir de R\$ 469.838,00.

**Centro** - Ed. Abraham Lincoln – 03 suítes, 03 bwc, 01 lavabo, 01 bwc serviço, sala 02 ambientes, área de serviço, cozinha, sacada com churrasqueira, depósito privativo. Área total 248m². A partir de R\$ 878.000,00.

**Barracão** - Frente para a BR-467, viaduto Ceasa, terreno de 4.000 m² com barracão de 1.000 m². Vende-se ou aluga-se.

**Terrenos**  
Morumbi - Loteamento Belmonte – terrenos em 144 meses para pagar.  
Viaduto Ceasa - Área de frente para BR 467, c/ 8400m².

**Locação**  
**Barracão** - BR-277, em frente ao autódromo de Cascavel, terreno com 7.000 m2 com barracão de 1.800 m2. Aluguel mensal de R\$ 13.000,00.

**♦ Viaduto Ceasa - Área de frente para BR 467, com 8.400m².**  
**♦ Temos área de 24 alqueires para loteamento com parceria em Cascavel.**

Telefones: (45) 9972-0143 (plântão) e 3223-3301  
Rua São Luiz, 246 - Cascavel/PR

**Perfecta**  
imobiliária  
CRECI 4.138-J

(45) 3038.6444 - 9965.7250  
e-mail: perfectaimobiliaria@hotmail.com

**VENDA - LOCAÇÃO - ASSESSORIA EM DOCUMENTAÇÃO IMOBILIÁRIA**  
**VENDAS**

• **APTO ED. CLASSIC**  
Av. Fag, 448, 2º andar, com 85,04m², suíte, 01 quarto, bwc social, sala, cozinha e 01 vaga de garagem.

• **TERRENO NA RUA SALGADO FILHO**  
N. 1180 Entre cuiabá e vitória, com área de 756m2, 14 x 54.

**CONDOMINIO RESIDENCIAL PORTAL DO VALE**  
**VENDE-SE TERRENO COM 2.122 M².**

**CONDOMINIO RESIDENCIAL GOLDEN GARDEN**  
**VENDE-SE TERRENO COM 740 M².**

**“Investir em imóveis, é pensar no futuro”**

R: Duque de Caxias, 300 - em frente ao Centro Cultural Gilberto Mayer - Centro - Cascavel - PR



**BRASVALLE**  
IMOBILIÁRIA E CONSTRUTORA

R. Pernambuco, 380 - (45) 3306-3307 | 9912-2699 | 9992-6662 - www.imobiliariabrasvalle.com.br

**APARTAMENTOS**

**Apto - Centro** – Ed. Abraham Lincoln 248m² total, 3 suíte (1 master), sala 2 amb., lavabo, cozinha, área de serv., bwc serviço, sacada c/ churr., 2 vagas com espaço para instalação de elevador para 2 novas vagas, espaço cinema, musica, gourmet, sala de jogos, kids, mulher, fitness, salão de festas, mini quadra, play ground, quiosque c/ churr. E forno, brinquedoteca, deck molhado, piscina adulto e infantil aquecida, (área de lazer 2.543m²). ..... Consulte-nos

**Apto - Centro** - Res. Geraldo Marques Saraiva, 205m² total, suíte, 2 qtos, sala 2 amb., 2 vagas garagem, 2 piscina, salão de festas e de jogos, academia, cinema, discoteca, brinquedoteca. .... Consulte-nos

**Apto - Centro** - Res. Armando Rezende, 203m² total, suíte, 2 qtos, sala 2 amb., 2 vagas garagem, 2 piscina, salão de festas e de jogos, academia, cinema, discoteca, brinquedoteca. .... Consulte-nos

**Apto - Centro** - Res. Juliano Rezende, 205m² total, suíte, 2 qtos, sala 2 amb., 2 vagas garagem, 2 piscina, salão de festas e de jogos, academia, cinema, discoteca, brinquedoteca. .... Consulte-nos

**Apto - Centro** - Res. Silvio Kissula 102m² priv., 182m² total, suíte, 2 qtos, sala 2 amb., 2 vagas garagem, 2 piscina, salão de festas e de jogos, academia, cinema, discoteca, brinquedoteca. .... Consulte-nos

**Apto - Centro** - Res. Joao batista cunha, 146m² total, suíte, 2 qtos, sala 2 amb., 2 vagas garagem, 2 piscina, salão de festas e de jogos, academia, cinema, discoteca, brinquedoteca. .... Consulte-nos

**Apto - FAG** – Ed. David Mascarello 45 a 67m², 1/ 2 qtos, sala/coz., bwc, lavand., ..... Consulte-nos

**Apto - Centro** – Ed. Araucária, cobertura duplex 457,79m² total, 3 suíte, 1 demi-suíte, bwc social, cozinha mobiliada, 4 sala, dependência de empregada, lavabo, salão de festas c/ churr., forno, fogão a lenha, fogão de indução, geladeira duplex embutida, 7 AR condicionado, aquec. solar, 3 vagas garagem, salão de festas, elevador. .... R\$ 700.000,00

**Apto - Centro** - Res. Sta Maria, 120m² privativo, Rua Da Lapa 2862, suíte máster, suíte c/ closet, qtos, sala 2 amb., escritório, coz., garagem, aquecimento a gás, cond. R\$ 100,00 ..... R\$ 235.000,00

**Apto - OPORTUNIDADE na FAG** - Res. Medeiros, 132m², Rua Joao Correia, n. 460, novo, suíte, 2 qtos, sala, copa, coz., sacada, garagem, aquecimento a gás, cond. R\$ 50,00. .... R\$ 230.000,00

**Apto - Cancelli** – Res. Garden Club 70m² privativo, suíte, 2 qtos, sala 2 amb., coz., sacada c/ churr., piscina, salão de festas, playground, quiosque, garagem, ..... R\$ 230.000,00

**Apto - Aclimação** – Res. Cascavel, Rua Francisco Bartini, 1947, com 63,91m², 3 qtos, sala 2 amb., coz., lavand., bwc social, salão de festas, playground, garagem, ..... R\$ 145.000,00

**Apto - Pacaembu** – Res. Park da Vitória, Rua Cel Azul n. 10, com 66m², 3 qtos, sala/coz., bwc social, salão de festas, garagem, ..... R\$ 115.000,00

**CASAS**

**Casa - Centro** - Rua Pres. Bernardes, lote 800m², casa 400m², laje, semi-nova, 2 suíte (uma c/ closet e hidro e teto panorâmico), 2 qtos, sala 3 amb., coz., wc, lavabo, toda-mobiliado, aquec. a gás, gesso, quiosque c/ churr., piscina c/ aquec. solar, cascata, Ed., bwc, e curr., garagem p/ 4 carros. .... Consulte-nos

**Casa - Maria Luiza** - lote 15x40m, casa 200m², laje, semi-nova, suíte c/ closet, 2 qtos, 2 salas, coz., wc, lavabo, mobiliada, aquec. a gás, gesso, Ed. c/ churr., piscina, garagem p/ 4 carros. .... R\$ 900.000,00

**Casa - Centro** - Rua Natal, casa 200m², lote 12x31m², laje, suíte, 3 qtos, sala 2 amb., coz., todo em gesso, piscina, Ed., bwc, e curr., e quarto, garagem p/ 3 carros ..... R\$ 700.000,00

**Casa - Pacaembu** - Rua Av. Corbelia, casa 170m², lote 260m², laje, 3 suíte, sala 2 amb., coz. planejada, dispensa, bwc, e curr., garagem p/ 2 carros ..... R\$ 450.000,00

**Casa - Pq. Coqueiral** - Rua Pernambuco, em construção, suíte c/ hidro, 2 qtos, sala, coz., bwc, lavand., todo em gesso, porcelanato e aquec. a gás, vaga p/2 carros, sobra de terreno, churrasq. .... R\$ 450.000,00

**Casa - Pq. São Paulo** - Rua General Osorio, n. 438, com 117m², nova, suíte c/ hidro, 2 qtos, sala, coz., lavand., todo em gesso, porcelanato e aquec. a gás, vaga p/2 carros, churr. .... R\$ 420.000,00

**Casa - Faculdade** - Rua Arquitetura, 220m² de construção lote 12x32,5m², uma casa 110m², 3 quartos, mais depend., e 4 kit net, vaga p/ 4 carros, ..... R\$ 350.000,00

**Casa - Cidade Verde** - Rua Antonio Kucinski, 117m², nova, laje, gesso, suíte master, 2 qtos, sala, coz., lavand. churr., vaga p/ 2 carros, ..... R\$ 320.000,00

**Casa - Country** - Rua Pedro Ivo, casa 70 m², laje, 2 quartos, sala/coz., bwc, lavand., varanda com churr., vaga p/2 carros, .... R\$ 195.000,00.

**Casa - Padovani** – 60m², 3 quartos, sala, coz., bwc, lavand. 2 vagas garagem, ..... R\$ 165.000,00.

**Casa - Floresta** - Rua Andorinha n. 59, Lote 264m² casa 150 m², laje, suíte com hidro, 2 quartos, sala/coz., bwc, lavand., vaga p/2 carros, ..... R\$ 160.000,00.

**Casa - Prox. Univel** – Nova, 50m², 2 quartos, sala, coz., bwc, lavand. Garagem, ..... R\$ 150.000,00.

**Casa - Padovani** – 60m², 3 quartos, sala, coz., bwc, lavand. 2 vagas garagem, ..... R\$ 145.000,00.

**Casa - Jd. Clarito** - 70 m², laje, 2 quartos, sala, coz., bwc, lavand., vaga p/ 1 carros, ..... R\$ 145.000,00.

**Casa - Montreal** – Nova, 50m², 2 quartos, sala, coz., bwc, lavand. Garagem, ..... R\$ 145.000,00.

**Casa - Santa Fé** – Nova, 60m², 2 quartos, sala, coz., bwc, lavand. Garagem, ..... R\$ 130.000,00.

**SOBRADOS**

**Sobrado - Ingra** - Rua Visconde do Rio Branco, 300m², lote 11x35, suíte/hidro e closet, 3 qtos, 2 salas, coz., bwc, lavabo, vaga p/ 4 carros, ed. c/ churr. fono, qto e bwc, piscina c/ aquec. Solar, ..... R\$ 950.000,00

**Sobrado - Tropical** - Rua Cedro, 242m², lote 300, suíte, 3 qtos, 2 salas, copa, coz., bwc, lavabo, garagem, ed. c/ churr. fono, depósito, piscina, ..... R\$ 850.000,00

**Sobrado - Maria Luiza** - Rua Do Comércio, 245m², novo, 4 suítes (1 c/sacada e closet), todo em porcelanato e gesso, todo mobiliado, vaga p/ 4 carros, ed. c/ churr. e fono, piscina c/ aquec. Solar, ..... R\$ 780.000,00

**Sobrado - Parque Verde** - Rua Araucária, 249m², 3 suítes, 3 qtos, 2 salas, cozinha, bwc social, lavanderia, vaga p/ 2 carros, ..... R\$ 550.000,00

**Sobrado - Centro** – Prox., JL, 145m², suítes c/ closet, 2 qtos, 2 salas, escritório, cozinha, bwc social, lavanderia, garagem p/ 2 carros, ..... R\$ 470.000,00

**Sobrado - Aclimação** - Rua Fortaleza, 123m², lote 384,40m², suítes, 2 qtos, 2 salas, cozinha, bwc social, lavanderia, Ed. Com churr., piscina, vaga p/ 6 carros, ..... R\$ 450.000,00

**Sobrado - São Cristóvão** - Rua Aramis de Alaide, 187m², suítes c/sacada e closet, 2 qtos, 2 sala, coz., bwc, social, lavabo, lavanderia, todo mobiliado, gesso, Edic. c/ churr., garagem p/ 2 carros, alarme, portão elet. e cerca elétrica ..... R\$ 380.000,00

**Sobrado - Coqueiral** - Rua Pernambuco, 108 m², suíte máster c/ sacada, 2qtos, bwc, lavabo, sala, coz., todo em porcelanato e gesso, churr., aquec. a gás, garagem p/2 carros ..... R\$ 370.000,00

**Sobrado - Vale do Sol** - Rua Ilha de Paquetá, 118 m², suíte máster c/ sacada, 2qtos, bwc, lavabo, sala, coz., todo em porcelanato e gesso, churr., aquec. a gás, garagem p/2 carros ..... R\$ 360.000,00

**Sobrado - Coqueiral** - Rua João Lili Cirico, 107 m² suíte máster c/ sacada, 2qtos, sala 2 amb., coz., lavand., WC, lavabo, todo em porcelanato rebaixo em gesso, aquec. a gás, Churr., vaga p/2 carros ..... R\$ 325.000,00

**Sobrado - Padovane** - 149m², novo, suítes c/sacada, 2 qtos, sala, coz., todo em porcelanato e gesso, garagem p/ 2 carros, sobra de terreno ..... R\$ 285.000,00

**Sobrado - Continental Park** - 110m², novo, 2 suítes c/sacada, sala, copa, coz. planejada, todo em porcelanato e gesso, garagem p/ 2 carros, Ed. Com churr. e sobra de terreno ..... R\$ 270.000,00

**Sobrado - Cancelli** - 120m², 2 quartos, sacada, sala, coz. planejada, garagem p/ 2 carros, Ed. Com churr. e sobra de terreno ..... R\$ 210.000,00

**LOTES**

**Lote - Montreal** – Av. Das Torres eq. Octácio Silvério Siqueira, 200x24,05 = 4.810 m² ..... R\$ 800.000,00

**Lote - São Cristóvão** - Rua Domiciano T. Bresolin eq. Guaraniçu 20,29x41= 856,30 m² ..... R\$ 700.000,00

**Lote - Alto Alegre** - Rua Selvino Casagrande 15x80 m² ..... R\$ 480.000,00

**Lote - Caravelli** – 378m², com casa em alvenaria e piscina Rua Rafael Picoli, ..... R\$ 440.000,00

**Lote - Alto Alegre** - Rua Selvino Casagrande 15x40 m² ..... R\$ 300.000,00

**Lote - Alto Alegre** - Rua Marcelino Meneguzzi 15x40 m² ..... R\$ 250.000,00

**Lote - Cond. Aquarela do Brasil** - 12x25 m², quadra 06, lote 06 ..... R\$ 160.000,00

**Lote - Montreal** - 14x20 m², ..... R\$ 95.000,00

**Lote - Florais do Paraná** - 10x25 m², ..... R\$ 75.000,00

**Lote - Florais do Paraná** - 10x25 m², ..... R\$ 20.000,00 mais 86 parcelas R\$ 660,00

**PORTO SEGURO**  
IMOBILIÁRIA  
VIVER BEM É COM A GENTE!

CRECI 4573-J

45 3225 3111

Rua Afonso Pena, 1854 | sala 02 | Centro | Cascavel - PR

www.portoseguroimobiliaria.com

**PERSONALITÉ**

## IMÓVEIS PARA LOCAÇÃO

### APARTAMENTOS

- Ed. Grand China, R. Nereu Ramos, 848 - Apto 12 - Neva - 1 quarto, sala, Cozinha, bwc, 1 vaga de garagem coberta, lavanderia. **R\$ 350,00 + Cond.**
- Ed. Grand China, R. Nereu Ramos, 848 - Apto 21 - Neva - 1 quarto, sala, Cozinha, bwc, lavanderia. **R\$ 350,00 + Cond.**
- Ed. Grand China, R. Nereu Ramos, 848 - Apto 31 - Neva - 1 quarto, sala, Cozinha, bwc, lavanderia. **R\$ 350,00 + Cond.**
- Ed. Res. Cascavel - R. Francisco Bartnik, 1947 - Apto 34 - Bloco D4 - Pq. Verde - 2 Quartos, Sala 1 Ambiente, Cozinha, Lavanderia, BWC Social. Com 1 vaga de garagem descoberta. **R\$ 450,00 + Cond.**
- Ed. Nathan, Apto 202 - R. Nhambiquaras 1771 - 2 Quartos e sala com sacada, Cozinha, bwc, ..... **R\$ 480,00**
- Ed. Satellite - R. Catanduvas, 381- Apto 43 - São Cristóvão - 2 Quartos, Sala e Cozinha conjugada, Área de Serviço, BWC Social. Com 1 vaga de garagem coberta. **R\$ 480,00 + Cond.**
- Res. Foz Do Iguaçu - R. Sadi Antonio Zortea, 3618 - Apto Nº 31 - Bloco D2 - Pq Verde - 2 Quartos, Sala 1 Ambiente, Cozinha, BWC Social. Com 1 vaga de garagem coberta. **R\$ 500,00 + Cond.**
- Ed. Hamburgo - R. Pio XII, 1789 - Apto nº 20 - Bloco C - Neva - 2 Quartos, Sala, Cozinha, BWC Social, 1 vaga de garagem coberta. **R\$ 500,00 + Cond.**
- Ed. Laranjeiras R. Belém 1004 Apto 01 - Cancelli - 2 quartos, sala e cozinha conjugada, bwc, área de serviço. **R\$ 500,00 + Cond.**
- Ed. Águas Claras Apto 88 R. Marechal Deodoro, 1563 - Neva - 3 quartos, sala, cozinha, área de serviço, bwc, vaga de garagem coberta. **R\$ 500,00 + Cond.**
- Ed. Dom Pedro 2077 Apto 102 - R. Tito Muffato - 3 quartos, sala, bwc, cozinha, área de serviço, 1 vaga de garagem descoberta. **R\$ 550,00 + Cond.**
- Ed. Edifício Reis - R. Rio Grande Do Sul, 824 - Apto 06 - Centro - 2 Quartos, Sala 1 Ambiente, Cozinha, Lavanderia, BWC Social, BWC de Serviço. **R\$ 550,00 + Cond.**
- Ed. Colina Verde, Apto 44 rua Rafael Picolli 2675 - Country - 1 suite, 1 quarto, sala, cozinha, área de serviço, 2 bwc, 1 vaga de garagem coberta. **R\$ 550,00 + Cond.**
- Ed. Germano Saroli - R. Carlos De Carvalho, 3950 - Apto Nº 903- Centro - 1 Quarto, Sala 1 Ambiente, Cozinha, BWC Social. Com 1 vaga de garagem coberta. Apartamento mobiliado. **R\$ 580,00 + Cond.**
- Ed. Carlos Gomes, R. Carlos Gomes 3811- Apto nº 07 - Centro - 2 Quartos (1 Suite Simples, 1 Quarto), Sala 1 Ambiente, Cozinha, 1 BWC Social. **R\$ 600,00 + Cond.**
- Ed. Morada Do Sol - Av. Toledo, 810 - Apto 14 - Bloco A1 - Claudete - 3 Quartos, Sala 1 Ambiente, Cozinha, BWC Social. **R\$ 600,00 + Cond.**
- Ed. Garden Club 190 - Apto 14 Bloco 06 - Cancelli - 1 suite, 2 quartos, sala e cozinha conjugada, sacada com churrasqueira, área de serviço, bwc, 1 vaga de garagem descoberta. **R\$ 650,00 + Cond.**
- Ed. Garden Club 190 - Apto 21 Bloco 06 - Cancelli - 1 suite, 2 quartos, sala e cozinha conjugada, sacada com churrasqueira, área de serviço, bwc, 1 vaga de garagem descoberta. **R\$ 650,00 + Cond.**
- Ed. Rotherburg, Apto 23 BI D - R. Sete de Setembro 4249 - 02 quartos, sala, cozinha, área de serviço, bwc, vaga de garagem. **R\$ 650,00 + Cond.**
- Ed. Vila Firenze, Apto 1004 - R. Manoel Ribas, 2357, Centro - 01 suite, 02 quartos, sala, cozinha, Área de serviço, garagem. **R\$ 650,00 + Cond.**
- Ed. Manoela - R. Rio Grande Do Sul, 793 - Apto 13 - Centro - 2 Quartos, Sala 1 Ambiente Com Sacada, Cozinha, Área De Serviço, BWC Social. **R\$ 750,00 + Cond.**
- Ed. Amorin, Apto 07 - R. Dom Pedro II, 900 - 02 quartos, sala, cozinha, bwc, área de serviço, 1 garagem. **R\$ 750,00 + Cond.**
- Ed. Mansao Del Rey II - R. Minas Gerais, 2745 - Apto 53 - Bloco 2 - Centro - 2 Quartos, Sala 1 Ambiente, Cozinha, Área de Serviço, Dep. de Empregada, BWC Social, BWC Dep. Empregada. Com 1 vaga de garagem coberta. Apartamento semi mobiliado. **R\$ 750,00 + Cond.**
- Ed. Bougainvillea - R. Paraná, 804 - Apto 104 - São Cristóvão - 3 Quartos (1 Suite Simples, 2 Quartos), Sala 1 Ambiente, Cozinha, BWC Social, BWC Lavabo. Com 1 vaga de garagem coberta. **R\$ 780,00 + Cond.**
- Ed. Saint Louis - R. Salgado Filho Nº 2716 - Apto 32 - Centro - 2 Quartos, Sala 1 Ambiente com sacada, Cozinha, Lavanderia, BWC Social, com 1 vaga de garagem coberta. **R\$ 800,00 + Cond.**
- Ed. Alamanda Apto 42 - R. Vicente Machado 1554 - 02 quartos, 01 suite, sala de estar com sacada, bwc, área de serviço, semi-mobiliado, garagem. **R\$ 850,00 + Cond.**
- Ed. Porto Santo - R. Recife esq. com Marechal Deodoro, 3364 - Apto 1302 - Centro - 2 Quartos, Sala 1 Ambiente, Cozinha Planejada, Lavanderia, BWC Social. Com 1 vaga de garagem coberta. **R\$ 900,00 + Cond.**
- Ed. Vila Firenze, Apto 304 - Rua Manoel Ribas, 2357- Centro - 01 suite, 02 quartos, sala, cozinha planejada, lavanderia e garagem (semi-mobiliado). **R\$ 990,00 + Cond.**
- Ed. Tulipa, Apto 104 - R. Paraná, 702, Centro - 02 quartos, sala com sacada, cozinha, área de serviço, bwc social, garagem. **R\$1.000,00 + Cond.**
- Ed. Independência II - R. Recife 1469 - Apto 504 - Centro - 1 Suite, 2 Quartos, Sala, Cozinha, Lavanderia, bwc, vaga de garagem coberta. **R\$ 1.100,00 + Cond.**
- Ed. Cantoná - R. Sete de Setembro, 2334 - Apto 31 - Centro - 3 Quartos (1 Suite Simples, 2 Quartos), Sala 1 Ambiente com sacada, Cozinha, BWC Social. **R\$ 1.100,00 + Cond.**
- Ed. Paulino De Souza, Apto 06 - R. Marechal Floriano 2959 - Centro - 03 Quartos, 02 Salas, Cozinha Planejada, BWC Social, Lavanderia, 01 Vaga de Garagem. **R\$ 1.100,00 + Cond.**
- Ed. Manoela - R. Rio Grande Do Sul, 793 - Apto 103 - Centro - 3 Quartos (1 Suite Simples, 2 Quartos), Sala 1 Ambiente, Cozinha, Lavanderia, BWC Social, BWC Lavabo. Com 1 Vaga De Garagem Coberta. **R\$ 1.130,00 + Cond.**
- Ed. Manoela - R. Rio Grande Do Sul, 793 - Apto 105 - Centro - 3 Quartos (1 Suite Simples, 2 Quartos), Sala 1 Ambiente, Cozinha, Lavanderia, BWC Social, BWC Lavabo. Com 1 Vaga De Garagem Coberta. **R\$ 1.130,00 + Cond.**
- Ed. Independência II Apto 203 - R. Recife 1469, centro - 1 Suite, 2 Quartos, Sala, Cozinha, Lavanderia, bwc, vaga de garagem coberta. **R\$ 1.200,00 + Cond.**
- Ed. Michelangelo - R. Do Rosário, 448 - Apto 12 - Bloco 03 - Ciro Nardi - 3 Quartos (1 Suite Simples, 2 Quartos), Sala 2 Ambientes, Cozinha, Área de Serviço, BWC Social. Com 1 vaga de garagem coberta. **R\$ 1.200,00 + Cond.**
- Ed. Grand Ville - R. Minas Gerais, 2287 - Apto 601 - Centro - 3 Quartos (1 Suite Simples, 2 Quartos), Sala Estar com sacada e churrasqueira, Sala de Jantar, Cozinha Planejada, Área de Serviço, Dep. Empregada, BWC Suite Hidro com Banheira, BWC Social, BWC Dep. Empregada. Com 2 vagas de garagens cobertas. Apartamento semi mobiliado. **R\$ 1.250,00 + Cond.**
- Apto 13 - R. Palotina, 681 - Pacaembu - 2 Quartos, Sala 1 Ambiente, Cozinha Planejada, Lavanderia, Jardim de inverno, BWC Social. Com 2 vagas de garagem coberta. **R\$ 1.350,00**
- Apto 01 - R. Palotina, 681 - Pacaembu - 2 Quartos (1 Suite Simples, 1 Quarto), Sala 1 Ambiente, Cozinha, Lavanderia, BWC Social. Com 1 vaga de garagem coberta. **R\$ 1.350,00**
- Apto 02 - R. Palotina, 681 - Pacaembu - 2 Quartos (1 Suite Simples com sacada, 1 Quarto), Sala 1 Ambiente, Cozinha, Lavanderia, BWC Social. Com 1 vaga de garagem coberta. **R\$ 1.350,00**
- Apto 14 - R. Palotina, 681 - Pacaembu - 2 Quartos (1 Suite Simples, 1 Quarto), Sala 1 Ambiente, Cozinha, Lavanderia, BWC Social. Com 2 vagas de garagem coberta. **R\$ 1.400,00**
- Ed. Joao Baptista Cunha - R. Riachuelo, 2420 - Centro Apto Nº 301 - 3 Quartos (1 Suite Simples, 2 Quartos), 1 Sala 2 Ambientes, Cozinha, 1 Bwc Suite Simples, 1 Bwc Social com 2 vagas de garagens cobertas e depósito. **R\$ 1.400,00 + Cond.**
- Ed. Joao Baptista Cunha - R. Riachuelo, 2420 - Apto Nº 703 - Centro - 3 Quartos (1 Suite Simples, 1 Quarto, 1 Quarto com sacada), Sala 2 Ambientes, Cozinha, BWC Suite Simples, BWC Social. Com 1 vaga de garagem coberta. **R\$ 1.400,00 + Cond.**
- Ed. Joao Baptista Cunha - R. Riachuelo, 2420 - Apto Nº 802 - Centro - 3 Quartos (1 Suite Simples, 2 Quartos), Sala 2 Ambientes, Cozinha, Bwc Suite Simples, Bwc Social com 2 vagas de garagens cobertas e depósito. **R\$ 1.400,00 + Cond.**
- Ed. Joao Baptista Cunha - R. Riachuelo, 2420 - Apto Nº 1306 - Centro - 3 Quartos (1 Suite Simples, 2 Quartos), Sala 2 Ambientes, Cozinha, Bwc Suite Simples, Bwc Social com 2 vagas de garagens cobertas e depósito. **R\$ 1.400,00 + Cond.**
- Apto 15 - R. Palotina, 681 - Pacaembu - 3 Quartos, Sala 1 Ambiente, Cozinha, Lavanderia, Jardim de inverno, BWC Social. Com 2 vagas de garagem coberta. **R\$ 1.500,00**
- Ed. Anthares - R. Castro Alves, 2283 - Apto Nº 52 - Centro - 3 Quartos (1 Suite Master, 2 Quartos), Sala 1 Ambiente, Cozinha, Lavanderia, Dep. de Empregada, BWC Suite com Banheira, BWC Social, BWC Dep. Empregada. Com 2 vagas de garagens cobertas. **R\$ 1.500,00 + Cond.**
- Ed. Barcelona R rio de Janeiro 3002 - Apto 705 - Centro - 01 suite, 2 quartos, 1 sala, cozinha, 1 bwc, área de serviço, 1 vaga de garagem. **R\$ 1.500,00 + Cond.**
- Ed. Casablanca, Apto 501- R. Mato Grosso, 1966 - Centro - 01 suite c/ closet, 02 quartos, sala, lavanderia, dep de empregada, garagem. **R\$ 1.500,00 + Cond.**
- Ed. Flor De Lis - R. Da Bandeira 757 - Apto 501 - Jd Caravelle - 3 Quartos (1 Suite Simples, 2 Quartos), Sala 2 Ambientes, sacada com Churrasqueira e Pia, Hall, Cozinha, Área de Serviço, BWC Social. Com 1 vaga de garagem coberta. **R\$ 1.600,00 + Cond.**
- Apto 12 - R. Palotina, 681 - Pacaembu - 3 Quartos (1 Suite Simples, 2 Quartos), Sala 1 Ambiente, Cozinha Planejada, Lavanderia, Jardim de inverno, BWC Social. Com 2 vagas de garagem coberta. **R\$ 1.600,00**
- Ed. Dom Verona - R. Rio Grande Do Sul, 748 - Apto 11 - Centro - 3 Quartos (1 Suite Simples, 2 Quartos), Sala 1 Ambiente, Cozinha, BWC Social. Com 1 vaga de garagem coberta. **R\$ 1.700,00 + Cond.**
- Ed. Dom Verona - R. Rio Grande Do Sul, 748 - Apto 22 - Centro - 3 Quartos (1 Suite Simples, 2 Quartos), Sala 2 Ambientes, Cozinha, Área de Serviço, BWC Social. Com 1 vaga de garagem coberta. **R\$ 1.700,00 + Cond.**
- Ed. Barão do Cerro Azul 614 - R. Minas Gerais - (Em cima da Filtrovel) Apartamento residencial e Comercial - 2 Suite Simples, 3 Quartos 4 Salas, Cozinha, Lavanderia, bwc Dep. Empregada, 3 vagas de garagens cobertas, 5 vagas de garagens descobertas. **R\$1.800,00**
- Ed. Araucária - R. Minas Gerais 2447 - Ap. 71 - Centro - 4 Quartos (1 Suite Master, 3 Suite Simples, 1 Closet), Sala Estar, Sala de Jantar, Sala de TV, Sala de Almoço, Cozinha Planejada, Área de Serviço, Dep. de Empregada, BWC Suite Master com Banheira, 2 BWC Suite Simples, BWC Lavabo. Com 3 vagas de garagens cobertas. Apartamento semi mobiliado. **R\$ 2.000,00 + Cond.**
- Ed. Armando Rezende - R. Olavo Bilac, 1251 - Apto 1102 - Centro - 3 Quartos (1 Suite Simples, 1 Quarto com sacada, 1 Quarto), Sala 2 Ambientes com sacada, Cozinha, Lavanderia, BWC Social, BWC Lavabo. Com 2 vagas de garagens cobertas. **R\$ 2.000,00 + Cond.**
- Ed. Solar dos Pássaros, Apto 801 - R. Pernambuco 774 - 8º andar - 02 quartos, 01 suite master com hidro, 01 suite, sala, sacada com churrasqueira, cozinha, área de serviço, 02 vagas de garagem, salão de festas, piscina, play ground, portaria. **R\$ 2.200,00 + Cond.**

### CASAS

- R. Dos Narcisos, 1105 - Jd Guarujá - 2 Quartos, Sala 1 Ambiente, Cozinha, Área de Serviço, BWC Social. **R\$ 350,00**
- R. Maranhão, 1023 - Casa 05 - Centro - 2 Quartos, Sala 1 Ambiente, Cozinha, BWC Social. **R\$ 350,00**
- R. Rosa Norma Vessaro, 1032 - São Cristóvão - 2 Quartos, Sala 1 Ambiente, Cozinha, Lavanderia, BWC Social. Com 1 vaga de garagem coberta. **R\$ 400,00**
- R. Presidente Kennedy, 660 - Casa 01 - Centro - 2 Quartos, Sala 1 Ambiente, Cozinha, BWC Social. Com 1 vaga de garagem descoberta. **R\$ 480,00**
- Res. China, R. Curitiba 1276 Casa 06 - Neva - 2 Quartos, Sala, Cozinha, Área de Serviço. **R\$ 500,00 + Cond.**
- Res. China, R. Curitiba 1276 Casa 07 - Neva - 2 Quartos, Sala, Cozinha, Área de Serviço. **R\$ 500,00 + Cond.**
- Res. China Rochedo - R. Cuiabá Nº 800 - Cs. 03 - Jd. Maria Luiza - 2 Quartos, Sala 1 Ambiente, Cozinha, BWC Social, possui edícula com churrasqueira, pia. **R\$ 550,00 + Cond.**
- R. Cuiabá 800 - Casa 01 - Jd Maria Luiza - 2 quartos, sala, cozinha, bwc. **R\$ 550,00 + Cond**
- R. Cuiabá 800 - Casa 02 - Jd Maria Luiza - 2 quartos, sala, cozinha, bwc. **R\$ 550,00 + Cond**
- R. Das Garças, 592 - Bairro Floresta - 1 Suite Simples, 2 Quartos, Sala, Cozinha, Lavanderia, Despensa, BWC Suite Simples, BWC Social, 3 vagas de garagens cobertas, semi mobiliado, edícula com Churrasqueira. **R\$ 600,00**
- R. Antonio Kucinski, 685 - Parque Verde - 3 Quartos, Sala 1 Ambiente, Cozinha, Lavanderia, BWC Social. Com 1 vaga de garagem coberta e 1 vaga de garagem descoberta. **R\$ 700,00**
- R. Das Perpetuas, 739 - Jd Guarujá - 4 Quartos, Sala 1 Ambiente, Cozinha, Área de Serviço, BWC Social. com 1 vaga de garagem coberta. **R\$ 700,00**
- R. Sociologia 1341 - faculdade - 2 quartos, sala cozinha, bwc area de serviço. **R\$ 700,00**
- R. Flamboyant Nº 7277 - Coqueiral - 4 Quartos, Sala 1 Ambiente, Cozinha, BWC Social. Com 1 vaga de garagem coberta e 2 vagas de garagens descobertas. **R\$ 800,00**
- R. General Osório, 365 - Pq São Paulo - 3 Quartos (1 Suite Simples, 2 Quartos), Sala 1 Ambiente, Cozinha, Área de Serviço, BWC Social. Com 2 vagas de garagens coberta. **R\$ 800,00**
- R. Alfeneiros, 294 - Pq Verde - 3 Quartos, Sala 1 Ambiente, Cozinha, Copa, Lavanderia, BWC Social Com 1 vaga de garagem coberta. Possui Edícula com quarto, sala, BWC e Despensa. **R\$ 800,00**
- R. Apalaís, 741 - Santa Cruz. 3 Quartos (1 Suite Simples, 2 Quartos), Sala, Cozinha, Lavanderia, BWC Social, com 1 vaga de garagem coberta e 2 vagas de garagens descobertas. **R\$ 900,00**
- R. Vitoria, 727 - Centro - 3 Quartos (1 Suite Simples, 2 Quartos), Sala 2 Ambientes, Cozinha, Lavanderia, Despensa, BWC Social, BWC Lavabo. Com 1 vaga de garagem coberta. Possui Edícula com Churrasqueira. **R\$ 1.500,00**
- R. Antonio Kucinski, 586 - Cidade Verde - 3 Quartos (1 Suite Simples, 2 Quartos), Sala de Jantar, Sala de TV, Cozinha Planejada, Lavanderia, BWC Suite Simples, BWC Social, BWC de Serviço. Com 1 vaga de garagem coberta e com 1 vaga de garagem descoberta. Possui Edícula com 1 bwc(s), Churrasqueira, Pia, Balcão. **R\$ 1.500,00**
- R. Rio Grande do Sul 244 - Centro - 1 Suite, 3 Quartos, Cozinha, Lavanderia, bwc Social, bwc Lavabo, vaga de garagem coberta. **R\$ 2.300,00**
- R. Goiás 1546 - Country - 03 suítes simples com sacada, 01 suite master com sacada, closet e lareira, sala 03 ambientes, sala de jantar, cozinha com armários, área de serviço com armários, dependência de empregada equipada, escritório, lavabo, hall de entrada, jardim, 04 vagas de garagem coberta, 06 vagas de garagem descobertas, portão eletrônico, sistema de segurança, 04 bwc suítes, bwc serviço, imóvel semi-mobiliado. **R\$ 5.000,00**

### SOBRADOS

- R. Rio De Janeiro, 3017 - Centro - 2 Quartos, Sala 1 Ambiente, Cozinha, BWC Social. Com 1 vaga de garagem coberta. **R\$ 900,00**
- R. Gramado, 355 - Coqueiral - 3 Quartos (1 Suite Simples, 2 Quartos), Sala 1 Ambiente, Cozinha Planejada, Lavanderia, BWC Suite Simples, BWC Social. Com 1 vaga de garagem coberta. Semi mobiliado. **R\$ 1.180,00**
- R. Rodrigues Alves, 507 - Residencial Maria Luiza III - Jd Maria Luiza - 3 Quartos (1 Suite Simples com sacada, 2 Quartos), Sala 2 Ambientes, Cozinha Planejada, Área de Serviço, BWC Social, BWC Lavabo. Com 1 vaga de garagem coberta. Semi mobiliado. **R\$ 1.400,00 + Cond.**
- R. Das Hortências, 367 - Tropical - 3 Quartos (1 Suite Simples, 2 Quartos), Sala 2 Ambientes, Cozinha, Área de Serviço, BWC Social, BWC Lavabo. Com 1 vaga de garagem coberta. **R\$ 1.500,00**
- R. Das Hortências, 383 - Tropical - 3 Quartos (1 Suite Simples, 2 Quartos), Sala 2 Ambientes, Cozinha, Área de Serviço, BWC Social, BWC Lavabo. Com 1 vaga de garagem coberta. **R\$ 1.500,00**
- R. Vicente Machado 2441 - Country - Sob 08 Res Menadel - 1 Suite, 2 quartos, sala, cozinha, bwc, área de serviço, 1 lavabo, 1 vaga de garagem. **R\$ 1.700,00**
- Sobrado Comercial R. Recife 2272 - Centro - 1 suite, 2 quartos, sala, cozinha, copa, área de serviço, 2 bwc, 3 vagas de garagens cobertas. **R\$2.700,00**
- Sobrado Comercial R. Antonina 1838 - Centro - Sala com 7 ambientes, 5 salas, sacada, 3 bwc, depósito, cozinha com churrasqueira, estacionamento, 4 vagas de garagem. **R\$ 5.000,00**

### RESIDENCIAL CHINA OESTE

- R. Publico Pimentel 2931 - Santa Cruz - Casa 03 - quarto, Sala, Cozinha, Área de Serviço. **R\$250,00 + Cond**
- R. Publico Pimentel 2931 - Santa Cruz - Casa 02 - 02 quartos, sala, cozinha, bwc. **R\$ 310,00 + Cond**
- R. Publico Pimentel 2931 - Santa Cruz - Casa 06 - 2 quarto, Sala, Cozinha, Área de Serviço, bwc. **R\$310,00 + Cond**
- R. Publico Pimentel 2931 - Santa Cruz - Casa 09 - Sala, Cozinha, Área de Serviço, bwc. **R\$310,00 + Cond**
- R. Publico Pimentel 2931 - Santa Cruz - Casa 10 - Sala, Cozinha, Área de Serviço, bwc. **R\$310,00 + Cond**

### Ed. Cruzeiro Do Sul - R. Souza Naves 4044

- Kit 132 - 01 Quarto, Sala/Cozinha, BWC. **R\$ 330,00 + Cond.**
- Kit 44 - 01 Quarto, Sala/Cozinha, BWC. **R\$ 380,00 + Cond.**
- Kit 135 - 01 Quarto, Sala/Cozinha, BWC. **R\$ 380,00 + Cond.**

### Ed. Metrópolis - Rua Souza Naves, 4013 - centro:

- Kit 165 - 01 quarto, sala/cozinha, bwc. **R\$ 400,00 + Cond.**

### SALAS COMERCIAIS

#### EXCELENTE OPORTUNIDADE DE NEGOCIO

- Ed. Duna - R. Carlos de Carvalho 4090- Sala 01 - Sala Comercial recém construída, excelente localização, segurança, portaria, garagem. **consulte-nos!**

- Ed. Duna - R. Carlos de Carvalho 4090- Sala 205- Sala Comercial recém construída, excelente localização, segurança, portaria, garagem. **consulte-nos!**
- R. Recife, 138 Ed. Simone - Sala 24 - Centro - sala, bwc. **R\$ 350,00 + Cond.**
- R. Recife, 138 Ed. Simone - Sala 34 - Centro - sala, bwc. **R\$ 380,00 + Cond.**
- R. Recife, 138 - Ed. Simone - Sala 42 - Centro - Sala, bwc. **R\$ 380,00 + Cond.**
- Condomínio China Garden - R. Marechal Cândido Rondon, 2504 - Centro - Sala 1 Ambiente, Mezanino, BWC Social. **R\$ 500,00 + Cond.**
- Condomínio Emilia Saraiva - R. Sete de Setembro, 3034 - Sala 91 - Centro - Sala 2 Ambientes, Cozinha Compacta, BWC Lavabo. **R\$ 550,00 + Cond.**
- Av. Brasil 6282 - Central Park - Centro - Sala 224 - 01 ambientes, bwc. **R\$ 680,00 + Cond**
- Av. Brasil 6282 - Central Park Sala 208 - Centro - Sala, bwc. **R\$ 800,00 + Cond**
- Ed. Francisco Vaccas Av Brasil 5431 Sala 06 - Sala, bwc Social. **R\$ 800,00 + Cond**
- R. Rio Grande Do Sul 309 - Centro - Sala 1 Ambiente, BWC Social. **R\$ 1.100,00**
- Av. Brasil 7370 - Ed. Hickenbick - Centro - Sala 04 ambientes, 02 bwc, cozinha. **R\$ 1.200,00 + Cond.**
- R. Dom Pedro II 900 - Sala 03 térrea - sala com 04 ambientes. **R\$ 1.400,00**
- Av. Brasil, 5218 - centro - sala, excelente localização. **R\$ 1.500,00**
- Av. Brasil 6282 - Central Park - Centro - Sala 314 - 01 ambientes, bwc. **R\$ 1.800,00 + Cond**
- R. Antonio Alves Massaneiro, 490 - Sala 06, Centro - com 02 bwc, excelente localização com área total de 117,34m². **R\$ 1.850,00**
- R. Paraná, 3602, sala 11 - Centro - 1 Sala 4 Ambientes, Mezanino, bwc Social. Com 90 m² de área total. **R\$ 1.900,00**
- Barracão R. Francisco Schelle 242 - Parque São Paulo - aproximadamente 400m² de área construída. **R\$ 2.200,00**
- R. Paraná 2910 - Centro - Sala, cozinha, bwc lavabo. **R\$ 2.500,00**
- Av. Brasil, 7754 - Esquina c/ marechal Floriano - Centro - 1 Sala, 1 bwc Lavabo. **R\$ 2.500,00**
- Av. Brasil, 4417 - Centro - 2 Sala 1 Ambiente, Cozinha, BWC Social, com 110,99 m² de área total. **R\$ 2.200,00**
- R. Antonio Alves Massaneiro, 490 - Sala 03, Centro - sala térrea com 02 bwc, excelente localização com área total de 113,75m². **R\$ 2.850,00**
- Av. Carlos Gomes 1155 - Universitário (Edifício Carelli) - Sala, 2 bwc, 250m². **R\$ 3.500,00**
- R. Erechim, 1544 - Centro - Sala 1 Ambiente, Mezanino, BWC Social, 1 BWC Lavabo. **R\$ 5.600,00**
- Av. Carlos Gomes 1155 - Universitário (Edifício Carelli) - Sala, 4 bwc, 500m². **R\$ 6.000,00**
- R. Virgilio Formigheri 321 - Ciro Nardi - Cozinha, 3 BWC Social com 10 vagas de garagens descobertas, 440 m² de área total e 270 m² de área útil. **R\$ 6.500,00**
- R. Erechim, 1544 - Centro - Sala 1 Ambiente, Cozinha, 2 BWC Social, com 1 vaga de garagem descoberta. **R\$ 7.200,00**
- Av. Carlos Gomes 1155 - Universitário (Edifício Carelli) - Sala, 4 bwc, 1360m². **R\$ 10.000,00**
- Av. Carlos Gomes 1155 - Universitário (Edifício Carelli) Sala, 4 bwc, 1360m². **R\$ 10.000,00**

### TERRENOS

- R. Poente do sol s/n - Brasmadeira - terreno loteamento jabora com 291,65m². **R\$ 550,00**
- R. Academia 1343 - Universitário - terreno com 390,00m². **R\$ 900,00**
- R. Manaus 3194 esq. Visconde de Guarapuava - Centro - terreno com 623,85m². **R\$ 1.600,00**
- Br. 369 - 233x - **R\$ 3.000,00**
- R. Pedro Ivo - Centro - **R\$ 6.000,00**
- R. Trevo das Cataratas 369 com 277- Fazenda Andrada- Terreno com 10.000,00m². **R\$ 10.000,00**



**DESTAQUES DE LOCAÇÃO**  
**ED. MORADA DO SOL - Apto nº 14. Localizada(o) na AV. TOLEDO Nº 810 - Bloco A1 - CLAUDETE - Apartamento com 3 Quartos, Sala 1 Ambiente, Cozinha, BWC Social, Lavanderia. Com 1 vaga de garagem coberta. Pintura nova. Possui portão eletrônico. Valor: R\$ 600,00 + Condomínio**





**PORTO SEGURO**  
**IMOBILIÁRIA**

VIVER BEM É COM A GENTE!

CRECI 4573-J

**45 3225 3111**

Rua Afonso Pena, 1854 | sala 02 | Centro | Cascavel - PR

www.portoseguroidomobiliaria.com



PERSONALITÉ

## IMÓVEIS PARA VENDA

IMOVEIS PARA VENDA	
<b>APARTAMENTOS</b>	
<b>Ed. Gemini I</b> - Apto Nº 201. Rua São Paulo Nº 769 - Centro. Suite Master, 2 Suite Simples, Sala 2 Ambientes, sacada com churrasqueira e Pia, Sala de Jantar com sacada, Cozinha Planejada, Área de Serviço, Dep. de Empregada, BWC Suite Master com Banheira, BWC Social, BWC Lavabo, BWC Dep. Empregada. Com 4 vagas de garagens cobertas. Apartamento mobiliado. Possui 310,04 m² de área total e 238,99 m² de área útil e 195,93 m² de área privativa.....	<b>R\$ 1.000.000,00</b>
<b>Ed. Villa Piazza</b> - Apto Nº 1002. Rua Paraná Nº 1611 - Centro. Suite Simples, 2 Quartos, Sala 3 Ambientes sacada Com Churrasqueira e Pia, Cozinha, Área de Serviço, Dep. de Empregada, BWC Social, BWC Lavabo, BWC de Serviço. Com 3 vagas de garagens cobertas. Apartamento semi mobiliado. Possui 289,78 m² de área total e 184,49 m² de área privativa.....	<b>R\$ 900.000,00</b>
<b>Ed. Açores</b> Rua Visconde de Guarapuava Nº 1601 - Bloco 1 - Centro. Suite com Hidro, 2 Suite Simples, Sala 2 Ambientes, Sala de Jantar, Sala de TV sacada Com Churrasqueira e Pia, Cozinha, Área de Serviço, Dep. Comp. Empregada, BWC Suite Hidro com Banheira, 2 BWC Suite Simples, BWC Lavabo, BWC Dep. Empregada. Com 2 vagas de garagens cobertas. Apartamento semi mobiliado. Possui 288,86 m² de área total e 179,1 m² de área privativa.....	<b>R\$ 820.000,00</b>
<b>Ed. Villa Piazza</b> Rua Paraná Nº 1611 - Centro. Suite Simples, 2 Quartos, 2 Closet, Sala 3 Ambientes sacada Com Churrasqueira e Pia, Cozinha, Área de Serviço, Dep. de Empregada, BWC Suite Hidro Banheira Ofurô, BWC Social, BWC Lavabo, BWC de Serviço. Com 3 vagas de garagens cobertas. Apartamento Semi mobiliado. Possui 270 m² de área total e 184 m² de área útil.....	<b>R\$ 780.000,00</b>
<b>Ed. Florença</b> - Apto Nº 11. Rua Praça Getúlio Vargas Nº 55 - Centro. Suite Master, Suite Simples, 2 Quartos, Sala 1 Ambiente, Sala 2 Ambientes, Cozinha Planejada, Área de Serviço, Despensa, Dep. Comp. Empregada, BWC Suite Master, BWC Suite Simples, BWC Social, BWC Lavabo. Com 2 vagas de garagens cobertas. Possui 326,13 m² de área total e 228,24 m² de área útil.....	<b>R\$ 730.000,00</b>
<b>Ed. Araucária</b> - Apto Nº 71. Rua Minas Gerais Nº 2447 - Centro. Suite Master, 3 Suites Simples, Closet, Sala Estar, Sala de Jantar, Sala de TV, Sala de Almoço, Cozinha Planejada, Área de Serviço, Dep. de Empregada, BWC Suite Master com Banheira, 2 BWC Suites Simples, BWC Lavabo. Com 3 vagas de garagens cobertas. Apartamento semi mobiliado. Possui 350,96 m² de área total e 259,92 m² de área privativa.....	<b>R\$ 670.000,00</b>
<b>Ed. São Rafael</b> - Rua Pernambuco Nº 1450 - Centro. Suite Simples, 2 Quartos, Sala 2 Ambientes sacada Com Churrasqueira e Pia, Cozinha, Área de Serviço, BWC Suite Simples, BWC Social. Com 2 vagas de garagens cobertas. Possui 202,96 m² de área total e 125,91 m² de área privativa.....	<b>R\$ 555.000,00</b>
<b>Ed. Versalhes</b> - Apto Nº 72. Rua Minas Gerais Nº 2195 - Centro. Suite Master, 2 Quartos, Sala 3 Ambientes com sacada, Cozinha Planejada, Área de Serviço, Dep. de Empregada, BWC Suite Master com Banheira, BWC Social, BWC Lavabo, BWC Dep. Empregada. Com 2 vagas de garagens cobertas. Apartamento semi mobiliado. Possui 249 m² de área total e 189 m² de área útil.....	<b>R\$ 520.000,00</b>
<b>Ed. Barcelona</b> - Rua Paraguai - Alto Alegre. Suite Master, 2 Quartos, Sala 2 Ambientes, Cozinha, Área de Serviço Planejado, BWC Suite Simples, BWC Social. Com 1 vaga de garagem coberta. Apartamento semi mobiliado. Possui 177,06 m² de área total e 107,09 m² de área privativa.....	<b>R\$ 500.000,00</b>
<b>Ed. Rosa dos Ventos</b> - Apto Nº 102. Rua Curitiba Nº 1904 - Ciro Nardi. Suite Simples, 2 Quartos, Cozinha, BWC Suite Simples, BWC Social. Com 2 vagas de garagens cobertas. Possui 178,83 m² de área total e 116,44 m² de área privativa.....	<b>R\$ 497.415,61</b>
<b>Ed. Villa Real</b> - Apto Nº 11. Rua Marechal Floriano. Centro. Suite Simples, 2 Quartos, Sala 2 Ambientes, Cozinha, BWC Suite Simples, BWC Social. Com 2 vagas de garagens cobertas. Possui 172 m² de área total e 114 m² de área privativa.....	<b>R\$ 490.000,00</b>
<b>Ed. Porto Belo</b> - Apto Nº 602. Rua Maranhão - Centro. Suite com Hidro com sacada, 2 Quartos, Sala 2 Ambientes com sacada, Cozinha, Área de Serviço, BWC Social. Com 2 vagas de garagens cobertas. Pintura boa e posição em relação à rua frente. Possui 227 m² de área total e 138,5 m² de área útil.....	<b>R\$ 480.000,00</b>
<b>Ed. Los Angeles</b> - Apto Nº 102. Rua Dom Pedro II Nº 2199 - Centro. Suite Simples, 3 Quartos, Sala 2 Ambientes com sacada, Cozinha Planejada, Área de Serviço, Dep. de Empregada, BWC Suite Simples, BWC Social, BWC Dep. Empregada. Com 2 vagas de garagens cobertas. Apartamento semi mobiliado. Possui 198 m² de área total e 155 m² de área útil e 114,52 m² de área privativa.....	<b>R\$ 470.000,00</b>
<b>Ed. Torre Nova</b> - Apto Nº 501. Rua Paraná Nº 2018 - Centro. Suite Master, 2 Quartos, Sala 2 Ambientes com sacada, Sala de Jantar, Cozinha Planejada, Área de Serviço, Dep. de Empregada, BWC Suite Hidro com Banheira, BWC Social, BWC de Serviço. Com 1 vaga de garagem coberta. Apartamento semi mobiliado. Possui 197,07 m² de área total e 138 m² de área útil.....	<b>R\$ 450.000,00</b>
<b>Ed. Independência II</b> - Apto Nº 1303. Rua Recife Nº 1469 - Centro. Suite Simples, 2 Quartos, Sala 2 Ambientes com sacada, Cozinha, Área de Serviço, BWC Suite Simples, BWC Social. Com 2 vagas de garagens cobertas. Possui 178 m² de área total e 110 m² de área útil.....	<b>R\$ 450.000,00</b>
<b>Ed. Residencial Casablanca - Curitiba</b> - PR Travessa Cap. Clementino Nº 130 - Água Verde. Suite Simples, 3 Quartos, Sala 2 Ambientes, Cozinha, Área de Serviço, BWC Suite Simples, BWC Social. Com 1 vaga de garagem coberta. Possui 112,6 m² de área total e 71,74 m² de área privativa.....	<b>R\$ 450.000,00</b>
<b>Ed. Valparaíso</b> - Rua Pernambuco. Centro. Suite Simples, 2 Quartos, Sala 2 Ambientes, Cozinha, Área de Serviço, BWC Social. Com 2 vagas de garagens cobertas. Possui 143,42 m² de área total e 95,18 m² de área privativa.....	<b>R\$ 402.000,00</b>
<b>Ed. Torre Nova</b> - Apto 602. Rua Paraná Nº 2018 - Centro. Suite Master, 2 Quartos, Sala 2 Ambientes com sacada, Sala de Jantar, Cozinha Planejada, Área de Serviço, Dep. de Empregada, BWC Suite com Banheira, BWC Social, BWC de Serviço. Com 2 vagas de garagens cobertas. Apartamento semi mobiliado. Possui 200 m² de área total e 140 m² de área útil.....	<b>R\$ 400.000,00</b>
<b>Ed. Ile de France</b> - Apto Nº 1501. Rua Mato Grosso Nº 1680 - Centro. Suite Simples, 2 Quartos, Sala 2 Ambientes com sacada, Cozinha Planejada, Lavanderia, BWC Suite Simples, BWC Social. Com 1 vaga de garagem coberta. Apartamento semi mobiliado. Pintura boa e posição em relação à rua frente. Possui 138,6 m² de área total e 96 m² de área útil.....	<b>R\$ 390.000,00</b>
<b>Ed. Alto Douro</b> - Apto Nº 1206. Rua Minas Gerais Nº 2410 - Centro. Suite Simples, 2 Quartos, Sala 2 Ambientes sacada com Churrasqueira e Pia, Cozinha, Área de Serviço, BWC Suite Simples, BWC Social. Com 2 vagas de garagens cobertas. Possui 147,53 m² de área total e 82,37 m² de área útil e 102,22 m² de área privativa.....	<b>R\$ 370.000,00</b>
<b>Ed. Mansão Del Rey I</b> - Apto Nº 32. Rua Minas Gerais - Bloco 1 - Centro. Suite Master, Suite Simples, Sala 2 Ambientes, Sala e Cozinha conjugada, Cozinha Gourmet, Lavanderia, BWC Suite Master, BWC Suite Simples, BWC Lavabo. Com 1 vaga de garagem coberta. Apartamento mobiliado. Possui 141,89 m² de área total e 108,55 m² de área privativa.....	<b>R\$ 370.000,00</b>
<b>Ed. Oliva Garden</b> Rua Francisco Bartlinsk - Vale do Sol. Suite Simples, 3 Quartos, Sala Estar sacada Com Churrasqueira e Pia, Sala de Jantar, Cozinha, Área de Serviço, BWC Suite Simples, BWC Social. Com 2 vagas de garagens cobertas. Possui 170,5 m² de área total e 110,02 m² de área privativa.....	<b>R\$ 366.600,00</b>
<b>Ed. Solar do Parc</b> . Rua Uruguai - Centro. Suite Simples, 2 Quartos, Sala 2 Ambientes sacada Com Churrasqueira, Cozinha, Área de Serviço, BWC Suite Simples, BWC Social. Com 2 vagas de garagens cobertas. Possui 130 m² de área total e 79,96 m² de área.....	<b>R\$ 360.000,00</b>
<b>Ed. Terrazas</b> - Apto Nº 303. Rua Maranhão Nº 635 - Centro. Suite Simples, 2 Quartos, Sala 2 Ambientes sacada Com Churrasqueira e Pia, Cozinha Planejada, Área de Serviço, BWC Suite Simples, BWC Social. Com 2 vagas de garagens cobertas. Apartamento semi mobiliado. Possui 131,58 m² de área posição total.....	<b>R\$ 330.000,00</b>
<b>Ed. Hahmeyer</b> - Apto Nº 42. Rua Presidente JK - Centro. Suite Simples, 2 Quartos, Sala 2 Ambientes sacada Com Churrasqueira, Cozinha Planejada, Lavanderia, BWC Suite Simples, BWC Social. Com 2 vagas de garagens cobertas. Apartamento semi mobiliado. Possui 147,47 m² de área total e 99,53 m² de área privativa.....	<b>R\$ 330.000,00</b>
<b>Ed. Valparaíso</b> - Rua Pernambuco - Centro. Suite Simples, Quarto, Sala 2 Ambientes, Cozinha, Área de Serviço, BWC Social. Com 1 vaga de garagem coberta. Possui 100 m² de área total e 82,11 m² de área privativa.....	<b>R\$315.000,00</b>
<b>Ed. Montana</b> - Apto Nº 101. Rua Mato Grosso Nº 1830 - Centro. Suite Simples, 2 Quartos, 2 Sala 1 Ambiente com sacada, Cozinha, Área de Serviço, BWC Social, BWC Lavabo. Com 2 vagas de garagens cobertas. Possui 185 m² de área total e 142 m² de área útil.....	<b>R\$ 310.000,00</b>
<b>Res. Monterrey</b> - Apto Nº 401. Rua Marechal Floriano Nº 3099 - Centro. Suite Simples, Quarto, Sala 2 Ambientes. Com 1 vaga de garagem coberta Possui 122,18 m² de área total e 76,35 m² de área útil e 66,36 m² de área privativa.....	<b>R\$305.540,41</b>
<b>Ed. Grand Club</b> - Apto Nº 403. Rua Bartolomeu de Gusmão Nº 998 - Bloco 01 - Pacaembu. Suite Simples, 2 Quartos, Sala 2 Ambientes sacada Com Churrasqueira e Pia, Cozinha, Lavanderia, BWC Suite Simples, BWC Social. Com 1 vaga de garagem coberta. Posição Possui 111 m² de área total e 78 m² de área útil.....	<b>R\$ 290.000,00</b>
<b>Ed. Grand Club</b> - Apto Nº 304 Rua Bartolomeu de Gusmão Nº 998 - Bloco 01 - Pacaembu. Suite Simples, 2 Quartos, Sala 2 Ambientes sacada Com Churrasqueira e Pia, Cozinha, Lavanderia, BWC Suite Simples, BWC Social. Com 1 vaga de garagem coberta. Possui 111 m² de área total e 78 m² de área útil.....	<b>R\$ 230.000,00</b>
<b>Ed. Bremem</b> - Apto Nº 06. Rua PIO XII Nº 1723 - Bloco C - Neva. Suite Simples, 2 Quartos, Sala Estar, Sala de Jantar, Cozinha, Área de Serviço, BWC Suite Simples. Com 1 vaga de garagem coberta. Pintura nova. Possui 114 m² de área total.....	<b>R\$ 220.000,00</b>
<b>Ed. Saint James</b> - Rua Salgado Filho Nº 2690 - Centro. 2 Quartos, Sala 2 Ambientes, Cozinha, Área de Serviço, BWC Social. Com 1 vaga de garagem coberta. Apartamento semi mobiliado. Possui 69 m² de área total.....	<b>R\$ 190.000,00</b>
<b>Ed. Totteham</b> - Av. Toledo Nº 1160 - Centro. 2 Quartos, Sala 2 Ambientes sacada Com Churrasqueira, Cozinha, Lavanderia, BWC Social. Com 1 vaga de garagem coberta. Possui 77,88 m² de área total e 63,93 m² de área útil e 54,03 m² de área privativa.....	<b>R\$ 180.000,00</b>
<b>Ed. Hannover</b> - Apto Nº D-06. Rua Manaus Nº 2046 - Bloco D - Jd. Vitória. 2 Quartos, Sala 2 Ambientes, Cozinha Planejada, BWC Social. Com 1 vaga de garagem coberta. Apartamento semi mobiliado. Possui 99,19 m² de área total e 63,83 m² de área privativa.....	<b>R\$ 185.000,00</b>
<b>Ed. Por do Sol</b> - Apto Nº 103. Rua Mato Grosso Nº 995 - São Cristóvão. Suite com Hidro, Sala 2 Ambientes, Cozinha Planejada, Área de Serviço, BWC Suite Hidro com Banheira. Com 1 vaga de garagem coberta. Apartamento semi mobiliado. Possui 64,69 m² de área total e 48,87 m² de área útil e 53,73 m² de área privativa.....	<b>R\$ 180.000,00</b>
<b>Ed. Torre do Sol II</b> - Apto Nº 85. Rua José Bonifácio Nº 476 - São Cristóvão. 2 Quartos, Sala Ambiente, Cozinha, BWC Social. Pintura boa e posição em relação à rua frente. Possui 72,68 m² de área total e 55,09 m² de área útil e 60,8 m² de área privativa.....	<b>R\$ 165.000,00</b>
<b>Ed. Dresden</b> - Apto Nº 03. Rua Rafael Picoli Nº 2863 - Bloco D - Country. 2 Quartos, Sala 2 Ambientes, Cozinha, Lavanderia, BWC Social. Com 1 vaga de garagem coberta. 60 m² de área útil.....	<b>R\$ 160.000,00</b>
<b>Ed. Por do Sol</b> - Apto Nº 23. Rua Mato Grosso Nº 995 - São Cristóvão. 2 Quartos, Sala 1 Ambiente, Cozinha, Área de Serviço, BWC Social. Possui 64 m² de área total e 55 m² de área útil.....	<b>R\$ 150.000,00</b>
<b>Ed. Res. Oliveiras II</b> - Apto Nº 42. Rua Castro Alves Nº 728 - Bloco I - Neva. 03 Quartos, Sala de estar, Cozinha, BWC Social, Área de Serviço. Com 1 vaga de garagem coberta. Possui 66,81 m² de área total e 54,76 m² de área útil e 49,02 m² de área privativa.....	<b>R\$ 140.000,00</b>
<b>Ed. Res. Oliveiras II</b> - Apto Nº 31. Rua Castro Alves Nº 728 - Bloco 2 - Neva. 2 Quartos, Sala Estar, Cozinha, Área de Serviço, BWC Social. Com 1 vaga de garagem coberta. Possui 80,3 m² de área total e 48,53 m² de área privativa.....	<b>R\$ 140.000,00</b>
<b>Ed. Dom Pedro</b> - Apto Nº 01. Av. Tito Muffato Nº 2077 - Bloco F - Jd. Santa Cruz. 2 Quartos, Sala 1 Ambiente, Cozinha. Com 1 vaga de garagem descoberta. Possui 69,64 m² de área total e 61,49 m² de área útil.....	<b>R\$ 132.000,00</b>
<b>Ed. Satélite</b> - Apto Nº 43. Catanduvas Nº 381 - São Cristóvão 2 Quartos, Sala e Cozinha conjugada, Área de Serviço, BWC Social. Com 1 vaga de garagem coberta. Possui 49,69 m² de área total e 39,63 m² de área privativa.....	<b>R\$ 130.000,00</b>
<b>Ed. Residencial João de Barro</b> - Apto Nº 102. Rua Carlos Bartolomeu Nº 993 - Bloco 12 - Cancelli. 2 Quartos, Sala 1 Ambiente, Cozinha, Lavanderia, BWC Social. Com 1 vaga de garagem coberta. Com 1 vaga de garagem descoberta. Possui 49,03 m² de área total e 43,89 m² de área privativa.....	<b>R\$ 115.000,00</b>
<b>CASAS E SOBRADOS</b>	
<b>Casa Rua Pedro Ivo</b> Nº 2615 - Country. Suite Master, 4 Suite Simples, Sala 2 Ambientes, Sala 3 Ambientes, Cozinha, Área de Serviço, Dep. de Empregada, BWC Suite Master, 2 BWC Suite Simples, BWC Demi-Suite, BWC Dep. Empregada. Com 4 vagas de garagens cobertas. Mobiliado. Com 409 m² de área construída e 875 m² de área do terreno.....	<b>R\$CONSULTE-NOS</b>
<b>Casa Rua Amazonas</b> Nº 1372 - Country. Suite Master, Suite Simples, Quarto, Sala Estar, Sala de TV, Cozinha Planejada, Área de Serviço, BWC Suite Master, BWC Suite Simples, BWC Social. Com 2 vagas de garagens cobertas. Com 4 vagas de garagens descobertas. Semi mobiliado. Imóvel com face para o norte. Com 270 m² de área construída e 800 m² de área do terreno.....	<b>R\$ 1.300.000,00</b>
<b>Sobrado Rua Figueira</b> - Tropical. Suite Master, 2 Quarto com sacada, Closet, Sala Estar, Sala de Jantar, Escritório, Cozinha Planejada, Lavanderia, Estendal, Despensa, BWC Suite Master com Banheira, BWC Social, BWC Lavabo, BWC de Serviço. Com 2 vagas de garagens cobertas. Semi mobiliado. Com 282,49 m² de área construída e 459,55 m² de área do terreno.....	<b>R\$ 1.290.000,00</b>
<b>Casa Rua Flamboyant</b> Nº 3444 - Recanto Tropical. 2 Suite Simples, 2 Demi-Suite, Sala Estar, Sala de Jantar, Sala de TV, Cozinha Planejada, Lavanderia, 2 BWC Suite Simples, BWC Demi-Suite, BWC Social, BWC Lavabo. Com 2 vagas de garagens cobertas. Semi mobiliado. Pintura nova. Com 230 m² de área construída e 510 m² de área do terreno.....	<b>R\$1.280.000,00</b>
<b>Casa Rua Salgado Filho</b> Nº 530 - Vi Tolentino. Suite Master com sacada, Demi-Suite com sacada, Quarto, Sala 2 Ambientes, Sala de Jantar, Sala Íntima, Escritório, Cozinha Planejada, Copa, Área de Serviço, Dep. Comp. Empregada, BWC Suite Master com Banheira, BWC Demi-Suite, 2 BWC Social, 2 BWC Lavabo. Com 5 vagas de garagens cobertas. Mobiliado. Pintura boa. Possui Edícula com Bwc(s), Churrasqueira, Pia, Balcão. Com 440 m² de área construída e 384 m² de área do terreno.....	<b>R\$ 1.200.000,00</b>
<b>Sobrado Rua Francisco Beltrão</b> Nº 1227 - Jd. Nova York. Suite com Hidro com sacada, Suite Simples, 2 Quartos, Quarto com sacada, Closet, Sala Estar, Sala de Jantar, Sala Íntima, Cozinha Planejada, Área de Serviço Planejado, 2 BWC Suite Simples, BWC Social, BWC Lavabo. Com 2 vagas de garagens cobertas. Com 2 vagas de garagens descobertas. Semi mobiliado. Churrasqueira, Pia. Com 480 m² de área do terreno.....	<b>R\$ 800.000,00</b>
<b>Sobrado Rua Visconde de Guarapuava</b> Nº 2944 - Centro. Suite Simples com sacada, 2 Quartos, Closet, Sala Estar, Sala de TV com sacada, Cozinha Planejada, Copa, Área de Serviço, BWC Suite Simples, BWC Social, BWC de Serviço. Com 1 vaga de garagem coberta. Com 1 vaga de garagem descoberta. Semi mobiliado. Possui Edícula com Bwc, Despensa, Churrasqueira, Pia. Com 394,41 m² de área construída e 336 m² de área do terreno.....	<b>R\$ 800.000,00</b>
<b>Sobrado Rua 08 de Maio</b> Nº832 - Jd. Maria Luiza. Suite Simples com sacada, Quarto com sacada, Quart, Sala 2 Ambientes, Adega, Cozinha, Área de Serviço, Despensa, BWC Suite Simples, BWC Social, BWC Lavabo, BWC de Serviço. Com 3 vagas de garagens cobertas. Pintura nova. Possui Edícula. Com 157,98 m² de área construída + 40 m² de Edícula totalizando 197,98 m² de área total e 414 m² de área do terreno.....	<b>R\$ 790.000,00</b>
<b>Casa Rua Minas Gerais</b> Nº 1211 - Centro. Suite Simples, 2 Quartos, Closet, Sala Estar, Sala de Jantar, Sala Íntima, Cozinha, Copa, Área de Serviço, Dep. de Empregada, BWC Suite Simples, 2 BWC Social, BWC Lavabo, BWC Dep. Empregada. Com 2 vagas de garagens cobertas. Semi mobiliado. Com 215,44 m² de área e 487 m² de área do terreno.....	<b>R\$ 780.000,00</b>
<b>Sobrado Rua Bavínia</b> Nº 127 - Tropical. Suite com Hidro com sacada, Demi-Suite, Demi-Suite com sacada, Closet, Sala Estar, Sala de Jantar, Escritório, Cozinha Gourmet, Área de Serviço, BWC Suite Simples, BWC Social, BWC Lavabo. Com 2 vagas de garagens cobertas. Com 208 m² de área construída e 200 m² de área do terreno.....	<b>R\$ 750.000,00</b>
<b>Sobrado Rua Marechal Cândido Rondon</b> Nº 1084 - Neva. Suite Master com sacada, Quarto sacada Com Piscina, Quarto, Sala 2 Ambientes, Cozinha Planejada, Copa, Área de Serviço, Estendal, Dep. de Empregada, BWC Suite Master, BWC Social, BWC Lavabo, BWC Dep. Empregada. Semi mobiliado. Com 218,98 m² de área construída e 177,1 m² de área do terreno.....	<b>R\$ 680.000,00</b>
<b>Triplex Rua Souza Neves</b> Nº 479 - Pq. São Paulo. Suite Master, Suite Simples, 6 Quartos, Sala 2 Ambientes com sacada, 3 Sala Estar, Sala de Jantar com sacada, 3 Cozinha Planejada, Área de Serviço, BWC Suite Master, BWC Suite Simples, 3 BWC Social. Com 5 vagas de garagens cobertas. Semi mobiliado. Pintura boa. Com 307 m² de área construída 154,99 m² de área total e 402 m² de área do terreno.....	<b>R\$ 630.000,00</b>
<b>Sobrado Rua Capitão Leonidas Marques</b> Nº 1727 - Jd. Nova York Suite Master com sacada, 2 Quartos, Sala 2 Ambientes, Sala Íntima com sacada, Cozinha Gourmet, Lavanderia, BWC Suite Master, BWC Social, BWC Lavabo. Com 2 vagas de garagens cobertas. Com 2 vagas de garagens descoberta. Possui Edícula com Churrasqueira. Com 202 m² de área construída e 186 m² de área do terreno.....	<b>R\$ 505.000,00</b>
<b>Sobrado Rua Vicente Machado</b> Nº 2213 - Country. Suite Simples, 2 Quartos, Sala Estar, Sala de Jantar, Sala Íntima, Cozinha, Copa, BWC Suite Simples com Banheira, BWC Social, BWC Lavabo. Com 2 vagas de garagens cobertas. Com 2 vagas de garagens descobertas. Semi mobiliado.....	<b>R\$ 490.000,00</b>
<b>Casa Rua Belo Horizonte</b> Nº 1851 - Centro. 3 Quartos, Sala 2 Ambientes, Sala de TV, Sala de Almoço, Escritório, Cozinha, Área de Serviço, Estendal, Dep. de Empregada, BWC Social, BWC de Serviço. Com 2 vagas de garagens cobertas. Com 1 vaga de garagem descoberta. Semi mobiliado. Com 190 m² de área construída e 300 m² de área do terreno.....	<b>R\$ 380.000,00</b>
<b>Casa Rua Vereador Guerino Zotti</b> - Jd. Novo Milênio. Suite Simples, 2 Quartos, Sala 1 Ambiente, Sala de Jantar, Cozinha, Lavanderia, BWC Suite Simples, BWC Social, BWC Lavabo. Com 1 vaga de garagem coberta. Com 1 vaga de garagem descoberta. Com 142,6 m² de área construída e 180 m² de área do terreno.....	<b>R\$ 350.000,00</b>
<b>Casa Rua Baraunas</b> - Santo Antonio. Suite Simples, 2 Quartos, Sala 2 Ambientes, Cozinha, BWC Suite Simples, 2 BWC Social. Com 2 vagas de garagens cobertas. Pintura boa. Possui Edícula com sala, Bwc, Despensa, Churrasqueira, Pia, Balcão.....	<b>R\$ 300.000,00</b>
<b>Casa Rua Guinard</b> Nº 235 - Jd. Independência. 2 Quartos, Sala 1 Ambiente, Cozinha, BWC Social. Com 504 m² de área do terreno.....	<b>R\$ 250.000,00</b>
<b>Casa Rua Alcides Paese</b> Nº 419 - Colonial. Suite Simples, 2 Quartos, Sala Estar, Sala de Jantar, Sala de TV, Cozinha, Área de Serviço, BWC Suite Simples, BWC Social. Com 1 vaga de garagem coberta. Com 1 vaga de garagem descoberta. Semi mobiliado. Possui Edícula com Despensa, Churrasqueira, Pia, Balcão. Com 96 m² de área construída + 24 m² de Edícula totalizando 120 m² de área total e 180 m² de área do terreno.....	<b>R\$ 215.000,00</b>
<b>Casa Rua Adelaide Bueno da Cruz</b> Nº 1149 - Florais do Paraná. 3 Quartos, Sala Estar, Sala de Jantar, Cozinha, Lavanderia, BWC Social. Com 2 vagas de garagens cobertas. Com 64 m² de área construída e 125 m² de área do terreno.....	<b>R\$ 170.000,00</b>
<b>Casa Av. Sabia</b> Nº 1586 - Floresta. 2 Quartos, Sala 1 Ambiente, Cozinha, Copa, Área de Serviço, BWC Social. Com 1 vaga de garagem descoberta. Pintura nova. Com 50 m² de área construída e 305,05 m² de área do terreno.....	<b>R\$ 150.000,00</b>
<b>Casa Rua Tranquilo Noro</b> Nº 720 - Condomínio Moradas Cascavel - Jd. Parque Verde. 2 Quartos, Sala e Cozinha conjugada, Área de Serviço, BWC Social. Com 1 vaga de garagem descoberta. Pintura boa. Com 40,47 m² de área construída e 101,2 m² de área do terreno.....	<b>R\$ 110.000,00</b>
<b>PRÉDIOS E SALAS COMERCIAIS</b>	
<b>PRÉDIO INTEIRO ED. SANTOS COUTO - R. RAFAEL PICOLI Nº 1281 - CENTRO</b> , Possui portão eletrônico. Com 720,34 m² de área total.....	<b>R\$ 2.450.000,00</b>
<b>SALA COMERCIAL EDIFÍCIO ÚNICO, RUA MINAS GERAIS Nº 1914 - CENTRO</b> . Sala 1 Ambiente, BWC Social. Com 1 vaga de garagem coberta. Possui elevador social, hall social. Com 99,55 m² de área total.....	<b>R\$ 325.000,00</b>
<b>TERRENOS E CHACARAS</b>	
<b>Terreno Rua Salgado Filho</b> . Centro - Área total de 2160 m². Com medidas de 40 m largura por 54 m de comprimento. Possui e construção de Alvenaria.....	<b>R\$ 3.000.000,00</b>
<b>Terrenos em Laranjeiras do Sul</b> . Lote 01 medindo 700 m² com 01 Sala Comercial de 240 m² de área construída. Lote 02 com 525 m². Lote 09 com casa de 260 m² de área construída.....	<b>R\$1.500.000,00</b>
<b>Terreno Rua São Paulo</b> Nº 1809 Centro - Lote/Data: 06 - Quadra: 403. Terreno. Área total de 770 m². Com medidas de 22 m largura por 33 m de comprimento.....	<b>R\$ 1.200.000,00</b>
<b>Terreno Rua Rafael Picoli</b> - Country - Lote/Data: 10 - Quadra: 05. Terreno. Área total de 862,5 m².....	<b>R\$ 630.000,00</b>
<b>Terreno Rua Carlos de Carvalho</b> - Centro. Terreno Residencial e Comercial. Área total de 356,3 m². Área de 93,5m² e construção de Mistá.....	<b>R\$ 450.000,00</b>
<b>Terreno Rua Bom Jesus</b> Nº 56 Jd. Caravelle - Lote/Data: 0009 - Quadra: 0010. Terreno Residencial. Área total de 418,75 m². Com medidas de 16,75 m largura por 25 m de comprimento. Possui casa com 160m².....	<b>R\$ 330.000,00</b>
<b>Chácara Rua Lagoa Manguera</b> Nº/Km 2750- Lago Azul. Área de 3000 M² com medidas de 40 m largura por 75 m de comprimento.....	<b>R\$ 250.000,00</b>
<b>Terreno Rua Lajes</b> . Jd. Santa Catarina - Lote/Data: 04 - Quadra: 09. Terreno. Área total de 491,56 m². Possui Água, Asfalto, Esgoto R\$ 160.000,00.	<b>R\$ 160.000,00</b>
<b>Terreno Rua Benedita Soares</b> - Florais do Paraná - Lote/Data: 31 - Quadra: 14. Terreno Residencial. Área total de 250 m². Com medidas de 10 m largura por 25 m de comprimento.....	<b>R\$ 95.000,00</b>
<b>Terreno Rua Antonio Peixe</b> Nº 1463 Florais do Paraná - Lote/Data: 06 - Quadra: 34. Terreno Residencial. Área total de 250 m². Com medidas de 10 m largura por 25 m de comprimento.....	<b>R\$ 84.000,00</b>

## DESTAQUE DE VENDA



**Ed. Versalhes - Apto Nº 72. Rua Minas Gerais Nº 2195 - Centro. Suite Master, 2 Quartos, Sala 3 Ambientes com sacada, Cozinha Planejada, Área de Serviço, Dep. de Empregada, BWC Suite Master com Banheira, BWC Social, BWC Lavabo, BWC Dep. Empregada. Com 2 vagas de garagens cobertas. Apartamento semi mobiliado. Possui 249 m² de área total e 189 m² de área útil R\$ 520.000,00**

SONHANDO COM SEU NOVO IMÓVEL?



helg.com.br

CONHEÇA NOSSOS  
APARTAMENTOS DECORADOS!



*Ligue e agende sua visita!*  
**45 3223-2586**  
*construtoraviverbem.com.br*



**Endereço: Rua Antonina esq. Rua Antônio Alves Massaneiro, 2637 - Centro - Cascavel**

**Vendas: (45) 3038-0404 | Plantão: (45) 9825-0505**

**www.mionediasimobiliaria.com.br**

**APARTAMENTOS**

**PRIVILEGE RESIDENCE - TORRE 1** - Oportunidade única. Apartamento com Uma Suíte Master com Hidromassagem e Closet, Duas Suítes Simples, Sala com Dois Ambientes, Cozinha, área de Serviço, Dependência de Empregada com Bwc, Depósito e Duas Vagas de Garagem. Localizado na Região Central de Cascavel, ao Lado do Colégio Marista. O Prédio possui: Hall de entrada, Playground, Salão de festas, Academia, Sauna, Piscinas (adulto e crianças), Mini quadra, Espaço gourmet, Sala de jogos e Bicicletário. ..... R\$ 1.150.000,00

**EDIFÍCIO BONSAI V** - com 2 dormitórios, sala de jantar/estar, cozinha, área de serviço, bwc social, sacada com churrasqueira, 1 vaga de garagem, previsão de entrega Julho de 2016 ..... R\$ 110.000,00.

**EDIFÍCIO IMPERATRIZ** - Suíte Master, Dois Quartos, BWC Social, Sala de Tv, Sala de Estar, Sala de Jantar, Escritório, Lavabo, Sacada, Cozinha, Área de Serviço, Dependência de Empregada e BWC de Empregada. Quartos e Salas Climatizados, Teto em Gesso com Iluminação diferenciada. Ficam no imóvel, Fogão, Forno Elétrico, Adegas, Geladeira, Seis máquinas de Split, bem como todos os móveis embutidos. O prédio possui Salão de Festas, Espaço Gourmet, Piscina, Academia, Sala de Tv e Quadra Poliesportiva. .... R\$ 950.000,00

**GUILHERMO**: Apto com 02 dormitórios, sala de jantar/estar, cozinha, bwc social, área de serviço, 01 vaga de garagem. - Rua Veneza - Jardim Itália ..... R\$ 140.000,00

**GARDEN CLUB** - Apartamento Semi-Mobiliado Com uma Suíte Ampla, Um Dormitório, BWC Social, Cozinha e Sala de Estar Conjugada, Área de Serviço, Sacada com churrasqueira, Uma vaga de Garagem. Piso em Porcelanato, Acabamento em Gesso, Luminárias, Persianas e Móveis fixos dos Dormitórios, Cozinha, Á. de Serviço, Sacada e BWC permanecem ..... R\$ 245.000,00

**CURITIBA RESIDENCE** - Apto 402 com 01 Suíte, 02 quartos, bwc social, 02 salas, sacada com churrasqueira, cozinha, 02 vagas de garagem, Apartamento no Quarto Andar de frente para a Rua Curitiba Bairro Neva ..... R\$ 370.000,00

**ALTO DOURO** - Uma Suíte e Dois Quartos, BWC, Sacada com Churrasqueira, Cozinha e Sala Americana, Área de Serviço, Duas Vagas de Garagem e Tubulação para Split nos Três Quartos, Condomínio com Ampla Área de Lazer ..... R\$ 360.000,00

**EDIFÍCIO HALLEY**: Térreo com 02 dormitórios, sala de estar, cozinha ampla, área de serviço, churrasqueira e 02 vagas de garagem - Maria Luiza ..... R\$ 180.000,00

**APARTAMENTOS** - nº 22 e nº 23 - Quarto amplo, Sala, Cozinha, Área de Serviço e uma Vaga de Garagem. Localizadas na Rua João Kuloski, nº 448, Região da FAG ..... Valor de R\$ 128.000,00 cada.

**JOÃO BAPTISTA CUNHA** - Torre 1 - apto 802, Rua: Riachuelo. Apartamento de frente em ótima localização com 1 suíte, 2 quartos, cozinha com armários, sala de estar, sala de jantar, sacada com churrasqueira, depósito e 2 vagas de garagem lateral ..... R\$ 515.000,00.

**CURITIBA RESIDENCE** - Apto 606 com 01 suíte, 02 quartos, bwc social, sala estar e sala jantar, sacada com churrasqueira, cozinha, 02 vagas de garagem - Rua Curitiba Bairro Neva ..... R\$ 385.000,00

**CASAS**

**PACAEMBU** - Rua matelândia - 240 m² de terreno - 147 m² de área construída com 03 dormitórios sendo 01 suíte, 02 salas, cozinha, bwc social, lavabo, área de serviço, 02 vagas de garagem, acabamento em laminado e porcelanato ..... R\$ 338.000,00

**PARQUE SÃO PAULO** - Rua General Osório - 192 m² de terreno sendo 116 m² de área construída com 3 dormitórios, sala, cozinha, churrasqueira, lavabo, á. serviço, 2 vagas de garagem, Com acabamento em porcelanato, laminado, cubas e banheira de hidromassagem ..... R\$ 410.000,00

**SOBRADOS**

**NO CENTRO** - RUA: RIACHUELO, com 1200 M² de terreno, 360 M² e área construída. Com 4 banheiros, 5 dormitórios sendo uma suíte, 2 salas, escritório, cozinha, área de serviço, banheiro de empregada, despensa, churrasqueira, assoalho de madeira ipê, edícula com churrasqueira e amplo espaço para área de lazer. .... R\$ 1.300.000,00

**MIRANTE**: Rua Argeiro Sfredo com 100,00 m² de terreno, sendo 99,85 m² de área construída. 03 Dormitórios Sendo uma Suíte, Duas vagas de Garagem, Sala de estar/Cozinha, Área de Serviço, Churrasqueira ..... R\$ 270.000,00

**RECANTO TROPICAL**: Rua Flamboyant - 129,56 m² de área construída, 4 dormitórios sendo 1 suíte, bwc social, lavabo, área de serviço, cozinha, sala de estar/jantar, sacada, vaga para 2 carros, acabamento em laminado, porcelanato e gesso. .... R\$ 420.000,00

**COUNTRY**: Terreno com 121,84 m² e 120,51 m² de área privativa. 1 suíte com closet, 2 quartos, banheiro social, sala de estar e sala de jantar, lavabo, cozinha, área de serviço, depósito e 2 vagas de garagem, portão eletrônico, cerca elétrica, piso em porcelanato, acabamento com gesso e tubulação para split nos 3 quartos. .... R\$ 370.000,00

**RECANTO TROPICAL** - 242,40 m² de área de terreno sendo 207,48m² de área construída, com 3 dormitórios 01 suíte com closet e hidromassagem, sala de estar, sala de jantar, cozinha, escritório, lavabo, bwc social, área de serviço, 03 vagas de garagem coberta, edícula com churrasqueira, sacadas. .... R\$ 600.000,00

**PORTO SEGURO**: Triplex com 190,00m² de área construída. No térreo:

Salão de festas com churrasqueira e lavabo, área de serviço e sobra de terreno. No primeiro Piso: Sala, cozinha, lavabo e sacada estendida. No segundo piso área íntima: Com bwc social, uma suíte com sacada mais dois dormitórios. 03 vagas de garagem, acabamento em porcelanato e laminado. .... R\$ 600.000,00

**PONTO COMERCIAL**

**POSTO DE COMBUSTÍVEIS** em Itaipulândia - PR / terreno de esquina com 3.057,50 m². .... R\$ 2.500.000,00.

**TERRENOS**

**BRASÍLIA**: Terrenos com 6,00x30,00 metros, 180,00 m². Possui projeto aprovado com sobrado de 114 m². Próximo ao Super Muffato da Região Norte. .... **PROMOÇÃO DE R\$ 105.000,00 POR R\$ 85.000,00**

**MARIA LUIZA** - 600,00 m² de área sendo dimensões de 15x40m - Rua Monte Castelo ..... R\$ 250.000,00

**MARIA LUIZA** - 1370,00 m² de área sendo 42,50 metros de frente - Rua Monte Castelo ..... R\$ 350.000,00

**SÃO CRISTOVÃO**: Rua Castro, 450,00 m² nas dimensões 15,00x30,00 metros, muito bem localizado ..... R\$ 350.000,00

**CANCELLI** - Próximo ao Supermercado Muffatão da Cancelli na Rua Mário C. Martini - 457,50 m² ..... R\$ 250.000,00

**SANTO ONOFRE**: Rua Tapajós com 675,00 m² dimensões de 15x45 metros. .... R\$ 230.000,00.

**TROPICAL** - 344,5m² de área total, sendo, 13,78x25 (lote 8A). Rua dos Pinheiros ..... R\$ 300.000,00

**TERRENOS INDUSTRIAIS BR 277** - 20.000,00 m² de área total de frente para a BR 277. .... (R\$ 200,00 o metro quadrado)

**TERRENOS INDUSTRIAIS BR 277** - em frente ao Autódromo Municipal de Cascavel, 25 metros de Frente e aproximadamente 130 metros de fundos, Com 3264,68 m² ..... R\$ 1.000.000,00

**MARIA LUIZA** - 600,00 m² sendo dimensões 15x40m - Rua Dr. Sandino Erasmo de Amarin esquina com Monte Castelo ..... R\$ 350.000,00

**TERRENO NA RUA XIV DE NOVEMBRO**, na Neva, com 715m² (13x55) ..... R\$ 380.000,00.

**COUNTRY**: Rua Londrina, 750,00m² com dimensões de 15x50 metros ..... R\$ 400.000,00

**MARIA LUIZA**: Localizado na Rua Emiliano Afonso da Silva, nº 539, com 461,50 m² de área sendo dimensões 13x35,5m ..... R\$ 298.000,00.

**TROPICAL** - 814,00m² de área total com 13,78 x 50 (Lotes 8 A e 3) Rua dos Pinheiros ..... R\$ 490.000,00

**TROPICAL** - 344,5 m² de área total, sendo 13,78 x 25 (lote A) Rua dos Pinheiros ..... R\$ 300.000,00



**Venha morar no Tropical!**  
(Segurança e qualidade de vida)

**VENDAS**  
(45) 3223 2206

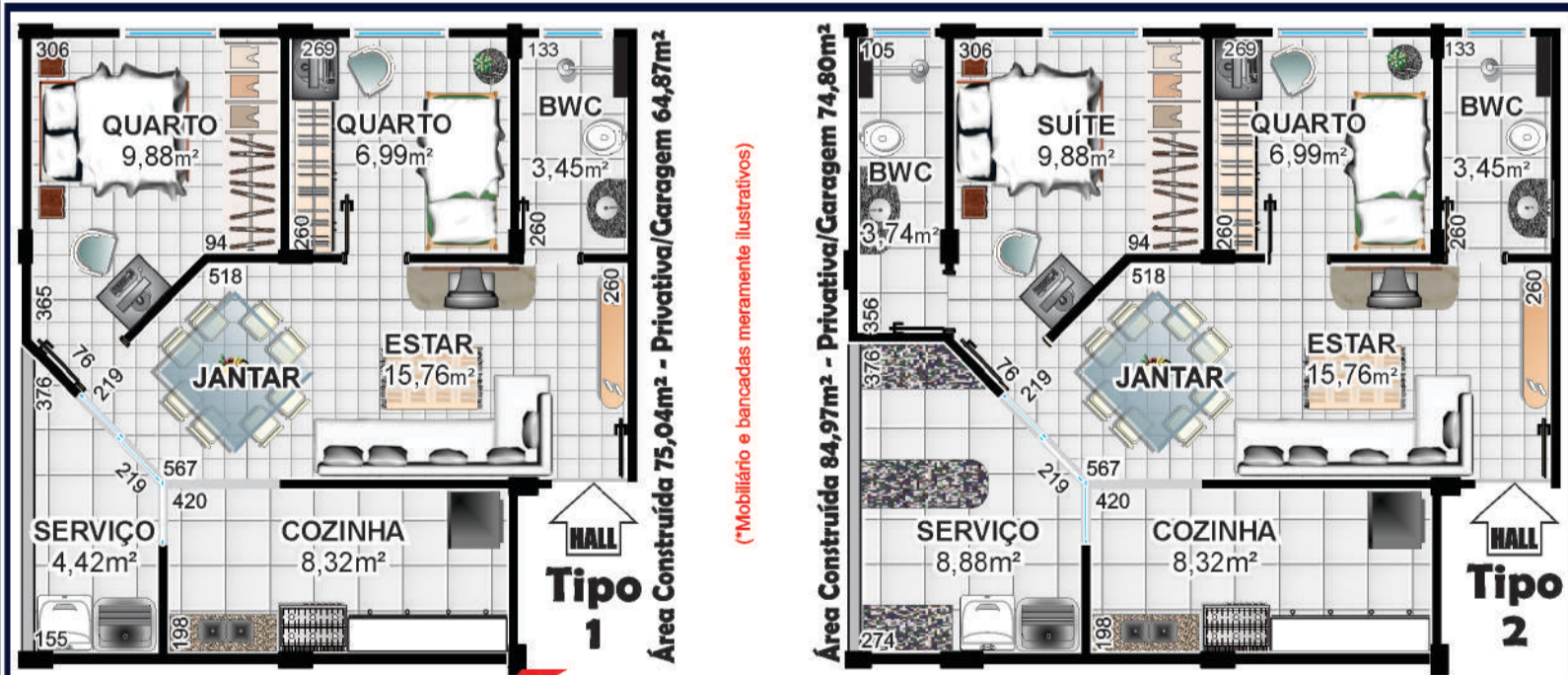

**CAIXA**  
CAIXA ECONÔMICA FEDERAL  
ENTRADA: Utilize seu FGTS  
O valor Restante é financiado pela Empresa  
COM SUBSÍDIO ATÉ R\$ 17.000,00  
FINANCIADO EM ATÉ 360 MESES

**PRÓXIMO:**  
Shopping JI  
UNIPAR e CEEP  
Iraní Supermercado  
Clube Comercial  
Hiper Muffato  
Rodoviária  
Prefeitura



Pesquisa de Mercado **PRÉ-LANÇAMENTO** Rua Jaú

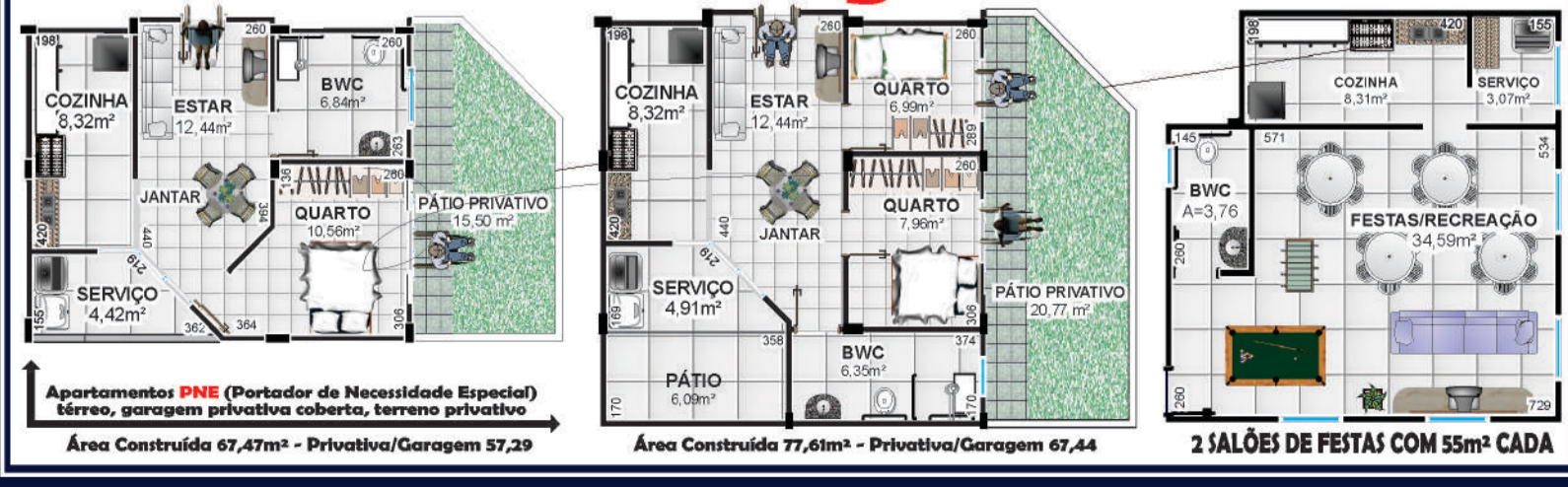

Área Construída 67,47m² - Privativa/Garagem 57,29 | Área Construída 77,61m² - Privativa/Garagem 67,44 | 2 SALÕES DE FESTAS COM 55m² CADA



# CONSTRUTORA MB

Fone: 3035-2587 - 9935-9299

### VENDE CASA NO CLARITO

Próximo ao miffato com ótimo acabamento, aproximadamente 75m<sup>2</sup>, garagem, churrasqueira e área de serviço coberta. Pequena entrada restante programa MINHA CASA MINHA VIDA.

### VENDE CASA NO BRASMADEIRA

PROXIMO A IGREJA, COM OTIMO ACABAMENTO, APROXIMADAMENTE 75M<sup>2</sup>, GARAGEM, CHURRASQUEIRA E AREA DE SERVICIO COBERTA. PEQUENA ENTRADA E RESTANTE PELO PROGRAMA MINHA CASA MINHA VIDA



### VENDE SOBRADO NO CANADA

PROXIMO AO PQ. VITORIA, COM EXCELENTE ACABAMENTO, MEDINDO APROXIMADAMENTE 130M<sup>2</sup>, (2 VAGAS DE GARAGEM, SALA, LAVABO, COPA, COZINHA, AREA DE SERVICIO, SUITE, 2 QUARTOS, BANHEIRO SOCIAL).



### VENDE SOBRADO NO SANTA CRUZ

PROXIMO A UNIVEL, COM OTIMO ACABAMENTO, APROXIMADAMENTE 98M<sup>2</sup> AREA DE SERVICIO E GARAGEM COBERTAS 2 VAGAS DE GARAGEM. PEQUENA ENTRADA E RESTANTE PELO PROGRAMA MINHA CASA MINHA VIDA



**OBS.: ACEITAMOS PROPOSTAS DE PERMUTA DE TERRENO EM QUALQUER UM DOS IMÓVEIS!**

### VENDE CASA NO CANADA

PROXIMO A RUA MANAUS AO LADO DO PQ. VITORIA, COM OTIMO ACABAMENTO, MEDINDO APROXIMADAMENTE 78M<sup>2</sup>, PEQUENA ENTRADA E RESTANTE PELO PROGRAMA MINHA CASA MINHA VIDA.



**IZ IMOBILIÁRIA ZANEL**  
Administração e Vendas  
CRECI 1696-J  
[www.imobiliariazanel.com.br](http://www.imobiliariazanel.com.br)

#### IMÓVEIS PARA LOCAÇÃO

#### APARTAMENTOS:

- APTO - Suíte com sacada, 2 qtos, 2 salas, copa, sac, churrasq, coz, lav, 2 vg gar. Av Barão do Rio Branco, Centro, Ed Willems..... **R\$ 1.200,00 + ñ possui cond**
- APTO - Suíte, 2 qtos simples, sala com sac,, coz, lav, 1 vg gar. Rua Visconde do Rio Branco, Ed Marina Viecelli .. **R\$ 900,00 + cond**
- APTO - Suíte, 2 qtos, sala/copa, sac, churrasq, coz, lav, 1 vg gar. Rua Manaus, Res. Veronica..... **R\$ 900,00 não possui cond**
- APTO - 2 qts, bwc, sala, coz, lav e gar. Av Torres, Ed. Torres, em frente a FAG..... **R\$ 750,00 + cond**
- APTO 2 qtos, sala, coz, lav aberta, não possui garagem. Rua Rafael Picolli, Centro... **R\$ 600,00 não possui cond**
- APTO - 1 qts, bwc, sala, coz, lav e gar. Av Torres, Ed. Torres, em frente a FAG..... **R\$ 550,00 + cond**
- APTO - 1 qt, bwc, sl/coz, lav e gar. Rua João Padiilha, FAG..... **R\$ 550,00 N possui cond**
- APTO - 2 qt, bwc, sl/coz, lav e gar. Rua João Padiilha, FAG..... **R\$ 650,00 N possui cond**
- APTO - 2 qt, bwc, sl/coz, lav e gar. Rua Rafael Picolli, CENTRO..... **R\$ 600,00 N possui cond**

#### CASAS:

- SOBRADO - Suíte c sacada, 2 qtos, bwc, sala, copa, lavabo, coz, área de serv e 2 gar. Rua Academia, Jd. Universitário..... **R\$ 970,00**

#### SALA:

- SALA COMERCIAL TÉRREA ESQUINA: Aprox 60 m<sup>2</sup>, Coqueiral, Rua Pe Ricardo c/ Rua João Lili Cirico ..... **R\$800,00**
- BARRACÃO: Aproximadamente 100 m<sup>2</sup>, Bairro Santa Maria - Toledo - PR. .... **R\$600,00**

#### IMÓVEIS PARA VENDA

- ÁREA RURAL - 45 alq, 15 mecanizados, 15 alq em pasto e 15 alq em área de reserva, Matelândia-PR ..... **R\$1.500.000,00**
- ÁREA RURAL - 10 alq. past, frente para BR, c/trevo de acesso, em Santa Maria prox. polícia Rod ..... **R\$600.000,00(rec imóveis)**
- ÁREA RURAL - 6 alq. past, c/td estrutura p gado leiteiro à 500m de dist do asf, sito em Rio do Salto ..... **R\$1.200.000,00(rec imóveis)**
- ÁREA RURAL - 16 alq., sendo 14 alq. De planta, casa em alvenaria com 165m, barracão com aprix 200m, em São João do Oeste, valor: 1.300 sacas de soja o alqueire, recebe imóvel em cascavel como parte do pagamento.
- ÁREA URBANA - 2050 m<sup>2</sup> na BR 467 prox ao trevo cataratas, com 1 barracão de 300 m<sup>2</sup> e casa de 150 m<sup>2</sup>. ..... **R\$1.000.000,00**
- CHÁCARA (próx à comunidade de São Salvador)- 1 alqueire, com benfeitorias, de frente para a PR 180 ..... **R\$ 280.000,00**
- CASA ALVENARIA ESQUINA- 49,8m<sup>2</sup>, lote 273m2, R Bororós esq R Fiorelo Scanagata, Em Frente a Univel..... **R\$ 210.000,00**
- CASA MISTA- aprox 100m<sup>2</sup> com lote de aprox 385m2, Rua Belo Horizonte. .... **R\$ 320.000,00**
- CONJUNTO DE IMÓVEIS- 4 Sobrados, 1 Apto e 2 Sls Com, R João Lili Cirico esq Padre Ricardo, Coqueiral ..... **R\$1.700.000,00**
- SOBRADO -TOLEDO- com aprox.. 240m2 e lote com aprox.. 280m2, excelente acabamento, Vila Industrial..... **R\$ 900.000,00**
- APTO R Siqueira Campos(1 quadra da Av. Brasil) 2 quartos, sl, coz, bwc, lav, gar, aprox. 70 m2 ..... **R\$ 160.000,00**
- APTO Rua Rafael Picolli,, centro, 2 qtos, sala, cozinha, área de serviço sem gar, aprox, 70 m<sup>2</sup>. .... **R\$ 130.000,00**
- APTO Rua Rafael Picolli,, centro, 3 qtos, sala, cozinha, área de serviço sem gar, aprox, 80 m<sup>2</sup>. .... **R\$ 150.000,00**
- APTO Av. Torres, Fag. 2 qtos, sl, coz, banheiro, lav, aprox 72m2 ..... **R\$ 155.000,00**
- APTO Av. Torres, Fag. 1 qtos, sl, coz, banheiro, lav, aprox 55m2 ..... **R\$ 115.000,00**
- APTO - Suíte, 2 qtos, sala, coz, bwc, lav, 2 vg gar. Rua Rafael Picolli , Ed. Dresdem ..... **R\$ 205.000,00**
- APTO - Suíte, 2 qtos, sala, coz, bwc, lav, 2 vg gar. Rua Paraná, Ed. Itapuã - (aceita caminhonete no negócio) .... **R\$ 280.000,00**
- APTO - Suíte, 2 qtos, sala, coz, bwc, lav, gar. Ed João Baptista Cunha, Centro..... **R\$ 430.000,00**
- TERRENO - Rua Amazonas esquina com Tiradentes, Country, 800 m<sup>2</sup> (20x40) ..... **R\$ 700.000,00**
- TERRENO - Rua Guanabara, Pioneiros Catarinense, 450 m<sup>2</sup> (15x30). .... **R\$ 300.000,00**
- TERRENO - Rua Gugel, Jd. Universitário, 455 m<sup>2</sup> (14x32,5) ..... **R\$ 150.000,00**

FONE/FAX (45) 3225-2595

Av. Brasil, 5904, 1º Andar, sala 04 - Centro - Cascavel/PR



**BERNARDI** CORRETORES DE IMÓVEIS  
F (45) 3224-5443 - [www.imeisbernardi.com.br](http://www.imeisbernardi.com.br)

## ALUGA:



**Casa para locação comercial com 350m<sup>2</sup> aproximadamente, situada na Rua Sete de Setembro, entre a Rua Maranhão e Rua Sta. Catarina, com várias salas e suítes, amplos espaços, com possibilidade de amplo estacionamento na parte da frente do imóvel. Ideal para clínicas, escolas e escritórios em geral. R\$ 5.500,00.**

- CENTRO Casa para locação comercial com 350m2 aproximadamente, situada na Rua Sete de Setembro, entre a Rua Maranhão e Rua Sta. Catarina, com várias salas e suítes, amplos espaços, com possibilidade de amplo estacionamento na parte da frente do imóvel. Ideal para clínicas, escolas e escritórios em geral. .... **R\$ 7.000,00**
- CENTRO Sala térrea com 30 m2 aproximadamente, situada na Rua Paraná quase esquina com Rua Sete de Setembro, próxima à agência do Correio, na Rua Paraná..... **R\$ 1.300,00**
- CENTRO Apartamento com aproximadamente 115m2, situado na Rua Rio Grande do Sul, n. 787, sala, 3 quartos, cozinha, área de serviço, 2 BWCs, vaga de garagem..... **R\$ 700,00**
- CENTRO Sala térrea com mezanino, totalizando aproximadamente 105 m2, situada na Rua Castro Alves quase esquina com Rua Rio de Janeiro ..... **R\$ 1.800,00**
- CENTRO Sala térrea com mezanino, totalizando aproximadamente 83 m2, situada na Rua Castro Alves quase esquina com Rua Rio de Janeiro..... **R\$ 1.450,00**
- SÃO CRISTÓVÃO Sala térrea com aproximadamente 120 m2, situada na Av. Brasil, próxima ao terminal Lesta e à agência Sicredi, no São Cristóvão ..... **R\$ 2.600,00**
- CENTRO Sala térrea com mezanino, totalizando aproximadamente 87 m2, situada na Rua Souza Naves, 3558..... **R\$ 1.700,00**
- CENTRO Sala térrea com mezanino, totalizando aproximadamente 92 m2, situada na Rua Souza Naves, 3558..... **R\$ 1.700,00**
- CENTRO Sala no 2º andar, com aproximadamente 35 m2, situada na Rua Riode Janeiro, 1887, Ed. Átila. Prédio Baixo sem elevador e com baixo valor de condomínio..... **R\$ 550,00**

G.C. BERNARDI - CRECI F 9775 - O.A. BERNARDI - CRECI F14978  
RUA PARANÁ Nº 3033 - SALA 101 - ED. CENTRO EMPRESARIAL FORMATO



**Presença**  
imóveis

CRECI J04494

**Av. Assunção, 103 - Alto Alegre - (45) 3096-2020**



**APARTAMENTOS**

- R\$ 120 mil – Res. Cascavel** Pq Verde 2 quartos sala cozinha banheiro, 1 vaga de garagem.
- R\$ 120 mil – Res. Nova conquista** coqueiral 2 quartos sala cozinha banheiro, 1 vaga de garagem.
- R\$ 135 mil – Ed. Gelde** Rua Uruguai com 1 quarto, sala, cozinha, bwc, 1 vaga de garagem.
- R\$ 155 mil – Ed. Kunz** Rua Tinguis com 2 quarto, sala, cozinha, bwc, 1 vaga de garagem.
- R\$ 160 mil - Ed. Vila Genova** Universitário Rua Emilio Bautitz bl A 2 qtos , Sala, Cozinha, bwc área de Serviço, Com 1 vaga.
- R\$ 162 mil – Ed. Kunz** Rua Tinguis com 2 quarto, sala, cozinha, bwc, 2 vaga de garagem.
- R\$ 165 mil - Ed. Morada do Sol** Claudete Rua Jorge Lacerda Bl 5 - 2 qtos, 1 Closet, Sala, Cozinha planejada, área de Serviço, bwc com 1 vaga de garagem
- R\$ 170 mil - Ed. Princesa** Porto Seguro Rua Antonio Pertile com 2 qtos, Sala 2 Ambientes, Cozinha, Área de Serviço, BWC Com 1 vaga de garagem.
- R\$ 180 mil - Ed. Por do Sol** - São Cristovão Rua Mato Grosso 3 qtos, Sala 2 Ambientes, Cozinha, Área de Serviço, BWC com 1 vaga de garagem.
- R\$ 180 mil – Ed. Jardim dos Ipês** Jd Cristal Rua Padre Ricardo com 2 quartos, sala, cozinha, sacada com churrasqueira 1 vaga de garagem.
- R\$ 180 mil - Ed. Hyde Park** - Neva Rua Marechal Deodoro 2 qtos, Sala 2 Ambientes, Cozinha planejada, Área de Serviço, BWC com armário com 1 vaga de garagem.
- R\$ 184 mil - Ed. Silver Tower - Pq São Paulo** valores á partir de 184 mil opção para 2 vagas de garagem, planta com 1 suíte + 1 qto e 1 suíte + 2 qtos.
- R\$ 240 mil - Ed. Oclínio Toloti** – Pq São Paulo Rua Quintino Bocaiúva, 3qtos, 1 vaga de garagem, sacada fechada com churrasqueira.
- R\$ 242 mil - Ed. Grand Hudson** – Alto Alegre Rua Paraguai, 431, planta 4, 1 suíte+ qtos, 2 vagas de garagem, sacada com churrasqueira.
- R\$ 340 mil - Ed. Ana Maria Effgen** Coqueiral Rua João Lili Cirico 1suíte com closet e banheira + 01 qto, sala em dois ambientes, cozinha planejada sacada com churrasqueira 2 vagas de garagem.
- R\$ 550 mil – Ed. Grand Ville** Centro Rua Minas Gerais, 1 suíte com hidro + 2 qtos, sala 3 ambiente, sacada com churrasqueira, 2 vagas de garagem.

**CASAS**

- R\$ 150 mil – Florais do Paraná** Rua Antonio Pexe 3 qtos, sala, cozinha, WC garagem para 2 carros.
- R\$ 150 mil – Jd Montreal** Rua Souza Naves Sul 2 qtos, sala, cozinha, WC, garagem.
- R\$ 165 mil – Florença** Rua Clevelandia 3 quartos, sala, cozinha, WC, 2 vagas de garagem casa esquina.
- R\$ 160 mil – Angra dos Reis** Rua Tupis com 2 qtos, sala, cozinha, WC, 2 vagas de garagem.
- R\$ 165 mil – 14 de Novembro** – Rua da União com 3 qtos, sala, cozinha, WC, com 2 vagas de garagem 65 m²
- R\$ 180 mil – Angra dos Reis** - Rua Alcides da Costa Ribeiro 1st +1 qtos Sala, cozinha, área de Serviço, WC, com 1 vaga de garagem.
- R\$ 180 mil – Esmeralda** – Rua Rubi com 2 qtos, sala, cozinha, e WC, área de serviço, 228 m² terreno.
- R\$ 180 mil – Paulo Godoy** Av. Tito Muffato com 3 qtos, Sala, cozinha, WC com 2 vaga de garagem.
- R\$ 180 mil – Faculdade** Rua Prates com 2 qtos, Sala, cozinha, WC com 2 vaga de garagem, 150 m² área construída, 448 m² terreno casa de madeira.
- R\$ 180 mil – Santa Cruz** Rua Itaquiara casa com 1 suíte, 2 qtos, sala, cozinha, WC social, lavanderia 68 m² com churrasqueira nos fundos.
- R\$ 190 mil – Angra dos Reis** Rua Tupis com 1st + 2 qtos WC com 2 vagas de garagem 70 m².
- R\$ 190 mil – Floresta** Rua João de Barro com 3 qtos, sala, cozinha, área de serviço, WC com 264 m² terreno
- R\$ 190 mil – Santa Maria** – casa em madeira com 2 quartos e demais dependência terreno 300 m², vende ou troca por imóvel em Cascavel.
- R\$ 190 mil – Santa Cruz** Rua Itaquiara casa com 1 suíte, 2 qtos, sala, cozinha, WC social, lavanderia 68 m² com churrasqueira nos fundos.
- R\$ 210 mil – Terra Nova Cascavel 1** Rua Av. das Torres com 1 suíte, 2 qtos, cozinha, 2 vagas de garagem com 67 m².
- R\$ 215 mil – 14 de Novembro** casa mista com 3 quartos, sala, cozinha, WC, garagem para 2 carros.
- R\$ 240 mil – Terra Nova Cascavel 1** Rua Av. das Torres com 1 suíte, 2 qtos, cozinha, 2 vagas de garagem com 67 m² + ampliação.
- R\$ 260 mil – Faculdade** Rua administração casa em madeira com terreno de 364 m².
- R\$ 270 mil – Universitário** Rua Administração 3 qtos, sala ,cozinha casa de madeira de 481 m².
- R\$ 310 mil – Fag** Condomínio Terra Nova 1 com 1 st + 2 qtos, sala, cozinha com 2 vagas de garagem 87 m² construída.
- R\$ 400 mil – Alto Alegre** Rua Aloísio de Azevedo com 3 qtos, Sala 2 ambientes, cozinha, área de serviço, WC, com 2 vagas de garagem com 131 m² de área construída e 455 m² terreno.
- R\$ 520 mil – Angra dos Reis** – Rua Tupinambás casa com piscina, banheira com hidro, edícula com churrasqueira, 1 suíte + 2 quartos.
- R\$ 550 mil - Alto Alegre** - Rua Flamboyant com 1 St + 2 qtos, Sala Estar e jantar,

escritório, Cozinha, Lavanderia, WC com 2 vagas de garagem possui Edícula com qto, sala, wc, despensa cozinha, Churrasqueira, Pia. Com 181 m² de área construída e 370 m² de área do terreno.

**R\$ 680 mil – Pq São Paulo** - Rua Joaquim Távora casa com sala comercial com 3 qts, 2 salas 02 wc, área de laser, imóvel com 708 m².

**R\$ 850 mil - Alto Alegre** -Rua Fagundes Varela com 1 St + 2 qtos, closet com armários , sala estar, sala de TV com painel, cozinha Planejada com fogão cook top, área de serviço, WC Social, com 4 vagas de garagens possui área de lazer com churrasqueira, armários, fogão, forno, bancada em granito, quarto para visita, banheiro, aquecimento solar em todos os pontos inclusive piscina, com 300 m² de área construída e 585 m² de área do terreno

**TERRENOS**

- R\$ 110 mil – Veneza** Rua França entre as Ruas Lisboa e Madrid, medindo 12x30 = 360m²
- R\$ 120 mil - Morumbi** Jd Mantovani total de 200 m² com medindo de 10 x 20 m² .
- R\$ 180 mil - Morumbi** Jd Mantovani total de 500 m² são 2 terrenos 20 x 25 m².
- R\$ 210 mil – Florais do Paraná** 500 m² 20 x 25 m.
- R\$ 380 mil – Centro** Rua Visconde do Rio Branco 15 x 43 m terreno com kitinetes.
- R\$ 420 mil - Neva** Rua Osvaldo Cruz área total de 687,5 m² com medidas de 12,5 x 55 m
- R\$ 550 mil – Centro** Rua Antonina terreno área total de 451,2 m² 12 x 37,6 m².
- R\$ 620 mil – São Cristóvão** Rua Estilac Leal, terreno com 7 kitnetes construídas e alugadas medindo 600 m² total.

**COMERCIAIS**

- R\$ 980 mil – BARRACÃO PARA SUPERMERCADO** Sala comercial térrea, com aproximadamente 600 m², contendo 02 banheiros privativos com vestiários e 02 banheiros sociais, com espaço para depósito. Sobreloja com aproximadamente 250 m² contendo 03 quartos, 01 suíte, banheiro social, sala de estar, cozinha, lavanderia, área de lazer com churrasqueira e sótão com aproximadamente 100 m². Área total construída de aproximadamente 950 m², toda em alvenaria
- R\$ 100 mil – RESTAURANTE SANTÉ** – Av. ROCHA POMBO, restaurante todo equipado com fogão industrial e clientela formada.

**SOBRADOS**

- R\$ 280 mil – Padovani** Rua Elias Maximiliano com 1 Suíte com sacada + 2 qtos, sala, cozinha área de serviço, WC com 2 vaga de garagem possui Edícula com 140 m² de área construída e 125 m² de área do terreno.
- R\$ 320 mil – Porto Seguro** Rua Euvira com 3 quartos, sala, cozinha, área de serviço, WC, lavabo 01 vaga de garagem 104 m² área construída.
- R\$ 470 mil – Porto Seguro** Rua Mario Miguel de Melo 1 suíte + 2 qtos, sala, cozinha, área de serviço garagem para 2 carros com 142 m² área construída.
- R\$ 520 mil – Centro** Rua Paraná Com 1 Suíte com sacada + 2 qtos, Sala 2 ambientes, cozinha, área de Serviço, WC social, lavabo com 2 vagas de garagem 130 m² de área construída.
- R\$ 900 mil – Canadá** Rua São Borja com 1 suíte máster, demi-suíte, sala de estar, sala de jantar, cozinha com móveis planejados, edícula com churrasqueira, quarto e banheiro, piscina, garagem para 4 carros 490 m² de terreno.

**LOCAÇÃO**

- SALAS COMERCIAIS** – Universitário medindo 94m², 79m², 63m² EXCELENTE LOCALIZAÇÃO, valores a negociar.
- SALA COMERCIAL** – Rua Recife próximo clube Comercial 140 m² R\$ 2.100,00
- R\$ 380,00 - APTO- ED. METROPOLIS** Rua Souza Naves Centro com 1 qto , sala , cozinha, WC NÃO POSSUI VAGA DE GARAGEM, apartamento com cozinha e fogão.
- R\$ 550,00 – APTO** – ANGRADOS REIS com 2 qtos sala e cozinha conjugada, sacada, 1 vaga de garagem, ISENTA TAXA DE CONDOMÍNIO E ÁGUA.
- R\$ 550,00 – APTO** – ED. PORTAL DON PEDRO AV. Tito Muffato com 2 qtos sala e cozinha, 1 vaga de garagem.
- R\$ 650,00 APTO – Ed. Jardim dos Ipês** Jd Cristal Rua Padre Ricardo com 2 quartos, sala, cozinha, sacada com churrasqueira 1 vaga de garagem.
- R\$ 750,00 APTO - ED. ESTRELA** na Av. Brasil Centro com 1 St + 2 qtos, sala 2 Ambientes, cozinha, área de serviço, WC condomínio aproximado R\$ 50,00, SEM GARAGEM.
- R\$ 750,00 APTO** – ED. MARIO COPACHINSKI Rua Amarildo Passos FAG 1 suíte + 1 qto, sala, cozinha, banheiro e 1 vaga garagem.
- R\$ 1.590,00 APTO - ED. BARCELONA** Rua Rio de Janeiro centro com 1 St + 2 qtos, sala 2 ambientes, cozinha, área de serviço, WC com 2 vagas de garagem, condomínio aproximado R\$ 300,00
- R\$ 2.500,00 APTO** – ED. CASABLANCA Rua Mato Grosso Centro com 3 suítes + 1 qto, sala 2 ambientes, cozinha planejada, área de lazer com churrasqueira, 3 vagas de garagem.
- R\$ 1.800,00 SOBRADO** – Rua Costa e Silva, 1 suíte com closet + 2 quartos, sala de estar e jantar, cozinha, lavanderia, churrasqueira e garagem para 3 carros.
- R\$ 1.900,00 - SOBRADO** Centro Rua Paraná com 1 St com sacada, 2 qtos, sala 2 ambientes, cozinha, área de Serviço, WC social, lavabo com 2 vagas de garagem Possui cerca elétrica, churrasqueira, cozinha e banheiro com armários.



# IMOBILIÁRIA SECURITÁ

45 **3037-5323** 45 **9972-8153**

[www.imobiliariasecurita.com.br](http://www.imobiliariasecurita.com.br)

Rua Rio de Janeiro, 552, Centro, Cascavel/PR



CASAS	
CANCELLI. 3suítes, 3qts, 04 garagens. Rua Elizeu do Prado.....	R\$15.000.000,00
CENTRO. Suíte, 2quartos, 02garagens, piscina, sauna. Rua Rio de Janeiro.....	R\$1.100.000,00
MARIA LUIZA. 03suítes, 01quarto, 05 vgs de garagem. Rua Cuiabá.....	R\$1.000.000,00
CENTRO. 04quartos, 02 vgs de garagem. Rua Antonina.....	R\$900.000,00
NOVA YORK. Suíte, 2quartos, 04 vgs de garagem. Rua Carlos Chagas.....	R\$870.000,00
NEVA. 02 suítes, 02 quartos, 04 vgs de garagens. Rua Marechal Floriano.....	R\$770.000,00
TROPICAL. suíte, 3quartos, 03 vgs de garagem. Rua Jataí.....	R\$650.000,00
COUNTRY. Suíte, 2quartos, 02 vgs de garagens. Rua Vicente Machado.....	R\$600.000,00
PACAEMBU. 02suítes, 02 qtos, 04 garagens. Rua Bartolomeu de Gusmão.....	R\$560.000,00
PARQUE VERDE. Suíte, 2quartos, 03 garagens. Rua Cipreste.....	R\$550.000,00
ROMA. Suíte, 2quartos, 2 vgs de garagem. Rua Paola Elizabeth Cerioli.....	R\$520.000,00
TROPICAL. Suíte, 03 quartos, 03 vgs de garagem. Rua São Luiz.....	R\$500.000,00
PARQUE VERDE. suíte, 2 quartos, 04 garagens. Trav. Levi Ireno Gonçalves.....	R\$470.000,00
UNIVERSITÁRIO. suíte, 3quartos, 03vgs de garagem. Rua Oliva.....	R\$450.000,00
CIDADE VERDE. Imóveis em um mesmo lote. Rua Antonio Kucinski.....	R\$450.000,00
TROPICAL. 3quartos, garagem. Rua São Lucas.....	R\$380.000,00
CENTRO. 03quartos, 02 vgs de garagem. Rua Francisco Beltrão.....	R\$380.000,00
PARQUE VERDE. Suíte, 2quartos, 03 vgs de garagem. Rua Cipreste.....	R\$350.000,00
CANADÁ. Suíte, 02 quartos, 02 vgs de garagem. Rua Itaquí.....	R\$350.000,00
CORBELIA. Suíte, 03 quartos, 03 garagens. Rua do Lírio.....	R\$350.000,00
SANTA HELENA. suíte, 2qts, 3 garagens, piscina. Av Rio Grande do Sul.....	R\$340.000,00
NEVA. Suíte, 01 quarto, 02 vgs de garagens. Rua Marechal Floriano.....	R\$320.000,00
COND. SANTA HELENA. suíte, 02 quartos, piscina. Rua Pacu.....	R\$320.000,00
JD. UNIVERSITÁRIO. 3quartos, garagem. Rua Academia.....	R\$299.900,00
FACULDADE. Suíte, 2quartos, 2vgs de garagem. Rua Engenharia.....	R\$290.000,00
MARIA LUIZA. 02quartos, garagem. Rua Pedro Carlos Neppel.....	R\$275.000,00
GUARUJÁ. 2 suítes, 2quartos, 2 vagas de garagens. Rua das Azaléias.....	R\$260.000,00
NOVA YORK. Suíte, 01quarto, 01 vgs de garagem. Rua Catanduvas.....	R\$260.000,00
SANTA CRUZ. Suíte, 2quartos, 02 vgs de garagem. Rua Tixicaos.....	R\$250.000,00
LOT. MIRANTE. 3quartos, garagem. Rua Viamão.....	R\$240.000,00
ANGRA DOS REIS. Suíte, 2quartos, 02 vgs de garagem. Rua Tupinamba.....	R\$225.000,00
SANTOS DUMONT. Suíte, 2quartos, 02 garagens. Rua N.S. Aparecida.....	R\$220.000,00
CANADA. Suíte, 02 quartos, 02 garagens. Rua Acquilino Massochin.....	R\$212.000,00
ANGRA DOS REIS. 3quartos, 02 vgs de garagem. Rua Tupis.....	R\$209.000,00
PADOVANI. Quitinetes c/ 1quarto e garagem. Travessa Jose Junior.....	R\$200.000,00
NEVA. 03quartos, garagem. Rua Visconde do Rio Branco.....	R\$200.000,00
ANGRA DOS REIS. 2quartos, 02 vgs de garagem. Rua Tupis.....	R\$195.000,00
ANGRA DOS REIS. 03 quartos, garagem descoberta. Rua Tupis.....	R\$195.000,00
BRASILIA. 2quartos, 04 vgs de garagem. Rua Procópio Ferreira.....	R\$190.000,00
FLORENÇA. Suíte, 02quartos, 02vgs descobertas. Rua Campo Grande.....	R\$190.000,00
JD. CLARITO. 3quartos, 02 vgs de garagem. Rua Galo da Serra.....	R\$190.000,00
BRASMADEIRA. Suíte, 2quartos, 3garagens. Rua Thomas Edison.....	R\$180.000,00
CANCELLI. Suíte, 2quartos, 2vgs de garagem. Rua Visconde Rio Branco.....	R\$180.000,00
CANDIDO RONDON. Suíte, 2quartos, 02 garagens. Rua Francisco Assis.....	R\$180.000,00
NEVA. 3quartos, garagem. Rua Marechal Floriano.....	R\$180.000,00
ANGRA DOS REIS. Suíte, 2quartos, garagem. Rua Antonia Rotta Ribeiro.....	R\$175.000,00
STAFELICIDADE. suíte, 1quarto, garagem. Rua Cb. Manoel Biri de Aguela.....	R\$170.000,00
FLORAI DO PR. 03quartos, 02 garagens. Rua Adelaide B. Cruz.....	R\$170.000,00
'MORUMBI. 3quartos, 03 vgs de garagem. Rua São Roque.....	R\$170.000,00
PRESIDENTE. 3quartos, 02 vgs de garagem. Rua David Mascarello.....	R\$170.000,00
ANGRA DOS REIS. 02 quartos, 02 vgs de garagens. Rua Carajás.....	R\$165.000,00
ANGRA DOS REIS. 02quartos, 02 vgs de garagens. Rua Tupis.....	R\$165.000,00
PADOVANI. 03quartos, garagem. Rua Domingos Conceição Lopes.....	R\$165.000,00
NEVA. 2quartos, garagem. Rua Marechal Floriano.....	R\$155.000,00
GUARUJA. 04 quartos, 02 vgs de garagem. Rua Açucenas.....	R\$150.000,00
MORUMBI. 3quartos, 02 vgs de garagem. Rua Edi Siliprandi.....	R\$150.000,00
TARUMÁ. 2quartos, garagem. Rua Socrates.....	R\$145.000,00
MORUMBI. 3quartos, garagem. Rua Clovis Juliano Bonato.....	R\$145.000,00
FLORENÇA. 2quartos, garagem. Rua Brusque.....	R\$145.000,00
FLORENÇA. 2quartos, garagem. Rua Antonio Jurandir Zanluc.....	R\$145.000,00
PERIOLO. 2quartos, garagem. Rua Serra do Boi.....	R\$145.000,00
MORUMBI. (frente) 02quartos, garagem. Rua Lagoa Bonita.....	R\$145.000,00
FLORESTA. 2quartos 02 vgs de garagem descobertas. Rua dos Pardais.....	R\$140.000,00
ESMERALDA. 3quartos, garagem. Rua Apinaes.....	R\$135.000,00
MORUMBI. (fundos) 02quartos, garagem. Rua Lagoa Bonita.....	R\$130.000,00
INTERLAGOS. Lot. Barcelona. 2quartos, garagem. Rua Oliviedo.....	R\$130.000,00
NOVA ITALIA. 2quartos, garagem. Rua Milão.....	R\$120.000,00
BRASILIA. 2quartos, garagem. Rua Lupicínio.....	R\$107.000,00
SOBRADOS	
TROPICAL. 03 suítes, 04 vgs de garagens, piscina. Rua Valdemar Bonn.....	R\$1.390.000,00
TROPICAL. Suíte, 04 quartos, 06 vgs de garagens. Rua Flamboyant.....	R\$1.300.000,00
COQUEIRAL. Suíte, 2quartos, 05 vgs de garagem. Rua Flamboyant.....	R\$1.000.000,00
FORMOSA DO OESTE. suíte máster 4qts, 02 vgs de garagem. Av. Goiania.....	R\$800.000,00
MARIA LUIZA. 04 suítes, 04 vgs de garagem. Rua do Comercio.....	R\$780.000,00
TROPICAL. Suíte máster, 02demisuítes, edícula, 03 garagens. Rua Bavínia.....	R\$750.000,00
CATARATAS. Suíte máster, 02 suítes, 02 gars. Rua Estanislau Chervinski.....	R\$620.000,00
ALTO DA NEVA. Suíte, 02 demisuítes, 02garagens. Rua Hieda B. Mayer.....	R\$600.000,00
CIDADE VERDE. Suíte, 2quartos, 02 vgs de garagem. Rua Aroeira.....	R\$600.000,00
CENTRO. Suíte, 02 quartos, 02 vgs de garagem. Semimobiliada. Rua Natal.....	R\$565.000,00
CATARATAS. 03 suítes, 02 vgs de garagens. Rua Estanislau Chervinski.....	R\$499.000,00
CENTRO. Suíte, 2quartos, 04 vgs de garagem. Rua Carlos de Carvalho.....	R\$480.000,00
NEVA. 03 suítes, 03 vgs de garagem. Rua Olívia Ruchiski.....	R\$470.000,00
PQ SÃO PAULO. 03 suítes, 02 vgs de garagem. Rua Souza Naves /Vitória.....	R\$450.000,00
ROMA. 03suítes, 02 vgs de garagem. Rua Santa Clara.....	R\$450.000,00
TURISPARK. Suíte, 2quartos, 04 vgs de garagem. Rua Agronomia.....	R\$450.000,00
ALTO ALEGRE. Suíte, 2quartos, 03 vgs de garagem. Rua Silvano Blender.....	R\$440.000,00
PARQUE VERDE. Suíte, 02 quartos, 03 garagens. Rua dos Eucalipto.....	R\$430.000,00
MARIA LUIZA. Suíte, 02quartos, 03 vgs de garagem. Rua Rodrigues Alves.....	R\$430.000,00
NEVA. Suíte, 02 quartos, 02 garagens. Rua Olívia Kucinski/ Manoel Ribas.....	R\$430.000,00
NEVA. Suíte, 2quartos, 2 vgs de garagem. Rua Sergio Djalma de Holanda.....	R\$420.000,00
TROPICAL. Suíte, 2 quartos, 02garagens. Rua São Luis.....	R\$402.000,00
CENTRO. Suíte, 2quartos, 02 vgs de garagem. Rua Visconde do Rio Branco.....	R\$395.000,00
NEVA. Suíte, 02 quartos, 02 vgs de garagem. Rua Visconde do Rio Branco.....	R\$390.000,00
PARQUE VERDE. Suíte, 02quartos, 02 vgs de garagem. Rua Ciprestes.....	R\$380.000,00
ALTO ALEGRE. Suíte, 02 quartos, 02 garagens. Rua Públio Pimentel.....	R\$372.000,00
FAG. 3suítes, 2 vgs de garagem. Rua João Maria Correia.....	R\$350.000,00
ROMA. Suíte, 02 quartos, 02 vgs de garagem. Rua Santa Clara.....	R\$330.000,00
MARIA LUIZA. suíte, 2quartos, 02 vgs de garagem. Rua Monte Castello.....	R\$320.000,00
CLARITO. Suíte, 2quartos, garagem p/ 02 carros. Rua Jacutinga.....	R\$315.000,00
ESMERALDA. Suíte, 2quartos, garagem. Rua Espinélio.....	R\$315.000,00
PORTO SEGURO. 03 quartos, 02 vgs de garagem. Rua Iraci Vígano.....	R\$300.000,00
PQ SÃO PAULO. Suíte, 2quartos, 02garagens. Rua Carlos de Carvalho.....	R\$275.000,00
PORTO SEGURO. 02 quartos, garagem. Rua Mario Miguel de Mello.....	R\$250.000,00
SANTO ONOFRE. Suíte, 2quartos, 2 garagens. Rua Tapajós.....	R\$250.000,00
APARTAMENTOS	
LE PRESTIGE. Suíte máster, 02 suítes, 03 gars. Rua Vicente Machado.....	R\$2.500.000,00
LE PRESTIGE. suíte máster, 02suítes, 03 gars. Rua Vicente Machado.....	R\$1.250.000,00
LE PRESTIGE. suíte máster, 02suítes, 03 gars. Rua Vicente Machado.....	R\$1.162.000,00
RES. DE BONA. Suíte, 02 quartos, 02 vgs de garagem. Rua Curitiba.....	R\$900.000,00
ED. TORRE NOVA DUPLEX. 04suítes, 02vgs de garagem. Rua Paraná.....	R\$850.000,00
ED. BELLE MAISON. 03 suítes, 02 vgs de garagem. Rua Mato Grosso.....	R\$750.000,00
ED. GEMINI II. Suíte, 2quartos, 02 vgs de garagem. Rua São Paulo.....	R\$750.000,00
ED. ARMANDO REZENDE (603). Suíte, 02qts, 02 garagens. Rua Olavo Bilac.....	R\$681.000,00
ED. GERALDO MARQUES. suíte, 2quartos, 02 garagens. Rua Mato Grosso.....	R\$650.000,00
ED. VILA FELICHE. Suíte, 02 quartos, 02 vgs de garagem. Rua Pedro Ivo.....	R\$620.000,00
ED. SÃO RAFAEL. (Apart 62) suíte, 2quartos, garagem. Rua Pernambuco.....	R\$570.000,00
ED. ATHENAS. suíte, 2quartos, 02 vgs de garagem. Rua Presidente Kennedy.....	R\$550.000,00
ED. SÃO RAFAEL. (Apart 42) 2quartos, 02 garagens. Rua Pernambuco.....	R\$550.000,00
ED. ATLANTA. Suíte, 02 quartos, 02 vgs de garagens. Rua Salgado Filho.....	R\$550.000,00
ED. VILLA REAL. Suíte, 2quartos, 02garagens. Rua Marechal Floriano.....	R\$525.000,00
JOÃO BATISTA CUNHA. ( 206) suíte, 2 quartos, 02 garagens. Rua Riachuelo.....	R\$500.000,00
JOÃO BATISTA CUNHA. ( 205) suíte, 2quartos, 02 garagens. Rua Riachuelo.....	R\$500.000,00
ED. VILLA REAL. Suíte, 2quartos, 02garagens. Rua Marechal Floriano.....	R\$485.000,00
RES. DE BONA. Suíte, 02 quartos, 02 vgs de garagem. Rua Curitiba.....	R\$450.000,00
LAGOA DA PAMPULHA. Suíte, 3quartos, 02 garagens. Rua Belo Horizonte.....	R\$410.000,00
ED. VALPARAISO. Suíte, 02 quartos, 02 garagens. Rua Pernambuco.....	R\$408.000,00
RESIDENCIAL MARINI. Suíte, 2 qtos, 02garagens. Rua Visc. Guarapuava.....	R\$387.000,00
RIEGER RESIDENCE. suíte, 2quartos, 02 vgs de gar. Rua Pres. Bernardes.....	R\$383.595,00
ED. MANOEL RIBAS. suíte, 02demisuíte, 02 garagens. Rua Manoel Ribas.....	R\$366.250,00
ED. ANA CANDIDA. Suíte, 2quartos, garagem. Rua da Bandeira.....	R\$360.000,00
GRAND CLUB. Suíte, 02quartos, 02 garagens. Rua Bartolomeu de Gusmão.....	R\$366.000,00
ED. BELVEDERE. Suíte, 2quartos, garagem. Rua Presidentes Bernardes.....	R\$360.000,00
ED. SANTOS DUMONT. Suíte, 02quartos, garagem. Rua Mato Grosso.....	R\$360.000,00
ED. PRIME TOWER. Suíte, 2quartos, garagem. Rua Marechal Deodoro.....	R\$351.557,00
ED. SAN FERNANDO. suíte, 2quartos, 02 garagens. Rua Souza Naves.....	R\$350.000,00
ED. MONTERREY. suíte, 2quartos, 02 garagens. Rua Marechal Floriano.....	R\$349.516,36
ED. LAGUNA. suíte, 2quartos, garagem. Rua Treze de Maio.....	R\$349.000,00
ED. VITA REALE. Suíte, 2quartos, garagem. Rua Antonina.....	R\$346.143,00
ED. ILE DE FRANCE. suíte, 02 quartos, garagem. Rua Mato Grosso.....	R\$335.000,00
ED. VISCONDE DE MAUÁ. Suíte, 02quartos, garagem. Rua São Paulo.....	R\$330.000,00
EDSOLYFRAN. (apto 71) 02suítes, 01 quarto, garagem. Rua Paraná.....	R\$317.500,00
ED. VALPARAISO. Suíte, 01quarto, 01 vgs de garagem. Rua Pernambuco.....	R\$315.000,00
RES. SÃO BENTO. Demi suíte, suíte, 01 quarto, 02 vagas de garagem. Rua Padre Ricardo esquina c/ Presidente Kennedy.....	R\$310.000,00
DAVID MASCARELLO. (apart 401) cobertura, suíte. Avenida da Fag.....	R\$300.000,00
ED. QUINTO ANDREIS. suíte, 2quartos, garagem. Rua Eng. Teodoro Sampaio.....	R\$296.881,00
RES. SONATA. suíte, 01 quarto, garagem. Rua Marechal Floriano.....	R\$295.000,00
ED. QUINTO ANDREIS. suíte, 2quartos, garagem. Rua Eng. Teodoro Sampaio.....	R\$260.411,50
CURITIBA RESIDENCE. 02 quartos, garagem. Rua Curitiba.....	R\$260.832,00
ED. LAGUNA. 2quartos, 02 vgs de garagens. Rua Treze de Maio.....	R\$259.000,00
RES. ESPANHA. (frente). Suíte, 01 quarto 02 garagens. Rua Mar. D. Fonseca.....	R\$250.000,00
ED. HANNOVER. 02quartos, garagem. Rua Manaus.....	R\$250.000,00
ED. MARIO COPACHISKI. suíte, 01 quarto, garagem. Rua Amarildo Passos.....	R\$240.375,00
VILLA DI NAPOLI. 3quartos, 02 vgs de garagem. Rua Osvaldo Aranha.....	R\$240.000,00
ECOVILLE. 02quartos, garagem. Rua Manaus.....	R\$240.000,00
RES. VEREDAS. 02 quartos, garagem. Rua Castro Alves.....	R\$235.000,00
RES. ESPANHA. (fundos) Suíte, 1 quarto, 02 garagens. Rua Mar. D. Fonseca.....	R\$230.000,00
RES. GARDEN CLUB. Suíte, 02 quartos, garagem. Rua Alberi A. Richard.....	R\$224.000,00
ED. RIO DA PRATA. 03quartos, garagem. Rua Uruguaí.....	R\$220.000,00
SOUZA DOURADO II. 3quartos, garagem. Rua Curitiba.....	R\$220.000,00
LACUSTRE II. Suíte, 02 quartos, garagem. Rua Santos Dumont.....	R\$219.000,00
ED. SOLYFRAN. (apto14) 2quartos, garagem. Rua Paraná.....	R\$209.765,00
JOÃO BATISTA CUNHA (TORRE 2) – suíte, 2 quartos, 02 vgs de garagens. Saldo devedor R\$273.000,00. Rua Riachuelo.....	R\$200.000,00
RES. CHAMPAGNAT. 2quartos, garagem. Rua Emiliano Afonso Silva.....	R\$200.000,00
SOUZA DOURADO II. 2quartos, garagem. Rua Curitiba.....	R\$200.000,00
ED. SOLYFRAN. (apto11) 1quarto, garagem. Rua Paraná.....	R\$197.675,00
ED. MARIO COPACHINSKI. Suíte, 01 qto, garagem. Rua Amarildo Passos.....	R\$189.680,00
ED. QUINTO ANDREIS. suíte, 2quartos, garagem. Rua Eng. Teodoro Sampaio.....	R\$187.575,00
ED. MARIO COPACHISKI. suíte, 01 quarto, garagem. Rua Amarildo Passos.....	R\$183.425,00
ED. PARNAGUARA. 02 quartos, garagem descoberta. Rua Paranaguá.....	R\$175.900,00
RES. RIVIERA. 2quartos, garagem. Rua Pernambuco.....	R\$175.000,00
ED. GÉNOVA. Suíte, 01 quarto. Travessa Cristo Rei.....	R\$172.000,00
DAVID MASCARELLO. (apart 201) 2quartos, sacada. Avenida da Fag.....	R\$168.000,00
ED. MORADA DO SOL. 02quartos, garagem. Rua Jorge Lacerda.....	R\$160.000,00
RES. FLORENÇA. 3quartos, garagem. Rua Bororós.....	R\$160.000,00
ED. COLINA VERDE. 2quartos, garagem. Rua Rafael Picolli.....	R\$155.000,00
ED. LORIENT. 02 quartos, garagem. Rua Cristo Redentor.....	R\$155.000,00
RES. FOZ DO IGUAÇÚ. 3 quartos, garagem. Rua Fortaleza.....	R\$150.000,00
ED. ATRIA I. 2quartos, garagem. Rua Terezina.....	R\$135.000,00
VILLA GRAMADO. (unid. inferiores) 3quartos, garagem. Rua Paranaval.....	R\$132.000,00
ED. WEBBER II. 02quartos, garagem. Rua Venezuéla.....	R\$130.000,00
RES. ALTO DA FAG. suíte, garagem. Rua João Kuloski.....	R\$140.000,00
DAVID MASCARELLO. (apart. 11) 01quarto, s/sacada. Avenida da Fag.....	R\$114.321,00
RES. ISABELA. 02quartos. Rua Manoel Ribas.....	R\$110.000,00
COMERCIAL	
GUARAPUAVA. c/ 17.000m², de frente para a BR.....	R\$2.100.000,00
TOLEDO. Área de terras urbanas c/ 10.342,64m² - Grande Oportunidade.....	R\$2.000.000,00
CENTRO. Prédio Comercial c/ 880,00m² c/ 02 pisos. Rua Rio de Janeiro.....	R\$1.800.000,00
PACAEMBU. c/ 1360,20m² - com benfeitorias. Rua Medianeira.....	R\$1.200.000,00
SANTA FELICIDADE. Barracão c/ 960m² - Rua José Hermito de Sá.....	R\$980.000,00
TURISPARK. Barracão c/ 420m². Rua Pedro Baú.....	R\$700.000,00
PQ. SÃO PAULO. Casa c/ várias salas comerciais. Rua Joaquim Távora.....	R\$680.000,00
CANCELLI. Sobrado c/ 3quartos e 05 vgs de garagem. Rua São Luiz.....	R\$650.000,00
CENTRO. Sala Comercial c/ 78,00m² e mezzanino. Rua Souza Naves.....	R\$190.000,00
TERRENOS	
CANCELLI. c/ 24.000m². Rua Elizeu do Prado.....	R\$15.000.000,00
ÁREA DE TERRAS EM TOLEDO. c/ 1.172,00m² - Av Parigot de Souza.....	R\$2.600.000,00
CENTRO. Terreno de 1.120m² (02 lotes) c/ edificação. Rua Antonina.....	R\$1.550.000,00
FAG. c/ 2.160m² - Lotes 11/12/13 - Rua Anibal Cury.....	R\$1.380.000,00
PACAEMBU. c/ 1360,20m² - com benfeitorias. Rua Medianeira.....	R\$1.280.000,00
S. CRISTOVÃO. Área de Terras c/ 1.772,82m² Rua Jacarezinho/Marginal.....	R\$1.200.000,00
S. CRISTOVÃO. Área de Terras c/ 1.537,19m² Rua Jacarezinho/Marginal.....	R\$1.100.000,00
PACAEMBU. c/ 429m² (13,20 x 32,50m) Rua Rocha Pombo.....	R\$740.000,00
SÃO CRISTOVÃO. c/ 775m² - (15,50 x 50m) Rua José Bonifácio.....	R\$600.000,00
ALTO ALEGRE. c/ 649m² (26m x 25m de fundo) Rua Casemiro de Abreu.....	R\$484.900,00
LOT. CHRISTINA. c/ 739m² (12 x 61m) Rua Princesa Isabel.....	R\$440.000,00
FAG. c/ 612,5m² - (17,5m x 35m) - Rua Tersilio Saugo.....	R\$350.000,00
CANCELLI. c/ 497m² - (14x35,5m) - Rua Visconde do Rio Branco.....	R\$340.000,00
PQ. SÃO PAULO. c/ 590,00m² - Rua Cassiano Jorge Fernandes.....	R\$325.000,00
PACAEMBU. c/ 409,50 m² - Rua Bartolomeu de Gusmão.....	R\$320.000,00
COQUEIRAL. Lote c/ 715m² (13x55m) - Rua Gramado.....	R\$320.000,00
SÃO CRISTOVÃO. c/ 540m² - 13,5 x 40m. Rua Abaete.....	R\$300.000,00
PIONEIROS. c/ 472,81m² - Rua Santa Clara.....	R\$250.000,00
BRASILIA. c/ 437,50m² - (12,5 x 37m) Avenida Europa.....	R\$215.000,00
CATARATAS. Cond. Jardim Botânico - Terrenos a partir de.....	R\$215.000,00
PIONEIROS CATARINENSE. c/ 320m² (08 x 40m) Rua Santa Rosa.....	R\$200.000,00
LOT. CHRISTINA. c/ 360m² (12 x 30m) Rua Princesa Isabel.....	R\$200.000,00
JD. COLMEIA. c/ 600m² (12x50m) Rua Serra dos Andes.....	R\$180.000,00
CANCELLI. c/ 360m² - Rua Mário C. Martins.....	R\$170.000,00
ALTO ALEGRE. c/ 540m² - Rua Roni Sperotto.....	R\$170.000,00
SANTO ONOFRE. c/ 1056m² - (11x 96m) - Rua Mawes.....	R\$150.000,00
SALTO CAXIAS. c/ 2.092,00m² - Condomínio Plantar Rua B.....	



<sup>45</sup> 3037-5323 <sup>45</sup> 9972-8153  
www.imobiliariasecurita.com.br



Rua Rio de Janeiro, 552, Centro, Cascavel/PR



## Recanto Tropical

**SOBRADO**  
**208m<sup>2</sup>**  
**Alto padrão**  
**Suíte**  
**2 Demi suíte**



**CONSTRUTORA ACM**

## Floraís do Paraná

Casas com 64m<sup>2</sup>



**CONSTRUTORA ACM**



**Oportunidades de locação!**

**CASA RESIDENCIAL**

Casa geminada no condomínio PANTANAL, localizada(o) na AV. PIQUIRI Nº Q-1 - BRAZ MADEIRA. Com 2 Quartos, sala/cozinha, bwc, com 1 vaga de garagem descoberta. Pintura boa. Valor R\$ 400,00. Mais ta. COD. 2498.  
Casa, localizada(o) na R. GRAMADO Nº 277 - COQUEIRAL. Com 03 quartos, sendo 1 Suíte Simples, 1 Sala 1 Ambiente, 1 Cozinha, 1 Área de Serviço, 1 BWC Social, Com 1 vaga de garagem coberta. Com 75 m² de área construída Valor R\$ 1.100,00. COD. 3006.

**SOBRADO**

Sobrado no condomínio FAG, localizada(o) na R. ITAGIBA FORTUNATO Nº 414 - FAG. 1 Suíte Simples com sacada, 2 Quartos, 1 Closet, 1 Sala 1 Ambiente, 1 Sala de Jantar, 1 Cozinha, 1 Área de Serviço, 1 Dep. de Empregada, 1 BWC Suíte Hidro com Banheira, 1 BWC Social Com 2 vagas de garagens cobertas. Semi mobiliado. Pintura boa. Com 178 m² de área construída totalizando 500 m² de área total e Valor R\$ 2.600,00. Cond. Aprox. R\$ 500,00. COD. 2699.

Duplex geminada universitário(a), localizada(o) na R. JOAO MARIA CORREIA Nº 521 - FAG. Com 3 Dormitórios ( 2 Suíte Simples com sacada, 1 Suíte Simples), 1 Sala 2 Ambientes, 1 Cozinha, 1 Área de Serviço, 1 BWC Lavabo Com 2 vagas de garagens cobertas. Com 1 vaga de garagem descoberta. Pintura nova. Com 140 m² de área construída totalizando 160 m² de área total e 160 m² de área do terreno. Valor R\$ 2.200,00. COD 3038.

Sobrado, localizada(o) na RUA GUAIAQUIS Nº 860 - JD. FLORENÇA. Com 3 Dormitórios, sendo 1 Suíte Simples, 1 Sala 2 Ambientes, 1 Cozinha, 1 Área de Serviço, 1 BWC Suíte Simples, 1 BWC Social, 1 BWC Lavabo Com 2 vagas de garagens descobertas. Valor R\$ 1.300,00. COD. 3089.

**APARTAMENTO**

ED. GERMANO SAROLI - Apto nº 904. Localizada(o) na R. CARLOS DE CARVALHO Nº 3950 - CENTRO. Apartamento com 1 Suíte Simples, 1 Sala 1 Ambiente, 1 Cozinha, 1 Área de Serviço, 1 BWC Suíte Simples. Com 1 vaga de garagem coberta. Apartamento semi mobiliado. Valor R\$ 550,00 mais taxas. COD. 2960.

ED. SÃO LUIZ. Localizada(o) na R. SAO LUIZ Nº 605 - CENTRO. Apartamento com 3 Quartos, 1 Sala 2 Ambientes, 1 Cozinha, 1 Área de Serviço, 1 BWC Social. Com 1 vaga de garagem coberta. Apartamento semi mobiliado. Está no TERREO Valor R\$ 800,00 mais taxas. COD. 2682.

ED. LORENÇO - Apto nº 102. Localizada(o) na R. AGOSTINHO DOS SANTOS Nº 1648 - CONSOLATA. Apartamento com 1 Suíte Simples, 2 Quartos, 1 Sala 2 Ambientes sacada Com Churrasqueira e Pia. 1 Cozinha, 1 Lavanderia, 1 BWC Social. Valor R\$ 850,00 mais taxas. COD. 2409.

ED. ED. MILÃO - Apto nº 706. Localizada(o) na RUA PARANÁ Nº 5319 - COQUEIRAL. Apartamento com 2 Quartos, 1 Sala 2 Ambientes com sacada, 1 Cozinha, 1 Área de Serviço, 1 BWC Social. Com 1 vaga de garagem coberta. Possui Valor R\$ 900,00. Mais taxas. COD. 2814.

ED. ED. MILÃO - Apto nº 802. Localizada(o) na RUA PARANÁ Nº 5319 - COQUEIRAL. Apartamento com 2 Quartos, 1 Sala 2 Ambientes, 1 Cozinha, 1 Área de Serviço, 1 BWC Social. Com 1 vaga de garagem coberta. Valor R\$ 900,00. Mais taxas. COD. 2815.

ED. JULIA - Apto nº 204. Localizada(o) na R. SOUZA NAVES Nº 4241 - CENTRO. Apartamento com 1 Suíte Simples com sacada, 1 Quarto, 1 Quarto com sacada, 1 Sala 2 Ambientes sacada Com Churrasqueira e Pia, 1 Cozinha, 1 Área de Serviço, 1 BWC Suíte Simples, 1 BWC Social. Com 2 vagas de garagens cobertas. Valor R\$ 1.500,00, mais taxas. COD. 2945.

ED. JOÃO BAPTISTA CUNHA - Apto nº 503. Localizada(o) na R. RIACHUELO Nº 2420 - Bloco I - CENTRO. Apartamento com 1 Suíte Simples, 2 Quartos, 1 Sala 2 Ambientes sacada Com Churrasqueira e Pia, 1 Cozinha, 1 Área de Serviço, 1 BWC Suíte Simples, 1 BWC Social. Valor R\$ 1.600,00 mais taxas. COD. 2944.

ED. JOÃO BAPTISTA CUNHA - Apto nº 201. Localizada(o) na R. RIACHUELO Nº 2420 - Bloco 02 - CENTRO. Apartamento com 1 Suíte Simples, 2 Quartos, 1 Sala 2 Ambientes sacada Com Churrasqueira e Pia, 1 Cozinha, 1 Área de Serviço, 1 BWC Suíte Simples, 1 BWC Social. Com 1 vaga de garagem coberta. Valor R\$ 1.800,00 mais taxas. COD. 2880.

ED. BEETHOVEN - Apto nº 401. Localizada(o) na R. CARLOS DE CARVALHO Nº 4382 - CENTRO. Apartamento com 3 Dormitórios , 1 Sala 2 Ambientes, 1 Cozinha Planejada, 1 Lavanderia, 1 BWC Suíte Simples, 1 BWC Social. Com 1 vaga de garagem coberta. Apto semi mobiliado. Valor R\$ 950,00. Condomínio aproximado R\$ 290,00. COD. 3169.

**APARTAMENTO RESIDENCIAL/COMERCIAL**

SOBRELOJA COMERCIAL/RESIDENCIAL, localizada(o) na AV. CARLOS GOMES Nº 1174 - FACULDADE. Com 1 Suíte Simples, 1 Quarto, 1 Sala 1 Ambiente, 1 Cozinha, 1 Área de Serviço, 1 BWC Suíte Simples, 1 BWC Social, 1 BWC de Serviço Com 1 vaga de garagem coberta. Valor R\$ 1.000,00. - COD. 2958.

**SALA COMERCIAL**

SALAS COMERCIAIS no Condomínio LORENÇO, localizada(o) na R. AGOSTINHO DOS SANTOS Nº 1648 - CONSOLATA, 67 m² de área total, Valor R\$ 1.300,00. COD. 2410.

SALAS TERREAS localizada(o) na AV. CARLOS GOMES Nº 1174 - FACULDADE, , 1 Sala 1 Ambiente, 1 Escritório, 1 BWC Social Com 100 m² de área total Valor R\$ 1.000,00. COD. 2959.

SALAS COMERCIAIS no Condomínio LORENÇO, localizada(o) na R. AGOSTINHO DOS SANTOS Nº 1648 - CONSOLATA, Com 78,5 m² de área total Valor R\$ 1.500,00. COD. 2411.

EDIFÍCIOS COMERCIAIS no Condomínio EDIFÍCIO DUNA, localizada(o) na R. CARLOS DE CARVALHO Nº 4090 - CENTRO, 1 Sala 1 Ambiente, 1 BWC Social no 2º andar Com 57,62 m² de área total Valor R\$ 1.500,00. Condomínio aproximado R\$ 200,00. COD. 3087.

EDIFÍCIOS COMERCIAIS no Condomínio EDIFÍCIO DUNA, localizada(o) na R. CARLOS DE CARVALHO Nº 4090 - CENTRO, 1 Sala 1 Ambiente, 1 BWC Social Esta no 2º andar Com 75,13 m² de área total Valor R\$ 1.900,00. Condomínio aproximado R\$ 200,00. COD. 3086.

SALA TERREA no Condomínio EDIFÍCIO DUNA, localizada(o) na R. CARLOS DE CARVALHO Nº 4090 - CENTRO, 1 Sala 1 Ambiente Esta no TERREAº Com 275 m² de área total Valor R\$ 9.500,00. COD. 3143.

**BARRACÃO**

BARRACÃO, localizada(o) na BR 369 - AREA INDUSTRIAL. Com 1296 m² de área total e 850 m² de área útil Valor R\$ 4.000,00. COD. 2713

Tem um imóvel para alugar?  
Conte com a nossa equipe para encontrar um locatário!  
**(45) 3306 2040**  
Rua 7 de Setembro, 3183.  
www.imobiliariainvicta.com



**SANTO CORRETOR DE IMÓVEIS**

**(45) 9972-1006 | 3225-0956**

e-mail: [santodiasp@hotmail.com](mailto:santodiasp@hotmail.com)

creci F-16791

**Venda e avaliações de CASAS, APARTAMENTOS, TERRENOS, CHÁCARAS/SÍTIOS**

APTO NO CENTRO 123m², mobiliado, 50m policlínica, , suíte, 2 qtos, wc, Sala jantar/estar, coz., lavand., garagem 2 vagas, elevador, baixo cond., ..... R\$ 350.000,00 financia. F.3225-0956/ 9972-1006 CRECI F-16791.

CASA JD. COUNTRY, 190m². LAJE, TERRENO 800m² esquina, suíte, 2qtos., wc social, edic. Churrasq., wc, demais depend., ..... R\$ 1.300.000,00. Ac. Aparts., menor valor.

CASA JD. NEVA- 3 QTOS., 220m² de área const., laje, demais depend. Edícula, terreno 15x30 esquina, ..... R\$ 750.000,00 - ac. Carro e financia.

CASA PARQ. S. PAULO - 400m² DE AREA CONSTRUIDA, TERRENO 708m² ..... R\$ 680.000,00 ACEITA PROPOSTAS, OU TROCA.

CASA NOVA JD. PADOVANI LAJE, 3 QTOS., DEMAIS DEPEND., ..... R\$ 185.000,00 FINANC.

CASA JD. UNIVERSITÁRIO 3 QTOS., TERRENO 13.5X32.5 ..... R\$ 225.000,00- NÃO FINANCIA.

CASA PARQUE S. PAULO, LAJE, 200m² DE ÁREA CONSTRUIDA, SUITE 2 QTOS., SALA, COZINHA, WC. SOCIAL, LAVANDERIA COBERTA MAIS WC. TERRENO 504m² SALÃO DE FESTA, GARAG. 2 VAGAS, TODA MURADA, AVERBADA, ..... R\$ 600.000,00 AC. TROCA MENOR VALOR.

CASAPQ SÃO PAULO 92m² laje, sala, copa, cozinha, suíte, 2 qtos, garag. 2 vagas, sobra de terreno, R\$ 270.000,00 financia. CASA STA. CRUZ- SUITE, 2 QTOS., DEMAIS DEPEND. EDÍCULA C/ CHURRASQ. .... R\$ 200.000,00 NÃO FINANCIA.

CASA NOVA - MONTREAL 60m² 2 QTOS., LAJE, GARAG., DEMAIS DEPEND., SOB. TERRENO, R\$ 150.000,00 FINANCIA. CASA ALV., CANCELLI 130m², LAJE, 4 QUARTOS, WC. SOCIAL., SALA, COPA, COZ., EDIC., CHURRASQ., WC., MAIS 1 QTO., GARAG. 2 VAGAS, DEMAIS DEPEND., ..... R\$ 340.000,00 .

SOBRADO NOVO MOBILIADO NO PARQ. SÃO PAULO, 140m² SUITE COM SACADA, 2 QTOS., WC., SOCIAL, COZ., SALA ESTAR/JANTAR EDÍCULA, C/ CHURRASQ.; E LAVAND., COBERTAS, ESPAÇO NO FUNDO GARAG., 2 VAGAS, ..... R\$ 480.000,00.

SOBRADO JD. NOVO MILENIO, 180m², SALA ESTAR E JANTAR, COSINHA PLANEJADA, EDÍCULA, WC., SUITE MASTER C/ SACADA, MAIS 2 QTOS., BEM GRANDES, WC., SOCIAL, GARAGEM 2 VAGAS, AC., TROCA, 2 APTOS., OU CASAS, ..... R\$ 600.000,00.

SOBRADO NOVO JD. FLORENÇA, prox. univel 3 qtos., demais depend., garagem, 1 vaga, aceita troca por terreno igual ou menor valor, ..... R\$ 230.000,00.

SOBRADO NOVO PQ. SÃO PAULO SUITE, 2 QTOS., C/ SACADA, DEMAIS DEPEND. GARAG. 2 VAGAS, EDÍCULA C/ CHURRASQ. ESPAÇO NOS FUNDOS 5 MINUTOS DO CENTRO, ..... R\$ 350.000,00

SOBRADO NOVO PIONEIROS CATARINENSE - 120m² SUITE, 2 QTOS., DEMAIS DEPEND. GARAG. 2 VAGAS ..... R\$ 350.000,00 .

SOBRADO JD. PQ. S. PAULO, 270m², DUAS SUITES, SENDO UMA MASTER, MAIS 2 QUARTOS, SACADA, DEMAIS DEPEND., GARAG. 2 VAGAS, PISCINA, EDÍCULA COM COZINHA, MAIS 3 PEÇAS, CHURRASQ., ..... R\$ 600.000,00 LOTE 12X38 FINANCIA

SOBRADO ALTO PADRÃO PQ.S.PAULO 200m² SUITE MASTER, SACADA, 2 QTOS., SALAS ESTAR/JANTAR, COZ. LAVABO, EDIC.CHURRASQ., LAVAND., LOTE 12X42, DEMAIS DEPEND., ..... R\$ 1.000.000,00 AC. PROPOSTA,

TERRENO CENTRO C/ CASA DE MADEIRA BEM CONSERVADA RUA 7 DE SETEMBRO 12x35 ..... R\$ 420.000,00, Ac. Apartamento, ou chácara no lago azul. Menor valor

TERRENO PARQ. SÃO PAULO 12X45 COM DUAS CASAS UMA- DE MADEIRA E UMA DE ALVENARIA BEM LOCALIZADO, ..... R\$ 265.000,00 ESTUDA PROPOSTA



**Condomínio Alto do Morumbi**

Qualidade e segurança.

Financiamento próprio, direto com a construtora.

**CHEGA DE ALUGUEL**

ligue: **3224-1144**

**Aceitamos carro, motocicleta ou terreno como entrada.**



**Casa Própria TRIVELATTO**

[www.casapropriatrivelatto.com.br](http://www.casapropriatrivelatto.com.br)





[www.imobiliariaseleta.com.br](http://www.imobiliariaseleta.com.br)

AVENIDA TOLEDO, 355  
(45) 3039-0030 | 9904-1920  
Plantão de vendas: 9901-0707



**VENDAS**

**APARTAMENTOS**

**R. SALGADO FILHO** | EDIFÍCIO SALGADO FILHO | EM CONSTRUÇÃO | ENTREGA PARA OUTUBRO DE 2015 | OPÇÃO DE APARTAMENTOS OU DUPLEX | 01 SUÍTE, 02 QUARTOS, SALA DE ESTAR, SALA DE JANTAR, COZINHA, ÁREA DE SERVIÇO, BWC SOCIAL, SALÃO DE FESTAS, PLAYGROUND, CHURRASQUEIRA, OPÇÕES DE 2 VAGAS DE GARAGEM | **R\$ 380.000,00** [CÓD. 120]

**R. FRANCISCO BARTINIK** | ED. JACARANDÁ BOULEVARD | APTO EM CONSTRUÇÃO | 01 SUÍTE, 02 QUARTOS, SALA DE ESTAR / JANTAR, SACADA COM CHURRASQUEIRA, COZINHA, ÁREA DE SERVIÇO, BWC, GARAGEM | **R\$ 261.000,00** [CÓD. 101]

**R. FRANCISCO BARTINIK** | ED. JACARANDÁ BOULEVARD | APTO EM CONSTRUÇÃO | ENTREGA PREVISTA PARA 01/15 | 02 QUARTOS, SALA DE ESTAR/JANTAR, COZINHA, BWC, SACADA COM CHURRASQUEIRA, ÁREA DE SERVIÇO, GARAGEM | **R\$ 220.000,00** [CÓD. 102]

**R. FORTALEZA** | RESIDENCIAL VILA GERMANIA | TERREJO | APARTAMENTO COM 02 QUARTOS, BANHEIRO, SALA, COZINHA, ÁREA DE SERVIÇO | PORTARIA 24 H | **R\$ 175.000,00** [CÓD. 61]

**RESIDENCIAL PORTO SANTO** | 02 QUARTOS, SALA DE ESTAR E JANTAR, COZINHA, ÁREA DE SERVIÇO, 01 VAGA DE GARAGEM, PRONTO PARA MORAR | **R\$ 213.733,60** [CÓD. 371]

**EDIFÍCIO RESIDENCIAL SÃO RAFAEL** | 01 SUÍTE, 02 QUARTOS, SALA DE ESTAR E JANTAR, COZINHA, LAVABO, BWC, ÁREA DE SERVIÇO, SACADA COM CHURRASQUEIRA, 02 VAGAS DE GARAGEM, PLAYGROUND, SALÃO DE FESTAS | **R\$ 570.000,00** [CÓD. 379]

**EDIFÍCIO RESIDENCIAL VALPARAÍSO** | 01 SUÍTE, 01 QUARTO, SALA DE ESTAR E JANTAR, COZINHA, BWC SOCIAL, ÁREA DE SERVIÇO, SACADA COM CHURRASQUEIRA, 01 VAGA DE GARAGEM | **R\$ 312.000,00** [CÓD. 356]

**EDIFÍCIO RESIDENCIAL VALPARAÍSO** | 01 SUÍTE, 02 QUARTOS, SALA DE ESTAR E JANTAR, COZINHA, BWC SOCIAL, ÁREA DE SERVIÇO, SACADA COM CHURRASQUEIRA, 01 VAGA DE GARAGEM | OPÇÕES COM ATÉ 02 VAGAS DE GARAGEM | **R\$ 402.000,00** [CÓD. 373]

**RUA ORLANDO VASCONCELOS** | RES.ÉVORA | APARTAMENTO MOBILIADO | PRÓX. NINHO DA COBRA | 02 QUARTOS, COZINHA MOBILIADA, QUARTOS C/ ROUPEIROS MODULADOS, CRIADO MUDO E CABECEIRA DE CAMA, BWC, SALA C/SOFA, MESA, CADEIRAS, RACK, ESPELHOS E LUSTRES | **R\$ 230.000,00** [CÓD.100]

**ED. PORTO SANTO** | 4º ANDAR FUNDOS | 02 QUARTOS, SALA DE ESTAR E JANTAR CONJUGADAS, COZINHA, ÁREA DE SERVIÇO, BWC, 01 VAGA DE GARAGEM, ÓTIMA LOCALIZAÇÃO | **R\$ 228.000,00** [CÓD.464]

**ED. ROSA DOS VENTOS** | 01 SUÍTE, 02 QUARTOS, SALA DE ESTAR, SALA DE JANTAR, COZINHA, BWC, ÁREA DE SERVIÇO, 02 VAGAS DE GARAGEM, DESPENSA, O EDIFÍCIO APROVEITA O MÁXIMO DE RECURSOS NATURAIS, PORTARIA, RECEPÇÃO, ELEVADOR, POÇO ARTESIANO, SALÃO DE FESTAS, JARDINS | **R\$ 363.040,44** [CÓD.435]

**ED. BELLATRIX** | 02 QUARTOS, SALA, SACADA COM CHURRASQUEIRA, COZINHA, BWC, ÁREA DE SERVIÇO, GARAGEM, ÓTIMA LOCALIZAÇÃO, O CONDOMÍNIO DISPÕE DE SALÃO DE FESTAS COM CHURRASQUEIRA, ESPAÇO GOURMET, PLAYGROUND, BRINQUEDOTECA, BICICLETÁRIO, MEDIDORES DE ÁGUA E GÁS INDIVIDUAIS, AQUECIMENTO A GÁS | **R\$ 465.000,00** [CÓD.482]

**RES. JOÃO DE BARRO** | 02 QUARTOS, SALA, COZINHA COM ARMÁRIO, PLANEJADO COM TAMPO EM GRANITO, BWC COM BOX, ÁREA DE SERVIÇO, 01 VAGA DE GARAGEM, ÓTIMA LOCALIZAÇÃO, CONDOMÍNIO SEGURO | **R\$ 125.000,00** [CÓD.484]

**RES. MUNIQUE** | 03 QUARTOS, SALA, COZINHA, ÁREA DE SERVIÇO, BWC, 2 VAGAS DE GARAGEM, CONDOMÍNIO POSSUI SALÃO DE FESTAS, AMPLA ÁREA DE LAZER, ÓTIMA LOCALIZAÇÃO, PRÓXIMO A ESCOLA, FARMÁCIAS, SUPERMERCADO E COMÉRCIO EM GERAL | **R\$ 210.000,00** [CÓD.485]

**RES. JOÃO BAPTISTA CUNHA** | 5º ANDAR | 01 SUÍTE, 02 QUARTOS, SALA EM 02 AMBIENTES, COZINHA, ÁREA DE SERVIÇO, BWC, SACADA COM CHURRASQUEIRA, 02 VAGAS DE GARAGEM, DEPÓSITO NA GARAGEM, ÓTIMA LOCALIZAÇÃO, PRÓXIMO A ESCOLA, FARMÁCIAS, SUPERMERCADOS E COMÉRCIO EM GERAL | **R\$ 486.000,00** [CÓD.488]

**RES. JOÃO BAPTISTA CUNHA** | 13º ANDAR | 01 SUÍTE, 02 QUARTOS, SALA EM 02 AMBIENTES, COZINHA, ÁREA DE SERVIÇO, BWC, SACADA COM CHURRASQUEIRA, 02 VAGAS DE GARAGEM, DEPÓSITO NA GARAGEM, ÓTIMA LOCALIZAÇÃO, PRÓXIMO À ESCOLA, FARMÁCIAS, SUPERMERCADOS E COMÉRCIO EM GERAL | **R\$ 510.000,00** [CÓD.489]

**ED. ROSA DOS VENTOS** | 01 SUÍTE, 02 QUARTOS, SALA DE ESTAR, SALA DE JANTAR, COZINHA, ÁREA DE SERVIÇO, BWC, 02 VAGAS DE GARAGEM, O EDIFÍCIO APROVEITA O MÁXIMO DE RECURSOS NATURAIS, PORTARIA, RECEPÇÃO, ELEVADOR, POÇO ARTESIANO, SALÃO DE FESTAS, JARDINS, ÓTIMA LOCALIZAÇÃO, PRÓXIMO À ESCOLA, FARMÁCIAS, SUPERMERCADOS E COMÉRCIO EM GERAL. | **R\$ 544.327,56** [CÓD.494]

**RUA FRANCISCO BARTINIK** | PQ VERDE | EM CONSTRUÇÃO | QUINTO ANDAR | OPÇÃO DE PLANTA, SACADA COM CHURRASQUEIRA, SALA, COZINHA, 02, 03 OU 04 QUARTOS. **R\$ 330.000,00** [CÓD.520]

**RUA ALBERI A. RICHARD** | CENTRO | 02 QUARTOS, 01 SUÍTE, COZINHA, SALA DE ESTAR, BWC, ÁREA DE SERVIÇO, GARAGEM E SALÃO DE FESTAS | **R\$ 197.000,00** [CÓD.521]

**RUA TERRA ROXA** | PROX.LAGO MUNICIPAL | APTO 404 | 02 QUARTOS,01 SUITE,SALA ESTAR,COZINHA,BWC,ÁREA DE SERVIÇO,GARAGEM,ÁREA CONSTRUÍDA 90M².**R\$ 230.000,00.** [CÓD.558]

**R.FORTALEZA-SEMI MOBILIADO**|03 QUARTOS|SALA|COZINHA|BWC|ÁREA DE SERVIÇO|SALAO DE FESTA|GARAGEM|R\$ 145.000,00 [CÓD.648]

**R.MARANHÃO** | ED. TERRAZAS | ESQUINA COM R. GENERAL OSÓRIO | 02 SALAS, COZINHA, LAVABO, 02 QUARTOS, 01 SUÍTE | **R\$ 350.000,00** [CÓD.671]

**SALA COMERCIAL**

**R.MARECHAL FLORIANO** | CENTRO,FABRICA DE CONFECÇÕES COM MARCA PRÓPRIA,REGISTRADA.ÓTIMO FATURAMENTO,CARTEIRA DE CLIENTE FORMADA,MOVEIS E MAQUINARIO.06 ANOS NO MERCADO.**R\$ 150.000,00.** [CÓD.576]

**TERRENOS/ÁREA RURAL/ BARRACÃO**

**R. TREZE DE MAIO** | TERRENO NO COUNTRY COM 550M² 20X27M² | COM 1 CASA DE MADEIRA, MURADO, BEM LOCALIZADO. | **R\$ 550.000,00** [CÓD. 376]

**TERRENO** | RUA VOLUNTÁRIOS DA PÁTRIA | ÁREA TOTAL 708M² | ÓTIMA LOCALIZAÇÃO | **R\$ 330.000,00** | [CÓD. 465]

**RUA RIO DA PAZ** | TERRENO MEDINDO 250M² | ÓTIMA LOCALIZAÇÃO | **R\$ 125.000,00** | [CÓD. 473]

**RUA RIO DA PAZ** | TERRENO MEDINDO 250M² | ÓTIMA LOCALIZAÇÃO | **R\$ 230.000,00** | [CÓD. 474]

**TERRENO RUA RAFAEL PICOLLI** | ÁREA TOTAL 435M² | ÓTIMA LOCALIZAÇÃO | **R\$ 188.000,00** [CÓD. 481]

**LOTEAMENTO FLOREAS DO PARANÁ** | 250M² | PRÓXIMO A UNIVERSIDADE, ENTRADA DE **R\$ 25.000,00** + 120 PARCELAS DE **R\$ 1.160,00.** ACEITA CARRO E MOTO | [CÓD. 540]

**R. HAITI | PERIOL** | PROX. A FLORICULTURA ROMANA.520M².**R\$ 200.000,00.** [CÓD.567]

**R. EUCLIDES DA CUNHA** | PO SÃO PAULO | POSSUI DUAS CASAS, UMA DE MADEIRA NA FRENTE E OUTRA DE ALVENARIA NOS FUNDOS.TERRENO 12X42 E ÁREA TOTAL 504M². **R\$ 315.000,00.** [CÓD.568]

**BOA VISTA DA APARECIDA** | TERRENO COM 1.000M²,300M DO LAGO,QUITADO. **R\$ 99.700,00** [CÓD.603]

**GLEBA 08 | BOA VISTA DA APARECIDA** | LOTE COM 953M². **R\$ 98.000,00** [CÓD.604]

**R.VISCONDE DO RIO BRANCO** | COM 372M². **R\$ 350.000,00.** [CÓD.609]

**RUA PORTO UNIAO** | TERRENO COM 360M² [CÓD.643]

**RUA MANOEL RIBAS** | TERRENO COM 890M² | **R\$ 475.000,00** [CÓD.641]

**RUA PINHEIRO MACHADO ENTRE NEREU RAMOS E JORGE LACERCA** | 576M² | **R\$ 320.000,00** [CÓD.664]

**CONDOMÍNIO DOS PADRES** | BOA VISTA DA APARECIDA | 04 KM DO CENTRO DA CIDADE | COM ÁREA ÚTIL 160M² | **R\$ 700.000,00** [CÓD.278]

**R. EDUARDO TAVARES CASEIRO** | COM ÁREA TOTAL DE 455M² | 13X25 | **R\$ 200.000,00** [CÓD.103]

**R. PRESIDENTE KENNEDY** | ÁREA TOTAL 420M² | **R\$ 400.000,00** [CÓD.669]

**BAIRRO CANADÁ** | TERRENO DE ESQUINA 20X20 | **R\$ 400.000,00** [CÓD.675]

**CASAS/SOBRADOS**

**R. ADELAIDE BUENO DA CRUZ** | CASA GEMINADA | LOTEAMENTO FLOREAS DO PARANÁ | 03 QUARTOS, SALA DE ESTAR / JANTAR, COZINHA, ÁREA DE SERVIÇO, GARAGEM PARA 2 CARROS - 1 COBERTA, FACHADA COM VIDRO, SOBRA DE TERRENO | **R\$ 170.000,00.** [CÓD.379]

**RUA CARLOS DE CARVALHO** | POQUE SÃO PAULO | 04 QUARTOS,01 SUITE,SALA DE ESTAR,COZINHA,LAVABO,BWC,DEP EMPREGADA,DESPENSA,ÁREA CONSTRUÍDA 190M². **R\$ 215.000,00.** [CÓD.563]

**RUA ANTONINA** | CASA RESIDENCIAL | SALA DE ESTAR, SALA DE JANTAR, COZINHA, BWC SOCIAL, 01 SUÍTE, 02 QUARTOS, ÁREA DE SERVIÇO, SOBRA DE TERRENO NOS FUNDOS, EDICULA COM CHURRASQUEIRA | **R\$ 438.000,00** | [CÓD.442]

**RUA EDUARDO NUNES DE ALMEIDA** | MIRANTE | 04 QUARTOS, 02 SALAS, COZINHA, ÁREA DE SERVIÇO, 03 BWCs, 04 VAGAS DE GARAGEM, POSSUI EDICULA | ÁREA TOTAL 200M², TERRENO 10X20 | **R\$ 380.000,00** | [CÓD.476]

**CASA ALVENARIA NOVA** | RUA ANTONIO CARLOS KRAIDE | 02 QUARTOS, SALA, ÁREA DE SERVIÇO, COZINHA, BWC, GARAGEM | **R\$ 145.000,00** | [CÓD.447]

**R.BAVINIA, BAIRRO TROPICAL** | PADRÃO A DE ACABAMENTO, C/ 160M² DE ÁREA CONSTRUÍDA, CONTENDO 3 DORMITÓRIOS, SENDO 1 SUÍTE COM CLOSET E HIDRO, + 2 DEMI-SUÍTES, HALL COM ESCRITÓRIO, SACADAS, ESCADARIAS EM BALANÇO, TERRAÇO, GARAGEM PARA 2 CARROS PARALELA, LAVABO, COZINHA GOURMET, SALA DE JANTAR E ESTAR, LAVANDERIA, AMPLA ÁREA DE LAZER, PERGOLADOS, 1º ANDAR PORCELANATO, 2º ANDAR PISO QUENTE, PONTOS DE AR CONDICIONADO EM TODAS AS SUÍTES, CERCA ELÉTRICA, FACE NORTE COM RELAÇÃO AO SOL. SOBRA DE TERRENO PARA ESPAÇO SPA. **R\$ 750.000,00** | [CÓD.553]

**R.CARLOS DE CARVALHO,PQ SÃO PAULO** | 04 QUARTOS,01 SUITE,SALA,COZINHA,BWC,LAVABO,DEP DE EMPREGADA,ÁREA DE SERVIÇO,DESPENSA,GARAGEM P 02 CARROS.**R\$ 215.000,00.** [CÓD.563]

**R.HERCILIO LUZ** | BAIRRO ALTO ALEGRE,03 QUARTOS,SALA,COZINHA,BWC,ÁREA DE SERVIÇO,GARAGEM 02 CARROS.**R\$ 200.000,00.** [CÓD.605]

**R.ENGENHEIRO REBOUCAS** | CASA COM TERRENO 15X57,02 TOTALIZANDO 862,50. **R\$ 1.000.000,00.** [CÓD.610]

**R.SANTO ONOFRE** | 2 QUARTOS, SALA, COZINHA, ÁREA DE SERVIÇO, GARAGEM PARA 02 CARROS, CHURRASQUEIRA, SOBRA DE TERRENO | **R\$ 165.000,00.** [CÓD.626]

**RUA TUPIS** | 01 QUARTO | 01 SUÍTE | SALA ESTAR | JANTAR | COZINHA | BWC | ÁREA DE SERVIÇO | GARAGEM | CHURRASQUEIRA | **R\$ 210.000,00** | [CÓD.637]

**R. DOS COQUEIROS** | 02 QUARTOS/01 SUITE|SALA JANTAR/ESTAR|COZINHA|BWC| SACADA|ÁREA DE SERVIÇO|GARAGEM|CHURRASQUEIRA|ÁREA CONSTRUÍDA 152,46M²|SUITE COM MASTER | **R\$ 410.000,00** [CÓD.651]

**R. DOS COQUEIROS** | 02 QUARTOS/01 SUITE|SALA JANTAR/ESTAR|COZINHA|BWC| SACADA|ÁREA DE SERVIÇO|GARAGEM|CHURRASQUEIRA|ÁREA CONSTRUÍDA 152,46M²|SUITE COM MASTER | **R\$ 410.000,00** [CÓD.652]

**R.AQUILINO MASSOCHIM** | 01 QUARTO/01 SUITE|SALA ESTAR|COZINHA|LAVABO|GARAGEM|ÁREA DE SERVIÇO | **R\$260.000,00** [CÓD.650]

**R.JADI** | BAIRRO ESMERALDA | 02 QUARTOS, SALA ESTAR/JANTAR/COZINHA PLANEJADA, BWC, ÁREA DE SERVIÇO, GARAGEM, SOBRA DE TERRENO, CHURRASQUEIRA, CERCA ELÉTRICA | **R\$ 180.000,00** [CÓD.685]

**R.CORAL** | B. PIONEIROS CATARINENSE | 02 QUARTOS, 01 SUÍTE, SALA ESTAR, JANTAR, COZINHA, BWC, ÁREA DE SERVIÇO, GARAGEM 04 CARROS, CHURRASQUEIRA | **R\$ 470.000,00** [CÓD.700]

**LOCAÇÃO**

**APARTAMENTOS**

**RESIDENCIAL DAS TORRES** | 02 QUARTOS, SALA DE ESTAR/JANTAR CONJUGADAS, ÁREA DE SERVIÇO, COZINHA, SACADA COM CHURRASQUEIRA, BWC SOCIAL, 01 VAGA DE GARAGEM | CONDOMÍNIO APROXIMADAMENTE **R\$ 70,00** | **R\$ 750,00** [CÓD.396]

**RUA CUIABÁ / ED. TEIXEIRA** | 02 QUARTOS, SALA, COZINHA, ÁREA DE SERVIÇO, BWC, 1 VAGA DE GARAGEM, ÓTIMA LOCALIZAÇÃO, PRÓXIMO A ESCOLA, FARMÁCIAS, SUPERMERCADOS, COMÉRCIO EM GERAL | **R\$ 650,00** [CÓD.412]

**R. PARANÁ** | ED. MILÃO | SALA, COZINHA, BANHEIRO, 02 QUARTOS, ÁREA DE SERVIÇO, SACADA, GARAGEM | **R\$ 900,00** [CÓD.487]

**R. RIO DE JANEIRO** | CENTRO | 13º ANDAR | 02 QUARTOS, 01 SUÍTE COM CLOSET, 02 VAGAS DE GARAGEM, SACADA, AQUECIMENTO CENTRAL SOLAR, PORTARIA 24H, SEMIMOBILIADO, ÁGUA E GÁS INCLUSO NO CONDOMÍNIO, PORÉM TEM MEDIDORES INDIVIDUAIS | **R\$ 1.600,00** [CÓD.519]

**R. TITO MUFATTO** | 03 QUARTOS, SALA, COZINHA, BWC, LAVANDERIA, ÁREA DE SERVIÇO, GARAGEM, **R\$ 550,00.** [CÓD.566]

**R.TAMOIOS** | APTO COM MOBILIA, 02 QUARTOS,SALA,COZINHA,BWC ÁREA DE SERVIÇO,GARAGEM E PORTARIA.**R\$ 650,00.** [CÓD.555]

**R. RIO DE JANEIRO** | APTO NO 13º ANDAR | 02 QUARTOS, 01 VAGA DE GARAGEM, SACADA, AQUECIMENTO CENTRAL SOLAR | PORTARIA 24 HORAS | SEMIMOBILIADO | ÁGUA E GÁS INCLUSO NO CONDOMÍNIO, PORÉM TEM MEDIDORES INDIVIDUAIS | **R\$ 1.100,00.** [CÓD.518]

**R. RIO DE JANEIRO** | APARTAMENTO NO 12º ANDAR | 02 QUARTOS, 01 VAGA DE GARAGEM, SACADA, AQUECIMENTO CENTRAL SOLAR | PORTARIA 24 HORAS, SEMIMOBILIADO, ÁGUA E GÁS INCLUSO NO CONDOMÍNIO, PORÉM TEM MEDIDORES INDIVIDUAIS | **R\$ 1.100,00.** [CÓD.598]

**R. TERRA ROXA** | 2 QUARTOS, 1 SUÍTE, SALA, COZINHA, ÁREA DE SERVIÇO, BWC, SACADA COM CHURRASQUEIRA | **R\$ 900,00.** [CÓD.630]

**R. RAFAEL PICOLI** | BOA LOCALIZAÇÃO | APTO NOVO | 02 QUARTOS, SALA ESTAR, JANTAR, COZINHA, BWC, ÁREA DE SERVIÇO, GARAGEM | **R\$ 750,00.** [CÓD.663]

**R. TAMOIOS** | RESID. NOVA CONQUISTA | APTO COM 03 QUARTOS, SALA, BWC, COZINHA, ÁREA DE SERVIÇO, GARAGEM | **R\$ 550,00.** [CÓD.68]

**R. PADRE RICARDO** | ACILMAÇÃO | COND. RESID. JARDIM DOS IPÊS | 2º ANDAR | 02 QUARTOS, SALA, COZINHA, ÁREA DE SERVIÇO, GARAGEM | **R\$ 680,00.** [CÓD.128]

**R. CUIABA** | RESID. TORRES CLARAS | 03 QUARTOS, SALA, COZINHA, BWC, ÁREA DE SERVIÇO, SACADA, GARAGEM | **R\$ 800,00.** [CÓD.525]

**R. CUIABA** | RESID. TORRES CLARAS | 03 QUARTOS, SALA, COZINHA, BWC, ÁREA DE SERVIÇO, SACADA, GARAGEM | **R\$ 750,00.** [CÓD.686]

**AV. DAS TORRES** | RESID. FAG | APTO COM MOBILIA NOS QUARTOS, SALA, COZINHA, ÁREA DE SERVIÇO | **R\$ 850,00.** [CÓD.686]

**R. PRESIDENTE JK** | 02 QUARTOS, COZINHA COM ARMÁRIOS, BWC, SALA, ÁREA DE SERVIÇO, GARAGEM | **R\$ 1.250,00.** [CÓD.701]

**R. PRESIDENTE JK** | 02 QUARTOS, COZINHA COM ARMÁRIOS, BWC, SALA, ÁREA DE SERVIÇO, GARAGEM | **R\$ 1.250,00.** [CÓD.699]

**R. BORORÓS** | JD. ESMERALDA | 03 QUARTOS, SALA, COZINHA, ÁREA DE SERVIÇO, GARAGEM | **R\$ 600,00.** [CÓD.697]

**SALAS COMERCIAIS E BARRACÕES**

**RUA MARANHÃO** | CENTRO COMERCIAL COLISEO, EM FRENTE AO HOSPITAL POLICLÍNICA | EXCELENTE LOCALIZAÇÃO, ACABAMENTO A SUA ESCOLHA, ATENDE TODAS AS NORMAS DA VIGILÂNCIA SANITÁRIA, ESPAÇOS COMUNS AGRAVÁVEIS PARA SUA ESPERA, BANHEIROS E FRAUDÁRIOS EM TODOS OS ANDARES, ELEVADORES COM ALTA CAPACIDADE | SOB CONSULTA [CÓD. 151 ]

**RUA TANCREDO NEVES** | SALA COM 99 M², COM MEZANINO, ENTREGA PARA JANEIRO DE 2015 | **R\$ 2.800,00** | 545]

**RUA TANCREDO NEVES** | BAIRRO PIONEIROS CATARINENSE, ENTREGA PARA JANEIRO DE 2015 | **R\$ 3.000,00** [CÓD. 544]

**RUA ROMARIO** | MARTINS B. PIONEIROS CATARINENSES, ÁREA UTIL 305 M². **R\$ 5.000,00**[CÓD. 549]

**CASAS, SOBRADOS E KITNETES**

**RUA PÃO DE AÇUCAR** | CASA ALVENARIA | 02 CASAS NO MESMO TERRENO | COM 02 QUARTOS, COZINHA, ÁREA DE SERVIÇO, BWC SOCIAL, 01 VAGA DE GARAGEM | **R\$ 410,00** [CÓD.228]

**RUA PRES KENNEDY** | SALA | COZINHA | BWC | 03 QUARTOS | ÁREA DE SERVIÇO | GARAGEM | **R\$ 1.100,00** [CÓD.642]

**RUA IMIGRAÇÃO** | JARDIM NOVA CIDADE | SALA, COZINHA, 02 QUARTOS, ÁREA DE SERVIÇO, BWC, LAVABO, GARAGEM | **R\$ 750,00** [CÓD.662]

**R.BAVINIA, BAIRRO TROPICAL** | PADRÃO A DE ACABAMENTO, C/ 160M² DE ÁREA CONSTRUÍDA, CONTENDO 3 DORMITÓRIOS, SENDO 1 SUÍTE COM CLOSET E HIDRO, + 2 DEMI-SUÍTES, HALL COM ESCRITÓRIO, SACADAS, ESCADARIAS EM BALANÇO, TERRAÇO, GARAGEM PARA 2 CARROS PARALELA, LAVABO, COZINHA GOURMET, SALA DE JANTAR E ESTAR, LAVANDERIA, AMPLA ÁREA DE LAZER, PERGOLADOS, 1º ANDAR PORCELANATO, 2º ANDAR PISO QUENTE, PONTOS DE AR CONDICIONADO EM TODAS AS SUÍTES, CERCA ELÉTRICA, FACE NORTE COM RELAÇÃO AO SOL. SOBRA DE TERRENO PARA ESPAÇO SPA. **R\$ 2.500,00** | [CÓD.535]

EDIFÍCIO COLISEO

Aluga Salas Comerciais Térreas | R. Maranhão, 924  
2º e 3º Andares. 70 e 128m² | Em frente à Policlínica

Aproveite a vida neste sentido. ROSA dos VENTOS

1 SUÍTE + 2 QUARTOS  
R. CURITIBA, ESQ. R. NEREU RAMOS

APARTAMENTOS TIPO COM ATÉ **179,23** M² TOTAL

**GERSON PARANHOS**  
www.gersonparanhos.com.br CORRETOR DE IMÓVEIS

### APARTAMENTOS

**ED. SAN MARINO:** PROX. AD'ANGELIS, SUÍTE + 2 QUARTOS, SALA, COZINHA, WC SOCIAL, SACADA, UMA VAGA DE GARAGEM, ACEITA-SE TROCA POR CASA OU TERRENO .....  
**-R\$ 280.000,00**

**APTO. REGIÃO DA UNIPAR:** REFORMADO, SUÍTE COM CLOSET + 2 QUARTOS, SALA, COZINHA BANHEIRO E GARAGEM, QUITADO .....  
**R\$ 230.000,00**

**APTO. ED. MARCIA REGINA: (PROX. O SEBRAE),** 63,77 M², 2 QUARTOS, SALA, COZ. BANHEIRO, LAV. 1 VAGA DE GARAGEM .....  
**R\$ 160.000,00**

### CASAS / SOBRADOS

**CASA JD. TROPICAL:** ALV. APROX. 300 M², SUÍTE + 2 QUARTOS, 2 SALAS, E DEMAIS DEP., EXCELENTE LOCALIZAÇÃO, RUA DAS HORTENCIAS, 140, ACEITA-SE, CASA OU CHÁCARA DE MENOR VALOR .....  
**R\$ 800.000,00**

**SOBRADO NO COUNTRY:** 152,00 M², SUÍTE + 2 Q.TOS. 2 SALAS, COZ. C/ ARMÁRIOS, WC SOCIAL, LAVABO, SACADA, LAV. CHURRASQ. 2 AR COND. GARAGEM P/ 2 CARROS ....  
**R\$ 580.000,00**

**CASA NO CANCELLI:** ALV. 145 M², 2 QUARTOS, SALA, COZ. BANHEIRO, LAV., DEP. EMPREGADA, GARAGEM + EDÍCULA, LOTE 420,00 M², RUA ALSIR DA MOTTA, 316 .....  
**R\$ 380.000,00**

**SOBRADOS NA UNIOESTE:** 4 JUNTOS ÁREA TOTAL CONSTRUÍDA DE 252.93 M², CADA SOBRADO POSSUI 2 QUARTOS, SALA, COZINHA, BANHEIRO, ALUGADOS .....  
**R\$ 360.000,00**

**SOBRADOS NOVOS:** 135,00 M², SUÍTE + 2 QUARTOS. SACADA, SALA, WC SOCIAL LAVABO, 2 VAGAS DE GARAGEM .....  
**R\$ 300.000,00**

**SOBRADO NA PLANTA:** 100,00 M², SUÍTE + 2 QUARTOS + DEPENDÊNCIAS .....  
**R\$ 220.000,00**

**CASA NO GUARUJÁ:** ALV. 144,00 M², SUÍTE + 2 QUARTOS, SALA, COZINHA, BANHEIRO E GARAGEM, LOCALIZADA NA RUA GLOXINIAS, 1162 .....  
**R\$ 220.000,00**

**SOBRADOS NOVOS:** 80 M², 2 Q.TOS., SACADA, SALA, LAVABO, WC. SOCIAL, GARAGEM .....  
**R\$ 175.000,00**

**CASA EM CONDOMÍNIO NA CLAUDETE:** ALV. 3 QUARTOS, SALA, COZINHA, BANHEIRO, LAVANDERIA E UMA VAGA DE GARAGEM, RUA TUIUTI, 1225 .....  
**R\$ 170.000,00**

### LOTES À VENDA

**ESQUINA NA FAG:** 612,00 M² (17.50 X 35,00), RUA JOÃO CORREA COM ANÍBAL CURI ...  
**R\$ 420.000,00**

**VALE DO SOL (REGIÃO DO PARQUE VERDE)** 399,00 M², 14,00 X 28,50, **R\$ 310.000,00**

**LOTE NA NEVA:** 336,00 M², (12 X 28), COM CASA MISTA 113,00 M², 4 QUARTOS + DEPENDÊNCIAS, RUA MAJOR OSCAR PEREIRA, 571 .....  
**R\$ 250.000,00**

**JD ALVORADA:** 684,00 M² ENFRENTA O COLÉGIO, C/DUAS CASAS SIMPLES .....  
**R\$ 200.000,00**

**TURISPARQUE:** 450,00 M² (15 X 30), RUA PEDRO BAU PROX. AV. ITAÍPU, .....  
**R\$ 160.000,00**

Rua Souza Naves, 4150 - abaixo do Itaú Fone 3225.2540 - 9972.3834 - 8403.0652

**CADINI IMÓVEIS** Plantão: (45) 9822-1888 (45) 3038-0777  
acesse: www.cadiniimoveis.com.br  
**VENDA - LOCAÇÃO - AVALIAÇÃO**

### VENDAS

**APARTAMENTOS**  
R. Presidente Juscelino Kubitschek, coqueiral - Ed. **Presidente JK:** 51,90m², 2 quartos, sala, cozinha, wc..... a partir de R\$ 175.472,00  
R. Castro Alves, centro - Ed. **Veredas:** 95m², 2 quartos, sala, cozinha com churrasqueira, wc, lavanderia..... a partir de R\$ 234.500,00  
R. Curitiba, nº 1591 - **Curitiba Residence:** 100m², 1 suíte, 2 quartos, cozinha, sala, sacada c/ churrasq., gar..... a partir de R\$ 239.764,80  
R. Marechal Floriano - **Residencial Sonata:** 111m² suíte, 1 quarto, wc, sala, sacada c/ churrasq., coz., garagem..... a partir de R\$ 275.000,00  
R. Pernambuco, centro - Ed. **Valparaíso:** 143m², suíte, 2 quartos, sala, cozinha, wc, lavanderia..... a partir de R\$ 302.000,00  
R. Francisco Bartini, coqueiral - **Oliva Garden:** 154m², suíte, 2 quartos, sala, cozinha, banheiro, lavanderia..... a partir de R\$ 330.000,00  
R. Paraná, centro - Ed. **Tulipa:** 167m², 1suíte, 2quartos, sala, cozinha, wc, sacada c/ churrasq., lavanderia..... a partir de R\$ 435.035,83  
R. Presidente Kennedy, 717 - Ed. **Bellatrix:** 169m², 1suíte, 2quartos, sala, cozinha, wc, sacada c/ churrasq..... a partir de R\$ 445.000,00

**TERRENOS**  
**LOTEAMENTO ECO PARK:** 200m² sendo 10x20m, ao lado do IFET, até 150x para pagar..... a partir de R\$ 65.000,00  
**FLORAIS DO PARANÁ:** 250m² sendo 10x25m, ao lado do IFET, até 120x para pagar..... a partir de R\$ 77.200,00  
**LOTEAMENTO MIRANTE:** 200m² sendo 10x20m, Rua Laurentino Antonio dos Santos, nº144..... R\$ 110.000,00  
**SANTO ONOFRE:** 525m², taxa de ocupação de 60%, quadra 26 lote 12, Rua Potiguaras nº535..... R\$ 250.000,00  
**CENTRO:** 660m² sendo 12x55m, próprio comércio, próx. ao Hospital Saleté, 70% tx ocupação..... R\$ 600.000,00  
**CENTRO:** 715m² sendo 13x55m, tx ocupação 70%, próximo a Pão de Ló, aceita-se propostas..... R\$ 720.000,00

**CASAS**  
R. Estocolmo, 890 - Itália Nova: 60m², laje, 02 quartos, sala, cozinha, banheiro, garagem..... R\$ 135.000,00  
R. Venezuela, 251 - Região do Lago: 562m², 01 suíte, 02 quartos, sala, cozinha, wc, lavanderia, garagem..... R\$ 390.000,00  
R. Nereu Ramos, 2325 - próx. JL: 560m², laje, 01 suíte, 03 quartos, 02 salas, wc, cozinha, lavanderia..... R\$ 630.000,00  
R. Flamboyant, 1969 - Coqueiral: 444m², 01 suíte, 06 quartos, 02 salas, cozinha, wc, 02 garagem, cozinha..... R\$ 630.000,00

**SOBRADOS**  
Travessa Lajeado: 120m², 01 suíte, 2quartos, copa, cozinha, banheiro social, lavanderia, garagem..... R\$ 300.000,00  
R. Osvaldo Cruz, 101 - Na Neva: 138m², 01 suíte c/ closet, 02 quartos, sala, cozinha, lavanderia, churrasq., garagem..... R\$370.000,00  
R. Estanislau Chervinski - Cod. Jardim Botânico: 136m², 01 suíte, 02 quartos, sala, wc, garagem, edícula..... R\$ 480.000,00  
R. Rio de Janeiro - centro: 210m², 01 suíte, 02 quartos, banheiro parte de cima; sala, cozinha, lavanderia, banheiro social, garagem para 02 carros e churrasqueira ..... R\$ 550.000,00  
R. Hyeda Bágio Mayer, 2494 - Na Neva: 204m², 1 suíte c/ closet, 2 quartos, banheiro social, lavabo, sala, cozinha, lavanderia, churrasqueira, garagem p/ 3 carros..... R\$600.000,00

### DESTAQUES



**VENDA**  
H. RIEGER RESIDENCE  
R. Presidente Bernardes, 1620: apartamento com 142m², 01 suíte, 02 quartos, banheiro social, cozinha, sala, sacada com churrasqueira, lavanderia, 02 vagas garagem..... a partir de R\$ 349.835,68



**VENDA**  
PRIME TOWER RESIDENCE  
Na Rua Marechal Deodoro, 3604 - 141m² sendo 01 suíte master, 02 quartos, sala, cozinha, lavanderia, 02 garagens, espaço p/ adega ..... R\$ 356.631,00



**VENDA**  
JACARANDÁ BOULEVARD  
R. Francisco Bartini: apartamento com 116m² área total, 01 suíte, 02 quartos, cozinha, sala, 02 vagas de garagem, sacada com churrasqueira, lavanderia..... a partir de R\$ 256.256,00

### LOCAÇÕES

QUITI PROX. UNIOESTE - R. Filosofia, 1237: 01 quarto, sala/cozinha, banheiro, lavanderia..... R\$ 400,00  
QUITI AO LADO DA UNIOESTE - R. Arquitetura, 1228: 01 quarto, sala/cozinha, banheiro, lavanderia, sacada... R\$ 400,00  
APTO ED. HIDROBOMBAS - R. Uruguai, 1251: 80m², 01 suíte, 01 quarto, sala, cozinha, lavanderia, garagem..... R\$ 800,00  
CASA NO PARQUE SÃO PAULO - R. Souza Naves, nº 696: 90m², 03 quartos (com mobília), sala, banheiro, cozinha mobiliada, lavanderia, garagem, quintal grande..... R\$ 1.200,00  
SALA COMERCIAL - R. General Osório: 117 m² mezanino, banheiro para cadeirante, lavanderia descoberta..... R\$ 1.800,00

Rua Presidente Bernardes, 1883 mais imóveis acesse: www.cadiniimoveis.com.br  
Centro - Cascavel - PR

**KASSOL** Credibilidade a serviço de seus sonhos!  
www.kassolimoveis.com.br  
NEGÓCIOS IMOBILIÁRIOS | 45 | 3096-8383 / Plantão: 9818-8383

### APARTAMENTOS

**ED. Prime Tower Residence** - Localizado na R. MARECHAL DEODORO - CENTRO. Com 1 Suíte Master, 2 Quartos, Sala Estar e Jantar, Sacada com Churrasqueira e Pia, Cozinha, Área de Serviço, BWC Social. Com 2 vagas de garagens cobertas. Possui 146,24 m² de área total e 83,59 m² de área privativa. Valor R\$ 337.906,00.

**ED. Maria Vitória II** - Apto Localizado na R. PUBLIO PIMENTEL - ALTO ALEGRE. Com 3 quartos, sala 2 Ambientes, cozinha, área de serviço, churrasqueira, 2 Bwc social. Com 1 vaga de garagem coberta. Condomínio R\$ 50,00. Possui portão eletrônico. Valor R\$ 250.000,00.

**ED. Tanielle.** Localizado na R VISCONDE DO RIO BRANCO - CENTRO. Com 1 Suíte Simples, 2 Quartos, Sala 2 Ambientes, Sala de Jantar, Cozinha Planejada, Área de Serviço, Dep. de Empregada, BWC Social. Com 1 vaga de garagem coberta. Semi mobiliado. Possui 182 m² de área total e 162 m² de área privativa. Valor R\$ 340.000,00.

**ED. Grand Club** - Localizado na R. BARTOLOMEU DE GUSMÃO - JDPACAEMBU. Com 1 Suíte Simples, 2 Quartos, Sala 2 Ambientes sacada com Churrasqueira e Pia, Cozinha, Área de Serviço, BWC Social. Com 1 vaga de garagem coberta. Possui 110 m² de área total e 78 m² de área privativa. Possui elevador social, portaria, portão eletrônico. Valor R\$ 290.000,00.

**ED. SOLYFRAN** - Localizado no Bairro ALTO ALEGRE. Com 2 Quartos com sacada, Sala 2 Ambientes, Cozinha Americana. Com 1 vaga de garagem coberta. Possui elevador social, hall social, portão eletrônico. Valor R\$ 173.670,00.

**Edifício Residencial ARAUCO** - Lançamento. R. Manoel Ribas, entre Ruas Rio de Janeiro e São Paulo. CENTRO. Apartamentos com seis tipos de plantas. Metro quadrado varia entre..... R\$ 1.484,79 a R\$ 1.620,00. Excelente oportunidade para investimento!!!

**ED. Belle Vile** - Localizado na R. RIO DE JANEIRO - CENTRO. Com 1 Suíte Simples, 2 Quartos, Sala 2 Ambientes com sacada, Cozinha Planejada, Área de Serviço, 1 BWC Social. Com 1 vaga de garagem coberta. Possui 100 m² de área total e 75 m² de área privativa. Possui elevador social, portão eletrônico. Valor R\$ 260.000,00

### CASAS / SOBRADOS

**Casa localizada na R. JUSCELINO KUBITSCHKE** - CENTRO. Com 2 Suíte Simples, 1 Quarto, Sala Estar, Sala de Jantar, Cozinha, Área de Serviço, 1 BWC Social semi mobiliado. Pintura boa. Possui Edícula com Churrasqueira e pia. Com 146 m² de área construída e 396 m² de área do terreno. Valor R\$ 480.000,00.

**Sobrado localizado na R FAGUNDES VARELA - JD TROPICAL.** Com 1 Suíte Master com sacada, 2 Quartos com sacada, 1 Quarto, Sala Estar, Sala de Jantar, Sala Íntima, Jardim de Inverno, Cozinha Planejada, Dep. de Empregada, Área de Serviço Planejada, BWC Social, Lavabo. Com 2 vagas de garagens cobertas. Com 1 vaga de garagem descoberta. Possui portão eletrônico, cerca elétrica e piscina aquecida. Valor R\$ 1.000.000,00

**BARRACÃO** localizado na R VITÓRIA - NEVA. Com 250 m² de área total. Valor R\$ 900.000,00.

**Sobrado na AV TOLEDO** - CENTRO. Comercial e Residencial. Ótima localização. Com 1 Suíte com Hidro com sacada, 2 Quartos, 1 Closet, Sala de TV com sacada, Cozinha, Copa, 1 BWC Social, BWC de Serviço. Com 2 vagas de garagens cobertas. Com 343 m² de área construída e 532 m² de área do terreno..... R\$ 1.500.000,00.

**Casa localizada na R. CASUARINA - JD PARQUE VERDE.** Com 1 Suíte Simples, 2 Quartos, Sala 2 Ambientes, Cozinha, 1 Bwc social. Com 1 vaga de garagem cobert. Possui Edícula com Despensa, Churrasqueira. Com 222 m² de área construída e 300 m² de área do terreno. Valor R\$ 300.000,00.

### TERRENOS

**Terreno localizado na BR 369 - ZONA RURAL.** Área total de 1200 m². Com medidas de 24 m largura por 50 m de comprimento. Possui Água, Arborização, Luz, Calçada. Valor R\$ 100.000,00.

**Terreno na R. EPIPHANIO ABREU DE FIQUEIREDO - JD NOVO MILENIO** - Área total de 187,5 m². Com medidas de 6,25 m largura por 30 m de comprimento. Possui Asfalto, Luz..... Valor R\$ 90.000,00.

**Terreno localizado na R. EDI DOMINGOS DALLA COSTA - VILA DIONE.** Terreno Residencial. Área total de 489 m²..... Valor R\$ 245.000,00

**Terreno no Resid Treviso localizado na AV. TITO MUFFATO FAG.** Terreno Residencial. Área total de 630 m². Possui Água, Asfalto, Luz, Esgoto, Calçada. Valor R\$ 365.131,77.

R. Visconde do Rio Branco, 2856 - Centro - Cascavel - PR

**Treviso Imóveis Ltda.**  
Desde 1981 CRECI 989 J  
Venda | Administração | Avaliação  
Av. Brasil, 5980 - Conj. 110 - Fone/Fax (45) 3225-4240  
CEP 85812-001 - Cascavel - Paraná  
E-mail: imobiliariatreviso@uol.com.br - www.trevisoimoveis.com.br

### VENDAS

**JARDIM NOVA YORK:** casa em alvenaria com 110 m2, mais dois aptos 60 m2 cada, terreno 448 m2, na Matelândia, de esquina. R\$500.000,00

**TERRENOS:** com 668 m2 cada, área comercial e residencial.

### LOCAÇÃO:

**SOBRADO:** 01 suíte com closet, 02 dormitórios, sala, cozinha com pia e armários e fogão, lavabo, banheiro social, área de serviço, churrasqueira, Rua Castro Alves, 2908. R\$1.300,00 mais encargos

**ED. OURO FINO:** suíte c/closet, 03 dorm. sacada com churrasqueira, armários na coz., 04 vaga de garagem, na Recife, R\$1.800,00, mais encargos

**ED. BARCELONA:** 01 suíte, 02 dorm., cozinha com armários, banheiros com armários, 02 vagas, pronto, próx. rodoviária. Aluguel: R\$1.500,00 mais encargos

**ED. SUL BRASILEIRO:** Apto 22, com 02 dormitórios, sala, cozinha com armários, banheiro, no calçadão, próx. Catedral, sem vaga- R\$600,00

**NEVA:** Edif. pequeno, Apto. térreo, com 02 dorm. sala 02 amb., uma vaga, Aluguel R\$500,00 mais taxas.

**KITINETE:** na rua JK, perto da UNIPAR. Balcão com pia, banheiro, Aluguel R\$350,00

**ED. SAN FERNANDO:** 02 dormitórios, sala, cozinha com armários, banheiro, piso parquê, garagem, edif. com piscina, Rua Souza Naves, 4081 - R\$650,00, mais taxas

**RESIDENCIAL MORADA DO SOL:** Apto. 03 dormitórios, sala, cozinha, banheiro, área de serviço, piso cerâmico, 01 vaga de garagem, Rua Jorge Lacerda, 855, próx. Shopping JL, R\$600,00 mais taxas.

**APARTAMENTO:** 02 dormitórios, sala, na cozinha balcão com pia, banheiro, área de serviço, sacada, na rua JK, perto da UNIPAR. Aluguel R\$600,00, mais encargos.

CRECI 3149-J



# V. moretti

## Assessoria Imobiliária

Av. Brasil, 7515 - Ed. Moretti - TEL. (45) 3322-1515 [www.vmoretti.com.br](http://www.vmoretti.com.br) / e-mail: [vmoretti@vmoretti.com.br](mailto:vmoretti@vmoretti.com.br)

VENDA - TERRENOS	
LOTE RURAL: Próximo ao perímetro urbano(Bairro Santa Felicidade) com 8,5697ha	R\$900.000,00.
TERRENO: Centro - Avenida Brasil, com 702m²	R\$4.000.000,00.
TERRENO: Res. Treviso (20x35) 700m²	R\$461.187,33.
TERRENO: Parque São Paulo - Rua Promotor Cezar Salgado, com área de 396m² sobre o mesmo edificado uma casa de madeira com 01 suite, 01 quarto, sala, coz., banheiro, área de serviço	R\$265.000,00.
TERRENO: Centro - Rua: Marechal Floriano, nº2333, com área de 455m² (13x35)	R\$240.000,00.
TERRENO: Região Norte - Loteamento Eco Park com 201m²	R\$67.000,00.
TERRENO: Res. Treviso	Consulte-nos.
VENDA - APARTAMENTOS	
APTO: Ed. Mediterranee - Centro, Rua Manoel Ribas, nº.2621, 03 quartos sendo 01 suite com sacada, lavabo, escritório com sacada, sala de estar, sala de jantar, banheiro, cozinha, dependência de empregada, despensa, 02 vagas de garagem	Consulte-nos.
APTO: Ed. Mediterranee - Centro, Rua Manoel Ribas, nº.2621, 02 suite, 02 quartos, 02 salas, sala de jantar, banheiro, cozinha com móveis planejados, despensa, depósito, 02 vagas de garagem	R\$800.000,00.
APTO: Ed. Visconde de Guarapuava - Centro, com 89,87m², 01 quarto, sala, coz., banheiro, área de serviço, 01 vaga de garagem	Consulte-nos.
APTO: Itapema - SC, com área de aprox. 172,71m², 02 suites, 02 semi-suites, lavabo, living, coz., área de serviço, sacada com churrasqueira e área de Split, vaga de garagem	R\$1.100.000,00.
APTO: Ed. Rio Branco - Centro, Rua Rio Grande do Sul nº769, 11º Andar, com piscina no condomínio, elevador, 01 suite e 01 quarto, 01 quarto escritório, demais dependências	R\$400.000,00.
APTO: Ed. Dom Carlesso - Centro, Rua 7 de Setembro, nº3520, 01 suite com sacada, 02 quartos, sala com sacada, cozinha com armários, banheiro, área de serviço, dep. de empregada, 02 vagas de garagem	R\$400.000,00.
VENDA - CASA	
CASA: Alto Alegre - Rua Casemiro de Abreu com 01 suite com banheiro, 03 quartos, sala, coz. com moveis planejados, lavabo, banheiro, edícula com churrasqueira, área de serviço, 02 vagas de garagem	R\$700.000,00.
CASA: Alto Alegre - Rua Casemiro de Abreu com 01 suite com banheiro, 03 quartos, sala, coz. com moveis planejados, lavabo, banheiro, edícula com churrasqueira, área de serviço, 02 vagas de garagem	R\$500.000,00.
CASA: Neva - Rua Salgado Filho, 01 suite, 02 quartos, 03 salas, coz., banheiro, área de serviço, edícula, 03 vagas de garagem	R\$450.000,00.
CASA: Alto Alegre - Rua Silvino Casagrande, nº744, 108m², terreno com 560m², com 03 quartos, 02 salas, coz., área de serviço, banheiro, edícula com 02 quartos	R\$350.000,00.
CASA: Floresta - Rua Gaiotas, com 03 quartos, sala, cozinha, banheiro, área de serviço, 01 vaga de garagem	R\$220.000,00.
CASA NOVA: Bela Vista - Rua Verde, com 03 quartos, sala, cozinha, banheiro, área de serviço, 01 vaga de garagem	R\$220.000,00.
CASA: Santa Cruz - Rua Kamayuras esquina com Rua Tupiniquins, sobre o mesmo edificado 03 casas	R\$150.000,00.
CASA: Res. Pantanal, com 02 quartos, sala, cozinha, banheiro, 02 vagas de garagem	R\$85.000,00.
LOCAÇÃO - APARTAMENTOS	
APTO: Ed. Mediterranee - Centro, Rua Manoel Ribas, nº.2621, com 03 quartos sendo 01 suite com sacada, lavabo, escritório com sacada, sala de estar, banheiro, cozinha, dependência de empregada, despensa, 02 vagas de garagem	R\$2.700,00.
APTO: Ed. Mediterranee - Centro, Rua Manoel Ribas, nº.2621, 02 suite, 02 quartos, 02 salas, sala de jantar, banheiro, cozinha com móveis planejados, hall de serviço, despensa, depósito, 02 vagas de garagem	R\$2.200,00.
APTO: Ed. Barcelona - Centro, Rua Rio de Janeiro, nº3002, com 01 Suite, 02 Quartos, sala, coz., banheiro, 02 vagas de garagem	R\$1.500,00.
APTO: Centro - Rua Paraná, nº4036, com 01 suite, 02 quartos, 03 salas, cozinha, banheiro, área de serviço, dependência de empregada, 01 vaga de garagem	R\$1.150,00.
APTO: Ed. Dona Guilhermina - Centro, Rua Erechim, nº.1819, 01 suite, 02 quartos, sala com sacada, cozinha, área de serviço, banheiro, 01 vaga de garagem	R\$1.050,00.
APTO: Ed. Gran Club - Pacaembu, Rua Bartolomeu Gusmão, nº998, 01 suite, 02 quartos, sala, cozinha, banheiro, área de serviço, espaço com churrasqueira, 02 vagas de garagem	R\$1.000,00.
APTO: Ed. Dona Guilhermina - Centro, Rua Erechim, nº.1819, 1º andar, 01 suite, 02 quartos, sala com sacada, cozinha, área de serviço, banheiro, 01 vaga de garagem	R\$990,00.
APTO: Ed. Costa Smeralda - Centro, Rua Manoel Ribas, nº3147, 01 suite, 01 quarto, sala, cozinha, sacada, banheiro, área de serviço, 01 vaga de garagem	R\$920,00.
APTO: Ed. Dona Guilhermina - Centro, Rua Erechim, nº.1819, 02 quartos, sala com sacada, cozinha, área de serviço, banheiro, 01 vaga de garagem	R\$850,00.
APTO: Res. Leblon - Centro, Rua Rio de Janeiro, nº713, com 01 suite, 02 quartos, sala, sacada com churrasqueira, cozinha, banheiro, área de serviço, 01 vaga de garagem	R\$800,00.
APTO: Ed. Bevilacqua - Centro, Rua Presidente Kenedy, com 01 suite, 02 quartos e demais dependências, 01 vaga de garagem (Comd. baixo)	R\$800,00.
APTO: Ed. Villa Firenze - Centro, Rua: Manoel Ribas, nº2357, com 01 suite, 02 quartos, sala, cozinha, área de serviço, 01 vaga de garagem	R\$800,00.
APTO: Ed. Cristal II - Jardim Cristal, Rua João de Matos, nº1145, 03 quartos, sala, cozinha, banheiro, área de serviço, 01 vaga de garagem	R\$800,00.
LOCAÇÃO - CASAS, SOBRADOS E KITNET	
SOBRADO: Alto Alegre - Condomínio Jardins de Monet, com 03 suite sendo 02 com sacada, sala de tv, sala de estar e jantar, cozinha, churrasqueira, área de serviço, lavabo, 02 vagas de garagem	R\$2.500,00.
SOBRADO: Recanto Tropical - Rua Flamboyant, nº3343, 01 suite com sacada, 02 quartos mobiliados, 02 salas de estar, 01 sala de jantar, 02 banheiros, coz. com móveis planejados, área de serviço, churrasqueira, 02 vagas de garagem	R\$2.300,00.
SOBRADO: Centro - Rua Carlos Gomes, nº4116, 1º pavimento, com 01 suite, 02 quartos, sala, coz., banheiro, área de serviço, 01 vaga de garagem	R\$600,00.
CASA MISTA: Centro - Rua São Luiz, nº1462, com 01 suite, 03 quartos, 02 salas, banheiro, área de serviço, churrasqueira, piscina, 02 vagas de garagem coberta e 03 descoberta	R\$1.400,00.
CASA: Parque São Paulo - Rua Quintino Bocaiuva, nº640, com 01 suite, 03 quartos, sala de estar, sala de jantar, coz., banheiro, 01 vaga de garagem	R\$1.300,00.
CASA: Alto Alegre - Rua Silvino Casagrande, nº744, com 03 quartos, 02 salas, coz., área de serviço, banheiro, edícula com 02 quartos	R\$830,00.
CASA: Jd. Colonial - Rua Waldir Azevedo, nº454, com 02 quartos, sala, cozinha, banheiro, área de serviço, 01 vaga de garagem	R\$760,00.
CASA: Centro - Rua Marechal Deodoro nº2552, com 04 quartos, sala, cozinha, banheiro, área de serviço, 02 vagas de garagem	R\$750,00.
CASA: Gramado - Rua Paranaguá, nº604, com 03 quartos, sala, cozinha, banheiro, área de serviço, 01 vaga de garagem	R\$520,00.
CASA: Res. Pantanal, com 02 quartos, sala, cozinha, banheiro, 02 vagas de garagem	R\$500,00.
KITNET: Neva - Rua Marechal Candido Rondon, com 02 quartos, sala, cozinha, banheiro, área de serviço	R\$580,00 (incluso condomínio).
LOCAÇÃO - SALAS COMERCIAIS	
SALA COMERCIAL NOVA COM MEZANINO: Centro - Rua Uruguai, nº1235, com aprox. 360m², estacionamento com aproximadamente 750m² e um apartamento com 01 suite, sala e cozinha conjugada, banheiro, sacada	R\$16.000,00.
SALA COMERCIAL COM TERRENO: Av. Brasil esquina com a Rua Visconde do Rio Branco terreno com 702m² e sala 161m² (em frente praça do Migrante)	R\$6.000,00.
SALA COMERCIAL: Av. Brasil, com aprox. 161m² (em frente praça do Migrante)	R\$4.000,00.
SALA COMERCIAL NOVA COM MEZANINO: Centro Com. Idalina Schumacher, Rua Nereu Ramos, sala 02, com aprox. 197,75m²	R\$3.955,00.
SALA COMERCIAL NOVA COM MEZANINO: Centro Com. Idalina Schumacher, Rua Paraná, sala 07, com aprox. 181,84m²	R\$3.636,80.
SALA COMERCIAL COM MEZANINO: Centro Com. Emma Ferlin, Rua Paraná, nº4753, sala 01, com aprox. 197,74m², com 02 vagas de garagem	R\$3.115,00.
SALA COMERCIAL NOVA COM MEZANINO: Centro Com. Emma Ferlin, Rua Paraná, nº.4753, sala 03 e 04 com aprox. 195,96m², com 02 vagas de garagem	R\$3.086,00.
SALA COMERCIAL NOVA COM MEZANINO: Centro Com. Emma Ferlin, Rua Paraná, 4753, salas 05, 06, 07 e 09, com aprox. 180,59m², com 02 vagas de garagem	R\$2.992,00.
SALA COMERCIAL NOVA COM MEZANINO: Centro Com. Emma Ferlin Rua Paraná, 4753, sala 08, aprox. 170,75m², com 02 vagas de garagem	R\$2.828,00.
SALA COMERCIAL TÉRREA: Centro - Rua Visconde de Guarapuava nº2010, aprox. 86,65m²	R\$2.500,00.
SALA COMERCIAL: Parque São Paulo - Rua Carlos Gomes nº2595, com aprox. 157,82m²	R\$1.800,00.
SALA COMERCIAL: Parque São Paulo - Rua Manoel Antônio de Oliveira, nº1600	R\$1.700,00.
SALA COMERCIAL: Centro - Rua São Paulo nº2229 esquina com a Rua Visconde do Rio Branco, com 02 banheiros	R\$1.700,00.
SALA COMERCIAL: Centro - Rua Salgado Filho, nº2953, esquina com a Rua Fortaleza com aproximadamente 120m²	R\$1.600,00.
SALA COMERCIAL: Centro - Rua Salgado Filho nº2366	R\$1.300,00.
SALA COMERCIAL: Centro - Rua Rio Grande do Sul, nº1983B, com aproximadamente 52,50m²	R\$1.300,00.
SALA COMERCIAL: Alto Alegre - Avenida Tancredo Neves, nº1923 com aprox. 95m²	R\$1.200,00.
SALA COMERCIAL: Ed. Costa Smeralda - Centro, Rua Manoel Ribas, nº3147, com aprox. 91,21m²	R\$1.100,00.
SALA COMERCIAL: Centro - Rua Rio Grande do Sul, nº2151, Sala Comercial 05, com aproximadamente 84,90m², com 01 banheiro	R\$1.100,00.
TERRENO DE ESQUINA: Av. Brasil esquina com a Rua Visconde do Rio Branco (em frente praça do Migrante)	R\$3.000,00.
TERRENO DE ESQUINA: Centro - Rua Erechim esquina com a Rua Olavo Bilac com (50X40) 2.000m²	R\$2.200,00.
TERRENO: Centro - Rua Rui Barbosa nº520, com aproximadamente 570m², em frente a Unipar	R\$1.670,00.

creci: J-3224  
ano 24<sup>®</sup>

# DK IMOBILIÁRIA

"Confie para nós a administração e venda de seu imóvel"

## VENDAS

**TERRENOS PARA VENDA**

TERRENO BR 467, LOTEAMENTO JARDIM ALVORADA MEDINDO 1525,00 M2..... VALOR R\$ 750.000,00

TERRENO RUA CIPRESTE, CONDOMINIO PORTAL DO VALE, PARQUE VERDE MEDINDO 2.036,79 M2. VALOR R\$ 700.000,00

TERRENO RUA JOÃO KULOSKI, LOTEAMENTO FAG MEDINDO 525,00 M2. .... VALOR R\$ 280.000,00

TERRENO RUA AMARILDO PASSOS, LOTEAMENTO FAG MEDINDO 600,00 M2 ... VALOR R\$ 320.000,00

**CASAS PARA VENDA**

CASA: RUA TARQUINIO JOSLIN DOS SANTOS, 694 JARDIM MARIA LUIZA - 02 SUITES, 04 QUARTOS, 05 BWC'S, COZINHA, ÁREA DE SERVIÇO, 04 VAGAS DE GARAGENS (MEDINDO 320,00 M2..... VALOR R\$ 1.050.000,00

CASA: RUA ENGENHARIA, 645 JARDIM UNIVERSITÁRIO - 01 SUITE, 02 QUARTOS, SALA, BWC SOCIAL, COZINHA, ÁREA DE SERVIÇO, 01 VAGA GARAGEM (MEIA QUADRA DA UNIOESTE) ..... VALOR R\$ 320.000,00

**SALA COMERCIAL PARA VENDA**

SALA: RUA MARANHÃO, Nº 790 ED. GREEN, 6º ANDAR SALA 605 - COM 01 VAGA DE GARAGEM ..... VALOR R\$ 150.000,00

**APARTAMENTOS PARA VENDA:**

ED. BELLE MAISON 6º ANDAR: RUA MATO GROSSO, 1655 02 SUITES SENDO 01 COM CLOSET E BANHEIRA, 02 QUARTOS, SALA DE JANTAR, SALA DE ESTAR, SACADA COM CHURRASQUEIRA, COZINHA, ÁREA DE SERVIÇO, BWC SOCIAL, BWC EMPREGADA, LAVABO, 02 VAGAS DE GARAGENS..... VALOR R\$ 650.000,00

ED. VILAS BOAS 1º ANDAR: RUA JOÃO PESSOA, Nº 90 - 01 SUITE, 02 QUARTOS, SALA DE JANTAR, SALA DE ESTAR, COZINHA, ÁREA DE SERVIÇO, BWC SOCIAL, 02 VAGAS DE GARAGENS..... VALOR R\$ 300.000,00

ED. BREMEN 2º ANDAR: RUA PIO XII, nº 1723 - 01 SUITE, 02 QUARTOS, SALA, COZINHA, BWC SOCIAL, ÁREA DE SERVIÇO, 01 VAGAS DE GARAGEM ..... VALOR R\$ 215.000,00

**LOCAÇÃO**

**LOCAÇÃO KITINETES:**

RES. GABARITO - KITINETE: RUA DO FEITOR, 65 FACULDADE - 01 QUARTO, SALA/COZINHA, BWC, LOCAL PARA ESTACIONAMENTO ÁREA COM CHURRASQUEIRA..... VALOR R\$ 330,00 A 360,00

**LOCAÇÃO APARTAMENTOS:**

APARTAMENTO 01 TERREO: AV. BRASIL, 11488 - 02 QUARTOS, COZINHA, SALA, BWC SOCIAL, ÁREA DE SERVIÇO, 01 VAGA DE GARAGEM ..... VALOR R\$ 450,00

APARTAMENTO 02 1º ANDAR: AV. BRASIL, 11488 - 02 QUARTOS, COZINHA, SALA, BWC SOCIAL, ÁREA DE SERVIÇO, 01 VAGA DE GARAGEM ..... VALOR R\$ 450,00

APARTAMENTO 03 1º ANDAR: AV. BRASIL, 11488 - 02 QUARTOS, COZINHA, SALA, BWC SOCIAL, ÁREA DE SERVIÇO, 01 VAGA DE GARAGEM ..... VALOR R\$ 450,00

RES. QUINTA DO SOL, AP. 24 BL 2 2º ANDAR: RUA JORGE LACERDA, 789 - 02 QUARTOS, BWC SOCIAL, SALA DE 02 AMBIENTES, COZINHA, ÁREA DE SERVIÇO, 01 VAGA DE GARAGEM ..... VALOR R\$ 550,00

**CASA PARA LOCAÇÃO:**

CASA: RUA EDSON BELLER DE OLIVEIRA, Nº 940 - REGIÃO DO LAGO - 01 SUITE, LAVABO, COZINHA, SALA, ÁREA DE SERVIÇO, GARAGEM ..... VALOR R\$ 500,00

**SOBRADO PARA LOCAÇÃO:**

SOBRADO: RUA FAGUNDES VARELA, Nº 2690 - JARDIM CRISTAL - 01 SUITE, 02 QUARTOS, 01 BWC SOCIAL, LAVABO, COZINHA/COPA, SALA JANTAR/ESTAR, ÁREA DE SERVIÇO, EDICULA COM CHURRASQUEIRA, GARAGEM ..... VALOR R\$ 1.800,00

**SALAS COMERCIAIS PARA LOCAÇÃO**

SALA COMERCIAL RUA: SETE DE SETEMBRO, Nº 2.858 CENTRO..... VALOR R\$ 1.000,00

SALA COMERCIAL RUA: SETE DE SETEMBRO, Nº 3034 ED. EMILIA SARAIVA - CENTRO ..... VALOR R\$ 450,00

SALA COMERCIAL ED. FELIPE ADURA, SALA 305B RUA: ANTONIO ALVES MASSANEIRO, Nº 154 ..... VALOR R\$ 400,00

SALA COMERCIAL AV. BARÃO DO CERRO AZUL, ESQUINA COM A RUA SÃO PAULO VALOR R\$ 2.000,00

SALA COMERCIAL AV. BARÃO DO CERRO AZUL, 866 ..... VALOR R\$ 1.800,00

PRÉDIO COMERCIAL COM 400 M2 RUA: CARLOS GOMES ESQUINA COM A RUA RIO DE JANEIRO VALOR R\$ 4.500,00

BARRACÃO NA BR. 277 - KM 589 COM BANHEIROS E ESCRITORIO ..... VALOR R\$ 4.000,00

**TERRENO PARA LOCAÇÃO**

TERRENO AV. BRASIL, PROXIMO A RUA JK. .... VALOR R\$ 3.500,00





**2 quartos**  
Sala de estar / jantar  
Banheiro Social  
Cozinha  
Área de Serviço

1 ou 2 vagas na garagem

Área total de 90m<sup>2</sup> | Área privativa de 60m<sup>2</sup>

Área aproximada



**3 quartos**  
Sala de estar / jantar  
Banheiro Social  
Lavabo  
Cozinha  
Área de Serviço

2 vagas na garagem

Área total de 120m<sup>2</sup> | Área privativa de 73m<sup>2</sup>

Área aproximada

Rua Rafael Picoli, 2791, 2827 e 2863  
Cascavel - PR

**Lazer**

- Salão de festas
- Churrasqueira
- Playground
- Praça com bancos e floreiras

**Segurança**

- Guarita de segurança
- Garagens no subsolo
- Câmeras de vigilância
- Cerca elétrica em todo o condomínio

Central de vendas | (45) 3224.3886 | (45) 9971.2664 | vendas@krum.com.br | www.krum.com.br



Realizando sonhos em cada detalhe

Todas as imagens, fachadas e plantas com sugestões de decoração são de caráter ilustrativo, não fazendo parte do contrato de aquisição do imóvel.

CRECI: J-3508



**45 3224.5043**  
**Fax 3038.5043**

[www.imobiliarialal.com.br](http://www.imobiliarialal.com.br)

Rua Marechal C. Rondon, 2206 1º Andar - Esq. c/ Av. Brasil

**PLANTÃO/VENDA**  
**9857-0708**

**IMÓVEIS PARA VENDA**

IMÓVEL	VALOR	ENDEREÇO	DESCRIÇÃO
Industrial	a combinar	BR-369 - CASCAVEL	8,7 alq. com 251 m de frente para a BR, 8.000m <sup>2</sup> de área construída
Comercial	600.000,00	R. Francisco Inácio Fernandes - CATARATAS	560m <sup>2</sup> , com 130m <sup>2</sup> de construção, esquina, próximo a Av. Brasil
Sala	550.000,00	Rua Rio Grande do Sul - Edif. Pinhalzinho	270m <sup>2</sup> , sala 1º andar, ótima localização, centro, próximo a praça Wilson Jofre
Sala	180.000,00	R. Antonio Alves Massaneiro 154 - CENTRO	94m <sup>2</sup> , FELIPE ADURA, sala com 4 ambientes, 3 lavabos
Sala	85.000,00	R. Paraná 2883 - CIMA	44m <sup>2</sup> , ótima localização, centro, 6º andar, frente
Chácara	1.000.000,00	Guavirá	9 alqueires, 5 de eucaliptos, 14 açudes, residência e quioski
Sobrado	1.200.000,00	R. Tarquínio Joslin dos Santos - MARIA LUIZA	Terreno 462m <sup>2</sup> , com 250m <sup>2</sup> construído, ótimo acabamento, piscina, móveis
Sobrado	450.000,00	R. Antonio Damian - NOVO MILENIO	170m <sup>2</sup> , mobiliado, 2 suítes + 2 quartos, aquecimento a gás, churrasqueira
Sobrado	285.000,00	R. Regente Feijó 162 - PQ. SÃO PAULO	150m <sup>2</sup> , 2 suítes + 2 quartos, 2 salas, cozinha, lav. garagem, ter. 200m <sup>2</sup>
Apartamentos	700.000,00	R. Manoel Ribas 2621 - Mediterrane	1º andar, com 3 quartos + suíte, 2 salas, cozinha planejada, 2 garagens
Apartamentos	450.000,00	R. Da Bandeira 767 - CENTRO	7º andar, suíte + 2 quartos, sala estar/jantar, 2 garagens, churrasqueira, depósito
Apartamentos	380.000,00	R. Rio Grande do Sul, 2564 - CENTRO	3º andar, suíte + 2 quartos, 2 garagens cobertas, aceita imóvel no litoral
Apartamentos	320.000,00	R. Rio de Janeiro 2544 - CENTRO - Edif. Leilamira	2º andar, suíte + 2 quartos, sala, cozinha, área serviço, 2 sacadas, chur.
Apartamentos	300.000,00	R. Manaus 2134 - CANCELLI - Ecoville	1º andar, 1 suíte + 2 quartos, 2 vagas de garagem
Apartamentos	300.000,00	R. Pernambuco 1100 - CENTRO - Edif. Palermo	4º andar, suíte + 2 quartos, sacada, sala de estar, jantar, cozinha, lav., gar.
Apartamentos	235.000,00	R. Rafael Picoli 2863 - COUNTRY - Stuttgart	106m <sup>2</sup> , 3 dorm., 2 vagas de gar., sala estar/jantar, cozinha, lav. MOBILIADO
Apartamentos	200.000,00	R. Artur Nisio 416 - COUNTRY - Ed. Nova Vida	65m <sup>2</sup> , 1 garagem, 2º andar, 3 quartos, sacada, frente pra rua, coz. planejada
Apartamentos	180.000,00	R. Sete de Setembro, 4249 - CENTRO - Rothenburg	99m <sup>2</sup> , 1 garagem, 2 quartos, 3º andar, com alguns móveis sob medida
Apartamentos	150.000,00	Av. Tito Muffato 2077 - Res. Don Pedro	3 quartos, mobiliado, garagem, bwc, sala, cozinha, lavand., ao lado da UNIVEL
Apartamentos	170.000,00	R. Mato Grosso - S. CRISTÓVÃO - Por do Sol	67m <sup>2</sup> , 1 gar. 3 quartos, sala, cozinha, lav. 11º andar, cond. 220,00
Apartamentos	130.000,00	R. Castro Alves 728 - VL. TOLENTINO - Oliveiras	43m <sup>2</sup> , gar, 2 quartos, sala, cozinha, bwc, área de serviço
Apartamentos	100.000,00	R. Carajás - SANTA CRUZ - Res. Vitória	62m <sup>2</sup> , 2 quartos, sala, cozinha, lavanderia bwc, garagem, próx. UNIVEL
Apartamentos	1.050.000,00	R. Salgado Filho, 889 - NEVA	Ter. 770m, com 250m <sup>2</sup> , ótimo acabamento, com edícula e piscina
Apartamentos	690.000,00	R. Eptácio Pessoa 200 - PARQUE SÃO PAULO	Ter. 504m <sup>2</sup> , 294m <sup>2</sup> construído, 2 casas com ótimo acabamento
Casas	490.000,00	R. Plínio Salgado 799 - NEVA	Ter. 688m <sup>2</sup> , com 313m <sup>2</sup> , ótima localização, imóvel averbado
Casas	380.000,00	R. Paraná 6560 - COQUEIRAL	Terreno 225m <sup>2</sup> , com 172m <sup>2</sup> de área construída, 1 suíte + 2 quartos
Casas	350.000,00	R. Marechal Floriano 3481 - CENTRO	Terreno 490m <sup>2</sup> , (14 X 35) com 170m <sup>2</sup> construído, casa mista
Casas	280.000,00	R. Tupinambás, 1020 - BOM JESUS	125m <sup>2</sup> de área construída, terreno 559m <sup>2</sup> , casa averbada, suíte + 2 quartos
Casas	265.000,00	R. São João 417 - JD SEMINÁRIO	Terreno 364m <sup>2</sup> , de esquina, com casa de 63m <sup>2</sup>
Casas	180.000,00	R. Marechal Deodoro 2178 - CENTRO	70m <sup>2</sup> , 3 quartos, sala, cozinha, bwc, garagem, edícula c/ churrasqueira
Casas	138.000,00	R. Inspetor Everaldo L. Xavier - PRESIDENTE	65m <sup>2</sup> , terreno de 376m <sup>2</sup> , esquina, 3 quartos, sala, cozinha, lav., garagem
Casas	120.000,00	R. Vermelha 317 - BELA VISTA	Terreno 180m <sup>2</sup> , com casa de alvenaria, 2 quartos, sala, cozinha, bwc, gar.
Casas	80.000,00	R. Kayabis, 249 - SANTA CRUZ	1/2 lote medindo 9 X 20,4 metros, acima do nível da rua, aceita-se carro
Terrenos	1.000.000,00	R. Marechal Deodoro/S. Catarina - CENTRO	1.805m <sup>2</sup> , esquina 38 X 47,5 metros, ótima localização, próx. Michelangelo
Terrenos	800.000,00	R. Pedro Ivo, 2606 e 2624 - COUNTRY	1.400m <sup>2</sup> (35 X 40) Excelente localização em bairro nobre da cidade
Terrenos	750.000,00	R. Manoel Ribas - CENTRO	720,80 m <sup>2</sup> , Lote 02B, Quadra 428
Terrenos	650.000,00	R. Manoel Ribas 3407 - CENTRO	860m <sup>2</sup> , quadra 273, Lote 08, aceita-se apartamento até 150 mil
Terrenos	550.000,00	R. Pará - COUNTRY	Terreno medindo 17,5 X 55 (962,50m <sup>2</sup> ) com casa de alv. medindo 119m <sup>2</sup>
Terrenos	500.000,00	R. Vitória - CENTRO	497m <sup>2</sup> , 14 X 35,5 metros, ótimo para prédio. Com 2 casas mistas
Terrenos	480.000,00	R. Jorge Lacerda 1350 - CANCELLI	13 x 40 metros, ESQUINA com rua Tuiuti
Terrenos	460.000,00	R. João Maria Correia - FAG	Medindo 30 X 35 (área total de 1050m <sup>2</sup> ), próximo ao portão da FAG
Terrenos	320.000,00	R. Manoel Ribas 904 - NEVA	12 x 40,4, ótima localização, área nobre da cidade, excelente vizinhança
Terrenos	250.000,00	R. Hercílio Barcelos, 280 - JD. PADOVANI	737m <sup>2</sup> , esquina com R. Paulo Bevilacqua, quadra 13 e 14, Lotes 5 e 5
Terrenos	180.000,00	R. Pedro Ivo, 3976 - CANADÁ - Piati	300,78m <sup>2</sup> com 15m de frente para duas ruas, com projeto para 2 sobrados
Terrenos	95.000,00	R. Oliva - UNIVERSITÁRIO	384m <sup>2</sup> , 12 X 32 metros, acima do nível da rua

**VEJA IMÓVEIS PARA LOCAÇÃO EM NOSSO SITE [www.imobiliarialal.com.br](http://www.imobiliarialal.com.br)**

**ifracari**  
Assessoria Imobiliária  
creci J5108

(45)  
3039-6040  
9908-1540  
email: ifracari@hotmail.com  
R.: Visc. Rio Branco, 2532  
Centro - Cascavel/PR

**VENDA**

**APARTAMENTOS**

- CENTRO:** Apto Edifício Vitória Régia, c/314,61 m² de área total 1 suíte, 3 quartos, sala com ampla sacada, 2 vagas ..... **R\$ 690.000,00**  
**CENTRO:** Apto Edifício Versalhes, com 249 m² total, sendo 1 suíte, 3 quartos, 2 vagas ..... **R\$ 550.000,00**  
**CENTRO:** Apto. c/ 186 m², 1 suíte, 2 quartos, salas, cozinha, área de serviço c/ dependência, 2 vagas..... **R\$ 380.000,00**  
**COQUEIRAL:** Apto Res. Jacarandá, c/ 134 m² total, 1 suíte e 2 quartos, sacada c/ churrasqueira, 2 salão de festas, em construção, 2 vagas de garagem, próximo a Faculdades ..... **R\$ 290.500,00**  
**COQUEIRAL:** Apto. Res. Oliva Garden, c/ 170 m², 1 suíte, 3 quartos, 2 vagas de garagem , sacada com churrasqueira, próximo das faculdades, em construção..... **R\$ 340.000,00**  
**CENTRO:** Apto Ed.HSD1, c/133 m² área total, 1 suíte, 1 quarto sala com sacada e churrasqueira, condomínio baixo, salão de festas, de fundo, novo..... **R\$ 250.000,00**  
**COQUEIRAL:** Apto Res. Jacarandá, c/ 97 m² total, 2 quartos, sacada c/ churrasqueira, 2 salão de festas, em construção, próximo a Faculdades..... **R\$ 210.000,00**  
**COQUEIRAL:** Apto res.Coqueiral , com 3 quartos, 4 andar, sala cozinha, condomínio baixo, 1 garagem..... **R\$ 162.000,00**  
**CENTRO:** Apto Ed.HSD1, c/85 m² área total, 1 quarto, sala com sacada, 1garagem, novo..... **R\$ 120.000,00**

**SOBRADOS/CASAS**

- CENTRO:** Casa c/237 m2 1 suíte, 2 quartos, salas, área de serviço c/ dependência, edícula, 2 vagas garagem..... **R\$ 700.000,00**  
**ALTO ALEGRE:** Casa, c/240 m² área total, suíte, 3 quartos, Terreno com 560 m²..... **R\$ 660.000,00**  
**VILA TOLENTINO:** Casa, c/286 m² área total, suíte, 3 quartos, Terreno com 792 m²..... **R\$ 590.000,00**  
**CIDADE VERDE:** Sobrado Novo, c/ 191 m2, 1 suíte máster, 2 quartos, edícula, 2 vagas, demais dependências..... **R\$ 470.000,00**  
**ACLIMAÇÃO:** Sobrado novo, c/166 m² área total, suíte, 2 quartos ..... **R\$ 415.000,00**  
**ACLIMAÇÃO:** Sobrado novo, c/151 m² área total, suíte, 2 quartos ..... **R\$ 397.600,00**  
**PARQUE SÃO PAULO:** CASA, com 84m² sendo 2 quartos, e terreno com 402m², aceita apto menor valor ..... **R\$ 290.000,00**  
**GUARUJÁ:** CASA, com 170m² sendo 4 quartos, edícula, 2 vagas de garagem..... **R\$ 250.000,00**

**TERRENOS**

- CENTRO:** com 2090 m², sendo 38 x 55, Rua Recife a 2 quadras do Clube comercial..... **CONSULTE-NOS**  
**CENTRO:** com 6050 m² ..... **CONSULTE-NOS**  
**CASCADEL VELHO:** Com 11.800 m2 ..... **R\$ 1.800.000,00**  
**CENTRO:** Rua Pedro Ivo, 907 m² ..... **R\$ 700.000,00**  
**CANCELLI:** Terreno Rua Nereu Ramos, sendo 25x42,7 com área de 1067 m² ..... **R\$ 650.000,00**  
**AV. PIQUIRI:** Com 1.031 m2 ..... **R\$300.000,00**  
**UNIVERSITÁRIO:** 14X33 = 462 m² , a uma quadra do Supermercado BEAL novo..... **R\$ 258.000,00**  
**UNIOESTE/UNIVERSITARIO:** Terreno Rua Academia, sendo 17,25 x21 com área de 362,25 m²..... **R\$ 130.000,00**  
**TERRENO NO LAGO BOA VISTA:** Terreno na praia de Barra Bonita, em Três Barras do Paraná, de frente para o lago de Boa Vista da Aparecida..... **R\$25.000,00**

**BARRACÕES / AREAS RURAIS**

- ÁREA RURAL** com 43 alqueires, distante 9 km de Cascavel, planta 30 alqueires, aceita parcelamento . 1.700 sacas/alqueire  
**BARRACÃO** com aproximadamente 300 m² construído e 800 m² de terreno, Rua Marechal Rondon ..... **R\$ 700.000,00**  
**SALA COMERCIAL** no Shopping Central Park ..... **R\$ 55.000,00**

**IMÓVEIS PARA LOCAÇÃO**

**APARTAMENTOS/ CASA / BARRACÃO**

- CANADÁ/BR 467:** Barracão com aprox. 400 m² ..... **R\$ 2.500,00**  
**CENTRO:** Apto. com 1 quarto ..... **R\$ 550,00**  
**CENTRO:** Apto. 1 suíte e 1 quarto ..... **R\$ 1.000,00**  
**CENTRO:** Apto. 1 suíte e 2 quartos ..... **R\$ 1.300,00**

[www.ifracari.com.br](http://www.ifracari.com.br)

**CRECI 19806-F**

*D. Willian*  
**Serafim**  
O X dos Negócios

**F: (45) 9922-7904/ 9936-4099/ 3035-2714**

**APARTAMENTOS:**

- Tropical:** Residencial orquideas com 104m² sendo 1 suíte, 2 quartos, 2 vagas ..... **R\$270.000,00**  
**Centro:** Apartamento no Ed. HSD com 130m² 1 suíte 1 quarto e demais dependências ..... **R\$ 250.000,00**

**CASAS E SOBRADOS:**

- Santo Onofre** 70m² 2 quartos em condomínio ..... **R\$65.000,00 mais parc.**  
**Montreal - 50m²** 2 quartos mais dependências ..... **R\$ 140.000,00**  
**Centro** 230m² 1 suíte 2 quartos muito sobra de terreno 1 sala comercial ..... **R\$ 900.000,00**  
**ACLIMAÇÃO** 160m² 1 suíte 3 quartos com sobra de terreno no fundo..... **R\$ 400.000,00**  
**Alto Alegre** 120m² com terreno de 14x40 por apenas ..... **R\$ 480.000,00**  
**Parque São Paulo** 116m² 1 suíte 2 quartos mais dependências ..... **R\$ 380.000,00**  
**Maria Luiza** 165m² 2 suítes, 2 quartos, mais dependências ..... **R\$ 350.000,00**

**TERRENOS**

- Angra dos Reis** 10x30 acima do nível da rua ..... **R\$ 80.000,00 mais parc.**  
**Montreal, de esquina** 10x22 ..... **R\$ 105.000,00**  
**Angra dos Reis** 10x25 no nível da rua ..... **R\$ 115.000,00**  
**Roma** 12x30 plano ótima localização C.O.60% ..... **R\$ 180.000,00**

**BARRACÃO E ÁREAS COMERCIAIS**

- Área de 35.000m²** saída pra Foz ..... **R\$ 120,00 por m²**  
**Área de 5.000m²** com barracão de 1.700m² dentro de Cascavel..... por apenas **R\$ 3.000.000,00**

**CHACARAS/SÍTIOS**

- 4 alq.** colonia barreiros 1 casa, muito bom de agua, a 16 km do centro ..... **R\$ 550.000,00**  
**10 alq.** santa tereza sendo mec. bom de agua com 5 acudes..... **R\$ 1.100.000,00**  
**10 alq.** em sao salvador sendo 7 mecanizado por ..... **R\$85 mil o alq.**  
**4 alq.** linha 47 bom de agua com casa de madeira por ..... **R\$380 mil**

**FAZENDAS**

- 40 alq.** linha 47 com aprox. 20 mec. restante pasto e reserva ..... **R\$ 1.250 sacas por alq.**  
**60 alq.** rio do salto a 5.5 km do asfalto com 40alq. de eucalipto 2 anos..... **R\$ 55.000,00 por alq.**  
**78 alq.** em toledo sendo 35 alq. mec estante pasto bem formado ..... **R\$ Consulte nos**

**DESTAQUE**



**Terrenos no alagado de Capitão (área urbana): A partir de R\$ 33.000,00**

[www.willianserafim.com.br](http://www.willianserafim.com.br)

**IMOBILIÁRIA DESTRO** Creci J4114

Representante autorizado  
**RODOBENS** CONSÓRCIO

F: 45.3038.6464 / 9972.0213 / 9972.0172  
Endereço: Rua Paraná, 1803  
e-mail: [cascavel@imobiliariadestro.com.br](mailto:cascavel@imobiliariadestro.com.br)  
[www.imobiliariadestro.com.br](http://www.imobiliariadestro.com.br)

**▶ OPORTUNIDADE DE**

**PACAEMBU** - Ed. Grand Club - Rua Bartolomeu Gusmão - COM 15% DE DESCONTO!!!  
**PIONEIROS CATARINENSES** - Imóvel Comercial e Residencial - com área total de 7,008 mts - R\$ 6.835.000,00

**▶ APARTAMENTOS**

**CENTRO** - Ed. Germano Sarilli - Rua Carlos de Carvalho - "suíte, sala, cozinha, lavanderia" - Cond. R\$ 200,00 - R\$ 120.000,00  
**TROPICAL** - Ed. Totteham - Avenida Toledo - "última unidade" - 02 quartos, sala e cozinha integrados, sacada com churrasqueira, bwc, lavanderia R\$180.000,00  
**CANCELLI** - Ed. Residencial Garden Club - "01 suíte, 2 quartos, sala de estar, sala jantar, bwc social, cozinha mobiliada" - Condomínio R\$ 120,00 R\$ 165.000,00  
**CENTRO** - Ed. Apolo - Rua Paraná - "02 quartos, sala de estar e jantar, bwc, cozinha, lavanderia, 01 vaga de garagem - Condomínio R\$ 200,00 R\$ 215.000,00  
**CENTRO** - Ed. Veredas - Rua Castro Alves - prox. Policlínica - "02 quartos, sala de estar/jantar, bwc, coz.,lav., sacada com churrasqueira, 01 vaga de garagem" - Condomínio R\$ 160,00 - R\$ 225.000,00  
**CENTRO** - Ed. Porto Santo - 2 quartos, bwc, sala de estar/jantar, coz. lav., 1 vaga, Semi-mobiliado R\$ 245.000,00  
**ALTO ALEGRE** - Ed. Rio da Prata Mobiliado e Decorado - PRONTO PARA MORAR - Rua Uruguai - "03 quartos, bwc, sala de estar, sala de jantar, cozinha, lav., 01 vaga de garagem - ar cond., geladeira, fogão - Cond. R\$ 130,00 - R\$ 248.000,00  
**SÃO CRISTÓVÃO** - Ed. Tarsila - Rua Norma Vessaro - "última unidade" - "01 suíte, 02 quartos, sala de estar, sala de jantar com sacada, cozinha, lavanderia com sacada, 01 vaga de garagem" - Cond. R\$ 60,00 - R\$ 260.000,00  
**CENTRO** - Ed. Tulipa - Rua Paraná - 1 suíte, 1 quarto, sala de estar/jantar, cozinha, lav., sacada c/ churr., 1vaga. R\$ 315.000,00  
**PACAEMBU** - Ed. Grand Club - Rua Bartolomeu Gusmão - (122,44 m²) - MOBILIADO - "01 suíte + 02 quartos, sala de estar/jantar, cozinha, lavanderia, sacada com churrasqueira, 2 vagas" - De R\$ 370.000,00 por R\$ 330.000,00  
**CENTRO** - Ed. Tocha - Rua São Paulo - "01 suíte com sacada, 01 quarto com sacada, 01 quarto, bwc social, sala de estar, sala de jantar com sacada, cozinha, lavanderia com bwc, 02 vagas de garagem" - Cond. R\$ 260,00 - R\$ 395.000,00  
**CENTRO** - Ed. João B. Cunha - R. Riachuelo-167,48m² - 1 suíte, 2 quartos, sala de estar/jantar, coz., lav., 2 vagas R\$ 441.741,79  
**CENTRO** - Ed. Monte Real - Rua Castro Alves - "01 suíte, 02 quartos, bwc social, sala de estar, sala de jantar, cozinha, lavanderia, escritório, bwc serviço, 01 vaga de garagem" - Cond. R\$ 550,00 - SEM MOBILIA R\$ 425.000,00 - MOBILIADO R\$ 450.000,00  
**CENTRO** - Ed. Vitória Régia - Rua Pernambuco - "01 suíte com hidr e closet, 03 quartos, sala de estar, sala de jantar sacada fechada com vidros, lavabv, sala de tv com sacada, cozinha, lav., dep. emp. depósito e 02 vagas. R\$ 790.000,00.  
**CENTRO** - Ed. Tulipa - R. Paraná - 165m² - 1 suíte, 2 quartos, sala de estar/jantar, coz., lav, sac. c/ churrasq. 2 vagas R\$ 450.000,00  
**CENTRO** - Ed. Sylvio Kissula - 8 andar - Rua Erechim - "01 suíte, 02 quartos, bwc social, sala de estar , sala de jantar, sacada com churrasqueira, cozinha, lavanderia" R\$ 515.000,00  
**CENTRO** - Ed. Azzurro - Rua Rio Grande do Sul - última unidade - "01 suíte, 02 quartos todos com sacada, sala de estar e jantar com sacada, lavabv, cozinha, espaço gourmet, área de serviço, dep. empregada com bwc, 02 vagas de garagem R\$ 530.000,00.  
**CENTRO** - Ed. Vitória Régia - Rua Pernambuco - "01 suíte com hidr e closet, 03 quartos, sala de estar, sala de jantar sacada fechada com vidros, lavabv, sala de tv com sacada, cozinha, lav., dep. emp. depósito e 02 vagas. R\$ 790.000,00.  
**CENTRO** - Destaque - Ed. Modigliani - Rua Olavo Bilac - aparts. DUPLEX (de 235 mts a 460 mts) - a partir de R\$ 775.000,00.

**▶ CASA - MINHA CASA MINHA VIDA**

**Rodovia PR 180** - Lote 04 casa 09 - terreno com 119 m² e casa com 48,37m² - 02 quartos, bwc, sala/cozinha, varanda com lavanderia e churrasqueira, sobra de terreno R\$ 102.000,00  
**MORUMBI** - Rua São Roque - 58 m², 02 quartos, sala, cozinha conjugada, bwc, lav. e 01 vaga de garagem. - R\$ 120.000,00  
**JARDIM BARCELONA** - Rua Valência - 51 m², 02 quartos, sala de estar e jantar, cozinha, lavanderia, bwc, lavanderia, 01 vaga de garagem R\$ 135.000,00  
**RESIDENCIAL VILA GRAMADU** - Rua Paraná - 52 m², 03 quartos, sala e cozinha conjugadas, bwc e 01 vaga de garagem R\$ 135.000,00  
**PRESIDENTE** - Rua Gandangos - 50 m², 03 quartos, sala de estar/jantar, cozinha, bwc e 01 vaga de garagem, sobra de terreno R\$ 140.000,00  
**MIRANTE** - Rua São Roque - 51 m², 02 quartos, sala de estar/jantar, bwc, cozinha, lavanderia e 01 vaga de garagem R\$ 160.000,00  
**NOVO MILÊNIO** - Rua Aquino Massochim - 49 m², 02 quartos, sala de estar e jantar, cozinha, lavanderia, bwc, lavanderia, 02 vagas de garagem - Piso Parquetado, vidros blindex com soleira em granito R\$ 180.000,00  
**JD SANTOS DUMONT** - Rua João Modesto Braga - "Terreno 366 m² - Casa 136 m² - 02 quartos, sala, cozinha, 2 bwc, lavanderia, 02 vagas de garagem, churrasqueira" R\$ 195.000,00  
**CATARATAS** - R. Brasília - 159m² - 2 quartos, sala de estar/jantar, coz., lavand., churrasqueira, 2 vagas cobertas e uma descoberta  
**Sobra de terreno - terreno com 468,40m² - R\$ 265.000,00**  
**JARDIM ITALIA** - Rua Napoli - "Terreno 600 m² - Casa 130 m² - 01 suíte com hidromassagem, 01 quarto, sala de estar, sala de jantar, bwc, cozinha, edícula com churrasqueira, sobra de terreno" R\$ 269.000,00  
**PARQUE SÃO PAULO** - Destaque - Rua Joaquim Távora - "Terreno 402 m² - Casa 110 m² - 01 suíte, 02 quartos, sala de estar, cozinha, lavanderia, bwc, garagem, sobra de terreno frente e fundos" R\$ 290.000,00  
**NOVO MILÊNIO** - Rua Exp. Ervino Alves Palhiano - "Casa 198 m² - "01 suíte, 02 quartos, sala de estar, sala de jantar, bwc social, jardim de inverno, salão de festas, edícula com churrasqueira, lavanderia, despensa, bwc" R\$ 370.000,00  
**PARQUE SÃO PAULO** - Rua Cuiabá - "Terreno 537 m² - Casa 160 m² - 01 suíte, 02 quartos, sala de estar, sala de jantar, cozinha, lavanderia, lavanderia, escritório, 04 vagas de garagem, sobra de terreno" R\$ 420.000,00  
**FACULDADE** - Rua Favarin - "Terreno de 525 m² com 02 casas (100 m² e 70 m²) - Casa 01 "01 suíte, 02 quartos, bwc, sala de estar, sala de jantar, cozinha, varanda, 02 vagas - Casa 02 "quartos, bwc, sala de estar/jantar, cozinha, lav., R\$ 500.000,00.  
**PO. SÃO PAULO** - R. Carlos de Carvalho - 2 suíte sendo uma com hidr, 2 quartos, sala de estar, cozinha lavanderia Terreno com 297m² R\$ 450.000,00  
**CENTRO** - R. Curitiba-352,62m² - terreno 497m² - 1 suíte, 3 quartos, 3 salas, copa, 4 bwc, eacritório, lavand., Churrsq., 2 garagens cobertas, e3 descobertas R\$ 880.000,00.

**▶ COMERCIAIS**

**TROPICAL** - Sala Comercial - Avenida Toledo - 30m² privativo - VALOR R\$ 120.000,00 - **EDIFÍCIO TOTTEHAM**  
**CENTRO** - Sala Comercial - Rua Minas Gerais - 50,78m² - VALOR R\$ 135.000,00 (sem vaga de garagem) - **Ed. Day Saúde**  
**CENTRO** - Sala Comercial - Rua Minas Gerais - 76,06m² - VALOR R\$ 195.000,00 (com vaga de garagem) - **Ed. Day Saúde**  
**CENTRO** - Rua Minas Gerais - (de 48m² até 516m²) - a partir de R\$ 319.299,33 - **Ed. Unique Office**  
**CENTRO** - **PREDIO COMERCIAL AO LADO DA CATEDRAL E HOTEL COPAS VERDES** - com 98m, 18m² de área construída - 3 PAVIMENTOS - 15 KITINETES ALUGADAS e 02 salas comerciais téreas **R\$ 2.100.000,00**  
**CONSORCIO DE IMÓVEIS RODOBENS:**  
 Juros!!!  
 Crédito R\$ 80.000,00 - Prazo 150 meses - Parcela R\$ 686,43  
 Crédito R\$ 100.000,00 - Prazo 150 meses - Parcela R\$ 856,04  
 Crédito R\$ 150.000,00 - Prazo 150 meses - Parcela R\$ 1.287,06  
 Crédito R\$ 200.000,00 - Prazo 150 meses - Parcela R\$ 1.716,07

**▶ SOBRADOS**

**NEVA** - Solar Curitiba - R. Curitiba - (89,25m²) - "01 quarto com sacada, 02 quartos, bwc social, estar, jantar, lavabv, cozinha, churrasqueira, lavanderia, 01 vaga" - R\$ 260.000,00  
**PARQUE SÃO PAULO** - Rua Quintino Bocaiuva - (110m² privativos) - Condomínio Fechado - "01 suíte, 01 quarto com closet, 01 quarto, sala estar, sala jantar, lavabv, cozinha, lavanderia, churrasqueira, 02 vagas de garagem" - R\$ 330.000,00  
**COQUEIRAL** - Rua Paraná - 124m² Res. Mª Vitória - sobrados geminados-1 suíte, 2 quartos, bwc, cozinha, lavanderia, sala de estar/jantar, churrasqueira, 2 vagas. R\$ 350.000,00.

**▶ TERRENOS**

**CENTRO** - Rua Visconde do Rio Branco - (166m²) - Condomínio Fechado Le Veimont "01 suíte com sacada, 02 quartos, sala estar, jantar, cozinha, espaço gourmet com churrasqueira, 02 vagas de garagem" - R\$ 395.000,00  
**MARIA LUÍZA** - Rua Manoel Antonio Oliveira - 02 unidades (de 156m² ou 228m²) - R\$ 460.000,00 e R\$ 680.000,00 (esquina).  
**COQUEIRAL** - Rua João Lili Cirico - (191,06m²) - "suíte, 02 quartos, sala estar, lavabv, cozinha, bwc social, espaço gourmet, churrasqueira com salão de festa, lavanderia, sobra de terreno nos fundos (terreno 330m²) - R\$ 430.000,00  
**CENTRO** - Rua Nereu Ramos - (176m²) - "ampla suíte, 02 quartos, bwc social, sala de tv, sala de estar/jantar, cozinha, edícula com churrasqueira, lavanderia, acabamento de primeira" - 02 quadras do Shopping JI - R\$ 450.000,00  
**PACAEMBU** - Rua Chile - Terreno c/ 413,50m² - Sobrado com 291m² - Comercial e Residencial - R\$ 590.000,00  
**CENTRO** - Rua Antonio Alves Massaneiro - Terreno 870m² - Sobrado com 357m² - "suíte, 03 quartos, sala estar, jantar, cozinha, lavanderia, dependência de empregada com bwc, edícula com churrasqueira, piscina" - R\$ 1.490.000,00

**▶ INVESTIMENTOS - LANÇAMENTOS - IMÓVEIS NOVOS**

**FAG** - Apto Alto da Fag - Rua João Kuloski - (47 m² - privativo) - "01 suíte, sala, cozinha, 01 vaga de gar." - Próximo FAG - (sem gar. R\$ 120.000,00 - com garagem R\$ 140.000,00)  
**SANTA CRUZ** - Edifício Florencia - Rua Bororós - (60 mts) - "03 quartos, sala, bwc, cozinha, lavanderia, 01 vaga de garagem - Próx. UNIVEL R\$160.000,00  
**TROPICAL** - Ed. Flamboyant (de 92,78m² até 187,27m²) - Rua Flamboyant - "02 quartos, sala de estar/jantar, coz., lav., sacada com churrasqueira, 01 ou 02 vagas de garagem" - Próx. Club Comercial - (a partir de R\$ 194.838,00)  
**CENTRO** - Ed. Solvifran (de 74,95m² até 140m²) - Rua Paraná - "apartamentos com 01 ou 02 quartos, sala de estar com sacada, jantar, bwc, cozinha, lavanderia, 01 vaga de garagem - Próx. HiperMafatto - últimas unidades - (a partir de: R\$ 170.315,00)  
**COQUEIRAL** - Ed. Presidente JK - (de 51 até 53 m² privativos) - Rua Pres. JK - Somente 03 unidades disponíveis - "01 quarto, sala estar /jantar, bwc, coz., lav, sacada com churrasqueira" - Lado do Clube Comercial - UNIPAR - (a partir de: R\$ 175.472,00)  
**SÃO CRISTÓVÃO** - Ed. Pamanguara - 20 mts do Novo Tuiuti - (de 75,57m² até 78,18m²) - Rua Paraná - "03 quartos, bwc social, sala de estar, jantar, cozinha, lavanderia, 01 ou 02 vagas de garagem" - Excelente localização - (a partir de: R\$ 175.900,00)  
**JARDIM NOVA YORK** - Ed. Nives (4 modelos de planta) - (de 64m² até 96 m²) - Rua Olindo Perillo - LANÇAMENTO 01 ou 02 quartos - Aquisível/Alfa Internacional - (a partir de: R\$ 177.274,00)  
**MARIA LUÍZA** - Ed. Residencial Champagnat - Rua Emiliano Afonso da Silva - de 71 à 81 mts - "02 quartos, bwc, sala de estar/jantar, cozinha, lavanderia R\$ 200.000,00  
**NEVA** - Ed. Ana Lúcia - Rua Manoel Ribas - (114m²) - "apto com 2 q., sala de estar /jantar, bwc social, serviço, sacada com churrasqueira, 1vaga de garagem" - Atrás Mafatto Neva - (a partir de R\$ 239.959,00)  
**CENTRO** - Ed. Valparaiso - Rua Pernambuco - 2 modelos com 143 m² área total a partir de **R\$ 402.000,00** e com 103,02 m² de área total **R\$ 312.000,00**, modelos com "01 suíte+02 quartos", ou "01 saíte + 1 quarto", sac. Churr., coz., serviço, bwc social **CANCELLI** - Residencial Garden Club - (80 m²) - "02 quartos, bwc, sala de estar/jantar, sacada c/ churrasqueira, cozinha, lavanderia, 1 vaga de garagem" - (a partir de R\$ 239.800,00)  
**NEVA** - Curitiba Res. - R. Curitiba-1 suíte, 2 quartos, sala de estar/jantar, sac. c/ churrasq. 1 ou 2 vagas (a partir de R\$ 374.109,00)  
**COUNTRY** - LANÇAMENTO - Ed. Salvador Dall - Rua Tiradentes - 120m² - 1 suíte, 2 quartos, sala 2 amb., bec social, churrasqueira na sacada a gás, 1 vaga de garagem - (a partir de R\$ 247.865,00 ou cont. Tabela vigente)  
**CENTRO** - Res. Laguna - Rua 13 de Maio - "02 q. sala, coz., sacada com churrasqueira, 1 ou 2 vagas" (a partir de R\$ 259.000,00)  
**CENTRO** - Residencial Sonata - (111,30 m²) "1 suíte, 02 quartos, sala de estar, BWC, cozinha, lavanderia, sacada c/ churrasqueira, 1 vaga de garagem" (a partir de R\$ 274.000,00)  
**CENTRO** - Ed. Estrelita - Rua da Bandeira - (117 à 180 m²) - "1 suíte, 02 quartos, sala de estar/jantar, BWC, cozinha, lavanderia, sacada c/ churrasqueira, 1 vaga de garagem" - (a partir de R\$ 289.843,20)  
**PACAEMBU** - Grand Club - Rua Bartolomeu de Gusmão - (-1 Suíte, 2 quartos, sala de estar/jantar, bwc, coz., área de serviço, sacada com churrasqueira, 1 vaga - Prox. Irani Av. Brasil - (a partir de R\$ 341.000,00)  
**CENTRO** - Ed. Monterrey - Rua Marechal Floriano - (de 120 m² até 220m²) - "Duplex, Suíte + 02 quartos, s" - (a partir de R\$ 282.071,23)  
**CANCELLI** - Ed. Armeinda - Rua Visconde de Guarapuava - (138,81 m²) - "01 suíte+02 quartos ou 01 suíte + 01 quarto" - (a partir de R\$ 319.500,00)  
**CENTRO** - Ed. Vila Real - Rua Antonina - (de 167 m² até 172 m²) - "01 suíte + 02 quartos - 02 vagas de garagem" - (a partir R\$ 346.143,05)  
**SÃO CRISTÓVÃO** - Vila Dom Muller - Rua Ponta Grossa - (área total 170 - área útil 90 m²) - "01 suíte, 02 quartos, sala de estar, sala de jantar, sacada com churrasqueira, cozinha, lavanderia, 2 vagas. (a partir de R\$350.000,00)  
**CENTRO** - Ed. Salgado Filho - Rua Salgado Filho - (de 160,90 m² até 270,89m²) - "01 suíte+02 quartos - Duplex) - (a partir de 380.000,00)  
**COUNTRY** - Ed. Solar Antonina - Rua Antonina - (de 158,15 até 160,00m²) - "Suíte com closet+ 02 quartos, sacada com churrasqueira - 01 suíte+02 quartos" - (a partir de R\$386.375,87)  
**CENTRO** - Ed. Augustus - Rua da Bandeira - (de 177 até 182m²) - "Suíte+02 quartos, bwc, sala de estar, sala de jantar, cozinha, área de serviço, sacada lateral, sacada frontal com churrasqueira, 02 vagas de garagem) - (a partir de R\$ 438.075,00)  
**CENTRO** - Ed. Bellatrix - Rua Presidente Kennedy sub esquina com Marechal Rondon - (01 suíte, 1 ou 2 quartos, bwc, hall, jantar, estar, cozinha, lavanderia, sacada com churrasqueira" - (a partir de R\$ 465.000,00)  
**CENTRO** - Ed. La Felicità - Rua Mato Grosso - (223m²) - "01 suíte com hidr e closed, 02 quartos, ampla sala de estar/jantar, lavabv, sacada gourmet, depósito, lavanderia" - (a partir de R\$ 565.743,84)  
**CENTRO** - Ed. Massimus - Rua Minas Gerais (de 38 m² até 391m²) - (a partir de R\$ 1.110.000,00)

# KRUM CONSTRUÇÕES:

A escolha certa para quem deseja morar excepcionalmente bem em Cascavel!



## 177 M<sup>2</sup>

ÁREA TOTAL APROXIMADA

SUÍTE, DOIS DORMITÓRIOS, BANHEIRO SOCIAL, SALA DE ESTAR, SALA DE JANTAR, COZINHA, ÁREA DE SERVIÇO, SACADA LATERAL, DUAS VAGAS DE GARAGEM, OPÇÃO DE ÁREA PARA DEPÓSITO, SACADA FONTRAL COM CHURRASQUEIRA.



helg.com.br



## 114 M<sup>2</sup>

ÁREA TOTAL APROXIMADA

02 QUARTOS, SALA ESTAR/JANTAR, BWC, COZINHA, ÁREA DE SERVIÇO, SACADA COM CHURRASQUEIRA, ESPAÇO TÉCNICO (SPLIT).



## 105 M<sup>2</sup>

ÁREA TOTAL APROXIMADA

SUÍTE, DOIS QUARTOS, BANHEIRO SOCIAL, LAVABO, SALA DE ESTAR, SALA DE JANTAR, COZINHA, ÁREA DE SERVIÇO EXTERNA, UMA VAGA DE GARAGEM COBERTA\*, CHURRASQUEIRA.  
\*OPÇÃO PARA SEGUNDA VAGA DESCOBERTA.



## 49 M<sup>2</sup>

ÁREA TOTAL APROXIMADA

DOIS QUARTOS, BANHEIRO SOCIAL, SALA DE ESTAR, SALA DE JANTAR, COZINHA, ÁREA DE SERVIÇO EXTERNA E UMA VAGA DE GARAGEM.

**VENHA  
CONFERIR!**

45 3222.0039 / 3224.8001 / 3039.4003  
[www.krumconstrucoes.com.br](http://www.krumconstrucoes.com.br)



# BRISA IMÓVEIS

R: Souza Naves 3983  
F: (45) 3225-3399/  
9972-3399

**Fazenda com 16.000 ha em Primavera do Leste MT  
PLANTA 12.000 ha - 8 anos para pagamento.  
-Vende em parte e arrenda restante.**

## IMÓVEIS A VENDA

Área na BR 277 com 5000m<sup>2</sup>  
Barracão 1770 mts alugado  
Aceita imóvel de menos valor

**TERRENOS CONDOMINIO BRISA DO LAGO**  
775m<sup>2</sup> Troco por imóvel comercial.

**TERRENO DE ESQUINA**  
Rua Maranhão próximo a rodoviária

**UMA QUADRA NA AV BRASIL 5005m<sup>2</sup>**  
Com 3267 m<sup>2</sup> área construída

**UMA QUADRA EM PALOTINA**  
40 X 135 = R\$ 1.000.000,00

**ÚLTIMAS UNIDADES**  
Terreno brisa do lago  
600m<sup>2</sup>

Área BR 277 = 75.000m<sup>2</sup>  
150mts frente para BR Entrada de 20% restante  
parcelado Em até 5 anos

**Área de 2.045 M<sup>2</sup>**  
Com 3 frentes na Rua  
Administração - Próximo a  
Unioeste próprio para genindos  
ou prédio.

**Casa no periollo**  
Terreno de esquina com 2  
casas  
R\$ 200.000,00

**Fazenda em Primavera do Leste MT**  
16.000 há planta 12.000 há  
Vende parte e arrenda o restante  
Aceita imóvel no Paraná.

57 alqueires com 38  
mecanizados Guavira Santa  
Teresa 1750 sacas de soja por  
alqueire 20% entrada saldo em 8  
anos

**19 alqueires com 12**  
mecanizados PR 163 Santa  
Maria 800 mts do asfalto 1500  
sacas de soja aoalqueire

**11 alqueires mecanizados**  
800 mts da BR 277 20  
minutos de Cascavel Casa,  
barracão,poço artesiano , boa  
de água.

**19 alqueires mecanizados no São Joao**  
Boa de água a 3 km do pedágio



## SETEMBRO IMÓVEIS LTDA

FONE: **3225-4233** - Rua Rio Grande do Sul, 111 em frente ao Colégio Wilson Joffre  
email: [setembroimoveis@certto.com.br](mailto:setembroimoveis@certto.com.br) | [www.setembroimoveis.com.br](http://www.setembroimoveis.com.br)

### IMÓVEIS PARA VENDA

#### Apartamentos

Rua Manoel Ribas, 2.621 Centro Edifício Mediterrâneo: c/01 suíte c/hidro, massagem, 03 qtos, 03 salas, copa, cozinha, bwc social, lavabo, área serviço, despensa 02 vagas garagem ..... R\$780.000,00

#### Casas

Rua Terezina, 367 Centro c/ 2 suítes, 3 qtos, sala, copa, bwc, lavanderia, churr, 2 vaga de garagem ..... R\$550.000,00  
Rua Capitão Bragança, 529 Sta Felicidade, c/ 2 qtos, sala, coz, bwc abrigo p/carro, edícula c/ 2 qtos, bwc sala, cozinha lavanderia ..... R\$285.000,00  
Rua Edi Domingos Dala Costa 1.640 Vila Dione c/ 2 qtos, sala, copa, cozinha, bwc social e lavanderia ..... R\$240.000,00  
Rua Kamaças, 214 Santo Onofre c/01 Suíte, 2 qtos, sala, copa, coz, 2 bwc, e lavanderia ..... R\$160.000,00

#### Sala Comercial

Rua Curitiba, 135 esq. Souza Naves Centro c/ 98 m2 imóvel p/clinicas, coz, bwc, parte cima :01 suíte, 2 qtos, bwc, c/hidro, parte baixo: sala, coz, área serv. gar churr. área construída 342,26 m2 ..... R\$1.150.000,00

#### Terrenos

Rua Visconde de Guarapuava, 3646 - Centro - Área total 12.117m2 - aceita proposta e financiamento ..... R\$ 8.500.000,00  
Rua Antonio Alves Masaneiro, 635 Centro, medindo 870m2 (15x58) R\$1.000.000,00  
Rua Emir Sfair - Lot. Fag - 2 terrenos total 1.050m2 ..... R\$ 600.000,00  
Rua Marechal Rondon, 1.173 - Neva c/380,10m2 ..... R\$ 490.000,00  
Rua Tarquinio J.Santos, 780 - Jd.Mª Luiza c/540m2 (18x30).esquina ..... R\$ 480.000,00  
Rua Marechal Floriano, 1.431 Neva 414 m2( 12x34,5) c/casa de madeira ..... R\$250.000,00  
Rua Edu Lobo Condomínio Aquarela do Brasil Cataratas 300m2 (12x25 ) ..... R\$ 130.000,00  
Rua Homero, 634 - Jd.Tarumã c/540m2 (13,5x40) ..... R\$ 130.000,00

Rua Sebastião Alencar Moreira ,365 Jd. Florença 200 m2 (10x20) ... R\$ 98.000,00  
Rua Matelândia ao lado nº 265 São Cristovão 480 m2(12x40) ..... R\$ 95.000,00  
Rua Laranjeiras 1.117 Ibema -PR, 20x40= 800m2 contendo uma construção mista de 150m2 ..... R\$180.000,00

#### Área Rural

Zona Rural: Sítio c/5 alqueires, sendo 2 mecanizados e 03 c/pasto, localizado na Linha Pé de Galinha, Lindoeste -Pr estrada Cascalhada, c/01 casa mista e 02 açudes ..... R\$370.000,00

### IMÓVEIS PARA LOCAÇÃO

#### Casas

Rua Salgado Filho, 2.539 c/01 suíte, 2 qtos, sala, sala tv, coz, bwc e gar., nos fundos, 1 peça c/churr. e tanque ..... R\$950,00  
Rua Kamaças, 214 -Santa Cruz -c/1suíte, 2 qtos, sala, coz., bwc, área serv.c/churr. entrada p/ carro ..... R\$ 600,00  
Rua Vitória, 1396 -fds- Centro - c/2 qtos, sala, coz., bwc e área serv ..... R\$ 600,00  
Rua Belo Horizonte, 1426 fte, madeira, 02 qtos, sala, cozinha, bwc, 01 peça, cobertura p/ lavanderia, sem garagem ..... R\$550,00  
Rua Jacarezinho, 1451 -fds - São Cristóvão -c/3 qtos, sala, coz., bwc, área serv.e churr ..... R\$ 500,00  
Rua Domiciliano Bresolin 532 fds Esq.02 qtos, sala, cozinha, bwc e garagem ..... R\$400,00  
Rua Osvaldo Cruz, 3423 casa 02 C/02 qtos, sala, cozinha, bwc social e espaço p/tanque e carro nos fundos ..... R\$380,00

#### Kitinete

Rua Academia, 1018, c/ 01 peça 01 Bwc, sem garagem entrada para carro e lav em uso comum ..... R\$250,00

#### Comercial

Av. Brasil, 5986 - 1º andar - Centro - c/+ 140m2 e 2 bwc....(cond.+ 120,00) ..... R\$ 750,00



(45)3038-2821  
www.c21mms.com.br  
Facebook.com/c21mms  
Negócios Imobiliários

**APARTAMENTOS**

**Cancelli.** 2 quartos, sala com 2 ambientes, copa/cozinha, BWC, lavanderia, 1 vaga de estacionamento. R\$130.000 AP0346

**Centro.** 3 Dormitórios sendo uma suíte, sala em 2 ambientes, sacada com churrasqueira, banheiro social, cozinha, área de serviços. R\$393.000 AP0053

**Maringá - Zona 1.** 4 suítes, 2 ambientes, sala de estar, sala de jantar, cozinha, lavanderia, dependência de empregada, 5 garagens (1 para visitante), piscina e churrasqueira na sacada. R\$ 3.200.000,00 AP0029

**Centro.** 3 Quartos (1 Suíte), Sala de estar/Jantar, Sacada com Churrasqueira, Bwc, Cozinha, lavanderia, vagas para 2 veículos. R\$460.000 AP0326

**Alto Alegre.** 2 quartos (1 suíte), 2 vagas de garagem, acabamento em porcelanato, sacada com churrasqueira. R\$220.360 AP0287

**Alto Alegre.** 1 suíte, 2 quartos, 2 vagas de garagem, acabamento em porcelanato, sacada com churrasqueira. R\$ 248.140,00 AP0285

**Alto Alegre.** 2 quartos (1 suíte), 2 vagas de garagem, acabamento em porcelanato, sacada com churrasqueira. R\$261.440 AP0284

**Centro.** Apartamento com 3 dormitórios sendo 1 suíte, sala de estar/jantar, BWC social, área de serviço, vaga para 1 carro, uma excelente localização R\$175.000 AP0333

**Centro.** 3 quartos (1 suíte), sala, cozinha, lavanderia, BWC, 1 vaga de garagem. R\$199.000 AP0189

**Centro.** 3 quartos (1 suíte), sala com 2 ambientes e cozinha toda mobiliada, com acesso a quartos, sala e lavanderia, lages e janelas com tratamento acústico, condomínio com academia, piscina e playground. R\$660.000 AP0302

**Centro.** triplex com 4 suítes (1 master), 3 salas, copa, 2 cozinhas, escritório, salão de festas com churrasqueira, banheira de hidromassagem, 2 lavabos, lareira. R\$975.000 AP0279

**Centro.** 03 dormitórios com armário, cozinha com armário, 2 bwc, sala ampla com 2 ambientes, depósito, 01 vaga de garagem coberta. R\$299.000,00 AP0353

**Coqueiral.** 3 quartos (1 suíte master com closet), sala ampla, cozinha com espaço gourmet, lavanderia, BWC, 3 vagas de garagem, aquecimento a gás e baixo valor de condomínio. R\$450.000 AP0288

**Country.** 2 dormitórios, Salas de estar e jantar, sacada, cozinha e área de serviço, Wc social e uma vaga de garagem. R\$ 228.500,00 AP0357

**Country.** 3 suítes (1 master), lavabo, sala de estar, sala de jantar, cozinha, lavanderia, isolamento acústico, aquecimento a gás, medidores individuais, 3 vagas de garagem. R\$1.250.000 AP0024

**Pioneiros Catarinense.** 2 Dormitórios, sala conjugada de estar/jantar, sacada com churrasqueira, BWC social, cozinha, lavanderia, vaga de garagem. R\$ 138.000,00 AP0355

**Rua Minas Gerais.** 1 suíte, 2 Dormitórios, Sala de estar/jantar, sacada com churrasqueira, cozinha, banheiro. R\$ 460.000,00 AP0326

**Região Lago I.** Residencial Laguna. Apartamento com 2 dormitórios, sala de estar/jantar, sacada com churrasqueira, circulação, BWC social, cozinha, área de serviço com sacada e 1 vaga de garagem. R\$ 255.000,00 AP0119

**ÁREAS**

**Campo Bonito - PR.** Bandeira Branca, 3 lotes, tanque de 50 mil litros, 4 bicos de abastecimento, serviço de borracharia, lubrificação, 2 rampas para lavagens, tanques ecológicos, loja de conveniência, escritório com alarme, banheiro para funcionários e outro para clientes, apartamento superior com 2 quartos, BWC, sala de

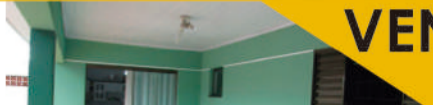

**Alto Alegre.** terreno com 3 casas, de modo que a da frente possui 98,00 m², 03 quartos sendo 01 suíte, sala, cozinha, BWC social, área de serviço, a do meio possui 60,03 m² e a dos fundos 65,58m². R\$350.000 CA0060

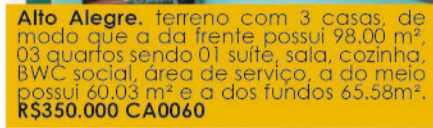

**Pacaembu.** Rua Matelândia, 284, com 01 suíte com closet e sacada, 02 quartos, BWC social, sala de estar e jantar, lavabo, cozinha, lavanderia, garagem para 02 veículos e uma sobra de terreno. R\$320.000 SO0139



**estor, sala de jantar, cozinha, lavanderia, churrasqueira e área de lazer. R\$ 1.800.000,00 AR0019**

**Zona Rural (Guaira - PR)** Uma área aproximada de 7.000.000 de m². Entre o aeroporto de cargas e a ferrovia. Ponto de integração entre os estados de Mato Grosso, Mato Grosso do Sul, São Paulo, Paraná, além do Paraguai. R\$1.500.000 AR0021

**Universitário.** Área comercial com 1.720m² medindo 40x43, excelente localização, próximo a Unioeste, supermercados e novos loteamentos. R\$600.000 AR0007

**Vera Cruz do Oeste.** Área de 35.300,00 m², estrada rio quatro. R\$450.000 AR0014

**CASAS**

**14 de Novembro.** 2 quartos, banheiro, cozinha com armários, sala, varanda, vagas para 3 carros. R\$145.000 CA0344

**Alto Alegre.** 03 quartos (1 suíte), sala de Tv/ jantar, cozinha, passagem lateral, varanda com churrasqueira, lavanderia, garagem coberta. R\$500.000 CA0155

**Centro.** 3 quartos, 1 BWC, 3 salas, cozinha, despensa, lavanderia, churrasqueira e quintal. Aceita apartamento até R\$ 400.000,00 como parte de pagamento. Terreno de 15,5x35,5 metros. R\$850.000 CA0299

**Country.** 3 Quartos (1 suíte), sala de estar/jantar, cozinha, lavanderia, 2 Bwc, área gourmet, garagem para 5 veículos (3 cobertos). R\$450.000 CA0348

**Esmeralda.** 2 quartos, BWC, sala e cozinha no mesmo ambiente, 1 vaga de garagem coberta. R\$150.000 CA0351

**Guarujá.** Casa com 4 quartos, BWC, sala, cozinha, lavanderia, 2 vagas de garagem e quintal com pomar. R\$130.000 CA0152

**Guarujá.** Casa com 3 quartos, sala, cozinha, BWC social, área de serviço e sobra de terreno. R\$150.000 CA0278

**Guarujá.** Casa 60m² com 02 dormitórios, sala cozinha banheiro área de serviço, 02 vagas, quintal e jardim. R\$ 200.000,00 CA0350

**Marinas Boa Vista da Aparecida.** Sobrado com 340m2 de área construída. 1 Suíte, 2 Dormitórios, cozinha, área de serviços, varanda. R\$ 990.000,00 CA0353

**Neva.** Terreno com 2 casas em alvenaria. Uma com 140 m² em laje com 3 quartos, 2 salas, cozinha, 2 banheiros. Outra casa com 131m² com 3 quartos, 2 salas, copa, cozinha, lavanderia, despensa, espaço gourmet, 02 vagas de garagem. R\$700.000 CA0098

**Jardim Nova York.** 3 quartos (1 suíte), sala

**VENDA**



**Lindoeste - PR.** Posto de combustível com 16 bicos de abastecimento, loja de conveniência, restaurante, residência, área de lazer, depósitos, prédios de serviços, bombas eletrônicas, rampas, 03 apartamentos, chuveiro a gás, poço artesiano, sistema telemed. R\$12.000.000 PT0010

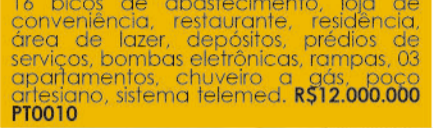

**Brasília.** Condomínio fechado, 2 quartos, sala de estar e jantar, cozinha, BWC, área de serviço e 1 vaga para veículo. R\$145.000 SO0176



**copa e cozinha com móveis planejados, BWC e edícula com churrasqueira, 4 vagas de garagem. R\$605.000 CA0284**

**Parque São Paulo.** 4 quartos (1 suíte), sala de estar/TV/jantar, cozinha, lavanderia, 2 Bwc, Piscina, despensa, quintal, e garagem para 5 veículos (2 cobertos). R\$730.000 CA0326

**Parque Verde.** 3 quartos (1 suíte), 2 BWC, 2 salas, cozinha planejada, copa, lavanderia, despensa, área de serviço, edícula com churrasqueira, escritório, 2 vagas de garagem, aquecimento solar, cerca elétrica, lage, BWC. R\$399.000 CA0187

**Pioneiros Catarinense.** 3 quartos (1 suíte), sala, cozinha ampla, sala de jantar e churrasqueira, BWC social, 1 vaga de garagem, área de serviço R\$220.000 CA0110

**Santa Felicidade.** Casa com 3 quartos, BWC, sala, cozinha, despensa, área de serviço, lavanderia, quinfal, 03 vagas de garagem (1 coberta). R\$130.000 CA0205

**Santa Felicidade.** São 03 casas com a mesma planta, sendo 2 quartos, sala, cozinha conjugada e BWC. R\$200.000 CA0097

**Santo Onofre.** 5 quartos, 4 banheiros, 2 salas, cozinha, espaço gourmet, 4 Bwc, garagem coberta para 6 veículos, área de serviço. R\$400.000 CA0225

**Tropical.** 3 quartos (1 suíte), hidromassagem, 4 BWC, 3 salas, escritório, varanda, churrasqueira, adega, copa, despensa, cozinha, lavanderia. R\$1.050.000 CA0334

**Universitário.** Casa em alvenaria com 3 quartos (1 suíte), BWC, sala, cozinha, edícula com churrasqueira, área de serviço, vaga de garagem para até 4 veículos (3 cobertas), sobra de terreno todo gramado nos fundos R\$1.200.000 CA0147

**Bairro União.** 2 quartos (1 suíte), sala de estar/jantar, cozinha, lavanderia, BWC Social, churrasqueira, garagem para até 04 veículos. R\$250.000 CA0323

**FAZENDAS E SÍTIOS**

**Ubiratã.** Alto Pinheiros. 5 Alqueires, com água, energia, acude, pivô de irrigação, casa na sede, ferreiros, poço artesiano, estábulo, mangueiro, garagem para maquinário. R\$1.300.000 CH0005

**Lago Azul.** Área de 3.000m2 com Campo de Futebol Suíço, Casa em Alvenaria para Caseiro, Churrasqueira com Salão de Festas, Vestiário, Poço Semi-artesiano. Ótimo para lazer R\$300.000 CH0009

**OPORTUNIDADE DE NEGÓCIO**

**Cancelli.** Barracão comercial, com 248

m², 04m de pé direito, em alvenária e estrutura metálica. Piso em concreto com malha de ferro. Escritório com ar condicionado, 2 salas e banheiro. Nos fundos, 1 casa em alvenaria com 3 quartos, 2 salas, área de serviço e espaço gourmet. R\$750.000 BA0028

**Centro.** Clínica de Fisioterapia com recepção completa Consultórios com maca de atendimento, escada de 2 degraus, mesa, cadeiras, cofre, ar condicionado, Sala de exercícios com aparelhos, estúdio completo de pilates, 5 Box para atendimento, diversos aparelhos, maça RPG, BWC com acessibilidade, Cozinha. R\$70.000 PT0025

**Centro.** Empresa de Boliche com 8 pistas, totalmente informatizadas, bar e restaurante. R\$1.200.000 PT0019

**Pitanga.** Centro. Hotel com recepção informatizada, salão para café, bar, sala estar/TV, sala com computador e internet wi fi para hóspedes em todo hotel. 30 apartamentos, sendo 29 luxos e 1 suíte presidencial. Poço artesiano, caldeira a diesel, estacionamento revestido em paver. Projeto aprovado para mais 10 apartamentos. R\$3.500.000 HO0003

**São Cristóvão.** Empresa de boliche com 6 pistas + 3 mesas de sinuca, Restaurante, musica ambiente, local adequado para happy hour e muita diversão em um único local. R\$750.000 PT0020

**SOBRADOS**

**Alto Alegre.** 02 quartos (01 suíte com closet), lavanderia, porcelanato, rebaixamento em gesso, fino acabamento, aquecimento solar, aquecimento nas torneiras, área de lazer, + casa no mesmo terreno com 03 quartos, sala, cozinha, BWC, lavanderia, 04 vagas de garagem. R\$650.000 SO0096

**Centro.** 4 quartos sendo 1 suíte, lavabo, 2 salas, churrasqueira, com portão eletrônico. R\$550.000 SO0147

**Centro.** 03 quartos sendo 01 suíte, sala, sacada, lavabo, 02 BWC sociais, cozinha, lavanderia, área de serviço, churrasqueira. R\$390.000 SO0101

**Country.** 2 quartos (1 suíte com closet), 2 BWC, sala de jantar/estar c/ lareira, cozinha planejada, churrasqueira, aquecimento a gás, 2 vagas de garagem (1 coberta), central de alarme e cerca elétrica. R\$470.000 SO0084

**Country.** 3 quartos (1 suíte Master), 2 salas, lavabo, copa e cozinha, varanda com edícula, lareira, 4 vagas para veículos (2 cobertas). R\$575.000 SO0162

**Coqueiral.** 03 quartos (01 suíte), BWC, Portão eletrônico, 02 vagas de garagem, sala de estar/jantar, cozinha, lavabo, Lavanderia. R\$350.000 SO0093

**Maria Luiza.** Sobrado, 02 quartos (01 suíte master), home office, salas de estar/jantar, cozinha, lavanderia, garagem para 04 carros cobertos, edícula com dep. de empregada, churrasqueira, mini campo de futebol. R\$700.000 SO0090

**Nova York.** 02 dormitórios, 01 suíte independente, 03 salas, escritório, lareira, churrasqueira e portão eletrônico. R\$ 850.000. SO0192

**Pacaembu.** Rua Matelândia, 284, com 01 suíte com closet e sacada, 02 dormitórios, sala de estar e jantar, lavabo, cozinha e lavanderia, garagem para 2 veículos. R\$320.000 SO0138

**Parque Verde.** 1 suíte, 2 quartos, sala de estar/jantar, lavabo, cozinha, lavanderia, garagem para 2 veículos. R\$380.000 SO0129

**Parque Verde.** 1 suíte, 2 dormitórios, sala de estar/jantar, lavabo, cozinha, lavanderia, garagem para 2 veículos. R\$ 380.000,00 SO0132

**São Cristóvão.** prédio com 4 apartamentos, cada um com 2 quartos, sala com 2 ambientes, 1 BWC social, cozinha, área de serviço, salão de festas, piscina, jardim, ótimo acabamento. Excelente localização. R\$1.650.000 SO0159

**Pacaembu.** Rua Matelândia, 284, com 01 suíte com closet e sacada, 02 dormitórios, sala de estar e jantar, lavabo, cozinha e lavanderia, garagem para 2 veículos. R\$320.000 SO0138

**Parque Verde.** 1 suíte, 2 quartos, sala de estar/jantar, lavabo, cozinha, lavanderia, garagem para 2 veículos. R\$380.000 SO0129

**Parque Verde.** 1 suíte, 2 dormitórios, sala de estar/jantar, lavabo, cozinha, lavanderia, garagem para 2 veículos. R\$ 380.000,00 SO0132

**São Cristóvão.** prédio com 4 apartamentos, cada um com 2 quartos, sala com 2 ambientes, 1 BWC social, cozinha, área de serviço, salão de festas, piscina, jardim, ótimo acabamento. Excelente localização. R\$1.650.000 SO0159

**Pacaembu.** Rua Matelândia, 284, com 01 suíte com closet e sacada, 02 dormitórios, sala de estar e jantar, lavabo, cozinha e lavanderia, garagem para 2 veículos. R\$320.000 SO0138

**Parque Verde.** 1 suíte, 2 quartos, sala de estar/jantar, lavabo, cozinha, lavanderia, garagem para 2 veículos. R\$380.000 SO0129

**Parque Verde.** 1 suíte, 2 dormitórios, sala de estar/jantar, lavabo, cozinha, lavanderia, garagem para 2 veículos. R\$ 380.000,00 SO0132

**São Cristóvão.** prédio com 4 apartamentos, cada um com 2 quartos, sala com 2 ambientes, 1 BWC social, cozinha, área de serviço, salão de festas, piscina, jardim, ótimo acabamento. Excelente localização. R\$1.650.000 SO0159

**Pacaembu.** Rua Matelândia, 284, com 01 suíte com closet e sacada, 02 dormitórios, sala de estar e jantar, lavabo, cozinha e lavanderia, garagem para 2 veículos. R\$320.000 SO0138

**Parque Verde.** 1 suíte, 2 quartos, sala de estar/jantar, lavabo, cozinha, lavanderia, garagem para 2 veículos. R\$380.000 SO0129

**Parque Verde.** 1 suíte, 2 dormitórios, sala de estar/jantar, lavabo, cozinha, lavanderia, garagem para 2 veículos. R\$ 380.000,00 SO0132

**São Cristóvão.** prédio com 4 apartamentos, cada um com 2 quartos, sala com 2 ambientes, 1 BWC social, cozinha, área de serviço, salão de festas, piscina, jardim, ótimo acabamento. Excelente localização. R\$1.650.000 SO0159

**APARTAMENTOS**

**Centro.** Kitenete, quarto com guarda-roupas, sala ampla, cozinha com armários e fogão embutido, ótima localização com visão privilegiada da cidade, próximo a supermercado, banco e serviços em geral. R\$420,00 KN0002

**Centro.** Apartamento com sala em dois ambientes, cozinha, área de serviço, 3 quartos (1 suíte), Sacada com churrasqueira, 2 vagas de garagem, depósito anexo à garagem. Condomínio com estrutura de clube. R\$1.600,00 AP0309

**Centro.** Sala, cozinha, área de serviço, sacada com churrasqueira, com 03 dormitórios sendo 01 suíte e 01 com sacada, bwc, com 02 vagas de garagem cobertas. R\$1.990,00 AP0310

**Centro.** Com 3 dormt. sendo 1suíte, Dep. de empregada com WC, sala, cozinha com armários, 1 vaga de garagem. R\$1.150,00 AP0162

**Recanto Tropical.** Apartamento novo com 2 quartos, sala, cozinha, sacada, bwc social, 1 vaga de garagem coberta, condomínio possui salão de festas, churrasqueira. R\$600,000 AP0330

**Pq São Paulo.** 2 Dormitórios, Sala de Estar/Jantar, cozinha, lavanderia, Bwc social, 1 vaga de garagem sacada com churrasqueira. R\$800,00 AP0325

**CASAS**

**Centro.** Casa Comercial que está em reforma possibilitando ao cliente interessado escolher revestimentos cerâmicos conforme gosto de preferência e o uso dependendo da área de atuação, está sendo trocada toda rede elétrica por uma nova e mais moderna, todos encanamentos e tubulação de água e esgoto também estão sendo trocados por novos, e ainda é possível



**Parque São Paulo.** Sobrado com 1 suíte com sacada, 2 dormitórios, sala, cozinha, área de serviço, depósito, lavabo, banheiro social, 2 vagas de garagens e sobra de terreno. R\$ 1.300,00 SO0069

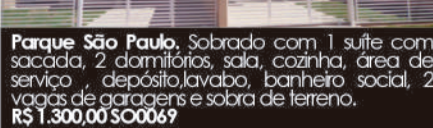

**Canadá.** Apartamento com, 2 Dormitórios, Sala, Cozinha, Área de serviço, 1 vaga de garagem coberta. R\$ 540,00 AP0329

**ALUGA**

fazer alterações e adaptações. Possui quintal e churrasqueira nos fundos. 7 salas com banheiro, recepção, edícula, quintal e churrasqueira nos fundos. R\$3.500,00 CA0328

**Periolo.** Casa contendo 3 dormitórios, 2 salas, cozinha, área de serviço, 1 banheiros. R\$700,00 CA0287

**Periolo.** Casa com sala, 01 dormitório, cozinha, banheiro e 1 vaga de garagem. R\$450,00 CA0288

**São Cristóvão.** em Alvenaria com 250 m², contendo 3 salas, copa, cozinha suíte e dois quartos, lavanderia dependência de empregada, Edícula, e garagem para 06 carros descoberta. R\$1.500 CA0342

**SALAS COMERCIAIS**

**Centro.** Sala comercial com 115 m2 de esquina- 01 vaga de garagem. R\$1.800,00 SA0048

**Centro.** Em todo o terceiro andar do Centro Empresarial Formato, portaria 24 horas, espaço amplo bem ventilado e arejado, com teto rebaixado em gesso, hall de entrada privativo, 4 salas bem divididas. R\$ 2.200,00 SA0001

**SOBRADOS**

**Maria Luiza.** Sobrado em Condomínio fechado, sala, copa, cozinha com móveis planejados, Lavabo, suíte, 2 quartos com bwc. Dispensa, lavanderia, Área com churrasqueira e garagem coberta para 3 carros (2 cobertas).R\$ 1.500,00 SO0189

**TERRENOS**

**Cataratas.** Terreno com 19.000 m2 com excelente localização há alguns metros do Trevo Cataratas (Saídas para Foz do Iguaçu, Toledo, Maringá e Curitiba) com acesso a Avenida Brasil e BR 467, com viabilidade de trafego de veículos pesados. R\$60.000 TE0147

Para mais oportunidades: c21mms.com.br e /c21mms

Localção:(45)9970-0809 - Vendas:(45)9818-3736 - (45)3038-2821- Rua Santa Catarina, 621, Centro - Cascavel, PR





**Imobiliária Beck Lima**  
www.imobiliariabecklima.com.br  
www.facebook.com/imobiliariabecklima

Rua 7 de Setembro, 3141 | (45) 3225-4133/3035-1333 | contato@becklima.com.br

**PLANTÕES:**

**SUSAN: 9971-1181 | SONIA: 9991-6292 |**

**ADRIANA: 9972-5830 | GILBERTO: 9988-9209**



**EMBRAED**

**A IMOBILIÁRIA BECK LIMA TRAZ ATÉ CASCAVEL E REGIÃO OS MELHORES EMPREENDIMENTOS DE BALNEÁRIO CAMBORIÚ, UM DOS PRINCIPAIS DESTINOS DE VERANEIO E INVESTIMENTOS DO BRASIL, A EMBRAED. APARTAMENTOS NOVOS E USADOS. AGENDE SUA VISITA, SEM COMPROMISSO!**

**LANÇAMENTO - EM BREVE !!!**

**Loteamento Jardim Veredas próximo a Uniãoeste, lotes de 360m² e 384m². Preços especiais de LANÇAMENTO - Faça sua reserva já!**

**APARTAMENTOS**

- TEMOS APARTAMENTOS: Ed Contemporâneo, Ed Absolute, Ed Infinity, Ed Splendore, Ed Previlège I e II, Ed Elegance
- LANÇAMENTO - Edifício Lorient - Rua Cristo Redentor - Bairro Pioneiros Catarinenses - a partir de 76m² Total - 02 quartos, sala jantar, bwc, coz., lav., garagem ..... **Consulte-nos**
- LANÇAMENTO-Ed Grand Hudson - Rua Paraguai - Alto Alegre - 130m² Total - Apartamentos com suite e 02 quartos ou 02 quartos, sala estar e jantar, sacada, 02 vagas de garagem - ..... ENTREGA Julho de 2015
- LANÇAMENTO - Residencial Alexandria - Rua Marechal Floriano - Centro Apartamentos a partir de 105,46 Total - Suite e 02 quartos, ou 02 quartos, sacada com churrasqueira, salas estar e jantar, 01 ou 02 vagas de garagens ENTREGA Julho 2015
- LANÇAMENTO - Armelinda Residencial - Apartamentos com 138,81m² Total - Suite e 02 quartos ou Suite e 01 quarto, sacada com churrasqueira 02 vagas de garagens ..... **ENTREGA DEZEMBRO 2016**
- Residencial Quinto Andreis - R. Engenheiro Teodoro Sampaio - Pq São Paulo - Apartamento a partir de 91,50m² até 144m² Total - Com Suite e 02 quartos com sacada ..... **ENTREGA PREVISTA PARA 04/2016**
- LANÇAMENTO - Edifício Salgado Filho - Rua Salgado Filho - Centro - apartamentos com 160,90m² total e apartamentos Duplex 270,89m² Total - PLANTA FLEXIVEL ..... **ENTREGA JANEIRO 2016**
- PRIME TOWER RESIDENCE - Rua Mal. Deodoro - Centro Apartamentos a partir de 123m² - Entrega Dezembro 2016 **ENTREGA DEZEMBRO 2016**
- Edifício Monterrey - R. Marechal Floriano - Centro - apartamentos a partir de 120m² total - 02 ou 03 quartos - 01 ou 02 vagas de garagens ... **ENTREGA JUNHO 2017**
- EDIFÍCIO MAJESTIC - Rua Curitiba (entre as Ruas 7 de Setembro e Castro Alves), Centro -APARTAMENTOS com 177m² total - Suite, 03 quartos, sacada com churrasqueira ..... **ENTREGA MAIO DE 2017**
- Residencial Lacustre II - Rua Santos Dumont - Região do Lago -95m² Total - Suite, 02 quartos, Sacada com churrasqueira...**CONSULTE-NOS**
- Ed Imperatriz - Rua Olavo Bilac - Centro - 257m² - Suite com hidro e closet, 03 quartos, salas estar e jantar, garagem para 02 carros e demais dependências.....**R\$ 700.000,00**
- Ed. Geraldo Saraiva - Rua Mato Grosso - Centro - 217,50m² Total - suite, 02 quartos, sacada ..... **R\$ 585.000,00**
- Ed São Francisco - Rua Pernambuco - Centro - 89m² - Suite, 02 quartos, sacada, sala estar e jantar, garagem ..... **R\$ 310.000,00**
- Residencial Azzuro - Rua Rio Grande do Sul - Centro - 232m² Total - suite, 02 quartos, sacada, ..... **CONSULTE-NOS**
- Ed. Vita Reale - Rua Antonina - Centro -Apartamentos a partir de 140m² Total - Apartamentos com: Suite e 02 quartos, 01 ou 02 vagas de garagens ..... **CONSULTE-NOS**
- LANÇAMENTO - Edifício Rosa dos Ventos - Rua Curitiba esquina Nereu Ramos - a partir de 173m² total - suite, 02 quartos, 02 vagas de garagem..... **CONSULTE-NOS**
- Cobertura Ed Smarczewski - Rua Pernambuco - Centro -02 suites sendo 01 master, 02 quartos, 04 vagas de garagem, salão de festas particular, piscina particular com deck, churrasqueira, playground. Ap MOBILIADO ..... **R\$ 1.050.000,00**
- Cobertura Ed Smarczewski - Rua Pernambuco - Centro - 340m² - 02 suites sendo 01 master e 01 simples, 01 quarto, 03 vagas de garagem .. **R\$ 900.000,00**
- Ed Vila Verona - Rua OSvaldo Cruz - Centro - 320m² Total - Suite com hidro e closet, 03 quartos, 02 vagas de garagem.....**R\$ 800.000,00**
- Edifício Santana - Rua Visconde Guarapuava - Centro - 288m² Total - Suite c/ closet, 02 quartos,02 vagas de garagens ( ficam alguns móveis).....**R\$ 600.000,00**
- Ed Royal Park - Rua Minas Gerais - Centro - 306,93m² Total - 03 suites sendo 01 com hidro e closet, salas estar/jantar e tv,03 vagas de garagem ..... **R\$ 600.000,00**
- Ed. Osvaldo Cruz - Rua Osvaldo Cruz - 190m² total - Centro - suite, 2 qtos, bwc, 2 vagas garagem.....**R\$ 636.000,00**
- Ed Torre Nova - Rua Paraná - Centro - 225m² total- Suite com hidro, 02 quartos, sala estar e jantar, copa, cozinha, dep. empregada, 02 vagas de garagem ..... **R\$ 550.000,00**
- Ed Torre Nobre - Centro - Rua Souza Naves - 194 m² Total- Suite com closet, 02 quartos, sala estar e jantar, Lav. Coz., dep.empregada c/bwc, garagem - IMÓVEL COM MOBILIA ..... **R\$ 495.000,00**
- Ed. Villa Real - Rua Marechal Deodoro - Suite, 2 quartos, sacada, ENTREGA PARA JULHO 2016 ..... **R\$ 530.000,00**
- Ed Atlanta - Rua Pernambuco- Centro - 193m² Total - Suite, 02 quartos e demais dependências (apartamento com textura diferenciada, móveis planejados de excelente qualidade) ..... **R\$ 520.000,00**
- Edifício Ille de France - Rua Mato Grosso - Centro- 138m² Total - Suite e 02 quartos, sala de estar (c/ lareira), sacada e garagem **R\$ 450.000,00**
- Ed Ana Julia - Rua Salgado Filho - Centro - Suite, 02 quartos, sacada, sala estar, sala jantar e sala tv, lavabo, bwc 02 vagas de garagem ..... **R\$ 430.000,00**
- Ed Monte Castelo - Rua São Paulo - 209m² Total - suite master, 01 quarto, 02 vagas de garagens (semi mobiliado) ..... **R\$ 460.000,00**

- Residencial Marini - Rua Visconde de Guarapuava - Centro - a Partir de 122m² a 148,85m² - Suite e 02 quartos, sala estar e jantar, sacada c/ churrasqueira, 02 vagas de garagem ..... **A partir de R\$ 397.000,00**
- Ed Talavera - Rua 7 de Setembro - Centro 167m² Total - Suite, 02 quartos, sacada, lavabo, bwc, garagem (Apartamento Reformado, cozinha com mobilia)..... **R\$ 385.000,00**
- RESIDENCIAL COUNTRY WAY - R. Vicente Machado - Country - Apartamentos a partir de 152m² total ..... **A partir de R\$ 370.000,00**
- APARTAMENTO EM FLORIANÓPOLIS-Sc - Ed Residencial Emilio Jannis - Cachoeira do Bom Jesus - 98,94m² Total - suite 02 quartos, sala estar e sala jantar, coz., garagem ..... **R\$ 325.000,00**
- Ed Talavera - Rua Sete de Setembro - Centro - 131m² Total - Suite, 01 quarto, sacada, (Ficam alguns móveis) ..... **R\$ 320.000,00**
- Ed. Comoditá - R. Marechal Deodoro - Centro - a partir de 94m² Total - suite e 02 qtos, ou 2 qtos, sala, coz, bwc, coz., lav., 2 sacadas, 1 ou 2 vagas gar..... **Consulte-nos ( temos ap. cobertura R\$ 390.000,00)**
- Ed Maria Augusta - Rua Paraná - Centro - 157,17m²- Suite, 02 quartos, sala estar e jantar, coz., lav, sacada, garagem ..... **R\$ 390.000,00**
- Edifício Studio I (Loft) -Rua Recife - Centro - 109,57m² Total - Suite, 01 quarto, bwc, lavabo, sala estar e jantar, coz., garagem ..... **R\$ 220.000,00**
- Residencial Nova Vida - Rua Artur Nisio - Country - 02 quartos, sala estar e jantar, coz., bwc e garagem ..... **R\$ 180.000,00**
- Residencial Paschoal - R. Presidente Kenedy - Centro - 87m² total - 03 quartos, sacada, sala estar e jantar, coz., garagem ..... **R\$ 160.000,00**
- Ed Saint Moritz - RUa Minas Gerais - Centro - 318m² Total - Suite com hidro e closet, 02 quartos, salas estar e jantar, bwc, lavabo, duas vagas de garagem e demais dependências ..... **R\$ 800.000,00**
- Residencial das Oliveiras - Rua Cuiabá esq. Castro Alves - 54,78m² Total- 02 quartos, sala, coz., area de serviço garagem SEMI MOBILIADO ..... **R\$ 140.000,00**
- Ed Almaden - 58m² Total - Quarto, cozinha, bwc, garagem ..... **R\$ 140.000,00**
- Edifício Nova Conquista - Rua Tamoios - Coqueiral - 02 quartos, sala estar, coz., área serviço,bwc e garagem ..... **R\$ 120.000,00**
- Edifício Solyfran - Rua Paraná - Cancelli- Apartamentos com 01 ou 02 quartos (apartamentos com quartos reversíveis) - APARTAMENTOS COM 68M² ATÉ 104M², 01 vaga de garagem
- Ed Nuremberg - Rua Manaus - Cancelli - 98,61m² Total - 02 quartos, sala estar e jantar, coz., bwc, garagem ..... **R\$ 165.000,00**
- APARTAMENTOS ED JOÃO BATISTA CUNHA - Rua Riachuelo - Centro - Suite, 02 quartos, garagem e demais dependências - A Partir de ..... **R\$ 415.000,00**
- Ed Valparaíso - Centro - Rua Pernambuco - 103m² Total - Suite e 01 quarto, sala estar e jantar, garagem e demais dep. APARTAMENTO NOVO ..... **R\$ 320.000,00**
- Apartamentos BAIRRO VERONA (Próx. ao Bairro Universitário) - 120m² cada apartamento - Suite e 02 qtos, sala estar e jantar, churrasqueira, garagem e demais dep..... **R\$ 335.000,00**
- Ed Classic - Avenida da Fag - Bairro Fag - 85,04m² Total - Suite, 01 quarto, bwc, sala estar e jantar garagem ..... **R\$ 160.000,00**

**CASAS**

- Rua Castro Alves - Centro - Suite e 02 quartos, sala estar e jantar, Coz., lavanderia, churrasqueira, garagem para 02 carros ..... **R\$ 590.000,00**
- Rua Erva Mate - Tropical - 463m² de terreno - 226m² de casa- Suite com hidro e closet, 02 quartos, sala estar, jantar, e sala tv, dep. empregada, lavabo garagem para 3 carros..... **R\$ 570.000,00**
- Rua Afonso Pena - Centro - 511,62m² Total - 02 suites sendo 01 com hidro, 01 quarto, sala estar e jantar, copa, coz., garagem para 02 carros e demais dependências ..... **R\$ 500.000,00**
- Rua Fernando Costa - Parque São Paulo - 504m² terreno - 202m² casa - suite, 2 qtos, sala estar, cozinha c/ mobilia ..... **R\$ 420.000,00**
- Rua Presidente Jucelino Kubitschek - Coqueiral - 380m² Total - Suite, 02 quartos, sala estar, churrasqueira,coz., lavanderia, garagem para 02 carros ..... **R\$ 510.000,00**
- Rua Pitangueira - Tropical-591,12m² Terreno- 247m² casa - Suite, 02 quartos, sala estar e jantar, churrasqueira, garagem para 02 carros e demais dependências ..... **R\$ 450.000,00**
- Rua Araucária - Parque Verde - 300m² Terreno - Suite, 02 quartos, sala estar, cozinha, área de serviço, bwc, garagem ..... **R\$ 285.000,00**
- Rua José BArtinik - Região do LAgo - 80m² Total - 02 quartos, sala estar, sala jantar, coz., área de serviço e garagem ..... **R\$ 220.000,00**
- Rua Estilac Leal - São Cristóvão - 455m² Terreno - Tem uma casa mista de 122m² e mais uma casa de 70m² ..... **R\$ 280.000,00**
- Rua Antonio Kucinski - Parque Verde - 336m² Terreno - Suite, 02 quartos, sala estar e sala jantar coz., e garagem ..... **R\$ 210.000,00**
- Condomínio Tulipa Negra - Rua Mal. Rondon - Centro - 58m² Total - Suite, 01 quarto, sala estar e jantar, garagem ..... **R\$ 195.000,00**
- Avenida Sabia - Floresta - 150m² Terreno - Casa 82m² -02 quartos, sala estar e jantar, cozinha, área de serviço garagem..... **R\$ 180.000,00**
- MINHA CASA MINHA VIDA - Casas em Condomínio - Rua Visconde de Guarapuava - Cancelli - 76m² - 02 quartos, sala , coz., bwc garagem p 02 carros ..... **R\$ 150.000,00**
- Casa Rua Cuiabá - Alto Alegre- 160m² Total - 02 quartos, sala estar e jantar, coz., bwc, garagem para 04 carros ..... **R\$ 117.000,00**
- LANÇAMENTO MINHA CASA MINHA VIDA -CASAS NOVAS
- LOTEAMENTO BARCELONA - Terreno 5x20 - 02 quartos, sala, cozinha, bwc, garagem (Sobra terreno) ..... **R\$ 130.000,00**
- Rua Uruguiana esq. Presidente Bernardes - Cancelli - 56m² total - construção semi nova, 1 qto, sala estar, coz., área serviço..... **R\$ 120.000,00**
- Rua Angelo Salvatti - Bairro Colina Verde - 125m² Terreno - 90m² casa- 04 quartos, sala estar, sala jantar, cozinha, garagem para 2 carros ..... **R\$ 95.000,00**

**SOBRADOS**

- Cond. Tom Jobim - Country - 900m² terreno - 434m² - 3 suites sendo 1 master 2 simples, sac., gar. p/ 2 carros, churr., piscina, portão eletrônico ..... **R\$ 2.300.000,00**
- SOBRADO COM 4 MORADIAS - Av. Brasil - Fag - 444m² Terreno - 275m² Construção- Apartamentos na parte superior, Térreo uma kitinete e apartamento, na parte dos fundos casa ..... **R\$ 1.600.000,0**
- EXCELENTE SOBRADO Rua Amazonas - Country - 800m² Total - cada sobrado 270m² - 05 quartos, 04 bwc por unidades ..... **R\$ 1.500.000,00 (cada)**
- Rua Rafael Picoli - Regiao do Lago - 242,28m² Total - 03 suites sendo uma com hidro e closet, 03 quartos, 02 salas de estar, sala jantar, sala tv, lareira, piscina, edicula, churrasqueira, aquecimento a gás e garagem para 02 carros ..... **R\$ 1.500.000,00**
- Rua Afonso Pena - Jardim Independencia - 200m² de Sobrado - Suite com hidro e closet, 02 quartos, sala estar,jantar, lareira, copa e cozinha, dep. empregada, lavabo, piscina, garagem para 03 carros ..... **R\$ 820.000,00**
- Rua Rio Grande do Norte - Country- 400m² Terreno - 240m² sobrado- Suite, 02 quartos, salas estar e tv, garagem p/ 03 carros,churrasqueira e demais dependências (ficam alguns moveis) ..... **R\$ 760.000,00**
- Rua Afonso Pena - Jd. Vitória - 632m² Terreno 245m² Sobrado - suite, 02 qtos, sacada..... **R\$ 800.000,00**
- Rua Raposo Tavares esquina Rua Olinda Periolo - Jd Nova York - 137m² de construção - Suite c/ closet, 02 quartos, 02 vagas de garagem (Excelente acabamento) ..... **R\$ 460.000,00**
- Rua Iraci Viganó - Bairro Poro Seguro - 125,57m² Total - Suite, 02 quartos, 02 bwc, lavabo, sala jantar e sala estar, churrasqueira e garagem para 02 carros (Aceita apartamento até R\$ 150 mil como parte de pagamento .... **R\$ 430.000,00**
- Rua Dom Avelar Brandão Vilela - Bairro Vale do Sol - 126m² Total - Suite, 02 quartos, sacada, sala estar e jantar, coz., vaga para 02 carros na garagem ..... **R\$ 400.000,00**
- Rua Cinamono - Tropical - 03 suites, sacada, sala estar, coz., dep. empregada, lavabo, piscina, edicula com churrasqueira, garagem para 04 carros ..... **R\$ 700.000,00**

**TERRENOS/ OUTROS**

- Terreno Rua Jorge Lacerda - Claudete- Terreno com 01 barracão em cima e dois apartamentos - 532m² Total (15x40) ..... **R\$ 2.200.000,00**
- Sala Comercial - Rua Vicente Machado - Centro - Terreno 600m² - Área construída 630m² ..... **R\$ 2.000.000,00**
- Sala Comercial Rua Duque de Caxias - Centro - 170m² Total ..... **R\$ 580.000,00**
- Terreno Rua Rio Grande do Sul - Centro - 380,83m² Total ..... **R\$ 800.000,00**
- Terreno Rua Rio Grande do Sul - Centro - 589m² Total (16x36,52m)..... **R\$ 800.000,00**
- 02 Terrenos Rua Amarildo Passo - Bairro Fag - 1200m² Total - 15x40m CADA LOTE..... **R\$ 750.000,00**
- 03 Lotes juntos - Rua Topázio esq. R. Esmeralda - Loteamento Esmeralda - 138m² total - 36x38m ..... **R\$ 600.000,00**
- Rua Curitiba - Centro - 432m² Total - 12x36m..... **R\$ 460.000,00**
- Rua Dom Pedrito - Canadá - 507m² Total 14,5x35m ..... **R\$ 350.000,00**
- Rua Rio Negro - Jardim Nova York - 360m² Total (12x30) ..... **R\$ 290.000,00**
- Rua Arquitetura - Universitário - 487,50m² - 15x32,50 ..... **R\$ 250.000,00**
- RUA OLIVA - JARDIM PANORAMICO - 455M² (13X35) ..... **R\$ 220.000,00**
- RUA NOVA SANTA ROSA - PACAEMBU - 12X30 - 360M² TOTAL - ..... **R\$ 215.000,00**
- LOTEAMENTO ECOPARK - MORUMBI - LOTES DE 200M² - ..... **A PARTIR DE R\$ 67.000,00**
- TERRENO LOTEAMENTO FELICITÁ - 200M² TOTAL (10X20) ..... **ENTRADA R\$ 55.000,00 MAIS SALDO**
- RUA JACAREZINHO - LOTEAMENTO ALVORADA - 12X52 - 624M² ..... **R\$ 170.000,00**
- TERRENOS NO LOTEAMENTO MANTOVANI - Terrenos com 200m² Total (10x20)- 10% de entrada saldo em 144 Parcelas ..... **Lotes a partir de R\$ 70.000,00**
- Cond. Jd. de Monet (próx ao Fórum) - terrenos a partir de 300m² total... **Consulte-nos**
- Lot. Florais do Paraná - Região Norte - próx. a Universidade Federal - Lote a partir de 250m² total - 120 meses p/ pagar e ..... **CONSULTE-NOS**
- Rua Pedro Ivo - Centro - 1725m² (30x59,50) ..... **CONSULTE-NOS**
- LOTEAMENTO BELMONT - Terrenos a partir de 250m² Total - Morumbi ..... **Excelente localização**
- ÁREA NO PACAEMBU - 11.500m² - Avenida Corbélia esq. Estácio de Sá - Excelente para condomínios ..... **R\$ 3.450.000,00**
- Lotes saída para Foz Br 277 - Lotes de 20.000m², sendo 65m de frente por 307,69m de fundos ..... **R\$ 3.200.000,00**
- Rua Marechal Deodoro - Neva - 825m² Total (22x37,5m)..... **R\$ 1.200.000,00**
- ÁREA DE PRESERVAÇÃO PERMANENTE DA MATA ATLÂNTICA - Campina Grande do Sul - Paraná- ..... **Serve para compensação no mesmo bioma. 156 alqueires**
- Terreno Bairro Alto Alegre - 60x80m - 4.800m² Total .... **R\$ 2.550.000,00**
- LANÇAMENTO LOTEAMENTO VEREDAS - Lotes de 360m² e 384m² Total - ..... **Lotes a Partir de R\$ 108.000,00 (FAÇA SUA RESERVA JÁ)**
- Terreno Avenida Toledo - Centro -(14x39) - 546m² Total ..... **R\$ 640.000,00**
- Sala Rua Duque de Caxias - Centro - 170m² Total ..... **R\$ 580.000,00**



Curta nossa Fan Page e compartilhe as novidades.

Fique por dentro dos lançamentos do mercado imobiliário, com conteúdos sempre atualizados.



## APARTAMENTOS EM CONSTRUÇÃO

**= ED. ELEGANCE. APTOS - Rua Dom Pedro II esq. Mato Grosso - CENTRO. - R1 - 16.347 - 2013**

(02 APT° POR ANDAR), Com (240,02 02 vagas de garagem) - 01 suíte, 02 quartos, bwc social, sala p/ 2 ambientes c/ churrasqueira, lavabo, cozinha, área de serviço, bwc, área comum com piscina, salão de festa com espaço gourmet, Hall decorado, cameras segurança, medidor água individual poço artesiano. (LANÇAMENTO).

**= ED. CONTEMPORANEAU. APTOS - Rua Rio de Janeiro - CENTRO. - R2 - 26.078 - 2011**

(02 APT° POR ANDAR), Com (240,02 02 vagas de garagem) - 01 suíte c/ balcony, 02 quartos, bwc social, sala p/ 2 ambientes c/ churrasqueira, lavabo, cozinha, área de serviço, bwc, área comum com piscina, salão de festa com espaço gourmet, Hall decorado, câmeras segurança, medidor água individual poço artesiano.

**= ED. PRIVILEGE. APTOS - Rua Mato Grosso - CENTRO. - R1 - 062.178-2010**

(02 APT° POR ANDAR), Com (294,31 02 vagas de garagem). 01 suíte máster, closet, 02 suítes, sala estar / jantar / espaço gourmet, sacada, lavabo, cozinha, lavanderia, dep. de empregada - Área comum c/ piscina adulto, piscina infantil, deck, Play Ground, fitness, sauna mini-quadr, salão de festas, cozinha gourmet, churrasqueira, sala de jogos, bicicletário.

**= ED. INFINITY. APTOS - Rua Mato Grosso - CENTRO. - R1 - 44.306 - 2011**

(04 APT° POR ANDAR), Com (164,27 02 vagas de garagem) - 01 suíte, 02 quartos, bwc social, sala p/ 2 ambientes c/ churrasqueira, cozinha, lavanderia. Área comum Hall decorado, salão de festa, espaço gourmet, churrasqueira, playground, quadra poliesportiva, poço artesiano.

**= ED. SPLENDORE. APTOS - Rua Pedro Ivo - CENTRO. - R1 - 75.770 - 2012**

(04 APT° POR ANDAR), Com (154,48 02 vagas de garagem) - 01 suíte, 02 quartos, Bwc social, sala p/ 2 ambientes c/ churrasqueira, cozinha, lavanderia. Área comum Hall decorado, salão de festa c/ cozinha, sala de jogos, piscina c/ deck, churrasqueira, poço artesiano.

### PRÉ - LANÇAMENTO

**= ED. ABSOLUTE. APTOS - Rua Carlos de Carvalho - CENTRO. - R1 - 79.563- 2014**

(06 APT° POR ANDAR) - (DUAS OPÇÕES DE PLANTAS), 02 quartos, Bwc social, sala / cozinha / lavanderia, vaga de garagem. Área comum Hall decorado, 03 elevadores, salões de festa, churrasqueira e outros atrativos. EXCELENTE LOCALIZAÇÃO.

## APARTAMENTOS

**= ED. SAINT MORITZ. APTO 8° ANDAR - Rua Minas Gerais, 2771 - CENTRO.**

Com 318,74, 01 suíte máster, 01 suíte, 02 quartos (um c/ armário), Bwc social, sala estar / Bar c/ sacada, sala p/ ambientes c/ sacada churrasqueira e armário, lavabo, cozinha e lavanderia (mobiiladas), dep. de empregada, 02 vagas de garagem, depósito.

**= ED. COUNTRY VILLE RESIDENCE. APTOS - R. Jorge Samways. - FOZ DO IGUAÇU - R2 - 6012 - 1998**

Com 425,312 Mm², c/ 03 vagas de garagem - 256,4411 m² c/ 03 vagas de garagem 240,0748 m² c/ 2 vagas de garagem - 227,336 m² c/ 02 vagas de garagem.

**= ED. PORTO GENOVA. APTO 500 - Av. Visconde de Guarapuava, 4629 - CURITIBA - PR.**

Com 602, M². 01 suíte máster (closets e bwcs feminino/ masculino), 02 suítes, terraço, rouparia, home Office, área social ampla c/ hall(galeria), sala jantar, cristaleira, living integrado ao estar íntimo/ jardim de inverno, lavabo, copa c/ estar, churrasqueira (individual, cozinha espaçosa, lavanderia c/ quarto de secagem e varal, 02 dep. de empregada, 04 vagas de garagem, depósitos

**= ED. ALTO DA NEVA. APTO 104 - Rua Osvaldo Cruz - NEVA.**

Com 100, M². 02 quartos, Bwc social, sala p/ 2 ambientes c/ sacada e churrasqueira, cozinha e lavanderia (mobiiladas), 01 vaga de garagem. (ficam roupeiro, cama, painéis, bancada, box e armário)

**= ED. ATLANTA. APTO 302 - Rua Pernambuco esq. c/ Salgado Filho - CENTRO.**

Com 184, M². 01 suíte, 02 quartos, Bwc social, sala p/ 2 ambientes c/ sacada, cozinha, área de serviço, 02 vagas de garagem. R\$450.000,00.

**= ED. AMADEUS. APTO 21 - R. Carlos de Carvalho, 4394 - CENTRO.**

Com 170, M². 01 suíte, 02 quartos, bwc social, sala p/ 2 ambientes c/ sacada, cozinha, lavanderia, 02 vagas de garagem. (ficam os móveis fixos). R\$ 370.00,00

**= ED. BELVEDERE . APTO 16° ANDAR - Rua Presidente Bernardes, 2557 - CENTRO.**

Com 162, M². 01 suíte (bwc c/ armário e box blindex), 02 quartos, Bwc social, (bwc c/ armário e box blindex), sala p/ 2 ambientes c/ sacada, cozinha c/ armários, lavanderia c/ armário, 01 vaga de garagem. R\$400.000,00.

**= ED. CASA BLANCA . APTO 100 - Rua Mato Grosso, 1966 - CENTRO.**

Com 192,38 M². 01 suíte, 02 quartos, Bwc social, sala p/ 2 ambientes, lavabo, sacada, cozinha, lavanderia, dep. de empregada, 02 vagas de garagem, (armários 2 quartos e cozinha - tanque - pisos laminado / cerâmica). R\$420.000,00.

**= ED. CASA BELLA. APTO 302 (DUPLIX) - R. Mato Grosso, 2002 - CENTRO.**

Com 274, M². 01 suíte c/ sacada (fechada blindex), 02 quartos, bwc social, sala Tv sala p/ 2 ambientes c/ sacada (fechada blindex), lavabo, cozinha c/ armários, lavanderia, dep. de empregada, 02 vagas de garagem. R\$650.000,00.

**= ED. GEMINI II. APTO 15° ANDAR - Rua São Paulo, 789 - CENTRO.**

Com 240, M². 01 suíte máster, 02 quartos, Bwc social, sala p/ 2 ambientes c/ sacada, lavabo, sala jantar c/ sacada e churrasqueira, cozinha, lavanderia, dep. de empregada, 02 vagas de garagem. R\$750.000,00.

**= ED. GEMINI II. APTO 10° ANDAR - Rua São Paulo, 789 - CENTRO.**

Com 240, M². 01 suíte máster, 02 quartos (um c/ armário), Bwc social, sala estar

c/ armário c/ sacada, lavabo, sala jantar c/ armário, sacada c/ churrasqueira/ pia, cozinha e lavanderia (mobiiladas), dep. de empregada, 02 vagas de garagem (individuais). R\$680.000,00.

**= ED. HELOISA. APTO 09, 5° ANDAR - Rua Pernambuco, 877 - CENTRO.**

Com 148,42 M². 01 suíte, 02 quartos, Bwc social, sala p/ 2 ambientes c/ sacada, cozinha, lavanderia, 01 vaga de garagem. (móveis fixos suíte, 01 quarto, cozinha e lavanderia planejadas - pisos laminado e cerâmica). R\$320.000,00.

**= ED. IMPERATRIZ. APTO - Rua Olavo Bilac, 1319 - CENTRO.**

Com 257, M². 01 suíte máster, 03 quartos, Bwc social, sala p/ 3 ambientes c/ sacada fechada Blindex, lavabo, cozinha, lavanderia, dep. de empregada, depósito, 02 vagas de garagem. (APTO MOBILIADO- AR SPLIT - PISO LAMINADO E GRANITO). R\$850.000,00.

**= ED. ITÁ . APTO 51 (COBERTURA) - Rua São paulo, 1411 - CENTRO.**

Com 253,56 M². 01 suíte simples, 01 demi- suíte, 02 quartos, Bwc social c/ hidro, sacadas, sala p/ 3 ambientes, cozinha, área de serviço, despensa, depósito, varanda c/ espaço gourmet e churrasqueira, 02 vagas de garagem, R\$535.000,00.

**= ED. ILLÉ DE FRANCE. APTO 1601 (MOBILIADO) - Rua Mato Grosso, 1680 - CENTRO.**

Com 138, M². 01 suíte, 02 quartos, bwc social, sala p/ 2 ambientes c/ sacada, cozinha, lavanderia, 01 vaga de garagem. R\$380.000,00

**= ED. MENPHIS. APTO 4° ANDAR - Rua Visconde de Guarapuava, 1477 - CENTRO.**

Com 134, M². 01 suíte, 02 quartos, bwc social, sala p/ 2 ambientes, cozinha, lavanderia, 01 vaga de garagem. (semi mobiliado). R\$350.000,00.

**= ED. MONTE CASTELO. APTO 12° ANDAR - Rua São Paulo, 921 - CENTRO.**

Com 180, M². 01 suíte, 02 quartos, bwc social, sala p/ 2 ambientes c/ sacada, cozinha, lavanderia, dep. de empregada, 01 vaga de garagem. R\$430.000,00.

**= ED. MILÃO. APTO 302 - Rua Paraná, 5319 - CENTRO**

Com 106,2 M². 02 quartos, bwc social, sala p/ 2 ambientes c/ sacada, cozinha (mobiilado/ eletrodomésticos), lavanderia, 01 vaga de garagem. R\$300.000,00.

**= ED. PORTO PRINCIPE. APTO 51 - Rua João Pessoa, 107 - CENTRO.**

Com 159,19 M². 01 suíte c/ sacada, 01 demi-suíte, 01 quarto, bwc social, sala p/ 2 ambientes c/ sacada, cozinha (planejada), área de serviço, 01 vaga de garagem. R\$530.000,00.

**= ED. RESID. ROSEMOUNT APTO 1303- Rua Pernambuco, 1364 esq. - CENTRO.**

Com 295, M². 01 suíte máster, 02 suítes, sala tv, sala jantar c/ sacada e churrasqueira, lavanderia, Bwc de serviço, 02 vagas de garagem individuais.. R\$950.000,00, (aceita imóvel até R\$450.000,00).

**= ED. ROSADOS VENTOS, APTO 204 - Rua Curitiba esq. Nereu Ramos - NEVA**

Com 178,83 m². 01 suíte, 02 quartos, Bwc social, sala p/ 2 ambientes c/ sacada e churrasqueira, cozinha, área de serviço. 02 vagas de garagem.

**= ED. ROSA DOS VENTOS, APTO 502 (COBERTURA DUPLEX) - Rua Curitiba esq. Nereu Ramos - NEVA**

Com 284,29 M². 01 suíte, 02 quartos, Bwc social, sala p/ 2 ambientes c/ sacada e churrasqueira, cozinha, área de serviço. 02 vagas de garagem.

**= ED. VILA PORTO FINO. - Rua Minas Gerais, 1785 - CENTRO**

Com 445, M². 01 suíte máster, 01 suíte simples, 02 quartos, Bwc social, sala estar, sala Tv c/ sacada, lavabo, copa c/ sacada e churrasqueira, cozinha, lavanderia, dep. de empregada, 04 vagas de garagem.

**= ED. WAY POINT. 12° ANDAR - Rua Recife esquina Salgado Filho, 1000 - CENTRO**

Com 204,25 M². 01 suíte, sala p / 2 ambientes c/ sacada e churrasqueira, bwc social, cozinha, lavanderia, 02 vagas de garagem. (bwc com box e armário- cozinha e lavanderia com armários) R\$590.000,00.

**= ED. PRIVILEGE I. APTO - Rua Mato Grosso, 2687 - CENTRO.**

Com 304,14 M². 01 suíte máster c/ closet, 02 suítes, sala estar c/ sacada, sala jantar c/ sacada e churrasqueira / pia, lavabo, cozinha, lavanderia, dep. De empregada, 02 vagas de garagem. (com ar-condicionado - Box Blindex). R\$1.100.000,00.

**= ED. GEMINI II. APTO 16° ANDAR - Rua São Paulo, 789 - CENTRO.**

Com 240, M². 01 suíte máster, 02 quartos (um c/ armário), Bwc social, sala estar c/ armário c/ sacada, lavabo, sala jantar c/ armário, sacada c/ churrasqueira / pia, cozinha, lavanderia dep. de empregada, 02 vagas de garagem. (suíte c/ armário, cozinha e lavanderia. c/ armários). R\$650.000,00.

**= ED. TERRAZA, APTO 2° - Rua Maranhão, 635 - CENTRO.**

Com 131,07 M². 01 suíte, 02 quartos, Bwc social, sala p/ 2 ambientes c/ sacada e churrasqueira, cozinha, lavanderia. 02 vagas de garagem. (MOBILIADO). R\$350.000,00.

## RESIDENCIAL GREEN TOWN

**= CONDOMINIO COM 13 SOBRADOS - Rua Erva Mate, 318. RECANTO TROPICAL - R1 51.737- 2013.**

Com 128,23 M², 01 suíte, 02 quartos, bwc social, sala p/ 2 ambientes, lavabo, sala jantar / cozinha - área de serviço.

## RESIDÊNCIAS

**= SOBRADO - Rua Bavínia, 63 - JD. TROPICAL.**

Com 335, M². Lote c/ 225, M². 01 suíte máster c/ sacada, 02 quartos, bwc social, sala p/ 2 ambientes, lavabo, sala Tv / ginástica, escritório, cozinha, churrasqueira, lavanderia, Bwc, sauna, garagem p/ 4 carros (2 cobertas, (ficam móveis fixos, ar condicionado - alarme, portão eletrônico). R\$1.050.000,00

**= SOBRADO - COND. VINICIUS DE MORIAS**

Com 500, M². Lote c/ 784, M². 01 suíte máster, suíte simples, demi-suíte, sacadas, sala de estudo, sala estar, sala tv, lavabo, espaço gourmet, cozinha, lavanderia, despensa, dep. de empregada, garagem p/ 04 carros, espaço Fitness, piscina aquecida, hidromassagem, cascata. R\$2.200.000,00.

**= SOBRADO - Rua Hyeda Baggio Mayer, 1321 - PARQUE SÃO PAULO.**

Com c/ 291,46 M² - Lote c/ 308,99 M². 03 suítes (uma c/ closet), sala estar, lavabo,

sala jantar, cozinha (planejada), área de lazer c/ churrasqueira, lavanderia, garagem p/ 4 carros (2 cobertas), (piso porcelanato e laminado - piscina - cerca elétrica - portão e porteiro eletrônicos). R\$850.000,00.

**= SOBRADO - Rua Hilário Zardo, 169 - VILA INDEPENDÊNCIA.**

Com c/ 400, M². Lote c/ 600, M². 01 suíte máster c/ sacada, 02 suítes c/ sacadas, sala p/ 2 ambientes, sala Tv, escritório c/ sacada, cozinha, lavanderia, dep. de empregada, área de lazer externa c/ varanda - ampla garagem p/ 3 carros (sobra de terreno nos fundos - tem espaço p/ + carros atrás, a edícula e anexa ao sobrado, (piso porcelanato e laminado - piscina - cerca elétrica - portão e porteiro eletrônicos). R\$2.300.000,00.

**= RESID. ALVENARIA - Rua Londrina, 2055 - COUNTRY.**

Com 197,25 M², Lote c/ 560, M². 01 suíte, 02 quartos, bwc social, sala p/ 2 ambientes, cozinha, área de serviço, Bwc, mezanino, garagem p/ 4 carros (2 cobertas) (quintal 14x20). R\$800.000,00

**= RESID. ALVENARIA - Marina Doce Vida - BOA VISTA DA AP.**

Com 230,50 M², Lote c/ 1.358,70 M². 03 suítes (mobiilada), sala p/ 2 ambientes (mobiilada), cozinha e lavanderia com (mobiil completa), tanque, maquina de lavar, dep. de empregada (mobiilada), varanda grande c/ churrasqueira, forno pizza, chapa, mesa grande em granito, mesa c/ guarda sol, garagem. (piscina nova c/ borda permanente infinita, luz colorida, jardim, arvores frutíferas, irrigação automatizada, ar condicionado, Pier, barco motor Yamaha 150 HP, injeção eletrônica Socker 222. R\$1.500.000,00.

**= RESID. ALVENARIA - Marina Doce Vida - BOA VISTA DA AP.**

Com 260, M², Lote c/ 2.058,04 M². 02 suítes, 01 quarto, Bwc social, sala estar, sala Tv, sala jantar, cozinha c/ armários, lavanderia, dep. de empregada, varanda grande c/ churrasqueira garagem p/ 2 carros coberta. (piscina). R\$1.250.000,00.

**= RESID. ALVENARIA - Marina Doce Vida - BOA VISTA DA AP.**

Com 363, M², Lote c/ 1.376,63 M². 06 suítes (c/ ar condicionado - roupeiro e bwcs c/ armários e box Blindex), sala / 3 ambientes, mezanino, cozinha (mobiilada), lavanderia, churrasqueira garagem p/ 6 carros 3 coberta. (piso cerâmica - porta externa maciça, Deck madeira 5x6=30, m², piscina 32 mil litros, Pier, Trapiche, jardim, 02 caiaques. R\$1.200.000,00.

**= SOBRADO - RUA PRESIDENTE BERNARDES, 1201 ESQUINA C/ RUA VITÓRIA - CENTRO.**

Com 599,03 M², Lote c/ 770, M². 01 suíte máster c/ sacada, closet e sauna, 02 demi-suíte c/ 2 closet, 01 quarto, sala de brinquedo, bwc social, hall, 02 salas Tv, sala estar, escritório, lavabo, adegas, copa, cozinha, despensa, dep. de empregada, lavanderia, salão de festa c/ armários, churrasqueira, forno, lavabo, garagem p/ 04 carros (03 cobertas). (ficam todos os móveis sob-medidas na suíte, demi suítes, quarto c/ cama, bwcs, salas, escritório, cozinha c/ fogão e exaustor, lavanderia c/ tanque em granito 2 bocas e dep. de empregada), piscina aquecida (adulto e infantil) - portão eletrônico - alarme - cerca elétrica ) R\$2.500.000,00.

**= RESID. MISTA - Rua Vitória, 617 - VILA IGUAÇU.**

Com 170, M², Lote c/ 497, M². Quartos, Bwc social, sala, cozinha, lavanderia, garagem. R\$380.000,00.

**= SOBRADO - Rua Vitória - VILA TOLENTINO.**

Com 392, M², Lote c/ 588, M², 01 suíte máster c/ sacada, 01 suíte simples c/ closet, 01 quarto, Bwc social, sala tv / lareira c/ sacada, sala íntima, sala estar, escritório, sala jantar / Bar, copa, cozinha despensa = EDICULA: Salão de festa c/ Bar, churrasqueira, fogão à lenha / forno, dep. de empregada, lavanderia, garagem p/ 4 carros (2 cobertas), (ficam os móveis fixos- pisos laminado, porcelanato e cerâmica)- R\$1.580.000,00.

**= SOBRADO - Rua Visconde do Rio Branco, 3855 CLAUDETE.**

Com c/ 320, M² - Lote c/ 960, M², 01 suíte máster c/ sacada, 01 suíte, sala estar, 01 quarto, Bwc social, sala tv, cozinha, lavanderia, salão de festa c/ churrasqueira, garagem p/ 02 carros. R\$1.000.000,00.

**= RESID. ALVENARIA - Rua Osvaldo Cruz, 3245 - CANCELLI.**

Lote nº 9-A, Quadra nº 259, c/ 400, M². (20X20). R\$350.000,00

**= SOBRADO RESIDENCIAL E COMERCIAL (TRIPLEX) - Rua Francisco Bartinik, 1664 - JD. ACLIMAÇÃO**

Com 322,33 M², Lote c/ 256, M², 01 suíte c/ sacada, 01 demi-suíte c/ sacada, 01 quarto, bwc social, sala p/ 2 ambientes, lavabo, copa e cozinha (fechada), área de serviço, churrasqueira / pia - PISO INFERIOR = 02 SALAS COMERCIAIS COM 02 BWC E 01 LAVABO, garagem p/ 03 carros (cobertas) + 07 descobertas. (no 3° piso espaço p/ elevador - averbado projeto; é possível individualizar as entradas residencial e comercial. R\$1200.000,00. (Estuda proposta).

**= SOBRADO - COND. RESID. VINICIUS DE MORIAS**

Com 393,85 M², Lote c/ 706,34 M², 01 suíte máster c/ sacada, closet mobiliado, 02 demi- suítes c/ armários, 01 quarto, bwc social, escritório, sala Tv grande, sala estar/ jantar c/ lareira à gás, copa, cozinha e lavanderia (mobiiladas), despensa, dep. de empregada, garagem p/ 04 carros, churrasqueira / forno, fogão à lenha - piscina - depósito - aquecimento solar / gás / elétrico. R\$2.100.000,00.

**= RESID. MISTA - Rua Souza Naves, 2515 - PARQUE SÃO PAULO.**

Lote nº 0022, Quadra nº 001, com 455, M². R\$ 550.000,00.

## CONDOMÍNIO HORIZONTAL

**= COND. RESID. MARINA DOCE VIDA II: (LANÇAMENTO)**

TERRENOS individuais na beira do lago de Salto Caxias; perfeito p/ pratica de esportes náutico; com infra-estrutura completa. Rua pavimentada, esgoto, iluminação, telefone, quadra de esporte, garagem para barcos, água natural.

## SALAS COMERCIAIS

**= SHOPPING CENTRL PARK - SALA 223 - AV. Brasil, 6282 - CENTRO**

Com 35, M², sala comercial. R\$55.000,00.

## TERRENOS

**= TERRENO - COND. GOLDEN GARDEN.**

Lote nº 02, Quadra nº 02. Com 610,64 M².

**= TERRENO - PALOTINA - PR**

Nº 17 quadra 735. Com 300, M².

**= TERRENO - R. Eça de Queiros - COND. JARDIM DE MONET - ALTO ALEGRE.**

Lote nº 17, Quadra nº 03. Com 300, m². R\$280.000,00.

**= TERRENO - R. Estilac Leal, 351 - SÃO CRISTÓVÃO.**

Lote nº 07, Quadra nº 03. Com 600, m². R\$320.000,00.

**= TERRENO - COND. MARINA DOCE VIDA I= BOA VISTA DA AP - PR.**

Lote nº 30. Com 1.000, M². R\$100.000,00.

**= TERRENO - COND. MARINA DOCE VIDA I= BOA VISTA DA AP - PR.**

Lote nº 16. Com 1.000, M². R\$150.000,00. (com terraplanagem, e projeto p/ sob ou casa)

**= TERRENO - COND. LAGO DOURADO - CASCABEL.**

Lote nº, Q nº. Com 1.000, M² (frente p/ Lago). R\$1.200.000,00.

**= TERRENO - Rua Souza Naves, 2515 - PARQUE SÃO PAULO.**

Lote nº 0022, Quadra nº 001, com 455, M² (CASA DE MADEIRA). R\$550.000,00.

**= TERRENO - COND. MARINA DOCE VIDA I= BOA VISTA DA AP - PR.**

Lote nº(s) 78 com 1.534,27 M², 79 com 1.462, M². R\$900.000,00.

# JARDIM *Green Town*

O SEU DIA-A-DIA COM UM TOQUE **DE NATUREZA**



- ISOLAMENTO TÉRMICO E ACÚSTICO
- EQUILÍBRIO DA HUMIDADE NO AMBIENTE
- MAIOR SEGURANÇA ESTRUTURAL
- RAPIDEZ NA CONSTRUÇÃO
- SUSTENTABILIDADE

<b>128<sup>,23</sup> m<sup>2</sup></b> ÁREA TOTAL	<b>1 SUÍTE</b>	<b>2 QUARTOS</b>
<b>PLANTÃO DE VENDAS</b>		<b>45 9972 7007</b>

**CURITIBA**

Av. Sete de Setembro, 4698 sala 2201 - Batel  
CEP: 80240-000 - Curitiba - PR

**CASCADEL**

Av. Tancredo Neves, 951 - Centro  
CEP: 85805-000 - Cascavel - PR





# O Paraná

www.oparana.com.br

**Prestação de serviços de impressão para jornais e impressos publicitários.**

Contato: **(45) 3321-1000** | com Ladinho.  
ladinho@oparana.com.br

*Compre já a sua!*



ELLE

Abril

RENOVE A SUA FROTA  
COM VEÍCULOS PADRÃO  
**PRINCESA DOS CAMPOS**

**Surpreenda o seu mercado.**

Ligue (42) 3220-3500 ou acesse  
[www.princesadoscamos.com.br/negocios](http://www.princesadoscamos.com.br/negocios)

Princesa dos Campos



# Classificados

01 - O Paraná Quinta-feira, 23/4/2015

anuncio@oparana.com.br  
(45) 3321-1010



**SELETA**  
administração imobiliária

Seu imóvel vale mais e seu investimento fica seguro nas mãos de nossos profissionais. Confie na SELETA. Aqui, a gente faz o melhor negócio acontecer.

**(45) 3039-0030**

**Veículos Diversos**

**HONDA CIVIC**  
Seminovo, grupo especial consórcio, confira crédito R\$ 35.000., parcelas a partir de R\$ 491.67, com opção de UP GRADE, seu veículo usado poderá valer como lance. Mais informações F: (45) 3325-1070/ 9972-3798. CI-157243.

**POPULARES 0 KM**  
Através do consórcio, muito mais barato. Celta, Gol, Uno, Palio, HB20 e outros. Crédito de R\$ 15.000., R\$ 20.000., R\$ 30.000., e R\$ 50.000. Mensalidades a partir de R\$ 295. Seu veículo usado poderá valer como lance. Para fazer um bom negócio fale com o Jorge. F: (45) 3222-1802/ 9972-3798. www.lanceconsorcios.com.br CI-157244.

**CHEVROLET**

**MONTANA CONQUEST**  
2009, 1.4 Flex, preta, completa, + capota, protetor de caçamba, engate, toca CD, pneus novos, R\$ 23.000., só vendo. F: (45) 9966-6699. CI-155802.

**S10 2011**  
Executiva, completo, mwm a diesel, 63.000km. R\$ 73.000. F: (45) 8421-4563. CI-157324.

**S10 CABINE SIMPLES**  
Diesel 4x4, preta, completa, 2011. R\$ 55.000. F: (45) 9971-2121. CI-157422.

**CITROËN**

**C-4 PALLAS 2008**  
Excluíse, cinza, completo, R\$ 30.000., só vendo. F: (45) 9966-6699. CI-155803.

VEICULO	ANO	COR	VALOR
FORD/CARGO 1215 TOCO GRANELEIRA	99.99	BCA	R\$ 58.000,00
MB/LS 1935	94.94	BCA	R\$ 78.000,00
VW/17-210 GRANELEIRA	01.01	BCA	R\$ 95.000,00
VOLVO/NL12 EDC 6X2	97.98	VERM	R\$ 95.000,00
MB/1725	05.05	AZUL	R\$ 125.000,00
MBV/1418 TOCO	01.01	BCA	R\$ 75.000,00
MB/1720 TRUCK	03.03	BCA	R\$ 93.000,00
SUZUKI/BOULEVARD 1300CC	08.08	PRETO	R\$ 30.000,00
FORD/F-350 CHASSI	02.02	BRANCA	R\$ 45.000,00
MB/2540 AXOR 6X2	07.07	BRANCA	R\$ 140.000,00
VW/8-150 CARROCERIA	03.03	AZUL	R\$ 65.000,00
FORD/CARGO 4030 4X2	97/97	BRANCA	R\$ 58.000,00
FORD/CARGO 1317 BAU	02.03	BRANCA	R\$ 75.000,00
VW/23-210 6X2 CHASSI	03.03	BRANCA	R\$ 90.000,00
VW/13-130 GRANELEIRA	86.86	BRANCA	R\$ 45.000,00
SCANIA/R142 4X2	82.82	LARANJA	R\$ 45.000,00
VW/12-140 BAU	87.87	AMARELA	R\$ 38.000,00
FORD/CARGO 815 CHASSI	09.10	BRANCA	R\$ 75.000,00
FORD/F-350 CARROCERIA	00.01	VERMELHA	R\$ 53.000,00
FORD/CARGO 815 CHASSI	11.12	BRANCA	R\$ 80.000,00
MB/1620 6X2 CHASSI	97.97	VERMELHA	R\$ 80.000,00
FORD/CARGO 1722 6X2	03.03	PRATA	R\$ 88.000,00
FORD/F-7000 CAÇAMBA	80/80	AMARELA	R\$ 36.000,00
FORD/CARGO 1119 CHASSI	13.14	PRATA	R\$ 120.000,00
SCANIA/R114 6X2	02.02	BRANCA	R\$ 130.000,00
FORD/CARGO 1621 GRANELEIRA	00.00	BRANCA	R\$ 95.000,00
FORD/CARGO 1722 TOCO	10.10	PRATA	R\$ 110.000,00
VW-24-220 CAÇAMBA	07.07	BRANCA	R\$ 130.000,00
VW/18-310 TRUCK 6X2	03.04	BRANCA	R\$ 105.000,00

**Fone: (45) 3220-8300**

**FIAT**

**PALIO 2007**  
4 portas, prata, completo. R\$ 16.000, ac/carro de menor valor. F: (45) 9973-6775. CI-156996.

**PALIO ATTRACTIVE 1.4**  
ELX, completo + ABS e air bag e computador de bordo, 2010, prata. R\$ 25.500. F: (45) 9989-4013. CI-157502.

**PALIO ECONOMY FLEX**  
1.0, 2010, prata, 4 portas, ar, vidros/trava elétrica. R\$ 19.500. F: (45) 9923-3185 c/ Maurício. CI-157397.

**Ford**

**RANGER XLS CD**  
2009, preta, placa E, 2.3, gasolina, completa mais couro, impecável. R\$ 35.800. F: (45) 9802-5762. CI-157489.

**RANGER XLT 11/12**  
Prata, completa, R\$ 70.000., só vendo. F: (45) 9966-6699. CI-155804.

**HONDA**

**FIT EX AUTOMÁTICO**  
Prata, placa A, 2.3, completo mais airbag e abs, segunda dona, manual e chave reserva, 05/05. R\$ 25.800. F: (45) 9802-5762. CI-157490.

**PEUGEOT**

**VENDO OU TROCO**  
Peugeot/206, 2003, modelo Quiksilver 1.6, completo, prata, R\$ 14.500. F: (45) 9927-3049/ 9125-3049. CI-157429.

**TOYOTA**

**HILLUX 2.7 EFI**  
4x2, gasolina, simples, SRV, 2002, completa, prata. Aceito troca por carro sedan. F: (45) 9108-2914. CI-157522.

**Volkswagen**

**FOX 1.6 PRIMER**  
12/13, branco, único dono. R\$ 34.000., aceito troca de menor valor. F: (45) 9952-2225. CI-157426.

**SANTANA CLI 2.0**  
1994, cinza, ar, direção, travas, alarme. R\$ 7.500. F: (45) 8422-4421. CI-157267.

**VOYAGE COMFORTLINE**  
1.6, 12/13, único dono. R\$ 34.000., aceito troca por menor valor. F: (45) 9952-2225. CI-157427.

**Caminhões**

**CONSÓRCIO**  
De caminhão, grupo especial com furo. Confira créditos R\$ 89.454, R\$ 165.645,67, R\$ 378.667,65, R\$ 63.144, R\$ 30.000. Mensalidades a partir de R\$ 590. Seu veículo usado poderá valer como lance. F: (45) 3222-1802/ 9972-3798. www.lanceconsorcios.com.br CI-157245.

**Moto**

**SUZUKI EN 125 YES**  
2009, revisada, R\$ 3.350. F: (45) 9966-6699. CI-155805.

**Apartamentos**

**ALUGO APARTAMENTO**  
Residencial Vila Germanica, 2 qto. R\$ 900. (inclui iptu, lixo e condomínio). F: (45) 9965-7106/ 9965-3606. CI-156908.

**ALUGO APARTAMENTO**  
Residencial Rothenburg, suite, 2 qtos., 2 gar. R\$ 1.100. (inclui iptu, lixo e condomínio). F: (45) 9965-7106/ 9965-3606. CI-156909.

**ALUGO APARTAMENTO**  
1 quarto, sala, cozinha, lavanderia, BWC, garagem, Rua Ieda Baggio Mayer, R\$ 620. F: (45) 3035-3876/ 9972-8851. CI-157507.

**APART. ED. APOLO**  
Centro, rua Paraná 956, c/101,59m² de area total, c/ 2 qtos., sala de estar/jantar, cozinha, bwc, lavanderia, sacada c/ churrasq. R\$ 215.000. F: (45) 9972-0172/ 9972-0213. Creci J4114. CI-154591.

**ED. ALTO DA FAG**  
Rua João Kuloski, c/ 47m², 01 suite, sala de estar, coz., lavanderia, c/ garagem. R\$ 140.000. Creci J4114. F: (45) 9972-0172/ 9972-0213. CI-154578.

**ITAPEMA/ CAMBORIÚ-SC**  
Alugo apartamento 80m da praia, beira mar, todo mobiliado. F: (45) 9971-1416. CI-156705.

**OPORTUNIDADE**  
Ed. Rio da Prata, semimobiliado, rua Uruguai, 423, c/ 88,92m², 3 qtos., bwc, sala de estar/jantar, sacada, coz., lav., 1 vaga. R\$ 248.000. Creci J-4114. F: (45) 9972-0172/ 9972-0213. CI-154582.

**V. MORETTI ALUGA**  
Apartamento Ed. Villa Firenze, rua Manoel Ribas, 2357, centro, c/ suite, 02 qtos, sala, cozinha, área de serviço, 01 vaga de garagem. R\$ 800. F: (45) 3322-1515 Creci 3149 J CI-154143.

**V. MORETTI ALUGA**  
Apartamento no Res. Country, rua Rafael Picoli 1655, c/ 2 qtos, sala 2 ambientes, cozinha, área de serviço, 1 vaga de garagem. R\$ 650. F: (45) 3322-1515 Creci 3149 J CI-154144.

**V. MORETTI ALUGA**  
Apartamentos Ed. Dona Guilhermina, na Rua Erechim, 1819, Centro, 1º andar, c/ suite, 2 quartos e demais dependências, 1 vagas de garagem R\$ 990., e outro c/ 2 quartos, e demais dependências, 1 vaga de garagem R\$ 850. F: (45) 3322-1515 Creci 3149 J CI-154145.

**V. MORETTI VENDE**  
OU ALUGA. Apartamento Ed. Dom Carlesso, rua 7 de Setembro 3520, centro, suite c/ sacada, 2 qtos, sala c/ sacada, cozinha c/ armários, banheiro, área de serviço, dep. de empregada, 2 vagas de garagem. Venda R\$ 400.000. Aluguel R\$ 650. F: (45) 3322-1515. Creci 3149 J. CI-154147.

**VENDO APARTAMENTO**  
Vila Medine, rua Minas Gerais, 3 suítes, 3 gar., negócio c/ segurança e flexibilidade. Tratar c/ Aldo F: (45) 9962-2562. CI-156001.

**VENDO OU ALUGO**  
Apart. no Ed. Saint Moritz, suite c/ closet e hidro, suite, 2 qtos, bwc social, lavabo, sala estar/jantar, sala de tv, cozinha semimobiliada, área de serviço c/ armários, sacada c/ churrasqueira, aquecimento a gás, academia, brinquedoteca, elevador social/ serviço, piscina, porteiro 24 horas, playground, quadra de esportes, salão de festas, depósito, gar. p/ 2 carros. F: (45) 9923-8282. CI-157539.

**Casas**

**ALUGO CASA**  
Na região do Lago, 2 qtos, sla, cozinha, wc, garagem. R\$ 800., somente c/ fiador. F: (45) 9962-2068. CI-157496.

**ALUGO CASA**  
Santa Tereza do Oeste, 2 qtos, sala, coz., lavand., gar. descoberta, Rua Campinas, 127, Casa V, Potal da Vatureza, Rua Calçamento. R\$ 450,00. F: (45) 8404-2081/ 3326-3730. CI-157484.

**CASA NO CLAUDETE**  
3 qtos., 70m², documentação para minha casa minha vida. R\$ 155.000. F: (45) 9941-6663. CI-157559.

**CASA NO CLAUDETE**  
Em condomínio, 3 qtos, demais dependências. R\$ 170.000. F: (45) 3225-2540/ 9972-3834. www.gersonparanhos.com.br Creci 7297 CI-157548.

**CASA NO JD. PERIOLO**  
C/ 119m², suite, 2 qtos., sala, cozinha, área de serviço, edícula c/ churrasqueira, 2 vagas de garagem, terreno c/240m². Ac. carro como entrada. R\$ 190.000. F: (45) 9972-0213/ 9972-0172. Creci J4114. CI-154584.

**CASA NO PADOVANI**  
R\$ 155.000., financia Minha Casa Minha Vida. F: (45) 9941-6663. CI-157558.

**CASA NOVO MILÊNIO**  
Com laje, 2 qtos., sala estar/jantar, bwc, coz., lavand., 2 vagas. R\$ 180.000. F: (45) 9972-0213/ 9972-0172. Creci J4114. CI-154590.

**MINHA CASA MINHA VIDA**  
Jd. Presidente, rua Candangos, c/ 50m², 3 quartos e demais dependências. R\$ 140.000. Creci J4114. F: (45) 9972-0172/ 9972-0213. CI-154589.

**MINHA CASA MINHA VIDA**  
No Morumbi, c/ 57m², 2 quartos e demais dependências. R\$ 120.000. Creci J-4114. F: (45) 9972-0172/ 9972-0213. CI-154592.

**PARQUE SÃO PAULO**  
Terreno c/ 402m² e c/ casa de 110m². R\$ 290.000. F: (45) 9972-0213/ 9972-0172. Creci J4114. CI-154581.

**SOBRADO NO COUNTRY**  
152m², suite, 2 quartos, 2 bwc social, sala estar e jantar, lavabo e churrasqueira. R\$ 580.000. F: (45) 3225-2540/ 9901-6633. Creci 7297 fotos no site www.gersonparanhos.com.br CI-157546.

**SOBRADO NOVO**  
Cond. Világio no Pq. São Paulo, geminado em condomínio fechado, c/ suite, 2 qtos., bwc, sendo que um quarto tem closet, sala de estar/jantar, coz., lavabo e lav., garagem p/ 2 carros. R\$ 330.000. F: (45) 9972-0172/ 9972-0213. Creci J-4114. CI-154585.

**SOBRADO PORTO SEGURO**  
C/190m², suite, + 2 qtos., escritório, 2 sacadas, gar. p/ 3 carros, e demais depend., todo em gesso e porcelanato, aquecimento solar, sobra de terreno p/ piscina. R\$ 570.000. F: (45) 9978-4844/ 9108-3787. CI-157160.

**CONSÓRCIO DE IMÓVEL**  
Você pode usar seu FGTS como Lance.

**Crédito Parcela**

R\$ 60.000,00	R\$ 496,00
R\$ 80.000,00	R\$ 661,33
R\$ 90.000,00	R\$ 744,00
R\$ 100.000,00	R\$ 826,67
R\$ 120.000,00	R\$ 992,00

**www.lanceconsorcios.com.br**  
Av. Brasil, 2962 - Sl.: 10 Shopping West Side  
**45. 3325-1070 | 9972-3798**

**SOBRADOS NOVOS**  
C/ 80m², 2 qtos., sala, coz., lavabo, bwc, sacada e garagem. R\$ 175.000. F: (45) 3225-2540/ 9907-1757. Creci 7297. www.gersonparanhos.com.br CI-157549.

**VENDO CASA**  
Na Av. Brasil, próx. a Bartinik sentido FAG. Valor a combinar, aceito casa de menor valor como parte de pagamento. F: (45) 9948-0153/ 9800-2068. CI-157341.

**Ponto Comercial**

**ALUGO BARRACÃO**  
360m², Rua Francisco Beltrão, 976, Pacaembu. Valor a combinar. F: (45) 9970-4321/ 8811-0503. CI-157307.

**ALUGO SALA COMERCIAL**  
Rua Ieda Baggio Mayer 969, em frente ao antigo Liderança. F: (45) 3035-3876/ 9972-8851. CI-157504.

**OPORTUNIDADE**  
Excelente preço, sala comercial no Day Saúde, térreo c/ 50,78m², s/ garagem. R\$ 135.000. F: (45) 9972-0172/ 9972-0213. Creci J4114. CI-154587.

**V. MORETTI ALUGA**  
Sala Comercial Nova, na Rua Paraná, 4753, sala 8, medindo aprox. 170,75m². R\$ 2.828. F: (45) 3322-1515 Creci 3149 J CI-154148.

**V. MORETTI ALUGA**  
Sala Comercial, na Rua Rio Grande do Sul 1983-B, centro, c/ aproximadamente 52,50m². R\$ 1.300. F: (45) 3322-1515 Creci 3149 J CI-154258.

**VENDO CLINICA**  
Odontológica, com todos os equipamentos odontológicos seminovos, 2 cadeiras, raio x, autoclave, etc. Apenas R\$ 30.000. F: (45) 9917-1629/ 9917-168. CI-157126.

**VENDO SALA COMERCIAL**  
Térrea, c/ 30m² de área privativa, na Avenida Toledo 1142. R\$ 120.000. Aceito carro ou terreno como parte do pagamento. Creci J4114. F: (45) 9972-0172/ 9972-0213. CI-154579.

**Terrenos**

**ÁREA 14 DE NOVEMBRO**  
De 4.633m², Rua Souza Naves Sul após o viaduto Petrocon, ao lado da Met. Turmina, R\$ 850.000. F: (45) 3035-6699/ 9966-6699. Creci 3999. CI-155796.

**ESQUINA NA FAG**  
612,50m², (17,5x35m), R. Anibal Curi c/ R. João Maria Correa. R\$ 420.000. F: (45) 3225-2540/ 9972-3834. Creci 7297. www.gersonparanhos.com.br CI-157545.

**LOTE NO CLARITO**  
480m², 12x40, Rua Curió. R\$ 140.000. F: (45) 3225-2540/ 9972-3834. www.gersonparanhos.com.br Creci 7297 CI-157547.

**LOTE NO TURISPARQUE**  
450m², Rua Pedro Baú (rua do ônibus), próx. a Av. Itaipu. R\$ 160.000., aceito carro. F: (45) 3225-2540/ 9972-3834. Creci 7297. CI-157544.

**SERAFIM VENDE**  
Chácara de 4 alqueires, linha 47, muito boa de água, com casa de madeira, sendo 19km do centro. R\$ 380.000. F: (45) 3035-2714/ 9922-7904/ 9936-4099. Creci 19806f. www.willianserafim.com.br CI-157361.

**TERRENO CENTRAL**  
C/ 1050m², (25x42), Rua Vitória 770, R\$ 1.200.000. F: (45) 3035-6699/ 9966-6699. Creci 3999. CI-155798.

**TERRENO JD COUNTRY**  
C/ 962,5m², (17,50x55), Rua Rio Grande do Norte, entre as ruas 13 de Maio e Tiradentes, R\$ 700.000. F: (45) 3035-6699/ 9966-6699. Creci 3999. CI-155797.

**TERRENO NO PALMEIRAS**  
Rua Tarcílio Wagner, 59, esquina, c/ 550m², c/ casa de madeira, R\$ 260.000. F: (45) 3035-6699/ 9966-6699. Creci 3999. CI-155799.

**TERRENO PARA PERMUTA**  
Permuta-se área construída, por terreno na região central de Cascavel - PR. F: (45) 3222-0039 ou no e-mail: contato@krumconstrucoes.com.br CI-157270.

**V. MORETTI ALUGA**  
Terreno de esquina localizado na Rua Erechim esquina c/ a Rua Olavo Bilac, centro, c/ 2000m² (50X40) R\$ 2.200. F: (45) 3322-1515. Creci 3149-J. CI-154150.

**V. MORETTI VENDE**  
Terreno com 702m², localizado na Av. Brasil, Centro. R\$ 4.000.000. F: (45) 3322-1515 Creci 3149 J CI-154149.

**V. MORETTI VENDE**  
Terreno c/ área de 455m² (13x35), na Rua Marechal Floriano, 2333, centro. R\$ 240.000. F: (45) 3322-1515 Creci 3149 J CI-154151.

**V. MORETTI VENDE**  
Terreno no loteamento Eco Park localizado na Região Norte, c/ 201m². R\$ 67.000., c/ entrada de 10% e restante parcelado. F: (45) 3322-1515 Creci 3149 J CI-154146.

**VENDO FAZENDA**  
Região de Toledo, 143 alqueires, 70 de lavouras e o restante pastagem. F: (45) 9946-1670/ 9972-8501. CI-157425.

**VENDO LOTE**  
Condomínio Felicitá ao lado da Fag. R\$ 160.000., aceito troca p/ carro ou caminhonete. F: (45) 9952-2225. CI-157428.

**VENDO LOTES**  
Ou chácara na beira do lago, em Boa Vista, 1.800m da cidade, a partir de R\$ 30.000. F: (45) 3287-1293/ 3287-1360/ 9125-5185. CI-155806.

**LOCAÇÃO**

Atenção senhores proprietários de **IMÓVEIS!** Deixe seu imóvel nas mãos de profissionais com experiência e seriedade! Tudo isso com a segurança e credibilidade que você procura!

**SELETA**  
administração imobiliária

**SELETA**  
administração imobiliária

ALUGAMOS seu imóvel.  
Encontre a garantia que  
você precisa.  
Confie na SELETA.  
Aqui, a gente faz o melhor  
negócio acontecer.

**(45) 3039-0030**

**VENDO SÍTIO**  
Em Santa Maria, 30km do centro, 2km do asfalto, 9 alqs., estrutura completa p/ ordenha e confinamento, c/ 30 vacas. F: (45) 9965-2121/ 9965-7176. CI-156800.

**VENDO TERRENO**  
Vila Tolentino, 420m², c/ casa mista de 100m², Rua Sérgio Djalma de Holanda, 1420, R\$ 300.000. F: (45) 3035-6699/ 9966-6699. CRECI 3999. CI-155800.

**VENDO TERRENO**  
12x25, c/ casa em alvenaria, na rua Pernambuco, próx. ao Clube Comercial. R\$ 270.000. F: (45) 3306-0320/ 3226-1695/ 8807-1691. CI-156545.

**Imóveis Diversos**

**CONSÓRCIO**  
IMOBILIÁRIO. Casa, apart., sobrado, barracões, sala, sítios, chácaras, construções e reformas. Grupo Especial. Confira crédito R\$ 150.000. Parcelas só R\$ 1089,98. Não cobramos taxa de adesão. F: (45) 3325-1070/ 9972-3798. www.lanceconsorcios.com.br CI-157241.

**CONSÓRCIO**  
IMOBILIÁRIO. Grupo especial, confira crédito R\$ 200.000. Parcelas só R\$ 1.441,57. Furo de grupo, vagas limitadas. Não cobramos taxa de adesão. Mais informações com Jorge F: (45) 3325-1070/ 9972-3798. www.lanceconsorcios.com.br CI-157242.

**CONSÓRCIO DE IMÓVEL**  
Contemplado, crédito de R\$ 82.000. Entrada de R\$ 22.000. + parcelas de R\$ 710. F: (45) 9991-9713. CI-157233.

**CEBRAC CONTRATA**  
**Instrutor de inglês com no mínimo 12 meses de experiência comprovada.**  
Interessados (a), encaminhar currículo com foto até 30/04/2015, para: pedagogico@cebracascavel.com.br

**LEILÃO**  
1ª e 2ª VARA FEDERAL  
CASCATEL/PR

**Dia 24/04/2015 às 14:00hs**  
(por qualquer valor desde que não seja valor vil)

Inf.: (45) 9845-6366 - www.vmlleiloes.com.br  
Depósito judicial: Rua Alexandre de Gusmão, nº 403, Jd Maria Luiza (Visitação dia 23/04/2015 nos respectivos depositários)

**Local Leilão:**  
ACIC Av. Toledo, 247

BREVE DESCRIÇÃO - IMÓVEIS URBANOS E RURAIS	LANCE MÍNIMO
LOTE DE TERRAS RURAL nº 391 - remanescente da Gleba Rio Cascavel - 2ª parte, com área de 72.350,00m², sem benfeitorias, da Fazenda Andrada, matrícula nº 12.728 do 3º CRI. Observações: a área de terra é mecanizada e próxima à BR 277, em área bem valorizada.	R\$ 311.000,00
LOTE URBANO nº 18, quadra 26, do loteamento Vila Tarumã, com área de 370,50m², localizado na rua Balzak, matrícula nº 17.484 do 3º CRI. Sem benfeitorias. OBS.: Parcelamento somente por valor igual ou superior a avaliação, sendo 30% de entrada e o saldo em até 60 vezes conf. Edital de Leilão.	R\$ 36.400,00
LOTE DE TERRAS RURAL nº 57-B, com área de 1.184.000,00 m² ou 118,40 há, 1ª parte do imóvel Colônia Tormenta, situado no perímetro rural do Distrito Rio do Salto, matrícula nº 21.656 do 3º CRI. Observações: O lote faz parte da Fazenda Pinhalzinho, distante 28 quilômetros de Cascavel (logo após a Comunidade Pinhalzinho), o terreno é totalmente mecanizado, próprio para agricultura, tem frente para a PR-180, entre os quilômetros 349 a 351, benfeitorias: cerca, lavoura da estação e asfalto com frente para a PR-180, bem conservado. OBS.: Parcelamento de 50% e somente por valor igual ou superior a avaliação, sendo 30% de entrada e o saldo em até 60 vezes conf. Edital de Leilão.	R\$ 3.998.000,00
VEÍCULOS	
Caminhão Iveco; Uno Mille Fire Flex; Courier; Suzuki 750; GM Corsa Hatch, Palio WK Adventure	

Verifique mais informações no site [www.vmlleiloes.com.br](http://www.vmlleiloes.com.br)

INFORME PUBLICITÁRIO: EVENTUAIS INCORREÇÕES EM VALORES E DADOS PREVALECEM OS EDITAIS DE LEILÃO AFIXADOS NOS ÁTRIOS DOS RESPECTIVOS JUÍZOS.

**ABERTURA DE OPORTUNIDADE**  
Venha conhecer o novo canal de negócios da POLISHOP, e torne-se um parceiro da maior empresa multicanal do mundo. Agora em Cascavel a oportunidade que está transformando vidas em todo o Brasil! Evento com vagas limitadas!  
**Entrada franca mediante confirmação pelo telefone: (45) 9137-7769.**

**QUER COMPRAR**  
Seu imóvel sem pagar juros? Compre um consórcio da Rodobens, imóveis, carros e motos. Representante em Cascavel: IMOBILIÁRIA DESTRO. F: (45) 3038-6464/ 9972-0213/ 9972-0172/ 9938-9739. CRECI J4114 CI-154580.

**Empregos**

**ACADEMIA CONTRATA**  
Recepcionista, p/ atender das 06:00 as 12:00 e das 19:00 as 21:00, no São Cristovão. Necessário ser responsável e simpática. Interessadas agendar entrevista pelo F: (45) 9919-7525. CI-157556.

**CONTRATA AUXILIAR**  
DE PRODUÇÃO, masculino, maior de idade, c/ disponibilidade de horário. Interessados comparecer Rua Benjamin Constant, 559, Pq. São Paulo, c/ currículo e carteira de trabalho. F: (45) 3224-7979/ 3038-7975. CI-157082.

**CONTROLLER**  
Exige-se, formação em Ciências Contábeis, experiência na área e informática. Oferece semana de 5 dias, salário compatível com a função e um bom ambiente de trabalho. Interessados enviar currículo para recrutamento-peris@hotmail.com CI-157312.

**MEGA LAJES CONTRATA**  
Vendedor externo, c/ carro. Secretária com habilitação, interessados enviar email para engenharia@megalajes.com CI-157375.

**SHOP FITNESS**  
Contrata vendedora, c/ experiência mínima de 1 ano em vendas. Necessário ser comunicativa e simpática. Interessadas agendar entrevista pelo F: (45) 3096-6767 c/ Sonia ou Patricia. CI-157554.

**Negócios**

**NEGÓCIO PRÓPRIO!**  
Empresário local está expandindo negócio em Cascavel e região, e busca pessoas c/ visão empreendedora. F: (45) 9981-6766. CI-157512.

**Diversos**

**"AP DAS MORENAS"**  
Novinhas, lindas e sensuais, escolha a sua companhia, local novo, aconchegante e discreto, p/ homens de bom gosto. F: (45) 9930-9243. CI-157498.

**"INSACIÁVEL MORENA"**  
Venha delirar em 1,62 de curvas perfeitas, 57kg de pura gostosura, 20 aninhos, com local, me ligue. F: (45) 9916-3284 c/ Bia. CI-157501.

**"LOIRINHA 18 ANOS"**  
1,58 de altura, 54kg, pele clara, macia e cheirosa, p/ homens discretos e de bom gosto, c/ local. F: (45) 9953-4031. CI-157499.

**"MORENA SAFADINHA"**  
Novinha, carinhosa, sem frescura, louca p/ satisfazer suas fantasias, c/ local discreto e gostoso. F: (45) 9911-4219 - Debora CI-157500.

**A BELA GISELE**  
C/ acessórios, gata ousada, pronta p/ realizar suas fantasias e tirar você da rotina, vai se surpreender. Com local. F: (45) 9908-1646. CI-157510.

**ACOMPANHANTES TOLEDO**  
Belas e discretas, o prazer é garantido, a satisfação total, www.acompanhantestoleado.com.br, somente motel. F: (45) 9946-0083. CI-157274.

**AGÊNCIA VIP CASCATEL**  
As mais belas gatas da região, local próprio, c/ ar, motel e hotel. www.vipcascavel.com.br F: (45) 9969-9131 (tim) CI-157273.

**ALANA**  
Loira de tirar o folego, adoro realizar fantasias, prazer garantido, c/ local. F: (45) 9837-0586 c/ amiga para festinha CI-157511.

**BIA LOIRA**  
Alto nível, p/ homens que estão a procura de prazer e satisfação total, c/ local seguro e discreto. F: (45) 9821-7809. CI-157508.

**DETETIVE PARTICULAR**  
Investigações: conjugal, empresarial, traição virtual, rastreamento de veículos, filmagens, fotos, gravações. Sigilo absoluto. F: (45) 9105-8010/ 9914-2282 ou detetive.ville@hotmail.com CI-156845.

**ESPETO GIRATÓRIO**  
A Pilha, todo em inox, regulável 50 a 70cm, 4 pilhas AA que duram até 60 horas. Churrasco perfeito. R\$ 160., em 3x no cartão. F: (45) 3223-6699/ 9988-3377. CI-156677.

**ESTILO MASSAGEM**  
Terapêutica, clínica, drenagem linfática, reflexoterapia e massagem relaxante. F: (45) 9941-9370/ 9101-4913 c/ Raquel. CI-156289.

**FAÇO DEDETIZAÇÃO**  
Residencial e comercial, empresa licenciada. Especialista no controle de pragas urbanas, baratas, ratos, pulgas, cupins, traças, pernilongos, formigas e aranha, prevenção contra o mosquito da dengue. Orçamento sem compromisso. Equipe técnica especializada. F: (45) 3222-9319/ Whatsapp (45) 9929-2068. CI-156968.

**FIM DOS INSETOS**  
Não consegue dormir? Os mosquitos estão levando o seu sono? Sua cozinha parece um zoológico, as paredes e móveis estão esfarelado, seus problemas acabaram, deixa que eu resolvo. Orçamento sem compromisso ligue e comprove. F: (45) 3222-9319 / Whatsapp (45) 9929-2068. CI-156969.

**IRMÃ JUSARA**  
Trago a teus pés quem você ama rindo ou chorando, em tempo recorde. F: (43) 3344-4566/ 9609-1587/ 8456-3291/ (45) 9909-3154. soluções.deamor@hotmail.com CI-156733.

**LUARA LOIRAÇA**  
26 anos, muito experiente, tenho acessórios p/ realizar fantasias, c/ total discricção, c/ local. F:(45) 9984-1157. CI-157509.

**MASSAGEM**  
Para stress p/ cansaço e dores musculares, somente para masculino. F: (45) 9949-8531. CI-157416.

**MASSAGEM**  
Estimulante e relaxamento corporal, sala climatizada, Centro, de segunda à sábado, só c/agendamento. F: (45) 9805-3967. CI-157430.

**MASSAGEM**  
Para estresse, cansaço, relaxamento e estimulante, atendimento central. F: (45) 9819-3352. CI-157432.

**MASSAGEM RELAXANTE**  
Muscular, ajuda tirar cansaço, estresse, dores musculares, estimulante. F: (45) 3326-6756. CI-157058.

**MASSAGEM RELAXANTE**  
Estimulante e relaxamento muscular, c/ sala central e climatizada. F: (45) 9833-9707. CI-157542.

**MULHER MADURA**  
Saía da rotina por alguns momentos, boa e agradável companhia, morena clara, 1,70, 35 anos, c/ local próprio. F: (45) 9938-7329/ 9115-6926 c/ Marta. CI-157272.

**PRAZER EM DOSE DUPLA**  
Inicie com uma morena quente e termine com uma loira gelada, c/ local. F: (45) 9917-5915. CI-157503.

**TITULO PATRIMONIAL**  
Clube Comercial, R\$ 2.200. F: (45) 9802-5762. CI-157491.

**LOCAÇÃO**  
Atenção senhores proprietários de IMÓVEIS! Deixe seu imóvel nas mãos de profissionais com experiência e seriedade! Tudo Isso com a segurança e credibilidade que você procura!

**SELETA**  
administração imobiliária

**ÚNICO NO BRASIL**  
Gamado e amarrado em você pra sempre! Sigilo absoluto. F: (43) 3152-6754/ 3322-8065/ 8456-3291/ 9911-5862/ (45) 9909-3154. CI-156734.

**VENDO SALMÃO FRESCO**  
Entregamos em Cascavel e região. F: (45) 9926-9945. Com Marcio. CI-157025.

**VENHA DESFRUTAR**  
De momentos inesquecíveis, tenho local para massagem erótica, tântrica e algo a mais se preferir. F: (45) 9970-0628 c/ Dani. CI-157279.

**Utilidade Pública**

**SÚMULA RECEBIMENTO DE LICENÇA PREVIA**  
O Sr. IDALZIR A. CANSI, torna público que recebeu junto ao IAP - Instituto Ambiental do Paraná - a LICENÇA PREVIA de nº 39435 com validade até 05/03/2016 para AVICULTURA DE CORTE, localizada na linha Bom Jesus no lote 07, Gleba 19, no município Corbélia/Pr.

**SÚMULA DE RECEBIMENTO DE LICENÇA PRÉVIA**  
Edson Pascoski torna público que recebeu do IAP, a Licença Prévia para suinocultura - terminação sob nº 39647 válida até 26/03/2016 a ser implantada no Lote Rural 61-C Do Imóvel Fazenda São Domingos - Cascavel-Pr.

**SÚMULA DE REQUERIMENTO DE LICENÇA DE INSTALAÇÃO**  
Edson Pascoski torna público que irá requerer ao IAP, A Licença De Instalação Para Suinocultura - Terminação A Ser Implantada No Lote Rural 61-C Do Imóvel Fazenda São Domingos - Cascavel-Pr.

**SÚMULA DE RECEBIMENTO DE LICENÇA PRÉVIA**  
Edinei Antonio Gadenz E Elza Canalle Gadenz, CPF: 035.476.459-48 E CPF: 039.029.549-30, tornam publico que receberam do IAP, Licença Prévia, para a atividade de avicultura de corte destinada a 44.000 aves a ser implantada no Lote Rural Número 42 da Gleba 05 - Matricula: 18.068 - Linha Santa Maria S/N - Diamante D'oeste - Pr, com validade até 06/04/2017.

**SÚMULA DE REQUERIMENTO DE LICENÇA DE INSTALAÇÃO**  
Edinei Antonio Gadenz E Elza Canalle Gadenz, CPF: 035.476.459-48 E CPF: 039.029.549-30, tornam publico que irão requerer ao IAP, Licença de Instalação, para a atividade de Avicultura de Corte destinada a 40.000 aves a ser implantada no Lote Rural Número 42 da Gleba 05 - Matricula: 18.068 - Linha Santa Maria S/N - Diamante D'oeste - Pr.

**SÚMULA DE PEDIDO DE LICENÇA DE OPERAÇÃO**  
Domingos Basso E Evaldo Bueno Soares, tornam público que requereram do IAP, Licença Operação para Avicultura De Corte, implantada nos LR 76, 76-A E 77, Bairro Bonito, Gl. Rio Verde-2, Estrada Itacolomi, Município de Formosa Do Oeste, Estado do Paraná.

**SÚMULA DE REQUERIMENTO DE LICENÇA DE OPERAÇÃO**  
Conceito Engenharia E Construção LTDA torna público que irá requerer ao IAP, a Licença de Operação para indústria de pré moldados e artefatos de concreto instalada No Lote N°01 Qd 02 - Pq. Ind. Citvel I - Cascavel -Pr.

**SÚMULA DE PEDIDO DE LICENÇA INSTALAÇÃO**  
O sr. Cleverson Dal Maso torna público que requereu junto ao IAP-Instituto Ambiental do Paraná - a LICENÇA INSTALAÇÃO, para AVICULTURA DE CORTE, na linha Colonia Nova lote 38D/6, Gleba 01 em Corbélia/Pr.

**SÚMULA DE RECEBIMENTO DE LICENÇA PREVIA**  
O sr. Cleverson Dal Maso torna público que recebeu junto ao IAP-Instituto Ambiental do Paraná - a LICENÇA PREVIA, para AVICULTURA DE CORTE, de nº 39434 com validade até dia 05/03/2016 na linha Colonia Nova lote 38D/6, Gleba 01 em Corbélia/Pr.

**SÚMULA DE REQUERIMENTO DE RENOVAÇÃO DA LICENÇA DE INSTALAÇÃO**  
Auto Posto Passarini Comercio De Combustíveis - Epp torna público que irá requerer ao IAP, a Renovação da Licença de Instalação para Comercio varejista de combustíveis e lubrificantes a ser implantada Na Avenida Tito Muffato, 1625 - Santa Cruz - Cascavel-Pr.

**SÚMULA PEDIDO DE LICENÇA DE INSTALAÇÃO**  
O Sr. IDALZIR A. CANSI, torna público que requereu junto ao IAP - Instituto Ambiental do Paraná - a LICENÇA DE INSTALAÇÃO para AVICULTURA DE CORTE, localizada na linha Bom Jesus no lote 07, Gleba 19, no município Corbélia/Pr.

**SÚMULA DE PEDIDO DE LICENÇA DE OPERAÇÃO**  
Jose Carlos Barriuello, torna público que requereu do IAP, Licença Operação para AVICULTURA DE CORTE, implantada no LR 46 E Parte Do 47, Bairro De Chacaras Carajas, Gl. Rio Verde-2, Estrada Passaro, Município de Jesuitas, Estado do Paraná.

**SÚMULA DE PEDIDO DE LICENÇA DE OPERAÇÃO**  
Maura Carrara torna público que requereu do IAP, Licença Operação para Ampliação Avicultura De Corte, implantada no LR 82-A-1, Bairro Progresso-1ª Parte, Gl. Rio Verde-2, Estrada Londrina, Município de JESUITAS, Estado do Paraná.

**SÚMULA DE PEDIDO DE LICENÇA DE OPERAÇÃO**  
Valmor Roecker Felipe torna público que requereu do IAP, Licença Operação para Ampliação Avicultura De Corte, implantada no LR. 48-B, GLEBA 08, Col. Pindorama, Iguacuzinho, Município de Cafelandia, Estado do Paraná.

**Município de Campo Bonito**  
Responsabilidade de Todos

PORTARIA Nº. 109/2015

SÚMULA: Nomeia Pregoeira e Equipe de Apoio Para Licitação Modalidade Pregão do Município de Campo Bonito.

O PREFEITO MUNICIPAL DE CAMPO BONITO, Estado do Paraná, usando de suas atribuições legais e de acordo com a Lei Federal nº. 10.520 de 17 de Junho de 2002 e Lei Federal nº. 8.665/93 de 21 de Junho de 1993;

**RESOLVE:**

Art. 1º - Designar servidora para atuar como Pregoeira e membros da Equipe de Apoio para Licitação Modalidade Pregão, que será integrada pela seguinte formação:

**PREGOEIRA:**  
SANDRA SCIMEONI DE ALBUQUERQUE

**EQUIPE DE APOIO:**  
Edson de Souza  
Célio Abraão Picilli  
Galmar Delfin de Souza

Art. 2º - Esta Portaria entra em vigor na data de sua publicação, com vigência para sessenta dias, revogando a Portaria nº6/2013.

GABINETE DO PREFEITO MUNICIPAL EM, 21 de Abril de 2015.

*Sandra Scimeoni de Albuquerque*  
Prefeita Municipal

**Município de Campo Bonito**  
Responsabilidade de Todos

PORTARIA Nº. 108/2015

SÚMULA: Nomeia Comissão Permanente de Licitação.

O PREFEITO MUNICIPAL DE CAMPO BONITO, Estado do Paraná, usando de suas atribuições legais, com base no artigo 51, da Lei Federal nº. 8.665/93 de 21 de Janeiro de 1993 e suas alterações e Artigo 95, inciso II, alínea "b" da Lei Municipal nº. 030/90 (Lei Orgânica Municipal);

**RESOLVE:**

Art. 1º - Constituir uma Comissão de Licitação, com a função de receber, examinar e julgar todos os documentos e procedimentos relativos às licitações, que venham a ser executadas pelo Município de Campo Bonito, durante o período de 60 (sessenta) dias, assim composta:

Titulares	CPF	Cargo
<b>Presidentes:</b> Sandra Scimeoni de Albuquerque	917.116.229-15	Assistente Administrativo
<b>Membros:</b> Galmar Delfin de Souza Célio Abraão Picilli	751.819.549-01 599.182.339-15	Secretário de Finanças Técnico Contábil
<b>Suplentes:</b> Edson de Souza Angela Bianella	802.382.359-15 035.198.909-92	Auxiliar Administrativo II

Art. 2º - A Comissão designada no Artigo anterior, poderá, a qualquer tempo, requisitar os serviços de profissionais com notória experiência para fundamentar sua posição e decisão na reunião de julgamento dos processos de licitação.

Art. 3º - Para atender ao disposto no Parágrafo Segundo do Artigo 51 da Lei Federal nº. 8.665/93, fica a Comissão Permanente de Licitação, com poderes para o anexo e o julgamento dos pedidos de inscrição, alteração e reinscrição do Registro Cadastral Permanente de Fornecedores da Prefeitura Municipal de Campo Bonito.

Art. 4º - Esta Portaria entra em vigor na data de sua publicação, revogadas as disposições em contrário e em especial a Portaria nº. 67/2015, com validade para sessenta dias

GABINETE DO PREFEITO MUNICIPAL EM, 11 de Abril de 2015.

*Sandra Scimeoni de Albuquerque*  
Prefeita Municipal

**C11149687-E15**

**SÚMULA DE PEDIDO DE LICENÇA DE INSTALAÇÃO**  
O Sr. João Batista Piovesan, torna público que requereu do IAP - Instituto Ambiental do Paraná - a LICENÇA DE INSTALAÇÃO para AVICULTURA DE CORTE, para sua unidade localizada na Br 369, KM 499, lote 91A, gleba 02 no município de Corbélia- PR.

**SÚMULA**  
A Associação Unidade Industrialização Pesquisa E Capacitação Transf. Tecnológica - Lactel - Torna público que Requereu do IAP, a Licença de Operação para o Resfriamento De Leite E Envase Do Leite Para Agricultura Familiar a ser instalada na PR 474 km 2 Zona Rural - Campo Bonito - Paraná

**SÚMULA DE PEDIDO DE LICENÇA DE OPERAÇÃO**  
Oraci Carlos Cansi, torna público que requereu do IAP, Licença Operação para Ampliação Avicultura De Corte, implantada no LR 22-E, SUBD. LR 22-D, GL. 03, COL. "A", Garibaldi, Município de Corbélia, Estado do Paraná.

**Câmara Municipal de Ramiândia**  
Av. XXV de Junho 356 - Centro, CEP. 85888-000  
Fone/Fax: 45 3256-1195  
Ramiândia - PR

**ATO DA PRESIDÊNCIA Nº 08/2015**

**Autoriza viagem e pagamento de diárias.**

O PRESIDENTE DA CÂMARA MUNICIPAL DE RAMILÂNDIA, Estado do Paraná, no uso das atribuições que legalmente lhe são conferidas, e de conformidade com a Resolução 02/2014, de 04/08/2014.

**RESOLVE:**

Art. 1º Autorizar a vereadora: Sandra Regina de Oliveira Marques, CPF: 968.396.359-53 e a servidora: Andreia Marques de Abreu, CPF: 050.207.319-51, a se deslocarem até a cidade de Medianeira, no dia 23 de abril de 2015 (quinta-feira), para participarem de Treinamento em Oratória "A arte da Comunicação em público".

Art. 2º Fica autorizado o pagamento de 8,33% (oito vírgula trinta e três por cento) do valor de uma diária, totalizando um montante de R\$ 25,00 (vinte e cinco reais) por pessoa, conforme artigo 3º, Inciso I da Resolução 02/2014, para fins de ressarcimento de despesas com alimentação.

Art. 3º As despesas decorrentes da execução deste Ato da Presidência correrão por conta de dotação própria do orçamento vigente.

Art. 4º Este Ato da Presidência entra em vigor nesta data, revogadas as disposições em contrário.

Sala da Presidência da Câmara Municipal de Ramiândia, aos 22/04/2015.

*Séverino Linhares*  
Presidente

**C11149652-E15**

**CISOP**  
CONSORCIO INTERMUNICIPAL DE SAÚDE DO OESTE DO PARANÁ

Edital de Convocação N.º 010/2015.  
PROCESSO SELETIVO - EDITAL N.º 002/2014.

O Presidente do Consórcio Intermunicipal de Saúde do Oeste do Paraná - CISOP, com sede na Cidade de Cascavel/PR, no uso de suas atribuições Estatutárias e legais, **CONVOCA** em única chamada, os candidatos abaixo relacionados, aprovados no Processo Seletivo para a contratação de servidores para o SIM-PARANÁ - SERVIÇOS INTEGRADOS DE SAÚDE MENTAL DO PARANÁ, para ocupar o cargo em que obtiver aprovação, de acordo com a ordem de classificação, para que se apresentem na Sede do CISOP no endereço Rua Ercilina, n. 1381, Centro, em Cascavel/PR, munidos dos documentos especificados no Edital de Processo Seletivo n.º 002/2014, a fim de iniciar o processo de contratação de servidores, sob o regime da CLT - Consolidação das Leis Trabalhista.

**CANDIDATO/CARGO**

**MÉDICO**

**6º - MARCOS LEANDRO DA FONSECA**

O candidato acima relacionado deverá comparecer durante o horário de expediente das 08:00 às 11:00 horas, e das 13:30 às 16:00 horas, a partir de 23 de abril de 2015 a 27 de abril de 2015.

Fica mobilizado os candidatos aprovados e aqui relacionados que, em caso de não se apresentarem no prazo acima estipulado, será considerado formalmente **DESISTENTE**.

Cascavel/PR, em 23 de abril de 2015

Daniel Trelli  
Presidente do CISOP

**C11149653-E15**

**MUNICÍPIO DE CAPITÃO LEÔNIDAS MARQUES - PR**

AVISO DE LICITAÇÃO  
PREGÃO PRESENCIAL Nº. 009/2015

Objeto: aquisição de gêneros alimentícios, higiene e higienização, roupa e roupa para manutenção dos alimentos da Delegacia Civil - 5ª Unidade - Centro Urbano, em atendimento a solicitação da Secretaria Municipal de Obras e Serviços Urbanos - Considerando o Menor Preço Por Lote, em atendimento para a classificação das propostas e após verificação de sua compatibilidade de acordo com as exigências constantes do edital e legislação aplicável, com o valor total de R\$ 33.042,13 (trinta e três mil quatrocentos e doze reais e treze centavos) para o fornecimento integral do objeto conforme relação e Anexo do Edital, em anexo.

Local: Gabinete do Prefeito Municipal de Capitão Leônidas Marques, Estado do Paraná, em 22 de abril de 2015.

*Ivan Ilari*  
Prefeito Municipal

**C11149642-E15**

**SÚMULA DE RECEBIMENTO DE LICENÇA PREVIA**  
O Sr. João Batista Piovesan, torna público que recebeu do IAP - Instituto Ambiental do Paraná - a LICENÇA PREVIA para AVICULTURA DE CORTE, de nº 39254 com validade até 23/12/2015 para sua unidade localizada na Br 369, KM 499, lote 91A, gleba 02 no município de Corbélia - PR.

**SÚMULA DE REQUERIMENTO DE RENOVAÇÃO DA LICENÇA DE OPERAÇÃO**  
Leal Indústria E Comércio De Papéis Ltda torna público que requereu ao IAP a renovação de sua Licença de Operação para a atividade de Fabricação de Papel localizada na Rodovia BR 277, KM 540,5, Distrito Industrial, Município de Ibema - PR.

**SÚMULA DE PEDIDO DE LICENÇA PRÉVIA**  
Unita Cooperativa Central torna público que requereu do IAP, Licença Prévia para Ampliação Do Abatedouro De Aves, a ser implantada na Rodovia Br 369, Km 439, S/N, Município De Ubitatã, Estado do Paraná.

**Câmara Municipal de Ramiândia**  
CNPJ 00.985.909/0001-53  
Av. XXV de Julho 355 - Centro, Ramiândia - PR.  
CEP 85.888-000  
E-mail: camara\_ramiandia@hotmail.com  
www.camaramiandia.pr.gov.br

**PORTARIA Nº. 08/2015**

**PROCLAMA RESULTADO DA AVALIAÇÃO DE DESEMPENHO DE SERVIDORA OCUPANTE DE CARGO DE PROVIMENTO EFETIVO DO PODER LEGISLATIVO MUNICIPAL PARA FINS DE APLICAÇÃO DE VANTAGENS DE PROGRESSÃO VERTICAL E HORIZONTAL, E DÁ OUTRAS PROVIDÊNCIAS.**

O PRESIDENTE DA CÂMARA MUNICIPAL DE RAMILÂNDIA, Estado do Paraná, no uso de suas atribuições legais e regimentais, com fulcro na Lei Municipal Nº 830/2014, que trata do Plano de Cargos, Vencimentos, Carreira e Avaliação de Desempenho dos Servidores da Câmara Municipal de Ramiândia/PR.

**RESOLVE:**

Art. 1º - Proclamar o resultado da Avaliação de Desempenho por Objetivos para análise dos Servidores Públicos Municipais do quadro efetivo da Câmara Municipal de Ramiândia para fins de apuração de vantagens de progressão vertical e horizontal, apurada pela Comissão Especial nomeada pela Portaria 7/2015.

Art. 2º - Durante a apuração, a Comissão Especial chegou à seguinte média final de apuração, individualmente de cada servidor, conforme descrito abaixo.

NOME	CARGO	MÉDIA FINAL
Mayara Kelly Bellon de Souza	Auxiliar de Serviços Gerais	8,8

Art. 3º - Na forma do que preceitua o Plano de Cargos, Vencimentos, Carreira e Avaliação de Desempenho dos Servidores da Câmara Municipal de Ramiândia considera-se a servidora acima **Aprovada** na sua respectiva avaliação.

Art. 4º - Esta portaria entra em vigor na data de sua publicação, revogadas as disposições em contrário.

REGISTRE-SE. PUBLIQUE-SE. ANOTE-SE

Sala da Presidência da Câmara Municipal de Ramiândia, aos 22 de Abril de 2015

*Séverino Linhares*  
Presidente do Legislativo Municipal  
Bicênio 2015/2016

**C11149647-E15**

**MUNICÍPIO DE CAPITÃO LEÔNIDAS MARQUES - PR**

PORTARIA Nº. 143/2015 de 22/04/2015.

O Prefeito Municipal de Capitão Leônidas Marques, Estado do Paraná, no uso de suas atribuições legais, **RESOLVE** homologar o resultado da licitação realizada na modalidade Pregão Presencial nº. 009/2015 de 23/03/2015, que tem como objeto a contratação de empresa para o fornecimento e instalação de telas de alumínio galvanizado no Quadro da Praça São Cristóvão e Campo da Comunidade Santa Mônica, e reforma de telas (recepção e patamar) do Campo Santa Mônica, conforme solicitação da Secretaria Municipal de Obras e Serviços Urbanos - Considerando o Menor Preço Por Lote, em atendimento para a classificação das propostas e após verificação de sua compatibilidade de acordo com as exigências constantes do edital e legislação aplicável, com o valor total de R\$ 15.840,00 (quinze mil oitocentos e quarenta reais), para o fornecimento integral do objeto, conforme relação e Anexo do Edital, em anexo.

Local: Gabinete do Prefeito Municipal de Capitão Leônidas Marques, Estado do Paraná, em 22 de abril de 2015.

*Ivan Ilari*  
Prefeito Municipal

**EXTRATO DE CONTRATO Nº. 003/2015.**

REF: PREGÃO PRESENCIAL Nº. 009/2015.  
CONTRATANTE: MUNICÍPIO DE CAPITÃO LEÔNIDAS MARQUES - PR.  
CONTRATADA: METALÚRGICA BRISCH LTDA - ME

OBJETO: Fornecimento de empresa para o fornecimento e instalação de telas de alumínio galvanizado no Quadro da Praça São Cristóvão e Campo da Comunidade Santa Mônica, e reforma de telas (recepção e patamar) do Campo Santa Mônica, conforme solicitação da Secretaria Municipal de Obras e Serviços Urbanos - Considerando o Menor Preço Por Lote, em atendimento para a classificação das propostas e após verificação de sua compatibilidade de acordo com as exigências constantes do edital e legislação aplicável, com o valor total de R\$ 15.840,00 (quinze mil oitocentos e quarenta reais), para o fornecimento integral do objeto, conforme relação e Anexo do Edital, em anexo.

Un. Orc.	Fq.	Sub Fq.	Programa	Proj. Ativ.	Conta Despesa	Elemento Despesa	Natureza
06.01	2º	812	0029	02410	04890	3.3.90.30.000	3.3.90.30.000
06.01	2º	812	0029	02410	04890	3.3.90.39.000	3.3.90.39.000

Gabinete do Prefeito Municipal de Capitão Leônidas Marques, Estado do Paraná, em 22 de abril de 2015.

*Ivan Ilari*  
Prefeito Municipal

**C11149628-E15**

**MUNICÍPIO DE CAPITÃO LEÔNIDAS MARQUES - PR**

PORTARIA Nº. 141/2015 de 22/04/2015.

O Prefeito Municipal de Capitão Leônidas Marques, Estado do Paraná, no uso de suas atribuições legais, **RESOLVE** homologar o resultado da licitação realizada na modalidade Pregão Presencial nº. 009/2015 de 23/03/2015, que tem como objeto a aquisição de gêneros alimentícios, higiene e higienização, roupa e roupa para manutenção dos alimentos da Delegacia Civil - 5ª Unidade - Centro Urbano, em atendimento a solicitação da Secretaria Municipal de Obras e Serviços Urbanos - Considerando o Menor Preço Por Lote, em atendimento para a classificação das propostas e após verificação de sua compatibilidade de acordo com as exigências constantes do edital e legislação aplicável, com o valor total de R\$ 33.042,13 (trinta e três mil quatrocentos e doze reais e treze centavos) para o fornecimento integral do objeto, conforme relação e Anexo do Edital, em anexo.

Local: Gabinete do Prefeito Municipal de Capitão Leônidas Marques, Estado do Paraná, em 22 de abril de 2015.

*Ivan Ilari*  
Prefeito Municipal

**EXTRATO DE CONTRATO Nº. 004/2015.**

REF: PREGÃO PRESENCIAL Nº. 009/2015.  
CONTRATANTE: MUNICÍPIO DE CAPITÃO LEÔNIDAS MARQUES - PR.  
CONTRATADA: FÁBRIKA ROMAY - MERCADO - ME

OBJETO: Aquisição de gêneros alimentícios, higiene e higienização, roupa e roupa para manutenção dos alimentos da Delegacia Civil - 5ª Unidade - Centro Urbano, em atendimento a solicitação da Secretaria Municipal de Obras e Serviços Urbanos - Considerando o Menor Preço Por Lote, em atendimento para a classificação das propostas e após verificação de sua compatibilidade de acordo com as exigências constantes do edital e legislação aplicável, com o valor total de R\$ 5.545,36 (cinco mil e quinhentos e quarenta e cinco reais e trinta e seis centavos), para o fornecimento integral do objeto, conforme relação e Anexo do Edital, em anexo.

Un. Orc.	Fq.	Sub Fq.	Programa	Proj. Ativ.	Conta Despesa	Elemento Despesa	Natureza
06.01	06	182	0004	02046	01500	3.3.90.30.000	3.3.90.30.000

Gabinete do Prefeito Municipal de Capitão Leônidas Marques, Estado do Paraná, em 22 de abril de 2015.

*Ivan Ilari*  
Prefeito Municipal

**C11149629-E15**

**Município de Corbélia**  
Rua Amor Perfeito, 1616 - Centro - Fone: (45) 3242-8800 / Fax: (45) 3242-8888 - CEP: 85.420-000 - Corbélia - PR  
CNPJ: 76.208.826/0001-02 / E-mail: gabinete@corbeliapgouv.br

**CONTRATO Nº 68/2015 - EXTRATO PARA PUBLICAÇÃO**  
Contratante: O MUNICÍPIO DE CORBÉLIA - PR, CNPJ nº 76.208.826/0001-02.  
Contratada: F. VASCONCELOS & CIA LTDA - ME, CNPJ nº 07.638.511/0001-82.  
Objeto: Aquisição de Materiais Permanentes, Material de Consumo, Materiais de Lavaria referente ao lote 01 (um), constante em sua proposta datada e assinada em 15.04.2015, com Recursos Federais, na utilização SUPERÁVIT FINANCEIRO 2014/2015 da Secretaria Municipal de Desenvolvimento Social, adquirindo conforme a necessidade do município, data base para retirada em até 31.12.2015.  
Valor: R\$ 12.824,85 (doze mil oitocentos e vinte e quatro reais e oitenta e cinco centavos), referente ao lote 01 (um), constante em sua proposta datada e assinada em 15.04.2015 sendo que o preço do objeto ora adquirido consta na proposta de preço emita pela contratada, e o mesmo será fixo e sem reajuste.  
DOTAÇÃO: 08.002.08.244.0100.2.325.  
Prazo de execução: aquisição conforme a necessidade do município, data base para retirada em até 31.12.2015.  
Foro: Comarca de Corbélia - Paraná  
Assinaturas: Sr. Carlos Sérgio Vasconcelos, CPF: 629.761.539-15 RG: 4.513.644-3 SSP/PR, e Ivanor Damão Bernardi, Prefeito Municipal. - Corbélia Pr, 22.04.2015.

IVANOR DAMÃO BERNARDI  
PREFEITO MUNICIPAL

**Município de Corbélia**  
Rua Amor Perfeito, 1616 - Centro - Fone: (45) 3242-8800 / Fax: (45) 3242-8888 - CEP: 85.420-000 - Corbélia - PR  
CNPJ: 76.208.826/0001-02 / E-mail: gabinete@corbeliapgouv.br

**CONTRATO Nº 67/2015 - EXTRATO PARA PUBLICAÇÃO**  
Contratante: O MUNICÍPIO DE CORBÉLIA - PR, CNPJ nº 76.208.826/0001-02.  
Contratada: F. VASCONCELOS & CIA LTDA - ME, CNPJ nº 07.638.511/0001-82.  
Objeto: Aquisição de Materiais Permanentes, Material de Consumo, Materiais de Lavaria referente ao lote 01 (um), constante em sua proposta datada e assinada em 15.04.2015, com Recursos Federais, na utilização SUPERÁVIT FINANCEIRO 2014/2015 da Secretaria Municipal de Desenvolvimento Social, adquirindo conforme a necessidade do município, data base para retirada em até 31.12.2015.  
Valor: R\$ 12.824,85 (doze mil oitocentos e vinte e quatro reais e oitenta e cinco centavos), referente ao lote 01 (um), constante em sua proposta datada e assinada em 15.04.2015 sendo que o preço do objeto ora adquirido consta na proposta de preço emita pela contratada, e o mesmo será fixo e sem reajuste.  
DOTAÇÃO: 08.002.08.244.0100.2.325.  
Prazo de execução: aquisição conforme a necessidade do município, data base para retirada em até 31.12.2015.  
Foro: Comarca de Corbélia - Paraná  
Assinaturas: Sr. Carlos Sérgio Vasconcelos, CPF: 629.761.539-15 RG: 4.513.644-3 SSP/PR, e Ivanor Damão Bernardi, Prefeito Municipal. - Corbélia Pr, 22.04.2015.

IVANOR DAMÃO BERNARDI  
PREFEITO MUNICIPAL

**Município de Corbélia**  
Rua Amor Perfeito, 1616 - Centro - Fone: (45) 3242-8800 / Fax: (45) 3242-8888 - CEP: 85.420-000 - Corbélia - PR  
CNPJ: 76.208.826/0001-02 / E-mail: gabinete@corbeliapgouv.br

**CONTRATO Nº 68/2015 - EXTRATO PARA PUBLICAÇÃO**  
Contratante: O MUNICÍPIO DE CORBÉLIA - PR, CNPJ nº 76.208.826/0001-02.  
Contratada: ANDERPEL PAPELARIA LTDA, CNPJ nº 85.514.214/0001-39.  
Objeto: Aquisição de Materiais Permanentes, Material de Consumo, Materiais de Lavaria referente ao lote 03 (três), constante em sua proposta datada e assinada em 15.04.2015, com Recursos Federais, na utilização SUPERÁVIT FINANCEIRO 2014/2015 da Secretaria Municipal de Desenvolvimento Social, adquirindo conforme a necessidade do município, data base para retirada em até 31.12.2015.  
Valor: R\$ 8.800,00 (oito mil e oitocentos reais), referente ao lote 03 (três), constante em sua proposta datada e assinada em 15.04.2015 sendo que o preço do objeto ora adquirido consta na proposta de preço emita pela contratada, e o mesmo será fixo e sem reajuste.  
DOTAÇÃO: 08.002.08.244.0100.2.325. - Prazo de execução: aquisição conforme a necessidade do município, data base para retirada em até 31.12.2015.  
Foro: Comarca de Corbélia - Paraná  
Assinaturas: Sr. Angelo Luiz Andrade, CPF: 813.474.409-82 RG: 4.538.544-1 SSP/PR, e Ivanor Damão Bernardi, Prefeito Municipal. - Corbélia Pr, 22.04.2015.

IVANOR DAMÃO BERNARDI  
PREFEITO MUNICIPAL

**Município de Corbélia**  
Rua Amor Perfeito, 1616 - Centro - Fone: (45) 3242-8800 / Fax: (45) 3242-8888 - CEP: 85.420-000 - Corbélia - PR  
CNPJ: 76.208.826/0001-02 / E-mail: gabinete@corbeliapgouv.br

**AVISO HOMOLOGAÇÃO E ADJUDICAÇÃO**

PREFEITURA MUNICIPAL DE CORBÉLIA - PR  
LICITAÇÃO MODALIDADE PREGÃO PRESENCIAL Nº 30.2015 DE 31.03.2015.

Expirado o prazo recursal, torna-se pública a homologação do procedimento licitatório em epígrafe e a adjudicação aos proponentes: ZILLMER & ZILLMER LTDA - ME, CNPJ nº 18.986.426/0001-42, Rua Horizontada, 199 - Sala 02 - Centro - Corbélia - PR, Representado neste ato pelo Sr. Nise Zillmer, CPF: 775.951.249-34 RG: 4.834.509-0 SSP/PR, vencedor do lote nº 01 com o Valor Total de R\$ 2.300,00 (dois mil e trezentos reais); L. F. VASCONCELOS & CIA LTDA - ME, CNPJ nº 07.638.511/0001-82, Rua Amor Perfeito, 1703 - B. Santa Catarina - Corbélia - PR, Representado neste ato pelo Sr. Carlos Sérgio Vasconcelos, CPF: 629.761.539-15 RG: 4.513.644-3 SSP/PR, vencedor do lote nº 02 com o Valor Total de R\$ 12.824,85 (doze mil oitocentos e vinte e quatro reais e oitenta e cinco centavos); ANDERPEL PAPELARIA LTDA, CNPJ nº 85.514.214/0001-39, Rua Pernambuco, 1582 - Cascavel - PR, Representado neste ato pelo Sr. Angelo Luiz Andrade, CPF: 813.474.409-82 RG: 4.538.544-1 SSP/PR, vencedor do lote nº 03 com o Valor Total de R\$ 8.800,00 (oito mil e oitocentos reais).

FORO: Corbélia - PR, 16.04.2015.

IVANOR DAMÃO BERNARDI  
PREFEITO MUNICIPAL

**Município de Corbélia**  
Rua Amor Perfeito, 1616 - Centro - Fone: (45) 3242-8800 / Fax: (45) 3242-8888 - CEP: 85.420-000 - Corbélia - PR  
CNPJ: 76.208.826/0001-02 / E-mail: gabinete@corbeliapgouv.br

**AVISO HOMOLOGAÇÃO E ADJUDICAÇÃO**

PREFEITURA MUNICIPAL DE CORBÉLIA - PR  
LICITAÇÃO MODALIDADE PREGÃO PRESENCIAL Nº 31.2015 DE 31.03.2015.

Expirado o prazo recursal, torna-se pública a homologação do procedimento licitatório em epígrafe e a adjudicação aos proponentes: A. T. M. ALIMENTOS LTDA, CNPJ nº 05.862.721/0001-24, Rua dos Dólar, 212 - Jc. Guarujá - Cascavel - PR, Representado neste ato pelo Sr. Alexandre Teletti de Mesquita, CPF: 025.579.019-89 RG: 5.222.555-1 SSP/PR, vencedor com o Valor por Cesta de R\$ 44,90 (quarenta e quatro reais e noventa centavos), totalizando o valor de R\$ 35.920,00 (trinta e cinco mil novecentos e vinte reais); L. F. VASCONCELOS & CIA LTDA - ME, CNPJ nº 07.638.511/0001-82, Rua Amor Perfeito, 1703 - B. Santa Catarina - Corbélia - PR, Representado neste ato pelo Sr. Carlos Sérgio Vasconcelos, CPF: 629.761.539-15 RG: 4.513.644-3 SSP/PR, vencedor do lote nº 02 com o Valor Total de R\$ 12.824,85 (doze mil oitocentos e vinte e quatro reais e oitenta e cinco centavos); ANDERPEL PAPELARIA LTDA, CNPJ nº 85.514.214/0001-39, Rua Pernambuco, 1582 - Cascavel - PR, Representado neste ato pelo Sr. Angelo Luiz Andrade, CPF: 813.474.409-82 RG: 4.538.544-1 SSP/PR, vencedor do lote nº 03 com o Valor Total de R\$ 8.800,00 (oito mil e oitocentos reais).

FORO: Corbélia - PR, 16.04.2015.

IVANOR DAMÃO BERNARDI  
PREFEITO MUNICIPAL

**Município de Corbélia**  
Rua Amor Perfeito, 1616 - Centro - Fone: (45) 3242-8800 / Fax: (45) 3242-8888 - CEP: 85.420-000 - Corbélia - PR  
CNPJ: 76.208.826/0001-02 / E-mail: gabinete@corbeliapgouv.br

**AVISO HOMOLOGAÇÃO E ADJUDICAÇÃO**

PREFEITURA MUNICIPAL DE CORBÉLIA - PR  
LICITAÇÃO MODALIDADE PREGÃO PRESENCIAL Nº 31.2015 DE 31.03.2015.

Expirado o prazo recursal, torna-se pública a homologação do procedimento licitatório em epígrafe e a adjudicação aos proponentes: A. T. M. ALIMENTOS LTDA, CNPJ nº 05.862.721/0001-24, Rua dos Dólar, 212 - Jc. Guarujá - Cascavel - PR, Representado neste ato pelo Sr. Alexandre Teletti de Mesquita, CPF: 025.579.019-89 RG: 5.222.555-1 SSP/PR, vencedor com o Valor por Cesta de R\$ 44,90 (quarenta e quatro reais e noventa centavos), totalizando o valor de R\$ 35.920,00 (trinta e cinco mil novecentos e vinte reais); L. F. VASCONCELOS & CIA LTDA - ME, CNPJ nº 07.638.511/0001-82, Rua Amor Perfeito, 1703 - B. Santa Catarina - Corbélia - PR, Representado neste ato pelo Sr. Carlos Sérgio Vasconcelos, CPF: 629.761.539-15 RG: 4.513.644-3 SSP/PR, vencedor do lote nº 02 com o Valor Total de R\$ 12.824,85 (doze mil oitocentos e vinte e quatro reais e oitenta e cinco centavos); ANDERPEL PAPELARIA LTDA, CNPJ nº 85.514.214/0001-39, Rua Pernambuco, 1582 - Cascavel - PR, Representado neste ato pelo Sr. Angelo Luiz Andrade, CPF: 813.474.409-82 RG: 4.538.544-1 SSP/PR, vencedor do lote nº 03 com o Valor Total de R\$ 8.800,00 (oito mil e oitocentos reais).

FORO: Corbélia - PR, 16.04.2015.

IVANOR DAMÃO BERNARDI  
PREFEITO MUNICIPAL

PREFEITURA MUNICIPAL DE CORBÉLIA - PR  
LICITAÇÃO MODALIDADE PREGÃO PRESENCIAL Nº 32.2015 DE 01.04.2015.

Expirado o prazo recursal, torna-se pública a homologação do procedimento licitatório em epígrafe e a adjudicação aos proponentes: PÓLITO A. DE FRANÇA - METALURGICA, CNPJ nº 10.448.554/0001-00, Rua Tupy, 1357 - Vila União - Corbélia - PR, Representado neste ato pelo Sr. Polito A. de França, CPF: 627.951.849-04 RG: 4.445.877-8 SSP/PR, vencedor de todos os itens com o Valor Total de R\$ 118.900,00 (cento e dezoito mil e novecentos reais).

FORO: Corbélia - PR, 17.04.2015.

IVANOR DAMÃO BERNARDI  
PREFEITO MUNICIPAL

**Município de Corbélia**  
Rua Amor Perfeito, 1616 - Centro - Fone: (45) 3242-8800 / Fax: (45) 3242-8888 - CEP: 85.420-000 - Corbélia - PR  
CNPJ: 76.208.826/0001-02 / E-mail: gabinete@corbeliapgouv.br

PREFEITURA MUNICIPAL DE CORBÉLIA - PARANÁ  
AVISO DE RESULTADO - PREGÃO PRESENCIAL Nº 32.2015 DE 01.04.2015

O Município de Corbélia - PR, por meio de seu Pregoeiro, torna público aos interessados o resultado do Pregão Presencial nº 32.2015, aquisição de lajes de concreto a ser retirado conforme a necessidade do município, para suprir a demanda da Secretaria de Viação, Urbanismo e Obras Públicas, data base para retirada em até 12 (doze) meses, a contar da assinatura do contrato entre as partes, não tendo o município a obrigatoriedade do consumo "in natura". PRAZO DE ENTREGA: O objeto deverá ser entregue em até 05 (cinco) dias após a assinatura da Secretária. - PAGAMENTO: O pagamento será efetuado em até 30 (trinta) dias após a entrega do objeto licitado com a apresentação da Nota Fiscal, para efeito de emissão. Data de realização: 17.04.2015 às 09h30, que teve como vencedor a empresa: PÓLITO A. DE FRANÇA - METALURGICA, CNPJ nº 10.448.554/0001-00, Rua Tupy, 1357 - Vila União - Corbélia - PR, Representado neste ato pelo Sr. Polito A. de França, CPF: 627.951.849-04 RG: 4.445.877-8 SSP/PR, vencedor de todos os itens com o Valor Total de R\$ 118.900,00 (cento e dezoito mil e novecentos reais).

FORO: Corbélia - PR, Data, 17.04.2015.

ROSANGELA TSCHAM  
PREGOEIRA OFICIAL

**Município de Corbélia**  
Rua Amor Perfeito, 1616 - Centro - Fone: (45) 3242-8800 / Fax: (45) 3242-8888 - CEP: 85.420-000 - Corbélia - PR  
CNPJ: 76.208.826/0001-02 / E-mail: gabinete@corbeliapgouv.br

PREFEITURA MUNICIPAL DE CORBÉLIA - PARANÁ  
AVISO DE RESULTADO - PREGÃO PRESENCIAL Nº 31.2015 DE 31.03.2015

O Município de Corbélia - PR, por meio de seu Pregoeiro, torna público aos interessados o resultado do Pregão Presencial nº 31.2015, aquisição de 800 (oitocentas) cestas básicas para atender a demanda da Secretaria Municipal de Desenvolvimento Social, aquisição conforme a necessidade do município Secretarial. Data base para retirada em até 12 (doze) meses. PRAZO DE ENTREGA: O objeto deverá ser entregue em até 12 (doze) meses, a contar da assinatura do contrato. - PAGAMENTO: O pagamento será efetuado depois de enviados documentos em até 30 (trinta) dias após o recebimento dos itens licitados. Data de realização: 16.04.2015 às 10h30, que teve como vencedor a empresa: ALIMENTOS A. T. M. ALIMENTOS LTDA, CNPJ nº 05.862.721/0001-24, Rua dos Dólar, 212 - Jc. Guarujá - Cascavel - PR, Representado neste ato pelo Sr. Alexandre Teletti de Mesquita, CPF: 025.579.019-89 RG: 5.222.555-1 SSP/PR, vencedor com o Valor por Cesta de R\$ 44,90 (quarenta e quatro reais e noventa centavos), totalizando o valor de R\$ 35.920,00 (trinta e cinco mil novecentos e vinte reais).

FORO: Corbélia - PR, Data, 16.04.2015.

ROSANGELA TSCHAM  
PREGOEIRA OFICIAL

**Município de Corbélia**  
Rua Amor Perfeito, 1616 - Centro - Fone: (45) 3242-8800 / Fax: (45) 3242-8888 - CEP: 85.420-000 - Corbélia - PR  
CNPJ: 76.208.826/0001-02 / E-mail: gabinete@corbeliapgouv.br

**CONTRATO Nº 64/2015 - EXTRATO PARA PUBLICAÇÃO**  
Contratante: O MUNICÍPIO DE CORBÉLIA - PR, CNPJ nº 76.208.826/0001-02.  
Contratada: CALÇADO DOIS IRMÃOS LTDA - CNPJ nº 10.963.527/0001-75.  
Objeto, conforme discriminação dos itens números 01,02,03, constante em sua proposta datada e assinada em 14.04.2015, homologada pelo Sr. Prefeito Municipal em 15.04.2015.  
Valor: R\$ 21.216,50 (vinte e um mil duzentos e dezesseis reais e cinquenta centavos) referente ao lote 01,02,03, constante em sua proposta.  
DOTAÇÃO: DOTAÇÃO:  
06.003.12.361.0220.2.250 Marut. Dep. de Ensino Fundamental;  
06.004.12.365.0200.2.280 Manut. Educ. Infantil  
Prazo de execução: entrega do objeto citado em até 60 (sessenta) dias contado a partir da assinatura do contrato entre as partes.  
Foro: Comarca de Corbélia - Paraná  
Assinaturas: Sr. Alessandra Barbosa da Silva Vazata, CPF: 048.906.699-33 RG: 7.963.827-3 SSP/PR, e Ivanor Damão Bernardi, Prefeito Municipal. - Corbélia Pr, 17.04.2015.

IVANOR DAMÃO BERNARDI  
PREFEITO MUNICIPAL

**Município de Corbélia**  
Rua Amor Perfeito, 1616 - Centro - Fone: (45) 3242-8800 / Fax: (45) 3242-8888 - CEP: 85.420-000 - Corbélia - PR  
CNPJ: 76.208.826/0001-02 / E-mail: gabinete@corbeliapgouv.br

PREFEITURA MUNICIPAL DE CORBÉLIA - PARANÁ  
AVISO DE RESULTADO - PREGÃO PRESENCIAL Nº 30.2015 DE 31.03.2015

O Município de Corbélia - PR, por meio de seu Pregoeiro, torna público aos interessados o resultado do Pregão Presencial nº 30.2015, aquisição de Materiais Permanentes, Material de Consumo, Materiais de Lavaria, sendo vários lotes e serem adjudicados com Recursos Federais, na utilização SUPERÁVIT FINANCEIRO 2014/2015 da Secretaria Municipal de Desenvolvimento Social. PRAZO DE ENTREGA: O objeto deverá ser entregue conforme a necessidade da Secretária, data base até 31.12.2015. - PAGAMENTO: O pagamento será efetuado em até 30 (trinta) dias após a entrega do objeto licitado com a apresentação da Nota Fiscal, para efeito de emissão, observadas as demais condições contidas no Termo de Referência. Data de realização: 16.04.2015 às 09h30, que teve como vencedora a empresa: ZILLMER & ZILLMER LTDA - ME, CNPJ nº 18.986.426/0001-42, Rua Horizontada, 199 - Sala 02 - Centro - Corbélia - PR, Representado neste ato pelo Sr. Nise Zillmer, CPF: 775.951.249-34 RG: 4.834.509-0 SSP/PR, vencedor do lote nº 01 com o Valor Total de R\$ 2.300,00 (dois mil e trezentos reais); L. F. VASCONCELOS & CIA LTDA - ME, CNPJ nº 07.638.511/0001-82, Rua Amor Perfeito, 1703 - B. Santa Catarina - Corbélia - PR, Representado neste ato pelo Sr. Carlos Sérgio Vasconcelos, CPF: 629.761.539-15 RG: 4.513.644-3 SSP/PR, vencedor do lote nº 02 com o Valor Total de R\$ 12.824,85 (doze mil oitocentos e vinte e quatro reais e oitenta e cinco centavos); ANDERPEL PAPELARIA LTDA, CNPJ nº 85.514.214/0001-39, Rua Pernambuco, 1582 - Cascavel - PR, Representado neste ato pelo Sr. Angelo Luiz Andrade, CPF: 813.474.409-82 RG: 4.538.544-1 SSP/PR, vencedor do lote nº 03 com o Valor Total de R\$ 8.800,00 (oito mil e oitocentos reais).

FORO: Corbélia - PR, Data, 16.04.2015.

ROSANGELA TSCHAM  
PREGOEIRA OFICIAL

**FUNDO MUNICIPAL DE SAÚDE DE CAPITÃO LEONIDAS MARQUES - PR**  
AVISO DE LICITAÇÃO  
PREGÃO PRESENCIAL Nº 01/2015

PRELIMINAR: O FUNDO MUNICIPAL DE SAÚDE DE CAPITÃO LEONIDAS MARQUES - PR, torna público aos interessados o resultado do Pregão Presencial nº 01/2015, aquisição de materiais de consumo para atender a demanda do município, para suprir a demanda da Secretaria Municipal de Saúde, aquisição conforme a necessidade do município Secretarial. Data base para retirada em até 12 (doze) meses, a contar da assinatura do contrato entre as partes, não tendo o município a obrigatoriedade do consumo "in natura". PRAZO DE ENTREGA: O objeto deverá ser entregue em até 05 (cinco) dias após a assinatura da Secretária. - PAGAMENTO: O pagamento será efetuado em até 30 (trinta) dias após a entrega do objeto licitado com a apresentação da Nota Fiscal, para efeito de emissão. Data de realização: 16.04.2015 às 10h30, que teve como vencedor a empresa: ALIMENTOS A. T. M. ALIMENTOS LTDA, CNPJ nº 05.862.721/0001-24, Rua dos Dólar, 212 - Jc. Guarujá - Cascavel - PR, Representado neste ato pelo Sr. Alexandre Teletti de Mesquita, CPF: 025.579.019-89 RG: 5.222.555-1 SSP/PR, vencedor com o Valor por Cesta de R\$ 44,90 (quarenta e quatro reais e noventa centavos), totalizando o valor de R\$ 35.920,00 (trinta e cinco mil novecentos e vinte reais); L. F. VASCONCELOS & CIA LTDA - ME, CNPJ nº 07.638.511/0001-82, Rua Amor Perfeito, 1703 - B. Santa Catarina - Corbélia - PR, Representado neste ato pelo Sr. Carlos Sérgio Vasconcelos, CPF: 629.761.539-15 RG: 4.513.644-3 SSP/PR, vencedor do lote nº 02 com o Valor Total de R\$ 12.824,85 (doze mil oitocentos e vinte e quatro reais e oitenta e cinco centavos); ANDERPEL PAPELARIA LTDA, CNPJ nº 85.514.214/0001-39, Rua Pernambuco, 1582 - Cascavel - PR, Representado neste ato pelo Sr. Angelo Luiz Andrade, CPF: 813.474.409-82 RG: 4.538.544-1 SSP/PR, vencedor do lote nº 03 com o Valor Total de R\$ 8.800,00 (oito mil e oitocentos reais).

FORO: Corbélia - PR, Data, 16.04.2015.

ROSANGELA TSCHAM  
PREGOEIRA OFICIAL

**Câmara Municipal de Ramilândia**  
CNPJ: 03.980.909/0001-53  
Av. XXV de Julho, 295 - Centro, Ramilândia - PR  
CEP: 85.885-000  
www.camararamilandia.pr.gov.br

**DECRETO LEGISLATIVO Nº 04/2015**

**SÚMULA: ATUALIZA OS ANEXOS I, II E IV, PARTES INTEGRANTES DA LEI Nº 839/2014 DE 02/06/2014, E DÁ OUTRAS PROVIDÊNCIAS.**

O PRESIDENTE DO PODER LEGISLATIVO DO MUNICÍPIO DE RAMILÂNDIA, Estado do Paraná, no uso das atribuições que lhe são conferidas por lei,

DECRETA:

Art. 1º - Ficam atualizados os Anexos I, II e IV, partes integrantes da Lei Nº 839/2014, devidamente anexados a este, tendo em vista a concessão das perdas inflacionárias aos servidores públicos conforme índice autorizado na Lei Nº 879/2015 de 27/03/2015.

Art. 2º - Este Decreto entra em vigor na data de sua publicação, retroagindo os seus efeitos a partir de 01 de Março de 2015.

Gabinete do Presidente do Poder Legislativo de Ramilândia-PR, aos 22 dias do mês de Abril de 2015

Severino Linhares  
Presidente  
Severino Linhares  
Presidente do Poder Legislativo  
Município de Ramilândia - PR  
Mês de Abril de 2015

**ANEXO I - CARGOS DE PROVIMENTO EFETIVO**  
(Parte Integrante da Lei nº 839/2014)

DENOMINAÇÃO	Nº. CARGOS	CARGA HORÁRIA	VENCIMENTO BÁSICO
Advogado	01	20 horas	2.655,49
Contador	01	40 Horas	2.828,10
Assistente Administrativo	01	40 Horas	1.158,96
Auxiliar de Serviços Gerais	01	40 Horas	852,14

Severino Linhares  
Presidente do Poder Legislativo  
Município de Ramilândia - PR  
Mês de Abril de 2015

**ANEXO II - PLANO DE CARREIRA DO QUADRO EFETIVO (Tabela de Progressão)**  
(Parte Integrante da Lei nº 839/2014)

Fls. 01/01

CARGO	REFERÊNCIAS	1	2	3	4	5	6	7	8	9	10	11	12	13	14	15	16	17	18	19	20	21	22	23	24	25	26	27	28	29	30	31	32	33	34	35	36	37	38	39	40																																																																																																																																																															
Advogado		2.655,49	2.700,00	2.744,51	2.789,02	2.833,53	2.878,04	2.922,55	2.967,06	3.011,57	3.056,08	3.100,59	3.145,10	3.189,61	3.234,12	3.278,63	3.323,14	3.367,65	3.412,16	3.456,67	3.501,18	3.545,69	3.590,20	3.634,71	3.679,22	3.723,73	3.768,24	3.812,75	3.857,26	3.901,77	3.946,28	3.990,79	4.035,30	4.079,81	4.124,32	4.168,83	4.213,34	4.257,85	4.302,36	4.346,87	4.391,38	4.435,89	4.480,40	4.524,91	4.569,42	4.613,93	4.658,44	4.702,95	4.747,46	4.791,97	4.836,48	4.880,99	4.925,50	4.969,01	5.013,52	5.058,03	5.102,54	5.147,05	5.191,56	5.236,07	5.280,58	5.325,09	5.369,60	5.414,11	5.458,62	5.503,13	5.547,64	5.592,15	5.636,66	5.681,17	5.725,68	5.770,19	5.814,70	5.859,21	5.903,72	5.948,23	5.992,74	6.037,25	6.081,76	6.126,27	6.170,78	6.215,29	6.259,80	6.304,31	6.348,82	6.393,33	6.437,84	6.482,35	6.526,86	6.571,37	6.615,88	6.660,39	6.704,90	6.749,41	6.793,92	6.838,43	6.882,94	6.927,45	6.971,96	7.016,47	7.060,98	7.105,49	7.149,00	7.193,51	7.238,02	7.282,53	7.327,04	7.371,55	7.416,06	7.460,57	7.505,08	7.549,59	7.594,10	7.638,61	7.683,12	7.727,63	7.772,14	7.816,65	7.861,16	7.905,67	7.950,18	7.994,69	8.039,20	8.083,71	8.128,22	8.172,73	8.217,24	8.261,75	8.306,26	8.350,77	8.395,28	8.439,79	8.484,30	8.528,81	8.573,32	8.617,83	8.662,34	8.706,85	8.751,36	8.795,87	8.840,38	8.884,89	8.929,40	8.973,91	9.018,42	9.062,93	9.107,44	9.151,95	9.196,46	9.240,97	9.285,48	9.329,99	9.374,50	9.419,01	9.463,52	9.508,03	9.552,54	9.597,05	9.641,56	9.686,07	9.730,58	9.775,09	9.819,60	9.864,11	9.908,62	9.953,13	9.997,64	10.042,15	10.086,66	10.131,17	10.175,68	10.220,19	10.264,70	10.309,21	10.353,72	10.398,23	10.442,74	10.487,25	10.531,76	10.576,27	10.620,78	10.665,29	10.709,80	10.754,31	10.798,82	10.843,33	10.887,84	10.932,35	10.976,86	11.021,37	11.065,88	11.110,39	11.154,90	11.199,41	11.243,92	11.288,43	11.332,94	11.377,45	11.421,96	11.466,47









Table with columns for item number, description, and value. Includes items like 'MANUTENÇÃO CABINE DE TRAFEGAR DE OBRAS' and 'SERVIÇOS DE ABASTECIMENTO DE ÁGUA DE TUPÁSSI'.

Table with columns for item number, description, and value. Includes items like 'SERVIÇOS DE ABASTECIMENTO DE ÁGUA DE TUPÁSSI' and 'SERVIÇOS DE ABASTECIMENTO DE ÁGUA DE JOTAESSE'.

Artigo 2º - Como recurso para atendimento do crédito aberto pelo artigo anterior, na forma do disposto pelo artigo 43 da Lei 4.320 de 17 de março de 1964, o Excessivo Antecipado.

Artigo 3º - Fica o Poder Executivo Municipal autorizado a utilizar os valores constantes de anexos previstos no LDO - Lei de Diretrizes Orçamentárias e PPA - Plano Plurianual de Investimentos considerando o cumprimento das normas estabelecidas no MM-AM 2013 (Sistema de Informações Municipais - Acompanhamento Mensal do Balanço de Contas do Estado, especificamente com referência ao Módulo Planejamento).

Artigo 4º - Este Decreto entra em vigor na data de sua publicação, revogadas as disposições em contrário.

Edifício da Prefeitura Municipal de CORBELLA, Estado do Paraná, em 01 de dezembro de 2014.

Decreto nº 109/2014 de 01/12/2014. Fomenta: Ater Credito Adicional Suplementar da obra em andamento.

Table with columns for item number, description, and value. Includes items like 'MANUTENÇÃO CABINE DE TRAFEGAR DE OBRAS' and 'SERVIÇOS DE ABASTECIMENTO DE ÁGUA DE TUPÁSSI'.

Table with columns for item number, description, and value. Includes items like 'SERVIÇOS DE ABASTECIMENTO DE ÁGUA DE TUPÁSSI' and 'SERVIÇOS DE ABASTECIMENTO DE ÁGUA DE JOTAESSE'.

Artigo 2º - Como recurso para atendimento do crédito aberto pelo artigo anterior, na forma do disposto pelo artigo 43 da Lei 4.320 de 17 de março de 1964, o Excessivo Antecipado.

Artigo 3º - Fica o Poder Executivo Municipal autorizado a utilizar os valores constantes de anexos previstos no LDO - Lei de Diretrizes Orçamentárias e PPA - Plano Plurianual de Investimentos considerando o cumprimento das normas estabelecidas no MM-AM 2013 (Sistema de Informações Municipais - Acompanhamento Mensal do Balanço de Contas do Estado, especificamente com referência ao Módulo Planejamento).

Artigo 4º - Este Decreto entra em vigor na data de sua publicação, revogadas as disposições em contrário.

Edifício da Prefeitura Municipal de CORBELLA, Estado do Paraná, em 01 de dezembro de 2014.

Decreto nº 109/2014 de 01/12/2014. Fomenta: Ater Credito Adicional Suplementar da obra em andamento.

SAATU SERVIÇO DE ABASTECIMENTO DE ÁGUA DE TUPÁSSI. PRAÇA SANTOS DUMONT - SIN - FONE: (41) 3544-8000. CEP 85845-000 - TUPÁSSI - PR.

RELATÓRIO MENSAL SOBRE A QUALIDADE DA ÁGUA DE BRASILEIRA - MARÇO / 2015. Table with columns for parameters and limits.

SAATU SERVIÇO DE ABASTECIMENTO DE ÁGUA DE TUPÁSSI. PRAÇA SANTOS DUMONT - SIN - FONE: (41) 3544-8000. CEP 85845-000 - TUPÁSSI - PR.

RELATÓRIO MENSAL SOBRE A QUALIDADE DA ÁGUA DE JOTAESSE - MARÇO / 2015. Table with columns for parameters and limits.

SAATU SERVIÇO DE ABASTECIMENTO DE ÁGUA DE TUPÁSSI. PRAÇA SANTOS DUMONT - SIN - FONE: (41) 3544-8000. CEP 85845-000 - TUPÁSSI - PR.

RELATÓRIO MENSAL SOBRE A QUALIDADE DA ÁGUA DE PALMITOLÂNDIA - MARÇO / 2015. Table with columns for parameters and limits.

SAATU SERVIÇO DE ABASTECIMENTO DE ÁGUA DE TUPÁSSI. PRAÇA SANTOS DUMONT - SIN - FONE: (41) 3544-8000. CEP 85845-000 - TUPÁSSI - PR.

RELATÓRIO MENSAL SOBRE A QUALIDADE DA ÁGUA DE TUPÁSSI - REGIÃO B - MARÇO / 2015. Table with columns for parameters and limits.

SAATU SERVIÇO DE ABASTECIMENTO DE ÁGUA DE TUPÁSSI. PRAÇA SANTOS DUMONT - SIN - FONE: (41) 3544-8000. CEP 85845-000 - TUPÁSSI - PR.

RELATÓRIO MENSAL SOBRE A QUALIDADE DA ÁGUA DE TUPÁSSI - REGIÃO B - MARÇO / 2015. Table with columns for parameters and limits.

SAATU SERVIÇO DE ABASTECIMENTO DE ÁGUA DE TUPÁSSI. PRAÇA SANTOS DUMONT - SIN - FONE: (41) 3544-8000. CEP 85845-000 - TUPÁSSI - PR.

RELATÓRIO MENSAL SOBRE A QUALIDADE DA ÁGUA DE TUPÁSSI - REGIÃO B - MARÇO / 2015. Table with columns for parameters and limits.





2º Tabelionato de Protesto de Títulos

COMARCA DE CASCAVEL - PARANÁ

Ivan Possamai Oficial Titular

Ivan Possamai Junior Oficial Substituto

Geneci Dallagnol Possamai - Marisa Weis Rocha Escreventes

EDITAL DE INTIMAÇÃO

000.106

Encontram-se neste Ofício para protesto os títulos abaixo discriminados de responsabilidade dos devedores a seguir relacionados: O valor do título está expresso em FAIXA conforme Lei 13.611/02, item I Tab. XV.

Rua Souza Naves, 3600 - sala 04 - Fone/Fax: (45) 3225-2144 - Comarca de Cascavel - PR

ALEX JOAO FOLLETO C.P.F. 067.711.789-27 RUA MEDEIANEIRA, 725 JD COLMEIA Cascavel PR DP DE FATURA P/ INDICACAO Pagar ate: 24/04/2015 Apontamento: 12505 Data do apontamento: 20/04/2015 Numero: 22344023 Vcto: 10/04/2015 Valor faixa: A Favorecido: MASCOR IMOVEIS LTDA. Portador: BANCO DO BRASIL SA Motivo: POR FALTA DE PAGAMENTO

Cascavel PR DP DE FATURA P/ INDICACAO Pagar ate: 24/04/2015 Apontamento: 12578 Data do apontamento: 20/04/2015 Numero: 18665024 Vcto: 10/04/2015 Valor faixa: A Favorecido: MASCOR IMOVEIS LTDA. Portador: BANCO DO BRASIL SA Motivo: POR FALTA DE PAGAMENTO

BRASIL 2962 SALA 16 SHOP WEST SI Cascavel PR DP DE FATURA P/ INDICACAO Pagar ate: 24/04/2015 Apontamento: 12608 Data do apontamento: 20/04/2015 Numero: 2079-B Vcto: 08/04/2015 Valor faixa: A Favorecido: JDE BENEFICIAMENTO EM CALCADOS LTDA Portador: BANCO SANTANDER SA Motivo: POR FALTA DE PAGAMENTO

ALEX JOAO FOLLETO C.P.F. 067.711.789-27 RUA MEDEIANEIRA, 725 JD COLMEIA Cascavel PR DP DE FATURA P/ INDICACAO Pagar ate: 24/04/2015 Apontamento: 12526 Data do apontamento: 20/04/2015 Numero: 497812011 Vcto: 10/04/2015 Valor faixa: A Favorecido: MASCOR IMOVEIS LTDA. Portador: BANCO DO BRASIL SA Motivo: POR FALTA DE PAGAMENTO

GEDALVA DE FATIMA - GM MODA C.N.P.J. 18.403.494/0001-10 SOUZA NAVES SUL 306 Cascavel PR DP DE FATURA P/ INDICACAO Pagar ate: 24/04/2015 Apontamento: 12508 Data do apontamento: 20/04/2015 Numero: 19210/03 Vcto: 10/04/2015 Valor faixa: A Favorecido: R M ZEFERINO DA PAZ & CIA LTDA Portador: BANCO DO BRASIL SA Motivo: POR FALTA DE PAGAMENTO

RODRIGO FERREIRA MIGUEL C.P.F. 040.833.239-57 R YOLANDA FOSQUIERA, 444 Cascavel PR CHEQUE Pagar ate: 24/04/2015 Apontamento: 12485 Data do apontamento: 20/04/2015 Numero: AA-000103 Vcto: C/Apres. Valor faixa: A Favorecido: LAERCIO PERIN JUNIOR Portador: LAERCIO PERIN JUNIOR Motivo: POR FALTA DE PAGAMENTO

ALEXANDRE FOLLETO C.P.F. 075.613.839-67 RUA SERRA GRANDE, 390 JD COLMEIA Cascavel PR DP DE FATURA P/ INDICACAO Pagar ate: 24/04/2015 Apontamento: 12506 Data do apontamento: 20/04/2015 Numero: 22345023 Vcto: 10/04/2015 Valor faixa: A Favorecido: MASCOR IMOVEIS LTDA. Portador: BANCO DO BRASIL SA Motivo: POR FALTA DE PAGAMENTO

JOSE JOARES DOS SANTOS WON MULLER C.P.F. 840.347.699-04 RUA CAFE FILHO, 1658 VENEZA Cascavel PR DP DE FATURA P/ INDICACAO Pagar ate: 24/04/2015 Apontamento: 12507 Data do apontamento: 20/04/2015 Numero: 19695033 Vcto: 10/04/2015 Valor faixa: A Favorecido: MASCOR IMOVEIS LTDA. Portador: BANCO DO BRASIL SA Motivo: POR FALTA DE PAGAMENTO

ROZANGELA DOS SANTOS C.P.F. 024.737.179-31 RUA ELVIRA SARAIVA, 86 Cascavel PR DP DE FATURA P/ INDICACAO Pagar ate: 24/04/2015 Apontamento: 12536 Data do apontamento: 20/04/2015 Numero: 024737179/9 Vcto: 10/04/2015 Valor faixa: A Favorecido: IMHAP - INSTITUTO MUSICAL HARMONIA E PAZ Portador: BANCO DO BRASIL SA Motivo: POR FALTA DE PAGAMENTO

ALEXANDRE KRAUSE DE OLIVEIRA C.P.F. 041.946.199-00 R JACAREZINHO 1802 Cascavel PR DP DE FATURA P/ INDICACAO Pagar ate: 24/04/2015 Apontamento: 12517 Data do apontamento: 20/04/2015 Numero: 003987-02 Vcto: 12/04/2015 Valor faixa: A Favorecido: CANARIO COMERCIO DE AUTO PECAS LTDA ME Portador: BANCO DO BRASIL SA Motivo: POR FALTA DE PAGAMENTO

JOSE VANDERLEI RIBEIRO C.P.F. 055.575.229-13 RUA RIO AZUL 191 BRASMADEIRA Cascavel PR DP DE FATURA P/ INDICACAO Pagar ate: 24/04/2015 Apontamento: 12503 Data do apontamento: 20/04/2015 Numero: 24654002 Vcto: 10/04/2015 Valor faixa: A Favorecido: MASCOR IMOVEIS LTDA. Portador: BANCO DO BRASIL SA Motivo: POR FALTA DE PAGAMENTO

SIDERVERL CERI C.P.F. 597.627.309-25 RUA GIOVANI PALMA DE LIMA,, Cascavel PR DP DE FATURA P/ INDICACAO Pagar ate: 24/04/2015 Apontamento: 12600 Data do apontamento: 20/04/2015 Numero: 154/2 Vcto: 10/04/2015 Valor faixa: A Favorecido: COOPERATIVA CRED LIVRE ADMIS CASCAVEL REGIAO Portador: BANCO DO BRASIL SA Motivo: POR FALTA DE PAGAMENTO

ALL LAZER IND E COM DE ARTEFATOS DE F C.N.P.J. 11.796.049/0001-19 RUA TAMIO SUZUKI, TERREO 45 Santa Tereza do Oeste PR DP DE FATURA P/ INDICACAO Pagar ate: 24/04/2015 Apontamento: 12389 Data do apontamento: 17/04/2015 Numero: 16779-1 Vcto: 09/04/2015 Valor faixa: A Favorecido: E. C. PADILHA & CIA LTDA EPP Portador: BANCO DO BRASIL SA Motivo: POR FALTA DE PAGAMENTO

JOSELI MEDEIROS C.P.F. 094.783.439-71 RUA ROBERTO EZAN, 804 TARUMA Cascavel PR DP DE FATURA P/ INDICACAO Pagar ate: 24/04/2015 Apontamento: 12538 Data do apontamento: 20/04/2015 Numero: 22708019 Vcto: 12/04/2015 Valor faixa: A Favorecido: MASCOR IMOVEIS LTDA. Portador: BANCO DO BRASIL SA Motivo: POR FALTA DE PAGAMENTO

SILMARA DE SOUZA C.P.F. 071.521.559-09 FAZENDA FLAMAPEC N 28 DP DE FATURA P/ INDICACAO Pagar ate: 24/04/2015 Apontamento: 12630 Data do apontamento: 20/04/2015 Numero: 0039532 Vcto: 06/04/2015 Valor faixa: A Favorecido: BANCO COOPERATIVO SICREDI SA Portador: BANCO BRADESCO SA Motivo: POR FALTA DE PAGAMENTO

ANTONIO MARCOS CAMARGO BATISTA C.P.F. 071.434.989-55 RUA JOSE HERNITO DE SA 49 STA FELICIDADE Cascavel PR DP DE FATURA P/ INDICACAO Pagar ate: 24/04/2015 Apontamento: 12583 Data do apontamento: 20/04/2015 Numero: 20362030 Vcto: 12/04/2015 Valor faixa: A Favorecido: MASCOR IMOVEIS LTDA. Portador: BANCO DO BRASIL SA Motivo: POR FALTA DE PAGAMENTO

JOSENILDO GONCALVES DA SILVA C.N.P.J. 07.205.885/0001-04 RUA VISCONDE DE GUARAPUA,1450,SALAO BY D Cascavel PR DP DE FATURA P/ INDICACAO Pagar ate: 24/04/2015 Apontamento: 12579 Data do apontamento: 20/04/2015 Numero: 25/9 Vcto: 12/04/2015 Valor faixa: A Favorecido: COOPERATIVA CRED LIVRE ADMIS CASCAVEL REGIAO Portador: BANCO DO BRASIL SA Motivo: POR FALTA DE PAGAMENTO

SULBUSS PECAS E REFRIGERACOES PARA ON C.N.P.J. 04.346.800/0001-10 RUA CRISTOVAO COLOMBO, 835 Cascavel PR DP DE FATURA P/ INDICACAO Pagar ate: 24/04/2015 Apontamento: 12585 Data do apontamento: 20/04/2015 Numero: 0000012236 Vcto: 10/04/2015 Valor faixa: A Favorecido: REPARTS INDUSTRIA E COMERCIO DE PECAS PARA VE Portador: BANCO DO BRASIL SA Motivo: POR FALTA DE PAGAMENTO

ARTEMIZA ARAUJO OLIVEIRA C.P.F. 833.159.932-20 RUA CAMPO GRANDE, 320 PAULO GODOY Cascavel PR DP DE FATURA P/ INDICACAO Pagar ate: 24/04/2015 Apontamento: 12537 Data do apontamento: 20/04/2015 Numero: 22672020 Vcto: 12/04/2015 Valor faixa: A Favorecido: MASCOR IMOVEIS LTDA. Portador: BANCO DO BRASIL SA Motivo: POR FALTA DE PAGAMENTO

LEANDRO ANTONIO SOARES C.P.F. 043.344.589-04 RUA VISCONDE GUARAPUAVA, 3546 - CANCEL Cascavel PR DP DE FATURA P/ INDICACAO Pagar ate: 24/04/2015 Apontamento: 12580 Data do apontamento: 20/04/2015 Numero: 24869001 Vcto: 10/04/2015 Valor faixa: A Favorecido: MASCOR IMOVEIS LTDA. Portador: BANCO DO BRASIL SA Motivo: POR FALTA DE PAGAMENTO

VALMOR RIBEIRO DOS SANTOS C.P.F. 016.706.239-55 AV BR RIO BRANCO, 779 Cascavel PR DP DE FATURA P/ INDICACAO Pagar ate: 24/04/2015 Apontamento: 12553 Data do apontamento: 20/04/2015 Numero: 016706239/4 Vcto: 10/04/2015 Valor faixa: A Favorecido: IMHAP - INSTITUTO MUSICAL HARMONIA E PAZ Portador: BANCO DO BRASIL SA Motivo: POR FALTA DE PAGAMENTO

AUTO ESCAPE ESCAPSOM C.N.P.J. 76.066.018/0001-58 RUA PARANA, 131 Cascavel PR DP DE FATURA P/ INDICACAO Pagar ate: 24/04/2015 Apontamento: 12562 Data do apontamento: 20/04/2015 Numero: 937 LJ07 Vcto: 10/04/2015 Valor faixa: A Favorecido: INDUSTRIA METALURGICA ABLASS EIRELI - EPP Portador: BANCO DO BRASIL SA Motivo: POR FALTA DE PAGAMENTO

LILIANE APARECIDA MARQUAROT SALES C.P.F. 015.292.219-94 RUA OSVALDO ARANHA, 586 COQUEIRAL Cascavel PR DP DE FATURA P/ INDICACAO Pagar ate: 24/04/2015 Apontamento: 12515 Data do apontamento: 20/04/2015 Numero: 21361031 Vcto: 12/04/2015 Valor faixa: A Favorecido: MASCOR IMOVEIS LTDA. Portador: BANCO DO BRASIL SA Motivo: POR FALTA DE PAGAMENTO

VANESSA DE ALMEIDA C.P.F. 005.035.071-48 RUA ERNANDES DE OLIVEIRA,101 Cascavel PR DP DE FATURA P/ INDICACAO Pagar ate: 24/04/2015 Apontamento: 12500 Data do apontamento: 20/04/2015 Numero: 24235005 Vcto: 10/04/2015 Valor faixa: A Favorecido: MASCOR IMOVEIS LTDA. Portador: BANCO DO BRASIL SA Motivo: POR FALTA DE PAGAMENTO

BEATRIZ M DIAS BIBOLINI C.P.F. 009.296.029-43 RUA BARAO DO CERRO AZUL,1152,11 Cascavel PR DP DE FATURA P/ INDICACAO Pagar ate: 24/04/2015 Apontamento: 12499 Data do apontamento: 20/04/2015 Numero: 11 Vcto: 10/04/2015 Valor faixa: A Favorecido: COOPERATIVA CRED LIVRE ADMIS CASCAVEL REGIAO Portador: BANCO DO BRASIL SA Motivo: POR FALTA DE PAGAMENTO

MARCELO LUIZ NASCIMENTO SOARES C.P.F. 107.965.729-09 CARCEL PR CHEQUE Pagar ate: 24/04/2015 Apontamento: 12484 Data do apontamento: 20/04/2015 Numero: 7 Vcto: C/Apres. Valor faixa: B Favorecido: MARIA RERINALDA PITTONDO FERREIRA Portador: MARIA RERINALDA PITTONDO FERREIRA Motivo: POR FALTA DE PAGAMENTO

VILSON DE MORAIS C.P.F. 206.055.952-91 R RIO TEFE 84 Cascavel PR CHEQUE Pagar ate: 24/04/2015 Apontamento: 12495 Data do apontamento: 20/04/2015 Numero: 76 Vcto: C/Apres. Valor faixa: A Favorecido: PEDRO MUFFATO & CIA LTDA Portador: PEDRO MUFFATO & CIA LTDA Motivo: POR FALTA DE PAGAMENTO

CAIO HENRIQUE ESPINDOLA C.P.F. 056.293.989-03 R KRAHOS 1263 Cascavel PR DP DE FATURA P/ INDICACAO Pagar ate: 24/04/2015 Apontamento: 12481 Data do apontamento: 20/04/2015 Numero: 2899TV7/2 Vcto: 11/06/2014 Valor faixa: A Favorecido: ARCO IRIS LOCADORA DE DVD LTDA Portador: BANCO COOPERATIVO SICREDI SA Motivo: POR FALTA DE PAGAMENTO

MARIZA APARECIDA DA ROSA MAFRA C.P.F. 005.005.599-29 RUA TERRA ROXA,678, Cascavel PR DP DE FATURA P/ INDICACAO Pagar ate: 24/04/2015 Apontamento: 12521 Data do apontamento: 20/04/2015 Numero: 47/3 Vcto: 10/04/2015 Valor faixa: A Favorecido: COOPERATIVA CRED LIVRE ADMIS CASCAVEL REGIAO Portador: BANCO DO BRASIL SA Motivo: POR FALTA DE PAGAMENTO

WILLIAN ANTONIO CAMARGO C.P.F. 044.046.929-51 RUA GRAMADO, 213 COQUEIRAL Cascavel PR DP DE FATURA P/ INDICACAO Pagar ate: 24/04/2015 Apontamento: 12564 Data do apontamento: 20/04/2015 Numero: 33911015 Vcto: 10/04/2015 Valor faixa: A Favorecido: MASCOR IMOVEIS LTDA. Portador: BANCO DO BRASIL SA Motivo: POR FALTA DE PAGAMENTO

CATARATAS POSTO DE SERV. LAV. C.N.P.J. 20.353.628/0001-88 RUA GETULIO VARGAS, 633 Cascavel PR DP DE FATURA P/ INDICACAO Pagar ate: 24/04/2015 Apontamento: 12644 Data do apontamento: 20/04/2015 Numero: 40-06/22 Vcto: 04/01/2015 Valor faixa: A Favorecido: M J ZARA & CIA LTDA Portador: BANCO ITAU UNIBANCO SA Motivo: POR FALTA DE PAGAMENTO

MAURICIO ALBARENGA DOS REIS C.P.F. 588.392.839-00 RUA AMAZONAS, 654 DP DE FATURA P/ INDICACAO Pagar ate: 24/04/2015 Apontamento: 12576 Data do apontamento: 20/04/2015 Numero: 390-AAA Vcto: 10/04/2015 Valor faixa: A Favorecido: C. BOSSA LOCACAO DE MAQUINAS E EQUIPAMENTOS L Portador: BANCO DO BRASIL SA Motivo: POR FALTA DE PAGAMENTO

Por não ter sido possível encontrar os respectivos responsáveis, pelo presente os intimo para todos os fins de direito, de acordo com o Código de Normas, item 12.5.10 a 12.5.14, e ao mesmo o científico de que se não for atendido no prazo legal, serão lavrados os respectivos instrumentos de protesto. Afixado em: 23/04/2015 Cascavel, 22 de Abril de 2015.

CRECI DA APARECIDA VIEIRA MARTINS C.P.F. 906.612.739-20 RUA NAPOLI, 696 JD ITALIA Cascavel PR DP DE FATURA P/ INDICACAO Pagar ate: 24/04/2015 Apontamento: 12577 Data do apontamento: 20/04/2015 Numero: 21687027 Vcto: 10/04/2015 Valor faixa: A Favorecido: MASCOR IMOVEIS LTDA. Portador: BANCO DO BRASIL SA Motivo: POR FALTA DE PAGAMENTO

NEIDE DE OLIVEIRA C.P.F. 080.145.438-74 R TEREZINA 1040 Cascavel PR CHEQUE Pagar ate: 24/04/2015 Apontamento: 12494 Data do apontamento: 20/04/2015 Numero: SA-000043 Vcto: C/Apres. Valor faixa: A Favorecido: PEDRO MUFFATO & CIA LTDA Portador: PEDRO MUFFATO & CIA LTDA Motivo: POR FALTA DE PAGAMENTO

WILLIAM ANTONIO CAMARGO C.P.F. 044.046.929-51 RUA GRAMADO, 213 COQUEIRAL Cascavel PR DP DE FATURA P/ INDICACAO Pagar ate: 24/04/2015 Apontamento: 12564 Data do apontamento: 20/04/2015 Numero: 33911015 Vcto: 10/04/2015 Valor faixa: A Favorecido: MASCOR IMOVEIS LTDA. Portador: BANCO DO BRASIL SA Motivo: POR FALTA DE PAGAMENTO

DANIEL ROSSONI C.P.F. 214.630.128-70 RUA GIOVANI PALMA DE LIMA,360, Cascavel PR DP DE FATURA P/ INDICACAO Pagar ate: 24/04/2015 Apontamento: 12552 Data do apontamento: 20/04/2015 Numero: 214630/1 Vcto: 10/04/2015 Valor faixa: A Favorecido: COOPERATIVA CRED LIVRE ADMIS CASCAVEL REGIAO Portador: BANCO DO BRASIL SA Motivo: POR FALTA DE PAGAMENTO

ODAIR PADILHA BATISTA C.P.F. 035.342.119-79 R CARIJOS 972 Cascavel PR DP DE FATURA P/ INDICACAO Pagar ate: 24/04/2015 Apontamento: 12468 Data do apontamento: 20/04/2015 Numero: 101202 Vcto: 07/04/2015 Valor faixa: A Favorecido: JUNIOR VAN DA SILVA CARDOSO Portador: CAIXA ECONOMICA FEDERAL Motivo: POR FALTA DE PAGAMENTO

OSNI STEFFAN FILHO C.P.F. 560.432.799-91 RUA DAVID MASCARELLO,118 Cascavel PR DP DE FATURA P/ INDICACAO Pagar ate: 24/04/2015 Apontamento: 12569 Data do apontamento: 20/04/2015 Numero: 23522011 Vcto: 10/04/2015 Valor faixa: A Favorecido: MASCOR IMOVEIS LTDA. Portador: BANCO DO BRASIL SA Motivo: POR FALTA DE PAGAMENTO

EDMILSON RIBEIRO DE OLIVEIRA C.P.F. 523.622.489-68 RUA PERNAMBUCO,3619 Cascavel PR DP DE FATURA P/ INDICACAO Pagar ate: 24/04/2015 Apontamento: 12586 Data do apontamento: 20/04/2015 Numero: 23565005 Vcto: 10/04/2015 Valor faixa: A Favorecido: MASCOR IMOVEIS LTDA. Portador: BANCO DO BRASIL SA Motivo: POR FALTA DE PAGAMENTO

OSNI STEFFAN FILHO C.P.F. 560.432.799-91 RUA DAVID MASCARELLO,118 Cascavel PR DP DE FATURA P/ INDICACAO Pagar ate: 24/04/2015 Apontamento: 12569 Data do apontamento: 20/04/2015 Numero: 23522011 Vcto: 10/04/2015 Valor faixa: A Favorecido: MASCOR IMOVEIS LTDA. Portador: BANCO DO BRASIL SA Motivo: POR FALTA DE PAGAMENTO

RAFAEL HENRIQUE WERLANG ME C.N.P.J. 21.703.614/0001-00 AVE

ELIANE AVILA FERREIRA C.P.F. 055.080.829-99 R INTERLAGOS 136



Assinatura do Oficial Titular

- 1 Ivan Possamai Junior - Oficial Substituto
2 Geneci D. Possamai - Escrevente
3 Marisa Weis Rocha - Escrevente

Prefeitura Municipal de Lindoeste. Decreto Nº 60/2015. Data: 22/04/2015. Dispõe sobre a abertura de crédito Especial no valor de R\$ 29.439,73 (Vinte e Nove Mil, Quatrocentos e Trinta e Nove Reais e Setenta e Três Centavos), no Orçamento do Exercício de 2015.

Prefeitura Municipal de Lindoeste. Decreto Nº 61/2015. Data: 22/04/2015. Dispõe sobre a abertura de crédito Especial no valor de R\$ 26.715,44 (Vinte e Seis Mil, Setecentos e Quinze Reais e Quarenta e quatro Centavos), no Orçamento do Exercício de 2015.

Município de Campo Bonito. Portaria Nº 110/2015 de 22-02-2015. SÚMULA: NOMEIA CANDIDATO APROVADO EM CONCURSO PÚBLICO E ESTABELECE OS TRAS PROVIDENCIAS.

REPÚBLICA FEDERATIVA DO BRASIL  
Comarca de Cascavel - Estado do Paraná - O Escritório de Protesto de Títulos  
Rua Souza Naves, 3983 - Sala 1104 - Fone: 244-1881 - Centro Comercial Lince

EDITAL DE INTIMAÇÃO.

Encontra-se neste Escritório para protesto os títulos abaixo discriminado de responsabilidade dos devedores a seguir relacionados.

O valor do título esta expresso em FAIXA conforme Lei 13.611/02, item I Tab. XV.

ADIR LUIZ PAVANELLO C.P.F. 689.150.809-63 RUA BRUSQUE 174 Cascavel PR DP DE FATURA P/ INDICACAO - FISICA Pagar ate: 24/04/2015 Apontamento: 12556 Data do apontamento: 20/04/2015 Numero: 20077026 Vcto: 10/04/2015 Valor faixa: A Favorecido: MASCOR IMOVEIS LTDA. Portador : BANCO DO BRASIL S/A Motivo : POR FALTA DE DEVOLUCAO E PAGAMENTO

ALEX DE OLIVEIRA C.P.F. 080.827.129-61 RUA CUIABA,192 ,AP.104 Cascavel PR DP DE FATURA P/ INDICACAO - FISICA Pagar ate: 24/04/2015 Apontamento: 12551 Data do apontamento: 20/04/2015 Numero: 32/4 Vcto: 10/04/2015 Valor faixa: A Favorecido: COOPERATIVA CRED LIVRE ADMIS CASCAVEL REGIAO Portador : BANCO DO BRASIL S/A Motivo : POR FALTA DE DEVOLUCAO E PAGAMENTO

ALINE TRANSPORTES LTDA-ME C.N.P.J. 20.289.503/0001-36 RUA ARAPONGAS,336 Cascavel PR DP DE FATURA POR INDICACAO-JURIDICA Pagar ate: 24/04/2015 Apontamento: 12637 Data do apontamento: 20/04/2015 Numero: NF.477 Vcto: 06/04/2015 Valor faixa: A Favorecido: LOPES & EVANGELISTA LTDA ME Portador : BANCO ITAU UNIBANCO S.A. Motivo : POR FALTA DE DEVOLUCAO E PAGAMENTO

ANGELA MARIA BIERMANN C.P.F. 966.268.791-20 RUA CASTRO ALVES,3137 Cascavel PR DP DE FATURA P/ INDICACAO - FISICA Pagar ate: 24/04/2015 Apontamento: 12569 Data do apontamento: 20/04/2015 Numero: 1236/01 Vcto: 01/04/2015 Valor faixa: A Favorecido: VEBB HOLDING LTDA. Portador : BANCO DO BRASIL S/A Motivo : POR FALTA DE DEVOLUCAO E PAGAMENTO

AUTO FOSSA AJAX LTDA C.N.P.J. 18.561.204/0001-67 RUA CUIABA 3240 BAIRRO NEVA Cascavel PR DP DE FATURA POR INDICACAO-JURIDICA Pagar ate: 24/04/2015 Apontamento: 12619 Data do apontamento: 20/04/2015 Numero: 0014 Vcto: 02/04/2015 Valor faixa: A Favorecido: TORNEARIA CATARATAS LTDA. - ME Portador : BANCO BRADESCO S/A Motivo: POR FALTA DE DEVOLUCAO E PAGAMENTO

CARLOS JOSE RICHETTI C.P.F. 020.680.779-14 DOUTOR EZUEL PORTES 18201 - JD ITAPUA Cascavel PR DP DE FATURA P/ INDICACAO - FISICA Pagar ate: 24/04/2015 Apontamento: 12512 Data do apontamento: 20/04/2015 Numero: S/N Vcto: 10/04/2015 Valor faixa: A Favorecido: ANTONIO VITOR SANTOS MACHADO Portador : BANCO DO BRASIL S/A Motivo : POR FALTA DE DEVOLUCAO E PAGAMENTO

CLAUDENIR APARECIDA DOS SANTOS C.P.F. 044.121.559-94 R.LAGEADO 100 Cascavel PR CHEQUE-FISICA Pagar ate: 24/04/2015 Apontamento: 12483 Data do apontamento: 20/04/2015 Numero: 001973 Vcto: C/Apres. Valor faixa: A Favorecido: BANCO BRADESCO S/A; Portador : BANCO BRADESCO S/A, Motivo : POR FALTA DE PAGAMENTO

CLAUDETTE MARIA SZLACHATA C.P.F. 603.577.709-00 RUA CHAPECO 186 Cascavel PR DP DE FATURA P/ INDICACAO - FISICA Pagar ate: 24/04/2015 Apontamento: 12586 Data do apontamento: 20/04/2015 Numero: 23783003 Vcto: 10/04/2015 Valor faixa: A Favorecido: MASCOR IMOVEIS LTDA. Portador : BANCO DO BRASIL S/A Motivo : POR FALTA DE DEVOLUCAO E PAGAMENTO

CLAUDIA STELEN DA VEIGA C.P.F. 101.342.599-55 RUA NAPOLI, 636 - JD ITALIA Cascavel PR DP DE FATURA P/ INDICACAO - FISICA Pagar ate: 24/04/2015 Apontamento: 12503 Data do apontamento: 20/04/2015 Numero: 24850 Vcto: 10/04/2015 Valor faixa: A Favorecido: MASCOR IMOVEIS LTDA. Portador : BANCO DO BRASIL S/A Motivo : POR FALTA DE DEVOLUCAO E PAGAMENTO

CLAUDIO NEUMAIR FRANCA C.P.F. 023.912.859-14 RUA RAFAEL PICOLLI Cascavel PR DP DE FATURA P/ INDICACAO - FISICA Pagar ate: 24/04/2015 Apontamento: 12579 Data do apontamento: 20/04/2015 Numero: 13221/02 Vcto: 10/04/2015 Valor faixa: A Favorecido: IRMAOS WILHELM COMERCIO DE MOVEIS LTDA. - ME Portador : BANCO DO BRASIL S/A Motivo : POR FALTA DE DEVOLUCAO E PAGAMENTO

DAIANY SILVA FURTADO C.P.F. 070.561.989-37 R.CLOVIS BEVILAQUA 518 Cascavel PR CÉDULA DE CREDITO BANCARIO POR INDICACAO Pagar ate: 24/04/2015 Apontamento: 12487 Data do apontamento: 20/04/2015 Numero: 6.916.609 Vcto: 08/04/2015 Valor faixa: A Favorecido: BANCO BRADESCO S.A.. Portador : BANCO BRADESCO S.A.. Motivo : POR FALTA DE PAGAMENTO

DIEGO DE OLIVEIRA MENDES C.P.F. 074.267.729-00 AV UIRAPURU,1858, Cascavel PR DP DE FATURA P/ INDICACAO - FISICA Pagar ate: 24/04/2015 Apontamento: 12553 Data do apontamento: 20/04/2015 Numero: 2206/5 Vcto: 10/04/2015 Valor faixa: A Favorecido: COOPERATIVA CRED LIVRE ADMIS CASCAVEL REGIAO Portador : BANCO DO BRASIL S/A Motivo : POR FALTA DE DEVOLUCAO E PAGAMENTO

ELENIR N GOULART C.N.P.J. 18.651.200/0001-70 R.TUIUTI 1228 Cascavel PR CHEQUE-JURIDICA Pagar ate: 24/04/2015 Apontamento: 12490 Data do apontamento: 20/04/2015 Numero: 000071 Vcto: C/Apres. Valor faixa: A Favorecido: PEDRO MUFFATO E CIA LTDA Portador : PEDRO MUFFATO E CIA LTDA Motivo : POR FALTA DE PAGAMENTO

FRANCISCO SEVERINO DA SILVA C.P.F. 274.532.808-50 RUA ARGEMIRO HIRT, 649 JD. KEBEC Cascavel PR DP DE FATURA P/ INDICACAO - FISICA Pagar ate: 24/04/2015 Apontamento: 12507 Data do apontamento: 20/04/2015 Numero: 20864042 Vcto: 10/04/2015 Valor faixa: A Favorecido: MASCOR IMOVEIS LTDA. Portador : BANCO DO BRASIL S/A Motivo : POR FALTA DE DEVOLUCAO E PAGAMENTO

GISELE CRISTINA DA SILVA C.P.F. 041.837.029-09 RUA SILVERSTONE,290,FUNDOS Cascavel PR DP DE FATURA P/ INDICACAO - FISICA Pagar ate: 24/04/2015 Apontamento: 12511 Data do apontamento: 20/04/2015 Numero: 41 Vcto: 10/04/2015 Valor faixa: A Favorecido: COOPERATIVA CRED LIVRE ADMIS CASCAVEL REGIAO Portador : BANCO DO BRASIL S/A Motivo : POR FALTA DE DEVOLUCAO E PAGAMENTO

GREICE DAISE ROGELIN C.P.F. 027.886.009-50 Cascavel PR CHEQUE-FISICA Pagar ate: 24/04/2015 Apontamento: 12491 Data do apontamento: 20/04/2015 Numero: 000040 Vcto: C/Apres. Valor faixa: A Favorecido: PEDRO MUFFATO E CIA LTDA Portador : PEDRO MUFFATO E CIA LTDA Motivo : POR FALTA DE PAGAMENTO

JAIR JOAO GONCALVES DE PAULA C.P.F. 822.071.609-63 AV.PRESID. TANCREDO NEVES 3390 Cascavel PR DP DE FATURA P/ INDICACAO - FISICA Pagar ate: 24/04/2015 Apontamento: 12588 Data do apontamento: 20/04/2015 Numero: 23670010 Vcto: 10/04/2015 Valor faixa: A Favorecido: MASCOR IMOVEIS LTDA. Portador : BANCO DO BRASIL S/A Motivo : POR FALTA DE DEVOLUCAO E PAGAMENTO

JM DE LIMA SERVICOS C.N.P.J. 08.609.965/0001-98 RUA TOMAZ EDSON, 281 Cascavel PR DP DE FATURA POR INDICACAO-JURIDICA Pagar ate: 24/04/2015 Apontamento: 12603 Data do apontamento: 20/04/2015 Numero: 1407 Vcto: 10/04/2015 Valor faixa: C Favorecido: SAUTHIER & CIA LTDA Portador : BANCO DO BRASIL S/A Motivo : POR FALTA DE DEVOLUCAO E PAGAMENTO

JOCELIO MAURO RIBEIRO C.P.F. 069.456.079-09 RUA RIO AZUL 191 BRASMADEIRA Cascavel PR DP DE FATURA P/ INDICACAO - FISICA Pagar ate: 24/04/2015 Apontamento: 12502 Data do apontamento: 20/04/2015 Numero: 24653002 Vcto: 10/04/2015 Valor faixa: A Favorecido: MASCOR IMOVEIS LTDA. Portador : BANCO DO BRASIL S/A Motivo : POR FALTA DE DEVOLUCAO E PAGAMENTO

JOCIMAR DA SILVA DOS SANTOS C.P.F. 075.761.519-86 RUA EDSON BELLER DE OLIVEIRA, Cascavel PR DP DE FATURA P/ INDICACAO - FISICA Pagar ate: 24/04/2015 Apontamento: 12519 Data do apontamento: 20/04/2015 Numero: 34/4 Vcto: 10/04/2015 Valor faixa: A Favorecido: COOPERATIVA CRED LIVRE ADMIS CASCAVEL REGIAO Portador : BANCO DO BRASIL S/A Motivo : POR FALTA DE DEVOLUCAO E PAGAMENTO

JOEL JESSE DO NASCIMENTO C.P.F. 055.937.269-81 RUA CAIOBA, 99 PERIOLLO Cascavel PR DP DE FATURA P/ INDICACAO - FISICA Pagar ate: 24/04/2015 Apontamento: 12562 Data do apontamento: 20/04/2015 Numero: 441323007 Vcto: 10/04/2015 Valor faixa: A Favorecido: MASCOR IMOVEIS LTDA. Portador : BANCO DO BRASIL S/A Motivo : POR FALTA DE DEVOLUCAO E PAGAMENTO

JOSE SIDNEI BROTTO C.P.F. 335.368.139-68 RODOVIA BR 467 KM 84,84, SEDE ALVORADA PR DP DE FATURA P/ INDICACAO - FISICA Pagar ate: 24/04/2015 Apontamento: 12564 Data do apontamento: 20/04/2015 Numero: 1005 Vcto: 12/04/2015 Valor faixa: A Favorecido: COOPERATIVA CRED LIVRE ADMIS ASSOC REGIAO OES Portador : BANCO DO BRASIL S/A Motivo : POR FALTA DE DEVOLUCAO E PAGAMENTO

JOSE XAVIER ALVES C.P.F. 037.075.949-47 RUA SOUZA NAVES SUL, N 1075, MONTREAL Cascavel PR DP DE FATURA P/ INDICACAO - FISICA Pagar ate: 24/04/2015 Apontamento: 12628 Data do apontamento: 20/04/2015 Numero: 1058 Vcto: 11/04/2015 Valor faixa: A Favorecido: L.T.M.BRANDENBURG-AUTO ELETRICA Portador : BANCO BRADESCO S/A Motivo: POR FALTA DE DEVOLUCAO E PAGAMENTO

JULIANO RIBEIRO C.P.F. 361.339.518-50 RUA RUI BARBOSA 2605 STA TEREZA PR DP DE FATURA P/ INDICACAO - FISICA Pagar ate: 24/04/2015 Apontamento: 12517 Data do apontamento: 20/04/2015 Numero: 23897008 Vcto: 10/04/2015 Valor faixa: A Favorecido: MASCOR IMOVEIS LTDA. Portador : BANCO DO BRASIL S/A Motivo : POR FALTA DE DEVOLUCAO E PAGAMENTO

JUSSARA SIMIONI DA SILVA C.P.F. 805.660.229-15 RUA EDSON BELLER DE OLIVEIRA,935, Cascavel PR DP DE FATURA P/ INDICACAO - FISICA Pagar ate: 24/04/2015 Apontamento: 12530 Data do apontamento: 20/04/2015 Numero: 41/4 Vcto: 10/04/2015 Valor faixa: A Favorecido: COOPERATIVA CRED LIVRE ADMIS CASCAVEL REGIAO Portador : BANCO DO BRASIL S/A Motivo : POR FALTA DE DEVOLUCAO E PAGAMENTO

JUSSARA TEREZINHA ANDERLE DA SILVA C.P.F. 822.069.379-72 R.FORTALEZA 3962 Cascavel PR CHEQUE-FISICA Pagar ate: 24/04/2015 Apontamento: 12492 Data do apontamento: 20/04/2015 Numero: 900098 Vcto: C/Apres. Valor faixa: A Favorecido: PEDRO MUFFATO E CIA LTDA Portador : PEDRO MUFFATO E CIA LTDA Motivo : POR FALTA DE PAGAMENTO

LEANDRO FIGUEIREDO DE OLIVEIRA C.P.F. 026.550.661-11 PRES. BERNARDES 2014 APTO 01 CIMA Cascavel PR DP DE FATURA P/ INDICACAO - FISICA Pagar ate: 24/04/2015 Apontamento: 12630 Data do apontamento: 20/04/2015 Numero: 01/ Vcto: 09/04/2015 Valor faixa: A Favorecido: OLGA RODRIGUES COUTO - ME Portador : BANCO BRADESCO S/A Motivo : POR FALTA DE DEVOLUCAO E PAGAMENTO

LUIS HENRIQUE MANOSSO VON MECHELN C.P.F. 022.489.011-51 TENENTE JOAQUIM JOSE FIRMINO,903 Cascavel PR DP DE FATURA P/ INDICACAO - FISICA Pagar ate: 24/04/2015 Apontamento: 12523 Data do apontamento: 20/04/2015 Numero: 22594021 Vcto: 10/04/2015 Valor faixa: A Favorecido: MASCOR IMOVEIS LTDA. Portador : BANCO DO BRASIL S/A Motivo: POR FALTA DE DEVOLUCAO E PAGAMENTO

M F R DE LIMA RESTAURANTE ME C.N.P.J. 14.971.686/0001-72 AV.TITO MUFFATO 2180 Cascavel PR CHEQUE-JURIDICA Pagar ate: 24/04/2015 Apontamento: 12484 Data do apontamento: 20/04/2015 Numero: 000097 Vcto: C/Apres. Valor faixa: C Favorecido: BANCO BRADESCO S/A, Portador : BANCO BRADESCO S/A, Motivo : POR FALTA DE PAGAMENTO

MARCON LAJES LTDA-ME C.N.P.J. 10.688.742/0001-05 RUA POTIGUARA,764, Cascavel PR DP DE FATURA POR INDICACAO-JURIDICA Pagar ate: 24/04/2015 Apontamento: 12520 Data do apontamento: 20/04/2015 Numero: 61/2015 Vcto: 10/04/2015 Valor faixa: A Favorecido: COOPERATIVA CRED LIVRE ADMIS CASCAVEL REGIAO Portador : BANCO DO BRASIL S/A Motivo : POR FALTA DE DEVOLUCAO E PAGAMENTO

MARCOS ROBERTO PASCOAL C.P.F. 010.346.069-13 RUA POTIGUARAS,1260 Cascavel PR DP DE FATURA P/ INDICACAO - FISICA Pagar ate: 24/04/2015 Apontamento: 12595 Data do apontamento: 20/04/2015 Numero: 5678004 Vcto: 10/04/2015 Valor faixa: A Favorecido: MASCOR IMOVEIS LTDA. Portador : BANCO DO BRASIL S/A Motivo : POR FALTA DE DEVOLUCAO E PAGAMENTO

MARISA APARECIDA PEDRO C.P.F. 032.675.899-24 RUA MARIA LUISA SARAIVA 263 Cascavel PR DP DE FATURA P/ INDICACAO - FISICA Pagar ate: 24/04/2015 Apontamento: 12566 Data do apontamento: 20/04/2015 Numero: C43000 Vcto: 12/04/2015 Valor faixa: A Favorecido: BERNART & BERNART LTDA - ME Portador : BANCO DO BRASIL S/A Motivo : POR FALTA DE DEVOLUCAO E PAGAMENTO

MARLI DANTAS DI NIZO C.P.F. 058.042.668-88 R.MATO GROSSO 995 Cascavel PR CHEQUE-FISICA Pagar ate: 24/04/2015 Apontamento: 12493 Data do apontamento: 20/04/2015 Numero: 000124 Vcto: C/Apres. Valor faixa: A Favorecido: PEDRO MUFFATO E CIA LTDA Portador : PEDRO MUFFATO E CIA LTDA Motivo : POR FALTA DE PAGAMENTO

MR DOS SANTOS COM DE PCS NOVAS USADAS C.N.P.J. 18.237.070/0001-23 R. AGOSTINHO DOS SANTOS, 1914 Cascavel PR DP DE FATURA POR INDICACAO-JURIDICA Pagar ate: 24/04/2015 Apontamento: 12583 Data do apontamento: 20/04/2015 Numero: 893-2 Vcto: 10/04/2015 Valor faixa: A Favorecido: INDUSTRIA METALURGICA ABLASS EIRELI - EPP Portador : BANCO DO BRASIL S/A Motivo : POR FALTA DE DEVOLUCAO E PAGAMENTO

MUJOL COMERCIO DE ALIMENTOS LTDA - ME C.N.P.J. 19.603.050/0001-91 R LEONARDO DA VINCI Cascavel PR DP DE FATURA POR INDICACAO-JURIDICA Pagar ate: 24/04/2015 Apontamento: 12629 Data do apontamento: 20/04/2015 Numero: 4034/1 Vcto: 06/03/2015 Valor faixa: A Favorecido: MRM INDUSTRIA E COMERCIO DE ALIMENTOS LT Portador : BANCO BRADESCO S/A Motivo : POR FALTA DE DEVOLUCAO E PAGAMENTO

MUNHOIS E BUENO LTDA ME C.N.P.J. 14.123.013/0001-62 RUA JOAO MODESTO BRAGA 898 Cascavel PR DP DE FATURA POR INDICACAO-JURIDICA Pagar ate: 24/04/2015 Apontamento: 12635 Data do apontamento: 20/04/2015 Numero: 28151/2 Vcto: 12/04/2015 Valor faixa: A Favorecido: TEMPERLINE INDUSTRIA C V LTDA Portador : BANCO ITAU UNIBANCO S.A. Motivo : POR FALTA DE DEVOLUCAO E PAGAMENTO

NELSON CID CANDIA C.N.P.J. 12.151.640/0001-81 R.HUMBERTO DE CAMPOS 1000 Cascavel PR CHEQUE-JURIDICA Pagar ate: 24/04/2015 Apontamento: 12494 Data do apontamento: 20/04/2015 Numero: UA-000028 Vcto: C/Apres. Valor faixa: A Favorecido: PEDRO MUFFATO E CIA LTDA Portador : PEDRO MUFFATO E CIA LTDA Motivo : POR FALTA DE PAGAMENTO

NEORI DE LIMA DAMASIO C.P.F. 666.765.769-53 RUA NATA L ZANETTI, 1232 VENEZA Cascavel PR DP DE FATURA P/ INDICACAO - FISICA Pagar ate: 24/04/2015 Apontamento: 12516 Data do apontamento: 20/04/2015 Numero: 22883018 Vcto: 10/04/2015 Valor faixa: A Favorecido: MASCOR IMOVEIS LTDA. Portador : BANCO DO BRASIL S/A Motivo : POR FALTA DE DEVOLUCAO E PAGAMENTO

NOELI APARECIDA MOREIRA DA VEIGA C.P.F. 083.249.389-90 RUA NAPOLI, 363 - JD ITALIA Cascavel PR DP DE FATURA P/ INDICACAO - FISICA Pagar ate: 24/04/2015 Apontamento: 12504 Data do apontamento: 20/04/2015 Numero: 24851001 Vcto: 10/04/2015 Valor faixa: A Favorecido: MASCOR IMOVEIS LTDA. Portador : BANCO DO BRASIL S/A Motivo : POR FALTA DE DEVOLUCAO E PAGAMENTO

R A TEIXEIRA MONITORAMENTO C.N.P.J. 02.107.192/0001-65 RAPOSO TAVARES 1145 Cascavel PR DP DE FATURA POR INDICACAO-JURIDICA Pagar ate: 24/04/2015 Apontamento: 12581 Data do apontamento: 20/04/2015 Numero: 00020930-C Vcto: 12/04/2015 Valor faixa: A Favorecido: TRU TEST BRASIL TECNOLOGIA AGROPECURIA LTDA Portador : BANCO DO BRASIL S/A Motivo

: POR FALTA DE DEVOLUCAO E PAGAMENTO

RENATA CANTARELLI C.P.F. 047.711.209-94 RUA GUAIKIS, 978 FLORENCA Cascavel PR DP DE FATURA P/ INDICACAO - FISICA Pagar ate: 24/04/2015 Apontamento: 12543 Data do apontamento: 20/04/2015 Numero: 215741016 Vcto: 10/04/2015 Valor faixa: A Favorecido: MASCOR IMOVEIS LTDA. Portador : BANCO DO BRASIL S/A Motivo : POR FALTA DE DEVOLUCAO E PAGAMENTO

RODRIGO DA COSTA GERMANO DIAS C.P.F. 083.488.149-73 RUA LUIS JUSTINO BECKER 685 JD PRESIDE Cascavel PR DP DE FATURA P/ INDICACAO - FISICA Pagar ate: 24/04/2015 Apontamento: 12568 Data do apontamento: 20/04/2015 Numero: 23984007 Vcto: 10/04/2015 Valor faixa: A Favorecido: MASCOR IMOVEIS LTDA. Portador : BANCO DO BRASIL S/A Motivo : POR FALTA DE DEVOLUCAO E PAGAMENTO

RODRIGO FERREIRA MIGUEL C.P.F. 040.833.239-57 R.YOLANDA FOSQUEIRA 444 Cascavel PR CHEQUE-FISICA Pagar ate: 24/04/2015 Apontamento: 12486 Data do apontamento: 20/04/2015 Numero: AA-000100 Vcto: C/Apres. Valor faixa: A Favorecido: LAERCIO PERIN JUNIOR Portador : LAERCIO PERIN JUNIOR Motivo : POR FALTA DE PAGAMENTO

SERGIO CAMARGO C.P.F. 046.225.599-94 RUA TUIUTI, 1091 Cascavel PR DP DE FATURA P/ INDICACAO - FISICA Pagar ate: 24/04/2015 Apontamento: 12594 Data do apontamento: 20/04/2015 Numero: 46225/7/03 Vcto: 10/04/2015 Valor faixa: A Favorecido: MAGIC ICE DISTRIBUIDORA IMPORTACAO E EXPORTAC Portador : BANCO DO BRASIL S/A Motivo : POR FALTA DE DEVOLUCAO E PAGAMENTO

SOLANGE BATISTA DA SILVA C.P.F. 044.559.499-33 RUA JADE, 411 JD EMERALDA Cascavel PR DP DE FATURA P/ INDICACAO - FISICA Pagar ate: 24/04/2015 Apontamento: 12596 Data do apontamento: 20/04/2015 Numero: 23351013 Vcto: 10/04/2015 Valor faixa: A Favorecido: MASCOR IMOVEIS LTDA. Portador : BANCO DO BRASIL S/A Motivo: POR FALTA DE DEVOLUCAO E PAGAMENTO

SOLEMAR RIBEIRO DA CRUZ C.P.F. 043.117.549-73 R.BELEM 214 Santa Tereza do Oeste PR DP DE FATURA P/ INDICACAO - FISICA Pagar ate: 24/04/2015 Apontamento: 12476 Data do apontamento: 20/04/2015 Numero: 17603 Vcto: 15/03/2015 Valor faixa: A Favorecido: CANABARRO & MORAES LTDA ME Portador : BANSICREDI Motivo : POR FALTA DE DEVOLUCAO E PAGAMENTO

STANLEY BUENO MUNHOIS C.P.F. 077.800.349-33 RUA JOAO MODESTO BRAGA 898 STOS DUMONT Cascavel PR DP DE FATURA P/ INDICACAO - FISICA Pagar ate: 24/04/2015 Apontamento: 12591 Data do apontamento: 20/04/2015 Numero: 24568003 Vcto: 10/04/2015 Valor faixa: A Favorecido: MASCOR IMOVEIS LTDA. Portador : BANCO DO BRASIL S/A Motivo : POR FALTA DE DEVOLUCAO E PAGAMENTO

TANIA MARIA PACZKOWSKI MORAIS C.P.F. 409.114.389-04 RUA BARAO DO CERRO AZUL,1152,01,02,05 Cascavel PR DP DE FATURA P/ INDICACAO - FISICA Pagar ate: 24/04/2015 Apontamento: 12592 Data do apontamento: 20/04/2015 Numero: 01,02,05 Vcto: 10/04/2015 Valor faixa: A Favorecido: COOPERATIVA CRED LIVRE ADMIS CASCAVEL REGIAO Portador : BANCO DO BRASIL S/A Motivo : POR FALTA DE DEVOLUCAO E PAGAMENTO

TATIANE DINA DA CRUZ GOMES C.P.F. 076.754.559-16 RUA PARIS, 895 JARDIM ITALIA Cascavel PR DP DE FATURA P/ INDICACAO - FISICA Pagar ate: 24/04/2015 Apontamento: 12536 Data do apontamento: 20/04/2015 Numero: 439619012 Vcto: 10/04/2015 Valor faixa: A Favorecido: MASCOR IMOVEIS LTDA. Portador : BANCO DO BRASIL S/A Motivo: POR FALTA DE DEVOLUCAO E PAGAMENTO

TAYK COM.VIDROS ALUM LTDA C.N.P.J. 19.034.091/0001-04 RUA PANAMA,1244 Cascavel PR DP DE FATURA POR INDICACAO-JURIDICA Pagar ate: 24/04/2015 Apontamento: 12620 Data do apontamento: 20/04/2015 Numero: 0000141470 Vcto: 16/03/2015 Valor faixa: A Favorecido: SULAMERICANA TRANSPORTES LTDA Portador : BANCO BRADESCO S/A Motivo : POR FALTA DE DEVOLUCAO E PAGAMENTO

THAINA YARA CARDOSO GASPARINI C.P.F. 102.649.749-30 RUA CAMPO GRANDE 228 Cascavel PR DP DE FATURA P/ INDICACAO - FISICA Pagar ate: 24/04/2015 Apontamento: 12534 Data do apontamento: 20/04/2015 Numero: 1323/02 Vcto: 10/04/2015 Valor faixa: A Favorecido: IRMAOS WILHELM COMERCIO DE MOVEIS LTDA. - ME Portador : BANCO DO BRASIL S/A Motivo : POR FALTA DE DEVOLUCAO E PAGAMENTO

VALDEIR BRIZOLA C.P.F. 073.605.659-95 RUA AIMORES,422 Cascavel PR DP DE FATURA P/ INDICACAO - FISICA Pagar ate: 24/04/2015 Apontamento: 12500 Data do apontamento: 20/04/2015 Numero: 24207005 Vcto: 10/04/2015 Valor faixa: A Favorecido: MASCOR IMOVEIS LTDA. Portador : BANCO DO BRASIL S/A Motivo : POR FALTA DE DEVOLUCAO E PAGAMENTO

VALDENICE UCHOA C.P.F. 687.017.649-34 R.PIO XII 4220 AP 12 BL Cascavel PR CHEQUE-FISICA Pagar ate: 24/04/2015 Apontamento: 12495 Data do apontamento: 20/04/2015 Numero: 0000556 Vcto: C/Apres. Valor faixa: A Favorecido: PEDRO MUFFATO E CIA LTDA Portador : PEDRO MUFFATO E CIA LTDA Motivo : POR FALTA DE PAGAMENTO

VANDERLEI DE PAULA C.P.F. 048.995.349-22 RUA SANTA CLARA 342 PIONEIROS Cascavel PR DP DE FATURA P/ INDICACAO - FISICA Pagar ate: 24/04/2015 Apontamento: 12580 Data do apontamento: 20/04/2015 Numero: 24641002 Vcto: 10/04/2015 Valor faixa: A Favorecido: MASCOR IMOVEIS LTDA. Portador : BANCO DO BRASIL S/A Motivo : POR FALTA DE DEVOLUCAO E PAGAMENTO

WC BAR E EVENTOS LTDA - WOODS BAR C.N.P.J. 14.038.234/0001-32 AV. BRASIL,7456 WOODS BAR Cascavel PR DP DE FATURA POR INDICACAO-JURIDICA Pagar ate: 24/04/2015 Apontamento: 12610 Data do apontamento: 20/04/2015 Numero: 04710S3-\*15 Vcto: 23/03/2015 Valor faixa: A Favorecido: GP ALARMES MONITORADOS LTDA - ME Portador : BANCO SANTANDER SA Motivo : POR FALTA DE DEVOLUCAO E PAGAMENTO

Por não ter sido possível encontrar os respectivos responsáveis, pelo presente os intimo para todos os fins de direito, de acordo com o Código de Normas, item 12.5.10 a 12.5.14, e ao mesmo os científico de que se não for atendido no prazo legal, serão lavrados os respectivos instrumentos de protesto. Afixado em: 23/04/2015 Cascavel, 22 de Abril de 2015.

Escritório de Protesto de Títulos  
Cascavel - Paraná  
Guilherme Aguiar Pilegallio  
Substituto Legal

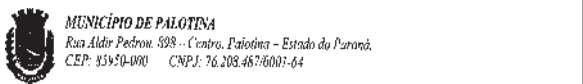

MUNICÍPIO DE PALOTINA
Rua Aldir Pedron, 598 - Centro, Palotina - Estado do Paraná
CEP: 83950-000 CNPJ: 76.208.487/0001-64

LEI Nº 4.004

Dispõe sobre alteração de meta no Anexo II, da Lei nº 3.913, de 10 de dezembro de 2014, instituída pela Lei nº 3.285, de 20 de julho de 2013, Plano Plurianual - PPA.

A Câmara Municipal de Palotina, Estado do Paraná, aprovou e o Prefeito Municipal, sancionou a seguinte lei:

Art. 1º - Fica alterado o Anexo II, da Lei nº 3.913, de 10 de dezembro de 2014, instituído pela Lei nº 3.285, de 20 de julho de 2013, Plano Plurianual - PPA, para o exercício de 2015, incluindo e/ou alterando as seguintes ações:

Table with columns: PROGRAMA, UNIDADE, FUNÇÃO, SUBFUNÇÃO, CÓDIGO, DESCRIÇÃO DA AÇÃO/PRODUTO, PRODUTO, UNID. MEDIDA, META QUANT.

Art. 2º - Para atender o que determina o artigo anterior, fica alterada a seguinte meta:

Table with columns: PROGRAMA, UNIDADE, FUNÇÃO, SUBFUNÇÃO, CÓDIGO, DESCRIÇÃO DA AÇÃO/PRODUTO, PRODUTO, UNID. MEDIDA, META QUANT.

Art. 3º - Esta lei entra em vigor na data de sua publicação.

Paço Municipal "Luiz Ângelo De Carli"
Em, 22 de abril de 2015.

JUCENIR LEANDRO STENTZLER
Prefeito Municipal

REGISTRE-SE E PUBLIQUE-SE

Felipe Zago
FELIPE ZAGO
Secretário M. de Administração

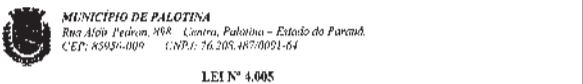

MUNICÍPIO DE PALOTINA
Rua Aldir Pedron, 598 - Centro, Palotina - Estado do Paraná
CEP: 83950-000 CNPJ: 76.208.487/0001-64

LEI Nº 4.005

Dispõe sobre alteração de meta no Anexo I, da Lei nº 3.914, de 19 de dezembro de 2014, instituída pela Lei nº 3.679, de 04 de julho de 2014 - LDO, exercício de 2015.

A Câmara Municipal de Palotina, Estado do Paraná, aprovou e o Prefeito Municipal, sancionou a seguinte lei:

Art. 1º - Fica acrescida e/ou alterada a ação abaixo ao Programa constante no Anexo I, da Lei nº 3.499, de 13 de dezembro de 2013, instituída pela Lei nº 3.286, de 20 de julho de 2013 - LDO, exercício de 2015:

Table with columns: ORÇAMO, UNIDADE, PROGRAMA, FUNÇÃO, SUBFUNÇÃO, CÓDIGO, DESCRIÇÃO DA AÇÃO/PRODUTO, PRODUTO, UNID. MEDIDA, META QUANT.

Art. 2º - Para atender o que determina o artigo anterior, fica alterada a seguinte meta:

Table with columns: ORÇAMO, UNIDADE, PROGRAMA, FUNÇÃO, SUBFUNÇÃO, CÓDIGO, DESCRIÇÃO DA AÇÃO/PRODUTO, PRODUTO, UNID. MEDIDA, META QUANT.

Art. 3º - Esta lei entra em vigor na data de sua publicação.

Paço Municipal "Luiz Ângelo De Carli"
Em, 22 de abril de 2015.

JUCENIR LEANDRO STENTZLER
Prefeito Municipal

REGISTRE-SE E PUBLIQUE-SE

Felipe Zago
FELIPE ZAGO
Secretário M. de Administração

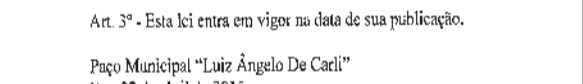

MUNICÍPIO DE PALOTINA
Rua Aldir Pedron, 598 - Centro, Palotina - Estado do Paraná
CEP: 83950-000 CNPJ: 76.208.487/0001-64

LEI Nº 4.006

Dispõe sobre autorização para abertura de Crédito Adicional Especial, e dar providências correlatas.

A Câmara Municipal de Vereadores de Palotina, Estado do Paraná, aprovou e o Prefeito Municipal, sancionou a seguinte Lei:

Art. 1º Fica o Poder Executivo Municipal autorizado a abrir ao Orçamento Geral do Município, exercício 2015, um Crédito Adicional Especial, no valor de R\$ 30.000,00 (trinta mil reais), destinados à criação de novos elementos de despesa, conforme segue:

Table with columns: FONTE, DESCRIÇÃO, VALOR

Art. 2º - Esta lei entra em vigor na data de sua publicação.

Paço Municipal "Luiz Ângelo De Carli"
Em, 22 de abril de 2015.

JUCENIR LEANDRO STENTZLER
Prefeito Municipal

REGISTRE-SE E PUBLIQUE-SE

Felipe Zago
FELIPE ZAGO
Secretário M. de Administração

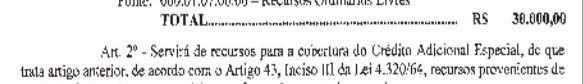

MUNICÍPIO DE PALOTINA
Rua Aldir Pedron, 598 - Centro, Palotina - Estado do Paraná
CEP: 83950-000 CNPJ: 76.208.487/0001-64

LEI Nº 4.007

Dispõe sobre alteração de meta no Anexo II, da Lei nº 3.913, de 10 de dezembro de 2014, instituída pela Lei nº 3.285, de 20 de julho de 2013, Plano Plurianual - PPA.

A Câmara Municipal de Palotina, Estado do Paraná, aprovou e o Prefeito Municipal, sancionou a seguinte lei:

Table with columns: PROGRAMA, UNIDADE, FUNÇÃO, SUBFUNÇÃO, CÓDIGO, DESCRIÇÃO DA AÇÃO/PRODUTO, PRODUTO, UNID. MEDIDA, META QUANT.

Art. 2º - Para atender o que determina o artigo anterior, fica alterada a seguinte meta:

Table with columns: PROGRAMA, UNIDADE, FUNÇÃO, SUBFUNÇÃO, CÓDIGO, DESCRIÇÃO DA AÇÃO/PRODUTO, PRODUTO, UNID. MEDIDA, META QUANT.

Art. 3º - Esta lei entra em vigor na data de sua publicação.

Paço Municipal "Luiz Ângelo De Carli"
Em, 22 de abril de 2015.

JUCENIR LEANDRO STENTZLER
Prefeito Municipal

REGISTRE-SE E PUBLIQUE-SE

Felipe Zago
FELIPE ZAGO
Secretário M. de Administração

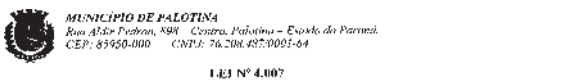

MUNICÍPIO DE PALOTINA
Rua Aldir Pedron, 598 - Centro, Palotina - Estado do Paraná
CEP: 83950-000 CNPJ: 76.208.487/0001-64

LEI Nº 4.007

Dispõe sobre alteração de meta no Anexo II, da Lei nº 3.913, de 10 de dezembro de 2014, instituída pela Lei nº 3.285, de 20 de julho de 2013, Plano Plurianual - PPA.

A Câmara Municipal de Palotina, Estado do Paraná, aprovou e o Prefeito Municipal, sancionou a seguinte lei:

Art. 1º - Fica alterado o Anexo II, da Lei nº 3.913, de 10 de dezembro de 2014, instituído pela Lei nº 3.285, de 20 de julho de 2013, Plano Plurianual - PPA, para o exercício de 2015, incluindo e/ou alterando as seguintes ações:

Table with columns: PROGRAMA, UNIDADE, FUNÇÃO, SUBFUNÇÃO, CÓDIGO, DESCRIÇÃO DA AÇÃO/PRODUTO, PRODUTO, UNID. MEDIDA, META QUANT.

Art. 2º - Esta lei entra em vigor na data de sua publicação.

Paço Municipal "Luiz Ângelo De Carli"
Em, 22 de abril de 2015.

JUCENIR LEANDRO STENTZLER
Prefeito Municipal

REGISTRE-SE E PUBLIQUE-SE

Felipe Zago
FELIPE ZAGO
Secretário M. de Administração

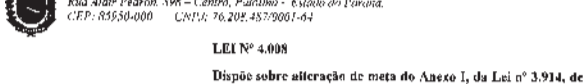

MUNICÍPIO DE PALOTINA
Rua Aldir Pedron, 598 - Centro, Palotina - Estado do Paraná
CEP: 83950-000 CNPJ: 76.208.487/0001-64

LEI Nº 4.008

Dispõe sobre alteração de meta no Anexo I, da Lei nº 3.914, de 19 de dezembro de 2014, instituída pela Lei nº 3.679, de 04 de julho de 2014 - LDO, exercício de 2015.

A Câmara Municipal de Palotina, Estado do Paraná, aprovou e o Prefeito Municipal, sancionou a seguinte lei:

Art. 1º - Ficam acrescidas e/ou alteradas as ações abaixo aos Programas constantes no Anexo I, da Lei nº 3.499, de 13 de dezembro de 2013, instituída pela Lei nº 3.286, de 20 de julho de 2013 - LDO, exercício de 2015:

Table with columns: ORÇAMO, UNIDADE, PROGRAMA, FUNÇÃO, SUBFUNÇÃO, CÓDIGO, DESCRIÇÃO DA AÇÃO/PRODUTO, PRODUTO, UNID. MEDIDA, META QUANT.

Art. 2º - Esta lei entra em vigor na data de sua publicação.

Paço Municipal "Luiz Ângelo De Carli"
Em, 22 de abril de 2015.

JUCENIR LEANDRO STENTZLER
Prefeito Municipal

REGISTRE-SE E PUBLIQUE-SE

Felipe Zago
FELIPE ZAGO
Secretário M. de Administração

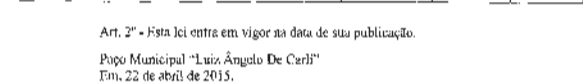

MUNICÍPIO DE PALOTINA
Rua Aldir Pedron, 598 - Centro, Palotina - Estado do Paraná
CEP: 83950-000 CNPJ: 76.208.487/0001-64

LEI Nº 4.009

Dispõe sobre autorização para abertura de Crédito Adicional Especial, e dar providências correlatas.

A Câmara Municipal de Vereadores de Palotina, Estado do Paraná, aprovou e o Prefeito Municipal, sancionou a seguinte Lei:

Art. 1º Fica o Poder Executivo Municipal autorizado a abrir ao Orçamento Geral do Município, exercício 2015, um Crédito Adicional Especial, no valor de R\$ 428.750,00 (quatrocentos e vinte e oito mil e setecentos e cinquenta reais), destinados à criação de novos projetos atividades, conforme segue:

Table with columns: FONTE, DESCRIÇÃO, VALOR

Art. 2º - Esta lei entra em vigor na data de sua publicação.

Paço Municipal "Luiz Ângelo De Carli"
Em, 22 de abril de 2015.

JUCENIR LEANDRO STENTZLER
Prefeito Municipal

REGISTRE-SE E PUBLIQUE-SE

Felipe Zago
FELIPE ZAGO
Secretário M. de Administração



MUNICÍPIO DE PALOTINA
Rua Aldir Pedron, 598 - Centro, Palotina - Estado do Paraná
CEP: 83950-000 CNPJ: 76.208.487/0001-64

LEI Nº 4.010

Dispõe sobre autorização para abertura de Crédito Adicional Suplementar, e dar providências correlatas.

A Câmara Municipal de Vereadores de Palotina, Estado do Paraná, aprovou e o Prefeito Municipal, sancionou a seguinte Lei:

Art. 1º Fica o Poder Executivo Municipal autorizado a abrir ao Orçamento Geral do Município, exercício 2015, um Crédito Adicional Suplementar, no valor de R\$ 50.000,00 (cinquenta mil reais), destinados à suplementação de elementos de despesa, conforme segue:

Table with columns: FONTE, DESCRIÇÃO, VALOR

Art. 2º - Esta lei entra em vigor na data de sua publicação.

Paço Municipal "Luiz Ângelo De Carli"
Em, 22 de abril de 2015.

JUCENIR LEANDRO STENTZLER
Prefeito Municipal

REGISTRE-SE E PUBLIQUE-SE

Felipe Zago
FELIPE ZAGO
Secretário M. de Administração

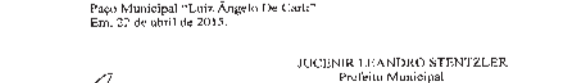

MUNICÍPIO DE PALOTINA
Rua Aldir Pedron, 598 - Centro, Palotina - Estado do Paraná
CEP: 83950-000 CNPJ: 76.208.487/0001-64

LEI Nº 4.011

Dispõe sobre autorização para abertura de Crédito Adicional Suplementar, e dar providências correlatas.

A Câmara Municipal de Vereadores de Palotina, Estado do Paraná, aprovou e o Prefeito Municipal, sancionou a seguinte Lei:

Art. 1º Fica o Poder Executivo Municipal autorizado a abrir ao Orçamento Geral do Município, exercício 2015, um Crédito Adicional Suplementar, no valor de R\$ 50.000,00 (cinquenta mil reais), destinados à suplementação de elementos de despesa, conforme segue:

Table with columns: FONTE, DESCRIÇÃO, VALOR

Art. 2º - Esta lei entra em vigor na data de sua publicação.

Paço Municipal "Luiz Ângelo De Carli"
Em, 22 de abril de 2015.

JUCENIR LEANDRO STENTZLER
Prefeito Municipal

REGISTRE-SE E PUBLIQUE-SE

Felipe Zago
FELIPE ZAGO
Secretário M. de Administração

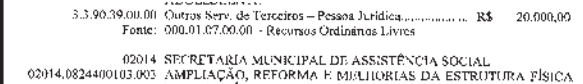

MUNICÍPIO DE CAMPO BONITO
Rua Aldir Pedron, 598 - Centro, Campo Bonito - Estado do Paraná
CEP: 83950-000 CNPJ: 76.208.487/0001-64

Table with columns: FONTE, DESCRIÇÃO, VALOR

Art. 2º - Servirá de recursos para a cobertura do Crédito Adicional Suplementar, de que trata artigo anterior, de acordo com o Artigo 43, Inciso III da Lei 4.320/64, recursos provenientes da anulação parcial/total de dotações orçamentárias, conforme demonstrado a seguir:

Table with columns: FONTE, DESCRIÇÃO, VALOR

Art. 3º - Esta lei entra em vigor na data de sua publicação.

Paço Municipal "Luiz Ângelo De Carli"
Em, 22 de abril de 2015.

JUCENIR LEANDRO STENTZLER
Prefeito Municipal

REGISTRE-SE E PUBLIQUE-SE

Felipe Zago
FELIPE ZAGO
Secretário M. de Administração

CI-1149690-E15



MUNICÍPIO DE CAMPO BONITO
Rua Aldir Pedron, 598 - Centro, Campo Bonito - Estado do Paraná
CEP: 83950-000 CNPJ: 76.208.487/0001-64

PORTARIA Nº. 109/2015

SÚMULA: Nomeia Pregoeira e Equipe de Apoio Para Licitação Modalidade Pregão do Município de Campo Bonito.

O PREFEITO MUNICIPAL DE CAMPO BONITO, Estado do Paraná, usando de suas atribuições legais e de acordo com a Lei Federal nº. 10.520 de 17 de julho de 2002 e Lei Estadual nº. 8.666/93 de 21 de junho de 1993;

RESOLVE

Art. 1º - Designar servidora para atuar como Pregoeira e membros da Equipe de Apoio para licitação Modalidade Pregão, que será integrada pela seguinte formação:

PREGOEIRA:

SANDRA SCIMEONI DE ALBUQUERQUE

EQUIPE DE APOIO:

Edson de Souza

Célio Abraão Picoli

Glomar Delfin de Souza

Art. 2º - Esta Portaria entra em vigor na data de sua publicação, com vigência para sessenta dias, revogando a Portaria 60/2015.

GABINETE DO PREFEITO MUNICIPAL EM, 11 de Abril de 2015.



MUNICÍPIO DE CAMPO BONITO
Rua Aldir Pedron, 598 - Centro, Campo Bonito - Estado do Paraná
CEP: 83950-000 CNPJ: 76.208.487/0001-64

PORTARIA Nº. 108/2015

SÚMULA: Nomeia Comissão Permanente de Licitação.

O PREFEITO MUNICIPAL DE CAMPO BONITO, Estado do Paraná, usando de suas atribuições legais, com base no artigo 51, da Lei Federal nº. 8.666/93 de 21 de junho de 1993 e suas alterações e Artigo 95, Inciso II, alínea "b" da Lei Municipal nº. 030/90 (Lei Orgânica Municipal);

RESOLVE

Art. 1º - Constituir uma Comissão de Licitação, com a função de receber, examinar e julgar todos os documentos e procedimentos relativos às licitações, que venham a ser executadas pelo Município de Campo Bonito, durante o período de 60 (sessenta) dias, a partir da data:

Titulares:

Presidente: Sandra Scimeoni de Albuquerque

Membros: Celso Delfin de Souza, Célio Abraão Picoli

Suplentes: Edson de Souza, Angela Bitencourt

Art. 2º - A Comissão designada no Artigo anterior, poderá, a qualquer tempo, requisitar os serviços de profissionais com notória experiência para fundamentar sua posição e decisão na reunião de julgamento dos processos de licitação.

Art. 3º - Para atender ao disposto no Parágrafo Segundo do Artigo 51 da Lei Federal nº. 8.666/93, fica a Comissão Permanente de Licitação, com poderes para a análise e julgamento dos pedidos de inscrição, alteração e re-inscrição do Registro Cadastral Permanente de Provedores da Prefeitura Municipal de Campo Bonito.

Art. 4º - Esta Portaria entra em vigor na data de sua publicação, revogadas as disposições em contrário e em especial a Portaria nº. 67/2015, com validade para sessenta dias

GABINETE DO PREFEITO MUNICIPAL EM, 11 de Abril de 2015.



MUNICÍPIO DE CAMPO BONITO
Rua Aldir Pedron, 598 - Centro, Campo Bonito - Estado do Paraná
CEP: 83950-000 CNPJ: 76.208.487/0001-64

CI-1149687-E15



MUNICÍPIO DE MEDIANEIRA
Rua Aldir Pedron, 598 - Centro, Medianeira - Estado do Paraná
CEP: 83950-000 CNPJ: 76.208.487/0001-64

AVISO DE CHAMAMENTO PÚBLICO Nº 01/2015 SUBCOMISSÃO TÉCNICA (PUBLICIDADE)

A Câmara Municipal de Medianeira, Estado do Paraná, torna público, para conhecimento dos interessados, que se encontram abertas, até às 17:00 horas do dia 08/05/2015, as inscrições de profissionais formados em comunicação, publicidade ou marketing, ou que atuem em uma dessas áreas, para compor a Subcomissão Técnica a ser constituída nos termos da Lei Federal nº 12.232/2010, para análise e julgamento das propostas técnicas a serem apresentadas em Licitação na modalidade Tomada de Preço, que será instaurada pela Câmara Municipal de Medianeira objetivando a contratação de Agência para a prestação de serviços de publicidade. O Edital completo do Chamamento Público e demais publicações referentes ao certame poderão ser obtidos na Câmara Municipal, (telefone: 3264-2475), no horário de 09:00 às 17:00 horas, de segunda a sexta-feira, ou no site: http://www.camara-medianeira.pr.gov.br/.

Medianeira - PR, 22 de abril de 2015.

José Silveira dos Santos
Presidente da Comissão Permanente de Licitação
Portaria Nº 03/2015.

CI-1149684-E15





DECRETO Nº. 2.221/2015 de 20/04/2015.

CONCEDE GRATIFICAÇÃO  
SERVIDOR ESTADUÁRIO  
E DA OUTRAS PROVIDÊNCIAS

O PREFEITO DE CAMPO BONITO ESTADO DO PARANÁ, no uso de suas atribuições legais, com base no art. 88 da Lei nº 50/93,

DECRETA:

ART. 1º - Ao Servidor CÂNDIDO FERREIRA DE ALBUQUERQUE, cargo de CONTADOR, portador da matrícula nº 44343, gratificação de 100% (cem por cento) e férias (se houver) no valor de 05 (cinco) dias úteis, tendo em vista a essencialidade e complexidade das suas respectivas funções, remota a 04/04/2015.

ART. 2º - Este Decreto entra em vigor na data de sua publicação revogando-se as disposições em contrário.

Paço Municipal, Alvaro Assis Grassi, n.º 252.

GILMAR LUIZ BERNARDI  
PREFEITO



PORTARIA Nº. 107/2015 DE 20/04/2015

SÚMULA: CONCEDE LICENÇA PARA  
TRATAR DE INTERESSE  
PARTICULAR

O Prefeito de Campo Bonito Paraná, no uso de suas atribuições, com base no art. 111º e seus §§ da Lei Municipal 156/93 - Estatuto do Servidor:

RESOLVE:

ART. 1º - Concede a pedido, a servidora NADIR DE FATIMA DOMINIAK, ocupante do cargo efetivo de PROFESSORA, portadora da matrícula funcional 74-4, licença para tratar de assuntos particulares pelo prazo de até dois anos consecutivos, com remuneração, a partir de 17/04/2015.

ART. 2º - Esta Portaria entra em vigor na data de sua publicação, revogando as disposições em contrário.

Paço Municipal, Alvaro Assis Grassi, n.º 252.

GILMAR LUIZ BERNARDI  
PREFEITO



DECRETO Nº. 2.221/2015  
de 20/04/2015

SÚMULA: CONCEDE ADOÇÃO DE  
MAIS UM TURNO A PROFESSORA E  
ESTABELECE OUTRAS PROVIDÊNCIAS

O PREFEITO DE CAMPO BONITO ESTADO DO PARANÁ, no uso de suas atribuições legais;

DECRETA:

ART. 1º - Adoção de mais um turno de 20 horas semanais, a Professora ROSANGELA TESTONI portadora da matrícula funcional 52440, a partir do dia 13/04/2015.

ART. 2º - Concede gratificação de 100% (cem por cento) sobre o valor da base salarial da referida Servidora, pela prestação do serviço extraordinário, citado no art. 1º.

ART. 3º - Este Decreto tem amparo legal no art. 75 da Lei 156/93 e entra em vigor na data de sua publicação, revogando-se as disposições em contrário.

Paço Municipal, Alvaro Assis Grassi.

GILMAR LUIZ BERNARDI  
PREFEITO



DECRETO Nº. 2.219/2015  
de 20/04/2015

SÚMULA: CONCEDE ADOÇÃO DE  
MAIS UM TURNO A PROFESSORA E  
ESTABELECE OUTRAS PROVIDÊNCIAS

O PREFEITO DE CAMPO BONITO ESTADO DO PARANÁ, no uso de suas atribuições legais;

DECRETA:

ART. 1º - Adoção de mais um turno de 20 horas semanais, a Professora APARECIDA PINHEIRO DOS REIS GRASSI portadora da matrícula funcional 2119, a partir do dia 22/04/2015.

ART. 2º - Concede gratificação de 100% (cem por cento) sobre o valor da base salarial da referida Servidora, pela prestação do serviço extraordinário, citado no art. 1º.

ART. 3º - Este Decreto tem amparo legal no art. 75 da Lei 156/93 e entra em vigor na data de sua publicação, revogando-se as disposições em contrário.

Paço Municipal, Alvaro Assis Grassi.

GILMAR LUIZ BERNARDI  
PREFEITO



DECRETO Nº. 2.220/2015  
de 20/04/2015

SÚMULA: CONCEDE ADOÇÃO DE  
MAIS UM TURNO A PROFESSORA E  
ESTABELECE OUTRAS PROVIDÊNCIAS

O PREFEITO DE CAMPO BONITO ESTADO DO PARANÁ, no uso de suas atribuições legais;

DECRETA:

ART. 1º - Adoção de mais um turno de 20 horas semanais, a Professora SOLANGE CRISTINA DA CRUZ SIOMPO portadora da matrícula funcional 2115, a partir do dia 22/04/2015.

ART. 2º - Concede gratificação de 100% (cem por cento) sobre o valor da base salarial da referida Servidora, pela prestação do serviço extraordinário, citado no art. 1º.

ART. 3º - Este Decreto tem amparo legal no art. 75 da Lei 156/93 e entra em vigor na data de sua publicação, revogando-se as disposições em contrário.

Paço Municipal, Alvaro Assis Grassi.

GILMAR LUIZ BERNARDI  
PREFEITO



PORTARIA Nº. 106/2015 DE 20/04/2015

CONCEDE LICENÇA MATERNIDADE  
E ESTABELECE OUTRAS PROVIDÊNCIAS

O Prefeito de Campo Bonito Paraná, no uso de suas atribuições legais,

RESOLVE:

Art. 1º - Com base no art. 226º da Seção V da Lei nº 156/93, concede licença maternidade a Servidora CRISTIANE DA CUNHA ALEXANDRE, ocupante do cargo efetivo de PROFESSORA de 180 dias consecutivos sem prejuízo da remuneração, entre o período de 14/04/2015 a 09/10/2015.

Art. 2º - Com base no art. 19º da Seção VI da Lei nº 629/2007 e sob o fundamento referente o período de 15/04/2015 a 06/06/2015 - 120 dias será pago pelo RPPS do Município de Campo Bonito.

Art. 3º - Com amparo legal no art. 4º da Lei 892/19 e requerimento da servidora, o pagamento da remuneração correspondente à suspensão do exercício da função maternidade de 11/06/2015 a 09/10/2015, será com recursos próprios do Município de Campo Bonito.

Art. 4º - Esta portaria entra em vigor nesta data, revogando-se as disposições em contrário.

Paço Municipal, Alvaro Assis Grassi, n.º 252.

GILMAR LUIZ BERNARDI  
PREFEITO



DECRETO Nº. 2.218/2015 de 20/04/2015.

CONCEDE GRATIFICAÇÃO  
SERVIDOR ESTADUÁRIO  
E DA OUTRAS PROVIDÊNCIAS

O PREFEITO DE CAMPO BONITO ESTADO DO PARANÁ, no uso de suas atribuições legais, com base no art. 88 da Lei nº 50/93,

DECRETA:

ART. 1º - A Servidora SANDRA DE SOUZA, cargo de TÉCNICA CONTABIL portadora da matrícula funcional nº 168-2, gratificação de 40% (quarenta por cento) e férias no exercício do cargo em regime de tempo integral, tendo em vista a essencialidade e complexidade das suas respectivas funções, remota a 01/04/2015.

ART. 2º - Este Decreto entra em vigor na data de sua publicação revogando-se as disposições em contrário.

Paço Municipal, Alvaro Assis Grassi, n.º 252.

GILMAR LUIZ BERNARDI  
PREFEITO

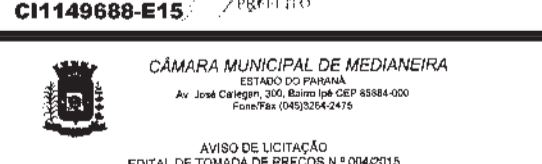

CÂMARA MUNICIPAL DE MEDIANEIRA  
ESTADO DO PARANÁ  
Av. José Calegari, 300, Bairro Ipê CEP 85884-000  
Fone/Fax (045)3264-2476

AVISO DE LICITAÇÃO  
EDITAL DE TOMADA DE PREÇOS Nº 004/2015  
PROCESSO LICITATÓRIO Nº 04/2015

A Câmara Municipal de Medianeira, Estado do Paraná, leva ao conhecimento dos interessados que em conformidade com a Lei Federal nº 8888/93 e suas alterações posteriores, Lei nº 8.883/94 e 9.549/96, pelas Leis nº 4.680/95 e 12.232/2010, das Normas-Padrão da Atividade Publicitária do CENP (Conselho Executivo das Normas-Padrão) que, encontra-se aberta pelo prazo de 30 (trinta) dias, contados a partir da última publicação, a licitação na modalidade de Tomada de Preços, regime de "emprego global por preço global" através do tipo de contratação "técnica e preço", objetivando a contratação de agência de publicidade para prestação de serviços nos setores de publicidade e propaganda para executar um conjunto de atividades realizadas integralmente que tenham por objetivo o estudo, o planejamento, a conceitualização, a concepção, a criação, a execução interna, a intermediação e a supervisão de execução externa e a distribuição e veiculação de publicidade aos veículos e demais meios de divulgação, com o objetivo de promover/divulgar serviços de qualquer natureza, difundir ideias ou informar o público em geral, conforme especificações contidas no Edital.

A pasta técnica com a documentação completa do edital, anexos, e demais documentos encontram-se à disposição para verificação na Câmara Municipal de Medianeira, sito na Av. José Calegari, 300, Bairro Ipê, no horário das 08:00 às 12:00 e das 13:30 às 17:30 horas, de Segunda a Sexta-feira em horário comercial.

Medianeira - PR, 22 de abril de 2015.

José Silveira dos Santos  
Presidente da Comissão Permanente de Licitação  
Portaria Nº 03/2015.

C1149685-E15



EDITAL DE CONVOCAÇÃO DOS APROVADOS Nº. 001/09/2015  
REFERENTE AO TESTE SELETIVO SIMPLIFICADO PARA PROFESSOR  
EDITAL 001/2015.

O Prefeito Municipal de Corbélia, Estado do Paraná, no uso de suas atribuições legais e tendo em vista o resultado do Teste Seletivo Simplificado de Professor, divulgado pelo edital nº. 001/05/2015 e edital de homologação 001/08/2015, resolve convocar os aprovados, conforme relação abaixo sendo este 05 (cinco) dias úteis a partir da data da publicação deste edital a comparecerem nos locais, conforme segue:

CARGO/FUNÇÃO	LOCAL
PROFESSOR	RECURSOS HUMANOS - PREFEITURA

Munidos dos seguintes documentos:

- Cópia da Cédula de Identidade;
- Cópia do Título de Eleitor e comprovante de votação na última eleição, se a época já possuía 18 (dezoito) anos;
- Cópia do CPF;
- Cópia do Certificado de Reservista, ou documento equivalente, ou ainda dispensa de incorporação (se do sexo masculino);
- Cópia da Certidão de nascimento ou casamento;
- Carteira de Trabalho e Previdência Social - CTPS;
- Cópia do Cartão de Cadastramento do PIS/PASEP (se tiver);
- Uma fotografia, tamanho 3x4 recente, colorida;
- Cópia dos documentos que comprovem a escolaridade exigida para o emprego público;
- Declaração de bens;
- Apresentar declaração quanto ao exercício ou não de outro cargo, emprego ou função pública e sobre recebimento de provento decorrente de aposentadoria e pensão;
- Certidões negativas de antecedentes criminais fornecidas pela Justiça Estadual e Justiça Federal, onde o candidato residiu nos 5 (cinco) últimos anos;
- Comprovante de residência;
- Declaração de não ter sido demitido de cargo ou função pública Federal, Estadual ou Municipal, por justa causa;
- Exame de aptidão física e mental;
- Juntamente com as cópias dos documentos deverão ser apresentados os originais dos mesmos para autenticação.

O não comparecimento dentro do prazo estipulado, a não apresentação da documentação prevista ou a não comprovação do requisito para a nomeação no cargo especificado neste Edital, impedirá a nomeação do candidato e implicará na eliminação do concurso e na nulidade da classificação, cabendo à administração convocar o candidato seguinte para preencher a vaga, obedecida a ordem de classificação.

RELAÇÃO DE CONVOCADOS

CARGO/FUNÇÃO: Professor

Classificação	Nome
8º	Bruna Jessica D. X. dos Santos
9º	Ildanira Paluski
10º	Ana Paula Vitali
11º	Maria de Fátima Reco Saturno
12º	Adilene Ferreira de Faria de Oliveira
13º	Lidiani Cristina Falguerski
14º	Cristiele Soder
15º	Kaline Paola Drey
16º	Jackson Angelo dos Santos Denardin
17º	Fernanda Ribeiro
18º	Ana Claudia Levandoski
19º	Adriana Chimello Piazza
20º	Rosilaine Vieira Rodrigues
21º	Fernanda Aparecida Cechet

PREFEITURA MUNICIPAL DE CORBÉLIA  
Em 22 (vinte e dois) de abril de 2015.

IVANOR DAMIÃO BERNARDI  
Prefeito Municipal



EDITAL DE CONVOCAÇÃO DOS APROVADOS Nº. 005/09/2015  
REFERENTE AO TESTE SELETIVO SIMPLIFICADO PARA ZELADOR  
EDITAL 005/2015.

O Prefeito Municipal de Corbélia, Estado do Paraná, no uso de suas atribuições legais e tendo em vista o resultado do Teste Seletivo Simplificado de Zelador, divulgado pelo edital nº. 005/05/2015 e homologado pelo edital 005/06/2015, resolve convocar os aprovados, conforme relação abaixo sendo este 05 (cinco) dias úteis a partir da data da publicação deste edital a comparecerem nos locais, conforme segue:

CARGO/FUNÇÃO	LOCAL
ZELADOR	RECURSOS HUMANOS - PREFEITURA

Munidos dos seguintes documentos:

- Cópia da Cédula de Identidade;
- Cópia do Título de Eleitor e comprovante de votação na última eleição, se a época já possuía 18 (dezoito) anos;
- Cópia do CPF;
- Cópia do Certificado de Reservista, ou documento equivalente, ou ainda dispensa de incorporação (se do sexo masculino);
- Cópia da Certidão de nascimento ou casamento;
- Carteira de Trabalho e Previdência Social - CTPS;
- Cópia do Cartão de Cadastramento do PIS/PASEP (se tiver);
- Uma fotografia, tamanho 3x4 recente, colorida;
- Cópia dos documentos que comprovem a escolaridade exigida para o emprego público;
- Declaração de bens;
- Apresentar declaração quanto ao exercício ou não de outro cargo, emprego ou função pública e sobre recebimento de provento decorrente de aposentadoria e pensão;
- Certidões negativas de antecedentes criminais fornecidas pela Justiça Estadual e Justiça Federal, onde o candidato residiu nos 5 (cinco) últimos anos;
- Comprovante de residência;
- Declaração de não ter sido demitido de cargo ou função pública Federal, Estadual ou Municipal, por justa causa;
- Exame de aptidão física e mental;
- Juntamente com as cópias dos documentos deverão ser apresentados os originais dos mesmos para autenticação.

O não comparecimento dentro do prazo estipulado, a não apresentação da documentação prevista ou a não comprovação do requisito para a nomeação no cargo especificado neste Edital, impedirá a nomeação do candidato e implicará na eliminação do concurso e na nulidade da classificação, cabendo à administração convocar o candidato seguinte para preencher a vaga, obedecida a ordem de classificação.

RELAÇÃO DE CONVOCADOS

CARGO/FUNÇÃO: Zelador

Classificação	Nome
11º	Jessyca Ariane Regiofi Frizon
12º	Patricia P. Bueno Brandes
13º	Gislaene Barbosa da Silva
14º	Aline Marques S. dos Santos
15º	Vanessa Casagrande
16º	Patricia Malaquias

PREFEITURA MUNICIPAL DE CORBÉLIA  
Em 22 (vinte e dois) de abril de 2015.

IVANOR DAMIÃO BERNARDI  
Prefeito Municipal

C1149689-E15

**SAATU** SERVIÇO DE ABASTECIMENTO DE ÁGUA DE TUPÁSSI

PRACA SANTOS DUMONT - SIN - FONE: (41) 3544-8000  
CEP 85945-000 - TUPÁSSI - PR

**RELATÓRIO MENSAL SOBRE A QUALIDADE DA ÁGUA DE BRASILIANA - MARÇO 2015**

O SAATU se compromete a fornecer água potável de acordo com as normas de qualidade estabelecidas pelo Ministério da Saúde. A seguir, apresentamos o relatório mensal sobre a qualidade da água fornecida em março de 2015.

Parâmetros	Amostragem	RESULTADO	LIMITES CONFORME PORTARIA nº 2914
Cloro	12	0,2	0,2 a 2,0 mg/l
pH	12	7,2	6,5 a 8,5
Turbidez	12	0,2	5,0 NTU
Cor	12	0,2	5,0 PCU
Cálculos Totais	12	0,2	5,0 mg/l
Cálculos Totais	12	0,2	5,0 mg/l
Turbidez	12	0,2	5,0 NTU

Em março de 2015, foram coletadas 12 amostras de água em diferentes pontos da rede de distribuição. Todos os parâmetros analisados apresentaram resultados dentro dos limites estabelecidos pela Portaria nº 2914/2011.

Resposta: 17 de abril de 2015

Resposta: I. M. Silva  
Belo Horizonte, 23/04/2015

**SAATU** SERVIÇO DE ABASTECIMENTO DE ÁGUA DE TUPÁSSI

PRACA SANTOS DUMONT - SIN - FONE: (41) 3544-8000  
CEP 85945-000 - TUPÁSSI - PR

**RELATÓRIO MENSAL SOBRE A QUALIDADE DA ÁGUA DE JOTAESSE - MARÇO 2015**

O SAATU se compromete a fornecer água potável de acordo com as normas de qualidade estabelecidas pelo Ministério da Saúde. A seguir, apresentamos o relatório mensal sobre a qualidade da água fornecida em março de 2015.

Parâmetros	Amostragem	RESULTADO	LIMITES CONFORME PORTARIA nº 2914
Cloro	12	0,2	0,2 a 2,0 mg/l
pH	12	7,2	6,5 a 8,5
Turbidez	12	0,2	5,0 NTU
Cor	12	0,2	5,0 PCU
Cálculos Totais	12	0,2	5,0 mg/l
Cálculos Totais	12	0,2	5,0 mg/l
Turbidez	12	0,2	5,0 NTU

Em março de 2015, foram coletadas 12 amostras de água em diferentes pontos da rede de distribuição. Todos os parâmetros analisados apresentaram resultados dentro dos limites estabelecidos pela Portaria nº 2914/2011.

Resposta: 17 de abril de 2015

Resposta: I. M. Silva  
Belo Horizonte, 23/04/2015

**SAATU** SERVIÇO DE ABASTECIMENTO DE ÁGUA DE TUPÁSSI

PRACA SANTOS DUMONT - SIN - FONE: (41) 3544-8000  
CEP 85945-000 - TUPÁSSI - PR

**RELATÓRIO MENSAL SOBRE A QUALIDADE DA ÁGUA DE PALMITOLÂNDIA - MARÇO 2015**

O SAATU se compromete a fornecer água potável de acordo com as normas de qualidade estabelecidas pelo Ministério da Saúde. A seguir, apresentamos o relatório mensal sobre a qualidade da água fornecida em março de 2015.

Parâmetros	Amostragem	RESULTADO	LIMITES CONFORME PORTARIA nº 2914
Cloro	12	0,2	0,2 a 2,0 mg/l
pH	12	7,2	6,5 a 8,5
Turbidez	12	0,2	5,0 NTU
Cor	12	0,2	5,0 PCU
Cálculos Totais	12	0,2	5,0 mg/l
Cálculos Totais	12	0,2	5,0 mg/l
Turbidez	12	0,2	5,0 NTU

Em março de 2015, foram coletadas 12 amostras de água em diferentes pontos da rede de distribuição. Todos os parâmetros analisados apresentaram resultados dentro dos limites estabelecidos pela Portaria nº 2914/2011.

Resposta: 17 de abril de 2015

Resposta: I. M. Silva  
Belo Horizonte, 23/04/2015

**SAATU** SERVIÇO DE ABASTECIMENTO DE ÁGUA DE TUPÁSSI

PRACA SANTOS DUMONT - SIN - FONE: (41) 3544-8000  
CEP 85945-000 - TUPÁSSI - PR

**RELATÓRIO MENSAL SOBRE A QUALIDADE DA ÁGUA DE TUPÁSSI - MARÇO 2015**

O SAATU se compromete a fornecer água potável de acordo com as normas de qualidade estabelecidas pelo Ministério da Saúde. A seguir, apresentamos o relatório mensal sobre a qualidade da água fornecida em março de 2015.

Parâmetros	Amostragem	RESULTADO	LIMITES CONFORME PORTARIA nº 2914
Cloro	12	0,2	0,2 a 2,0 mg/l
pH	12	7,2	6,5 a 8,5
Turbidez	12	0,2	5,0 NTU
Cor	12	0,2	5,0 PCU
Cálculos Totais	12	0,2	5,0 mg/l
Cálculos Totais	12	0,2	5,0 mg/l
Turbidez	12	0,2	5,0 NTU

Em março de 2015, foram coletadas 12 amostras de água em diferentes pontos da rede de distribuição. Todos os parâmetros analisados apresentaram resultados dentro dos limites estabelecidos pela Portaria nº 2914/2011.

Resposta: 17 de abril de 2015

Resposta: I. M. Silva  
Belo Horizonte, 23/04/2015

**SAATU** SERVIÇO DE ABASTECIMENTO DE ÁGUA DE TUPÁSSI

PRACA SANTOS DUMONT - SIN - FONE: (41) 3544-8000  
CEP 85945-000 - TUPÁSSI - PR

**RELATÓRIO MENSAL SOBRE A QUALIDADE DA ÁGUA DE TUPÁSSI - REGIÃO B - MARÇO 2015**

O SAATU se compromete a fornecer água potável de acordo com as normas de qualidade estabelecidas pelo Ministério da Saúde. A seguir, apresentamos o relatório mensal sobre a qualidade da água fornecida em março de 2015.

Parâmetros	Amostragem	RESULTADO	LIMITES CONFORME PORTARIA nº 2914
Cloro	12	0,2	0,2 a 2,0 mg/l
pH	12	7,2	6,5 a 8,5
Turbidez	12	0,2	5,0 NTU
Cor	12	0,2	5,0 PCU
Cálculos Totais	12	0,2	5,0 mg/l
Cálculos Totais	12	0,2	5,0 mg/l
Turbidez	12	0,2	5,0 NTU

Em março de 2015, foram coletadas 12 amostras de água em diferentes pontos da rede de distribuição. Todos os parâmetros analisados apresentaram resultados dentro dos limites estabelecidos pela Portaria nº 2914/2011.

Resposta: 17 de abril de 2015

Resposta: I. M. Silva  
Belo Horizonte, 23/04/2015

**CI-1149670-E15**

**Município de Braganey**  
A Estrela do Oeste do Paraná

Av. Arthur Pereira, 860 - Centro - Braganey/PR - CEP 85.430-000 - Fone/Fax: (45) 3245-1235  
E-mail: adm@braganey.pr.gov.br - CNPJ 78.121.902/0001-73

**PORTARIA Nº 052/2015**

O Prefeito de Braganey, no uso de suas atribuições legais, resolve:

Art. 1º - Conceder 50% de gratificação sobre os vencimentos para o servidor efetivo MAURO BINI, portador do RG nº 5710734-0 e inscrito no CPF nº 799.423.394-00, para dedicação exclusiva ao Município;

Art. 2º - Esta Portaria entrará em vigor retroativamente na data de 02/04/2015, pois esta já estava desempenhando as funções em caráter precário, e com esta passa a ser definitivo;

Art. 3º - Ficam revogadas as disposições em contrário.

Gabinete do Prefeito de Braganey, 22 de abril de 2015

JOSENEY VICENTE  
Prefeito

**CI1149638-E15**

**Município de Braganey**  
A Estrela do Oeste do Paraná

Av. Arthur Pereira, 860 - Centro - Braganey/PR - CEP 85.430-000 - Fone/Fax: (45) 3245-1235  
E-mail: adm@braganey.pr.gov.br - CNPJ 78.121.902/0001-73

**PORTARIA Nº 037/2015**

O Prefeito de Braganey, no uso de suas atribuições legais, resolve:

Art. 1º - Conceder 60% de gratificação sobre os vencimentos para o servidor efetivo CELESTINO MIGUEL MODOLOS, portador do RG nº 3.591.748.3 e inscrito no CPF nº 525.293.929-91, para dedicação exclusiva ao Município;

Art. 2º - Esta Portaria entrará em vigor retroativamente na data de 02/04/2015, pois esta já estava desempenhando as funções em caráter precário, e com esta passa a ser definitivo;

Art. 3º - Ficam revogadas as disposições em contrário.

Gabinete do Prefeito de Braganey, 22 de abril de 2015

JOSENEY VICENTE  
Prefeito

**CI1149639-E15**

**MUNICÍPIO DE CAPITÃO LEÔNIDAS MARQUES - PR**

**TERMO DE INENSCIBILIDADE DE LICITAÇÃO Nº 003/2015**

Ref: Edital de Credenciamento nº 003/2015.

Dados: nome: J. Barbosa, inscrito no RG nº 22.540.123-2 e no CPF nº 123.456.789-01, com endereço: Rua das Flores, 123, Fátima, Município de Capitão Leônidas Marques, Estado do Paraná, inscrita no CNPJ nº 12.345.678/0001-90, para prestação de serviços de manutenção e conservação de equipamentos de informática, com prazo de validade de 12 (doze) meses, a contar da data de assinatura deste termo.

CONTRATADA: BARBARA RESTAURANTE LTDA-ME

OBJETO: Prestação de serviços de alimentação de almoço para 100 (cem) servidores públicos municipais, com valor mensal de R\$ 10.000,00 (dez mil reais), a ser pago em 10 (dez) parcelas mensais, no valor de R\$ 1.000,00 (mil reais) cada uma, a ser pago até o dia 10 de cada mês, em favor do Município de Capitão Leônidas Marques, Estado do Paraná.

DECLARAÇÃO: O Sr. J. Barbosa, declara que não possui qualquer vínculo empregatício ou profissional com a CONTRATADA, nem com qualquer outra pessoa física ou jurídica, que possa impedir a execução do presente contrato.

RECEBIEMTO: Os recursos serão liberados pelo Município de Capitão Leônidas Marques, em favor do Município de Capitão Leônidas Marques, no valor de R\$ 10.000,00 (dez mil reais), a ser pago em 10 (dez) parcelas mensais, no valor de R\$ 1.000,00 (mil reais) cada uma, a ser pago até o dia 10 de cada mês, em favor do Município de Capitão Leônidas Marques, Estado do Paraná.

Capitão Leônidas Marques, 22 de abril de 2015

J. Barbosa  
Prefeito Municipal

Carlos Roberto da Silva  
Secretário Municipal de Saúde

**EXTRATO DE CONTRATO Nº 15/2015**

REF: TERMO DE INENSCIBILIDADE Nº 003/2015.

PROCEDIMENTO SELEÇÃO Nº 003/2015.

CONTRATO Nº 003/2015.

CONTRATADA: BARBARA RESTAURANTE LTDA-ME

OBJETO: Prestação de serviços de alimentação de almoço para 100 (cem) servidores públicos municipais, com valor mensal de R\$ 10.000,00 (dez mil reais), a ser pago em 10 (dez) parcelas mensais, no valor de R\$ 1.000,00 (mil reais) cada uma, a ser pago até o dia 10 de cada mês, em favor do Município de Capitão Leônidas Marques, Estado do Paraná.

Capitão Leônidas Marques, 22 de abril de 2015

J. Barbosa  
Prefeito Municipal

Carlos Roberto da Silva  
Secretário Municipal de Saúde

**CI1149643-E15**

**Prefeitura Municipal de Tupãssi**  
ESTADO DO PARANÁ

Praça Santos Dumont, s/nº - Fone: (044) 3544-8000 - Fax: 3544-8014 CEP 85945-000

**EXTRATO DE DECISÃO**

Interessado: Otávio Kellner e Nilsa Maria Kellner

Protocolo: 004304/2015

Processo: 287/2015

Objeto: Requer outorga de escrituração do lote nº 09, da Quadra nº 09, com área de 446,40m², lote nº 07, da Quadra nº 09, com área de 446,40m², lote nº 08, da Quadra nº 09, com área de 446,40m², lote nº 09, da Quadra nº 09, com área de 446,40m², lote nº 10, da Quadra nº 09, com área de 446,40m², lote nº 11, da Quadra nº 09, com área de 446,40m², lote nº 12, da Quadra nº 09, com área de 446,40m², lote nº 13, da Quadra nº 09, com área de 446,40m², lote nº 14, da Quadra nº 09, com área de 446,40m², lote nº 15, da Quadra nº 09, com área de 446,40m², lote nº 16, da Quadra nº 09, com área de 446,40m², lote nº 17, da Quadra nº 09, com área de 446,40m², lote nº 18, da Quadra nº 09, com área de 446,40m², lote nº 19, da Quadra nº 09, com área de 446,40m², lote nº 20, da Quadra nº 09, com área de 446,40m², lote nº 21, da Quadra nº 09, com área de 446,40m², lote nº 22, da Quadra nº 09, com área de 446,40m², lote nº 23, da Quadra nº 09, com área de 446,40m², lote nº 24, da Quadra nº 09, com área de 446,40m², lote nº 25, da Quadra nº 09, com área de 446,40m², lote nº 26, da Quadra nº 09, com área de 446,40m², lote nº 27, da Quadra nº 09, com área de 446,40m², lote nº 28, da Quadra nº 09, com área de 446,40m², lote nº 29, da Quadra nº 09, com área de 446,40m², lote nº 30, da Quadra nº 09, com área de 446,40m², lote nº 31, da Quadra nº 09, com área de 446,40m², lote nº 32, da Quadra nº 09, com área de 446,40m², lote nº 33, da Quadra nº 09, com área de 446,40m², lote nº 34, da Quadra nº 09, com área de 446,40m², lote nº 35, da Quadra nº 09, com área de 446,40m², lote nº 36, da Quadra nº 09, com área de 446,40m², lote nº 37, da Quadra nº 09, com área de 446,40m², lote nº 38, da Quadra nº 09, com área de 446,40m², lote nº 39, da Quadra nº 09, com área de 446,40m², lote nº 40, da Quadra nº 09, com área de 446,40m², lote nº 41, da Quadra nº 09, com área de 446,40m², lote nº 42, da Quadra nº 09, com área de 446,40m², lote nº 43, da Quadra nº 09, com área de 446,40m², lote nº 44, da Quadra nº 09, com área de 446,40m², lote nº 45, da Quadra nº 09, com área de 446,40m², lote nº 46, da Quadra nº 09, com área de 446,40m², lote nº 47, da Quadra nº 09, com área de 446,40m², lote nº 48, da Quadra nº 09, com área de 446,40m², lote nº 49, da Quadra nº 09, com área de 446,40m², lote nº 50, da Quadra nº 09, com área de 446,40m², lote nº 51, da Quadra nº 09, com área de 446,40m², lote nº 52, da Quadra nº 09, com área de 446,40m², lote nº 53, da Quadra nº 09, com área de 446,40m², lote nº 54, da Quadra nº 09, com área de 446,40m², lote nº 55, da Quadra nº 09, com área de 446,40m², lote nº 56, da Quadra nº 09, com área de 446,40m², lote nº 57, da Quadra nº 09, com área de 446,40m², lote nº 58, da Quadra nº 09, com área de 446,40m², lote nº 59, da Quadra nº 09, com área de 446,40m², lote nº 60, da Quadra nº 09, com área de 446,40m², lote nº 61, da Quadra nº 09, com área de 446,40m², lote nº 62, da Quadra nº 09, com área de 446,40m², lote nº 63, da Quadra nº 09, com área de 446,40m², lote nº 64, da Quadra nº 09, com área de 446,40m², lote nº 65, da Quadra nº 09, com área de 446,40m², lote nº 66, da Quadra nº 09, com área de 446,40m², lote nº 67, da Quadra nº 09, com área de 446,40m², lote nº 68, da Quadra nº 09, com área de 446,40m², lote nº 69, da Quadra nº 09, com área de 446,40m², lote nº 70, da Quadra nº 09, com área de 446,40m², lote nº 71, da Quadra nº 09, com área de 446,40m², lote nº 72, da Quadra nº 09, com área de 446,40m², lote nº 73, da Quadra nº 09, com área de 446,40m², lote nº 74, da Quadra nº 09, com área de 446,40m², lote nº 75, da Quadra nº 09, com área de 446,40m², lote nº 76, da Quadra nº 09, com área de 446,40m², lote nº 77, da Quadra nº 09, com área de 446,40m², lote nº 78, da Quadra nº 09, com área de 446,40m², lote nº 79, da Quadra nº 09, com área de 446,40m², lote nº 80, da Quadra nº 09, com área de 446,40m², lote nº 81, da Quadra nº 09, com área de 446,40m², lote nº 82, da Quadra nº 09, com área de 446,40m², lote nº 83, da Quadra nº 09, com área de 446,40m², lote nº 84, da Quadra nº 09, com área de 446,40m², lote nº 85, da Quadra nº 09, com área de 446,40m², lote nº 86, da Quadra nº 09, com área de 446,40m², lote nº 87, da Quadra nº 09, com área de 446,40m², lote nº 88, da Quadra nº 09, com área de 446,40m², lote nº 89, da Quadra nº 09, com área de 446,40m², lote nº 90, da Quadra nº 09, com área de 446,40m², lote nº 91, da Quadra nº 09, com área de 446,40m², lote nº 92, da Quadra nº 09, com área de 446,40m², lote nº 93, da Quadra nº 09, com área de 446,40m², lote nº 94, da Quadra nº 09, com área de 446,40m², lote nº 95, da Quadra nº 09, com área de 446,40m², lote nº 96, da Quadra nº 09, com área de 446,40m², lote nº 97, da Quadra nº 09, com área de 446,40m², lote nº 98, da Quadra nº 09, com área de 446,40m², lote nº 99, da Quadra nº 09, com área de 446,40m², lote nº 100, da Quadra nº 09, com área de 446,40m², lote nº 101, da Quadra nº 09, com área de 446,40m², lote nº 102, da Quadra nº 09, com área de 446,40m², lote nº 103, da Quadra nº 09, com área de 446,40m², lote nº 104, da Quadra nº 09, com área de 446,40m², lote nº 105, da Quadra nº 09, com área de 446,40m², lote nº 106, da Quadra nº 09, com área de 446,40m², lote nº 107, da Quadra nº 09, com área de 446,40m², lote nº 108, da Quadra nº 09, com área de 446,40m², lote nº 109, da Quadra nº 09, com área de 446,40m², lote nº 110, da Quadra nº 09, com área de 446,40m², lote nº 111, da Quadra nº 09, com área de 446,40m², lote nº 112, da Quadra nº 09, com área de 446,40m², lote nº 113, da Quadra nº 09, com área de 446,40m², lote nº 114, da Quadra nº 09, com área de 446,40m², lote nº 115, da Quadra nº 09, com área de 446,40m², lote nº 116, da Quadra nº 09, com área de 446,40m², lote nº 117, da Quadra nº 09, com área de 446,40m², lote nº 118, da Quadra nº 09, com área de 446,40m², lote nº 119, da Quadra nº 09, com área de 446,40m², lote nº 120, da Quadra nº 09, com área de 446,40m², lote nº 121, da Quadra nº 09, com área de 446,40m², lote nº 122, da Quadra nº 09, com área de 446,40m², lote nº 123, da Quadra nº 09, com área de 446,40m², lote nº 124, da Quadra nº 09, com área de 446,40m², lote nº 125, da Quadra nº 09, com área de 446,40m², lote nº 126, da Quadra nº 09, com área de 446,40m², lote nº 127, da Quadra nº 09, com área de 446,40m², lote nº 128, da Quadra nº 09, com área de 446,40m², lote nº 129, da Quadra nº 09, com área de 446,40m², lote nº 130, da Quadra nº 09, com área de 446,40m², lote nº 131, da Quadra nº 09, com área de 446,40m², lote nº 132, da Quadra nº 09, com área de 446,40m², lote nº 133, da Quadra nº 09, com área de 446,40m², lote nº 134, da Quadra nº 09, com área de 446,40m², lote nº 135, da Quadra nº 09, com área de 446,40m², lote nº 136, da Quadra nº 09, com área de 446,40m², lote nº 137, da Quadra nº 09, com área de 446,40m², lote nº 138, da Quadra nº 09, com área de 446,40m², lote nº 139, da Quadra nº 09, com área de 446,40m², lote nº 140, da Quadra nº 09, com área de 446,40m², lote nº 141, da Quadra nº 09, com área de 446,40m², lote nº 142, da Quadra nº 09, com área de 446,40m², lote nº 143, da Quadra nº 09, com área de 446,40m², lote nº 144, da Quadra nº 09, com área de 446,40m², lote nº 145, da Quadra nº 09, com área de 446,40m², lote nº 146, da Quadra nº 09, com área de 446,40m², lote nº 147, da Quadra nº 09, com área de 446,40m², lote nº 148, da Quadra nº 09, com área de 446,40m², lote nº 149, da Quadra nº 09, com área de 446,40m², lote nº 150, da Quadra nº 09, com área de 446,40m², lote nº 151, da Quadra nº 09, com área de 446,40m², lote nº 152, da Quadra nº 09, com área de 446,40m², lote nº 153, da Quadra nº 09, com área de 446,40m², lote nº 154, da Quadra nº 09, com área de 446,40m², lote nº 155, da Quadra nº 09, com área de 446,40m², lote nº 156, da Quadra nº 09, com área de 446,40m², lote nº 157, da Quadra nº 09, com área de 446,40m², lote nº 158, da Quadra nº 09, com área de 446,40m², lote nº 159, da Quadra nº 09, com área de 446,40m², lote nº 160, da Quadra nº 09, com área de 446,40m², lote nº 161, da Quadra nº 09, com área de 446,40m², lote nº 162, da Quadra nº 09, com área de 446,40m², lote nº 163, da Quadra nº 09, com área de 446,40m², lote nº 164, da Quadra nº 09, com área de 446,40m², lote nº 165, da Quadra nº 09, com área de 446,40m², lote nº 166, da Quadra nº 09, com área de 446,40m², lote nº 167, da Quadra nº 09, com área de 446,40m², lote nº 168, da Quadra nº 09, com área de 446,40m², lote nº 169, da Quadra nº 09, com área de 446,40m², lote nº 170, da Quadra nº 09, com área de 446,40m², lote nº 171, da Quadra nº 09, com área de 446,40m², lote nº 172, da Quadra nº 09, com área de 446,40m², lote nº 173, da Quadra nº 09, com área de 446,40m², lote nº 174, da Quadra nº 09, com área de 446,40m², lote nº 175, da Quadra nº 09, com área de 446,40m², lote nº 176, da Quadra nº 09, com área de 446,40m², lote nº 177, da Quadra nº 09, com área de 446,40m², lote nº 178, da Quadra nº 09, com área de 446,40m², lote nº 179, da Quadra nº 09, com área de 446,40m², lote nº 180, da Quadra nº 09, com área de 446,40m², lote nº 181, da Quadra nº 09, com área de 446,40m², lote nº 182, da Quadra nº 09, com área de 446,40m², lote nº 183, da Quadra nº 09, com área de 446,40m², lote nº 184, da Quadra nº 09, com área de 446,40m², lote nº 185, da Quadra nº 09, com área de 446,40m², lote nº 186, da Quadra nº 09, com área de 446,40m², lote nº 187, da Quadra nº 09, com área de 446,40m², lote nº 188, da Quadra nº 09, com área de 446,40m², lote nº 189, da Quadra nº 09, com área de 446,40m², lote nº 190, da Quadra nº 09, com área de 446,40m², lote nº 191, da Quadra nº 09, com área de 446,40m², lote nº 192, da Quadra nº 09, com área de 446,40m², lote nº 193, da Quadra nº 09, com área de 446,40m², lote nº 194, da Quadra nº 09, com área de 446,40m², lote nº 195, da Quadra nº 09, com área de 446,40m², lote nº 196, da Quadra nº 09, com área de 446,40m², lote nº 197, da Quadra nº 09, com área de 446,40m², lote nº 198, da Quadra nº 09, com área de 446,40m², lote nº 199, da Quadra nº 09, com área de 446,40m², lote nº 200, da Quadra nº 09, com área de 446,40m², lote nº 201, da Quadra nº 09, com área de 446,40m², lote nº 202, da Quadra nº 09, com área de 446,40m², lote nº 203, da Quadra nº 09, com área de 446,40m², lote nº 204, da Quadra nº 09, com área de 446,40m², lote nº 205, da Quadra nº 09, com área de 446,40m², lote nº 206, da Quadra nº 09, com área de 446,40m², lote nº 207, da Quadra nº 09, com área de 446,40m², lote nº 208, da Quadra nº 09, com área de 446,40m², lote nº 209, da Quadra nº 09, com área de 446,40m², lote nº 210, da Quadra nº 09, com área de 446,40m², lote nº 211, da Quadra nº 09, com área de 446,40m², lote nº 212, da Quadra nº 09, com área de 446,40m², lote nº 213, da Quadra nº 09, com área de 446,40m², lote nº 214, da Quadra nº 09, com área de 446,40m², lote nº 215, da Quadra nº 09, com área de 446,40m², lote nº 216, da Quadra nº 09, com área de 446,40m², lote nº 217, da Quadra nº 09, com área de 446,40m², lote nº 218, da Quadra nº 09, com área de 446,40m², lote nº 219, da Quadra nº 09, com área de 446,40m², lote nº 220, da Quadra nº 09, com área de 446,40m², lote nº 221, da Quadra nº 09, com área de 446,40m², lote nº 222, da Quadra nº 09, com área de 446,40m², lote nº 223, da Quadra nº 09, com área de 446,40m², lote nº 224, da Quadra nº 09, com área de 446,40m², lote nº 225, da Quadra nº 09, com área de 446,40m², lote nº 226, da Quadra nº 09, com área de 446,40m², lote nº 227, da Quadra nº 09, com área de 446,40m², lote nº 228, da Quadra nº 09, com área de 446,40m², lote nº 229, da Quadra nº 09, com área de 446,40m², lote nº 230, da Quadra nº 09, com área de 446,40m², lote nº 231, da Quadra nº 09, com área de 446,40m², lote nº 232, da Quadra nº 09, com área de 446,40m², lote nº 233, da Quadra nº 09, com área de 446,40m², lote nº 234, da Quadra nº 09, com área de 446,40m², lote nº 235, da Quadra nº 09, com área de 446,40m², lote nº 236, da Quadra nº 09, com área de 446,40m², lote nº 237, da Quadra nº 09, com área de 446,40m², lote nº 238, da Quadra nº 09, com área de 446,40m², lote nº 239, da Quadra nº 09, com área de 446,40m², lote nº 240, da Quadra nº 09, com área de 446,40m², lote nº 241, da Quadra nº 09, com área de 446,40m², lote nº 242, da Quadra nº 09, com área de 446,40m², lote nº 243, da Quadra nº 09, com área de 446,40m², lote nº 244, da Quadra nº 09, com área de 446,40m², lote nº 245, da Quadra nº 09, com área de 446,40m², lote nº 246, da Quadra nº 09, com área de 446,40m², lote nº 247, da Quadra nº

**MUNICÍPIO DE SÃO MIGUEL DO IGUAÇU**  
 ESTADO DO PARANÁ

**TERMO DE HOMOLOGAÇÃO**

Em esta observância aos preceitos legais contidos na Lei de Licitações nº 6/80/93, na Lei nº 10.520/2002, Lei Municipal nº 2.480/2012, e seguindo as informações constantes no Acto de Adjudicação do Sr. Prágorio e equipe de apoio do Município de São Miguel do Iguaçu-PR, designados pela Portaria 319/2015, datada de 03 de fevereiro de 2015, e, nos termos e condições expostos no Edital de Pregão Presencial nº 028/2015, que tem por objeto a contratação de serviços de Publicações das Atas Oficiais do Município de São Miguel do Iguaçu, conforme Especificações, Anexos I do Edital e nos termos consignados que seguem:

**Empresa Vencedora: JORNAL OPARANA S/A CNPJ nº 21.819.025/0002-17**

Item	Descrição	Qtd	Valor Unitário	Valor Total
1	Serviço de Publicações das Atas Oficiais do Município em JORNAL IMPRESSO COM CIRCULAÇÃO DIÁRIA LOCAL E REGIONAL COM NO MÍNIMO SEIS (06) EDIÇÕES SEMANAIS, LOCAL E NA REGIÃO OESTE DO PARANÁ, COM 7 PAGENS DIÁRIAS E JORNAL A 8.000 EXEMPLARES DE 05 ATOS OFICIAIS DIÁRIOS DE 03 PÁGINAS NA FORMATAÇÃO DE TEXTO COM FONTE TIMES NEW ROMAN E QUADRO CORPO OITO (8) A CONTRATAÇÃO DEVERÁ ENTREGAR NO MÍNIMO 25 EXEMPLARES DO JORNAL NO PADRÃO CAPITAL PREÇO AVALIADO POR CM DE COLUNA	10.548 CM	R\$ 2,80	R\$ 29.534,40

Valor Total Homologado: R\$ 29.534,40 (vinte e nove mil, quinhentos e trinta e quatro reais e quarenta centavos)

Foram pela empresa proponente em contemplação de todos os pontos legais, HOMOLOGADO o Processo de Licitação nº 043/2015 e a proposta, Pregão Presencial nº 028/2015, que estava arquivado no Departamento de Licitações e Contratos, no qual este termo passa a ser parte integrante deste processo.

São Miguel do Iguaçu, PR, 15 de Abril de 2015.

CLAUDIMIRO DA COSTA DUTRA, Prefeito Municipal.

**CI1149667-E15**

**MUNICÍPIO DE BRAGANEY**  
 Estado do Paraná

Av. Arthur Pereira, 860 - Centro - Braganey/PR - CEP 85.430-000 - Fone/Fax: (45) 3245-1235  
 E-mail: adm@br-braganey.pr.gov.br - CNPJ-MF 78.121.902/0001-73

**TERMO DE RATIFICAÇÃO DO PROCESSO LICITATORIO Nº 32/2015**  
 DISPENSA DE LICITAÇÃO Nº 07/2015

RECONHEÇO e Dispensa de Licitação Lardarizada no art. 24, inciso X, da Lei nº 8.666/93 e suas alterações posteriores e em conformidade com o parecer jurídico acostado aos autos, para a contratação da Empresa BANCO DO BRASIL S/A, referente a Prestação de Serviço de Arrecadação de Tributos e demais Receitas Públicas Municipais de Arrecadação Pública, conforme processo nº 32 de 2015, do Estatuto das Licitações e Despacho do Ilmo Sr. Carlos da Cruz, Presidente da Comissão de Licitação, determinando que em anexo à publicação da presente certidão esteja:

Braganey, 22 de abril de 2015.

JOSENEY VICENTE  
 Prefeito Municipal

**CI1149664-E15**

**CÂMARA MUNICIPAL DE CÉU AZUL**  
 Estado do Paraná

Av. Nilo Umberto Deitos nº 1467 - Centro - CEP 85840-000  
 Fone: (046) 3266-1272 / Fax (046) 3266-1272 - Il. CNPJ: 00.371.279/0001-10

**EXTRATO DE CONTRATO**

DISPENSA DE LICITAÇÃO Nº 004/2015

CONTRATANTE: CÂMARA MUNICIPAL DE CÉU AZUL - PARANÁ

CONTRATADO: CONSISUS CORRETORA DE SEGURO LTDA

OBJETO: CONTRATAÇÃO DE EMPRESA ESPECIALIZADA EM SEGUROS DE AUTOMÓVEIS PARA CONTRATAÇÃO DE SEGURO DO VEÍCULO RENAULT MEGANE SO DYN 1.6 FLEX AG 4 PORTAS, DA CÂMARA MUNICIPAL DE CÉU AZUL, R\$ 1.490,00 (UM MIL, QUATROCENTOS E NOVENTA E OITO REAIS) À VISTA

PAGAMENTO: 17 DE ABRIL DE 2015 A 17 DE ABRIL DE 2016

VIGÊNCIA: 17 DE ABRIL DE 2015

DATA: 17 DE ABRIL DE 2015

ASSINATURA: MARIKO WETTMANN  
 CEZAR BOCK-HORNHY

**CI1149665-E15**

**Município de Campo Bonito**  
 Responsabilidade de Todos

PREFEITURA MUNICIPAL DE CAMPO BONITO - ESTADO DO PARANÁ

GOVERNO FEDERAL - MINISTÉRIO DAS CIDADES E CAIXA ECONÔMICA FEDERAL

**EDITAL TOMADA DE PREÇOS 06/2015 PROCESSO 26/2015**

CONTRATO REPASSE: 797665/2015 PROCESSO 20/2015

ABERTURA: 11/05/2015 HORA: 09:00 NOVE HORAS

ENDEREÇO: Rua Prefeito Darcisio Roberto Grassi, 252 - Centro

OBJETO: Contratação de Empresa de Engenharia Civil para Execução de Obra de Engenharia Pavimentação Polidétrica com Galerias Pluviais no Bairro São Francisco.

TIPO DE CONTRATAÇÃO: Menor Preço Global

VALOR MÁXIMO: 299.787,03 (Duzentos e noventa e nove mil setecentos e oitenta e sete reais e três centavos).

INFORMAÇÕES: Depto de Licitações fone: 45-3233-1282 ou e-mail: [compradocampo@cambo.com.br](mailto:compradocampo@cambo.com.br)

SANDRA SCIMEONI DE ALBUQUERQUE - PRESIDENTE DA CPL

GILMAR LUIZ BERNARDI - PREFEITO MUNICIPAL

**CI1149646-** Campo Bonito, 22 de Abril de 2015.

**MUNICÍPIO DE SÃO MIGUEL DO IGUAÇU**  
 ESTADO DO PARANÁ

**TERMO DE HOMOLOGAÇÃO**

Em esta observância aos preceitos legais contidos na Lei de Licitações nº 6/80/93, na Lei nº 10.520/2002, Lei Municipal nº 2.480/2012, e seguindo as informações constantes no Acto de Adjudicação do Sr. Prágorio e equipe de apoio do Município de São Miguel do Iguaçu-PR, designados pela Portaria 319/2015, datada de 03 de fevereiro de 2015, e, nos termos e condições expostos no Edital de Pregão Presencial nº 028/2015, que tem por objeto a contratação de serviços de Publicações das Atas Oficiais do Município de São Miguel do Iguaçu, conforme Especificações, Anexos I do Edital e nos termos consignados que seguem:

**Empresa Vencedora: JORNAL OPARANA S/A CNPJ nº 21.819.025/0002-17**

Item	Descrição	Qtd	Valor Unitário	Valor Total
1	Serviço de Publicações das Atas Oficiais do Município em JORNAL IMPRESSO COM CIRCULAÇÃO DIÁRIA LOCAL E REGIONAL COM NO MÍNIMO SEIS (06) EDIÇÕES SEMANAIS, LOCAL E NA REGIÃO OESTE DO PARANÁ, COM 7 PAGENS DIÁRIAS E JORNAL A 8.000 EXEMPLARES DE 05 ATOS OFICIAIS DIÁRIOS DE 03 PÁGINAS NA FORMATAÇÃO DE TEXTO COM FONTE TIMES NEW ROMAN E QUADRO CORPO OITO (8) A CONTRATAÇÃO DEVERÁ ENTREGAR NO MÍNIMO 25 EXEMPLARES DO JORNAL NO PADRÃO CAPITAL PREÇO AVALIADO POR CM DE COLUNA	10.548 CM	R\$ 2,80	R\$ 29.534,40

Valor Total Homologado: R\$ 29.534,40 (vinte e nove mil, quinhentos e trinta e quatro reais e quarenta centavos)

Foram pela empresa proponente em contemplação de todos os pontos legais, HOMOLOGADO o Processo de Licitação nº 043/2015 e a proposta, Pregão Presencial nº 028/2015, que estava arquivado no Departamento de Licitações e Contratos, no qual este termo passa a ser parte integrante deste processo.

São Miguel do Iguaçu, PR, 15 de Abril de 2015.

CLAUDIMIRO DA COSTA DUTRA, Prefeito Municipal.

**CI1149651-E15**

**MUNICÍPIO DE CAPITÃO LEÔNIDAS MARQUES**  
 DECRETO Nº 003/2015  
 DATA: 17-04-2015

SÚMULA: Exonera a pedido a servidora que menciona e dá outras providências

O Prefeito Municipal de Capitão Leônidas Marques, Estado do Paraná, no uso de suas atribuições Legais,

**DECRETA**

Art. 1º - Fica exonera a pedido a servidora: **Deborah Thais Gaitanaki Torres dos Santos**, RG: nº 8218.130-MFR, ocupante do cargo de Médico, Referência: 129, Tabela de Vencimento I, desta Municipalidade.

Art. 2º - Este Decreto entra em vigor na data de sua publicação.

Capitão Leônidas Marques - PR, 17 de abril de 2015.

Ivar Bares  
 Prefeito Municipal

**CI1149654-E15**

**AVISO DE PRORROGAÇÃO DE ABERTURA DE LICITAÇÃO EDITAL TOMADA DE PREÇOS Nº 002/2015.**

O Município de Santa Tereza do Oeste, Estado do Paraná, torna público A PRORROGAÇÃO de abertura de licitação, anteriormente definida para o dia 23 de abril de 2015, às 08:45 hs na Av. Paraná, nº. 61 em Santa Tereza do Oeste, Paraná, para o dia 08 de maio do ano de 2015, no mesmo horário e local.

Amarildo Rigolin  
 Prefeito Municipal

Santa Tereza do Oeste, 22 de abril de 2015. **CI1149657-E15**

**PREFEITURA MUNICIPAL DE ANAHY**  
 CNPJ: 06.594.890/0001-94

**TORNA PÚBLICO**

O PREFEITO MUNICIPAL DE ANAHY, ESTADO DO PARANÁ, NO USO DE SUAS ATRIBUIÇÕES LEGAIS,

**RESUMO DE PORTARIAS REFERENTES A 17/04/2015**

Nº PORTARIA	DATA	SÚMULA
043/2015	17/04/2015	CONTRATAÇÃO DE EMPRESA ESPECIALIZADA EM SEGUROS DE AUTOMÓVEIS PARA CONTRATAÇÃO DE SEGURO DO VEÍCULO RENAULT MEGANE SO DYN 1.6 FLEX AG 4 PORTAS, DA CÂMARA MUNICIPAL DE CÉU AZUL, R\$ 1.490,00 (UM MIL, QUATROCENTOS E NOVENTA E OITO REAIS) À VISTA

CAPACETE DO PREFEITO MUN. DE ANAHY - ESTADO DO PARANÁ, em 17 de abril de 2015.

JONACIR ANTONIO LAZZARETTI  
 PREFEITO MUNICIPAL

**CI1149678-E15**

**MUNICÍPIO DE SÃO MIGUEL DO IGUAÇU**  
 ESTADO DO PARANÁ

**AVISO DE LICITAÇÃO**  
 PROCESSO Nº 77/2015  
 PREGÃO 507015 ELETRÔNICO - PMSM

O Município de São Miguel do Iguaçu - PR, TORNA PÚBLICO aos interessados que em conformidade com a Lei Federal nº 8.666/93, 10.520/02 e 2480/2012, Município e suas alterações posteriores, que se encontra disponível em anexo, o Edital de Licitação nº 77/2015, que tem por objeto a contratação de empresa especializada em cursos profissionais para capacitar os funcionários do Programa Bolsa Família, conforme anexo I do Edital e licitação para realização no dia 16 de maio de 2015, às 09:00 horas, no site [www.bj.org.br](http://www.bj.org.br) Acesso Identificado. O Edital ficará em aberto no site [www.bj.org.br](http://www.bj.org.br) até o dia 15 de maio de 2015, às 17:00 horas, para a retirada de informações e esclarecimentos, no endereço eletrônico: [licitacoes@bj.org.br](mailto:licitacoes@bj.org.br), no horário comercial de 9h às 17h, mediante a apresentação de meio eletrônico com anexo para USB (pendrive) - São Miguel do Iguaçu - PR, 17 de abril de 2015. O interessado da Caixa Postal - Prefeitura Municipal.

**CI1149655-E15**

**Câmara Municipal de Lindoeste Paraná**

Av. Marechal Rondon s/n - Centro, Lindoeste-PR - CEP: 85.426-900  
 CNPJ: 81.388.112.0001-80 - Fone/Fax: (45) 337.1246 Email: [caell@lindoeste.com.br](mailto:caell@lindoeste.com.br)

**PORTARIA Nº 24/2015**  
 DATA: 22-04-2015

O Conselho de Licitação nº 24/2015 de 2015, em conformidade com o Edital de Licitação nº 002/2015, torna público a abertura de licitação para o dia 23 de abril de 2015, às 08:45 horas, na Av. Paraná, nº. 61 em Santa Tereza do Oeste, Paraná, para o dia 08 de maio do ano de 2015, no mesmo horário e local.

**CI1149659-E15**

**Município de Catanduvas**  
 Mais qualidade de Vida!

Estado do Paraná  
 CNPJ Nº 76.208.642/0001-03

**GOVERNADOR DO PARANÁ COMPLEMENTAÇÃO Nº 812/10**

**RESULTADO DA LICITAÇÃO Nº 012/2015**

CONTRATAÇÃO DE EMPRESA ESPECIALIZADA EM SEGUROS DE AUTOMÓVEIS PARA CONTRATAÇÃO DE SEGURO DO VEÍCULO RENAULT MEGANE SO DYN 1.6 FLEX AG 4 PORTAS, DA CÂMARA MUNICIPAL DE CÉU AZUL, R\$ 1.490,00 (UM MIL, QUATROCENTOS E NOVENTA E OITO REAIS) À VISTA

**CI-1149680-E15**

**MUNICÍPIO DE CAPITÃO LEÔNIDAS MARQUES**  
 PORTARIA Nº 143/2015  
 DATA: 22-04-2015

O Prefeito Municipal de Capitão Leônidas Marques, Estado do Paraná, no uso de suas atribuições legais e de acordo com os Artigos 139 a 145 da Lei Municipal nº 1.784/2012 de 25 de março de 2012,

**RESOLVE**

Art. 1º - Conceder a Servidora **Patricia Graciela Thomazi**, ocupante do cargo de Morfista de Creche, Licença Maternidade, por 180 (cento e oitenta) dias, conforme atestado médico, contínuo em 16/04/2015 e término em 12/10/2015.

Art. 2º - Esta Portaria entra em vigor na data de sua publicação.

Capitão Leônidas Marques - PR, 22 de abril de 2015.

Ivar Bares  
 Prefeito Municipal

**CI-1149681-E15**

**Ford**  
 Go Further

**ÚLTIMAS UNIDADES COM IPI REDUZIDO**

**Novo Focus**  
 Tecnologia do futuro agora na sua garagem.  
 Respeite os limites de velocidade.

★★★★★ Confira mais ofertas em [www.slvieroveiculos.com.br](http://www.slvieroveiculos.com.br) ★★★★★

**CASCAVEL:**  
 (45) 3220-8200  
 AV. BRASIL, 5606

**TOLEDO:**  
 (45) 3379-7600  
 AV. PARIGOT DE SOUZA, 1215

**Slviero**  
 Fazendo seu caminho melhor.

 **HYUNDAI** | NEW THINKING.  
NEW POSSIBILITIES.



Hyundai HB20 Comfort Plus 1.0 L Flex

Entrada  
**R\$ 24.759,00**

Em até  
**24x R\$ 731,79**

**Preço à vista R\$ 41.265,00**

Hyundai HB20 Comfort Style 1.0 L Flex

Entrada  
**R\$ 26.481,00**

Em até  
**24x R\$ 780,95**

**Preço à vista R\$ 44.135,00**



 **HYUNDAI**  
FINANCIAMENTOS

**EXPERIENCE**  
HYUNDAI

AGENDE ON-LINE SEU TEST DRIVE.  
ACESSE [HYUNDAI.COM/BR](http://HYUNDAI.COM/BR)

 /HyundaiBR  
 /HyundaiBR

**HMB | VETOR** 

Av. Brasil, 1160, Cascavel - PR  
Tel: (45) 3333-9999



Consulte condições.



**Na cidade somos todos pedestres.**

financiamento de 0% a.m. e 0% a.a. Hyundai HB20 Comfort Style 1.0 L Flex (OCN A595 01), câmbio manual, ano de fabricação/modelo 2015/2015 - preço à vista R\$ 44.135,00, pintura sólida e frete incluso, sendo 60% de entrada (R\$ 26.481,00), saldo em 24 parcelas mensais fixas de R\$ 780,95 com vencimento da primeira parcela em 30 dias após a contratação. Taxa de juros para o financiamento de 0% a.m. e 0% a.a. As operações de crédito estão sujeitas a cobrança de IOF e Tarifa de Cadastro, que serão incluídos no CET. O CET - Custo Efetivo Total - irá variar de acordo com os valores, prazos e demais condições escolhidas pelo cliente e será informado ao cliente antes da contratação. Condições sujeitas a análise e aprovação do crédito e demais condições do produto vigentes na data da contratação. Disponibilidade de uma unidade de cada modelo anunciado. Oferta válida até 30/04/2015. Taxa de juros do financiamento integralmente subsidiada pela Hyundai Motor do Brasil Ltda. para contratos de financiamento na modalidade CDC firmados com a Hyundai Financiamentos (Aymoré Crédito, Financiamento e Investimento S.A.). Garantia Hyundai 5 anos. Uso particular: garantia de 5 anos, sem limite de quilometragem. Uso comercial: garantia de 5 anos ou 100.000 km, o que ocorrer primeiro. Termos e condições da Garantia Hyundai estão estabelecidos no Manual de Garantia do veículo, assim como no Manual do Proprietário. A Linha Hyundai HB20 está em conformidade com o Programa de Controle de Poluição do Ar por Veículos Automotores - PROCONVE. Preserve a vida. Use o cinto de segurança. As imagens dos veículos e de seus itens são meramente ilustrativas. Para mais informações acesse o site [www.hyundai.com/br](http://www.hyundai.com/br) ou ligue para o Call Center Hyundai Motor Brasil: 0800-7703355.

Hyundai HB20 Comfort Plus 1.0 L Flex (OCN A591 01), câmbio manual, ano de fabricação/modelo 2015/2015 - preço à vista R\$ 41.265,00, pintura sólida e frete incluso, sendo 60% de entrada (R\$ 24.759,00), saldo em 24 parcelas mensais fixas de R\$ 731,79 com vencimento da primeira parcela em 30 dias após a contratação. Taxa de juros para o