



Cadastro vai criar lista de "caloteiros"

Política 03

Exclusivo

A coluna Esplanada deste domingo traz, com exclusividade, pesquisa inédita com chancela do governo sobre a prática de esportes, com dados e números interessantes - e também preocupantes - para a saúde do brasileiro. É o maior levantamento do segmento já feito no Brasil.

Política 04



KART
Cascavelense é vice-líder do Sul-Brasileiro

Bandeirada 25

ISONOMIA FISCAL



Projeto de Alvaro Dias estende para os caminhões de fabricação nacional usados no transporte de mercadorias a isenção do IPI que já contempla os táxis. "Se o veículo de transporte de carga é o instrumento de trabalho do caminhoneiro, por que a discriminação em relação ao transporte de passageiros?", questiona senador.

Oeste 12

VIOLÊNCIA EM QUEDA

Crimes contra a vida têm redução de 37% no Oeste

VANDRÉ DUBIELA



O alto investimento em segurança é uma das causas da diminuição da violência no que se refere aos crimes contra a vida no Oeste paranaense. Em três anos as mortes violentas - homicídios, latrocínios e acidentes de trânsito - tiveram uma redução de expressivos 37% na região. No caso específico dos homicídios a queda foi de 44%.

Oeste 12 e 13

Indonésia confirma que brasileiro será executado

Geral 05

Produção de milho tem queda de quase 50%

Cascavel 08

DANGELO ALBERTO



Outra vez em greve!

Os professores da rede estadual de ensino vão paralisar as atividades pela segunda vez em menos de dois meses. Reunida em assembleia ontem, em Curitiba, a categoria decidiu retomar a greve a partir desta segunda-feira para pressionar a Assembleia Legislativa a rejeitar o plano de reforma da ParanaPrevidência.

Geral 05

expediente

DESDE 15 DE MAIO DE 1976

O Paraná

Jornal de Fato

Gestor Judicial
César Luis SchererDiretor
Jadir Zimmermann
diretoria@oparana.com.brEditor-chefe
Antonio Sbardelotto
editoria@oparana.com.br

www.oparana.com.br

RCK Comunicações Ltda. CNPJ: 77.867.877/0001-09
Jornal Oparana S/A CNPJ: 21.819.026/0001-36 Matríz
Jornal Oparana S/A CNPJ: 21.819.026/0002-17 FilialRedação, administração, publicidade e oficinas
Rua Pernambuco, 1.600 - Cascavel - PR CEP 85.810-021 - Caixa Postal 761
Telefone Central (45) 3321-1000 Fax (45) 3321-1020Emails
redacao@oparana.com.br
comercial@oparana.com.br
assinaturas@oparana.com.br

REPRESENTANTES NACIONAIS

Curitiba / São Paulo / Merconet
(41) 3079-4666Brasília, Florianópolis/Central
(61) 3323-4701 / (48) 3216-0600
Porto Alegre/Expansão Brasil
(51) 3340-1408

Editorial

A memória que ainda faz falta

Ex-secretário de Política Econômica do Ministério da Fazenda, o economista Júlio Sérgio Gomes de Almeida é um notório expert. Festejado dirigente do poderoso Banespa na década de 1990, no governo Quêrcia (PMDB), foi um dos principais auxiliares do ex-ministro Mantega, entre maio de 2006 e abril de 2007. Alguém de quem se poderia comprar um carro usado.

No final de 2007, esse renomado especialista em finanças foi condenado a seis anos de prisão, acusado de "gestão temerária" à frente do grande banco paulista, privatizado como braço do espanhol Santander. Depois de sair do governo, Almeida se destacou como assessor do IEDI (Instituto de Estudos para o Desenvolvimento Industrial), notável pela qualidade de suas análises – por trás das quais há o evidente dedo do próprio Almeida.

Hoje, a Operação Lava Jato apura denúncias sobre muitos experts em finanças e negócios. São alguns dos mais

brilhantes operadores políticos e dos mais eficientes empreiteiros nacionais. Poucos deles devem algo em projeção pessoal, qualidade técnica e esperteza ao ex-auxiliar de Mantega e Quêrcia.

Reconhecido como uma voz lúcida entre os que apontam rumos positivos para o Brasil sair da crise, Almeida acredita o baixo investimento aos empresários receosos com o futuro, porque a situação internacional é incerta e a conjuntura interna é delicada. E é verdade: vencer esse receio será essencial. Hoje, portanto, esse homem, condenado a seis anos de prisão há mais de sete anos e professor da Unicamp, é respeitado por sua visão sensata sobre a realidade brasileira.

Dentro de sete anos, o que será dito dos homens agora na mira da Lava Jato? Se este País realmente não tem memória, logo estarão dando as cartas novamente. Será preciso muito mais que as manchetes policiais de hoje para estancar de fato a corrupção.

O enforcamento do contribuinte

José Ricardo Roriz Coelho

"Abusos políticos e cobrança de altas taxas e impostos. Além disso, o governo decreta uma série de leis que prejudicam o desenvolvimento industrial e comercial do Brasil". Por mais que possa parecer, o texto acima não foi extraído do jornal de hoje, mas sim de um livro de história. Refere-se à Inconfidência Mineira, a revolta sufocada pela metrópole portuguesa, em 1789, motivada, dentre outros motivos, pelo inconformismo dos cidadãos da Capitania de Minas Gerais ante a derrama e medidas econômicas restritivas impostas por Lisboa.

Naquele período de grande extração de ouro, os brasileiros eram obrigados a recolher 20% aos cofres lusitanos, e medidas de desestímulo econômico eram adotadas de modo absurdo: em 1785, por exemplo, foi proibido o funcionamento de indústrias fabris.

Em repúdio a tais desmandos, brasileiros de Minas Gerais uniram-se numa revolta cujo grande mártir foi o dentista Joaquim José da Silva Xavier, Tiradentes, julgado, condenado e enforcado em 21 de abril de 1792.

Esse breve relato da nossa história serve para refletirmos sobre as desventuras atuais. Passados 223 anos desde a morte de Tiradentes, assistimos à repetição dos mesmos problemas. Nossa carga tributária supera em muito a derrama, situando-se em cerca de 36% do PIB.

Não temos leis que proíbem a atividade econômica, mas nossa legislação

anacrônica - incluindo impostos exagerados, taxas onerosas incidentes sobre insumos e serviços e normas trabalhistas do século passado -, a irresponsabilidade fiscal e a insegurança jurídica desestimulam a produção. Tudo isso é agravado pelas numerosas denúncias de corrupção, que conspiram contra a imagem do País e afugentam os investidores.

Felizmente, vivemos num regime democrático, que permite manifestar-se, criticar, reivindicar e apontar soluções. No entanto, o governo parece ouvir cada vez menos as sugestões e apelos dos setores produtivos e da população. Por isso, está na hora de Brasília dar respostas eficazes a uma série de questões: responsabilidade fiscal (todos concordamos que o Brasil precisa arrumar as suas contas, mas sem a mesmice do aumento de impostos); compromisso contra a corrupção; menos burocracia; redução dos juros; linhas de crédito de longo prazo também para as médias e pequenas empresas; mais segurança jurídica; melhoria da qualidade dos péssimos serviços públicos.

Devemos reverter o presente quadro de desânimo e ser mais ambiciosos com o potencial de desenvolvimento do País, abrindar a burocracia e diversificar a concorrência dos serviços, insumos e matérias-primas. É premente resgatar a confiança dos brasileiros e dos investidores estrangeiros. Sem imprevistos, precisamos de um plano nacional de desenvolvimento, que permita às empresas planejar com mais segurança. São respostas essenciais para que o Brasil possa ingressar em um novo ciclo de prosperidade.

Joaquins, Josés, Silvas, Xaviers, Marias, Isabelas, Joanas, dentistas, operários, empresários, trabalhadores, crianças, adolescentes, aposentados e todos os brasileiros não podem ser condenados, em plena democracia, ao enforcamento de sua renda, seu trabalho e sua sobrevivência digna, pelos carrascos dos impostos impagáveis e injustificadas restrições à economia.

José Ricardo Roriz Coelho é presidente da Associação Brasileira da Indústria do Plástico

TÚNEL DO TEMPO



13 de abril de 1980

O prefeito Jacy Miguel Scanagatta decreta luto oficial de três dias em Cascavel pelo falecimento de Arthur Oscar Mombach. Pioneiro do Município e fundador do distrito de Sede Alvorada, Mombach foi uma das cinco vítimas fatais da queda de um avião em Diamantina, no Mato Grosso. Também morreram no acidente José Vicari, Agib Vivian, Francisco Arthur Walker e Francis Finklers.

Biometria-verdade e eleição-mentira

Alceu A. Sperança

O recadastramento eleitoral com base biométrica é a tecnologia servindo à democracia. Talvez o melhor serviço até agora, já que no mais a democracia anda muito mal servida. Há uma ditadura não declarada que faz pouco da Constituição, da carta estadual e da Lei Orgânica Municipal. A Lei Maior, na prática, foi revogada por sua Concupiscência I, a rainha perpétua do Brasil.

As teorias da conspiração semearam dúvidas sobre se a urna eletrônica é confiável – e todo candidato derrotado ajuda a disseminar ainda mais os defeitos da votação eletrônica. De resto, impossível ignorar que há interesses muito poderosos e ocultos por trás dos processos eleitorais.

Disfarçados em uma comédia, esses temores se avolumaram com o interessante filme *The man of the Year* (2006) do sempre interessante diretor/roteirista Barry Levinson (Oscar com *The rain man*), que no Brasil ganhou o nome de *O Candidato Alopado* – uma espécie de Tiririca estadunidense é induzido a se candidatar a presidente e vence por uma falha/fraude no software da urna eletrônica.

O cadastro biométrico traz uma única verdade sobre as eleições: o corpo presente do eleitor só validará inequivocamente sua presença, nunca seu voto. Só haverá a certeza de que os votantes são eles mesmos. Mas os candidatos, depois de eleitos, serão ainda os mesmos da campanha? Raramente são, porque o estelionato eleitoral é a regra.

Há muita preocupação com a qualidade e a lisura da urna eletrônica e com a verdadeira presença do eleitor frente a ela, mas descaso absoluto quanto à lisura dos candidatos, seus financiadores e partidos – e nada disso é "culpa" do eleitor (nem da urna): o mecanismo legal das eleições é realmente democrático ou manipulado por interesses mafiosos? A seleção dos candidatos é feita pelo povo ou são

interesses econômicos que tomam conta dos partidos e lá dentro impõem seus dóceis sabujos nas convenções?

Hoje, é legal pagar farsantes para mentir sobre falsas virtudes do candidato e criar virais, malandragens sacanas sobre supostos defeitos dos antagonistas. O financiamento dos candidatos se baseia no modelo "grana em troca de obediência", contrafação do "é dando que se recebe" da caridade franciscana.

O candidato cheio de mel da campanha na TV morre ao ser eleito. Seu corpo presente, cuja biometria deu as medidas do terno da posse, fede horrores ao assumir, quando vira ditador e abre o saco de maldades. De resto, o eleitor e a urna têm que ser confiáveis, mas os candidatos não precisam sequer ser fiéis aos programas e princípios anunciados.

Nem os partidos precisam honrar os próprios nomes – partidos "democráticos" são autoritários; "trabalhistas", comandados por patrões; "socialistas", neoliberais. Há até partidos "comunistas" sem marxismo-leninismo: da missa dialética não sabem o terço que mais valia.

São raríssimos os partidos que realmente correspondem ao que os nomes indicam. Mais de 90% traem seus programas e princípios, além dos nomes. Se o eleitor adere a eles pelo nome ("verde", "republicano", "popular", "democrático" e "social" são os que mais enganam) em geral estará aderindo ao contrário do que o nome quer dizer.

O colridor PRN, afinal, era o quê? Partido da Reconstrução Nacional. Certa vez, na Alemanha, o povo aderiu em massa ao "Partido Nacional-Socialista dos Trabalhadores", que logo destruiu a nação, virada em frangalhos com a guerra. Socialista? Submeteu os trabalhadores à exploração e usou seres humanos em horrendos experimentos... biométricos.

Alceu A. Sperança é escritor e jornalista - alceusperanca@ig.com.br

falecimentos

Até o fechamento desta edição não houve registro de óbitos na Acesc em Cascavel.

Faça seu pedido de coroa de flores com maior comodidade e rapidez.

www.coroasfloriprev.com.br

Informe da redação

editoria e colaboradores

Semana para esquecer

Se pudesse, bem que Dilma Rousseff apagaria de sua memória a semana que acaba de terminar. Não bastassem novas denúncias de corrupção no seu governo terem permeado o noticiário da imprensa nacional, a conceituada revista inglesa *The Economist* trouxe um artigo bastante ácido no qual define a presidente como "O Fantasma do Planalto". Segundo a publicação, Dilma já não governa mais o País e cumpre mero papel de figurante no Palácio do Planalto.

Álibi

Em Curitiba ocorreu um fato curioso na semana: acusado de furtar mais de uma dezena de casas de luxo, o vendedor desempregado Jean Rodrigo de Moraes usou um álibi até então inusitado. "Ela rouba muito mais que eu", disse ele em alusão à presidente.

Mero aprendiz

Jean Rodrigo pode ter sido duro demais com Dilma, contra quem até agora não há provas de envolvimento da corrupção desenfreada que grassa em Brasília, mas perto dos agentes do governo presos na Operação Lava Jato ele não passa de um aprendiz de malandro.

Fortuna e migalhas

Prova disso é o balanço da Petrobras divulgado na semana e através do qual a própria empresa estimou em R\$ 6,2 bilhões o furo de caixa causado pelo superfaturamento de obras contratadas pela estatal. Não há sequer parâmetro de comparação entre esse montante e o que o desempregado (e desesperado) vendedor curitibano possa ter "lucrado" com seus furtos.

No Paraná

Por falar em corrupção, a semana também não foi boa para os paranaenses. A decisão do Conselho de Ética da Assembleia de rejeitar a denúncia por quebra de decoro contra o deputado Nelson Justus, ex-presidente da Casa, passou a impressão de que vale a pena andar na contramão da lei e da ética.

* A executiva estadual do PMDB cancelou a reunião convocada para esta segunda-feira com o objetivo de "enquadrar" os militantes aliados do Governo Beto Richa. * O vereador Vanderlei do Conselho está reivindicando a instalação de uma UPS (Unidade Paraná Seguro) para bater de frente com a criminalidade na região oeste de Cascavel. * Já o vereador Luiz Burgarelli, que é médico de profissão, preparou uma lista de sugestões para melhorar o atendimento nas UBSs (Unidades Básicas de Saúde), UPAs (Unidades de Pronto Atendimento) e no Cisop (Consórcio Intermunicipal de Saúde). * Do sempre bem humorado José Simão, colunista da Folha de S. Paulo, sobre a prisão de João Vaccari Neto: "Mais um tesoureiro preso e o PT vai pedir música no Fantástico".

Extemporânea

A justificativa para a absolvição de Justus foi de que não há amparo regimental para retomar um caso que já havia sido julgado pelo mesmo colegiado duas legislaturas atrás. É o mesmo que contrariar o ditado popular e reconhecer que "um erro justifica o outro". Afinal, há provas em abundância das irregularidades cometidas por Justus.

Churrascada



O secretário Eduardo Sciarra (foto) e os presidentes da Sanepar, Mounir Chauwiche, e da Cohapar, Abelardo Lupion, que chegaram a Cascavel na sexta-feira para o encontro com o ministro Gilberto Kassab, pernottaram na cidade e no almoço de ontem saborearam um churrasco ao lado de Edgar Bueno e outros convidados na chácara do advogado e ex-secretário municipal José Alberto Dietrich.

Mais cargos

Além do leilão de 117 terrenos públicos, os vereadores de Cascavel apreciam na sessão de amanhã quatro projetos que tratam da regulamentação da estrutura organizacional e do Plano de Carreira, Cargos e Vencimentos dos servidores do Legislativo. Uma das propostas cria dois cargos de assessoria parlamentar, um para atender à bancada da situação e outro para atender à bancada da oposição. Será que precisa?

Serviço público

Novo cadastro vai criar lista de maus pagadores

Curitiba – O Paraná conta com uma nova e importante ferramenta para combater a ação de empresas e cidadãos useiros e vezeiros em sonegar tributos. Sancionada na sexta-feira pelo governador Beto Richa, a Lei 18.466/15, que cria o Cadin (Cadastro Informativo Estadual), tem como finalidade combater a inadimplência no recolhimento de impostos e taxas.

Gerenciado pela Secretaria Estadual da Fazenda, o Cadin irá centralizar uma série de informações relativas às pendências de pessoas físicas ou jurídicas com órgãos da administração direta e indireta do governo do Paraná. "A criação deste Cadastro vai dar mais eficácia ao combate à sonegação. Essa iniciativa faz parte da série de medidas que tomamos para equacionar as

EXCLUSÃO

O registro do devedor no Cadin Estadual ficará suspenso quando o devedor comprovar que ajuizou ação com o objetivo de discutir a natureza da obrigação ou o seu valor, com oferecimento de garantia idônea e suficiente ao juízo. A exclusão só será feita depois de comprovada a regularização da situação que deu causa à inclusão.

finanças públicas e garantir os investimentos necessários para o atendimento à população", afirmou o governador.

A nova lei determina que cidadãos ou empresas que estiverem no Cadin não poderão ter convênios, acordos, ajustes ou contratos que envolvam desembolso de recursos do Estado. Também ficarão suspensos repasses de valores de convênios ou pagamentos referentes a contratos; a concessão de auxílios e subvenções;

concessão de incentivos fiscais e financeiros; expedição de alvarás de licença, autorização especial ou qualquer tipo de permissões ou autorizações decorrentes do poder de polícia estadual.

As restrições não se aplicam às operações sem desembolso de recursos por parte do órgão ou da entidade credora e também à concessão de auxílio a municípios atingidos por calamidade pública reconhecida pelo governo do Estado.

Promessa de semana agitada na Assembleia

Curitiba – Apesar de mais curta em função do feriado de sexta-feira (1º), a semana promete ser das mais agitadas na Assembleia Legislativa do Paraná. Várias sessões ordinárias e extraordinárias serão realizadas entre amanhã e quinta-feira para submeter à votação os projetos considerados essenciais para equilibrar o caixa do governo do Estado, dentre eles o do ajuste fiscal e o da reestruturação financeira da ParanaPrevidência.

O projeto de ajuste fiscal foi aprovado em primeira discussão e voltou para a CCJ (Comissão de Constituição e Justiça) para análise das emendas recebidas. Entre os pontos principais do projeto, que visa recuperar recursos de inadimplentes, estão: a criação do PPI (Programa de Parcelamento Incentivado) e do PPD (Programa Incentivado de Parcelamento de Débitos).

O PPI é destinado a quem tem dívidas referentes ao ICMS até o dia 31 de dezembro de 2014, possibilitando o pagamento em parcela única com 75% de exclusão do valor da multa e 60% dos juros, ou pagamento em até 120 parcelas mensais, com ex-



Mesmo depois de discutido em audiência pública, o projeto de reformulação da ParanaPrevidência segue gerando polêmica

clusão de 50% do valor da multa e 40% dos juros.

Já o PPD se refere principalmente ao IPVA vencido até dia 31 de dezembro de 2014. Os débitos poderão ser pagos

em 120 parcelas mensais com redução de multas e juros, desde que o valor mensal não seja inferior a R\$ 100 para pessoas físicas e R\$ 500 para pessoas jurídicas.

PREVIDÊNCIA

O tema que promete mais polêmica é o projeto de reformulação do sistema previdenciário do Estado, gerido pela ParanaPrevidência. O tema é tão delicado que ainda não tem consenso entre governo e servidores e motivou, semana passada, o início de uma nova greve nas universidades estaduais. Diante da pressão dos servidores, que levou inclusive a uma invasão da Assembleia pelos professores em fevereiro, o governo recuou e fez uma série de alterações no projeto, mas ainda assim setores do funcionalismo estão resistentes.

Câmara vota amanhã leilão de terrenos

Cascavel - A sessão desta segunda-feira, às 9h30, da Câmara de Vereadores de Cascavel, terá como ponto principal a discussão e votação do projeto que autoriza a prefeitura a lei-

loar 117 terrenos públicos. O Município pretende arrecadar R\$ 32,4 milhões com a venda desses imóveis, e a maior parte desse valor será usada como contrapartida municipal do mi-

lionário projeto do PDI (Plano de Desenvolvimento Integrado).

A proposta foi enviada pelo Executivo no início do ano e causou muitas dúvidas entre os vereadores.

Curitiba terá ato pró-Moro

Internautas marcaram para a próxima quarta-feira (29) um ato de apoio ao juiz Sergio Moro e à Polícia Federal em frente à sede da PF em Curitiba. O evento, organizado no Facebook, já conta com mais de quatro mil convidados e 650 confirmados. Nos últimos dias Moro e sua família têm sido alvos de uma campanha de militância petista, que tenta associar o juiz ao PSDB.

Aumento do próprio salário

Os vereadores de Curitiba tem uma missão "especial" nesta semana: votar o projeto que reajusta os próprios salários. Incluída na pauta da sessão de terça-feira, a proposta é de iniciativa da mesa diretiva da Câmara e já tem o aval das comissões técnicas da Casa. Menos mal que o reajuste proposto é de 6,54%, correspondente à reposição inflacionária dos últimos 12 meses.

Transporte

Alvaro propõe isenção de IPI a caminhoneiros

Brasília - Preocupado com a crise do setor de transporte, que nesta semana voltou a protestar no Paraná e vários outros estados brasileiros, o senador Alvaro Dias apresentou projeto de lei propondo a isenção do IPI (Imposto sobre Produtos Industrializados) para os caminhões de fabricação nacional utilizados nesse tipo de atividade.

Pela proposta, só serão beneficiados os veículos adquiridos por motoristas profissionais que exerçam, comprovadamente, a atividade de transportador. Além disso, a isenção poderá ser solicitada apenas uma vez, salvo se o veículo tiver sido adquirido há mais de cinco anos.

O imposto continuará incidindo normalmente sobre quaisquer acessórios opcionais que não sejam equipamentos originais do veículo adquirido. "A ideia é promover isonomia entre caminhoneiros e taxistas, categoria



Alvaro Dias quer isonomia entre caminhoneiros e taxistas

há anos beneficiada pela isenção IPI na compra de veículos empregados na sua atividade profissional. Se o veículo de transporte de carga é o instrumento de tra-

balho do caminhoneiro, por que a discriminação do transporte de cargas em relação ao transporte de passageiros?", questiona senador na justificativa.

Pizzolato deve voltar ao País na quinta-feira

Brasília - A Polícia Federal deve buscar Henrique Pizzolato na Itália na próxima quinta-feira. A data foi definida depois que a Interpol foi comunicada da aprovação da extradição pelo governo italiano.

Quatro policiais irão para a Itália buscar o ex-diretor do Banco do Brasil, que deverá cumprir pena por envolvimento no escândalo do mensalão. Falta definir se ele será trazido em avião de carreira ou do governo brasileiro.

A volta em avião comercial poderia gerar tumulto no voo. Como é uma viagem da

Itália para o Brasil, geralmente, a maioria dos passageiros é de brasileiros, que poderiam hostilizar Pizzolato e causar problemas para um voo comercial.

A decisão do governo italiano sobre a extradição de Pizzolato foi baseada em

compromisso do governo brasileiro de que há presídios no Brasil com boas condições para o ex-diretor do BB cumprir sua pena. A defesa de Pizzolato na Itália argumentava que os presídios no País desrespeitam os direitos humanos.

"PRESO POLÍTICO"

Ele fugiu para a Itália para escapar de cumprir pena de 12 anos e sete meses de prisão, por lavagem de dinheiro e peculato no processo do mensalão, que envolvia compra de apoio político para o governo do então presidente Luiz Inácio Lula da Silva. Pizzolato sempre negou as acusações e se diz um "preso político". Ele deve cumprir pena no Complexo Penitenciário da Papuda, em Brasília.

STF vai definir sobre depoimento de Cunha

Brasília - A Polícia Federal encaminhou ao ministro Teori Zavascki, relator da Operação Lava Jato no STF (Supremo Tribunal Federal), um pedido de autorização de coleta e mais duas testemunhas a fim de esclarecer pontos na investigação do presidente da Câmara dos Deputados, Eduardo Cunha.

No documento, o delegado Thiago Machado Delabary esclarece ao ministro o andamento das diligências referentes ao inquérito do qual Cunha é alvo, e pede a extensão de prazo em 60 dias. É pedido ainda que sejam ouvidos o advogado Francisco José Reis e o presidente do PMDB no Rio, Jorge Picciani, pai do

líder do PMDB na Câmara, deputado Leonardo Picciani. Um endereço atribuído a Reis, que é ex-assessor de Jorge Picciani, é apontado como um dos destinos de entrega de dinheiro proveniente do esquema de corrupção apurado na Lava Jato. A solicitação feita pela PF ainda não foi deferida por Zavascki.

coluna Esplanada

POR LEANDRO MAZZINI Twitter @colunaesplanada



No País dos Jogos 2016, metade da população é sedentária

O País da Olimpíada de 2016 tem metade da população sedentária. É o que vai concluir a pesquisa inédita sobre a prática de esportes e exercícios dos brasileiros a ser divulgada pelo Ministério do Esporte até Julho, a maior radiografia já feita sobre o segmento: 25,6% dos ouvidos praticam algum tipo de esporte regularmente; e 28,5% fazem atividades físicas. Mas os sedentários são 45,9% - equivalente a 67,3 milhões de habitantes na faixa etária de 14 a 75 anos. No quesito sedentarismo, elas ganham dos homens: as mulheres correspondem a 50,4%, e eles, 41,2%.

Contingente

Foram ouvidas até agora 8.902 pessoas nos 27 Estados, em capitais e interior - essa amostra abrange cerca de 146,7 milhões de brasileiros, nos cálculos dos especialistas.

A equipe

A pesquisa foi bancada pela Financiadora de Estudos e Projetos em parceria com seis universidades federais: RS, Goiás, Rio, Amazonas, Sergipe e Bahia (que coordenou).

Raios x

Estamos organizando os dados e divulgaremos em breve. Serão fundamentais para a orientação dos investimentos públicos e privados, adianta o ministro George Hilton.

'Guerra' dos sexos

Os dados por gênero estão nivelados, com pequenas variações sobre temas. Na maior discrepância dos cenários, os homens (35,9%) praticam mais esportes que as mulheres (15,6%); enquanto a situação se inverte para o tema 'atividades físicas': são 34% das mulheres ouvidas, contra 22,9% da seleção masculina.

Mapa

A pedido do Ministério, as equipes também consolidam um mapeamento dos centros esportivos e locais públicos para prática de esporte em todas as cidades do Brasil - onde há praças com equipamentos, quadras, e onde se pratica cada modalidade. O governo vai lançar um site com estes dados ainda este semestre para auxiliar turistas e população

Haja coração!

Empregados da Infraero, revoltados, apostam que o presidente da estatal, Gustavo do Vale, cruzeirense azul marinho, foi para BH entre 17 e 22 de abril com passagem paga pela empresa para assistir a Cruzeiro x Atlético no domingo (19).

Oh, coitado

A Infraero informa que houve agenda a trabalho, mas... na terça (22) quando Vale visitou obras no Aeroporto de Confins. Detalhe, o Cruzeiro perdeu de virada.

Conexão BSB-Miami

A ex-BBB Juliana Lopes, pivô de es-

cândalo que pode derrubar senador americano, despediu-se de Brasília em 2009 com festa na casa da promoter Wilma Magalhães.

Regionalismos

O projeto de lei (ele recuou) do estadual Wanderley Dallas (AM) que transforma em patrimônio as palavras 'piroca', 'cabaço', 'baitola' e 'xibiu' foi bem comentado em Brasília. Há quem aposte nas palavras 'Canalha', 'Pilantra', 'Bandido', 'Piranha' e 'Sacripanta' como patrimônio imaterial do vocabulário no Congresso Nacional.

Terceirização do prazer

Chegou a Brasília, de bem informado cacique, que uma presidente da associação de prostitutas de Altamira & Alto Xingu procurou um gerente do canteiro de obras da usina de Belo Monte com pedido inusitado: que as empresas pagassem os milhares de funcionários em parcelas, porque elas não estão dando conta de atender à demanda...

Explica-se

É que, com dinheiro na conta um único dia por mês, os 'peões' correm para os prostíbulos para matar a saudade. E voltam só semanas depois. As assessorias de Belo Monte e a Norte Energia ainda não confirmam, e procuram o eventual interlocutor. São 16 diretores, mais de 30 gerentes e 30 mil (coitadas das mulheres) empregados.

Pré-sabatina

Cresce o apoio de instituições à indicação do jurista Luiz Edson Fachin ao STF. Entidades associativas nacionais que representam Magistrados Federais, do Trabalho, Procuradores de Estados, da República e Promotores de Justiça endossaram cartas.

Em cima do muro

Na votação do PL 4330 da Terceirização na Câmara, o líder do PSD, Rogério Rosso (DF), se absteve, e o federal linha dura Alberto Fraga (DEM-DF) se ausentou.

Entrando pra História...

O PL 1171/15, de Roberto Alves (PRB-SP), confere à cidade de Santa Isabel o título de 'Capital Nacional das Histórias em Quadrinhos'.

Ponto Final

Como Brasília tem de tudo e mais um pouco, na votação do polêmico projeto, só faltou deputados 'indecisos' terceirizarem os votos.

Com Luana Lopes, Equipe de DF e SP

www.colunaesplanada.com.br - contato@colunaesplanada.com.br - Caixa Postal 1980 - CEP 70254-970 - Brasília DF



SEJA IMPRESCINDÍVEL
POR ONDE PASSAR

Programa de
PÓS-GRADUAÇÃO
LATO SENSU



O programa de Pós-Graduação da Faculdade Assis Gurgacz, oferece cursos planejados com conteúdos programáticos e atividades específicas para atender as necessidades regionais de profissionais especializados. **Acesse nosso novo site** e conheça todos os cursos disponíveis para 2015. Seja imprescindível por onde passar.

Acesse o site, assista os vídeos e confira as novidades.

www.fag.edu.br/pos

FACULDADE ASSIS GURGACZ

Avenida das Torres | Bairro FAG
Cascavel | PR | Fone (45) 3321-3964



Promoção
POUPAR NO
SICREDI
É TUDO DE BOM.
SICREDI VANGUARDA PR/SP
Aplicou, ganhou na hora!
POUPANÇA • DEPÓSITOS A PRAZO

Além de solidez, tradição e rentabilidade, você ainda ganha prêmios.

Saiba mais e confira o regulamento na sua unidade de atendimento.

Promoção válida para os associados da cooperativa Sicredi Vanguarda PR/SP, no período de 23/02/2015 até o dia 30/06/2015 ou até esgotarem os estoques. Consulte regulamento completo da promoção e condições de contratação dos produtos participantes nas unidades de atendimento da cooperativa Sicredi Vanguarda PR/SP. Imagens meramente ilustrativas. SAC Sicredi - 0800 724 7220 / Deficientes Auditivos ou de Fala - 0800 724 0525. Ouvidoria Sicredi - 0800 646 2519.

GENTE QUE COOPERA CRESCE
SICREDI

Ford
Go Further

Novo KA SE 1.0L Flex 2015 (cat. KCC5)
A PARTIR DE **38.990** À VISTA
ENTRADA DE **25.090**
TAXA ZERO E SALDO EM **30x de 499**

- Motor 1.0L TiVCT com 85 cv • My Connection Gen. 3 com My Ford Dock
- Ar-condicionado • Freios ABS com EBD • Air bag duplo
- Vidros e travas elétricos • Direção elétrica

Novo EcoSport SE 1.6L Flex 2015 (cat. ECG5)
A PARTIR DE **66.900** À VISTA
ENTRADA DE **40.140**
TAXA ZERO E SALDO EM **36x de 780**

- Direção elétrica • Ar-condicionado • Air bag duplo • Freios ABS
- Sync com comandos de voz em português e bluetooth
- Vidros, travas e espelhos elétricos • Faróis de neblina
- Bagageiro de teto • Rodas de liga leve 15" • Controle do rádio no volante

Novo KA+ SE 1.5L Flex 2015 (cat. ZFC5)
A PARTIR DE **45.190** À VISTA
ENTRADA DE **27.114**
TAXA 0,89% E SALDO EM **48x de 496**

- Ar-condicionado com alto desempenho • Direção elétrica
- Vidros e travas elétricos • Motor 1.5L SIGMA
- Rádio CD My Connection com Bluetooth® e My Ford Dock

Novo Focus Sedan S 2.0L PowerShift Flex 2015 (cat. RCMS)
A PARTIR DE **76.200** À VISTA
ENTRADA DE **45.720**
TAXA ZERO E SALDO EM **36x de 887**

- Motor 2.0L Duratec Direct Flex com 178 cv • Transmissão PowerShift com 6 velocidades
- AdvanceTrac®: controle eletrônico de estabilidade (ESC) e tração (TCS)
- Assistente de partida em rampas (HLA) • Aviso de pressão baixa dos pneus
- Air bag duplo • Sync Media System • Rodas de liga leve 16" • Ar-condicionado



***** Confira mais ofertas em www.slavieroveiculos.com.br *****

CASCADEL: Av. Brasil, 5606 – (45) 3220-8200 | **ASSIS CHATEAUBRIAND:** Av. Tupassi, 1500 – (44) 3528-8950
TOLEDO: Av. Parigot do Souza, 1215 – (45) 3379-7600 | **PALOTINA:** Av. Pres. Kennedy, 1761 – (44) 3649-0000

Preços válidos até 30/4/2015. Novo KA SE 1.0L Flex 2015 (cat. KCC5) a partir de R\$ 38.990,00 à vista ou financiado com taxa de 0,00% a.m. e 0,00% a.a., 64,35% de entrada (R\$ 25.090,00) e saldo em 30 parcelas de R\$ 499,00, na modalidade CDC, com 30 dias de carência para pagamento da 1ª parcela, incluindo tarifas, custos e impostos (IOF). Valor total a prazo de R\$ 40.060,00. Custo Efetivo Total (CET), calculado na data de 31/3/2015 a partir de 0,42% a.m. e 5,17% a.a., por meio do Programa Ford Credit. Novo KA+ SE 1.5L Flex 2015 (cat. ZFC5) a partir de R\$ 45.190,00 à vista ou financiado com taxa de 0,89% a.m. e 10,88% a.a., 60% de entrada (R\$ 27.114,00) e saldo em 48 parcelas de R\$ 496,00, na modalidade CDC, com 30 dias de carência para pagamento da 1ª parcela, incluindo tarifas, custos e impostos (IOF). Valor total a prazo de R\$ 63.900,00. Custo Efetivo Total (CET), calculado na data de 9/4/2015 a partir de 1,22% a.m. e 14,64% a.a., por meio do Programa Ford Credit. Novo EcoSport SE 1.6L Flex 2015 (cat. ECG5) a partir de R\$ 66.900,00 à vista ou financiado com taxa de 0,00% a.m. e 0,00% a.a., 60% de entrada (R\$ 40.140,00) e saldo em 36 parcelas de R\$ 780,00, na modalidade CDC, com 30 dias de carência para pagamento da 1ª parcela, incluindo tarifas, custos e impostos (IOF). Valor total a prazo de R\$ 68.220,00. Custo Efetivo Total (CET), calculado na data de 27/3/2015 a partir de 0,26% a.m. e 3,29% a.a., por meio do Programa Ford Credit. Novo Focus Sedan S 2.0L PowerShift Flex 2015 (cat. RCMS) a partir de R\$ 76.200,00 à vista ou financiado com taxa de 0,00% a.m. e 0,00% a.a., 50% de entrada (R\$ 45.720,00) e saldo em 36 parcelas de R\$ 887,00, na modalidade CDC, com 30 dias de carência para pagamento da 1ª parcela, incluindo tarifas, custos e impostos (IOF). Valor total a prazo de R\$ 77.652,00. Custo Efetivo Total (CET), calculado na data de 27/3/2015 a partir de 0,25% a.m. e 3,09% a.a., por meio do Programa Ford Credit. Não abrangem seguro, acessórios, documentação e serviços de despachante, manutenção ou qualquer outro serviço prestado pelo Distribuidor. Sujeito à aprovação de crédito. O valor de composição do CET poderá sofrer alteração, quando da data efetiva da contratação, considerando o valor do bem adquirido, as despesas contratadas pelo cliente e os custos de Registros de Cartórios variáveis de acordo com a UF (não inclusos no valor das parcelas e no cálculo do CET). Contratos de Financiamento e Arrendamento Ford Credit são operacionalizados pelo Banco Bradesco Financiamentos S.A. Valores válidos para cores sólidas. Frete incluso. **Na cidade, somos todos pedestres.**

Cursos do Projeto Transformar

O Teatro Municipal de Cascavel abre as portas para os cursos do Projeto Transformar. São cursos gratuitos de violão, violino, flauta doce, teatro, hip-hop e desenho. As vagas são limitadas e as inscrições podem ser feitas a partir de terça-feira, das 9 às 17h30, no Teatro Municipal. As aulas terão início dia 4 de maio, conforme o horário de cada curso.



Milho

Produtores colhem quase 50% a menos

Cascavel - A Seab (Secretaria de Agricultura e Abastecimento) apresentou o resultado final da safra de verão 2014/2015 no Paraná. Na regional de Cascavel, que abrange 28 municípios, o resultado da colheita do milho foi extremamente negativo se comparado com o ano anterior.

A redução está ligada diretamente ao plantio, visto que neste ano foram cultivados 18 mil hectares na região de Cascavel, 43% a menos que em 2014, quando foram cultivados 32 mil hectares da cultura. Nesta safra, a produção esperada era de 191,5 milhões de toneladas de milho, mas foram colhidas apenas 180,7 milhões de toneladas. Se comparado à quantidade com a safra do ano passado, a redução é brusca, uma diferença de 47%. Na safra passada, foram colhidas 343 mil toneladas de grãos contra 180.174 mil to-

neladas em 2015.

Apesar dos produtores investirem mais na soja, o balanço da colheita do milho foi positiva, afirma o economista do Deral (Departamento de Economia Rural), Marcelo Garrido. "A safra foi boa apesar de menor na comparação com o ano passado. Não tivemos perdas apesar de uma pequena estiagem no início do plantio no fim de novembro e começo de dezembro passado. O produtor pode comemorar o resultado final", comenta Garrido.

Já o resultado da soja foi positivo em relação ao milho. A produção esperada era de 1.890.203 milhão, mas o resultado foi maior um total de 1.927.081 milhão nesta safra. Em relação ao plantio do grão ao contrário do milho os produtores apostaram mais na oleaginosa. No ano passado, foram cultivados

530.935 mil hectares da cultura e este ano foram 547.885 mil, hectares um acréscimo de 3%.

Apenas os preços dos grãos que não seguem o mesmo patamar do ano passado. O mês de março, por exemplo, a saca de 60 quilos da soja foi comercializada por R\$ 58,87, já no ano passado o valor era de R\$ 63,36. O milho também está menor que em 2014, no mês de março era comercializado R\$ 21,34 e no mesmo período do ano passado a saca de 60 quilos era vendida a R\$ 23,29.

"Assim como o milho, a soja também teve um balanço satisfatório. Não houve perdas e a colhida foi acima do que esperávamos. Em 2014, foram 10% de perdas no geral na safra verão, ou seja, tivemos um excelente resultado", acrescenta Garrido.

•ELIANE ALEXANDRINO

Feira de móveis planejados continua neste domingo

Cascavel - Aberta sexta-feira, continua neste domingo, das 9h às 18h, no Centro de Convenções e Eventos, em Cascavel, a 2ª Gmad Placavel. A Gmad tem lojas em todo o Brasil e realiza pela segunda vez nesta cidade a feira de móveis planejados destinada a marceneiros e empresas.

Neste ano, a novidade é a abertura ao público em geral. "Ano passado a feira teve foco nos marceneiros", explica o diretor da Gmad Placavel, Paulo Goes, ao lembrar que os responsáveis pela criação e desenvolvimento dos móveis ainda são os protagonistas. "Trouxemos muitas máquinas e novidades", afirma.

Quem está construindo ou reformando também terá op-

ções na escolha dos planejados. "Tem opção para todos os gostos e bolsos. Esperamos cerca de dez mil pessoas", disse ele.

Nestor Geteins é proprietário de uma empresa de móveis planejados e participa pela primeira vez da feira. "As pequenas indústrias têm acesso a produtos europeus, então conseguimos apresentar mais qualidade ao consumidor final", explica.

Para quem quiser sair de lá com os espaços planejados há possibilidades de negociação. "Oferecemos linhas de financiamento próprio e bancário", reforça a administradora de uma loja especializada, Ana Paula Mazurana.

•NATHALIA LEHNEN

LORENA MANARIN



Os 73 expositores oferecem novidades para marceneiros e consumidor final. Hoje a feira abre das 9h às 18h

Edgar vistoria início das obras do PDI na Avenida Brasil

Cascavel - O prefeito Edgar Bueno, o vice Maurício Theodoro e equipe visitaram ontem cedo o início das obras do PDI (Plano de Desenvolvimento Integrado),

na Avenida Brasil. Com duração prevista de 12 a 14 meses, o projeto foi vencido pelo Consórcio Paulitec - composto pelas empresas Paulitec Construções Ltda e

Construtora Augusto Velloso S.A., no valor de R\$ 41.252.899,49. As obras começaram no lado leste da cidade e seguirão até o lado oeste, em sete quilômetros

até a Praça Luís Pícolli e a Praça da Bíblia.

Na primeira licitação, que envolve a Avenida Brasil e o Calçadão, estão previstas as seguintes mudanças: uma das pistas da Brasil, nos dois sentidos, será exclusiva para o transporte coletivo. São as denominadas canaletas para ônibus. No mesmo trecho, serão implantadas 30 estações de embarque/desembarque em nível e ciclovias.

O Calçadão será remodelado, com novos quiosques; brinquedos; academias ao ar livre; feira itinerante e miniarena. A obra incluirá a revitalização da Travessa Padre Champagnat, do entorno da Biblioteca Pública e do entorno do calçadão, com ciclovias; também no calçadão haverá bicicletários, estações de embarque/desembarque e canaletas (pistas) exclusivas para ônibus.

SECOM



Prefeito Edgar Bueno, vice Maurício Theodoro e equipe ontem em visita às obras do PDI na Avenida Brasil

RENOVE A SUA FROTA
COM VEÍCULOS PADRÃO
PRINCESA DOS CAMPOS

Surpreenda o seu mercado.

Ligue (42) 3220-3500 ou acesse
www.princesadoscampos.com.br/negocios



Princesa dos Campos



Saúde

Bairro Cancelli atende demanda dos vizinhos Claudete e Canadá

Nos últimos anos, o aumento do número de condomínios é visível. A quantidade de moradores movimenta a região do Bairro Cancelli

Cascavel - A decadência da UBS do bairro Cancelli é a principal reclamação do presidente da Associação dos Moradores do bairro. Luiz Nunes nasceu em 1963, e viu junto com a família, que chegou em 1955 à cidade e é pioneira do município, o crescimento do bairro que não foi acompanhado pela expansão da unidade.

Além dos moradores do bairro, a unidade de saúde atende também a demanda de crescimento do bairro vizinho, o Canadá. Nos últimos anos o número de condomínios e moradores que se instalaram na região é visível pelo grande fluxo registrado na principal rua do local, a Manaus. Juntos, os dois bairros somam 35 mil pessoas.

“O condomínio João de Barro, o da Cohamic (Cooperativa Habitacional Ami-

gos de Cascavel), o residencial Ecoville, além dos prédios “alemãezinhos da Manaus” são parte da demanda que recorre à UBS. A população cresceu muito mas a unidade não recebe nenhum tipo de reforma desde a gestão do Salazar Barreiros, quando foi inaugurada há mais de 20 anos”, lamenta Luiz.

Para atender ao aumento da demanda, a Secretaria de Saúde informou que foi implantada mais uma ESF (Equipe de Saúde da Família) na Unidade de Saúde da Família no Canadá. A unidade conta hoje com oito mil pessoas cadastradas. A UBS Cancelli possui 4.800 cadastros. A Secretaria de Saúde informa que, ainda sem prazo definido para início da reforma da unidade do bairro Cancelli, os atendimentos serão transferidos para outro local, a fim de

iniciar os processos.

Para promover melhorias no bairro, os moradores realizam no dia 29 de abril uma pré-conferência dos bairros no Salão da Igreja Nossa Senhora de Fátima. “Depois desta reunião nós levamos os assuntos para a conferência municipal”.

●NATHALIA LEHNNEN

LAZER

Inaugurado há três anos, o Parque Vitória sofre dos mesmos problemas que as praças da cidade. A falta de monitoramento deixa os moradores inseguros. “Há algum tempo 25 postes de luz foram destruídos, os bancos foram arrancados e os banheiros depredados. Todos já foram repostos, mas este custo é alto para o município”, reclama Luiz Nunes. “O Parque Vitória é a única opção de lazer que nós temos hoje. E lá ainda falta um projeto que contemple atividades com as escolas e idosos, como ginástica ou alguma dança”.

Luiz Nunes,
presidente da
Associação dos
Moradores do
Bairro Cancelli



CRESCIMENTO MOVIMENTA O BAIRRO

Nem os semáforos instalados recentemente foram suficientes para conter o grande fluxo de veículos que usam a Rua Manaus como rota diária. Algumas vias do bairro acabam virando escapatória para quem busca uma alternativa para mudar o caminho. “Meu filho mais velho, que hoje está com 23 anos, brincava aqui na rua de casa. Mas o mais novo não pode mais, já que a Rua Visconde de Guarapuava virou acesso para quem vem da Rua Manaus”, lamenta Luiz. Antes de ser presidente do bairro, Luiz foi presidente da Associação de Pais e Mestres da Escola Municipal Aloys João Mann e viu de perto os resultados do trabalho junto à escola do filho. “Apesar de não estar mais à frente da APMS, o ginásio de esporte que será construído este ano é resultado de anos de solicitações dos pais da escola”, disse ele, orgulhoso. “Há algum tempo nós conseguimos a quadra aberta, agora é a vez do ginásio”. Além de servir à escola, o ginásio também vai ficar à disposição da comunidade. (NL)



Desde a sua inauguração, há mais de 20 anos, Unidade Básica de Saúde do Bairro Cancelli nunca passou por nenhuma reforma, reclamam os moradores

HYUNDAI NEW THINKING. NEW POSSIBILITIES.

enjoy.

HB20
A ESCOLHA MAIS FÁCIL DA SUA VIDA.

HB20 COM TAXA ZERO
EM ATÉ 24 VEZES + ENTRADA EXCETO HB20X

60% DE ENTRADA + 24 PARCELAS

TAXA ZERO

70% DE ENTRADA + 12 PARCELAS

COMPRA CERTA HYUNDAI

PARA SUA ESCOLHA FICAR AINDA MAIS FÁCIL, CONSULTE TAMBÉM O PROGRAMA COMPRA CERTA HYUNDAI. O JEITO INTELIGENTE DE ANDAR SEMPRE DE CARRO NOVO A CADA 2 ANOS.

HB20 Comfort 1.0 Flex
R\$ 37.995,00 à vista

Entrada de: R\$ 15.198,00 + 23 parcelas R\$ 603,57 + R\$ 15.210,07

Depois de 2 anos, o seu HB20 seminovo pode quitar a parcela final de R\$ 15.210,07 e servir de entrada para um HB20 0 km.

HYUNDAI
FINANCIAMENTOS

EXPERIENCE
HYUNDAI

AGENDE ON-LINE SEU TEST DRIVE.
ACESSE HYUNDAI.COM/BR

[f /HyundaiBR](https://www.facebook.com/HyundaiBR)
[/HyundaiBR](https://www.youtube.com/channel/UC...)

HMB | VETOR

Av. Brasil, 1160, Cascavel - PR
Tel: (45) 3333-9999



Na cidade somos todos pedestres.

Consulte condições.

parcelas com taxa de juros para o financiamento de 0% a.m. e 0% a.a. e 30 dias de carência para pagamento da 1ª parcela. Condições válidas para o financiamento dos veículos 0 km Hyundai HB20 e HB20S - ano/modelo 2015/2015, equipados com motor 1.6L, exceto Hyundai HB20X. Plano 2: 60% de entrada e saldo em 24 parcelas com taxa de juros para o financiamento de 0% a.m. e 0% a.a. e 30 dias de carência para pagamento da 1ª parcela. Condições válidas para o financiamento dos veículos 0 km Hyundai HB20 e HB20S - ano/modelo 2015/2015, equipados com motor 1.0L. Plano 1 e 2: As operações de crédito estão sujeitas a cobrança de IOF e Tarifa de Cadastro, que serão incluídos no CET. O CET - Custo Efetivo Total - irá variar de acordo com os valores, prazos e demais condições escolhidas pelo cliente e será informado ao cliente antes da contratação. Condições sujeitas a análise e aprovação do crédito e demais condições do produto vigentes na data da contratação. Plano 3 - Condições para contratos de financiamento na modalidade Compra Certa firmados com a Hyundai Financiamentos (Aymoré Crédito, Financiamento e Investimento S.A.): Simulação de financiamento realizada para o veículo 0 km Hyundai HB20 Comfort 1.0L Flex (OCF 585 01), câmbio manual, ano de fabricação/modelo 2015/2015 - preço à vista R\$ 37.995,00 - pintura sólida e frete incluso - sendo 40% de entrada (R\$ 15.198,00), saldo em 23 parcelas mensais fixas no valor de R\$ 603,57 com vencimento da primeira parcela em 30 dias após a contratação e uma parcela final no valor de R\$ 15.210,07. Para pagamento da parcela final o cliente poderá optar: (i) pagamento de R\$ 15.210,07 ou (ii) entrega do bem (dação em pagamento), conforme condições preestabelecidas no documento "check-list" entregue ao cliente no momento da contratação, IOF e Tarifa de Cadastro financiados e incluídos no valor das parcelas. Taxa de juros para o financiamento simulado é de 0,99% a.m. e 12,54% a.a. O CET - Custo Efetivo Total da operação simulada é de 1,37% a.m. e 17,74% a.a. O preço total do veículo com os encargos é de R\$ 43.374,88. Não estão incluídos os preços de acessórios, documentação, manutenção ou qualquer outro produto ou serviço ofertado pela Concessionária. Para outras condições e modelos de veículos Hyundai o CET - Custo Efetivo Total irá variar de acordo com os valores, prazos e demais condições escolhidas pelo cliente e será informado ao cliente antes da contratação. Condições sujeitas a análise e aprovação do crédito e demais condições do produto vigentes na data de contratação. Para mais informações consulte as Concessionárias Hyundai participantes. Condições poderão ser alteradas sem prévio aviso. A troca do veículo financiado por um Hyundai 0 km é uma negociação feita exclusivamente entre a loja e o cliente, na qual a Hyundai Financiamentos (Aymoré Crédito, Financiamento e Investimento S.A.) não se vincula. O fluxo de pagamento se restringe ao previsto nestas condições. As prestações podem variar de acordo com o valor de registro do contrato. Promoção válida até 30/4/2015. Garantia Hyundai 5 anos. Uso particular: garantia de 5 anos, sem limite de quilometragem. Uso comercial: garantia de 5 anos ou 100.000 km, o que ocorrer primeiro. Termos e condições da Garantia Hyundai estão estabelecidos no Manual de Garantia do veículo, assim como no Manual do Proprietário. A Linha Hyundai HB20 está em conformidade com o Programa de Controle de Poluição do Ar por Veículos Automotores - PROCONVE. Preserve a vida. Use o cinto de segurança. As imagens dos veículos e de seus itens são meramente ilustrativas. Para mais informações acesse o site www.hyundai.com/br ou ligue para o Call Center Hyundai Motor Brasil: 0800-7703355.



RODRIGUES

Venha visualizar seu sonho!

Nos dias 24, 25 e 26/04
acontece a II Feira GMAD Placavel,
destaque no setor moveleiro no
Oeste e Sudoeste do Paraná

- ▶ Mais de 100 stands expositores.
- ▶ Novidades em maquinários.
- ▶ Lançamentos de produtos.
- ▶ Tendências em design, cores e acabamentos.



 Centro de Convenções e Eventos de Cascavel

Dia **24** Das 13 as 22h.

Dia **25** Das 9 as 22h.

Dia **26** Das 9 as 18h.

Visite a feira e surpreenda-se com os projetos inovadores e oportunidades de negócio.

Apoia: **MASISA**

Informações: (45) 3218-2233
www.velplac.com.br

GMD
GRUPO MADCOMPEN



Cooperjovem em Nova Aurora

Equipes de escolas da rede municipal de Nova Aurora passaram por capacitação do Cooperjovem. Ela foi proferida pela instrutora do Sescop/PR, Inês Bento, e foi voltada a todos os servidores (serventes, professores, secretaria, diretoria). A finalidade é estimular princípios e valores cooperativistas. O Cooperjovem é promovido pela Copacol em parceria com o Sescop/PR e as escolas.

Oeste

Assassinatos caem, mas preocupação e reforços na segurança são mantidos

●REPORTAGEM: JULIET MANFRIN

Toledo - Sandra não consegue esquecer da noite em que o marido ligou para casa e disse que o corpo do filho estava no IML (Instituto Médico Legal) para ser reconhecido. Desde o triste episódio já se passaram seis anos, mas não teve um único dia que ela não chorou pelo rapaz, que na época tinha 21 anos. O filho de Sandra foi assassinado a facadas de forma cruel por vingança e por engano. Os assassinos pensaram que a vítima havia chamado a polícia na tentativa de acabar com uma festinha regada a bebida e drogas em Toledo.

Desde então, a região passou a viver momentos de horror. Municípios batendo recordes de assassinatos e liderando os temíveis rankings das cidades mais violentas do País, segundo o Mapa da Violência. Uma verdadeira guerra urbana estava fugindo do controle. Cascavel pode ser citado como um desses tristes exemplos. O ano de 2012 foi o mais complicado da história, com 168 mortes violentas,

média, na época, de 56 óbitos a cada cem mil habitantes, maior inclusive que o de regiões em guerra.

Que lição é possível extrair de um cenário tão difícil? Do ponto de vista da família de Sandra, que sofreu a perda, quase nada, uma vez que o principal autor foi apreendido, pois ainda era menor de idade na época e acabou assassinado anos depois em uma pseudo disputa entre gangues. Por outro lado, menos mães estão chorando a morte de seus filhos na região

Oeste do Paraná nos últimos anos. Ações integradas e reforços na segurança foram medidas essenciais para que esses cenários mudassem.

REDUÇÃO DE 37%

Dados da Sesp (Secretaria de Estado da Segurança Pública) revelam que, a partir de investimentos como a contratação de policiais, implantação de Unidades Paraná Seguro, módulos descentralizados, criação e reforço de delegacias de homicídios nas subdivisões policiais, os crimes contra a vida tiveram redução de 37% nos últimos três anos nas 50 cidades da região Oeste.

Somadas as vítimas de homicídio doloso (quando há a intenção de matar), de latrocínio (roubo seguido de morte), lesões corporais que terminaram em morte e homicídio culposo no trânsito, foram 969 óbitos em 2012. No ano passado, os óbitos caíram para 607. A redução mais expressiva, em percentuais, fica por conta dos latrocínios, com 83%, baixando de seis para um de 2012 para 2014, respectivamente.

Números divulgados pelo BDE (Banco de Dados do Estado) do Iparades (Instituto Paranaense de Desenvolvimento Econômico e Social) revelam que os homicídios dolosos foram os que mais tiveram diminuição. A queda foi de 44%, saindo de 529 em 2012 para 296 no ano passado em toda a região. Todos os indicadores avaliados, sem exceção, contabilizaram queda. A menor corresponde às mortes no trânsito: 29%, recuo de 424 para 303.

talidade de assassinatos na região (veja box). Não se pode esquecer que, aos poucos, esses dados que eram bastante ruins ficam menos "agressivos", mas não menos preocupantes. "Ainda existem mortes. A violência continua em outras esferas e de outras formas. Precisamos comemorar que os crimes contra a vida tiveram redução, mas não se pode relaxar, afinal, essa é uma vigilância constante em que não se pode descuidar um dia sequer", pondera o presidente do Conselho Municipal de Segurança de Cascavel, Luiz Sérgio Wosiack.

Bons exemplos

Oito cidades da região não registram mortes há anos

Anahy - Há quase uma dezena de cidades na região que não registram uma única morte violenta desde 2012, segundo dados da Secretaria de Estado de Segurança Pública. As informações ainda não levam em consideração os dados de 2015, mas podem ser citados como bons exemplos os municípios de Anahy, Quatro Pontes, Mercedes, Maripá, Itaipulândia, Diamante do Sul, Iguatu e Iracema do Oeste.

Por outro lado, municípios como Foz do Iguaçu, Cascavel, Toledo e Marechal Cândido Rondon contabilizam, juntos, quase que a to-

Crimes contra a vida

Especificação	ANO			Variação %*
	2012	2013	2014	
Vítimas de Homicídio Doloso	529	358	296	-44%
Vítimas de Roubo com Resultado de Morte (Latrocínio)	10	8	7	-30%
Vítimas de Lesão Corporal com Resultado de Morte	6	-	1	-83%
Vítimas de Homicídio Culposo no Trânsito	424	342	303	-29%
Total	969	708	607	-37%

fonte: Sesp (Secretaria Estadual de Segurança Pública)

* Variação de 2012 a 2014

Dados referentes a 50 cidades da região



Paisagismo

Cmei, Lar da Criança, Secretaria da Educação, Sindicato Rural de Rondon e Senar promovem curso de paisagismo em Santa Helena. São oferecidas 15 vagas aos pais e colaboradores do Cmei. O treinamento é ministrado pelo agrônomo Renato José Stefanoski. O objetivo é repassar informações sobre as plantas, como cultivá-las, poda, solo e adubação.

Cidades mais violentas

Especificação	CIDADES								
	Foz do Iguaçu			Cascavel			Toledo		
	2012	2013	2014	2012	2013	2014	2012	2013	2014
Vítimas de Homicídio Doloso	165	119	90	148	95	77	27	19	14
Vítimas de Roubo com Resultado de Morte (Latrocínio)	3	2	2	6	2	1	-	1	-
Vítimas de Lesão Corporal com Resultado de Morte	-	-	-	-	-	-	-	-	-
Vítimas de Homicídio Culposo no Trânsito	80	70	56	109	80	61	39	36	45

* Fonte: BDE - Iparde

A UM PASSO DA FRONTEIRA

Foz - Outro fator que não se pode esquecer é que os municípios mais violentos estão na divisa com o Paraguai ou na chamada região de fronteira, ou seja, em até 150 quilômetros do país vizinho. Para a Polícia Federal, também responsável pelo monitoramento e segurança fronteiriço, alguns aspectos não podem ser ignorados: "Trata-se de uma região marcada pelo tráfico internacional de drogas, pelo contrabando e ao acesso facilitado às armas e munições, uma vez que basta atravessar a fronteira e se está no Paraguai, onde tudo pode ser adquirido com muita facilidade e a preços convidativos e que estimulam ao crime". A vulnerabilidade das fronteiras e a facilitação para o crime são outros fatores associados. Na região, segundo dados das Subdivisões das Polícias Cíveis, cerca de oito em cada dez homicídios dolosos tinham como motivador o tráfico ou consumo de drogas.



Crimes contra a vida reduzem 37% na região Oeste

O perigo da intolerância

Mas o fator motivacional está mudando, ao menos em algumas cidades da região. Em Cascavel, a segunda mais violenta do Oeste, atrás apenas de Foz do Iguaçu, o perfil dos homicidas está diferente. Há pouco tempo, o tráfico era o estopim para a maioria das mortes. Hoje, é a intolerância.

Segundo o superintendente da Delegacia de Homicídios, Everton Klauss, os assassinatos ainda trazem um ranço cultural. "Ainda existem muitos casos na cidade aonde as pessoas vão para um bar, se desentendem e se matam", lamenta ele.

Com base na análise de perfil realizada pela Delegacia de Homicídios, de 1º de novembro de 2014 até a metade desta semana, eram 35 homicídios consumados, pouco menos de um terço, 11 deles, teve como desencadeadora a intolerância, ou seja, intrigas que evoluíram a pontos insustentáveis. Enquanto isso, o tráfico motivou três mortes apenas.

"Mas essa é uma situação que precisa ser analisada separadamente, de município para município, em vários muito provavelmente o tráfico continua sendo o principal motivador", diz Ewerton.

Panorama regional

regional@oparana.com.br

Documento base

A Secretaria de Educação realizou estudo do documento base do Plano de Educação 2014/2024 de Vera Cruz do Oeste. A análise foi feita por dez grupos compostos por pessoas de diferentes segmentos da sociedade, que ajudam a debater metas para a educação do município para o próximo decênio, informa o prefeito Eldon Anschau (PT).



ASS: PREF. VERA CRUZ

39 anos

Diversas atividades estão agendadas para hoje na comemoração dos 39 anos de Nova Santa Rosa. Uma das atrações mais aguardadas é o 5º Festival de Bandas e Fanfarras, às 10h, na Praça da Bíblia. Depois, será servido almoço com prato típico, a Paleta suína recheada, no pavilhão da Comunidade Católica. Durante a semana, o prefeito Rodrigo Fernandes (PP) inaugurará várias obras.

Eficiência

É claro que o ministro pegou o bonde andando e que a discussão já tem quase 20 anos, mas quando alguém quer, um projeto sai do papel. É isso que mostrou o ministro da Pesca, Helder Barbalho, ao assinar autorização de criação de tilápia pelo sistema de tanque-rede no lago de Itaipu. "Entrava e saía ministro e nada. Esse veio e resolveu", resume o presidente da Colônia de Pescadores de Santa Helena, Lírio Hoffmann. Com a medida, os pescadores vão triplicar sua renda e a região vai produzir cem mil toneladas a mais de tilápia por ano. Helder confirma que usar a cabeça para o bem não custa nada.

Piscicultura

Secretaria de Agricultura acaba de repassar mais um lote de alevinos para piscicultores de Serranópolis do Iguaçu. Nove solicitações foram atendidas, contando com 16 espécies, totalizando 19,5 mil exemplares. "A finalidade é fortalecer a piscicultura como fonte alimentar e de renda", diz o prefeito Luiz Carlos Ferri (PMDB).

Sebraetec

Convênio do Sebraetec, firmado pelo Sebrae e prefeitura em parceria com Associação Comercial e Empresa

rial de Santa Helena, contempla 50 empresas locais. O investimento chega a R\$ 80 mil. Desse total, 30%, ou R\$ 24 mil, são da prefeitura, 20% das empresas e 50% do Sebrae. Capacitações repassam informações que podem fortalecer negócios diversos, com mais rentabilidade e empregos.

Professores

A UTFPR/câmpus Toledo abre inscrições ao processo seletivo de contratação de professores do magistério federal substituto. A inscrição deverá ser feita pela internet até o dia 14 de maio no endereço www.utfpr.edu.br/concursos/campi/td/ps/edital-no-003-2015-ps-td-professor-do-magisterio-federal-substituto.

Subsídios

Secretaria de Agricultura de Missal oferece subsídio a sementes de aveia a agricultores da bacia leiteira. Para receber o benefício, o pecuarista precisa apresentar Nota Fiscal de Leite. Os interessados podem passar na Secretaria de Agricultura ou nas subprefeituras de Dom Armando e Portão do Ocoi para receber a autorização.

Coletivo

Cento e vinte e cinco casais se inscreveram ao casamento coletivo Cidadão 2015 em Toledo. O evento organizado pela Secretaria de Políticas para Mulheres será realizado em cinco etapas neste ano.

Congresso

Até o dia 5 de agosto estarão abertas as inscrições para o 1º Congresso Brasileiro de Ciências e Tecnologias Ambientais da Unioeste, câmpus de Toledo, promovido pela Pró-Reitoria de Extensão e Assuntos Comunitários. O evento será entre os dias 5 a 7 de agosto.

Engenheiros

Começa amanhã em Foz do Iguaçu, a 1ª edição da Semana do Jovem Engenheiro. O evento, promovido pelo Sindicato dos Engenheiros do Paraná, busca oferecer aos estudantes de todas as modalidades de Engenharia da região ciclo de palestras e debates sobre o contexto do profissional de Engenharia na sociedade, a função social dela, tendências, projetos de sucesso e inovações tecnológicas com temas atuais e presentes no exercício profissional.

Veículo recuperado

A equipe de motopoliciaamento da Polícia Rodoviária Federal recuperou na noite de sexta-feira, na Ponte da Amizade, um veículo Honda CRV de Foz do Iguaçu que possuía registro de roubo/furto. O motorista fugiu a pé para o Paraguai.

**Droga abandonada**

Policiais militares da Rocam localizaram em meio ao lixo existente na Rua Almirante Barroso, em Foz do Iguaçu, um tablete de maconha pesando aproximadamente um quilo, além de 43 buchas de cocaína e diversos outros produtos furtados.

Meningite

Suspeita de surto preocupa familiares de presos da 15ª

Cascavel - Familiares de detentos da 15ª SDP (Subdivisão Policial) estão preocupados com a possibilidade da existência de um surto de meningite na cadeia. A preocupação surgiu após a suspeita de que essa seja a causa da morte de um preso, ocorrida no início desta semana. Sexta-feira outros três presos que apresentavam sintomas foram encaminhados para atendimento na UPA Veneza.

Valmir Welter Júnior, 21 anos, foi atendido na UPA na última semana e na sequência encaminhado ao Hospital Universitário, mas não resistiu e acabou falecendo. Material foi coletado e encaminhado ao Lacen (Laboratório Central do Estado) e acredita-se que o exame deva confirmar que a morte tenha sido causada por meningite meningocócica.

Familiares do rapaz, que estava detido há quatro meses na 15ª SDP, questionaram a forma com que ele foi atendido na UPA por inicialmente o caso ter sido tratado como suspeita de dengue, e afirmam já existir um laudo confirman-

do o óbito por meningite.

Ontem de manhã Veronice Nunes Ferreira aguardava apreensão pela visita ao irmão Djalma Luiz da Silva, 60 anos, que está detido há seis meses. "A meningite é uma doença muito perigosa e que mata. Além dos riscos que correm os detentos, nós familiares ficamos preocupados em entrar na cadeia e também sermos contaminados", comentou.

Segundo ela, o irmão já enfrenta problema na pele e tem urgência por atendimento médico. "Eu venho trazer remédios, mas ainda assim ele precisa de um tratamento mais adequado e até agora não conseguimos isso".

A estudante Rafaela Pereira vem toda semana de Laranjeiras do Sul para visitar o esposo, que está preso há cinco meses. Ela conta que nas últimas visitas o marido teria pedido para que ela não retornasse mais à cadeia para vê-lo devido à possibilidade de um surto da meningite. "Além das condições horribéis do local onde ele está, agora ficamos ainda mais



Familiares temem entrar na cadeia da 15ª SDP e contrair a doença

preocupados pelo perigo dessa doença", disse Rafaela.

A demora para que os detentos recebam assistência médica é criticada pela estudante. "Soube que o rapaz que morreu já estava mal há alguns dias e demorou para

receber socorro. Não é por que estão presos que devem ser maltratados. Todos aqui vão pagar pelos seus erros, mas merecem o mínimo de respeito", ressaltou.

●ROMULO GRIGOLI

SAÚDE FAZ VISTORIA

Agentes da 10ª Regional de Saúde estiveram na cadeia da 15ª SDP na tarde de sexta-feira para fazer uma vistoria e conversar com os detentos. Médicos e outros responsáveis pela delegacia solicitaram que o exame para confirmar a meningite seja feito o mais rápido possível.

Automóvel e embarcação com cigarros são apreendidos

Entre Rios - Equipes do BPFron (Batalhão de Polícia de Fronteira) apreenderam um automóvel Fiat Doblô e uma embarcação de seis metros de comprimento, ambos carregados com cigarros contrabandeados do Paraguai.

Os policiais realizavam patrulhamento no município de Entre Rios do Oeste quando receberam a denúncia de que havia indivíduos em atitude suspeita às margens do lago de Itaipu. A equipe foi ao local e visualizou a embarcação e o automóvel, no entanto dois homens que estavam no local conseguiram fugir.

Tanto o veículo quanto a embarcação estavam carregados com cigarros de origem paraguaia, que totalizaram 30 caixas, cada uma contendo 50 pacotes com 10



A embarcação estava às margens do Lago de Itaipu

maços. A mercadoria, a embarcação e o automóvel foram encaminhados à Delegacia da Receita Federal em Foz do Iguaçu.

Operação recolhe mais de uma ton. de maconha e 22 armas

Cascavel - Ações e operações realizadas pela Polícia Militar nas unidades operacionais que fazem parte do 5º CRPM de 17 a 21 de abril resultaram em mais de uma tonelada e meia de maconha retirada de circulação, 22 armas de fogo apreendidas, 16 foragidos da justiça recapturados e 90 pessoas presas.

Além disso, foram apreendidos 19 menores, 1.292 pacotes

de cigarro, 43 kg de crack e 16 kg de haxixe. As ações de caráter preventivo resultaram em um total de 10.343 pessoas abordadas e cerca de 5 mil veículos vistoriados.

Só em Cascavel, em um único dia foram apreendidos 768,700 kg de maconha em uma situação e outros 312,800 kg em outra. Na cidade de Nova Aurora foi feita a apreensão de outros 300 kg.



Maior parte da droga foi apreendida na cidade de Cascavel

panorama policial

Material explosivo

A equipe do Gotamotran encontrou material explosivo próximo ao muro de um condomínio em Foz do Iguaçu. Policiais realizavam patrulhamento de rotina na Rua Angélica Aparecida de Andrade, na região do Porto Belo, quando foram informados de que um indivíduo teria deixado algo suspeito no local. A equipe isolou o local e acionou o Esquadrão Anti Bombas. O explosivo foi identificado como sendo uma grana de bocal e entregue a 6ª SDP (Subdivisão Policial).

Mortos em confronto

Dois homens morreram em um confronto no bairro Caju, em Curitiba, na madrugada de ontem. Eles fugiram em um veículo Ipanema ao perceberem a movimentação dos policiais, abandonaram o carro na Rua São Felipe e fugiram a pé, pulando os muros de várias residências. A dupla foi localizada em um terreno baldio, onde começou a atirar contra os policiais, que revidaram.

Marginais são procurados

Cinco marginais levaram na madrugada de ontem uma caminhonete Hilux com placas de Palotina, que estava estacionada no pátio de uma boate às margens da rodovia 281, próximo a Maripá. O grupo, formado por quatro homens e uma mulher, entrou no estabelecimento armado e também levou carteiras, relógios e celulares dos clientes.

Poste derrubado

Um acidente de trânsito que envolveu dois veículos na madrugada de ontem deixou parte da região central de Cascavel sem energia elétrica por mais de sete horas. Um Astra que seguia pela Avenida Brasil teria avançado o sinal vermelho e sido atingido por um veículo Fiesta antes de colidir num poste. O motorista do automóvel sofreu apenas ferimentos leves.

Cocaína no tanque

A Polícia Rodoviária Federal prendeu em flagrante na manhã de ontem um homem que transportava 50,1 quilos de cocaína no tanque de combustível de uma caminhonete Toyota Hilux. O veículo foi abordado em Guairá. O condutor disse que a droga vinha de Salto del Guairá e seria levada para Londrina.

AREZZO.COM.BR

AREZZO

CAMILA PITANGA
INVERNO 2015

CASCVEL - Rua Antonio Alves Massaneiro, 179 esq c/ R. Paraná - (45) 3037-7889
Casavel Shopping JL Piso L1 - (45) 3035-3002

Canal I

Investir no bom jornalismo virou questão de sobrevivência

É preciso cada vez mais chamar a atenção para a nova realidade da TV aberta, que está batendo à porta de todas as emissoras e algumas ainda não tiveram a atenção de atender. O mundo da televisão está

mudando. Os canais pagos, mesmo com a péssima qualidade de serviços que oferecem, hoje não podem deixar de ser considerados. O filme, quando liberado para exibição, antes passa lá do que na Globo, SBT e companhia

bela. O esporte também já tem programações segmentadas nas TVs especializadas e nada irá alterar esta ordem de coisas. É preciso ter consciência dessa mudança, que talvez pela sua velocidade ainda não fez cair a ficha de muita gente. Hoje a

necessidade de se investir no bom jornalismo se transformou em uma obrigação ou questão de sobrevivência. Ou atentam para isso ou morrem. Não existe e nem haverá outra saída para as emissoras convencionais.

bate-rebate

- O último convite recebido por SS para dar entrevista partiu da Xuxa...
- ... Diante das dificuldades que todos encontram, ela se utilizou das redes sociais para fazer o pedido...
- ... E até agora está na espera de uma resposta.
- Embora tenha demonstrado pressa para estreiar a Xuxa, a Record não terá condições para isso...
- ... Primeiro que o programa ainda não existe. Ainda está na fase de montagem...
- ... E, por outro lado, a Record terá agora pela frente o compromisso do Pan-Americano...
- ... Nada, na ordem das coisas, poderá ser mais importante que ele...
- ... Xuxa, na melhor das hipóteses, só deverá começar entre agosto ou setembro. E olhe lá.
- O ex-ministro Delfim Neto será o convidado do "Canal Livre", neste domingo, na Band, depois do "Pânico".
- Entre junho e julho, Buddy Valastro virá novamente ao Brasil para acelerar o processo de produção do programa "The Cake Show"...
- ... O grande mistério é sobre o dia da semana que será escolhido para a sua apresentação. Serão 13 programas nesta primeira temporada...
- ... A Record, inicialmente, anunciou as noites de quarta-feira, mas temos por aí o Gugu e possivelmente a Xuxa...
- ... Resta definir onde vão enfiar o Valastro.

c'est fini

Silvio Santos, mais do que ninguém, sabe acontecer. No mesmo dia, na semana que passou, ele mandou fazer um simpático anúncio, cumprimentando a Globo pelos seus 50 anos e tomou a decisão de colocar o programa do Edir Macedo neste domingo. Está sempre com a luz em cima. Ficamos assim. Até mais. Tchau!

O BOSTON MEDICAL GROUP JÁ ATENDEU

MAIS DE 1 MILHÃO DE HOMENS NO MUNDO.



*33 MILHÕES DE HOMENS NO BRASIL TÊM ALGUM GRAU DE DISFUNÇÃO ERÉTIL,

26% DOS HOMENS SOFREM COM A EJACULAÇÃO PRECOCE.

FAÇA A VIDA VALER A PENA, NÓS PODEMOS AJUDAR.

LIGUE AGORA 0800 205 1900 SIGILO ABSOLUTO.

Sexo é vida

Responsável Técnico:
Dr. Reginaldo Saleli - CRM: 8869

BOSTON
MEDICAL GROUP
LÍDER EM SAÚDE SEXUAL MASCULINA

TV TUDO

Correria

As gravações de "Cúmplices de um resgate", substituta de "Chiquititas" no SBT, agora estão acontecendo em dois estúdios, 7 e 8. E com o diretor Reynaldo Boury à frente de quase todos os trabalhos. A produção tem estreia prevista para julho.

Estúdio reservado

O cenário do novo programa das manhãs da Rede TV! começou a ser desenhado. E a sua equipe de produção começa a ser montada. Aliás, o "Melhor pra você" terá um estúdio, o G, inteiramente destinado para ele.

Aniversário

Carlos Alberto e Andréa de Nóbrega estão organizando uma grande festa para comemorar o aniversário de 15 anos dos gêmeos Maria Fernanda e João Vitor. Festa para 300 convidados, dia 16, no Leopoldo, em São Paulo.

Último a saber

A direção da Rede TV! tem todo direito de mexer na sua programação e buscar aquilo que pode ser melhor para ela. Isso é indiscutível. A reclamação de alguns, em especial dos diretamente envolvidos, é que essas mudanças são sempre comunicadas pela imprensa.

Reclamação de agora

O último caso em questão diz respeito diretamente ao novo programa das manhãs, com apresentação da Mariana Leão, Celso Zucattelli e Edu Guedes. Ele irá ocupar os horários do João Kleber e "Bola Dividida", que só souberam disso através dos sites e jornais.

Vai bem

Se a Globo tem problemas complicados com "Babilônia" e "Alto Astral" vai tocando a sua vidinha, é preciso reconhecer o bom momento de "Sete Vidas". Trata-se de uma novela bem feita e com interpretações importantes.

Não está no negócio

Hoje, 22h30, vai ao ar o "Conexão Repórter", do Roberto Cabrini, que mais vai valer pela sua entrevista com Edir Macedo.

A recíproca, no entanto, não será verdadeira. Não é porque o próprio Silvio Santos insistiu em fazer este programa com Edir, que ele atenderá algum convite da Record.

Caso encerrado

Sem contar as incertas, que normalmente acontecem à porta do SBT ou do Jassa, já de algum tempo Silvio Santos decidiu que não dará mais entrevista para ninguém. Acha que não tem mais nada o que dizer.



A mulher do próximo

Brendha Haddad se prepara para gravar suas primeiras cenas em "Os Dez Mandamentos", que serão mostradas a partir da terceira fase.

Ela fará Inês, mulher de Eleazar (Bernardo Velasco), e será assediada por Nadabe (Marco Antônio Gimenez).



Arrancando sorrisos de quem vê, a fofa Mirela Scotton Cezanoski, em belíssimo clique de Vera e Grasi Fotografias

Família Portrait



A fofíssima Livia, ela é filha de Maielle e Junior, na foto feita por Si Palinski



A princesa que é capa da Blitz Cascavel, Ana Julia Kendrick, em foto de Studio Photograph



A princesinha Mariana Franzão Borges da Silva, filha de Adelson e Josimeri, de Tupãssi



A linda Luísa Chiqueto de Assis, de apenas dois anos de muita simpatia



O charmoso e sorridente Enzo Luigi Tomazetto Marcante, em clique de Vera e Grasi Fotografias

CLIMATIZADORES

Topclima
UM AR DE CONFORTO

TOP 160

TOP 400

TOP 60

Linha Industrial, Comercial e Residencial. Consulte nossa fábrica.

- CONFORTO TÉRMICO
- BAIXO CONSUMO DE ENERGIA
- MELHORA A UMIDADE DO AR
- MELHOR CUSTO X BENEFÍCIO

Telefone | Fax: (45) 3219-6899
topclima@topclima.com.br
topclima.com.br

Rodovia BR 277 - Km 589, 15255 | Cascavel - PR

Comportamento

Dra. Karine Rizzardi drakarinerizzardi@gmail.com

É bom você aprender a se controlar

Ficou irritado? Está a ponto de explodir com aquela pessoa que tem a capacidade de te tirar do sério? Ou você é daqueles que não consegue responder na hora e depois se percebe com insônia, calculando as exatas palavras que deveria ter dirigido àquele que o deixou nervoso? É hora de aprender a se controlar.

Algumas pessoas costumam dizer que quando falam tudo o que está “engasgado na garganta”, se sentem melhores e aliviadas. Outras já defendem a falsa crença de que devem, sim, falar tudo o que vem à mente, pois isto as impede de ter doenças psicossomáticas, mas esta teoria já foi derrubada pela ciência e não tem embasamento teórico que comprove sua fidedignidade.

Por certo há momentos que nos tiram do sério, mas por mais que se sinta tendencioso a ter um ataque de nervos, o autocontrole ainda é o melhor escudo para evitar problemas ainda maiores.

Conflitos podem vir desde sua relação com chefe e colaboradores até com familiares e amigos mais in-

vasivos, mas se você não quer que seus problemas tomem uma dimensão ainda maior, meça bem suas palavras antes de falar.

Já diz o antigo provérbio: “Como a cidade com os muros derrubados, assim é aquele que não sabe se dominar”.

Sua mente talvez esteja com preguiça de tentar pensar no que esta frase quer dizer, mas a “moral da história” remete ao fato de que a pessoa que não sabe se controlar fica vulnerável e fragiliza suas atitudes, comprometendo toda sua boa conduta.

Numa uma explicação teórica mais abrangente, significa que nos tempos antigos as cidades eram construídas com muros ao redor delas, justamente para que fossem protegidas dos perigos e ataques dos inimigos. Isso nos ensina que a pessoa que se deixa conduzir pelos seus próprios impulsos nervosos se assemelha a esta cidade, mas sem muros de proteção e, consequentemente, suscetível aos ataques inimigos.

Nossas emoções precisam ser conduzidas com racio-

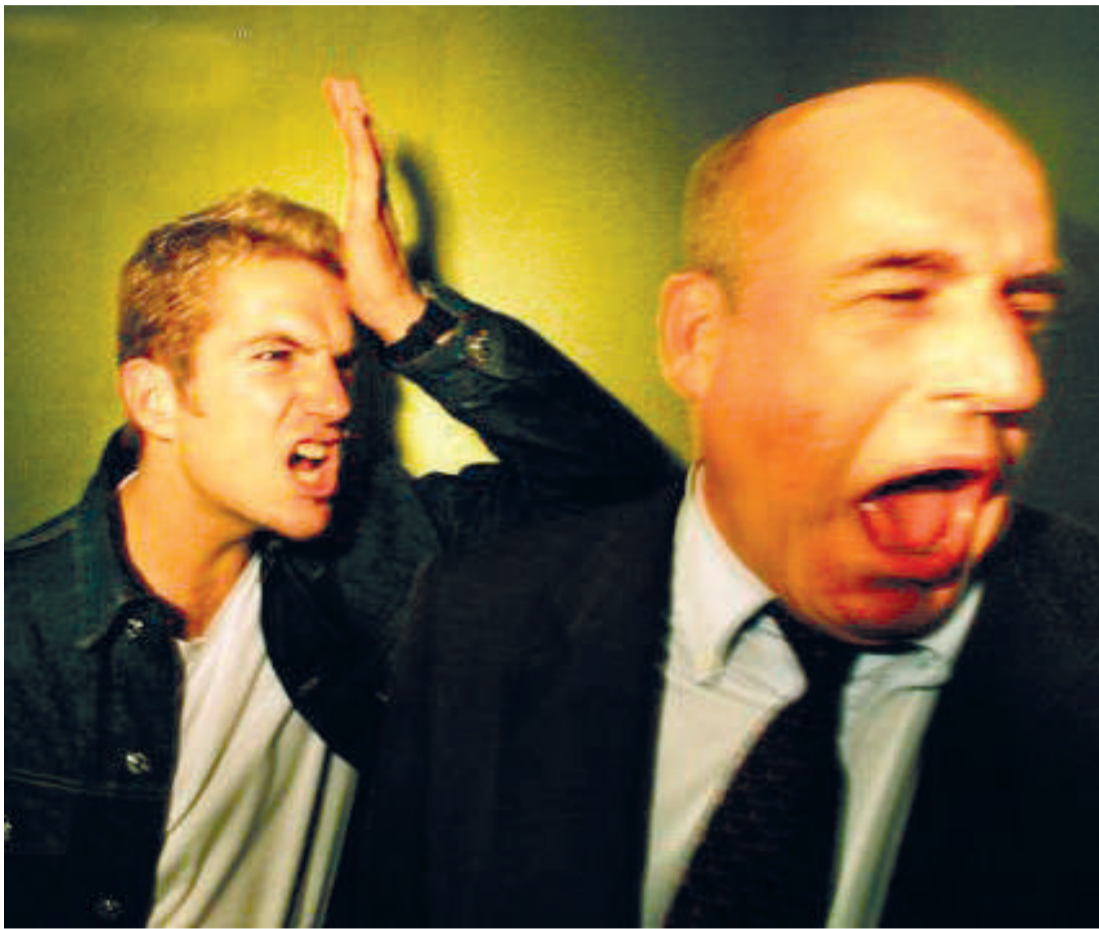

nalidade para, juntas, redundarem numa decisão de bom senso. Não interessa se você já “engoliu sapo demais”, ou se já foi “injustiçado além do que deveria”. Aquele que não demonstra

pressa ao responder aos ataques, dá provas de grande entendimento. Já o precipitado se revela impulsivo por não saber refrear sua língua e, por sua precipitação, acaba caindo em suas

próprias armadilhas por não controlar o raciocínio na hora de um conflito.

A autora é psicóloga especialista de casais e família (45) 3224-4365

Reflexão

A arte de viver bem

Não exija dos outros o que eles não podem te dar, mas cobre de cada um a sua responsabilidade. Não deixe de usufruir o prazer, mas desde que não faça mal a ninguém. Não pegue mais do que você precisa, mas lute pelos seus direitos.

Não olhe as pessoas só com os seus olhos; olhe-as também com os olhos delas. Não fique ensinando sempre, pois assim você pode aprender muito mais. Não desanime perante o fracasso, supere-se e o transforme em aprendizado.

Não se aproveite de quem se esforça tanto, pois esta pessoa pode estar fazendo o que você deixou de fazer. Não estrague um programa diferente com seu mau humor, descubra a alegria da novidade. Não deixe a vida se esvair pela torneira, pois pode faltar aos outros...

O amor pode absorver muitos sofrimentos, menos a falta de respeito a si mesmo! Se você quer o melhor das pessoas, dê o máximo de si, já que a vida lhe deu tanto. Enfim, agradeça sempre, pois a gratidão abre as portas do coração. Içami Tiba



Pérola do dia

“Se a sua vida for a melhor coisa que já te aconteceu, acredite, você tem mais sorte do que pode imaginar”.
Daniel Godri

Rose Bracht

social@oparana.com.br

Infame

Lidar com mulher é fácil. Você só precisa entender que metade das vezes ela está certa e na outra metade você está errado.

Tom maior

Vão soar nas noites de terça e quarta-feira os acordes do 18º Cascavel Jazz Festival, um dos eventos culturais de música instrumental mais tradicionais do País.

Vão se apresentar no palco do Teatro Municipal grupos de artistas consagrados como Regra Três, com o guitarrista Lupa Santiago, o baixista Sizão Machado e o baterista Bob Wyatt; o trombonista François de Lima e Quarteto; o pianista João Cristal, o contrabaixista Thiago Alves e o baterista Daniel Paula.

◆◆◆

Músicos cascavelenses também vão abrihntar o evento, como o pianista e compositor Luciano Veronese e seu quinteto e o violonista e compositor Ricardo Denchuski acompanhado do grupo Viola da Terra. O festival é uma realização da BWA e Ministério da Cultura, com a co-produção local da Fundação Canal 20 – Catve e a entrada é gratuita, bastando retirar os convites antecipadamente na portaria do Teatro Municipal.



Marcando presença em evento que reuniu amigos da sociedade de Cascavel, Leonardo e Nereide dos Anjos

Aniversariantes

- ◆ **Domingo:** Eliane Priscila Corso, Nilvo Castilha, Pedro Henrique Dall Orsoletta, Sócrates Lincoln Rodrigues Roman, Érika Watermann de Castro, Marcel Henrique Micheletto, Marcos Osmar Mion, Airton Teixeira de Souza, Milene Maciel, Francisco Quadros, Janete de Oliveira Queiroz, Marcelo Mauricio Rosa, Giovanni Bertoco do Nascimento, Hamilton Godoi.
- ◆ **Segunda-feira:** Dante Sesar Basso, Kasue Matsuda, Roseli de Medeiros, Alda Maria Calegari, Cristian Dieferson Wojeick, Vilnei Miola, Ederson Zanchet, Eder Trento, Vanessa Barros de Sousa, Tatiana Paula Siqueira, Noeli Jesus Barros, Luciano José Tibola, Vicente Martins, Carolina Bastos, Edegar Cardoso Cunha.



Em noite de festa produzida pela Associação Atlética Comercial, Roberto Marcio dos Santos com Sandra



Toda linda, a modelo Eveline Sofia Thomas posou para a objetiva de Nery Cardoso

PLASTIVEL
Indústria de Plásticos Cascavel Ltda
Sacos, Sacolas, Filmes Técnicos,
Embalagens Plásticas Personalizadas.
Fone/Fax:
45.3038-4358 / 3035-4360
9969 4414
www.plastivel.com.br
BR 277 KM 596
Cascavel - Paraná

Em destaque

Cascavelenses sempre dispostos a colaborar com causas nobres podem participar da Campanha do Agasalho promovida pelo Tuiuti Esporte Clube em parceria com o Provopar. As doações de roupas, calçados e cobertores podem ser encaminhadas para a sede do clube, localizada na Rua Ponta Grossa, 2998, Bairro São Cristóvão.

Nosso Café
(45) 3035-3666



Os noivos José Ricardo Luvisa e Angélica Wronski, protagonistas de elegante casamento celebrado em Braganey, na lente de Fernanda Camerini

Rumo Col mbia

Uma das primeiras ações práticas da nova coordenação do Conselho da Mulher da Caciopar é uma viagem técnica à Colômbia, organizada em parceria com a Acifi de Foz do Iguaçu. A missão, agendada para o período de 17 a 22 de setembro, buscará conhecer regiões do país onde a organização de mulheres empresárias e executivas ajudam a fazer a diferença. Mais informações podem ser conseguidas pelo telefone (45) 3321-1449, com Elisabeth Gomig.



Ana Cristina e Cesar Augusto Poersch em animado encontro de amigos cascavelenses

Quem d mais?

Nada menos do que 200 lotes de bolsas e acessórios de luxo estarão à venda pela melhor oferta no primeiro leilão que a casa de colecionismo Dedalo realizará no Brasil, precisamente em São Paulo nesta segunda-feira.

Peças de grifes disputadas e desejadas como Louis Vuitton, Chanel, Céline, Miu Miu, Dior, Azzedine Alaia, Balenciaga, Burberry, Tom Ford, Fendi, Gucci, Prada, Mont Blanc serão disputadas a preços entre 60% e 90% inferiores aos preços de tabela praticados pelas lojas.

Bom saber

Acupuntura é eficaz no tratamento de alergias, segundo uma pesquisa do Centro Médico da Universidade Charité, na Alemanha. No estudo, metade dos 422 participantes que sofriam de alergia foram submetidos a sessões da prática e relataram um maior alívio de sintomas como coriza e lacrimação do que quem apenas foi medicado.

No entanto, os estudiosos não conseguem ainda explicar de que forma o procedimento interfere na melhora da alergia.

E-Concept

O ator, apresentador e DJ André Marques desembarca em Toledo na próxima quinta-feira. Ele será a grande atração da primeira edição da E-Concept Under Sounds, festa que movimentará o Olinda Park Hotel e que reunirá no palco outros três DJs renomados: Volkoder, Fabo e Re Dupre. Revezando a cabine, eles vão animar o público com muita música eletrônica, garantindo pelo menos oito horas ininterruptas de festa.

Ribalta

Vai entrar em cartaz no mês de maio o 29º Festival de Teatro de Cascavel. Com abertura marcada para o dia 10, o evento das artes cênicas contará com programa direcionado a apresentações de diversos espetáculos, oficinas e palestras. A ideia é fomentar a produção teatral presente no Estado, que é considerada uma das mais ricas do Brasil.



Curtindo os agitos da noite cascavelense, as amigas Anddy Oliveira e Ana Paula Junges

Balada

Leva a assinatura das Atléticas de Direito Univel a promoção de uma das grandes cervejadas da temporada, noite que vai agitar o Minnisterio Club na quinta-feira, véspera do feriado do Dia do Trabalho. A festa Se beber não case será realizada ao som de sertanejo com Leo Vianna, funk com MR. Buiú e pagode com o grupo Cativa Samba.



No majestoso Teatro Municipal de Cascavel, Elda e Luiz Alberto Cirico ladeados pelas belas filhas Carolina e Mariana, em flash de Vinicius Bracht

RENOVE A SUA FROTA
COM VEÍCULOS PADRÃO
PRINCESA DOS CAMPOS

Surpreenda o seu mercado.

Ligue (42) 3220-3500 ou acesse
www.princesadoscampos.com.br/negocios



Como acabar com a pólio?

“Acabar com a pólio” significa combatê-la até o ponto em que não ocorra mais nenhum caso da doença no mundo inteiro. Porém, não basta só isso para garantir que o mundo continue livre da paralisia infantil para sempre. A estratégia da reta final da Iniciativa Global de Erradicação da Pólio (GPEI) é um plano de longo prazo para erradicá-la até 2018.

Hoje trazemos uma entrevista com o especialista em saúde pública **Ciro de Quadros**, na qual ele fala sobre o estágio final da erradicação da doença. Listamos os quatro objetivos da estratégia da reta final, mostramos o que está sendo feito para superar os desafios e explicamos sobre vigilância, atividade essencial para determinar se a pólio foi eliminada.

Quais são os principais desafios impostos pelo vírus da pólio nos países onde ele ainda é endêmico?

Neste momento, os principais desafios estão relacionados aos aspectos gerenciais dos programas na Nigéria, Paquistão e Afeganistão, bem como a problemas de segurança para os vacinadores em áreas desérticas onde existem conflitos sociais — principalmente em áreas do nordeste da Nigéria e do noroeste do Paquistão. Com a última eleição no Paquistão, ainda não se sabe como o novo governo irá encarar esses problemas.

Na década de 1980 o senhor dirigiu o Programa de Imunização da Organização Pan-americana da Saúde. Por que o senhor escolheu a pólio e não o sarampo?

A pólio foi escolhida porque já havia um grande interesse dos governos em controlar essa enfermidade e vários países já haviam interrompido sua transmissão. Por isso, fez muito sentido escolher a pólio. E estávamos certos, pois depois da eliminação desta doença nas Américas os governos partiram para a eliminação exitosa do sarampo e da rubéola na região.

Como se deu o envolvimento do Rotary?

O momento em que a Opa decidiu propor a erradicação da pólio coincidiu com o interesse do Rotary pela mesma meta. Neste sentido, discutimos com o Rotary como poderíamos trabalhar em conjunto para alcançar esse objetivo.

O senhor disse que, por não faltarem recursos nas Américas e no Pacífico Ocidental, a pólio foi eliminada rapidamente nestas regiões. O senhor disse também que a falta de recursos nos últimos anos tem forçado frequentes mudanças na estratégia e levado à demora em acabar com a poliomielite. Não teria sido o contrário? Não foram os constantes atrasos em relação às previsões que desmotivaram os doadores, ocasionando a falta de recursos?

Por um lado, a falta crônica de recursos foi sempre um obstáculo muito grande para o programa, e por outro, a falha em alcançar os objetivos preocupou os parceiros que o apoiavam. Neste momento, pela primeira vez na história do programa, a reunião de Abu Dhabi promovida

por Bill Gates assegurou os recursos necessários para levarmos adiante essa iniciativa até sua conclusão. Agora não existe mais a desculpa da falta de recursos, e se os problemas mencionados anteriormente forem tratados devidamente, o programa poderá ter o final desejado por todos nós.

Iniciado em 1988, o programa de erradicação da pólio já mobilizou US\$10 bilhões. Até a certificação do fim da doença, prevista para 2018, serão necessários US\$5,5 bilhões adicionais — mais que a metade de tudo o que foi gasto até agora. Por que esta fase, ou reta final, é proporcionalmente mais cara que a anterior?

Em geral, em programas desta natureza os recursos necessários aumentam na fase final, que é sempre a mais difícil em todos os aspectos — como segurança, logística, acesso a áreas remotas, populações que se recusam a cooperar, entre outros.

Quais foram as lições tiradas do enfrentamento global da pólio e como elas podem nos ajudar a combater outras doenças?

Uma lição importante é que não se deve iniciar um progra-

ma dessa magnitude sem antes assegurar que os recursos necessários estejam disponíveis. Por outro lado, as estratégias devem ser avaliadas permanentemente a fim de que se possam fazer os ajustes necessários para o alcance do maior impacto.

Quando se anunciou na Cúpula Global de Vacinas, em Abu Dhabi em 2013, que atingimos a marca de quatro bilhões de dólares em doações, o senhor disse que “agora, a erradicação da pólio não é mais um programa de saúde pública, mas um programa diplomático”. Poderia nos explicar essa afirmação?

Agora temos os recursos, um plano de ataque, os conhecimentos técnicos e científicos para erradicar a pólio, mas os obstáculos maiores se referem a problemas de segurança, terrorismo e distúrbios sociais. Neste sentido, precisamos usar toda a nossa expertise diplomática para abrir um diálogo com as forças contrárias a fim de chegarmos ao objetivo desejado.

Depois do fim da pólio, haverá uma próxima erradicação?

As doenças que poderiam ser combatidas depois da

Ciro é uma das maiores autoridades mundiais em saúde pública, tendo liderado a erradicação da varíola na Etiópia e a eliminação da pólio, do sarampo e da rubéola nas Américas. Ele mora em Washington, D.C., onde é membro do Conselho Independente de Monitoramento da Iniciativa Global de Erradicação da Pólio e professor nas Universidades Johns Hopkins e George Washington. Neste excerto da entrevista originalmente publicada na *Brasil Rotário* com a ajuda do Distrito 4651 (parte de Santa Catarina, Brasil), ele fala sobre a fase final de erradicação da poliomielite, destaca a participação do Rotary e explica como essa experiência pode ser útil no combate a outras doenças. Confira a entrevista:

pólio são o sarampo e a rubéola, já erradicados das Américas.

Como o senhor avalia a participação do Rotary na Iniciativa Global de Erradicação da Pólio?

O Rotary é um dos parceiros mais importantes nesta iniciativa, não somente pelo que contribui financeiramente, mas em especial por advogar pela causa junto aos governos e por sua participação ativa e voluntária durante as

campanhas de vacinação.

Para muitos, a pólio se tornou um problema distante e perdido no tempo que não nos traz mais riscos. Que mensagem o senhor deixaria para quem pensa assim?

O mundo hoje é uma pequena aldeia. Portanto, enquanto houver um caso de pólio em qualquer lugar do planeta, ainda que distante todos os países estarão correndo o risco de serem atacados pela doença.



Rotary de Cascavel desenvolve todos os domingos um projeto de saúde junto à Feira do Produtor. Na foto, atendimento a Débora Watanabe, do escritório central de São Paulo



Os padrinhos ouro do evento beneficente do Jantar da Apae, Lucio Aurélio Lopes de Oliveira da Oligo Basics, e Valdir Pacini do Sicoob e Roberto Pellizzetti representando o Sindicombustíveis



Nilmar Calegari ao lado do coordenador da Fest Flores, do Rotary Cascavel Leste, Marcos Cattusso, e do presidente do clube, Fábio. A feira foi um sucesso e a renda, destinada para a Sefa (Sociedade Espírita Francisco de Assis) e para a Fundação Rotária

CONTROLSUL
CONSULTORIA EMPRESARIAL

Cascavel - PR |45| 3222-7860 | Curitiba - PR |41| 3618-9940
Maringá - PR |44| 3262-1595

www.controlsul.com

Leve

Sua Felicidade é o nosso Estilo

#Curti!

“Se as pessoas são negativas com você, basta ser amigável. Entenda que ser positivo é uma maneira melhor de viver e que os comentários de outros realmente não importam.”

Coluna Inside

by Vinicius Bracht Oliveira
inside@oparana.com.br

50%!

Como de costume, hoje tem 50% de desconto no cardápio do Banggai Asian Bistro. Então, chegue cedo, pois no domingo passado a casa lotou antes das 21h e muitos não conseguiram entrar.



No show da dupla Jorge & Mateus, Claudia Mara Tobaldini e André de Moraes, by Vinicius Bracht Oliveira

Happy Bday!

Hoje o dia é deles: Fabio Mion, Pedro Lucas Fernandes, Sara Benitz, Vanessa Rodrigues, Michele Ferreira, Jessany Loof e Camila Nakano. Já amanhã, quem comemora mais um ano, é: Camilla Buf, Nayara Fávero, Ellis Caroline, Josi Cristofolini, Giovanna Esperança de Macedo, Maycon Nagliate, Nathalya Zanatta, Ale Haag e João Satil. Sucesso e muitas felicidades!

Sintonize!

Hoje tem banda cascavelense na telinha da Globo. Não posso dizer qual, mas fiquem ligados no programa Superstar, logo após o Fantástico, e vote muito, pois posso garantir que a banda é boa e fará uma excelente apresentação.



Os cascavelenses Ronaldo dos Santos e Wagner Oliveira fazendo pose para a foto durante visita à Disney

Véspera!

Como muitos já sabem, na véspera do feriado do dia 1º de maio o Tuiuti Esporte Clube vai fervilhar por conta da festa em comemoração aos dez anos do grupo Skreb's. Como atrações, os baladeiros vão contar com os DJS Gustavo Lago, DirtyLoud e Felipe Novak, além da dupla Léo & Raphael e do cantor Jaime Jr. A festança será Open Bar a noite toda. Ingressos à venda no Tuiuti, Mr. John, Posto Central, Tabacaria Snake, Central Bebidas FAG e 5ª Aula Bar, na Unipar.



No Banggai, as amigas Gielen Sara Cantelli, Ethyelly Moraes, Thaisa Alana e Andressa Lima, clicadas por Vinicius Bracht Oliveira



As belas irmãs Juliana e Solange Borlot curtindo a noite no Wood's Bar, em click de Rodrigo Lima



Turma de amigas no Ministerio Club: Kamila Andrade, Keslee Thesen, Aline Regiane, Graciela Piano, em flash de Jackson Gondim

Next Friday!

É muito grande a procura por ingressos para os shows que movimentarão Cascavel na próxima sexta-feira. Se você pretende ir no Roupas Nova (no Tuiuti) e na Pitty (no Cowboy), corra para garantir o seu, pois do contrário ficará sem e aí não adiantará reclamar. Entradas à venda pelo site da Ok Ingressos.

História

Os apuros do príncipe com Napoleão

Setembro de 1803. Ao navegar pelo Rio Hudson, o navio Clermont, criado pelo engenheiro Robert Fulton (1765–1815), utilizava pela primeira vez, comercialmente, a energia do vapor no transporte de passageiros. Logo ela chegará aos trens e será um importante acelerador para o desenvolvimento do capitalismo. O mundo nunca mais foi o mesmo: tudo andava mais rapidamente.

O Brasil e o Paraná também vão sofrer os efeitos desse novo mundo, mais rápido e globalizado. O tear, mecanismo que também fez parte dessa revolução, já carregava importantes partidas do nosso algodão. A Europa exigia da colônia lusa na América do Sul a produção das riquezas que bancariam um império ainda comandado por

Lisboa, mas já resvalando para o domínio inglês. Essas riquezas financiarão o desenvolvimento do capitalismo.

Crescia na Corte do príncipe João de Bragança, em Lisboa, a aceitação à proposta de responder à ofensiva napoleônica formando “um grande império do outro lado do Atlântico”, defendida, dentre outros, pelo ministro Rodrigo de Souza Coutinho. Inclinado a se alinhar à monarquia inglesa por temer as forças revolucionárias francesas, o príncipe estaria cercado de traidores, aí inclusive seus ministros em Paris e Madri e a esposa, a princesa espanhola Carlota Joaquina.

João “chegou a mandar, a toda pressa, oferecer a Napoleão a mão do príncipe d. Pedro (de nove anos), para uma das suas

sobrinhas, filha de Murat*” (Pedro Calmon, História da Civilização Brasileira). A princesa Carlota, mãe de Pedrinho, sonhava com um império ibérico aliado à França, estendendo-se por quatro continentes.

Em meio a tratativas para organizar a campanha de ocupação do interior do Paraná, entre junho e outubro de 1803 a Capitania de São Paulo foi governada, interinamente, por um triunvirato composto pelo bispo d. Matheus de Abreu Pereira, o ouvidor Miguel Antônio de Azevedo Veiga e o intendente da Marinha, José Maria Couto. O trio iria preparar a excursão às matas inexploradas. Delas se esperava um salto vigoroso para a economia do futuro Império do Brasil.

*Joaquim Napoleão Murat



Carlota Joaquina e Simón Bolívar, adeptos de Napoleão, sonharam a unificação da América do Sul

(1767–1815), marechal do império napoleônico e rei de Nápoles, era casado com Carolina, irmã de Bonaparte.

Comércio: 20 dias de cadeia e multa

As aspirações à criação da Capitania do Paraná ganharam ainda maior volume quando o governador Antônio Franca e Horta impôs também restrições ao comércio do açúcar. Ele ordenou ao juiz da Alfândega de Santos que não permitisse o embarque do produto e seus derivados para qualquer outro lugar do Brasil: toda a produção teria que ser encaminhada obrigatoriamente a Lisboa.

O governador alegava que a produção de açúcar foi fraca e isso impossibilitava a livre exportação. Em primeiro lugar, o abastecimento teria que se assegurar aos portugueses. Sem acatar essas ordens, os comerciantes do litoral paranaense seriam severamente reprimidos.

Em 4 de abril de 1804, o ouvidor e corregedor da Comarca, Antônio de Carvalho Fontes Henrique Pereira, publicou em Morretes edital impondo pena de vinte dias de cadeia aos “traficantes de negócio” (comerciantes de farinhas, feijão, carne seca e toucinho) que adquirissem esses produtos para revenda no comércio da Capitania. A punição era também onerada por multa de dez mil réis, dobrada em caso de reincidência e triplicada em seguida.

Um descontentamento geral

A pretexto de combater o monopólio do comércio pelos paranaenses, o que a autoridade paulista pretendia era “suplantar o comércio franco em Morretes, fazendo assim esmorecer alguns especuladores que queriam de alguma maneira agenciar seu modo de vida” (Antônio Vieira dos Santos, Memória Histórica Cronológica Topográfica e Descritiva da Vila de Morretes do Porto Real).

O café não entrou na lista de mercadorias controladas porque nessa época ainda não havia produção em escala comercial. Os

principais e mais cobiçados produtos coloniais eram açúcar e aguardente, seguidos do algodão, arroz, mandioca, milho, feijão e tabaco.

Além de impor restrições ao livre comércio, o governo paulista exigiu que os paranaenses melhorassem por seus próprios meios as vias de comunicação pelas quais transitavam o gado e os animais de montaria trazidos do Sul até São Paulo. A Câmara de Paranaguá oficiou ao governador ter tomado providências e que apesar de contratempos enfrentados iniciara a abertura da Es-

Paulistas extorquiam paranaenses

trada da Graciosa. As determinações régias encaminhadas ao governador Antônio Manuel de Mello e Castro de Mendonça na virada do século recomendavam, segundo ele mesmo, povoar “os pontos interessantes da capitania nos seus limites com Espanha, e os que dominam as cabeceiras dos rios que vão desaguar nos domínios espanhóis ou no Paraguai ou no rio da Prata” (Arquivo Histórico Ultramarino).

As instruções para o reconhecimento do Sudoeste da Capitania de São Paulo só foram cumpridas depois de uma longa preparação, que se estendeu também ao governo de Antônio José da Franca e Horta, iniciado em dezembro de 1802. Ao contrário de seu antecessor, que frente à ausência de uma estrutura produtiva se viu obrigado a construir suas bases, o novo governador foi beneficiado pelos

avanços deixados por Mendonça.

Os paranaenses viviam uma situação de euforia com o crescimento das exportações de açúcar e volumosos pedidos de embarques de aguardente. Também a erva-mate já começa a despontar na pauta de exportações.

As relações do novo governador com os paranaenses dessa época, entretanto, não eram amistosas e pioraram com o tempo. “De 1804 em diante as suas requisições de dinheiro tornaram-se insuportáveis, abrangendo todas as classes de modo frequentemente extorsivo” (Afonso d’Escagnolle Taunay, História da Cidade de São Paulo).

Os atritos entre o governador Horta e os líderes (capitães-mores) de Iguape, Cananea e Paranaguá aumentaram após sua denúncia sobre a comercialização ilegal da safra de arroz do litoral pa-

ranaense: ao se dedicar ao livre comércio, os paranaenses afrontavam as ordens expressas do governador paulista de não vender o produto aos brasileiros, reservando-o apenas para o envio a Lisboa.

Horta reclamava que embora o arroz fosse “um dos gêneros que aí se cultivava na maior abundância”, “apenas tem vindo desse distrito duas embarcações com algum arroz que os negociantes daquela praça mandaram conduzir por sua conta” (Antônio Franca e Horta, ofício ao comandante de Paranaguá,

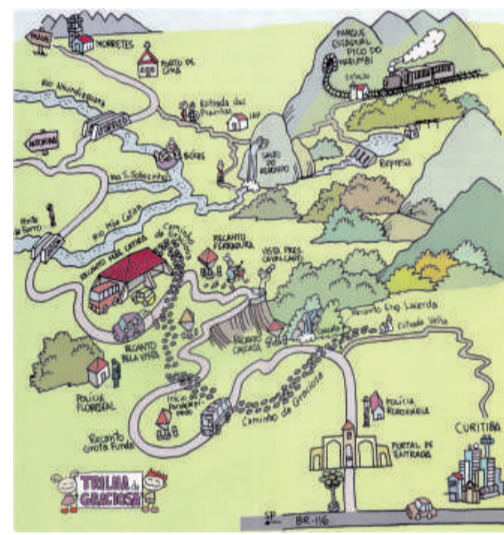

Caminho da Graciosa: paulistas obrigaram paranaenses a construir a estrada abaixo de porrete

Documentos Interessantes para a história de São Paulo.

Escravos sem notícias do Haiti

Portugal preparava nos primeiros anos do século XIX a infraestrutura do Brasil para receber a família real. Os escravos praticamente desapareceram de Curitiba nesse período, requisitados para as tarefas de preparação dos caminhos nas frentes de exploração econômica.

As autoridades lusas não consi-

deravam oportuno deixar os escravos em contato com as notícias do exterior, fosse em Curitiba ou nos portos litorâneos: em janeiro de 1804 se deu a independência do Haiti, primeiro Estado soberano da América Latina, conquistado por uma vitoriosa insurreição de escravos. Para os escravocratas lusos, um péssimo exemplo.

No fim do ano, em 2 de dezembro de 1804, Napoleão Bonaparte é coroado Imperador da França em cerimônia referendada pelo papa Pio VII. É mais um marco para o avanço do capitalismo. Napoleão I, que estimulava os experimentos de Fulton com embarcações e armas, ambicionava unificar a Europa sob seu cetro. Na plateia estava um venezuelano de 20 anos que pretendia o mesmo para a América do Sul:

Simón Bolívar (1783–1830).

Napoleão não conseguiu esse feito na época: a União Europeia somente viria em 1993. Seu Código Civil, no entanto, assinalou a completa vitória da ideologia burguesa no continente europeu, de onde se alastrou pelo mundo. E os propósitos de Bolívar continuam ainda bem vivos na América Latina.

(Fonte: Projeto Livrai-Nos!, Paraná, Tempo de Formação)

Calendário

26 de abril de 1916
Alberto Santos Dumont, o inventor do avião, é homenageado em Foz do Iguaçu.

26 de abril de 1925
Coluna Prestes e revolucionários paulistas derrotados em Catanduvas decidem invadir o Paraguai.

26 de abril de 1973
Assinado em Brasília o Tratado de Itaipu entre o Brasil e Paraguai.

27 de abril de 1892
Lei n. 1 cria a Secretaria de Estado de Obras Públicas e Colonização do Paraná. Com ela, surgem também as secretarias de Negócios do Interi-

or, Justiça e Instrução Pública; e de Finanças, Comércio e Indústrias.

28 de abril de 1899
Timóteo Feijó recebe concessão para construir uma ferrovia ligando Guarapuava às Sete Quedas. Não prosperou.

29 de abril de 1843
Deputado paulista Carneiro de Campos apresenta na Assembleia Geral Legislativa do Império projeto criando a Província de Curitiba (futura Província do Paraná).

2 de maio de 1886
Inaugurado o Passeio Público de Curitiba.

E-mail: livrai_nos@ig.com.br

Na Internet: <http://livrai-nosascavel.blogspot.com.br/p/historia-de-cascavel.html>

Arrancada

O clima de arrancada continuará ainda por mais alguns dias em Cascavel. No próximo fim de semana o Autódromo Zilmar Beux será palco da 2ª etapa do Campeonato Paranaense da modalidade.

Terra

A 1ª etapa do Campeonato Paranaense de Velocidade na Terra de 2015 terá prosseguimento hoje em São José dos Pinhais. A organização será do Auto Esporte Clube Afonso Pena, com supervisão da FPrA (Federação Paranaense de Automobilismo). Serão disputadas as categorias Fórmula Tubular, Turismo 5000, Marcas "A", Marcas "B", Fusca Velocidade e Turismo 1600.

Myasava

Marcar pontos é a meta do paranaense Gustavo Myasava, da equipe Drugovich Peças/Noma/J. Star, na 2ª etapa do Campeonato Brasileiro de Turismo, que será disputada hoje no autódromo do Velopark, em Nova Santa Rita, no Rio Grande do Sul. A largada será às 11h18.

Gurgacz é vice-líder no Sul-Brasileiro

Com duas das três etapas disputadas, Pedro Gurgacz é o cascavelense mais bem colocado no Campeonato Sul-Brasileiro de Kart. Ele é o vice-líder da categoria Júnior com 35 pontos, ao passo que o líder é o gaúcho Pedro Goulart com 44. A etapa final será disputada no dia 20 de junho no Kartódromo do

Velopark, em Nova Santa Rita, no Rio Grande do Sul.

Pedro Gurgacz chegou à vice-liderança da categoria Júnior com o segundo lugar na segunda etapa da temporada, disputada no último fim de semana, em Foz do Iguaçu.

A preparação para a final já está em curso e Pedro já treinou duas vezes

no Velopark. Antes da final, ele pretende fazer mais alguns treinos. "A de-

cisão será uma grande batalha. Será na casa do adversário. Estarei prepara-

do para brigar pelo título", diz o jovem piloto cascaavelense.



Pedro Gurgacz é o cascavelense mais bem colocado no Sul-Brasileiro de Kart

CLASSIFICAÇÃO DA CATEGORIA JÚNIOR

Pos.	Piloto	Estado	Pontos
1º	Pedro Goulart	RS	44
2º	Pedro Gurgacz	PR	35
3º	Pedro Marques	RS	27
4º	Gustavo Jorge	PR	
5º	Gabriel Ballstaedt	SC	25
6º	Marcel Della Coletta	SP	23
7º	Edgar Bueno Neto	PR	18
8º	Valentina Olsen	SC	12
9º	Arthur Vargas	RS	8

Venha correr em uma pista de verdade



Reservas: (45) 9813-6612
reservas@lagokartoutdoor.com.br
Kartódromo de Cascavel - PR

INSPEL

Inspeção Veicular de Cascavel

Fone: (45) 3326-9303

Av: Tancredo Neves, 2608
Cascavel - PR

injediesel
Soluções em Injeção Diesel

Todas as marcas Nacionais e Importadas

(45) 3225-7064

R. Francisco I. Fernandes, 149
Cataratas - Cascavel - PR

injediesel@injediesel.com
www.injediesel.com

KARTÓDROMO DELCI DAMIAN

Uma homenagem a quem dedicou a vida ao esporte.

Hoje é dia de desafio

Hoje haverá desafio de arrancada a partir das 10h no Autódromo Zilmar Beux, com participação aberta a qualquer pessoa que tenha Carteira de Habilitação. O carro pode ser o mesmo do uso diário, apenas com alguns equipamentos adicionais de segurança.

A taxa de inscrição para quem vai competir será de R\$ 75. Já os ingressos custarão R\$ 20 para motos e R\$ 50 para carros, independente do número de pessoas que estiver em cada veículo.



No desafio é possível competir com o mesmo carro usado no dia a dia

Prado compete em Comburui

Paulo Prado irá disputar hoje a 2ª etapa do Campeonato Catarinense de Arrancada de 201 Metros. A prova será no Speedway Music Park, no Balneário Comburui.

Paulo irá competir da categoria Dianteira Turbo B e será o único cascavelense inscrito na prova.



Paulo Prado será o único cascavelense no Catarinense de Arrancada em Comburui

Portes

Anderson Portes, da equipe Eurotec/Chapeação Farol Verde, está pronto para defender a liderança da categoria Marcas B no Campeonato Metropolitano de Marcas de Cascavel. A 2ª etapa será disputada no dia 17 de maio.

Fórmula Indy

A temporada de Fórmula Indy terá prosseguimento hoje com a realização do GP do Alabama, 4ª etapa do Mundial. A largada será às 16h30. A liderança do campeonato é do colombiano Juan Pablo Montoya, com 119 pontos, seguido dos dois brasileiros na categoria. Helio Castroneves é o vice-líder com 116 pontos e Tony Kanaan o terceiro com 93.

Daniel Kaefer

Pilotando um Toyota Corolla, Daniel Kaefer será o representante de Cascavel na 2ª etapa do Campeonato Brasileiro de Marcas, hoje, no Rio Grande do Sul.

eurotec
Distribuidora

Distribuidora de peças e equipamentos para postos de combustíveis

Av. Tancredo Neves, 1.813
Fone (45) 3225-0633

Panorâmica
Imaginologia Odontológica

Serviços de Radiologia
Tomografia Computadorizada
Documentação Odontológica

Rua Antonina nº 1971 - Cascavel PR
45 3224 5662
www.panoramica-raiosx.com.br

COMPOSTO DE
ERVA MATE
FOLHA VERDE

Fone: (45) 3224-3435
melmate@uol.com.br

Centro de Formação de Condutores
SÃO JUDAS TADEU
& Charm

ALTERAÇÃO DE CATEGORIA:

Ônibus e Caminhão
em 10x nos Cartões
Visa e Mastercard

R. Paraná, 1918 - Cascavel/PR
(45) 3223-8690 / 9985-0011



Final e despedida

O voleibol brasileiro se despede hoje de um dos maiores nomes de sua história. A levantadora Fofão, 44, dona de quatro títulos nacionais (98/99, 01/02, 12/13 e 13/14) e de um ouro olímpico (Pequim 2008), vai deixar definitivamente as quadras depois de representar o Rexona/Ades na decisão da Superliga 2014/2015, contra o Molico/Nestlé, na HSBC Arena, no Rio de Janeiro. Essas duas equipes fizeram dez das últimas 11 decisões da Superliga feminina.

Guerrero quer "coisas maiores"

De volta ao trabalho no Corinthians após duas semanas afastado por causa da dengue, Paolo Guerrero avaliou o momento irregular da equipe e desdenhou da final do Paulista entre Santos e Palmeiras. "O Corinthians não chegou bem aos últimos jogos pelo cansaço, mas o mais importante é esquecer o Paulista, porque não era prioridade do time. É deixar Palmeiras e Santos se matando. A gente gosta de campeonato grande, de coisas maiores, não disso", disse, referindo-se à Libertadores.

Paranaense

Operário e Coritiba iniciam decisão inédita no Estadual

Curitiba – A 101ª edição da Série Ouro do Campeonato Paranaense de Futebol começa a ser decidida hoje por duas equipes igualmente centenárias, mas que nunca duelaram entre si pelo título da competição. Operário e Coritiba medem forças pelo jogo de ida da final às 16h deste domingo no Estádio Germano Krüger, em Ponta Grossa.

O time ponta-grossense abre as disputas em casa por ter tido campanha inferior à do adversário na fase classificatória. O Coxa, aliás, é o time de melhor aproveitamento no campeonato, com 11 vitórias, dois empates e duas derrotas. O Fantasma chega à decisão com oito vitórias, quatro empates e três derrotas – uma delas para o próprio Coritiba, por 2 a 1, no Couto Pereira, pela terceira rodada da fase classificatória.

Não falta empolgação ao time do interior, que desde 1961 não sabia o que era chegar à final do Paranaense.



O Operário conta com o fator casa para abrir vantagem na final do Paranaense

Para os primeiros 90 minutos da disputa pelo título inédito, o técnico Itamar Schülle não pode contar com o artilheiro Douglas Oliveira, suspenso.

O Coritiba, maior vencedor do Estadual com 37 conquistas, também tem problemas com seu artilheiro. Rafael Lucas, que sentiu um desconforto na coxa e deixou o time ainda no primeiro tempo da semifinal diante do Londrina, passou a semana em tratamento e dificilmente terá condi-

ções de jogo. Já o zagueiro que certo para o técnico Marquinhos Santos.

FINAL ÀS AVESSAS

Se em Ponta Grossa a definição do campeão começa a tomar forma, em Rolândia é o rebaixamento que pode dar as caras. Nacional e Rio Branco se enfrentam no Estádio Erich Georg, às 16h, em busca de uma vitória salvadora na penúltima rodada do Torneio da Morte. As duas equipes têm cinco pontos ganhos, mas, na última rodada, terão situações distintas pela frente. Enquanto o Leão da Estradilha receberá o Prudentópolis, que ainda não venceu no quadrangular, o Nacional enfrentará o Atlético, na Arena.

Segundona pode definir hoje últimos classificados

Curitiba – Quatro partidas abrem hoje a 8ª e penúltima rodada da Segunda Divisão do Campeonato Paranaense de Futebol, que será encerrada nesta segunda-feira com Andraus x Toledo, às 15h30, no Estádio Couto Pereira, em Curitiba. O embate de amanhã será de vida ou morte para o time mandante, enquanto a equipe toledana jogará de olho na parte de cima da tabela.

Mesmo assim, os embates deste domingo é que são determinantes para definir as situações de Andraus e Toledo, que pode-

rão se confrontar já classificados à segunda fase. Isso ocorrerá caso Batel e Francisco Beltrão percam para Cianorte e PSTC, respectivamente. Caso isso aconteça, os times de Guarapuava e de Francisco Beltrão terão decretado o rebaixamento à Terceira Divisão. Consequentemente, estarão definidos os oito times para a sequência da disputa pelo título.

Para o Francisco Beltrão a situação é mais complicada. O time desafia, às 11h, o líder e único invicto PSTC em busca de uma vitória para seguir so-

nhando com a permanência na Segundona, além de ter de reverter nos tribunais uma punição que o deixa com cinco pontos negativos, no momento, por conta da utilização de atletas com documentação irregular.

Já o Batel aposta todas as suas fichas no confronto com o Cianorte, às 10h15. Somente a vitória interessa aos guarapuavanos, que caso contrário terão de torcer para o Andraus frente ao Toledo e tentar buscar a vaga na última rodada, no fim de semana que vem, em Pato Branco.

SEGUNDA DIVISÃO

Time	P	J	V	E	D	GP	GC	SG
1º PSTC	17	7	5	2	0	14	4	10
2º Paranavaí	16	7	5	1	1	16	4	12
3º Toledo	14	7	4	2	1	9	7	2
4º Apucarana	11	7	3	2	2	9	7	2
5º Cianorte	10	7	3	1	3	5	4	1
6º P. Londrinense	9	7	3	0	4	9	9	0
7º Pato Branco	8	7	2	2	3	5	7	-2
8º Andraus	5	7	1	2	4	7	12	-5
9º Batel	4	7	1	1	5	2	12	-10
10º F. Beltrão	-5	7	1	1	5	4	14	-10

8ª RODADA

Hoje

10h15	Batel x Cianorte
11h	PSTC x Francisco Beltrão
15h30	Paranavaí x Pato Branco
15h30	Apucarana x P. Londrinense

Amanhã

15h30	Andraus x Toledo
-------	------------------

panorama esportivo

Liga Nacional

O clássico do futsal paranaense entre Marechal e Cascavel terminou da mesma maneira que os quatro confrontos anteriores: com vitória da equipe rondonense. Na noite de sexta-feira, em casa, o Marechal venceu o rival por 2 a 1 e conquistou sua primeira vitória na Liga Nacional de Futsal em quatro rodadas. Já o time cascavelense segue sem triunfar na competição e teve o tabu ampliado frente ao adversário. Agora já são seis embates sem vencer o Marechal – um empate e cinco derrotas seguidas. No jogo de sexta todos os gols foram marcados por atletas rondonenses, Alvim e Leandro fizeram a favor e Banana marcou contra.

Quinta rodada

Os times de Marechal e Cascavel têm pouco tempo para comemorar ou lamentar o resultado do clássico na Liga Nacional, pois amanhã já terão novos e importantes compromissos pela competição. A equipe rondonense receberá o Guarapuava no Ginásio Ney Braga, às 20h15, enquanto o time cascavelense irá até a Capital da Amizade desafiar o Umuarama, às 20h15, no Ginásio Amário Vieira da Costa. Ambos os jogos valerão pela quinta rodada.

Judô

O atleta rondonense Caio Gabriel Cunha foi convocado de última hora para compor a seleção paranaense de Judô que disputa o Campeonato Brasileiro da Região 5 neste fim de semana, em São José (SC). A competição, que reúne os campeões estaduais de Paraná, Santa Catarina, Rio Grande do Sul e São Paulo, vale vagas para o Brasileiro. Caio tem 16 anos e há um mês foi vice-campeão paranaense sub-18 meio-pesado, até 90 kg. Ele foi chamado para seleção estadual porque o titular Vitor Xedrez, de Curitiba, foi convocado para a seleção brasileira que disputará o circuito mundial, na Europa.

Canoagem

O Campeonato Mundial de Canoagem Slalom Junior e Sub-23 2015 apontará hoje o último campeão em Foz de Iguaçu. As disputas por medalha terão transmissão ao vivo pelos canais SporTV, das 10h30 às 12h. O Brasil está na final com três atletas do K1.

Dirigentes esportivos têm de ficar atentos aos Japs e Jojups

Curitiba – Sem grandes alterações em relação a 2014, as divisões B dos Jogos Abertos e dos Jogos da Juventude do Paraná já têm seus regulamentos, que estão disponíveis nos sites das competições. A manutenção das regras em relação ao ano passado foi acordada entre Secretaria de Estado do Esporte e do Turismo e dirigentes esportivos dos municí-

pios com o objetivo de manter os regulamentos por dois anos seguidos – uma nova reunião neste ano discutirá as normas para o biênio 2016/2017.

Com os regulamentos definidos, nesta semana os dirigentes esportivos municipais devem ficar atentos principalmente ao período de inscrições e ao vínculo escolar e federativo. Para as fases regionais dos Japs, o

período de envio do mapa de inscrição foi aberto na última segunda-feira e será encerrado na terça-feira, dia 28. Já no dia 2 de junho será realizada a sessão preliminar e de 3 a 15 de junho a inscrição de atletas.

Nos Jojups o período para envio do mapa de inscrição será 19 a 27 de maio. Já a sessão preliminar será 30 de junho e a inscrição dos atletas

de 4 a 8 de julho. Lembrando que nas duas competições os regulamentos das finais B são os mesmos que os das regionais; somente as datas de inscrições são diferentes.

Para participar dessas competições os atletas têm até 29 de maio para estabelecer os vínculos (escola, domicílio e federação) com os municípios participantes dos eventos.

Paulista

Palmeiras e Santos iniciam uma decisão de 180 minutos

São Paulo - Palmeiras e Santos começam neste domingo, às 16h, no Allianz Parque, a decidir quem ficará com o título do Campeonato Paulista de 2015. A segunda partida está marcada para o próximo fim de semana, na Vila Belmiro.

Do lado alviverde, carimbar o passaporte para a final teve uma dose extra de emoção, com vitória nos pênaltis diante do eterno rival Corinthians, em Itaquera. Já do lado alvinegro a vaga na decisão foi com vitória tranquila sobre o São Paulo.

No Verdão, que esteve na final pela última vez em 2008, ano em que foi campeão, o

panorama em 2015 foi de oscilação com um time completamente remontado, com 20 contratações e um novo esquema para se adaptar. Agora, entretanto, o técnico Oswaldo de Oliveira parece ter encontrado o caminho. A exemplo do próprio Santos, que ainda joga com o esquema 4-2-3-1 implantado pelo próprio treinador no ano passado, o Palmeiras também prefere jogar ofensivamente.

No Peixe, atual bi-vice-campeão e que está em sua sétima final consecutiva, o ano de 2015 foi de maior regularidade em relação ao adversário na final, mas o time igualmente

AS EQUIPES

O meia Valdivia, lesionado, é desfalque certo no Palmeiras. Já Zé Roberto é dúvida. Assim, o time provável tem Fernando Prass; Gabriel, Victor Ramos, Victor Hugo e Zé Roberto (Victor Luis); Arouca, Robinho; Dudu, Cleiton Xavier e Rafael Marques; Gabriel Jesus. No Santos, todos os lesionados foram relacionados para o duelo de hoje, inclusive Robinho e Valência. Já Werley, com dengue, está fora. Assim, o time deverá formar com Vladimir; Victor Ferraz, Gustavo Henrique, David Braz, Cicinho; Renato, Valência (Lucas Otávio), Lucas Lima; Geuvânio, Robinho (Leandrino) e Ricardo Oliveira.

iniciou a temporada com dúvidas e reformulação no elenco.

Assim, a disputa ganha um apertivo a mais, além do fato de os dois gigantes de São

Paulo terem ficado frente a frente para disputar o título pela última vez em 1959, ano no qual os palmeirenses comemoraram o título.

TOCAM HOJE			
PARANAENSE			
16h	Operário	x	Coritiba
16h	Nacional	x	Rio Branco
PAULISTA			
16h	Palmeiras	x	Santos
GAÚCHO			
16h	Grêmio	x	Internacional
CARIOCA			
16h	Boavista	x	Nova Iguaçu
16h	Vasco	x	Botafogo
MINEIRO			
16h	Atlético	x	Caldense
CEARENSE			
16h	Fortaleza	x	Ceará
PERNAMBUCO			
16h	Central	x	Santa Cruz
16h	Sport	x	Salgueiro
BAIANO			
16h	V. da Conquista	x	Bahia
PORTUGUÊS			
12h	N. da Madeira	x	Penafiel
12h	Arouca	x	Paços Ferreira
13h	Benfica	x	Porto
15h15	Boavista	x	Vitória de Setúbal
FRANCÊS			
9h	Saint-Etienne	x	Montpellier
12h	Lens	x	Mónaco
16h	Reims	x	Lyon
ALEMÃO			
10h30	Paderborn	x	Werder Bremen
12h30B	M'gladbach	x	Wolfsburg
ITALIANO			
7h30	Atalanta	x	Empoli
10h	Parma	x	Palermo
10h	Lazio	x	Chievo
10h	Genoa	x	Cesena
10h	Torino	x	Juventus
10h	Hellas Verona	x	Sassuolo
13h	Fiorentina	x	Cagliari
15h45	Napoli	x	Sampdoria
INGLÊS			
9h30	Everton	x	M. United
12h	Arsenal	x	Chelsea
ESPAÑHOL			
7h	Málaga	x	La Coruña
12h	Almería	x	Eibar
14h	Sevilla	x	Rayo Vallecano
16h	Celta	x	Real Madrid

Finais "inéditas"

Os estaduais de Paraná, São Paulo, Rio de Janeiro e Minas Gerais terão finais que os torcedores não veem há muitos anos ou mesmo nunca viram. Se no Campeonato Gaúcho o tradicional Grenal decidirá o título, o mesmo "lugar comum" não acontece nos outros quatro principais estaduais do País. No Paulista, Santos x Palmeiras não decide o título desde 1959, quando o campeonato era por pontos corridos. Naquela ocasião os dois times terminaram empatados em pontos após 38 rodadas e acabaram fazendo três jogos finais, até que o Verdão foi campeão.

Outros estaduais

No Rio de Janeiro, Vasco e Botafogo quebraram uma escrita que já se aproximava de duas décadas. Os dois times não brigavam diretamente pelo título do Carioca desde 1997, quando o time da estrela solitária venceu por 1 a 0, gol de Dimba. Já no Paraná e em Minas Gerais as finais são inéditas, com Coritiba x Operário e Atlético x Caldense.

Porto Alegre para com primeiro Grenal decisivo

Porto Alegre - Equipes que reúnem o maior número de torcedores no Rio Grande do Sul, Grêmio e Internacional começam hoje a decidir o campeão estadual de 2015. O jogo de ida entre os arquirrivais está marcado para as 16h, na Arena.

No Grêmio, o técnico Felipe terá o retorno do meia Cristian Rodríguez, recuperado de lesão após 40 dias afas-

tado. O jogador participou normalmente dos treinos da semana e está livre para poder vestir a camisa da equipe pela segunda vez - ele se lesionou na estreia, em 14 de março. Agora recuperado, deve ser opção do banco de reservas.

Isso porque o Imortal está praticamente definido. A única dúvida é no meio campo, entre Wallace e Felipe Bastos.

Os demais setores não terão modificações. Com isso, é possível prever a escalação com Marcelo Grohe; Matías Rodríguez, Geromel, Rodolfo e Marcelo Oliveira; Maicon, Felipe Bastos (Wallace), Giuliano, Douglas e Luan; Braian Rodríguez.

No Inter, o técnico Diego Aguirre deve montar um time misto para o primeiro jogo

da final por causa da liberação de jogadores. Lisandro López, Jorge Henrique, Juan, Nilmar, Réver, Nilton e Vitinho são os possíveis desfalques. Com isso, o time deverá formar com Alisson; William, Alan Costa, Ernando (Paulão) e Geferson; Rodrigo Dourado (Nico Freitas), Aránguiz, Alex, Valdivia e Anderson; Rafael Moura.



CARIOCA | Um confronto de gerações

A decisão do Campeonato Carioca começa hoje com o primeiro jogo entre Vasco e Botafogo, às 16h, no Maracanã. A segunda e decisiva partida será no próximo domingo, nos mesmos horários e local. Por ter feito melhor campanha na fase classificatória, tendo, inclusive, faturado a Taça Guanabara, o Botafogo tem a vantagem de jogar por dois empates para garantir o caneco. Porém, caso cada equipe vença um jogo o saldo de gols vai prevalecer ou forçar a disputa de pênaltis. O experiente René Simões, do Botafogo, e o jovem Doriva, do Vasco, precisam do título por motivos distintos. O primeiro vive o melhor momento da carreira como treinador e tem a grande chance de sua vida, enquanto o segundo busca a reafirmação depois de ter levado o modesto Ituano ao improvável título paulista do ano passado.

Viaje com a NORDESTE, muito mais Conforto, Segurança e Pontualidade para você.

AGÊNCIA DE PASSAGENS: (45) 3226-5231
CARGAS E ENCOMENDAS: (45) 3223-7675
NORDESTE TURISMO: (44) 3518-4016

Compre sua passagem on-line e pague em até 10x sem juros com seu cartão Visa ou Master.
www.expnordeste.com.br

PREVISÃO DO TEMPO

CASCATEL
Ensolarado
Domingo 26/04/2015

Muitas nuvens
Segunda 27/04/2015

Poucas nuvens
Terça 28/04/2015

Maringá max 28 min 17	Londrina max 28 min 19
Cascavel max 26 min 16	Paranaguá max 27 min 19
Foz do Iguaçu max 28 min 18	Curitiba max 24 min 12

CRESCENTE 25/04-20h55 | CHEIA 04/05-00h42 | MINGUANTE 11/05-07h36 | NDA 18/05-01h13

Loterias CAIXA

NOSSOS RESULTADOS SÃO INFORMATIVOS E NÃO SUBSTITUEM OS RESULTADOS OFICIAIS.

FEDERAL concurso 4965 1º prêmio 72.283 2º prêmio 83.759 3º prêmio 44.839 4º prêmio 62.926 5º prêmio 42.029	DUPLA SENA concurso 1379 1º sorteio 08 10 30 39 46 49 2º sorteio 03 22 23 34 45 46	LOTOMANIA concurso 1549 03 06 14 21 37 46 49 56 59 60 63 64 66 74 78 79 84 92 94 95
QUINA concurso 3772 04 07 16 19 62	LOTOFÁCIL concurso 1200 03 04 05 06 07 08	TIMEMANIA concurso 717 13 16 20 46 50 56 74
MEGASENA concurso 1698 11 13 24 28 44 45	16 22 24 25	TIME DO JUVENTUDE/RS

SUPER FEIRÃO

/DOPPS

ETIOS HATCHBACK X 2015 COM AR

ENTRADA DE R\$ 20.195,00 + 60X

R\$ 379,00*

+ 5 INTERMEDIÁRIAS DE R\$ 1.200,00. TAXA 0,99% A.M. À VISTA R\$ 40.870,00



TOYOTA



Zeni Motors

Av. Brasil, 2255 - (45) 3218-8181 - Cascavel/PR

Av. Costa e Silva, 1555 - (45) 3025-9000 - Foz do Iguaçu/PR

Av. Parigot de Souza, 3653 - (45) 3379-6600 - Toledo /PR

Todos juntos fazem um trânsito melhor.

Oferta válida até 31/04/2015 para ETIOS HATCHBACK X 1.3 Flex 16V 5P MEC. Ano/Modelo 2015 por R\$ 40.870,00 à vista (frete incluso) ou financiado com o banco Toyota nas seguintes condições: CDC (crédito direto ao consumidor), pessoa física, com entrada de R\$ 20.195,00 (50%) e 60 prestações fixas de R\$ 379,00 + 5 parcelas intermediárias no valor de R\$ 1.200 cada e com vencimento para 12/2015, 12/2016, 12/2017, 12/2018 e 12/2019. Taxa de juros pré-fixada de 0,99% ao mês, equivalente a 12,54% ao ano + IOF no valor de R\$ 649,79. Valor total a ser financiado de R\$ 21.246,54 (IOF + Registro de contrato base do Estado PR no valor de R\$ 101,54 e cesta de serviços no valor de R\$ 550,00 e tarifa de confecção de cadastro para início de relacionamento no valor de R\$ 400,00 incluso no total financiado). Primeira parcela com vencimento para 30 dias. Custo efetivo total (CET) de 15,03% ao ano. Valor total à prazo de R\$ 47.191,54. Crédito sujeito à análise e aprovação. A Toyota oferece 3 anos de garantia de fábrica, sem limite de quilometragem (uso particular) e/ou 100.000 KM (uso comercial), prevalecendo o que ocorrer primeiro. Mais informações no site www.toyota.com.br. Ofertas válidas enquanto durarem os estoques. Imagens meramente ilustrativas.

Imobiliário

01 - O Paraná Domingo, 26/4/2015

imobiliario@oparana.com.br

Horário para envio do Caderno Imobiliário:

♦ Até as 12h de terça-feira, para alterar para quarta-feira;

♦ Até as 12h de sexta-feira, para alterar para domingo.

e-mail: imobiliario@oparana.com.br



A nossa preocupação não é só com seu imóvel.

HORÁRIO DE ATENDIMENTO

Seg a Sex. das 8h30 às 18h30 / Sáb. das 8h30 às 12h30

WWW.IMOBILIARIAVALENCIA.COM.BR

VALENCIA
SOLUÇÕES IMOBILIÁRIAS

VENDAS

APARTAMENTOS

RS 110.000,00 Bonsai III, Centro, R. belém 2 Quartos, BWC Social, 1 Área de Serviço, 1 Garagem Coberta, 1 Sala Conjugada com Cozinha, 1 Sacada Ampla
RS 135.000,00 Vega II, Cancelli, R. Belem 2 Quartos, Sacada, BWC Social, Cozinha Mobiliada com Área de Serviço, Garagem Coberta
RS 140.000,00 FAG R. João Kuloski, suite, sala, coz e garagem.
RS 160.000,00 Res Florença, Santa Cruz, R bororós c/ 03 qtos, bwc, sala e coz conjugada, jardim de inverno, quintal e vaga de garagem.
RS 190.000,00 Res Munique, Neva, 2 Quartos, BWC Social, Sala 2 Ambientes, Cozinha, Área de Serviço, Garagem Coberta
RS 200.000,00 Ed Garden Club, Cancelli, R. Alberi Antonio Richard Suite, 2 Quartos, BWC Social, Sacada com Churrasqueira, Cozinha Semi-Mobiliada, Área de Serviço, Vaga de Garagem
RS 378.673,34 Ed. H. Rieger, Centro R. Presidente Bernardes, suit, 02 qtos, bwc, sl c/ sacada, coz área de ser, 02 garagens, ainda em construção.
RS 358.343,75 Ed Delucci Residence, Centro, 1 suite, 2 qtos, bwc, sala 02 amb, coz c/ espaço gourmet e churrasqueira, lavanderia, sacada técnica, 02 garagens.
RS 530.000,00 Ed. Azzurro Centro, R. Grande do Sul c/ suite c/ sacada, 02 qtos c/ sacada, coz c/ churrasqueira, coz e área de serv, lavabo.
RS 600.000,00 Ed Pedra Negra, R. Recife, Suite Master, 2 Qtos, Sala de TV, 1 Sala 2 Ambientes, Coz, Área de Serv, 2 BWC, 2 garagens
RS 830.000,00 Ed Elegance Centro, R. Mato Grosso, Suite c/ closet, 02 qtos, sala de estar e jantar integrados, coz, espaço gourmet e lavanderia
RS 880.000,00 Abraham Lincoln, Centro, R. Natal, suite máster, suite, sala c/ 02 amb, c/ sacada e churrasqueira dep e 02 garagens
RS 900.000,00 Ed Rosemount, R. Pernambuco, Suite c/ hidro, 2 suites, qto, sala 02 amb c/ sacada e churrasq, sl de jantar, coz, bwc social, área de serv e 3 garagens,
RS 7.084.000,00 Sea's Palace, Balneário Camboriú SC, 3 Suites com Hidro, 4 Garagens, Espaço Gourmet com Churrasqueira

CASAS E SOBRADOS

RS 160.000,00 Universitário, R. Panorama, 02 quartos, bwc social, sala estar, cozinha, área de serviço, garagem para 1 carro
RS 170.000,00 Periolo, R. Copacabana, 02 qtos, bwc social, sala 02 amb, coz e garagem.
RS 215.000,00 Santa Felicidade, R. Capitão Geraldo de Oliveira, casa c/ 03 qtos, sala de TV, cozinha, lavanderia, 02 bwc c/ box e garagem coberta.
RS 230.000,00 Floresta, R. Mutum, casa c/ suite, 02 qtos, sala 2 ambientes, cozinha, área de serviço com churrasqueira e 2 vagas de garagem!
RS 315.000,00 Santa Cruz, R. Tupiniquins, c/ suite c/ closet, 02 qtos grandes, bwc, 2 sala, coz e 3 garagens.
churrasq c/ 2 garagens.
RS 420.000,00 Centro R. Santa Catarina, Suite com Closet, 2 Quartos, BWC Social, Sala 2 Ambientes, Lavabo, Cozinha Mobiliada, Área de Serviço, Espaço Gourmet com Churrasqueira, 2 Garagens
RS 480.000,00 Floresta, R. Papagaios, dono vende a propriedade e os dois comércios, caso queira só o imóvel,
RS 480.000,00 Fag, R. Plácido Mascarello c/ suite c/ hidro, 03 qtos, bwc, sala TV, sala de jantar,, coz planejada,, garagem, portão eletrônico,, quintal e jardim grandes.
RS 530.000,00 Maria Luiza, Jayme Duarte Leal, Suite, 03 qtos, bwc social, sala social, sala de jantar, cozinha semi-mobiliada, lavabo, espaço gourmet c/ churrasqueira e 03 garagens cobertas
RS 565.000,00 Country, R. Di cavalcanti, Suite, Sacada, 2 Quartos, BWC Social, Sala 2 Ambientes, Cozinha, Área de Serviço, Lavabo, 2 Garagens Coberta, Espaço Gourmet com Churrasqueira, Quintal
RS 600.000,00 Porto Seguro, R. Idelfonso pinto da luz, suite, 2 qtos, lavabo, bwc, sala coz, sl de festas, quintal e garagem.
RS 600.000,00 Parque Verde, R. Terezina, Suite, qto c/ sacada, qto, bwc, sala de tv, 01 sala 02 ambientes, cozinha, área de serviço churrasqueira c/ área de festas, e 02 garagens coberta.
RS 625.000,00 Parque Verde, R. Fortaleza, sendo 3 suites c/ sacada, dessas a da frente máster e as outras duas com closet, lavabo, 2 slas, coz, portão eletrônico, jd de inferno 2 vgs de garagem e área de lazer.
RS 650.000,00 Tropical, R. Guaíra Suite, 2 Quartos, BWC Social, Sala com Sacada, Cozinha Mobiliada, Área de Serviço, 3 Garagens Coberta, Espaço Gourmet com Churrasqueira, Piscina.

RS 680.000,00 Tropical, Erva Mate Suite, 2 Quartos, BWC Social, Sala 2 Ambientes, Cozinha Mobiliada, Espaço Gourmet com Churrasqueira, BWC Social, Área de Serviço, Dependência de Empregada, 2 Garagens, Quintal nos fundos, Piscina
RS 730.000,00 Neva, R Cassiano Jorge Fernandes c/ suite, 02 qtos, sala c/ sacada, bwc social, lavabo, sala 02 amb, coz mob, área de serv, 02 garagens cobertas edícula c/ churrasq e piscina
RS 745.000,00 Tropical, R. São Luis 1 Suite, 2 Quartos, BWC Social, 2 Salas 2 Ambientes, Cozinha, Espaço Gourmet com Churrasqueira, BWC Social, 1 Quarto, Área de Serviço, Quintal nos fundos
RS 750.000,00 Neva, R. Olivio Kucinski Casa com 180m²; 1 suite ampla, 02 quartos, sala com 2 ambientes, cozinha, churrasqueira, lavabo, área de serviço, despensa, garagem coberta para 3 carros, garagem descoberta para 2 carros
RS 750.000,00 Centro, R. Vitória Casa ampla em localização privilegiada, com uma 1 suite e 3 quartos, cozinha, copa, BWC, edícula com churrasqueira, 2 quartos, BWC. 1 Garagem coberta e 3 vagas descobertas

TERRENOS

RS 215.000,00 Cataratas, R. Estanislau Chervinski, Condomínio Jardim Botanico, lotes de 360 a 580m², 25.000m² de área de lazer, moderno e eficiente sistema de segurança.
RS 311.770,79 Res Treviso, Fag, av Titto Mufatto, cond fechado, terreno c/ 598 m², excelente infraestrutura de lazer, ótima distribuição de lotes, segurança monitorada 24 hrs.
RS 35.000,00 Vila Tolentino, R. Presidente Bernardes, 621,00 m² com projeto aprovado pela prefeitura para prédio de 15 aptos.
RS 380.000,00 Sta Felicidade, R Hercilio Barcello, 2 terrenos de esq totalizando 733 m², plano, local alto, excelente para moradia ou comercio.
RS 600.000,00 São Cristóvão R. Mato Grosso c/ 700m2 prox. ao Colégio Sagrada Família constrói até 06 pavimentos
RS 1.250.000,00 Fag, R. Anibal Curi, área de 2.160 m², sendo 3 terrenos juntos, prox ao centro.
RS 1.350.000,00 Cataratas R. Saldanha Marinho c/ 2.325m² de área c/ frente para 3 ruas independentes e barracão de 600 m², escritório e bwc.
RS 1.540.000,00 Sta Tereza do Oeste beira da BR 277, km 611 c/ 8.208m.
RS 2.100.000,00 BR 277, Amplo Terreno em área urbana com 54,67 de frente para a BR 277, nas proximidades do trevo de acesso ao bairro Cascaavel Velho, fazendo divisa com o terreno da Coca-Cola, de frente para a churrascaria Portal.

ÁREA RURAL

RS 2.500.000,00 Chácara, Sta Teresa do Oeste, beira BR 277, km 611 area total 32.700 mts, incluindo 3 açudes pousada.
RS 5.500.000,00 Excelente área em frente a Ferroeste Cascaavel, Tendo 87,90 m de frente a Br277 Km 532

SALAS COMERCIAIS

RS 500.000,00 BR 277, Colonia São João Esperança, Chácara com 30.250 m² com Casa principal com 3 quartos, banheiro, sala e cozinha, Casa para Caseiro. Casa para Depósito, Instalações para Chiqueiro, Instalações de Ordenha, Pomar, Parreral, Espaço projetado para açude com respiro.
Praticamente 1,5 Alqueire a aproximadamente 10 km do Trevo Cataratas, com fácil acesso e excelente para chácara recreativa.
RS 600.000,00 Neva, R. Osvaldo Cruz, c/ Suite Master, 3 Quartos, Sauna com Banheiro e Banheira, 3 salas sociais, além de Jardim de Inverno. Ampla Garagem e Edícula.
RS 1.350.000,00 Cataratas, R. Saldanha Marinho c/ 600 m² de barracão, escritório, bwc e terreno de 2.325m² com frente para 03 ruas independentes.
RS 5.995.000,00 Santa Felicidade, R Rio da Paz. Amplo terreno comercial ideal para condomínio de barracões, próximo a BR 277. Com instalações todas subterrâneas, com reservatório de água de 28 m³, guarita, postes de iluminação, ruas em lajotas sextavadas, com 1 Barracão de 1000 m² com piso e dilatações em asfalto de alta resistência, sistema previ-incêndio com hidrantes, e outro barracão com 949,51 m² com refeitório, banheiros. Com Doca para carga e descarga com pé direito de 10 metros de altura.

LOCAÇÃO

APARTAMENTOS

RS 550,00 Res Munique, Ciro Nardi, R. Curitiba, 02 qtos, bwc social, sala 02 ambientes, cozinha, área de serviço e garagem coberta
RS 570,00 Ed. Du Portuga, Tropical, R. Teresina, qto, bwc social, sl e coz conj. lavanderia e garagem. Ótima localização, próximo a mercado, universidade, entre outros.
RS 680,00 Res Gardem Club, Cancelli R. Alberi Richard Com 01 suite, 02 qtos, sala com sacada e churrasqueira, coz. semi. Mobiliada, área de serv. e garagem. (O gardem Club tem toda a estrutura de club, como piscina, play ground, academia, espaço Gourmet, espaço mulher) e cond. Baixo
RS 820,00 Ed Sauberlich Pacaembu, R. Olindo Periolo, 02 qtos, sendo 01 c/ sacada, sl social, coz semi-mobi, área de serv, bwc social e garagem coberta. (Prox. a faculdade Anhaguera).
RS 850,00 Ed. Visconde de Mauá, R. São Paulo, suite, 02 qtos, bwc social, cozinha semi-mobiliada, sala, sacada e garagem coberta.
RS 950,00 Res Alto do Lago, Nova York, R. Terra roxa, c/ suite, 02 qtos, sala 02 amb, bwc social, coz mobi e garagem
RS 1.300,00 Ed João Baptista Cunha, R. Riachuelo, c/ suite, 02 qtos, bwc social, sala 02 ambientes, cozinha area de serviço, sacada c/ churrasqueira, 02 garagens cobertas e depósito.

CASAS E SOBRADOS

RS 750,00 Centro, R. Marechal Candido Rondon 4 Quartos, Sala de Jantar, Sala Social, Cozinha Semi-Mobiliada, BWC Social, Área de Serviço, Edícula com Churrasqueira, 4 Vagas de Estacionamento
RS 1400,00 Continental Park, R. Agenor Dudoni Souto, Suite c/ closet, sacada, 02 quartos, bwc social, sala 02 amb, cozinha, área de seerv e 02 garagens
RS 1600,00 Seminário, Av Guaíra Suite c/ sacada, 2 Quartos, BWC Social, Sala Social, sl de Jantar, coz semi- mob, lavabo, Área de Serv, Edí c/ Churrasq, 1 Garagem Coberta,
RS 1700,00 Country, R. Rafael Picolli, Suite Semi-Mobiliada, Quarto com Armários, Quarto, Sala 2 Ambientes, BWC Social, Cozinha Semi-Mobiliada, Edícula com Churas e 4 garagens
RS 1800,00 Coqueiral, R. Flamboyant, Casa c/ 3 Quartos, 2 Salas, 1 Cozinha, 1 BWC Social, 1 Depósito / Despensa, 1 Lavabo, 1 Garagem Coberta, 1 Quintal

SALAS COMERCIAIS

RS 650,00 Ed Isabel, Centro, R. Paraná, sala de 34m², terrea com 01 banheiro, grades de proteção na porta
RS 680,00 Ed Ever Life, Centro, R. Pernambuco, sala com 43,97m²
RS 1200,00 Alto Alegre, R. Paraguai linda sala comercial semi mobiliada com ar condicionado, livre de água, luz, IPTU e lixo.35m²
RS 3.000,00 R. Carimãs, Santo Onofre, Recepção com Sala Ampla, 10 Vagas de Garagem,, edícula com Churrasq, 2 BWCs, Mezanino
RS 3.000,00 Vila Tolentino, R. Presidente Bernardes, Sete salas, cozinha, banheiro social, lavabo, recepção, 01 vaga de garagem para deficiente, recepção. Toda a instalação hidraulica e elétrica, pronta para consultorio odontológico.
RS 5.500,00 Neva, R. Belo Horizonte Barracão Comercial em região central, com 2 escritórios, banheiros, garagens coberta, canil, casa em madeira aos fundos. Excelente para empresa de logística e distribuidora de produtos.
RS 6.000,00 Prédio 2 pisos de esquina, Barão do Rio branco c/ Manaus, c/ 532 m², 13 slas amplas c/ mobília não tem carga e descarga.
RS 8000,00 Centro R. Presidente Kennedy Suite com Hidro, Suite, 2 Quartos, Sacada Ampla, BWC Social, Sala Social, Sala com Lareira, Sala de TV, Sala de Jantar, Lavabo, Cozinha Mobiliada, Área de Serviço com Armários, BWC Social, Quarto, 6 Garagens Coberta, Espaço Gourmet com Churrasqueira, 3 Quartos, 1 BWC Social, Quintal
RS 9.000,00 Centro, Av Tancredo Neves, Excelente sala comercial de 260 m² c/ mezanino e barracão c/ 330m² sendo que o barracão pode ser locado individualmente.
RS 10.000,00 R. Castro Alves x Recife, casa central de esquina c/ 277 m² e terreno c/ 890 m², peças amplas, lindo jardim com palmeiras e amplo estacionamento..
RS 15.000,00 Lago Azul, R Lagoa Araucaria, Barracão c/ 1600 m² c/ 100m² de escritório, 3 portões de entrada, snedo um para carga e descarga, 06 banheiros e poço artesiano.



WWW.LOKATELL.COM.BR

CASCADEL | MARINGÁ | TOLEDO
(41) 3037-3137 | (44) 3028-3137 | (45) 3055-3037



A Lokatell tem o imóvel que nasceu para ser seu.

DESTAQUE DE VENDA EM CASCAVEL



Solar du Parc
Residencial

Visite Apartamento Decorado
Agende com nossos corretores

Plantão
☎ **9981-33034 / 3037-3137**
vendas@lokatell.com.br

- TERRENOS**
- R\$ 6.000.000,00** - Área Comercial c/ 2 lotes BR 277 km 600. Área total de 40.000m² (800m do contorno Oeste)
 - R\$ 3.200.000,00** - R. Carlos de Carvalho, 4172 Lote 001D Quadra 0140 área total 1.332,50 m2 em frente ao Hosp. Salete
 - R\$ 3.000.000,00** - Gleba Cascavel, Quadra 4. Com área de 12.582,89m².
 - R\$ 3.000.000,00** - Área Rua Carlos de Carvalho. Centro. Lote 001D Quadra 0140 com 1.332,5 m².
 - R\$ 2.500.000,00** - Rua Estados Unidos esquina com Rua Bolívia. 6 Terrenos lotes 12/13/14/15/16/17 Quadra 04 com Área Total 2.646 m².
 - R\$ 1.800.000,00** - R. Bento Mussurunga, 1189, Brasília, c/ 4.130,00 m2 Lote 208 Quadra 208E.
 - R\$ 1.450.000,00** - Av. Tancredo Neves. Lotes 03 e 04 c/ área total de 888m² sendo 444m² cd terreno, excelente localização.
 - R\$ 1.200.000,00** - Br 277 Próximo Trevo Carelli. Área de 1.382m², marginal de BR, Área Comercial, 03 terrenos. Excelente localização.
 - R\$ 1.100.000,00** - R. Marechal Floriano. Vila Tolentino. Com área 1936m² lote 04 quadra 436. Excelente localização.
 - R\$ 1.000.000,00** - R. Roma 408. Jd. Itália. C/ área de 10.100m².
 - R\$ 900 mil** - R. Portugal. VL Jaraguá. Lotes 19,20,21,22,23 e 24 da Quadra: 13. Terreno Residencial e Comercial. A.t de 2839 m².
 - R\$ 735 mil** - R. Joao Pessoa, 251. Área de 440m2 e const. de 220 m2 averbada.
 - R\$ 700 mil** - Cond. Marinas de Village lote 13 com área de 3.335m² excelente localização. Frente para o lago. Localização privilegiada.
 - R\$ 600 mil** - R. Italia, 1142, Cascavel Velho. C/ sala e apart. At. 372m².
 - R\$ 480 mil** - Terreno com casa R: Presidente Bernardes, 3403. Centro. Área Total de 560 m².
 - R\$ 440 mil** - R. Domiciano Theobaldo Bresolin esquina c/ Rua Europa. Com residência de 69,22m², medindo A.t 410,20m². Lote 01 quadra 17.
 - R\$ 430 mil** - Avenida Piquiri, 1060, Brasmadeira. Terreno c/ 825,00 m2. 15x55.
 - R\$ 400 mil** - Av. Estados Unidos. Loteamento das Nações. Lt 04 da Qd 04 com área de 360m²
 - R\$ 400 mil** - Av. Estados Unidos. Loteamento das Nações. Lt 05 da Qd 04 com área de 360m²
 - R\$ 350 mil** - R. Fagundes Varela, 2152. Coqueiral. Lt 13 qd 12, c/ área de 444m² sendo 12x37.
 - R\$ 350 mil** - R. Maria Dolores da Mota, 939. Cancelli. Terreno c/ 437,5m e barracão com 150m².
 - R\$ 350 mil** - R. Major Oscar Pereira, 132. Vila Tolentino. Lt 06 qdra 19 c/ área de 539,50m² c/ 2 casas.
 - R\$ 340 mil** - R. 8 de Maio. Lot Flamingo (Jd. Maria Luiza). Lt 22 Qd 02 c/ área de 850,20m² sendo 13x65,40
 - R\$ 330 mil** - R. Marechal Floriano, 3827, Lt 13/14 Qd 241 c/ área de 479,25 m² sendo 13,5x 35,5.
 - R\$ 300 mil** - R. Emir Sfair, 760, Fag. Lte 16c Quadra 22 com área de 307,50

- R\$ 260 mil** - R. Plínio Salgado, 1157. C/ 426m² 12x 35,5 e cs fundos.
- R\$ 260 mil** - R. Marechal Floriano, 4251. Claudete. Lt 12 Qdra 211-A . C/ área de 480m² sendo 12x40.
- R\$ 255 mil** - R. Emiliano Afonso da Silva, 372,Região do Lago. Lote 022 quadra 0005 com 377m2.
- R\$ 255 mil** - R. Joao Kuloski. Loteamento FAG. Lote 27 Quadra 35 c/ área de 525m² sendo 15x35
- R\$ 250 mil** - R. Cruz Alta. Jd. Piatti. Lt 15 Qdra 19 c/ área de 580m² sendo 12x70.
- R\$ 210 mil** - R. Padre Carlos Nitzoko, 213. Região do Lago. Lt 02 Qd 07 c/ área de 364m² sendo 13x28.
- R\$ 210 mil** - R. Arquitetura, 160. Universitário. Lote 06 Quadra 06 c/ área de 448,50m² sendo 13,8x32,5.
- R\$ 200 mil** - R. Clodoaldo Ursulano. Jd. Sta Felicidade. Lote 21 quadra 4 com área de 663m².
- R\$ 180 mil** - R. Guilherme Ludovic Cerioli, 210, Cascavel Velho , 360m2 12x30 com Casa.
- R\$ 180 mil** - R. Andrea Galafassi, 924, Nova Cidade. Lote 05 Quadra 11 com 2 Casas com aproximados 900,00 m² cada. Área Total de 527,36 m².
- R\$ 150 mil** - R. Sociologia, 1651. Jd. Faculdade. 390m² 13mx30m.
- R\$ 155 mil** - Cond. Paysage. Lote 276 com 10x20 200m².
- R\$ 150 mil** - R. Portugal. Vila Jaraguá. Lt 04 Qd 06 c/ área 372m²- 12x31.
- R\$ 150 mil** - R. Estanislau Chuevinsk. Cond. Jardim Botânico. Lote 02 Quadra 10 c/ área de 360m².
- R\$ 150 mil** - Cond. Paysage Felicitá - Lote 206 com 200m² 10x20.
- R\$ 135 mil** - Cond. Paysage Felicitá. Lote 79 c/ área de 225,30m², sendo 7x18,5, ótima localização próx ao salão de festas.
- R\$ 135 mil** - R. Rio da Paz. Res. Verona. Lt 03 Qd 05 c/ área de 414m².
- R\$ 120 mil** - R. Moacir Bordignon. Jd. Periolo. Lote 10 Quadra 06, com área de 480m² sendo 12x40.
- R 120 mil** - R. Alterio Sordi, Lt 8 Qd 32, 360m².
- R\$ 100 mil** - R. Blumenau. Jd. Universitario. 224m² 1/2 terreno c/ casa.
- R\$ 85 mil** - R. Domingo Zago. Loteamento Florença. Lote 08 Quadra 10 sendo 10x20 200m²
- R\$ 80 mil** - R. Canadá,479, Jd Quebec. Com casa de 70 m2 mista. AT 180m2.
- Consulte-nos** - Terrenos Loteamento Positano - próximo Ceasa. A partir de R\$ 100.000,00 com 200m².
- Consulte-nos** - Terrenos Loteamento Verona - próximo subestação da Copel. A partir de R\$ 185.000, 00 com 450 m².
- Consulte-nos** - Terrenos Loteamento Nova Veneza - próximo Pac III. A partir de R\$ 90.000,00 com 360 m².
- Consulte-nos** - Terrenos Loteamento Siena - atrás Expovel. A partir de R\$ 100.000,00 com 200m²
- Consulte-nos** - Terrenos Loteamento Florença - próximo á Univel. A partir de R\$ 100.000,00 com 200m².
- Consulte-nos** - Terrenos em Boa Vista Aparecida. Condomínio Ramos com várias metragens.

- PONTOS COMERCIAIS**
- R\$ 2.800.000,00** - Terreno com Estrutura Motel Br 369 Km 519 - C/ 15 suítes mobiliadas com garagens sendo 7 delas com hidro, área toda cercada, cerca elétrica, poço artesiano, lavanderia mobiliada, wi-fi, rouparia de cama e BWCs, Cozinha com Armários. Área Total construída 1000m²
 - R\$ 650 mil** - Sala R. Cuiabá, 5723. Jd. Palmeiras, sla estar coz., 2 bwc, 370m²At.
 - R\$ 350 mil** - Sala Av. Brasil, 5347. Centro, ponto comercial atuando com segmento de moda há 02 anos com sólida clientela. Mobília e estoque.
 - R\$ 40 mil** - R: Altamar Dutra, 1389. Mobília e Estoque de Loja de Artigos Femininos e Acessórios. Sala ocupada é locada.

- PREDIOS COMERCIAIS**
- R\$ 1.060.000,00** - R. Cuiabá, 4823. Prédio comercial e terreno. At. 1.120m²
 - R\$ 950 mil** - R. Júlio Prestes, 77. Pq. São Paulo. Barracão c/ casa, sendo terreno de 1296m² e 489m² de a.c.
 - R\$ 600 mil** - R. Itália, 1142. Jd. Itália. Prédio c/ sala comercial c/ área de 270m² construído, e 372m² de terreno. Contendo apartamento, porão, sala comercial.
 - R\$ 420 mil** - R. Holanda, 929, cascavel Velho. Barracão com casa. 2 Terrenos de 360 m2 cada totalizando 720 m2 (24x30). Casa com 150 m2 e barracão com 190 m2. R\$ 360 mil - R. Rio Grande do Norte, 542. São Cristóvão. Terreno c/ sala comercial, 02 casas e 02 kitnetes.
 - R\$ 350 mil** - R. Cabo F. Batista de Aguiar , esq. Rua Capitão Geraldo de Oliveira, 670. Terreno c/ 457,50m² (15 x 30,50), com barracão de aprox. 363 m².

- ÁREAS RURAIS**
- R\$3.000.000,00** - Chácara. Gleba Cascavel, Lt 80. 42.100 m².
 - R\$ 1.000.000,00** - Chácara Jd. Cascavel Velho. 1 casa simples c/ 3 quartos, sala, cozinha, bwc, 2 açudes, 2 minas de água, pomar, galpão, divisa de rio c/ área de 1.050m² parte.
 - R\$ 450 mil** - Chácara. Lagoa Camarim, 170, Lago Azul, área com 3.000 m2 e A.U 450,00m2
 - R\$ 320 mil** - Chácara Vitória. Distrito de Stª Maria próxima a Cascavel. C/ área de 2,3 alqueires, sendo 1,8 mecanizados, c/ casa sede de aproximados 80m², aguada de mina, 1 piquete, área cercada.

DESTAQUE DE LOCAÇÃO EM CASCAVEL



CONDOMÍNIO ALTO PADRÃO DE CASCAVEL, IMÓVEL EXCELENTE. IMÓVEL SEMI MOBILIADO COM ARMÁRIOS EMBUTIDOS; ESCRITÓRIO COM ARMÁRIOS; VARANDA COM CHURRASQUEIRA (ESPAÇO GOURMET); PISCINA AQUECIDA; 1 SUITE MASTER COM SACADA E 2 SUITES SIMPLES SENDO UMA COM SACADA GRANDE QUE FORMA L AO REDOR DA METADE DA CASA; BANHEIROS COM ARMÁRIOS E BOX; SALA COM LAREIRA; MEZANINO;

ACABAMENTO TODO MODERNO, COM MOBILIA EXCELENTE.

ÁREA DO TERRENO 600M²
ÁREA CONSTRUÍDA 341,37M²

PELO VALOR DE R\$5.500,00 MAIS CONDOMÍNIO.



WWW.LOKATELL.COM.BR
CASCABEL (41) 3037-3137
MARINGÁ (41) 3029-3137
TOLEDO (41) 3065-3037
CASCABEL: R. Carlos de Carvalho, 3380 Centro



A Lokatell tem o imóvel que nasceu para ser seu.

IMÓVEIS PARA LOCAÇÃO EM CASCABEL

Casas

R\$ 370,00 - Alto Alegre. R. Flamboyant, 1151 (fundos) c/ qto, sala, cozinha, lavanderia, WC
R\$ 400,00 - Faculdade. R. Joimville, 212 c/ 3 qtos, sala, cozinha, lavanderia, WC e estacion.
R\$ 420,00 - Porto Seguro. R. Pioneiros, 82 c/ qto, sala, cozinha, lavanderia, wc e estacionamento
R\$ 450,00 - Presidente. R. Emílio G. Medici, 1609 c/ 2 qtos, sala, coz., A.S., WC e estacionam.
R\$ 500,00 - Presidente. R. Emílio de Menezes 351 Cnd. Lua Nova. 3 qtos, sala, coz., A.S., WC e est.

Casas Comerciais

R\$ 980,00 - São Cristóvão. R. Minas Gerais, 427 c/ 3 qtos, sala, cozinha, A.S., wc e estacionamento
R\$ 1.500,00 - São Cristóvão. R. Minas Gerais, 413 c/ 3 qtos, sala, coz., A.S., wc e gar.
R\$ 1.850,00 - Centro. R. Fortaleza, 1893 c/ 185m² com 3 qtos sendo 1 suite, 3 salas, coz., copa, wc, lavanderia 2 garagem

Sobrados

R\$ 650,00 - Tamaraty. R. Edson Beler de Oliveira, 540 c/ 2 qtos, sala, cozinha, lavanderia, wc e garagem
R\$ 750,00 - Res. Debora. R. Presidente Bernardes, 1645 c/ 3 qtos, sala, coz., A.S., WC e estacion.
R\$ 800,00 - Neva - R. Vitoria, 2007 c/ 03 quartos sendo 01 suite, cozinha, lavabo, wc, área de serviço, 01 vaga de garagem
R\$ 900,00 - Canadá - R. Visconde de Guarapuava, 3373 c/ 03 qtos, sala, cozinha, lavabo, wc, área de serviço e 1 vaga de garagem

Apartamentos

R\$ 330,00 - Faculdade. R. Administração 690 c/ qto, sala, cozinha, lavanderia e estacionamento, água, condomínio e IPTU e lico incluso no valor do aluguel
R\$ 400,00 - Res. Del Fiore. R. São Luiz, 2123 c/ qto, coz., c/ armário, fogão e mesa, wc e garagem
R\$ 400,00 - Res. Dani. R. Sociologia 1113 c/ qto, sala-cozinha, A.S., WC e estacionamento
R\$ 400,00 - Res. Universitário. Av. Fag, 212 kitnetes sem mobília.

R\$ 500,00 - Faculdade. R. Odontologia, 1165 c/ qto, sala, coz., A.S., wc e gar., atrás da Unioeste
R\$ 500,00 - Res. Águas Claras. R. Mar. Deodoro, 1563 c/ 2 qtos, sala, coz., A.S., wc, sacada e gar.
R\$ 500,00 - Faculdade. R. Odontologia, 1165 c/ qto, sala, coz., A.S., wc e gar., atrás da Unioeste
R\$ 500,00 - Res. Águas Claras. R. Marechal Deodoro, 1563 c/ 2 qtos, sala, cozinha, lavanderia, wc, sacada e garagem.

R\$ 1.350,00 - Ed. Ana Julia. R. Salgado Filho, 2009 c/ 3 qtos sendo 1 suite, sala, cozinha, lavanderia, wc, sacada com churrasqueira e 2 garagens
R\$ 1.500,00 - Ed. Armando de Rezende. R. Olavo Bilac, 1251 c/ 3 qtos sendo 1 suite, sala, cozinha, lavanderia, wc, sacada com churrasqueira, depósito e 2 garagens
R\$ 1.500,00 - Ed. Santos Dumont. R. Mato Grosso, 2488 c/ 3 qtos sendo 1 suite, sala, cozinha, lavanderia, wc, sacada e garagem, MOBILIADO.

Salas Comerciais

R\$ 600,00 - Centro Inteira. R. Souza Naves, 3094 (20m²)
R\$ 800,00 - Alto Alegre. R. Curitiba, 4823 (150m²) com sala e WC
R\$ 900,00 - Centro. R. Visconde de Guarapuava, 1067 (+/-60m²)
R\$ 950,00 - Centro. R. Recife, 2276 (35m²)

R\$ 260,00 - Ed. Juliana. R. Recife, 134 c/ 2 salas, wc e sacada.
R\$ 300,00 - Ed. Don Nicola. R. Duque de Caxias 674 c/ dif. tamanhos e em dif. andares.
R\$ 380,00 - Ed. Juliana. R. Recife, 134 c/ 2 salas, wc e sacada

Barracão

R\$ 2.500,00 - Santa Felicidade. R. Geraldo de Oliveira 670 (363m²)
R\$ 3.200,00 - Faculdade. R. Borin, 103 com 450m² de área total e 370m² de área útil, estacionamento na frente.
R\$ 4.000,00 - Marginal da BR. R. dos Golfinhos, 988 (barracão c/ 250m² e casa c/150m²)
R\$ 5.000,00 - Ctro. Av. C. Gomes, 3376 c/ 800m² de ter. c/ barracão em cima de 400 m².



Gaucha
imobiliária

Fone: 3225-1233 - Fax 3333-8316

RUA PERNAMBUCO, 54 - CENTRO

e-mail: contato@imobiliariagaucha.com.br / www.imobiliariagaucha.com.br

VENDAS

**PLANTÃO: 9972-2848 | 9972-0258 |
9972-2088 | 9978-4894**

CASAS, SOBRADOS E APARTAMENTOS

SOBRADO COM 302,00M

Rua Guaira 1107, Tropical, com 01 suite master, 02 suites, sal de jantar/estar, sala TV, copa, cozinha, lavabo, sacada, área de serviço, 04 garagens, aquecimento, soto, churrasqueira, canil, piscina aquecida, salão de festas. Valor Consulte-nos

SOBRADO COM 200M²

Rua Natal, 1454 - Centro - 03 suítes, 01 quarto, sala de jantar / estar, bwc, cozinha, área de serviço, 02 garagens, bwc, empregada, churrasqueira, salão de festas. R\$ 500.000,00

SOBRADO COM 397,00M²

Rua Machado de Assis, Região do Lago I, 01 suite master, 02 suítes, sala de jantar/estar, sala de TV, escritório, bwc, copa, cozinha, lavabo, 03 sacadas, área de serviço, 06 vagas de garagem, aquecimento, churrasqueira, deposito, piscina, salão de festas. valor CONSULTE-NOS

SOBRADO 270M²

Rua Monjoleiro, Tropical, suite máster, suite simples, 2 qtos, bwc, 3 salas, lavabo, escrit., sacada, copa, coz., lavanderia, churrasq., 4 garagens. Fica móveis embutidos. R\$ 750.000,00

CASA 180M²

Rua Engenharia, 310, Jd Universitário, suite, 2 qtos, sala jantar/estar, bwc, coz. área serv., 3 gar, churr., depósito, salão de festas. R\$ 385.000,00

CASA COM 142,44

Rua Marechal Cândido Rondon, 1409 - Centro - com 01 suite, 02 quartos, sala de jantar/estar, sala tv, bwc, copa, cozinha, área de serviço, 02 garagens, churrasqueira, depósito. R\$ 550.000,00

SOBRADO COM 320,00M²

Rua Tarquinio Joslin dos Santos, Jd Maria Luiza, com 01 suite master, 01 suite, 02 qtos, sala jantar/estar, sala TV, escrit, bwc, copa, coz, lav, sacada, dep emp, área serviço, 04 gars, aquec, semi-mobiliado. R\$ 1.050.000,00

02 CASAS

Rua Presidente Bernardes nº898, casa frente com 90,00m² em alvenaria com 03 quartos, sala estar, bwc, copa, cozinha, área de serviço, casa dos fundos com 100,00m² em madeira com 03 quartos, sala, cozinha bwc, lavanderia. R\$470.000,00

CASA COM 90,00M²

+ 50,00m² de edícula, Rua Terra Rocha 1220, Jd Nova York, com 01 suite, 02 quartos, sala de estar, copa, cozinha, área de serviço, 01 garagem, bwc empregada. R\$ 360.000,00

CASA COM 345,00M²

Rua Cuiabá, Jd Maria Luiza, com 01 suite, 05 quartos, sala de jantar/estar, sala de TV, escritório, 02 bwc (01 com Hidro), copa, cozinha, área de serviço, 05 garagens, bwc empregada, aquecimento, churrasqueira, deposito, piscina, salão de festas. R\$ 1.000.000,00

CASA COM 170,00M²

Rua das Orquídeas 205, Guarujá, com 01 suite, 04 quartos, sala de jantar/estar, bwc, cozinha, área de serviço, 01 garagem, bwc empregada, churrasqueira. R\$ 270.000,00

CASA COM 200,00M²

(averbado), Condomínio Plantar, Boa vista da Aparecida, com 01 suite, 04 quartos, sala de jantar/estar, copa, cozinha, dep. empregada, área de serviço, 02 garagens, aquecimento, churrasqueira, piscina, salão de festas, semi-mobiliado.

SOBRADO COM 380,00²,

Rua Souza Naves, esquina com rua Belo Horizonte, centro. Com 1 suite, 2 quartos, sala de jantar/estar, sala de TV, escritório, 02 bwc, copa, cozinha, lavabo, sacada, área de serviço, 02 garagens, aquecimento, churrasqueira, deposito. R\$ 830.000,00

CASA COM 370,00M

Rua Recife, centro - com 02 suítes, 03 quartos, sala de jantar/estar, sala tv, escritório, bwc, copa, cozinha, biblioteca, área de serviço, 04 vagas de garagem, churrasqueira, piscina, salão de festas. R\$ 1.280.000,00.

APTOS COM ENTREGA FUTURA:

- Ed. Eco Ville
- Ed. Val Paraiso
- H. Rieger Residence
- Ed. Unique
- Ed. Residence Curitiba
- Ed. Sylvio Kissula
- Ed. Guiomar Rezende
- Ed. Augustus
- Lagoa da Pampulha
- Ed. Vila Real

ED. SAN RAFAEL 203M²

Rua Pernambuco, Centro, novo suite, 2 qtos, bwc, 2 salas, coz., sacada c/ churrasq., lav, aquecimento e 2 garagens. R\$ 555.000,00

ED. VENETO

Apto com 171,88m² - Rua Oswaldo Cruz entre Ruas Pernambuco e Recife, centro, com 01 suite, 02 quartos, sala de jantar/estar, bwc, cozinha, lavabo, sacada, área de serviço, 02 garagens, aquecimento, sacada com churrasqueira, salão de festas. R\$ 390.000,00

ED. CURITIBA RESIDENCE

Em construção, Rua Curitiba, Neva, 1º apart. c/ 100,30m², 2 qtos, 2 salas, lavabo, bwc, coz., lavand., sacada c/ churrasq. e 1 gar. ; 2º apart. 142,80m², suite, 2 qtos, bwc, 2 salas, coz., lavand. e 2 gar, CONSULTE-NOS. Entrega da obra para Dezembro de 2015.

ED. LE PRESTIGE 291,5M²

R. Goiás, Country. Suite Master, 2 suítes, 4 salas, lavabo, sacadas, cozinha, lavanderia, dep. empregada, depósito, 3 vagas de garagem, ótima área de lazer em amplo terreno. Entrega da obra para Maio / 2015. Valor R\$ 1.162.000,00

ED BELVEDERE

com 154,00m², Rua Presidente Bernardes 2557, Centro, com 01 suite, 02 quartos, sala de jantar / estar, bwc, cozinha, área de serviço, 01 garagem, aquecimento. R\$ 360.000,00

ED VILLA MEDINE COM 297,77M²

Rua Minas Gerais 1930, Centro, com 01 suite master, 02 suites, sala de jantar/estar, sala de TV, copa, cozinha, lavabo, sacada, área de serviço, 03 garagens, aquecimento, churrasqueira, sala de jogos, piscina, playground, salão de festas, semi mobiliado. VALOR CONSULTE-NOS

EDIFÍCIO ZARA

Prédio de aptos em construção. R.: Natal, Centro, unidades com 3 quartos e com metragens de 76m² a 94m², com valores de R\$ 209.000,00 a R\$ 229.000,00, condições a consultar.

APTO ED ERONDINA GOTARDO

Com 130,00m², Rua Pernambuco 861, Centro, com 01 suite, 02 quartos, sala de jantar/estar, bwc, copa, cozinha, área de serviço, 01 garagem, aquecimento, playground, salão de festas. R\$ 340.000,00

APTO COM 226,00M²

Ed Porto Seguro, Rua Joao Pessoa, com 01 suite, 02 quartos, sala de jantar/estar, bwc, cozinha, lavabo, sacada, dep empregada com bwc, área de serviço, 02 garagens, aquecimento, deposito, sala de jogos, piscina, playground, salão de festas, moveis embutidos. R\$500.000,00

ED MARINI, COM APTOS DE 145M²A

148M², 01 suite, -2 quartos, sala de jantar/estar, bwc, sacada com churrasqueira, área de serviço, 02 garagens, aquecimento, salão de festas. valores de R\$ 387.000,00 a R\$ 421.000,00.

ED. JOÃO BATISTA CUNHA

Com 167,51m - Rua Riachuelo 2420, Centro, com 01 suite, 02 quartos, sala de jantar/estar, cozinha, sacada, área de serviço, 02 garagens, churrasqueira, deposito, piscina, playground, salão de festa. R\$ 460.000,00.

ED. RESID. CRISTAL

Com 92m², Rua João de Matos, 1145 - Jardim Cristal. Com 03 quartos, sala de jantar / estar, bwc, cozinha, área de serviço, 01 garagem, churrasqueira. R\$ 200.000,00

CASA COM 742,00M²

com 05 quitinetes (fundos), e uma sala comercial pequena (frente), Rua Antonina nº 265, Centro. R\$ 550.000,00

ED. AUGUSTUS

Com 180,00m², Rua da Bandeira 927, com 01 suite, 02 quartos, sala de jantar/estar, cozinha, bwc, sacada com churrasqueira, área de serviço, 02 vagas de garagem. VALORES CONSULTE-NOS

APARTAMENTO 81,00M²

Residencial Lokatell, Rua Vitória, 1735, Neva, com 02 quartos, sala tv, bwc, cozinha, área de serviço, 01 garagem, churrasqueira, salão de festas. R\$ 198.000,00

APTO COM 93,83M

Ed. San Fernando, Rua Souza Naves, Centro - com 01 suite, sala de jantar/estar, cozinha, área de serviço, 01 garagem, churrasqueira, semi-mobiliado. R\$ 210.000,00.

SALAS COMERCIAIS

LOJA DE CONFECCOES

Dentro do Supermercado Irani com 68,00m², Rua Papagaios Jardim Floresta. (a venda é do estoque e instalacoes, ou sc instalacoes estuda-se valor).

Barracão Comercial com 291,00m² - Rua Nilo Peçanha, nº 90. Pq. São Paulo. R\$ 450.000,00

Mercado Avenida Gralha Azul, Guarujá. Vendo Ponto, instalações e estoque, em funcionamento, com grande clientela. R\$ 90.000,00

PREDIO COMERCIAL E RESIDENCIAL COM 825,00M²

AV BRASIL Nº 4392 - com 02 aptos de 185,00m² cada, 01 sala comercial térrea com 250,00m², 01 sala comercial térrea com 105,00m², 02 aptos com 82,50m² cada, 01 casa com 100,00m². R\$ 3.600.000,00

TERRENOS

Lote com 250,00m², Rua Expresso Norte esquina com Panamá, Loteamento Florais do Paraná. R\$ 110.000,00

Lote com 250,00m², Rua Expresso, Loteamento Florais do Paraná. R\$ 100.000,00

Lote 540m² Filosofia esq. c/ Administração próx. á Unio-este. R\$ 260.000,00

Lotes no Condomínio Jardins de Monet, Rua Eça de Queiroz, nº 35, Alto Alegre. Condomínio com infraestrutura completa, portaria 24h, área de festas equipada, piscina, espaço fitness, playground, espaço zen e jardins. **Valores: Consulte-nos.**

Lote 372m² com casa mista no fundo. Rua Itália, 1197, Jd. Europa, R\$ 140.000,00

Lote c/ 862m² Rua Tiradentes, entre a Av. Brasil e R. Erechim. Próx. ao novo Shopping. R\$ 850.000,00

Terreno com 366,00m², Rua Soldado Luiz Gonzaga, Jardim Petropolis. R\$70.000,00

Lote 495m², Rua Graciliano Ramos, Vila São Pedro, Jardim Alto Alegre. R\$ 270.000,00

Terreno com 640,00m², Rua Rio de Janeiro, Centro, Proximo ao Colégio Santa Maria. R\$750.000,00

Lote com 469,90m², Rua Natal 2552, Tropical, com casa simples mais piscina fundo do lote, 03 quartos, sala estar, bwc, área de serviço. R\$ 470.000,00

SONHANDO COM SEU NOVO IMÓVEL?



helg.com.br

CONHEÇA NOSSOS
APARTAMENTOS DECORADOS!



Ligue e agende sua visita!
45 3223-2586
construtoraviverbem.com.br



Endereço: Rua Antonina esq. Rua Antônio Alves Massaneiro, 2637 - Centro - Cascavel

Vendas: (45) 3038-0404 | Plantão: (45) 9825-0505

www.mionediasimobiliaria.com.br

APARTAMENTOS

PRIVILEGE RESIDENCE - TORRE 1 - Oportunidade única. Apartamento com Uma Suite Master com Hidromassagem e Closet, Duas Suítes Simples, Sala com Dois Ambientes, Cozinha, área de Serviço, Dependência de Empregada com Bwc, Depósito e Duas Vagas de Garagem. Localizado na Região Central de Cascavel, ao Lado do Colégio Marista. O Prédio possui: Hall de entrada, Playground, Salão de festas, Academia, Sauna, Piscinas (adulto e crianças), Mini quadra, Espaço gourmet, Sala de jogos e Bicicletário R\$ 1.150.000,00

EDIFÍCIO BONSAI V - com 2 dormitórios, sala de jantar/estar, cozinha, área de serviço, bwc social, sacada com churrasqueira, 1 vaga de garagem, previsão de entrega Julho de 2016 R\$ 110.000,00

EDIFÍCIO IMPERATRIZ - Suite Master, Dois Quartos, BWC Social, Sala de Tv, Sala de Estar, Sala de Jantar, Escritório, Lavabo, Sacada, Cozinha, Área de Serviço, Dependência de Empregada e BWC de Empregada. Quartos e Salas Climatizados, Teto em Gesso com Iluminação diferenciada. Ficam no imóvel, Fogão, Forno Elétrico, Adegas, Geladeira, Seis máquinas de Split, bem como todos os móveis embutidos. O prédio possui Salão de Festas, Espaço Gourmet, Piscina, Academia, Sala de Tv e Quadra Poliesportiva. R\$ 950.000,00

GUILHERMO: Apto com 02 dormitórios, sala de jantar/estar, cozinha, bwc social, área de serviço, 01 vaga de garagem - Rua Veneza - Jardim Itália R\$ 140.000,00

GARDEN CLUB - Apartamento Semi-Mobiliado Com uma Suite Ampla, Um Dormitório, BWC Social, Cozinha e Sala de Estar Conjugada, Área de Serviço, Sacada com churrasqueira, Uma vaga de Garagem. Piso em Porcelanato, Acabamento em Gesso, Luminárias, Persianas e Móveis fixos dos Dormitórios, Cozinha, Á. de Serviço, Sacada e BWC permanecem R\$ 245.000,00

CURITIBA RESIDENCE - Apto 402 com 01 Suite, 02 quartos, bwc social, 02 salas, sacada com churrasqueira, cozinha, 02 vagas de garagem, Apartamento no Quarto Andar de frente para a Rua Curitiba Bairro Neva R\$ 370.000,00

ALTO DOURO - Uma Suite e Dois Quartos, BWC, Sacada com Churrasqueira, Cozinha e Sala Americana, Área de Serviço, Duas Vagas de Garagem e Tubulação para Split nos Três Quartos, Condomínio com Ampla Área de Lazer R\$ 360.000,00

EDIFÍCIO HALLEY: Térreo com 02 dormitórios, sala de estar, cozinha ampla, área de serviço, churrasqueira e 02 vagas de garagem - Maria Luiza R\$ 180.000,00

APARTAMENTOS - n° 22 e n° 23 - Quarto amplo, Sala, Cozinha, Área de Serviço e uma Vaga de Garagem. Localizadas na Rua João Kuloski, n° 448, Região da FAG Valor de R\$ 128.000,00 cada.

JOÃO BAPTISTA CUNHA - Torre 1 - apto 802, Rua: Riachuelo. Aparta-

mento de frente em ótima localização com 1 suite, 2 quartos, cozinha com armários, sala de estar, sala de jantar, sacada com churrasqueira, depósito e 2 vagas de garagem lateral R\$ 515.000,00.

CURITIBA RESIDENCE - Apto 606 com 01 suite, 02 quartos, bwc social, sala de estar e sala de jantar, sacada com churrasqueira, cozinha, 02 vagas de garagem - Rua Curitiba Bairro Neva R\$ 385.000,00

EDIFÍCIO ANA JULIA - Rua Salgado Filho, Centro. Apartamento 701 em localização e privilegiada. Uma Suite com Closet e Um Quarto, BWC Social, Sala de Estar e Sala de Jantar amplas, Sacada com Churrasqueira, Cozinha, Área de Serviço, Depósito e Duas Vagas de Garagem. Totalmente mobiliado. R\$ 540.000,00

EDIFÍCIO ANA JULIA - Rua Salgado Filho, Centro. Apartamento 702 em localização privilegiada. Uma Suite, Dois Quartos, BWC Social, Sala de Estar e Sala de Jantar, Sacada com Churrasqueira, Cozinha, Área de Serviço e Duas Vagas de Garagem. Totalmente Mobiliado. R\$ 560.000,00

CASAS

PACAEMBU - Rua matelândia - 240 m² de terreno - 147 m² de área construída com 03 dormitórios sendo 01 suite, 02 salas, cozinha, bwc social, lavabo, área de serviço, 02 vagas de garagem, acabamento em laminado e porcelanato R\$ 338.000,00

PARQUE SÃO PAULO - Rua General Osório - 192 m² de terreno sendo 116 m² de área construída com 3 dormitórios, sala, cozinha, churrasqueira, lavabo, á. serviço, 2 vagas de garagem, Com acabamento em porcelanato, laminado, cubas e banheira de hidromassagem R\$ 410.000,00

SOBRADOS

NO CENTRO - RUA: RIACHUELO, com 1200 M² de terreno, 360 M² de área construída. Com 4 banheiros, 5 dormitórios sendo uma suite, 2 salas, escritório, cozinha, área de serviço, banheiro de empregada, despensa, churrasqueira, assoalho de madeira ipê, edícula com churrasqueira e amplo espaço para área de lazer. R\$ 1.300.000,00

MIRANTE: Rua Argeniro Sfredro com 100,00 m² de terreno, sendo 99,85 m² de área construída. 03 Dormitórios Sendo uma Suite, Duas vagas de Garagem, Sala de estar/Cozinha, Área de Serviço, Churrasqueira R\$ 270.000,00

RECANTO TROPICAL: Rua Flamboyant - 129,56 m² de área construída, 4 dormitórios sendo 1 suite, bwc social, lavabo, área de serviço, cozinha, sala de estar/jantar, sacada, vaga para 2 carros, acabamento em laminado, porcelanato e gesso. R\$ 420.000,00

COUNTRY: Terreno com 121,84 m² e 120,51 m² de área privativa. 1 suite com closet, 2 quartos, banheiro social, sala de estar e sala de jantar, lavabo, cozinha, área de serviço, depósito e 2 vagas de garagem, portão eletrônico, cerca elétrica, piso em porcelanato, acabamento com gesso e tubulação para

split nos 3 quartos. R\$ 370.000,00

RECANTO TROPICAL - 242,40 m² de área de terreno sendo 207,48m² de área construída, com 3 dormitórios 01 suite com closet e hidromassagem, sala de estar, sala de jantar, cozinha, escritório, lavabo, bwc social, área de serviço, 03 vagas de garagem coberta, edícula com churrasqueira, sacadas. R\$ 600.000,00

PORTO SEGURO: Triplex com 190,00m² de área construída. No térreo: Salão de festas com churrasqueira e lavabo, área de serviço e sobra de terreno. No primeiro Piso: Sala, cozinha, lavabo e sacada estendida. No segundo piso área íntima: Com bwc social, uma suite com sacada mais dois dormitórios. 03 vagas de garagem, acabamento em porcelanato e laminado. R\$ 600.000,00

PONTO COMERCIAL

POSTO DE COMBUSTÍVEIS em Itaipulândia - PR / terreno de esquina com 3.057,50 m². R\$ 2.500.000,00.

TERRENOS

BRASÍLIA: Terrenos com 6,00x30,00 metros, 180,00 m². Possui projeto aprovado com sobrado de 114 m². Próximo ao Super Muffato da Região Norte. **PROMOÇÃO DE R\$ 105.000,00 POR R\$ 85.000,00**

SÃO CRISTOVÃO: Rua Castro, 450,00 m² nas dimensões 15,00x30,00 metros, muito bem localizado R\$ 350.000,00

CANCELLI - Próximo ao Supermercado Muffatão da Cancelli na Rua Mário C. Martini - 457,50 m² R\$ 250.000,00

SANTO ONOFRE: Rua Tapajós com 675,00 m² dimensões de 15x45 metros. R\$ 230.000,00.

TROPICAL - 344,5m² de área total, sendo, 13,78x25 (lote 8A). Rua dos Pinheiros R\$ 300.000,00

TERRENOS INDUSTRIAIS BR 277 - 20.000,00 m² de área total de frente para a BR 277 (R\$ 200,00 o metro quadrado)

TERRENOS INDUSTRIAIS BR 277 - em frente ao Autódromo Municipal de Cascavel, 25 metros de Frente e aproximadamente 130 metros de fundos, Com 3264,68 m² R\$ 1.000.000,00

TERRENO NA RUA XIV DE NOVEMBRO, na Neva, com 715m² (13x55) R\$ 380.000,00.

COUNTRY: Rua Londrina, 750,00m² com dimensões de 15x50 metros R\$ 400.000,00

MARIA LUIZA: Localizado na Rua Emiliano Afonso da Silva, n° 539, com 461,50 m² de área sendo dimensões 13x35,5m R\$ 298.000,00.

TROPICAL - 814,00m² de área total com 13,78 x 50 (Lotes 8 A e 3) Rua dos Pinheiros R\$ 490.000,00

TROPICAL - 344,5 m² de área total, sendo 13,78 x 25 (lote A) Rua dos Pinheiros R\$ 300.000,00



Venha morar no Tropical!

(Segurança e qualidade de vida)

VENDAS

(45) 3223 2206

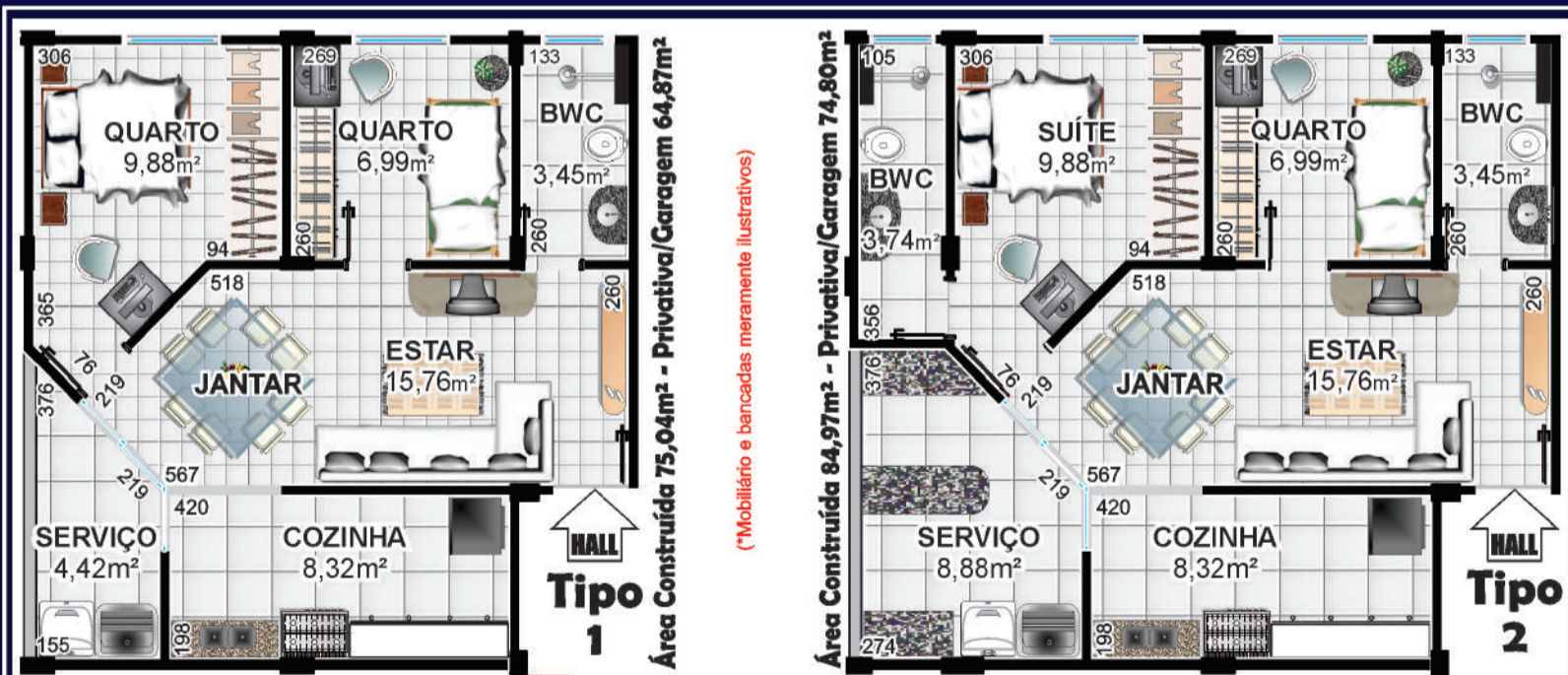

CAIXA
CAIXA ECONÔMICA FEDERAL
ENTRADA: Utilize seu FGTS
O valor restante é financiado pela Empresa
COM SUBSÍDIO ATÉ R\$ 17.000,00
FINANCIADO EM ATÉ 360 MESES

PRÓXIMO:
Shopping JI
UNIPAR e CEEP
Iraní Supermercado
Clube Comercial
Hipor Muffato
Rodoviária
Prefeitura



Pesquisa de Mercado

PRÉ-LANÇAMENTO

Rua Jaú



Apartamentos PNE (Portador de Necessidade Especial)
térreo, garagem privativa coberta, terreno privativo
Área Construída 67,47m² - Privativa/Garagem 57,29



Área Construída 77,61m² - Privativa/Garagem 67,44



2 SALÕES DE FESTAS COM 55m² CADA

Oportunidades de locação!

CASA RESIDENCIAL

Casa geminada no condomínio PANTANAL, localizada(o) na AV. PIQUIRI Nº Q-1 - BRAZ MADEIRA. Com 2 Quartos, sala/cozinha, bwc, com 1 vaga de garagem descoberta. Pintura boa. Valor R\$ 400,00. Mais ta. COD. 2498.
Casa, localizada(o) na R. GRAMADO Nº 277 - COQUEIRAL. Com 03 quartos, sendo 1 Suíte Simples, 1 Sala 1 Ambiente, 1 Cozinha, 1 Área de Serviço, 1 BWC Social, Com 1 vaga de garagem coberta. Com 75 m² de área construída Valor R\$ 1.100,00. COD. 3006.

SOBRADO

Sobrado no condomínio FAG, localizada(o) na R. ITAGIBA FORTUNATO Nº 414 - FAG. 1 Suíte Simples com sacada, 2 Quartos, 1 Closet, 1 Sala 1 Ambiente, 1 Sala de Jantar, 1 Cozinha, 1 Área de Serviço, 1 Dep. de Empregada, 1 BWC Suíte Hidro com Banheira, 1 BWC Social Com 2 vagas de garagens cobertas. Pintura boa. Com 178 m² de área construída totalizando 500 m² de área total e Valor R\$ 2.600,00. Cond. Aprox. R\$ 500,00. COD. 2699.

Duplex geminada universitário(a), localizada(o) na R. JOAO MARIA CORREIA Nº 521 - FAG. Com 3 Dormitórios (2 Suíte Simples com sacada, 1 Suíte Simples), 1 Sala 2 Ambientes, 1 Cozinha, 1 Área de Serviço, 1 BWC Lavabo Com 2 vagas de garagens cobertas. Com 1 vaga de garagem descoberta. Pintura nova. Com 140 m² de área construída totalizando 160 m² de área total e 160 m² de área do terreno. Valor R\$ 2.200,00. COD 3038.

Sobrado, localizada(o) na RUA GUAIAQUIUS Nº 860 - JD. FLORENÇA. Com 3 Dormitórios, sendo 1 Suíte Simples, 1 Sala 2 Ambientes, 1 Cozinha, 1 Área de Serviço, 1 BWC Suíte Simples, 1 BWC Social, 1 BWC Lavabo Com 2 vagas de garagens descobertas. Valor R\$ 1.300,00. COD. 3089.

APARTAMENTO

ED. GERMANO SAROLI - Apto nº 804. Localizada(o) na R. CARLOS DE CARVALHO Nº 3950 - CENTRO. Apartamento com 1 Suíte Simples, 1 Sala 1 Ambiente, 1 Cozinha, 1 Área de Serviço, 1 BWC Suíte Simples. Com 1 vaga de garagem coberta. Apartamento semi mobiliado. Valor R\$ 550,00 mais taxas. COD. 2960.

ED. SÃO LUIZ. Localizada(o) na R. SAO LUIZ Nº 605 - CENTRO. Apartamento com 3 Quartos, 1 Sala 2 Ambientes, 1 Cozinha, 1 Área de Serviço, 1 BWC Social. Com 1 vaga de garagem coberta. Apartamento semi mobiliado. Está no TERRELO Valor R\$ 800,00 mais taxas. COD. 2682.

ED. LORENÇO - Apto nº 102. Localizada(o) na R. AGOSTINHO DOS SANTOS Nº 1648 - CONSOLATA. Apartamento com 1 Suíte Simples, 2 Quartos, 1 Sala 2 Ambientes sacada Com Churrasqueira e Pia, 1 Cozinha, 1 Lavanderia, 1 BWC Social. Valor R\$ 850,00 mais taxas. COD. 2409

ED. MILÃO - Apto nº 706. Localizada(o) na RUA PARANÁ Nº 5319 - COQUEIRAL. Apartamento com 2 Quartos, 1 Sala 2 Ambientes com sacada, 1 Cozinha, 1 Área de Serviço, 1 BWC Social. Com 1 vaga de garagem coberta. Possui Valor R\$ 900,00. Mais taxas. COD. 2814

ED. MILÃO - Apto nº 802. Localizada(o) na RUA PARANÁ Nº 5319 - COQUEIRAL. Apartamento com 2 Quartos, 1 Sala 2 Ambientes, 1 Cozinha, 1 Área de Serviço, 1 BWC Social. Com 1 vaga de garagem coberta. Valor R\$ 900,00. Mais taxas. COD. 2815.

ED. JULIA - Apto nº 204. Localizada(o) na R. SOUZA NAVES Nº 4241 - CENTRO. Apartamento com 1 Suíte Simples com sacada, 1 Quarto, 1 Quarto com sacada, 1 Sala 2 Ambientes sacada Com Churrasqueira e Pia, 1 Cozinha, 1 Área de Serviço, 1 BWC Suíte Simples, 1 BWC Social. Com 2 vagas de garagens cobertas. Valor R\$ 1.500,00, mais taxas. COD. 2880.

ED. JOÃO BAPTISTA CUNHA - Apto nº 503. Localizada(o) na R. RIACHUELO Nº 2420 - Bloco I - CENTRO. Apartamento com 1 Suíte Simples, 2 Quartos, 1 Sala 2 Ambientes sacada Com Churrasqueira e Pia, 1 Cozinha, 1 Área de Serviço, 1 BWC Suíte Simples, 1 BWC Social. Valor R\$ 1.600,00 mais taxas. COD. 2944.

ED. JOÃO BAPTISTA CUNHA - Apto nº 201. Localizada(o) na R. RIACHUELO Nº 2420 - Bloco 02 - CENTRO. Apartamento com 1 Suíte Simples, 2 Quartos, 1 Sala 2 Ambientes sacada Com Churrasqueira e Pia, 1 Cozinha, 1 Área de Serviço, 1 BWC Suíte Simples, 1 BWC Social. Com 1 vaga de garagem coberta. Valor R\$ 1.800,00 mais taxas. COD. 2880.

ED. BEETHOVEN - Apto nº 401. Localizada(o) na R. CARLOS DE CARVALHO Nº 4382 - CENTRO. Apartamento com 3 Dormitórios , 1 Sala 2 Ambientes, 1 Cozinha Planejada, 1 Lavanderia, 1 BWC Suíte Simples, 1 BWC Social. Com 1 vaga de garagem coberta. Apto semi mobiliado. Valor R\$ 950,00. Condomínio aproximado R\$ 290,00. COD. 3169.

APARTAMENTO RESIDENCIAL/COMERCIAL

SOBRELOJA COMERCIAL/RESIDENCIAL, localizada(o) na AV. CARLOS GOMES Nº 1174 - FACULDADE. Com 1 Suíte Simples, 1 Quarto, 1 Sala 1 Ambiente, 1 Cozinha, 1 Área de Serviço, 1 BWC Suíte Simples, 1 BWC Social, 1 BWC de Serviço Com 1 vaga de garagem coberta. Valor R\$ 1.000,00. - COD. 2958.

SALA COMERCIAL

SALAS COMERCIAIS no Condomínio LORENÇO, localizada(o) na R. AGOSTINHO DOS SANTOS Nº 1648 - CONSOLATA, 67 m² de área total, Valor R\$ 1.300,00. COD. 2410.

SALAS TÊRREAS localizada(o) na AV. CARLOS GOMES Nº 1174 - FACULDADE, , 1 Sala 1 Ambiente, 1 Escritório, 1 BWC Social Com 100 m² de área total Valor R\$ 1.000,00. COD. 2959.

SALAS COMERCIAIS no Condomínio LORENÇO, localizada(o) na R. AGOSTINHO DOS SANTOS Nº 1648 - CONSOLATA, Com 78,5 m² de área total Valor R\$ 1.500,00. COD. 2411.

EDIFÍCIOS COMERCIAIS no Condomínio EDIFÍCIO DUNA, localizada(o) na R. CARLOS DE CARVALHO Nº 4090 - CENTRO, 1 Sala 1 Ambiente, 1 BWC Social no 2º andar Com 57,62 m² de área total Valor R\$ 1.500,00. Condomínio aproximado R\$ 200,00. COD. 3087.

EDIFÍCIOS COMERCIAIS no Condomínio EDIFÍCIO DUNA, localizada(o) na R. CARLOS DE CARVALHO Nº 4090 - CENTRO, 1 Sala 1 Ambiente, 1 BWC Social no 2º andar Com 75,13 m² de área total Valor R\$ 1.900,00. Condomínio aproximado R\$ 200,00. COD. 3086.

SALA TÊRREA no Condomínio EDIFÍCIO DUNA, localizada(o) na R. CARLOS DE CARVALHO Nº 4090 - CENTRO, 1 Sala 1 Ambiente Esta no TERREAº Com 275 m² de área total Valor R\$ 9.500,00. COD. 3143.

BARRACÃO

BARRACÃO, localizada(o) na BR 369 - AREA INDUSTRIAL. Com 1296 m² de área total e 850 m² de área útil Valor R\$ 4.000,00. COD. 2713

Tem um imóvel para alugar? Conte com a nossa equipe para encontrar um locatário! (45) 3306 2040 Rua 7 de Setembro, 3183. www.imobiliariainvicta.com

SANTO CORRETOR DE IMÓVEIS

(45) 9972-1006 | 3225-0956

e-mail: santodiasp@hotmail.com

creci F-16791

Venda e avaliações de CASAS, APARTAMENTOS, TERRENOS, CHÁCARAS/SÍTOS

APTO NO CENTRO 123m², mobiliado, 50m policlínica, , suíte, 2 qtos, wc, Sala jantar/estar, coz., lavand., garagem 2 vagas, elevador, baixo cond.,R\$ 350.000,00 financia. F.3225-0956/ 9972-1006 CRECI F-16791.

CASA JD. COUNTRY, 190m². LAJE, TERRENO 800m² esquina, suíte, 2qtos., wc social, edic. Churrasq., wc, demais depend.,R\$ 1.300.000,00. Ac. Aparts., menor valor.

CASA JD. NEVA- 3 QTOS., 220m² de área const., laje, demais depend. Edicula, terreno 15x30 esquina,R\$ 750.000,00 - ac. Carro e financia.

CASA PARQ. S. PAULO - 400m² DE AREA CONSTRUIDA, TERRENO 708m²R\$ 680.000,00 ACEITA PROPOSTAS, OU TROCA.

CASA NOVA JD. PADOVANI LAJE, 3 QTOS., DEMAIS DEPEND.,R\$ 185.000,00 FINANC.

CASA JD. UNIVERSITÁRIO 3 QTOS., TERRENO 13.5X32.5R\$ 225.000,00- NÃO FINANCIÁ.

CASA PARQUE S. PAULO, LAJE, 200m² DE ÁREA CONSTRUIDA, SUITE 2 QTOS., SALA, COZINHA, WC. SOCIAL, LAVANDERIA COBERTA MAIS WC. TERRENO 504m² SALÃO DE FESTA, GARAG. 2 VAGAS, TODA MURADA, AVERBADA,R\$ 600.000,00 AC. TROCA MENOR VALOR.

CASAPQ SÃO PAULO 92m² laje, sala, copa, cozinha, suíte, 2 qtos, garag. 2 vagas, sobra de terreno, R\$ 270.000,00 financia. CASA STA. CRUZ- SUITE, 2 QTOS., DEMAIS DEPEND. EDÍCULA C/ CHURRASQ.R\$ 200.000,00 NÃO FINANCIÁ.

CASA NOVA - MONTREAL 60m² 2 QTOS., LAGE, GARAG., DEMAIS DEPEND., SOB. TERRENO, R\$ 150.000,00 FINANCIÁ. CASA ALV., CANCELLI 130m², LAJE, 4 QUARTOS, WC. SOCIAL., SALA, COPA, COZ., EDIC., CHURRASQ., WC., MAIS 1 QTO., GARAG. 2 VAGAS, DEMAIS DEPEND.,R\$ 340.000,00. .

SOBRADO NOVO MOBILIADO NO PARQ. SÃO PAULO, 140m² SUITE COM SACADA, 2 QTOS., WC., SOCIAL, COZ., SALA ESTAR/JANTAR EDÍCULA, C/ CHURRASQ.; E LAVAND., COBERTAS, ESPAÇO NO FUNDO GARAG., 2 VAGAS,R\$ 480.000,00.

SOBRADO JD. NOVO MILENIO, 180m², SALA ESTAR E JANTAR, COSINHA PLANEJADA, EDÍCULA, WC., SUITE MASTER C/ SACADA, MAIS 2 QTOS., BEM GRANDES, WC., SOCIAL, GARAGEM 2 VAGAS, AC., TROCA, 2 APTOS., OU CASAS,R\$ 600.000,00.

SOBRADO NOVO JD. FLORENÇA, prox. univel 3 qtos., demais depend., garagem, 1 vaga, aceita troca por terreno igual ou menor valor,R\$ 230.000,00.

SOBRADO NOVO PQ. SÃO PAULO SUITE, 2 QTOS., C/ SACADA, DEMAIS DEPEND. GARAG. 2 VAGAS, EDÍCULA C/ CHURRASQ. ESPAÇO NOS FUNDOS 5 MINUTOS DO CENTRO,R\$ 350.000,00

SOBRADO NOVO PIONEIROS CATARINENSE - 120m² SUITE, 2 QTOS., DEMAIS DEPEND. GARAG. 2 VAGASR\$ 350.000,00 .

SOBRADO JD. PQ. S. PAULO, 270m², DUAS SUITES, SENDO UMA MASTER, MAIS 2 QUARTOS, SACADA, DEMAIS DEPEND., GARAG. 2 VAGAS, PISCINA, EDÍCULA COM COZINHA, MAIS 3 PEÇAS, CHURRASQ.,R\$ 600.000,00 LOTE 12X38 FINANCIÁ

SOBRADO ALTO PADRÃO PQ.S.PAULO 200m² SUITE MASTER, SACADA, 2 QTOS., SALAS ESTAR/JANTAR, COZ., LAVABO, EDIC.CHURRASQ., LAVAND., LOTE 12X42, DEMAIS DEPEND.,R\$ 1.000.000,00 AC. PROPOSTA,

TERRENO CENTRO C/ CASA DE MADEIRA BEM CONSERVADA RUA 7 DE SETEMBRO 12x35R\$ 420.000,00, Ac. Apartamento, ou chácara no lago azul. Menor valor

TERRENO PARQ. SÃO PAULO 12X45 COM DUAS CASAS UMA- DE MADEIRA E UMA DE ALVENARIA BEM LOCALIZADO,R\$ 265.000,00 ESTUDA PROPOSTA

IZ IMOBILIÁRIA ZANEL Administração e Vendas CRECI 1696-J www.imobiliariazanel.com.br

Table with 2 columns: APARTAMENTOS and IMÓVEIS PARA LOCAÇÃO. Lists various properties with prices and conditions.

Table with 2 columns: CASAS and SALA. Lists houses and commercial spaces with prices.

Table with 2 columns: IMÓVEIS PARA VENDA. Lists rural and urban properties for sale with prices.

BERNARDI CORRETORES DE IMÓVEIS F (45) 3224-5443 - www.imeisbernardi.com.br

ALUGA: Casa para locação comercial com 350m² aproximadamente, situada na Rua Sete de Setembro, entre a Rua Maranhão e Rua Sta. Catarina, com várias salas e suítes, amplos espaços, com possibilidade de amplo estacionamento na parte da frente do imóvel. Ideal para clínicas, escolas e escritórios em geral. R\$ 5.500,00.

G.C. BERNARDI - CRECI F 9775 - O.A. BERNARDI - CRECI F14978 RUA PARANÁ Nº 3033 - SALA 101 - ED. CENTRO EMPRESARIAL FORMATO



Presença
imóveis

CRECI J04494

Av. Assunção, 103 - Alto Alegre - (45) 3096-2020



APARTAMENTOS

- R\$ 120 mil – Res. Cascavel** Pq Verde 2 quartos sala cozinha banheiro, 1 vaga de garagem.
- R\$ 120 mil – Res. Nova conquista** coqueiral 2 quartos sala cozinha banheiro, 1 vaga de garagem.
- R\$ 155 mil – Ed. Kunz** Rua Tinguis com 2 quarto, sala, cozinha, bwc, 1 vaga de garagem.
- R\$ 162 mil – Ed. Kunz** Rua Tinguis com 2 quarto, sala, cozinha, bwc, 2 vaga de garagem.
- R\$ 180 mil - Ed. Por do Sol** - São Cristóvão Rua Mato Grosso 3 qtos, Sala 2 Ambientes, Cozinha, Área de Serviço, BWC com 1 vaga de garagem.
- R\$ 180 mil – Ed. Jardim dos Ipês** Jd Cristal Rua Padre Ricardo com 2 quartos, sala, cozinha, sacada com churrasqueira 1 vaga de garagem.
- R\$ 180 mil - Ed. Hyde Park** - Neva Rua Marechal Deodoro 2 qtos, Sala 2 Ambientes, Cozinha planejada, Área de Serviço, BWC com armário com 1 vaga de garagem.
- R\$ 184 mil - Ed. Silver Tower - Pq São Paulo** valores á partir de 184 mil opção para 2 vagas de garagem, planta com 1 suíte + 1 qto e 1 suíte + 2 qtos.
- R\$ 240 mil - Ed. Oclidio Tolotti** – Pq São Paulo Rua Quintino Bocaiúva, 3qtos, 1 vaga de garagem, sacada fechada com churrasqueira.
- R\$ 242 mil - Ed. Grand Hudson** – Alto Alegre Rua Paraguai, 431, planta 4, 1 suíte+ qtos, 2 vagas de garagem, sacada com churrasqueira.
- R\$ 340 mil - Ed. Ana Maria Effgen** Coqueiral Rua João Lili Cirico 1suíte com closet e banheira + 01 qto, sala em dois ambientes, cozinha planejada sacada com churrasqueira 2 vagas de garagem.
- R\$ 550 mil – Ed. Grand Ville** Centro Rua Minas Gerais, 1 suíte com hidro + 2 qtos, sala 3 ambiente, sacada com churrasqueira, 2 vagas de garagem.

CASAS

- R\$ 150 mil – Florais do Paraná** Rua Antonio Pexe 3 qtos, sala, cozinha, WC garagem para 2 carros.
- R\$ 150 mil – Jd Montreal** Rua Souza Naves Sul 2 qtos, sala, cozinha, WC, garagem.
- R\$ 165 mil – Florença** Rua Clevelandia 3 quartos, sala, cozinha, WC, 2 vagas de garagem casa esquina.
- R\$ 160 mil – Angra dos Reis** Rua Tupis com 2 qtos, sala, cozinha, WC, 2 vagas de garagem.
- R\$ 180 mil – Angra dos Reis** - Rua Alcides da Costa Ribeiro 1st +1 qtos Sala, cozinha, área de Serviço, WC, com 1 vaga de garagem.
- R\$ 180 mil – Esmeralda** – Rua Rubi com 2 qtos, sala, cozinha, e WC, área de serviço, 228 m² terreno.
- R\$ 180 mil – Paulo Godoy** Av. Tito Muffato com 3 qtos, Sala, cozinha, WC com 2 vaga de garagem.
- R\$ 180 mil – Faculdade** Rua Prates com 2 qtos, Sala, cozinha, WC com 2 vaga de garagem, 150 m² área construída, 448 m² terreno casa de madeira.
- R\$ 190 mil – Angra dos Reis** Rua Tupis com 1st + 2 qtos WC com 2 vagas de garagem 70 m².
- R\$ 190 mil – Floresta** Rua João de Barro com 3 qtos, sala, cozinha, área de serviço, WC com 264 m² terreno
- R\$ 190 mil – Santa Maria** – casa em madeira com 2 quartos e demais dependência terreno 300 m², vende ou troca por imóvel em Cascavel.
- R\$ 190 mil – Santa Cruz** Rua Itaquatiara casa com 1 suíte, 2 qtos, sala, cozinha, WC social, lavanderia 68 m² com churrasqueira nos fundos.
- R\$ 210 mil – Terra Nova Cascavel 1** Rua Av. das Torres com 1 suíte, 2 qtos, cozinha, 2 vagas de garagem com 67 m².
- R\$ 215 mil – 14 de Novembro** casa mista com 3 quartos, sala, cozinha, WC, garagem para 2 carros.
- R\$ 240 mil – Terra Nova Cascavel 1** Rua Av. das Torres com 1 suíte, 2 qtos, cozinha, 2 vagas de garagem com 67 m² + ampliação.
- R\$ 260 mil – Faculdade** Rua administração casa em madeira com terreno de 364 m².
- R\$ 270 mil – Universitário** Rua Administração 3 qtos, sala ,cozinha casa de madeira de 481 m².
- R\$ 310 mil – Fag** Condomínio Terra Nova 1 com 1 st + 2 qtos, sala, cozinha com 2 vagas de garagem 87 m² construída.
- R\$ 520 mil – Angra dos Reis** – Rua Tupinambás casa com piscina, banheira com hidro, edícula com churrasqueira, 1 suíte + 2 quartos.
- R\$ 680 mil – Pq São Paulo** - Rua Joaquim Távora casa com sala comercial com 3 qts, 2 salas 02 wc, área de laser, imóvel com 708 m².
- R\$ 850 mil - Alto Alegre** -Rua Fagundes Varela com 1 St + 2 qtos, closet com armários , sala estar, sala de TV com painel, cozinha Planejada com fogão cook top, área de serviço, WC Social, com 4 vagas de garagens possui área de lazer com churrasqueira, armários, fogão, forno, bancada em granito, quarto para visita, banheiro, aquecimento solar em todos os pontos inclusive piscina, com 300 m² de área construída e 585 m² de área do terreno

TERRENOS

- R\$ 110 mil – Veneza** Rua França entre as Ruas Lisboa e Madrid, medindo 12x30 = 360m²
- R\$ 120 mil - Morumbi** Jd Mantovani total de 200 m² com medindo de 10 x 20 m² .
- R\$ 180 mil - Morumbi** Jd Mantovani total de 500 m² são 2 terrenos 20 x 25 m².
- R\$ 210 mil – Florais do Paraná** 500 m² 20 x 25 m.
- R\$ 380 mil – Centro** Rua Visconde do Rio Branco 15 x 43 m terreno com kitinetes
- R\$ 420 mil - Neva** Rua Osvaldo Cruz área total de 687,5 m² com medidas de 12,5 x 55 m
- R\$ 550 mil – Centro** Rua Antonina terreno área total de 451,2 m² 12 x 37,6 m².
- R\$ 620 mil – São Cristóvão** Rua Estilac Leal, terreno com 7 kitnetes construídas e alugadas medindo 600 m² total.

COMERCIAIS

R\$ 980 mil – BARRACÃO PARA SUPERMERCADO Sala comercial térrea, com aproximadamente 600 m², contendo 02 banheiros privativos com vestiários e 02 banheiros sociais, com espaço para depósito. Sobreloja com aproximadamente 250 m² contendo 03 quartos, 01 suíte, banheiro social, sala de estar, cozinha, lavanderia, área de lazer com churrasqueira e sótão com aproximadamente 100 m². Área total construída de aproximadamente 950 m², toda em alvenaria

R\$ 100 mil – RESTAURANTE SANTÉ – Av. ROCHA POMBO, restaurante todo equipado com fogão industrial e clientela formada.

SOBRADOS

- R\$ 280 mil – Padovani** Rua Elias Maximiliano com 1 Suíte com sacada + 2 qtos, sala, cozinha área de serviço, WC com 2 vaga de garagem possui Edícula com 140 m² de área construída e 125 m² de área do terreno.
- R\$ 320 mil – Porto Seguro** Rua Euvira com 3 quartos, sala, cozinha, área de serviço, WC, lavabo 01 vaga de garagem 104 m² área construída.
- R\$ 470 mil – Porto Seguro** Rua Mario Miguel de Melo 1 suíte + 2 qtos, sala, cozinha, área de serviço garagem para 2 carros com 142 m² área construída.
- R\$ 520 mil – Centro** Rua Paraná Com 1 Suíte com sacada + 2 qtos, Sala 2 ambientes, cozinha, área de Serviço, WC social, lavabo com 2 vagas de garagem 130 m² de área construída.
- R\$ 900 mil – Canadá** Rua São Borja com 1 suíte máster , demi-suíte , sala de estar , sala de jantar, cozinha com móveis planejados, edícula com churrasqueira, quarto e banheiro, piscina, garagem para 4 carros 490 m² de terreno.

LOCAÇÃO

- SALAS COMERCIAIS** – Universitário medindo 94m², 79m², 63m² EXCELENTE LOCALIZAÇÃO, valores a negociar.
- SALA COMERCIAL** – Rua Recife próximo clube Comercial 140 m² R\$ 2.100,00
- R\$ 550,00 – APTO** – ANGRA DOS REIS com 2 qtos sala e cozinha conjugada, sacada, 1 vaga de garagem, ISENTA TAXA DE CONDOMÍNIO E ÁGUA.
- R\$ 550,00 – APTO** – ED. PORTAL DON PEDRO AV. Tito Muffato com 2 qtos sala e cozinha, 1 vaga de garagem.
- R\$ 650,00 APTO – Ed. Jardim dos Ipês** Jd Cristal Rua Padre Ricardo com 2 quartos, sala, cozinha, sacada com churrasqueira 1 vaga de garagem.
- R\$ 750,00 APTO** - ED. ESTRELA na Av. Brasil Centro com 1 St + 2 qtos, sala 2 Ambientes, cozinha, área de serviço, WC condomínio aproximado R\$ 50,00, SEM GARAGEM.
- R\$ 750,00 APTO** – ED. MARIO COPACHINSKI Rua Amarildo Passos FAG 1 suíte + 1 qto, sala, cozinha, banheiro e 1 vaga garagem.
- R\$ 1.590,00 APTO** - ED. BARCELONA Rua Rio de Janeiro centro com 1 St + 2 qtos, sala 2 ambientes, cozinha, área de serviço, WC com 2 vagas de garagem, condomínio aproximado R\$ 300,00
- R\$ 2.500,00 APTO** – ED. CASABLANCA Rua Mato Grosso Centro com 3 suítes + 1 qto, sala 2 ambientes, cozinha planejada, área de lazer com churrasqueira, 3 vagas de garagem.
- R\$ 1.800,00 SOBRADO** – Rua Costa e Silva, 1 suíte com closet + 2 quartos, sala de estar e jantar, cozinha, lavanderia, churrasqueira e garagem para 3 carros.
- R\$ 1.900,00 - SOBRADO** Centro Rua Paraná com 1 St com sacada, 2 qtos, sala 2 ambientes, cozinha, área de Serviço, WC social, lavabo com 2 vagas de garagem Possui cerca elétrica, churrasqueira, cozinha e banheiro com armários.

DESTAQUES



R\$ 180 mil - Ed. Hyde Park - Neva Rua Marechal Deodoro 2 qtos, Sala 2 Ambientes, Cozinha planejada, Área de Serviço, BWC com armário com 1 vaga de garagem.



⁴⁵ 3037-5323 ⁴⁵ 9972-8153
www.imobiliariasecurita.com.br
Rua Rio de Janeiro, 552, Centro, Cascavel/PR



Recanto Tropical



SOBRADO
208m²
Alto padrão
Suíte
2 Demi suíte



CONSTRUTORA ACM

Floraís do Paraná

Casas com 64m²



CONSTRUTORA ACM





Condomínio Alto do Morumbi

Qualidade e segurança.

CHEGA DE ALUGUEL

Financiamento próprio,
direto com a construtora.

ligue:
3224-1144

**Aceitamos carro,
motocicleta ou terreno
como entrada.**



Casa própria
TRIVELATTO

Casa Própria

TRIVELATTO

www.casapropriatrivelatto.com.br



Já nas Bancas



**AS MULHERES ESTÃO
CHEGANDO LONGE.
ÀS VEZES ATÉ DEMAIS.**



Já nas bancas

ÉPOCA



creci 7297 GERSON PARANHOS

www.gersonparanhos.com.br CORRETOR DE IMÓVEIS

APARTAMENTOS

ED. SAN MARINO: PROX. AD'ANGELIS, SUÍTE + 2 QUARTOS, SALA, COZINHA, WC SOCIAL, SACADA, UMA VAGA DE GARAGEM, ACEITA-SE TROCA POR CASA OU TERRENO -R\$ 280.000,00
APTO. REGIÃO DA UNIPAR: REFORMADO, SUÍTE COM CLOSET + 2 QUARTOS, SALA, COZINHA BANHEIRO E GARAGEM, QUITADO R\$ 230.000,00
APTO. ED. MARCIA REGINA: (PROX. O SEBRAE), 63,77 M², 2 QUARTOS, SALA, COZ. BANHEIRO, LAV. 1 VAGA DE GARAGEM R\$ 160.000,00

CASAS / SOBRADOS

CASA JD. TROPICAL: ALV. APROX. 300 M², SUÍTE + 2 QUARTOS, 2 SALAS, E DEMAIS DEP., EXCELENTE LOCALIZAÇÃO, RUA DAS HORTENCIAS, 140, ACEITA-SE, CASA OU CHÁCARA DE MENOR VALOR R\$ 800.000,00
SOBRADO NO COUNTRY: 152,00 M², SUÍTE + 2 QTOS. 2 SALAS, COZ. C/ ARMÁRIOS, WC SOCIAL, LAVABO, SACADA, LAV. CHURRASQ. 2 AR COND. GARAGEM P/ 2 CARROS R\$ 580.000,00
CASA NO CANCELLI: ALV. 145 M², 2 QUARTOS, SALA, COZ. BANHEIRO, LAV., DEP. EMPREGADA, GARAGEM + EDÍCULA, LOTE 420,00 M², RUA ALSIR DA MOTTA, 316 R\$ 380.000,00
SOBRADOS NA UNIOESTE: 4 JUNTOS ÁREA TOTAL CONSTRUÍDA DE 252.93 M², CADA SOBRADO POSSUI 2 QUARTOS, SALA, COZINHA, BANHEIRO, ALUGADOS R\$ 360.000,00
SOBRADOS NOVOS: 135,00 M², SUÍTE + 2 QUARTOS. SACADA, SALA, WC SOCIAL LAVABO, 2 VAGAS DE GARAGEM R\$ 300.000,00
SOBRADO NA PLANTA: 100,00 M², SUÍTE + 2 QUARTOS + DEPENDÊNCIAS R\$ 220.000,00
CASA NO GUARUJÁ: ALV. 144,00 M², SUÍTE + 2 QUARTOS, SALA, COZINHA, BANHEIRO E GARAGEM, LOCALIZADA NA RUA GLOXINIAS, 1162 R\$ 220.000,00
SOBRADOS NOVOS: 80 M², 2 QTOS., SACADA, SALA, LAVABO, WC. SOCIAL, GARAGEM R\$ 175.000,00
CASA EM CONDOMÍNIO NA CLAUDETE: ALV. 3 QUARTOS, SALA, COZINHA, BANHEIRO, LAVANDERIA E UMA VAGA DE GARAGEM, RUA TUIUTI, 1225 R\$ 170.000,00

LOTES À VENDA

ESQUINA NA FAG: 612,00 M² (17.50 X 35,00), RUA JOÃO CORREA COM ANÍBAL CURI .. R\$ 420.000,00
VALE DO SOL (REGIÃO DO PARQUE VERDE) 399,00 M², 14,00 X 28,50, R\$ 310.000,00
LOTE NA NEVA: 336,00 M², (12 X 28), COM CASA MISTA 113,00 M², 4 QUARTOS + DEPENDÊNCIAS, RUA MAJOR OSCAR PEREIRA, 571 R\$ 250.000,00
JD ALVORADA: 684,00 M² ENFRENTE O COLÉGIO, C/DUAS CASAS SIMPLES R\$ 200.000,00
TURISPARQUE: 450,00 M² (15 X 30), RUA PEDRO BAU PROX. AV. ITAÍPU, R\$ 160.000,00

Rua Souza Naves, 4150 - abaixo do Itau Fone 3225.2540 - 9972.3834 - 8403.0652

CADINI IMOVEIS Plantão: (45) 9822-1888 (45) 3038-0777 www.cadiniimoveis.com.br VENDA - LOCAÇÃO - AVALIAÇÃO

VENDAS

APARTAMENTOS R. Presidente Juscelino Kubitschek, coqueiral - Ed. Presidente JK: 51,90m², 2 quartos, sala, cozinha, wc a partir de R\$ 175.472,00
R. Castro Alves, centro - Ed. Veredas: 95m², 2 quartos, sala, cozinha com churrasqueira, wc, lavanderia a partir de R\$ 234.500,00
R. Curitiba, nº 1591 - Curitiba Residence: 100m², 1 suite, 2 quartos, cozinha, sala, sacada c/ churr., gar. a partir de R\$ 239.764,80
R. Marechal Floriano - Residencial Sonata: 111m² suite, 1 quarto, wc, sala, sacada c/ churr., coz., garagem a partir de R\$ 275.000,00
R. Pernambuco, centro - Ed. Valparaíso: 143m², suite, 2 quartos, sala, cozinha, wc, lavanderia a partir de R\$ 302.000,00
R. Francisco Bartnik, coqueiral - Oliva Garden: 154m², suite, 2 quartos, sala, cozinha, banheiro, lavanderia. a partir de R\$ 330.000,00
R. Paraná, centro - Ed. Tulipa: 167m², 1 suite, 2 quartos, sala, cozinha, wc, sacada c/ churrasq., lavanderia a partir de R\$ 435.035,83
R. Presidente Kennedy, 717 - Ed. Bellatrix: 169m², 1 suite, 2 quartos, sala, cozinha, wc, sacada c/ churrasq. a partir de R\$ 445.000,00
TERRENOS LOTEAMENTO ECO PARK: 200m² sendo 10x20m, ao lado do IFET, até 150x para pagar..... a partir de R\$ 65.000,00
FLORAIS DO PARANÁ: 250m² sendo 10x25m, ao lado do IFET, até 120x para pagar..... a partir de R\$ 77.200,00
LOTEAMENTO MIRANTE: 200m² sendo 10x20m, Rua Laurentino Antonio dos Santos, nº144..... R\$ 110.000,00
SANTO ONOFRE: 525m², taxa de ocupação de 60%, quadra 26 lote 12, Rua Potiguaras nº535..... R\$ 250.000,00
CENTRO: 660m² sendo 12x55m, próprio comércio, próx. ao Hospital Salete, 70% tx ocupação..... R\$ 600.000,00
CENTRO: 715m² sendo 13x55m, tx ocupação 70%, próximo a Pão de Ló, aceita-se propostas..... R\$ 720.000,00
CASAS R. Estocolmo, 890 - Itália Nova: 60m², laje, 02 quartos, sala, cozinha, banheiro, garagem..... R\$ 135.000,00
R. Venezuela, 251 - Região do Lago: 562m², 01 suite, 02 quartos, sala, cozinha, wc, lavanderia, garagem..... R\$ 390.000,00
R. Nereu Ramos, 2325 - prdx. JL: 560m², laje, 01 suite, 03 quartos, 02 salas, wc, cozinha, lavanderia R\$ 630.000,00
R. Flamboyant, 1969 - Coqueiral: 444m², 01 suite, 06 quartos, 02 salas, cozinha, wc, 02 garagem, cozinha R\$ 630.000,00
SOBRADOS Travessa Lajeado: 120m², 01 suite, 2 quartos, copa, cozinha, banheiro social, lavanderia, garagem..... R\$ 300.000,00
R. Osvaldo Cruz, 101 - Na Neva: 138m², 01 suite c/ closet, 02 quartos, sala, cozinha, lavanderia, churras., garagem..... R\$ 370.000,00
R. Estanislau Chervinski - Cod. Jardim Botânico: 136m², 01 suite, 02 quartos, sala, wc, garagem, edícula..... R\$ 480.000,00
R. Rio de Janeiro - centro: 210m², 01 suite, 02 quartos, banheiro parte de cima; sala, cozinha, lavanderia, banheiro social, garagem para 02 carros e churrasqueira R\$ 550.000,00
R. Hyeda Baggio Mayer, 2494 - Na Neva: 204m², 1 suite c/ closet, 2 quartos, banheiro social, lavabo, sala, cozinha, lavanderia, churrasqueira, garagem p/ 3 carros..... R\$ 600.000,00

DESTAQUES

VENDA H. RIEGER RESIDENCE R. Presidente Bernardes, 1620: apartamento com 142m², 01 suite, 02 quartos, banheiro social, cozinha, sala, sacada com churrasqueira, lavanderia, 02 vagas garagem. a partir de R\$ 349.835,68

VENDA PRIME TOWER RESIDENCE Na Rua Marechal Deodoro, 3604 - 141m² sendo 01 suite master, 02 quartos, sala, cozinha, lavanderia, 02 garagens, espaço p/ adega R\$ 356.631,00

VENDA JACARANDÁ BOULEVARD R. Francisco Bartnik: apartamento com 116m² área total, 01 suite, 02 quartos, cozinha, sala, 02 vagas de garagem, sacado com churrasqueira, lavanderia. a partir de R\$ 256.256,00

LOCAÇÕES

QUITI PROX. UNIOESTE - R. Filosofia, 1237: 01 quarto, sala/cozinha, banheiro, lavanderia R\$ 400,00
QUITI AO LADO DA UNIOESTE - R. Arquitetura, 1228: 01 quarto, sala/cozinha, banheiro, lavanderia, sacada... R\$ 400,00
APTO ED. HIDROBOMBAS - R. Uruguai, 1251: 80m², 01 suite, 01 quarto, sala, cozinha, lavanderia, garagem R\$ 800,00
CASA NO PARQUE SÃO PAULO - R. Souza Naves, nº 696: 90m², 03 quartos (com mobília), sala, banheiro, cozinha mobiliada, lavanderia, garagem, quintal grande..... R\$ 1.200,00
SALA COMERCIAL - R. General Osório: 117 m² mezanino, banheiro para cadeirante, lavanderia descoberta..... R\$ 1.800,00

Rua Presidente Bernardes, 1883 mais imóveis acesse: www.cadiniimoveis.com.br Centro - Cascavel - PR

KASSOL Credibilidade a serviço de seus sonhos! www.kassolimoveis.com.br NEGÓCIOS IMOBILIÁRIOS |45| 3096-8383 / Plantão: 9818-8383 APARTAMENTOS

ED. Prime Tower Residence - Localizado na R. MARECHAL DEODORO - CENTRO. Com 1 Suite Master, 2 Quartos, Sala Estar e Jantar, Sacada com Churrasqueira e Pia, Cozinha, Área de Serviço, BWC Social. Com 2 vagas de garagens cobertas. Possui 146,24 m² de área total e 83,59 m² de área privativa. Valor R\$ 337.906,00.
ED. Maria Vitória II - Apto Localizado na R. PUBLIO PIMENTEL - ALTO ALEGRE. Com 3 quartos, sala 2 Ambientes, cozinha, área de serviço, churrasqueira, 2 Bwc social. Com 1 vaga de garagem coberta. Condomínio R\$ 50,00. Possui portão eletrônico. Valor R\$ 250.000,00.
ED. Tanielle. Localizado na R. VISCONDE DO RIO BRANCO - CENTRO. Com 1 Suite Simples, 2 Quartos, Sala 2 Ambientes, Sala de Jantar, Cozinha Planejada, Área de Serviço, Dep. de Empregada, BWC Social. Com 1 vaga de garagem coberta. Semi mobiliado. Possui 182 m² de área total e 162 m² de área privativa. Valor R\$ 340.000,00.
ED. Grand Club - Localizado na R. BARTOLOMEU DE GUSMÃO - JD PACAEMBU. Com 1 Suite Simples, 2 Quartos, Sala 2 Ambientes sacada com Churrasqueira e Pia, Cozinha, Área de Serviço, BWC Social. Com 1 vaga de garagem coberta. Possui 110 m² de área total e 78 m² de área privativa. Possui elevador social, portaria, portão eletrônico. Valor R\$ 290.000,00.
ED. SOLYFRAN - Localizado no Bairro ALTO ALEGRE. Com 2 Quartos com sacada, Sala 2 Ambientes, Cozinha Americana. Com 1 vaga de garagem coberta. Possui elevador social, hall social, portão eletrônico. Valor R\$ 173.670,00.
Edifício Residencial ARAUCO - Lançamento. R. Manoel Ribas, entre Ruas Rio de Janeiro e São Paulo. CENTRO. Apartamentos com seis tipos de plantas. Metro quadrado varia entre. R\$ 1.484,79 a R\$ 1.620,00. Excelente oportunidade para investimento!!!
ED. Belle Vile - Localizado na R. RIO DE JANEIRO - CENTRO. Com 1 Suite Simples, 2 Quartos, Sala 2 Ambientes com sacada, Cozinha Planejada, Área de Serviço, 1 BWC Social. Com 1 vaga de garagem coberta. Possui 100 m² de área total e 75 m² de área privativa. Possui elevador social, portão eletrônico. Valor R\$ 260.000,00

CASAS / SOBRADOS

Casa localizada na R. JUSCELINO KUBITSCHEK - CENTRO. Com 2 Suite Simples, 1 Quarto, Sala Estar, Sala de Jantar, Cozinha, Área de Serviço, 1 BWC Social semi mobiliado. Pintura boa. Possui Edícula com Churrasqueira e pia. Com 146 m² de área construída e 396 m² de área do terreno. Valor R\$ 480.000,00.
Sobrado localizado na R. FAGUNDES VARELA - JD TROPICAL. Com 1 Suite Master com sacada, 2 Quartos com sacada, 1 Quarto, Sala Estar, Sala de Jantar, Sala Íntima, Jardim de Inverno, Cozinha Planejada, Dep. de Empregada, Área de Serviço Planejado, BWC Social, Lavabo. Com 2 vagas de garagens cobertas. Com 1 vaga de garagem descoberta. Possui portão eletrônico, cerca elétrica e piscina aquecida. Valor R\$ 1.000.000,00
BARRACÃO localizado na R. VITÓRIA - NEVA. Com 250 m² de área total. Valor R\$ 900.000,00.
Sobrado na AV TOLEDO - CENTRO. Comercial e Residencial. Ótima localização. Com 1 Suite com Hidro com sacada, 2 Quartos, 1 Closet, Sala de TV com sacada, Cozinha, Copa, 1 BWC Social, BWC de Serviço. Com 2 vagas de garagens cobertas. Com 343 m² de área construída e 532 m² de área do terreno. R\$ 1.500.000,00.
Casa localizada na R. CASUARINA - JD PARQUE VERDE. Com 1 Suite Simples, 2 Quartos, Sala 2 Ambientes, Cozinha, 1 Bwc social. Com 1 vaga de garagem cobert. Possui Edícula com Despensa, Churrasqueira. Com 222 m² de área construída e 300 m² de área do terreno. Valor R\$ 300.000,00.

TERRENOS

Terreno localizado na BR 369 - ZONA RURAL. Área total de 1200 m². Com medidas de 24 m largura por 50 m de comprimento. Possui Água, Arborização, Luz, Calçada. Valor R\$ 100.000,00.
Terreno na R. EPIPHANIO ABREU DE FIQUEIREDO - JD NOVO MILENIO - Área total de 187,5 m². Com medidas de 6,25 m largura por 30 m de comprimento. Possui Asfalto, Luz. Valor R\$ 90.000,00.
Terreno localizado na R. EDI DOMINGOS DALLA COSTA - VILA DIONE. Terreno Residencial. Área total de 489 m². Valor R\$ 245.000,00
Terreno no Resid Treviso localizado na AV. TITO MUFFATO FAG. Terreno Residencial. Área total de 630 m². Possui Água, Asfalto, Luz, Esgoto, Calçada. Valor R\$ 365.131,77.

R. Visconde do Rio Branco, 2856 - Centro - Cascavel - PR

Treviso Imóveis Ltda. Desde 1981 CRECI 989 J Venda | Administração | Avaliação

Av. Brasil, 5980 - Conj. 110 - Fone/Fax (45) 3225-4240 CEP 85812-001 - Cascavel - Paraná E-mail: imobiliariatreviso@uol.com.br - www.trevisoimoveis.com.br

VENDAS

JARDIM NOVA YORK: casa em alvenaria com 110 m2, mais dois aptos 60 m2 cada, terreno 448 m2, na Matelândia, de esquina. R\$500.000,00
TERRENOS: com 668 m2 cada, área comercial e residencial
LOCAÇÃO: SOBRADO: 01 suite com closet, 02 dormitórios, sala, cozinha com pia e armários e fogão, lavabo, banheiro social, área de serviço, churrasqueira, Rua Castro Alves, 2908. R\$1.300,00 mais encargos
ED. OURO FINO: suite c/closet, 03 dorm. sacada com churrasqueira, armários na coz., 04 vaga de garagem, na Recife, R\$1.800,00, mais encargos
ED. BARCELONA: 01 suite, 02 dorm., cozinha com armários, banheiros com armários, 02 vagas, pronto, próx. rodoviária. Aluguel: R\$1.500,00 mais encargos
ED. SUL BRASILEIRO: Apto 22, com 02 dormitórios, sala, cozinha com armários, banheiro, no calçadão, próx. Cathedral, sem vaga- R\$600,00
NEVA: Edif. pequeno, Apto. térreo, com 02 dorm. sala 02 amb., uma vaga, Aluguel R\$500,00 mais taxas.
KITINETE: na rua JK, perto da UNIPAR. Balcão com pia, banheiro, Aluguel R\$350,00
ED. SAN FERNANDO: 02 dormitórios, sala, cozinha com armários, banheiro, piso parquê, garagem, edif. com piscina, Rua Souza Naves, 4081 - R\$650,00, mais taxas
RESIDENCIAL MORADA DO SOL: Apto. 03 dormitórios, sala, cozinha, banheiro, área de serviço, piso cerâmico, 01 vaga de garagem, Rua Jorge Lacerda, 855, próx. Shopping JL, R\$600,00 mais taxas.
APARTAMENTO: 02 dormitórios, sala, na cozinha balcão com pia, banheiro, área de serviço, sacada, na rua JK, perto da UNIPAR. Aluguel R\$600,00, mais encargos.



2 quartos
Sala de estar / jantar
Banheiro Social
Cozinha
Área de Serviço
1 ou 2 vagas na garagem

Área total de 90m² | Área privativa de 60m²

Área aproximada



3 quartos
Sala de estar / jantar
Banheiro Social
Lavabo
Cozinha
Área de Serviço
2 vagas na garagem

Área total de 120m² | Área privativa de 73m²

Área aproximada

Rua Rafael Picoli, 2791, 2827 e 2863
Cascavel - PR

Lazer

Salão de festas
Churrasqueira
Playground
Praça com bancos e floreiras

Segurança

Guarita de segurança
Garagens no subsolo
Câmeras de vigilância
Cerca elétrica em todo o condomínio

Central de vendas

(45) 3224.3886
(45) 9971.2664

@ vendas@krum.com.br

www.krum.com.br



Realizando sonhos em cada detalhe

Todas as imagens, fachadas e plantas com sugestões de decoração são de caráter ilustrativo, não fazendo parte do contrato de aquisição do imóvel.

CRECI: J-3508

45 3224.5043
Fax 3038.5043

www.imobiliarialal.com.br

Rua Marechal C. Rondon, 2206 1º Andar - Esq. c/ Av. Brasil

PLANTÃO/VENDA
9857-0708

IMÓVEIS PARA LOCAÇÃO

TIPO	LOCALIZAÇÃO	CARACTERÍSTICAS	VALOR
Prédio	Av. Tancredo Neves, esq. Marechal Floriano	640m ²	6.000,00
Barracão	R. Vasco da Gama, Pioneiros Catarinense	1.356,22m ²	12000,00
Barracão	R. Cristóvão Colombo, saída para Foz do Iguaçu	540m ²	5000,00
Barracão	R. Fortaleza, 229 - Centro		3000,00
Barracão	R. Guinardi s/n - Country	barracão com 220,00m ² , c / uma casa c/ 02qtos, sl, coz, bwc, garagem	2500,00
Barracão	R. Vitoria, 2237 - Alto Alegre		1800,00
Barracão	R. Br. 369 - Lago azul	7.500,00m ²	consulte-nos
Sala Coml.	Av. Toledo, 297 - Centro - sala nº 1	67,34m ²	consulte-nos
Sala Coml.	R. Recife, 1991 - Centro - salas nº 05	50,82m ²	consulte-nos
Sala Coml.	R. Pio XII, proximo a Rua Olívia Kucinski	sala nº 01 - 220,42m ²	2.700,00
Sala Coml.	R. Pio XII, esquina com a rua Olívia Kucinski	sala nº 04 - 178,69m ²	2.700,00
Sala Coml.	R. Pio XII, proximo a Rua Olívia Kucinski	sala nº 02, 03 - 178,69m ² - cada sala	2.200,00
Sala Coml.	Av. Brasil, 6977 - Centro	60,00m ²	2.000,00
Sala Coml.	R. Marechal C. Rondon, 2260 - sala 03 Centro Coml. Beux		1.500,00
Sala Coml.	Av. Brasil, 9240 - Coqueiral	60,00m ²	1.500,00
Sala Coml.	R. Marechal Rondon, 2731 - Centro	78,36m ²	1.300,00
Sala Coml.	R. Paraná, 1203 - 12º andar - Centro Empresarial Cascavel	100m ² - com 04 salas	1.200,00
Sala Coml.	R. Av. Piquiri, ao lado nº 381	80,00m ² -	1.100,00
Sala Coml.	R. Antonio Alves Massaneiro, 2361 - Ed. Felipe Adura	78,00m ² - sala 1103	500,00
Apto	R. Rio de Janeiro, 956 - Res. Alto Leblon	mobiliado suite, qto, sala, coz, bwc, garagem	1.500,00
Apto	R. Manoel Ribas, 2621 - Apto 01 - Centro - Ed. Mediterraneo	suite, 02qtos, sala, coz, bwc, dep. de empr, área serviço, garagem	1.500,00
Apto	R. Rio de Janeiro, 2544 - Ed. Leilamira - Apto 22	suite, 02qtos, sala, coz, bwc, garagem	1.200,00
Apto	R. Pernambuco, 507 - Apto 304 - Ed. San Marino	suite, 02qtos, sala, coz, bwc, garagem	1.000,00
Apto	R. Manaus, 2134 - apto 404 - Bl.01 - Res. Ecoville	02qtos, sala, coz, bwc, garagem	850,00
Apto	R. Publio Pimentel, 257 - Res. Bella Vita - Alto Alegre	suite, 02qtos, sala, coz, bwc, garagem	780,00
Apto	R. Bororos, esq. c/ Rua Pinus - Res. Florença Santa Cruz	03qtos, sala/coz, bwc, área de serviços, garagem	700,00
Apto	R. Salgado Filho, 2704 - Apto 43 - Res. Solares	02qtos, sala, coz, bwc, garagem	680,00
Apto	R. Rafael Picoli, 2863 - Apto 18 Bl. A - Res. Stuttgart	02qtos, sala, coz, bwc, garagem	600,00
Apto	R. Rio Grande do Sul, 2193 - Res. Almaden - Apto 114	qto, sala/copa, coz/lavanderia, bwc, garagem coberta	600,00
Apto	R. Rafael Picoli, 2827 - Apto D - 4 - Bl. D, Térreo - Res. Dresden	02qtos, sala, coz, bwc, garagem	600,00
Apto	R. João Kuloski, 488 - Res. Alto da Fag	novo suite, sala/coz, área de serviço, garagem	550,00
Apto	R. Octaviano Daros, 2265 - Apto 301 - Fag	02qtos, sala, coz, bwc, garagem	500,00
Apto	R. Otelo Celestino de Castilho, 1038 - Apto 14 - Dom Otavio	02qtos, sala, coz, bwc, garagem	500,00
Apto	R. Pernambuco, 3100 - apto 102 - veneto	02qtos, sala, coz, bwc, garagem	450,00
Kit.	R. Marechal Deodoro, 3474 - Kit. 01, 02 - centro	mobiliada - qto, sala/coz, bwc, garagem	600,00
Kit.	R. Marechal Floriano, 3335 - Kit. 110, 211 e 201 - Res. Bless	qto/sala/coz/bwc	360,00
Kit.	R. João Maria Correia, 649 - kit. 04, 06 e 09 - Fag	qto, sala, coz, bwc	300,00
Kit.	R. Administração, 1307 - Kit 12 e 14 - Res. Athenas	qto, sala/coz, bwc	280,00
Casa coml.	R. Presidente Kennedy, 635 - Centro	suite, 02 qtos, 05 salas, coz, bwc, churrasq, lav, espaço p/ 4 carros	4000,00
Casa coml.	R. Manoel Antonio de Oliveira, 1106 - Maria Luiza	suite, 01qto, sala, coz, bwc, lavanderia, garagem	4000,00
Sobr. Coml.	R. Nereu Ramos, 961 - centro	04suítes, 01qto, 03 salas, coz, depósito, lavanderia, garagem	3500,00
Sobrado	R. Washington Luiz, 610 - Parque São Paulo	suite, 02 qtos, sala, coz, bwc, garagem	1200,00
Sobrado	Av. Harpia, 1117 - B. Clarito	02qtos, sala, coz, bwc, garagem	500,00
Sobrado	R. Academia, 1430 - Jardim Universitário (parte superior)	03qtos, sala, coz, bwc, sacada, garagem	500,00
Casa	R. Sergio Djalma de Holanda, 1840 - Neva	suite, 02qtos, sala, coz, bwc, garagem, churrasqueira, piscina	3000,00
Casa	R. Santa Brígida, 647 - casa 04 - Cond. Residencial Tibiriça II - B. Roma	03qtos, sala, coz, bwc, garagem	800,00
Casa	R. Santa Brígida, 647 - casa 02 e 03 Cond. Res. Tibiriça II - B. Roma	03qtos, sala, coz, bwc, garagem	750,00
Casa	Av. Brasil, 10153 - Aclimação	03qtos, sala, coz, bwc, garagem	850,00
Casa	R. Visconde do Rio Branco, 226 - Jardim Acacia	suite, 02qtos, sala, coz, bwc, garagem	850,00
Casa	R. Curitiba, 651 - centro	madeira, 03qtos, sala, coz, bwc, garagem	650,00
Casa	R. Marechal Floriano, 3321 - Casa A - Centro	mobiliada - qto, sala/coz, bwc, garagem	550,00
Casa	R. 7 setembro, 1465 - Vila Tolentino	madeira, 03qtos, sala, coz, bwc, garagem, area de serviço	500,00
Casa	R. Salgado Filho, 4288 - Cancelli	02qtos, sala, coz, bwc, garagem descoberta	500,00
Casa	R. Plínio Salgado, 1390 - Casas 02 - Neva	02qtos, sala, coz, bwc, garagem	500,00

VEJA IMÓVEIS PARA VENDAS EM NOSSO SITE www.imobiliarialal.com.br

KRUM CONSTRUÇÕES:

A escolha certa para quem deseja morar excepcionalmente bem em Cascavel!



177 M²

ÁREA TOTAL APROXIMADA

SUÍTE, DOIS DORMITÓRIOS, BANHEIRO SOCIAL, SALA DE ESTAR, SALA DE JANTAR, COZINHA, ÁREA DE SERVIÇO, SACADA LATERAL, DUAS VAGAS DE GARAGEM, OPÇÃO DE ÁREA PARA DEPÓSITO, SACADA FONTRAL COM CHURRASQUEIRA.



helg.com.br



114 M²

ÁREA TOTAL APROXIMADA

02 QUARTOS, SALA ESTAR/JANTAR, BWC, COZINHA, ÁREA DE SERVIÇO, SACADA COM CHURRASQUEIRA, ESPAÇO TÉCNICO (SPLIT).



105 M²

ÁREA TOTAL APROXIMADA

SUÍTE, DOIS QUARTOS, BANHEIRO SOCIAL, LAVABO, SALA DE ESTAR, SALA DE JANTAR, COZINHA, ÁREA DE SERVIÇO EXTERNA, UMA VAGA DE GARAGEM COBERTA*, CHURRASQUEIRA.

*OPÇÃO PARA SEGUNDA VAGA DESCOBERTA.



49 M²

ÁREA TOTAL APROXIMADA

DOIS QUARTOS, BANHEIRO SOCIAL, SALA DE ESTAR, SALA DE JANTAR, COZINHA, ÁREA DE SERVIÇO EXTERNA E UMA VAGA DE GARAGEM.

**VENHA
CONFERIR!**

45 3222.0039 / 3224.8001 / 3039.4003
www.krumconstrucoes.com.br



BRISA IMÓVEIS

R: Souza Naves 3983
F: (45) 3225-3399/
9972-3399

Fazenda com 16.000 ha em Primavera do Leste MT PLANTA 12.000 ha - 8 anos para pagamento. -Vende em parte e arrenda restante.

IMÓVEIS A VENDA

Área na BR 277 com 5000m²
Barracão 1770 mts alugado
Aceita imóvel de menos valor

TERRENOS CONDOMINIO BRISA DO LAGO
775m² Troco por imóvel comercial.

TERRENO DE ESQUINA
Rua Maranhão próximo a rodoviária

UMA QUADRA NA AV BRASIL 5005m²
Com 3267 m² área construída

UMA QUADRA EM PALOTINA
40 X 135 = R\$ 1.000.000,00

ÚLTIMAS UNIDADES
Terreno brisa do lago
600m²

Área BR 277 = 75.000m²
150mts frente para BR Entrada de 20% restante
parcelado Em até 5 anos

Área de 2.045 M²
Com 3 frentes na Rua
Administração - Próximo a
Unioeste próprio para genindos
ou prédio.

Casa no periollo
Terreno de esquina com 2
casas
R\$ 200.000,00

Fazenda em Primavera do Leste MT
16.000 há planta 12.000 há
Vende parte e arrenda o restante
Aceita imóvel no Paraná.

57 alqueires com 38
mecanizados Guavira Santa
Teresa 1750 sacas de soja por
alqueire 20% entrada saldo em 8
anos

19 alqueires com 12
mecanizados PR 163 Santa
Maria 800 mts do asfalto 1500
sacas de soja aolqueire

11 alqueires mecanizados
800 mts da BR 277 20
minutos de Cascavel Casa,
barracão,poço artesiano , boa
de água.

19 alqueires mecanizados no São Joao
Boa de água a 3 km do pedágio



SETEMBRO IMÓVEIS LTDA

FONE: **3225-4233** - Rua Rio Grande do Sul, 111 em frente ao Colégio Wilson Joffre
email: setembroimoveis@certto.com.br | www.setembroimoveis.com.br

IMÓVEIS PARA VENDA

Apartamentos

Rua Manoel Ribas, 2.621 Centro Edifício Mediterrâneo: c/01 suíte c/ hidro, massagem, 03 qtos, 03 salas, copa, cozinha, bwc social, lavabo, área serviço, despensa 02 vagas garagem R\$780.000,00

Sobrados Novos prazo de entrega 45 dias

Rua Manoel Ribas, 245 Neva Nº 1 parte cima: suíte master c/ hidro, 1 suíte, 01 qto e bwc social, parte baixo: sala/copa, cozinha, área serv, lavabo. Subsolo com área de festa gar p/ 02 carros. (+ 182 m²) R\$590.000,00

Rua Manoel Ribas, 245 Neva Nº 2 parte cima: suíte master c/ hidro, 1 suíte, 01 qto e bwc social, parte baixo: sala/copa, cozinha, área serv, lavabo. Subsolo com área de festa gar p/ 02 carros. (+ 180 m²) R\$567.000,00

Rua Manoel Ribas, 245 Neva Nº 3 parte cima: suíte master c/ hidro, 1 suíte, 01 qto e bwc social, parte baixo: sala/copa, cozinha, área serv, lavabo (+ 121 m²) R\$400.000,00

Rua Manoel Ribas, 245 Neva Nº 4 parte cima: suíte master c/ hidro, 1 suíte, 01 qto e bwc social, parte baixo: sala/copa, cozinha, área serv, lavabo (+ 122 m²) R\$420.000,00

Casas

Rua Terezina, 367 Centro c/ 2 suítes, 3 qtos, sala, copa, bwc, lavanderia, churr, 2 vaga de garagem R\$550.000,00

Rua Capitão Bragança, 529 Sta Felicidade, c/ 2 qtos, sala, coz, bwc abrigo p/ carro, edícula c/ 2 qtos, bwc sala, cozinha, lavanderia R\$285.000,00

Rua Edi Domingos Dala Costa 1.640 Vila Dione c/ 2 qtos, sala, copa, cozinha, bwc social e lavanderia R\$240.000,00

Rua Kamaças, 214 Santo Onofre c/01 Suíte, 2 qtos, sala, copa, coz, 2 bwc, e lavanderia R\$160.000,00

Sala Comercial

Rua Curitiba, 135 esq. Souza Naves Centro c/ 98 m² imóvel p/ clinicas, coz, bwc, parte cima :01 suíte, 2 qtos, bwc, c/ hidro, parte baixo: sala, coz, área serv, gar churr. área construída 342,26 m² R\$1.150.000,00

Terrenos

Rua Visconde de Guarapuava, 3646 - Centro - Área total 12.117m² - aceita proposta e financiamento R\$ 8.500.000,00

Rua Antonio Alves Masaneiro, 635 Centro, medindo 870m² (15x58) R\$1.000.000,00

Rua Emir Sfair - Lot. Fag - 2 terrenos total 1.050m² R\$ 600.000,00

Rua Marechal Rondon, 1.173 - Neva c/380, 10m² R\$ 490.000,00

Rua Tarquinio J.Santos, 780 - Jd.Mª Luiza c/540m² (18x30).esquina R\$ 480.000,00

Rua Marechal Floriano, 1.431 Neva 414 m² (12x34,5) c/casa de madeira R\$250.000,00

Rua Edu Lobo Condomínio Aquarela do Brasil Cataratas 300m² (12x25) R\$ 130.000,00

Rua Homero, 634 - Jd.Tarumã c/540m² (13,5x40) R\$ 130.000,00

Rua Sebastião Alencar Moreira, 365 Jd. Florença 200 m² (10x20) ... R\$ 98.000,00

Rua Matelândia ao lado nº 265 São Cristóvão 480 m²(12x40) R\$ 95.000,00

Rua Laranjeiras 1.117 Ibema -PR, 20x40= 800m² contendo uma construção mista de 150m² R\$180.000,00

Área Rural

Zona Rural: Sítio c/5 alqueires, sendo 2 mecanizados e 03 c/pasto, localizado na Linha Pé de Galinha, Lindoeste -Pr estrada Cascadhada, c/01 casa mista e 02 açudes R\$370.000,00

IMÓVEIS PARA LOCAÇÃO

Casas

Rua Salgado Filho, 2.539 c/01 suíte, 2 qtos, sala, sala tv, coz, bwc e gar., nos fundos, 1 peça c/churr. e tanque R\$950,00

Rua Kamaças, 214 -Santa Cruz -c/1 suíte, 2 qtos, sala, coz., bwc, área serv. c/churr. entrada p/carro R\$ 600,00

Rua Vitória, 1396 -fds- Centro - c/2 qtos, sala, coz., bwc e área serv R\$ 600,00

Rua Belo Horizonte, 1426 fte, madeira, 02 qtos, sala, cozinha, bwc, 01 peça, cobertura p/ lavanderia, sem garagem R\$550,00

Rua Jacarezinho, 1451 -fds - São Cristóvão -c/3 qtos, sala, coz., bwc, área serv. e churr R\$ 500,00

Rua Domiciliano Bresolin 532 fds Esq. 02 qtos, sala, cozinha, bwc e garagem R\$400,00

Rua Osvaldo Cruz, 3423 casa 02 C/02 qtos, sala, cozinha, bwc social e espaço p/tanque e carro nos fundos R\$380,00

Sobrado

Rua Capitão Benedito Bragança, 377 Padovani cima: C/3 qtos, bwc social, parte baixo sala/coz conjugadas, despensa, área serv R\$950,00

Kitinete

Rua Academia, 1018, c/ 01 peça 01 Bwc, sem garagem entrada para carro e lav em uso comum R\$250,00

JARDIM Green Town

O SEU DIA-A-DIA COM UM TOQUE **DE NATUREZA**



- ISOLAMENTO TÉRMICO E ACÚSTICO
- EQUILÍBRIO DA HUMIDADE NO AMBIENTE
- MAIOR SEGURANÇA ESTRUTURAL
- RAPIDEZ NA CONSTRUÇÃO
- SUSTENTABILIDADE

128^{,23} m² ÁREA TOTAL	1 SUÍTE	2 QUARTOS
PLANTÃO DE VENDAS		45 9972 7007

CURITIBA

Av. Sete de Setembro, 4698 sala 2201 - Batel
CEP: 80240-000 - Curitiba - PR

CASCADEL

Av. Tancredo Neves, 951 - Centro
CEP: 85805-000 - Cascavel - PR





O Paraná

www.oparana.com.br

Prestação de serviços de impressão para jornais e impressos publicitários.

Contato: **(45) 3321-1000** | com Ladinho.
ladinho@oparana.com.br

Compre já a sua!



ELLE

Abril

RENOVE A SUA FROTA
COM VEÍCULOS PADRÃO
PRINCESA DOS CAMPOS

Surpreenda o seu mercado.

Ligue (42) 3220-3500 ou acesse
www.princesadoscamos.com.br/negocios

Princesa dos Campos



SINDICATOS DOS SERVIDORES DO SISTEMA PENITENCIÁRIO DO ESTADO DO PARANÁ-SINSSP-PR-CNPJ: 81.104.796/0001-24

EDITAL DE CONVOCAÇÃO DE ASSEMBLEIA GERAL EXTRAORDINÁRIA

A Assembleia do Sindicato dos Servidores do Sistema Penitenciário do Estado do Paraná "SINSSP-PR" ao tomar em consideração a necessidade de atualização do sistema penitenciário do estado do Paraná (Agentes de Apoio, Agentes de Execução e Agentes Profissionais) todos no Departamento de Execução Penal do Estado do Paraná "DEPEV" sendo suas Unidades Penitenciárias: Casa de Custódia de Curitiba (CCC), Casa de Custódia de Londrina (CCL), Casa de Custódia de São José do Pinhal (CCLP), Casa de Custódia de Maringá (CCLM), Casa de Custódia de Piraquara (CCLP), Carancuru Central do Estado (PCL), Penitenciária Central do Estado Feminina (PCF), Penitenciária Estadual de Piraquara (PEP), Penitenciária Estadual de Piraquara II (PEP2), Penitenciária Estadual de Londrina (PEL), Penitenciária Estadual de Londrina II (PEL2), Complexo Melhor-Famul do Paraná (MFI), Penitenciária Estadual de Maringá (PEM), Penitenciária Estadual de Ponta Grossa (PEPG), Centro de Observação Criminológica e Triagem (COT), Penitenciária Estadual de Cascavel (PEC), Penitenciária Estadual de Foz de Iguaçu (PEFI), Penitenciária Estadual de Foz de Iguaçu II (PEFI2), Penitenciária Estadual de Curitiba do Oeste (PECO), Penitenciária Industrial de Curitiba (PIG), Penitenciária Industrial de Cascavel (PIC), Penitenciária Feminina do Paraná (PF), Centro de Reintegração Feminina (CRF), Centro de Regime Semilivre de Ponta Grossa (RSPG), Colônia Penal Agrícola do Estado do Paraná (CPAA), Centro de Regime Semilivre de Ponta Grossa (CRSP), Centro de Regime Semilivre de Guarapuava (CRSG), Centro de Regime Semilivre de Maringá (CRSM), Centro de Reintegração Social (CRES), Centro de Regime Semilivre de Curitiba (CRS), Parque Aranzazu de Foz de Iguaçu (PAF), Parque Aranzazu de Curitiba (PAR), Parque Aranzazu de Ponta Grossa (PAP), Parque Aranzazu de Maringá (PAM), e ainda os vinculados a Secretaria de Estado de Segurança Pública e Administração Penitenciária, filiação ao SINSSP-PR e que se enquadram nas condições acima, com a finalidade de participar da ASSEMBLEIA GERAL EXTRAORDINÁRIA para tratar de assuntos de interesse comum e a seguir:

Data: 26 de abril de 2015 - 09:30h das 09h.

Horário: 17:30h (sessão vespertina) em primeira convocação e não haverá câmara as 18:00h, em segunda convocação com qualquer número de participantes.

Local: Centro Político Administrativo - Rua Paraná, 250 sala 33 - Felipe Adams - Cascavel - PR.

PLATA

1) Fornecer sobre o impasse das negociações com a Gestão do Estado do Paraná.

2) Deliberação sobre a elaboração de plano geral.

Local: 24 de abril de 2015

CI-1149843-E15

Franco de Toscan Bugada
Presidente SINSSP-PR



Município de Lindoeste

E-mail: palindoeste@verto.com.br
AV. Marechal Cândido Rondon, s/n - Teléfix (49) 3237-8000
85220-000 - LINDOESTE - PARANÁ

DECRETO nº 063/2015

24/04/2015

Súmula: Concede FG - Função Gratificada para servidora concursada e dá outras providências.

SILVIO DE SOUZA, Prefeito Municipal de Lindoeste, Estado do Paraná, no uso de suas atribuições legais, resolve e:

DECRETA

Art. 1º. Fica concedida Função Gratificada - FG de 20% (Vinte por cento) sobre o vencimento do nível da servidora concursada Sra. **POLLYANNA TIBES CAMPIOL**, portadora do CPF nº 035.842.009-40 ocupante do Cargo Efetivo de Concurso Público de Analista de Processos, a partir da presente data.

Parágrafo Único - A concessão da FG se justifica em razão das atribuições da funcionária junto ao setor de Licitações e Contratos do Município, atuando como Pregoeira designada por ato próprio do executivo e em razão das atividades da mesma no que se refere aos módulos de licitação e SIM-AM do Tribunal de Contas do Estado do Paraná e demais atividades realizadas não previstas nas atribuições próprias do cargo de concurso, conforme prevê o Art. 11, Parágrafo Único da Lei Municipal 306/2005 de 14 de abril de 2005.

Art. 2º. Este decreto entrará em vigor na data de sua publicação, revogando-se as disposições em contrário.

GABINETE DO PREFEITO MUNICIPAL DE LINDOESTE
AOS DIAS 24 DE ABRIL DE 2015.

CI-1149832-E15

SILVIO DE SOUZA
Prefeito Municipal



JUSTIÇA FEDERAL DO PARANÁ
Rua Paraná, 276 - Sala 100 - CEP: 85201-201 - Cascavel - PR - www.tfjpr.jus.br

EDITAL

EDITAL DE CONVOCAÇÃO

OS EXCELENTÍSSIMOS SENHORES WESLEY SCHNEIDER COLLYER E LEONARDO CACAU SANTOS LA BRADBURY, MERITÍSSIMOS JUIZES FEDERAIS SUBSTITUÍDOS DA 2ª VARA FEDERAL E DA 2ª VARA FEDERAL, RESPECTIVAMENTE, DA SUBSEÇÃO JUDICIÁRIA DE CASCAVEL.

FAZEM SABER a quem deste tiver conhecimento que, no uso das atribuições legais que lhes são conferidas e tendo em vista o que dispõem os artigos 316 a 353, da Consolidação Normativa da Corregedoria-Regional da Justiça Federal da 4ª Região, tomam pública a abertura do prazo para:

1) Assinatura de convênio entre a Subseção Judiciária de Cascavel e as entidades e instituições públicas e privadas que tenham a pretensão de receber recursos financeiros;

2) Apresentação de projetos sociais de relevante e significativa extensão social para ulterior seleção e distribuição de verbas decorrentes da pena de prestação pecuniária (PPI) e das contribuições estipuladas como condição para o deferimento e manutenção da suspensão condicional do processo (artigo 69 da Lei nº 9.089/95), **entre o primeiro e último dia útil do mês de maio de 2015, improrrogavelmente.**

São elegíveis entidades e instituições que possuam sede em algum dos Municípios que compõem a Subseção Judiciária de Cascavel (Anahy, Boa Vista da Aparecida, Braganey, Cafelandia, Campo Benedito, Capitão Leônidas Marques, Cascavel, Catandaras, Corbelia, Diamante do Sul, Espigão Alto do Iguaçu, Guaraniçu, Ibitua, Iguaçu, Lindoeste, Quedas do Iguaçu, Santa Lúcia, Santa Tereza do Oeste e Três Ilhas do Paraná) e que, para firmar o convênio, a instituição interessada deverá apresentar, os seguintes documentos, na forma digitalizada em pdf e em um só arquivo, devendo manter consigo, em arquivo, os originais para apresentação, quando solicitado pelo juízo: a) Comprovante de inscrição no Cadastro Nacional de Pessoa Jurídica - CNPJ; b) Estatuto ou contrato social da entidade, com as subseqüentes alterações contratuais, caso existentes, fazendo constar o objeto/finalidade da instituição; c) Ata de eleição da atual diretoria; d) Cédula de identidade e CPF do representante legal da entidade; e) Certificação de Registro de Entidades de Fins Filantrópicos ou Registro no Conselho Nacional de Assistência Social - CNAS; f) Certificado de Regularidade do Fundo de Garantia por Tempo de Serviço (FGTS); g) projeto de aplicação que identifique as necessidades da entidade, devidamente justificadas, de maneira a estabelecer a imprescindibilidade da ajuda de custo, cujos valores devem ser especificados de forma discriminada; h) descrição dos bens a serem adquiridos, instruídos com três ementa/atestado indutivo de conta bancária, de titularidade da instituição, em favor da qual será efetuada a transferência de eventual doação; i) indicação de endereço eletrônico (e-mail) por intermédio do qual possa a entidade receber comunicações e intimações.

Ficam identificadas as entidades e instituições que serão prioritizadas os repasses de recursos aos beneficiários que: I - mantenham, por maior tempo, número expressivo de cumpridores de prestação de serviços à comunidade ou entidade pública; II - atuem diretamente na execução penal, na assistência e ressocialização de apenados ou às vítimas de crimes e na prevenção da criminalidade, incluídos os conselhos da comunidade; III - prestem serviços de maior relevância social; IV - apresentem projetos com viabilidade de implementação, segundo a utilidade e a necessidade, obedecendo-se aos critérios estabelecidos nas políticas públicas específicas; V - visem a viabilizar projetos envolvendo prestadores de serviços.

Quaisquer dúvidas podem ser encaminhadas para o endereço eletrônico: casavel.jfjpr.jus.br ou podem ser sanadas pelo telefone: (49) 3322-9933, em dias úteis, das 13 às 18 horas. Este edital será afixado no átrio desta Subseção Judiciária e publicado na imprensa oficial. Expedido nesta Subseção Judiciária de Cascavel, Seção Judiciária do Paraná.



Documento assinado eletronicamente por Wesley Schneider Collyer, Juiz Federal Substituto, em 17/04/2015, às 16:28, conforme art. 1º, III, "B", da Lei 11.419, 2006.



Documento assinado eletronicamente por Leonardo Cacau Santos La Bradbury, Juiz Federal Substituto, em 17/04/2015, às 17:49, conforme art. 1º, III, "B", da Lei 11.419, 2006.



A autenticidade do documento pode ser conferida no site <http://www.trf4.jus.br/trf4/processos/verifica.php> informando o código verificador 2488615 e o código CRC 977851C4.

CI1149748-E15

COMPRE JÁ A SUA!



CAPRICHÔ

Abril

Compre já a sua!



ELLE

Abril