



37ª EDIÇÃO
Tradicional missa
abre programação
do Show Rural
no domingo

Show 3



NOVA PEC
Deputado do
Paraná sugere
novo regime
de governo

Política 3

AEDES AEGYPTI
Força-tarefa quer
"varrer" mosquito
dos bairros contra
a chikungunya

Geral 7

'NÃO É NÃO'
Campanha da
OAB Cascavel
faz alerta sobre
assédio sexual

Geral 12

Bandeirada 15

Brasil: Produção cada vez maior e menos espaço para armazenar



O assunto não é novidade e volta à tona a cada início das safras brasileiras. A falta de silos para armazenamento de grãos é uma realidade, cujo déficit aumenta a cada ano. De acordo com a mais recente estimativa da Conab (Companhia Nacional de Abastecimento), a produção projetada é de 322,4 milhões de toneladas. Em contrapartida, o Brasil tem uma capacidade estática para armazenagem

de 222,3 milhões de toneladas. Mas o que está ruim pode piorar por conta da concentração da colheita pelo atraso no plantio. Em entrevista concedida à reportagem do Jornal O Paraná, o professor da Unioeste, com doutorado em Processamento de Produtos Agrícolas, engenheiro agrícola Adriano Divino Lima Afonso, fez uma reflexão sobre a história do armazenamento de grãos no Brasil. **Economia 5**



Fora de casa, Serpente corre atrás de pontos importantes após amargar duas derrotas: uma para o Andraus, em campo, e outra no tapetão (TJD)

Esportes 16

PRINEX chega hoje,
chega rápido.



SAC 0800 42 10000

PELO
PARANÁADIPR
Associação dos Jornais
e Portais do Paraná

Investimento

O Hospital São Camilo e a Associação de Proteção à Maternidade e à Infância (APMI), dois hospitais localizados na região Sul do Estado, receberão ao todo R\$ 29,7 milhões em recursos do Estado para reformas e melhorias. O Hospital Regional São Camilo foi beneficiado com um investimento de R\$ 21,3 milhões para uma ampla reforma e ampliação. Já o Hospital APMI recebeu R\$ 6,4 milhões para a reforma e ampliação de seu centro cirúrgico, outros R\$ 2 milhões foram destinados à compra de equipamentos para o setor de tomografia.

Prorrogado

O Ministério da Agricultura e Pecuária (Mapa) anunciou que o prazo para envio de sugestões à consulta pública sobre a importação de tilápias será prorrogado por mais 60 dias. A abertura da consulta ocorreu no dia 10 de dezembro de 2024, com data-limite até 10 de fevereiro deste ano. Agora, o novo prazo passa a ser 10 de abril. O Sistema FAEP, junto com outras entidades do setor, pediu a prorrogação, pois o tempo era considerado insuficiente para o debate.

Paraná Festivals

Foi lançado nesta semana o Programa Paraná Festivals. No lançamento foi anunciado o edital que irá apoiar 53 festivais com o valor investido de R\$ 8.750.000,00. O objetivo principal do programa é fortalecer festivais e mostras da economia cultural paranaense a partir de capacitação de produtores.

Energia Solidária

O Programa Energia Solidária beneficiou mais de 330 mil famílias no Paraná no último ano. O programa é uma iniciativa do governo estadual, voltado às famílias de baixa renda com consumo mensal de até 150 kWh por residência. Aprovada em lei estadual em 2021, o programa tem se consolidado como uma das mais importantes políticas sociais do governo do Paraná, com um investimento anual de cerca de R\$ 130 milhões.

Sem voo

A Azul Linhas Aéreas deixará em breve mais duas cidades sem serviço aéreo, ao cancelar dois voos de Campinas para o Paraná e Mato Grosso do Sul. No Paraná, a cidade afetada será

Ponta Grossa. Em consulta ao site da Azul, os voos de Campinas (Viracopos) para Ponta Grossa não estão mais disponíveis a partir de 7 de março.

Apertando o cerco

A Alfândega da Receita Federal de Foz do Iguaçu apreendeu R\$16.633.961,93 em mercadorias sem comprovantes de importação despachadas por empresas de e-commerce e transportadoras ao longo de 2024. A Alfândega alerta que em seu planejamento de operações para o ano de 2025 pretende aumentar significativamente o número de ações neste tipo de estabelecimento.

Indenização

Após 23 anos de disputa, um acordo judicial firmado entre o Ministério Público Federal (MPF), o Ministério Público do Estado do Paraná (MPPR) e a Petrobras foi homologado pela Justiça Federal do Paraná e decidiu como serão usados os R\$ 90 milhões pagos pela estatal como indenização de um vazamento de óleo diesel na Serra do Mar, litoral do Paraná, em 2001.

Indenização II

Conforme a decisão, a maior parte do dinheiro será usada no projeto Monitora Litoral, que tem como objetivo estabelecer um sistema avançado de monitoramento, previsão e alerta para eventos meteorológicos extremos na região costeira do Paraná. Além disso, será feita uma caracterização ambiental detalhada das bacias hidrográficas costeiras, para identificar mais precisamente áreas vulneráveis a riscos ambientais.

Diretoria dos Lindeiros se aprofunda em ações e planejamento de atividades

Medianeira – A Diretoria do Conselho de Desenvolvimento dos Municípios Lindeiros ao Lago de Itaipu realizou, na quinta-feira (6), uma reunião para apresentar sua estrutura e funcionamento aos novos membros, além de discutir o planejamento para os próximos dois anos.

Segundo o presidente do Conselho, o prefeito de Medianeira, Antônio França Benjamim, a reunião teve grande importância para o alinhamento dos integrantes da Diretoria e para a definição das diretrizes que nortearão as ações da entidade. “Os novos membros tiveram a oportunidade de conhecer de forma mais detalhada como funciona o Conselho, qual sua estrutura e, principalmente, projetar aquilo que faremos nos próximos dois anos”, afirmou.

O presidente também destacou que um dos pontos centrais do encontro foi



ASSESSORIA

a preparação para a próxima reunião, que envolverá todos os prefeitos dos municípios lindeiros. O objetivo será construir um plano de trabalho conjunto. “Será um planejamento estratégico que nos permitirá discutir as demandas da região de maneira mais técnica e buscar a realização objetiva das ações necessárias”, explicou.

A região lindeira ao lago de Itaipu enfrenta desafios em diversas áreas, e o Conselho busca atuar de forma articulada para promover o desenvolvimento regional. O planejamento estratégico que será elaborado visa atender às necessidades dos municípios e estabelecer parcerias para a concretização de projetos essenciais.

Medianeira: Assinada a autorização para construção da segunda unidade do CRAS

Medianeira – Foi assinada na tarde de quinta-feira (6) a ordem de serviço para início da construção do Centro de Referência de Assistência Social – CRAS Jardim Irene, em Medianeira.

O investimento total é de R\$625.738,38, sendo R\$382.000,00 de repasse do Ministério do Desenvolvimento e Assistência Social, Família e Combate Fome/Caixa e R\$243.738,38 de contrapartida do município.

O prefeito Antonio França desta a importância do CRAS. “Com a construção da segunda unidade do CRAS será possível descentralizar os serviços,

levando cada vez mais próximo da comunidade. O CRAS presta um serviço essencial para as famílias em situação de vulnerabilidade, ou que precisam dos benefícios continuados, mas os serviços vão muito além de assistencialismo, trabalham o fortalecimento de vínculo com adolescentes e idosos, proporciona aprendizado, dentre outros serviços, e tem uma equipe muito bem preparada para atender a todos”.

A obra de 247,97 metros quadrados será edificada no terreno ao lado da Unidade de Saúde CSU, e vai atender aproximadamente 500 famílias, descentralizando os

atendimentos que hoje são realizados unicamente na unidade localizada ao lado da prefeitura. O recurso Federal foi destinado ao município por meio de emenda parlamentar do ex-Deputado Frangão, por intermédio da ex-vereadora Delcir Berta Aléssio.

falecimentos

TEREZA ORIDES DE JESUS (70)
FRANCISCA CASADO GARBIN (54)
DEJAIR AUGUSTO GENEROSO (46)
MOACIR ANTONIO ULIANO (74)
JOSE EDSON DE SOUZA (54)
NM CARLA CRISTINA MACIEL (0)
ANTONIO PEREIRA DE CARVALHO (65)

Óbitos registrados ontem, até às 17h, pela Acesc, em Cascavel

expediente

DESDE 15 DE MAIO DE 1976

O Paraná

Direção-Geral
Clarice Roman

Editor-chefe
Paulo Alexandre de Oliveira
editoria@oparana.com.br
www.oparana.com.br

Jornal Oparana S/A CNPJ: 21.819.026/0001-36

Redação, administração, publicidade e oficinas
Rua Rio Grande do Sul esquina com Uruguai, 2.601 - Cascavel -PR
CEP 85.801.011 - Telefone Central (45) 3321-1000

Emails

editoria@oparana.com.br

comercial@oparana.com.br

assinaturas@oparana.com.br

REPRESENTANTE NACIONAL

Merconeti

(41) 3079-4666



Da Redação ADI-PR Curitiba
Coluna publicada simultaneamente em 22 jornais e portais associados. Saiba mais em www.adipr.com.br

Semipresidencialismo: PEC é protocolada por deputado do Paraná

Brasília – O deputado federal Luiz Carlos Hauly (Podemos) protocolou, na Câmara dos Deputados, a PEC (Proposta de Emenda à Constituição) do Semipresidencialismo. O texto, também de autoria do deputado Lafayette Andrada (Republicanos), obteve o apoio de 181 parlamentares, superando as 171 assinaturas mínimas exigidas para dar início à tramitação.

A maior parte dos parlamentares que assinaram a proposta pertence ao Centrão. O Republicanos lidera a lista, com 36 assinaturas, seguido pelo União Brasil, com 28. Já o Partido Progressista (PP) contribuiu com 22 assinaturas, o PSD teve a adesão de 16 deputados, e o Partido Liberal (PL), principal legenda de oposição, 33. O PT está ausente da lista de signatários.

A Proposta institui o semipresidencialismo e o voto distrital misto no Brasil a partir das eleições de 2030. No semipresidencialismo, o presidente eleito pelo voto popular direto divide o poder com um primeiro-ministro nomeado por ele, ouvido os partidos com maiores representações na Câmara. O presidente da República mantém funções estratégicas, como nomear ministros do Supremo Tribunal Federal, indicar chefes de missões diplomáticas e dissolver a Câmara dos Deputados em situações de crise.

De acordo com a proposta, o primeiro-ministro será nomeado dentre os integrantes do Congresso Nacional maiores de 35 anos. O presidente da República atua como chefe de Estado e comandante supremo das Forças. A ele cabe garantir a unidade e a independência da República, a defesa nacional e o livre exercício das instituições democráticas.

Por sua vez, o primeiro-ministro, juntamente com o conselho de ministros de Estado, chefia o governo. O primeiro-ministro elabora e apresenta ao presidente da República o programa de governo e, uma



AGÊNCIA CÂMARA

vez aprovado, comunica seu teor à Câmara dos Deputados.

O primeiro-ministro deve comparecer mensalmente ao Congresso, para explicar a execução do programa de governo ou expor assunto de relevância para o país.

A atuação do primeiro-ministro sustenta-se no apoio da Câmara dos Deputados.

O primeiro-ministro e o conselho de ministros devem exonerar-se quando esse apoio faltar. Ou a Câmara pode votar a destituição do governo antes do fim do mandato, por meio do voto de censura.

CONCENTRAÇÃO DE PODER

Luiz Carlos Hauly argumenta que hoje não há mais espaço para o que chama de “presidencialismo arcaico praticado no Brasil”, no qual uma única autoridade concentra as responsabilidades de chefe de governo e de Estado.

“Esse quadro institucional precisa ser revisto para que, em caso de uma nova crise institucional envolvendo o presidente da República, o Brasil

não enfrente as prolongadas e incertas crises institucionais que antecederam as quedas de [Fernando] Collor e Dilma [Rousseff] e acabam afetando também o quadro econômico brasileiro”, justifica.

SEM VICE-PRESIDENTE

A PEC em análise na Câmara acaba com a figura do vice-presidente da República. O texto estabelece que, em caso de impedimento do presidente da República, ausência do país ou vacância, serão sucessivamente chamados ao exercício do cargo os presidentes da Câmara, do Senado Federal e do Supremo Tribunal Federal.

A renúncia do presidente da República será efetivada por meio de mensagem ao Congresso. Na vacância do cargo, nova eleição será realizada em 45 dias, contados da data da declaração, iniciando o eleito um novo mandato.

A proposta mantém o mandato do presidente da República em quatro anos, com início em 5 de janeiro do ano seguinte ao da eleição.

Sistema eleitoral misto

A proposta de Luiz Carlos Hauly muda também o sistema eleitoral no Brasil, instituindo o voto distrital misto para a Câmara dos Deputados. Pelo sistema sugerido, o eleitor terá dois votos desvinculados: um para o candidato de seu distrito eleitoral e outro para o partido de sua preferência.

A combinação busca unir a representação local (distrital) e a proporcionalidade na distribuição de vagas entre os partidos. “O voto distrital misto permitiria uma maior aproximação entre os eleitores e seus representantes”, acredita Luiz Carlos Hauly.

A PEC 2/25 será analisada pela Comissão de Constituição e Justiça e de Cidadania quanto a sua legalidade, juridicidade e constitucionalidade. Se admitida, será examinada por uma comissão especial a ser criada, antes de ser votada em dois turnos pelo Plenário.

Informe da redação

editoria e colaboradores

Disposição por 2026

O presidente da Assembleia Legislativa do Paraná, deputado Alexandre Curi (PSD), disse, em entrevista à Rádio CBN Maringá, que almeja voos maiores em 2026, “pois tenho minhas expectativas”, como a perspectiva de se candidatar à sucessão do governador Ratinho Junior (PSD). O deputado revelou que tem uma grande disposição para disputar o governo do Paraná. Justificou que, por ser “um deputado de seis mandatos, que conhece o Paraná, que conhece as diferentes regiões desse Estado”, postula a candidatura “para continuar esse trabalho”.

Casa nova

O ex-senador e governador do Paraná, Roberto Requião e o filho dele, deputado estadual Requião Filho, irão se filiar ao PDT do ex-candidato a presidente Ciro Gomes. O ex-presidente da sigla e ministro da Previdência Social, Carlos Lupi esteve em Curitiba para um evento e realizou o convite para os Requiões. Tanto Roberto quanto Requião Filho disputaram as eleições de 2022 pelo PT.

Deltan 2026?

O ex-deputado federal Deltan Dallagnol (Novo) não descarta disputar a eleição de 2026. No entanto, a eventual candidatura de Deltan precisaria, necessariamente, passar pelo TSE (Tribunal Superior Eleitoral), já que ele foi cassado em 2022. No entanto, os efeitos da condenação, em regra, não afetariam a elegibilidade de Dallagnol para 2026.

Comsefaz

O secretário da Fazenda do Paraná, Norberto Ortigara, foi eleito como vice-presidente do Comitê Nacional dos Secretários de Fazenda dos Estados e do Distrito Federal, representando a região Sul para o mandato referente ao biênio 2025-2027. A votação ocorreu ontem (7), durante a 40ª Reunião Extraordinária do Comitê.

Cascavel e Toledo

Os prefeitos de Cascavel, Renato Silva, e de Toledo, Mario Costenaro, reuniram-se

na quinta-feira (6) para debater temas estratégicos para o desenvolvimento da região Oeste do Paraná. A pauta incluiu a cobrança de pedágio na BR-163, melhorias nos aeroportos de ambos os municípios e investimentos em infraestrutura, como a construção de uma nova ponte sobre o Rio Lopeí e a pavimentação de um trecho de estrada em Toledo.

Marechal Cândido Rondon

O Tribunal de Contas do Estado do Paraná determinou que a prefeitura de Marechal Cândido Rondon, no prazo de seis meses, finalize e encaminhe à Corte a Tomada de Contas Especial instaurada para a apuração das irregularidades apontadas em um relatório de auditoria da Controladoria Geral Municipal. Além disso, a Corte recomendou que a Controladoria comunique ao TCE toda e qualquer irregularidade constatada na administração municipal.

No Show Rural

O presidente da Frente Parlamentar da Agropecuária (FPA), deputado Pedro Lupion (PP), deverá marcar presença no Show Rural Coopavel 2025. A visita está prevista para quarta-feira (12) ou quinta-feira (13), quando o parlamentar percorrerá o parque de exposições para acompanhar e debater pautas do setor. Até o momento, o ministro da Agricultura Carlos Fávaro não confirmou presença no evento.

Outras figuras

Há também a expectativa de que outros políticos de renome nacional também visitem o evento, como o governador do Mato Grosso do Sul, Eduardo Riedel, governador do Rio Grande do Sul, Eduardo Leite, senador Sergio Moro, entre outras figuras em destaque no cenário.

Boletim agrometeorológico analisa chuvas de janeiro no cenário agrícola do Paraná

Curitiba - O ano de 2025 iniciou com seca em todo o Paraná. No entanto, na segunda quinzena de janeiro as chuvas se normalizaram na maioria das regiões, mas ainda houve locais com pouca precipitação como parte do Noroeste e Oeste do Estado. Esses são alguns dos resultados do boletim agrometeorológico de janeiro, feito por técnicos do IDR-Paraná.

Por outro lado, o Litoral, Região Metropolitana de Curitiba e região Central registraram os maiores acumulados. Com base nas estações meteorológicas do Simepar, o município com maior índice pluviométrico em janeiro foi Guaratuba, com registro de 338,8 mm, seguido de Guaraqueçaba com 316,4 mm, ambos localizados no Litoral paranaense. O menor índice registrado em janeiro foi em Altônia, no Oeste do Estado, com apenas 25,2 mm.

De maneira geral, as anomalias de precipitação ficaram próximas da média histórica ou abaixo dela em todas as regiões do Paraná. A exceção foi Curitiba, onde a chuva superou significativamente a média, registrando uma anomalia de +121,6 mm. O Litoral foi a região com o maior déficit de precipitação, com uma diferença de -105,1 mm em relação à média histórica, seguido pelo Oeste, que registrou -78,1 mm abaixo da normal climatológica. A média estadual de precipitação foi de 169 mm, ficando 42 mm abaixo da média histórica de 211 mm.

CALOR

Em relação às temperaturas máximas, o calor foi intenso,

com a maioria dos municípios registrando valores médios mensais acima de 30°C. A maior temperatura máxima média foi observada em Capanema, no Sudoeste, com 35,5°C, enquanto a menor foi em Palmas/Horizonte, no Sul, com 24,1°C.

A maior parte do Estado apresentou temperaturas superiores à média histórica, com desvios de até 3,2°C, como ocorreu em Cascavel, no Oeste. Em média, a temperatura máxima de janeiro no Paraná foi de 29,6°C, 1,1°C acima da média climatológica, que é de 28,5°C.

As temperaturas mínimas também foram, de forma geral, maior que a média histórica. Em Palmas/Horizonte registrou a menor temperatura mínima média do Paraná com valor de 14,9°C. Em Loanda, no Noroeste, foi observada a maior temperatura mínima média, de 21,9°C. Em média, temperatura mínima no Paraná em janeiro foi 19,3°C, valor igual a normal climatológica.

Em janeiro, o desenvolvimento das culturas agrícolas no Paraná foi de modo geral satisfatório favorecido pelas chuvas ocorridas na segunda quinzena.

MILHO 1ª SAFRA

As condições climáticas contribuíram para o bom desenvolvimento da cultura do milho durante o mês de janeiro. A grande maioria das lavouras foi classificada como boa (93%), com o restante apresentando desenvolvimento médio. Iniciou-se a colheita em janeiro e no final do mês já havia colhido



11% da safra, 60% encontravam-se na fase de maturação, 39% estavam na fase de enchimento dos grãos e 1% na fase de floração. Já a colheita de milho para silagem está bem avançada, com produtividade e qualidade superior a safra anterior.

MILHO 2ª SAFRA

Em janeiro iniciou a semeadura do milho 2ª safra e até o final do mês 28% tinha sido semeado. A grande maioria das lavouras foi classificada como boa (99%).

FEIJÃO 1ª SAFRA

Até o final de janeiro, 97% do feijão primeira safra já tinham sido colhidos. As produtividades foram altas na região Sul, onde se concentra 74% da safra. O destaque foi a região dos Campos Gerais com produtividade de 2.378 kg/ha, valor atingido devido ao investimento em tecnologia aliado à condição climática favorável. Atualmente, a produtividade média paranaense é de 2.020 kg/ha, a segunda melhor já verificada, atrás dos 2.075 kg/ha produzidos na safra 2019/2020.

FEIJÃO 2ª SAFRA

Até o final de janeiro, 38% do feijão segunda safra já tinham sido semeado. A grande maioria das lavouras foi classificada como boa (95%), com o restante apresentando desenvolvimento médio.

SOJA

Em janeiro iniciou a colheita da soja e 23% foi colhida até

MANDIOCA

A colheita de mandioca foi iniciada paulatinamente, com produtividade dentro do esperado.

CAFÉ

Em janeiro os cafezais apresentaram um bom enchimento dos grãos e sanidade, devido às condições climáticas favoráveis.

OLERICULTURA

A colheita da olericultura em geral foi encerrada em janeiro, confirmando ótimas produtividades. Foram colhidos 83% e 64% da batata e tomate 1ª safra, respectivamente, também apresentando boas produtividades.

FRUTICULTURA

Em janeiro, continuaram as colheitas de uva de mesa e para suco, além da maçã, que também apresentou boa produtividade. Também prosseguiu a colheita de laranja, pera, manga e goiaba.

As condições climáticas foram favoráveis, o que contribuiu para uma boa produtividade e uma oferta abundante de frutos.

PASTAGENS

As pastagens apresentaram aumento na produção de massa verde, o que proporcionou boas condições para o pastoreio.

MANANCIAIS HIDRICOS

Os níveis dos rios, riachos e lagos estão dentro da normalidade.

PRECIPITAÇÃO TOTAL MENSAL JANEIRO - 2025

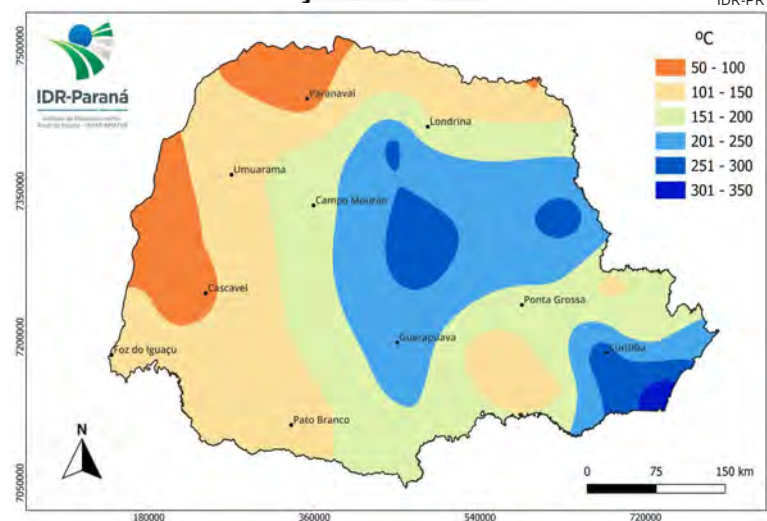

LEILÕES ONLINE

Extrato de Edital Extrajudicial Unificado e Notificações - Lei 9.514/1997

O Comitente/Vendedor/Credor Fiduciário Cresol Progresso, CNPJ: 02.448.310/0001-07, faz saber que a Plataforma Online de Vendas Públicas www.LeiloeiroPublico.com.br através do Assistente Técnico, Rodolfo da Rosa Schöntag, Matrícula AARC/263 realizará Leilões Extrajudiciais e Notificações nos termos da Lei 9.514/1997, exclusivamente Online.

Imóvel Urbano 276,00 m² em Palotina (PR)

Matrícula 20.458 (ORI – Palotina (PR)): Lote nº 10 da quadra nº 940 com a área de 276,00 m² sem benfeitorias do "Loteamento Nova Jerusalém" situado no perímetro urbano desta cidade de Palotina-PR.... Dados Municipais: Código: 2721, Indicação Fiscal: 1-03-0940-000-1001. Av.16/20.458 de 25/11/2024: Consolidação da Propriedade referente a totalidade do imóvel constante da presente matrícula em nome da credora fiduciária Cooperativa de Crédito e Investimentos com Interação Solidária Progresso - Cresol Progresso. **Em desfavor do(s) Devedor(es), Garantidor(es), Interventente(s), Ocupante(s) ou Representante(s):** MICHEL L*** D*** M***, CPF: **7.**0.**9-46; MICHEL LARA DE MACEDO, CNPJ: 36.414.275/0001-19; SILVIA D*** P*** L*** D*** M***, CPF: **6.**5.**9-44.

1ª Data: 10/02/2025 | 14h

2ª Data: 25/02/2025 | 14h

Lance Mínimo R\$ 1ª Data Formal

1.243.874,42*

Lance Mínimo R\$ 2ª Data Formal

1.273.874,22*

A conta não fecha: Brasil colhe mais grãos do que sua capacidade de armazenamento

Cascavel – A falta de silos para armazenamento de grãos é uma realidade vivida pelo Brasil a cada colheita de safra que se inicia. E esse déficit de estocagem só aumenta ano após ano. De acordo com a mais recente estimativa da Conab (Companhia Nacional de Abastecimento), a produção estimada é de 322,4 milhões de toneladas de grãos. Em contrapartida, o Brasil tem uma capacidade estática para armazenagem de 222,3 milhões de toneladas. Mas o que está ruim pode piorar por conta da concentração da colheita pelo atraso no plantio. Conforme a Câmara Setorial de Máquinas e Equipamentos para Armazenagem de Grãos, o déficit atual no País é de 124 milhões de toneladas em 2024.

Em entrevista concedida à reportagem do **Jornal O Paraná**, o professor da Unioeste, com doutorado em Processamento de Produtos Agrícolas, engenheiro agrícola Adriano Divino Lima Afonso, fez uma reflexão sobre a história do armazenamento de grãos no Brasil. Segundo ele, historicamente, o Brasil sempre privilegiou a construção de grandes armazéns. “Esse modelo remonta a meados do século passado, quando o armazenamento de grãos desempenhou um papel fundamental na expansão agrícola brasileira, especialmente após a chegada dos imigrantes que contribuíram para a ocupação e desenvolvimento do oeste do País”, relata Afonso.

CENTRALIZADO

Diferente de nações como os Estados Unidos e a Argentina, que adotaram o modelo de armazenamento pulverizado, ou seja, distribuído nas próprias fazendas, o Brasil sempre apostou em um sistema centralizado. No passado, a construção de grandes armazéns foi incentivada pelo governo, com o intuito de garantir um controle sobre a produção agrícola. “O armazenamento sempre foi uma ação estratégica do País. Pode faltar tudo, menos alimento”, ressalta Afonso, explicando que essa medida visava assegurar a



ARQUIVO/AEN

segurança alimentar da nação.

Essa política, entretanto, resultou em uma ausência de incentivos para que os próprios produtores armazenassem os grãos em suas propriedades. A preocupação central sempre foi a de que o Estado mantivesse o controle sobre o processo de armazenamento, garantindo não apenas a distribuição eficiente, mas também a estabilidade do mercado e a segurança alimentar da população.

O crescimento da produção agrícola no Brasil tem sido notável, mas o setor de armazenamento não tem conseguido acompanhar o ritmo dessa expansão. A falta de infraestrutura adequada para armazenar os grãos colhidos, especialmente durante a época da colheita, é um problema recorrente. De acordo com o Engenheiro Agrícola Adriano Afonso, esse descompasso ocorre principalmente pela necessidade de grandes investimentos para aumentar a capacidade de armazenagem, investimentos que, muitas vezes, precisam ser financiados por meio de recursos públicos e juros subsidiados para que as empresas do setor possam arcar com as estruturas.

PROBLEMA CRÔNICO

Esse cenário cria um ciclo de dificuldades no armazenamento. “A falta de

Longo prazo

No entanto, o investimento em infraestrutura de armazenagem exige um comprometimento de longo prazo. Por isso, muitas empresas não têm recursos próprios suficientes para arcar com o custo de construção de armazéns. Existe, ainda um fator importante a ser considerado: algumas indústrias, como as de etanol, que demandam milho como matéria-prima, têm a capacidade financeira de investir em seus próprios armazéns. “Essas indústrias podem utilizar recursos próprios para atender suas necessidades de armazenagem”, afirma. Porém, de forma geral, esse não é o padrão. A maior parte dos produtores ainda depende de programas governamentais, que, como já mencionado, são limitados.

A falta de recursos, então, é um entrave significativo. Se fosse necessário construir novos armazéns para, ao menos, equilibrar a capacidade atual com a demanda, seriam necessários investimentos de dezenas, talvez até centenas de bilhões de reais. Isso mostra a magnitude do desafio e a urgência de uma estratégia mais eficaz para atender à crescente demanda por armazenagem no Brasil, o que poderia garantir maior eficiência no processo de comercialização e segurança alimentar para o país.

infraestrutura tem sido um problema crônico”, explica Adriano. “A capacidade de armazenamento do Brasil cresce em um ritmo bem abaixo do crescimento da produção agrícola, o que acentua o déficit a cada ano”, completa.

O problema se agrava em anos de boas safras, quando a capacidade de estocagem já está saturada e, além disso, há a retenção de produtos agrícolas da safra anterior. Em muitos casos, o preço de mercado não favorece a venda dos produtos armazenados, levando os produtores a deixá-los estocados nas unidades de armazenamento por mais tempo, aguardando

nova safra só aumenta a pressão sobre a infraestrutura já sobrecarregada.

CRISE LOGÍSTICA

O efeito disso é um aumento da dificuldade no processo de armazenagem, com o País enfrentando uma verdadeira crise logística. A cada ano, o número de grãos produzidos cresce de forma mais expressiva do que a capacidade estática de armazenagem, o que torna o problema cada vez mais urgente. O desafio agora é encontrar soluções para ampliar a capacidade de estocagem, de modo a atender o aumento da produção e evitar que a falta de armazéns comprometa a eficiência do setor agrícola brasileiro.

Em relação aos investimentos por parte do governo federal para ampliar essa capacidade de armazenagem, há programas específicos, entretanto, faltam recursos. O Brasil enfrenta um desafio contínuo em relação à falta de recursos para ampliar sua infraestrutura de armazenagem agrícola. Embora existam programas governamentais voltados para o setor, a realidade é que os recursos disponíveis são escassos e, muitas vezes, insuficientes para suprir o déficit de armazéns no país. Como explica Adriano, “quem tem maior poder de influência consegue acessar esses recursos, mas eles são rapidamente esgotados e não atendem a toda a demanda”. Isso leva muitos produtores a buscar alternativas, como o investimento próprio ou financiamento por meio de outras fontes bancárias.

E qual a solução?

De acordo com o engenheiro agrícola, para resolver o problema da falta de armazenagem no Brasil, é essencial criar um programa nacional de incentivo aos produtores para a construção de armazéns nas propriedades agrícolas. Esse programa deve oferecer recursos com juros subsidiados, estimulando os agricultores a investir em suas próprias estruturas de armazenagem.

Com isso, seria possível aliviar a pressão sobre os armazéns existentes, especialmente durante a safra, e reduzir o déficit de capacidade de armazenagem. “A implementação de um programa com recursos suficientes poderia, em até 5 anos, eliminar esse déficit de forma eficaz”, acredita Adriano Afonso.

Pé-de-Meia: Ainda sem acordo, Defensoria Pública pede liberação do programa ao TCU

AGÊNCIA BRASIL

Brasília – Os cerca de R\$ 6 bilhões do Programa Pé-de-Meia seguem bloqueados e não podem ser repassados aos mais de quatro milhões de beneficiários, seguindo uma decisão de 22 de janeiro do Tribunal de Contas da União (TCU). A justificativa do TCU é que parte dos recursos da União foi usada sem passar pelo processo orçamentário adequado.

Esta semana, a Defensoria Pública da União entrou na briga pedindo a liberação dos recursos pelo TCU. A alegação da DPU é de que trata-se de um programa social, que abre oportunidades para as pessoas terem formação e se integrarem à economia formal. A declaração foi dada pelo chefe da Defensoria Pública Federal, Leonardo Magalhães, na quinta-feira (6) à CNN.

Enquanto isso, o governo corre para tentar negociar e liberar os valores. Na última terça-feira (4) o ministro da Educação, Camilo Santana, esteve em audiência no TCU. O assunto consta no processo 024.312/2024-0 e, segundo o acórdão, o processo ainda não foi apreciado no mérito.

O QUE O TCU AVALIOU

Os valores bloqueados vêm de dois fundos específicos de financiamento — Fundo Garantidor de Operações (FGO) e Fundo de Garantia de Operações de Crédito Educativo (Fgeduc) — e são repassados diretamente ao Fundo de Incentivo à Permanência no Ensino Médio

(Fipem). No entendimento do ministro relator do caso, Augusto Nardes, é aí que está o erro, já que esses valores deveriam passar pelo Orçamento.

Em função do atraso na votação do Orçamento 2025, prevista para depois do Carnaval, ainda há chances de que o Congresso resolva a questão, como explica o mestre em direito, Washington Barbosa.

“Se o Congresso aprovar um PLN [Projeto de Lei Nacional] que altere o orçamento disponibilizando esses recursos, em tese, fica regular”, esclarece.

Mas Barbosa explica que, como existe uma decisão suspendendo essas transferências e o pagamento do programa, o governo teria de pegar a Lei, levar para o TCU e pedir para que o tribunal revogue a cautelar de suspensão do processo.

“Superados todos esses pontos, se houve a aprovação do PLN, foi disponibilizado o recurso, essa decisão foi encaminhada para o TCU, o TCU revogou a suspensão desses repasses, o Pé-de-Meia volta ao normal”, detalha Barbosa.

REPASSES

Em publicação feita na página do TCU na internet, o Tribunal explica: “Como a verba também vem de outras fontes, a suspensão não compromete o andamento do programa de imediato. O MEC deve adotar medidas para adequar o financiamento à lei orçamentária”.

Questionado sobre como ficaram os repasses de janeiro e o futuro do benefício nos



próximos meses, o Ministério da Educação não respondeu até o fechamento desta edição.

CPI

No Congresso, o deputado Zucco (PL-RS), líder da oposição, disse que o governo federal precisa ser investigado pelas supostas irregularidades no Pé-de-Meia, assim como o atraso no pagamento de obrigações do Tesouro Nacional com os bancos públicos foi analisado na gestão Dilma Rousseff.

SOBRE O PÉ-DE-MEIA

Uma das estratégias do governo federal para tentar frear a evasão e o abandono escolar no ensino médio já

tem regras definidas, mas ainda divide opiniões. O programa Pé-de-Meia do Ministério da Educação (MEC) paga até R\$ 9,2 mil para os estudantes que concluírem os três anos do ensino médio e fizerem o Enem.

Funciona como uma “poupança” que também visa diminuir a desigualdade no acesso

à universidade e ao mercado de trabalho. Segundo regras do programa, para participar é preciso estar matriculado no ensino médio ou na Educação de Jovens e Adultos (EJA) de escolas públicas; ter entre 14 e 24 anos e fazer parte de família inscrita no Cadastro Único (CadÚnico).

O benefício é pago em etapas, dessa forma:

matrícula, no valor anual de R\$ 200;
frequência, no valor anual de R\$ 1.800;
conclusão do ano, no valor anual de R\$ 1.000;
Enem, em parcela única de R\$ 200.

Quem reprovar duas vezes consecutivas, abandonar os estudos por dois anos ou cometer qualquer fraude, será desligado do programa. O investimento anual no programa é de cerca de R\$ 12,5 bilhões.

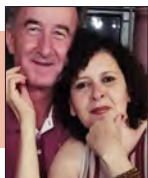

A interação entre as necessidades de vínculo, equilíbrio e ordem

A consciência pessoal zela para que sejam asseguradas as necessidades de vínculo, equilíbrio e ordem. No entanto, a consciência cuida a cada vez da necessidade que, naquele momento, está em questão e sem olhar se isso está em acordo ou não com as outras duas necessidades.

Assim, quando a consciência nos exige algo quando está a serviço de uma das necessidades, aquilo que ela nos exige pode ser proibido em relação às outras duas necessidades.

Caso alguém decida atender somente a uma das três necessidades, as outras duas ficam

negligenciadas. Por outro lado, se alguém tentar submeter-se às três necessidades ao mesmo tempo, permanecerá em dívida com cada uma delas.

Como podemos notar, por mais que sigamos a nossa consciência pessoal, ela sempre nos considerará culpados por um lado e inocentes por outro. É por isso que nunca teremos uma consciência inteiramente tranquila.

Vamos ilustrar isso com um exemplo. Se a mãe disser à filha que não fez as tarefas da escola: “Durante duas semanas você ficará proibida de usar seu celular”. Neste caso, ela estará impondo uma punição em nome

do princípio da ordem.

No entanto, se ela cumprir integralmente a ordem, a filha ficará zangada com a mãe, e com certa razão. Com efeito, embora a punição fosse justa, a mãe se esqueceu das necessidades de vínculo e de equilíbrio. Por isso, os pais muitas vezes perdoam parte da punição aos filhos. Nisso ferem o princípio da ordem, mas garantem o vínculo e o equilíbrio.

Se os pais não punirem o filho, o vínculo fica assegurado, mas o equilíbrio e a ordem ficam prejudicados. Quando a ordem é violada pelos pais, o filho fica irritado com eles, porque não sabe onde estão os limites.

Força-tarefa: Prefeitura leva maquinário à Região Norte para remover lixos e 'o mosquito'

Cascavel – Com um verdadeiro surto de chikungunya instalado na cidade e novos casos sendo confirmados toda semana, a Secretaria Municipal de Meio Ambiente de Cascavel começou na manhã desta sexta-feira (7) uma grande força tarefa para a limpeza mais pesada na Região Norte. A ação começou às margens do Rio Melissa, uma área de preservação permanente que estava tomada de lixo e entulhos de todos os tipos.

De acordo com Aílton Lima, secretário municipal de Meio Ambiente de Cascavel, neste primeiro momento, os trabalhos estão centralizados nos locais de difícil acesso, com o auxílio do maquinário público, para que desta forma, seja removido o lixo mais difícil de ser retirado pelos moradores. Já nas primeiras horas da manhã foi possível identificar uma grande quantidade de lixo, como eletrônicos, peças de automóveis e volumosos que estavam causando mau cheiro no local.

A área – que é de preservação permanente – estava um verdadeiro lixão a céu aberto e até uma retroescavadeira foi utilizada para limpar o local. A região está em limpeza desde o dia 29 de janeiro, quando passou a ser desencadeada uma verdadeira força-tarefa,

e de lá para cá, mais de dez toneladas de lixo já foram retiradas da região, que luta diariamente contra o mosquito *Aedes aegypti* – que pelo primeiro ano da história da cidade – preocupa muito mais pelos casos de chikungunya do que de dengue e que estão concentrados na Região Norte da cidade.

CASOS

Dos 277 casos confirmados, 174 deles são no Bairro Brasmadeira e 31 no Interlagos – todos na Região Norte. Para se ter uma ideia, somente nesta semana foram 34 novos casos dos 59 positivados, apenas nesta região que concentra mais de 87% dos casos positivos da doença. “Já fizemos a distribuição de três mil sacos de lixo para todo o entorno, para que cada cidadão pudesse destinar adequadamente os pequenos resíduos, aqueles que podem acumular água e contribuir com a proliferação do mosquito da dengue e da chikungunya”, disse Lima. Além disso, existem 56 casos de dengue confirmados.

Segundo ele, a equipe de endemias identificou 1.312 espaços que foram notificados e, por isso, é necessária uma boa ação fora e dentro das residências. “A maioria dos focos de dengue está dentro



DIVULGAÇÃO

Uma retroescavadeira foi utilizada para limpar o local que estava um verdadeiro lixão a céu aberto

das residências, mas tem toda a questão visual do processo, porque a pessoa acaba percebendo um descarte irregular em um determinado terreno, e entende que ali é possível continuar descartando e é isso que a gente quer evitar, justamente porque descarte irregular é crime ambiental, ainda mais em uma área de preservação permanente e providências neste sentido também serão tomadas”, sinalizou.

Ainda sobre a sujeira, o secretário disse que o volume é muito maior do que eles tinham imaginado inicialmente, já que, a princípio, a intenção era fazer um trabalho voltado apenas para os pequenos volumes, mas ao decorrer do tempo se demonstrou a necessidade de ampliar um pouco mais esse trabalho, devido à grande incidência de descarte

regular, que é algo que não se justificava em Cascavel, haja vista que a cidade tem todas as

ferramentas disponíveis para a destinação adequada de todo e qualquer tipo de resíduos.

Ele explicou ainda que na região estão trabalhando as equipes do programa Cidade Limpa, que iniciaram os trabalhos durante esta semana, atendendo pontos de roçada, de poda de árvore, de limpeza de outros espaços também na região norte, porém há necessidade ainda de ampliar este trabalho por mais alguns dias que está sendo focado na limpeza, já que o trabalho de conscientização já foi todo feito.

Fiscalização

As equipes intensificarão o trabalho de fiscalização, notificação e autuação. A multa para casos de descarte irregular em área de preservação permanente se enquadra em crime ambiental, onde o valor inicial é de R\$ 5 mil podendo chegar a R\$ 50 mil. “Temos também as leis municipais, em que nós podemos enquadrar um caso de descarte regular como em local inadequado, sendo o metro quadrado R\$ 6,12 o valor estipulado para multa. Então, de acordo com o volume do material, é o valor que essa multa vai chegar, tendo legislação municipal, estadual e federal para poder autuar”, descreveu o secretário de meio ambiente de Cascavel.

Ela alertou ainda que nos terrenos particulares, os proprietários precisam ficar atentos, já que o trabalho de fiscalização está sendo intensificado para toda a cidade, já que é necessário controle do mosquito, não só aqui na região, mas em todo o nosso município. “Estamos atuando na região do bairro Tropical, Parque Verde, Baixada do Santa Cruz e na sequência, na próxima semana, retornamos aqui para a região norte da cidade. É de responsabilidade do proprietário o zelo e o cuidado em relação ao seu terreno privado, para que ele cumpra a sua função social e para que ele esteja sempre dentro das normas legais estabelecidas pelo município”, finalizou.



A liderança que transcende o tempo

“E o que de mim, entre muitas testemunhas, ouviste, confia-o a homens fiéis, que sejam idôneos para também ensinarem os outros.” (2 Timóteo 2:2)

Liderar é perpetuar. Paulo, ao escrever para Timóteo, entrega um código que desafia o egocentrismo e a imaturidade de muitos que desejam liderar: a transmissão fiel do conhecimento. O que você sabe não pertence a você. Seu aprendizado não foi concedido para que você o guarde em um cofre, mas para que você se torne um elo em uma corrente que não pode se romper.

Lhe provoço a responder: você é capaz de confiar o que sabe a outros? E, mais do que isso, você está formando pessoas idôneas para continuar seu legado? A maioria dos líderes teme perder relevância quando transfere conhecimento, mas isso é uma distorção da liderança autêntica. Os grandes nomes

da história não foram os que ficaram obesos intelectuais, mas os que espalharam sabedoria.

Jesus treinou 12. Paulo discipulou Timóteo. Aristóteles formou Alexandre, o Grande. Drucker moldou gerações de gestores. A liderança eficaz não é medida pelo impacto de um homem só, mas pela profundidade das raízes que ele lança sob vários.

No ambiente corporativo, político ou espiritual, a próxima geração de líderes está sendo forjada agora. E se você não os preparar, o mundo encontrará outros que o farão — talvez com ideais distorcidos, com uma visão deturpada, com um coração endurecido. Devo registrar que eu acredito que Deus possui uma lista enorme de pessoas preparadas e, sim, uma delas pode ser você.

Paulo fala de “homens fiéis” e “idôneos”. Fiel não é aquele que apenas ouve, mas aquele que vive o que aprendeu. Idôneo não é aquele que apenas detém conhecimento, mas aquele que tem maturidade para

transmiti-lo. Por isto um dos meus temas na mentoria de Bioliderança é a maturidade.

Quantos líderes hoje vivem rodeados de bajuladores, mas sem verdadeiros sucessores? Quantos confundem lealdade com dependência e tornam-se reféns de seguidores que não sabem andar com as próprias pernas?

Olhe ao seu redor. Quem você está formando? Quem está recebendo aquilo que você passou anos construindo? A resposta a essas perguntas determinará não apenas o seu impacto, mas também a longevidade daquilo que você defende.

Você foi chamado para ir além de si mesmo.

Se este texto fez sentido para você, siga os perfis @jggazola e @cristocracia_oficial para mais conteúdo sobre Bioliderança®, Cristocracia e desenvolvimento de lideranças.

#cristocracia #biolideranca #gestao #mentoria #counseling #julianogazola

Paraná inicia 2025 com 68 transplantes, o maior número dos últimos 14 anos para o mês

Curitiba – O ano de 2025 mal começou e o Paraná já registrou 68 transplantes de órgãos. Esse é o maior número de procedimentos realizados no mês de janeiro desde 2011, quando contabilizou nove procedimentos. Desde então, a média dos últimos 14 anos foi de 44,14 para esse período.

De acordo com o Sistema Estadual de Transplantes do Estado (SET), no mês passado houve 44 transplantes de rim, 21 de fígado e um de coração, além de dois duplos – um de pâncreas e rim e outro de fígado e rim. Também foram transplantadas 82 córneas. O primeiro realizado em 2025 foi de rim, no dia 1º de janeiro, em Curitiba. O receptor foi um homem de 53 anos.

Os números refletem o compromisso do Governo do Estado com a população, oferecendo uma nova chance de vida aos pacientes em estado crítico, além da manutenção de uma rede eficiente de doação, captação, transporte de órgãos e conscientização.

EQUIPES

O Estado conta com uma estrutura robusta para realização dos procedimentos. São 34 equipes transplantadoras de órgãos, 72 equipes transplantadoras de tecidos (córneas, valvas cardíacas, musculoesqueléticos, pele e medula óssea), cinco laboratórios de histocompatibilidade, três laboratórios de sorologia e três bancos de tecidos, sendo dois de tecidos oculares e um de multitecidos (córneas, valvas cardíacas, musculoesquelético e pele).

“Começamos a ter registro efetivo das atividades em 2011 e, desde então, estamos evoluindo. O sucesso dos transplantes depende, acima de tudo, da solidariedade dos doadores e de suas famílias. Cada transplante é um testemunho da generosidade de pessoas que dizem sim à doação. A conversa com os familiares sobre a intenção em ser um doador pode ser decisiva”, disse o secretário de Estado da Saúde, Beto Preto.



Atualmente, 4.107 pessoas aguardam na fila de espera por um transplante no Paraná

De acordo com a Secretaria de Estado da Saúde, a eficiência logística foi crucial para o sucesso dos procedimentos. O governo estadual disponibiliza infraestrutura aérea e terrestre para o transporte de órgãos, incluindo 22 veículos próprios do SET e 12 aeronaves para transporte emergencial.

Atualmente, 4.107 pessoas aguardam na fila de espera por um transplante no Paraná, sendo 3.652 ativas e

455 semi-ativas, ou seja, que o receptor potencial está temporariamente inapto para o transplante. A maior demanda é por transplante de rim, com 1.937 pacientes ativos e 268 semi-ativos, seguido por transplante de córneas (1.476 ativos e 107 semi-ativos) e fígado (179 ativos e 70 semi-ativos).

MAIS ESTRUTURA

Em setembro de 2024, o Estado entregou 18 novos

veículos para o Sistema Estadual de Transplantes do Estado (SET), maior renovação da frota da história do órgão. Na ocasião também foi anunciada a aquisição de duas aeronaves para a Casa Militar, que ajudam no transporte de órgãos no Estado.

O investimento da Secretaria de Estado da Saúde nos novos veículos foi R\$ 1,9 milhão, destinados às quatro Organizações de Procura de Órgãos (OPOs) do Estado. Nove veículos ficaram em Curitiba, onde está a sede da Central Estadual de Transplantes, e o restante distribuído entre as Organizações de Londrina (Norte), Maringá (Noroeste) e Cascavel (Oeste).

Para a coordenadora do Sistema Estadual de Transplantes (SET/PR), Juliana Ribeiro Giugni, o sucesso do resultado se deve ao trabalho e dedicação das equipes envolvidas nesse processo. “Os resultados positivos são mais do que números, representam esperança e nova vida para as pessoas na lista de espera para transplante”, reforça.

Sisprime expande suas operações e apresenta resultados sólidos em 2024

A Sisprime encerrou 2024 com crescimento e solidez, ampliando serviços e superando 52 mil cooperados. Os Recursos Administrados atingiram R\$ 9,3 bilhões, e as Sobras Brutas totalizaram R\$ 250 milhões. Com governança eficiente e modelo sustentável, a cooperativa fortalece sua posição no sistema financeiro brasileiro.



NPS: Estudo realizado em 2024 por Zoom Intelligência em Pesquisas.

*Ativos Totais: R\$ 8,870 m + Fundos: R\$ 252 m + R\$ 199 m. | Ouvidoria: 0800 645 3737. Base: dez/24. | falcomos@sispriimebrasil.com.br



Escaneie o QR Code e saiba mais sobre a Sisprime do Brasil.



ZONA DE EXCELÊNCIA
Referência mundial em experiência do cliente



O casal Gabriela e Lucas que dirão o “sim” neste fim de semana, nas lentes de Vera e Grasi Fotografias

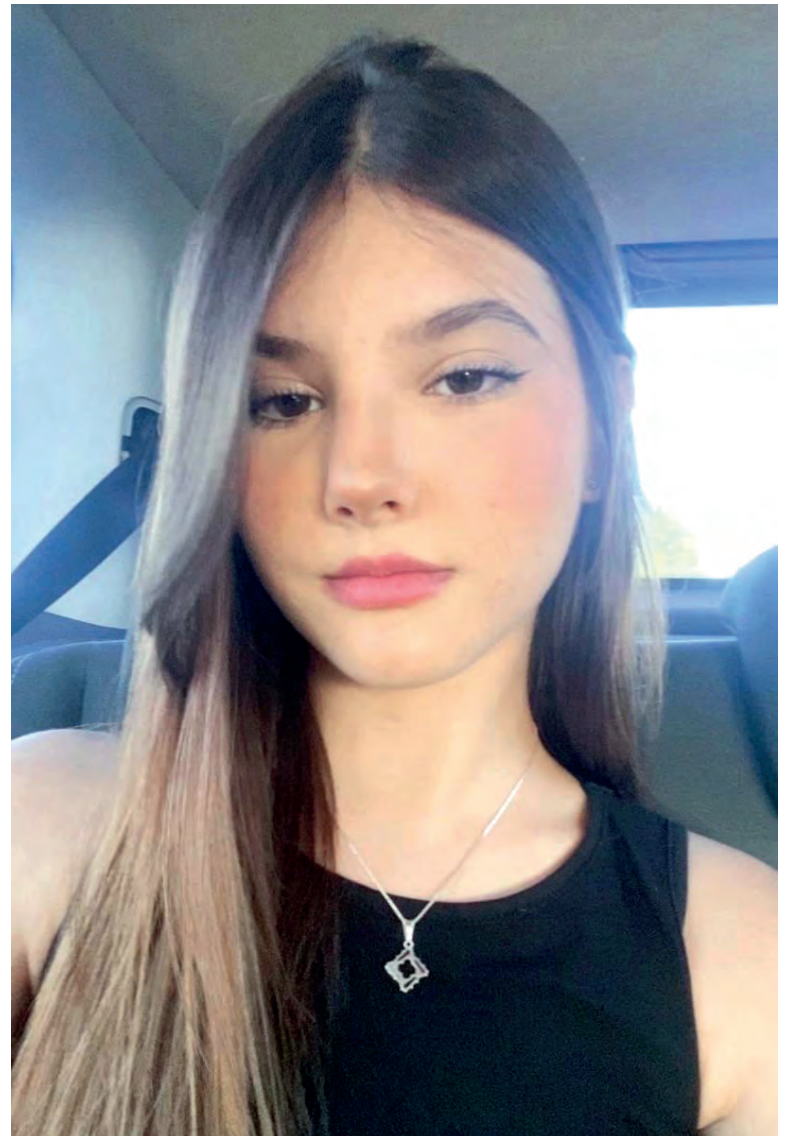

A encantadora Isabel Fontana que completou 14 anos nesta semana

Parabéns!

Darci Zanani, Maria Ferla Perin, Alberto Langemann, Altevir Braganholo João Batista dos Santos e Leonardo Trezzi são os aniversariantes que festejaram idade nova durante a última semana. Os nossos votos de muitas felicidades a todos.

Você sabia???

“O espaço começa cerca de 100 km acima da Terra. A fronteira entre a atmosfera e o espaço é conhecida como a Linha Karman, que fica 100 km acima do nível do mar. Cerca de 75% da massa atmosférica encontra-se nos primeiros 11 km de altitude acima da superfície do mar”



A enfermeira Soraia Welter que fez aniversário no dia 31 de janeiro. Parabéns!



SESSÃO INFANTIL

João Roberto comemorando o seu primeiro ano nas lentes de Vera e Grasi Fotografias

Tag Surreal: Catuaí realizada a sua primeira grande promoção com descontos de até 70%

Cascavel – O Shopping Catuaí realiza até domingo (9) a sua primeira grande promoção desde a inauguração do empreendimento em novembro. Com a tarja “Tag Surreal” todos os segmentos estão com promoções especiais desde roupas, calçados, acessórios, artigos para o lar e até gastronomia. A grande promoção começou na quinta-feira (6) abrindo a possibilidade de boas compras.

Durante quatro dias, os consumidores da cidade e de toda a região poderão aproveitar descontos reais de até 70% em uma ampla variedade de produtos e serviços. “A Tag Surreal foi preparada com muito carinho e cuidado, para realmente surpreender os consumidores com preços que eles só encontrarão neste período do ano. Fizemos uma curadoria especializada nos produtos, para garantir que os descontos sejam, de fato, surreais, e para demonstrarmos toda a credibilidade desta promoção, que será a primeira da nossa história”, destacou a superintendente do Catuaí Shopping Cascavel, Claudia Michiura.

Michiura explicou ainda que as lojas realizam suas promoções individualmente em datas avulsas, mas que esta promoção é realizada estrategicamente após estas liquidações individuais, justamente para ser muito agressiva em preços, de forma coletiva, para beneficiar e atrair o cliente, e renovar o estoque do lojista para a nova coleção.



Saiba mais em: www.catuaishoppingcascavel.com.br

ESTRUTURA

Inaugurado há pouco mais de dois meses, o Catuaí Shopping Cascavel é o maior Shopping aberto no Brasil desde 2020. Em uma moderna estrutura de mais de 83 mil metros quadrados de área construída, ele se estabelece como um marco de desenvolvimento para toda a região. Ao todo, são mais de 270 lojas, somado a um moderno centro Médico, supermercado, academia, cinema, espaço kids, centro de ensino, restaurantes e a praça de alimentação com as principais redes de fast-food.

CONFIRA ALGUMAS DAS OFERTAS DA PROMOÇÃO TAG SURREAL

- Aramis: Polo de Algodão Peruano - De R\$499,90 Por R\$249,90
- Avatim: Mousse Facial de Limpeza Oliva Terapia - De R\$72 Por R\$36
- Big Casa: Cj 2 Peças Para Banheiro De Vidro Calcuta - De R\$27,99 Por R\$14,99
- Duyan Aromas: Vestido Kaftan Indiano - De R\$159,99 Por R\$99,99
- Filato Bene: Gravata Jaquart - De R\$89,90 Por R\$44,95
- Fourmi Moda Kids: Vestido Animê - De R\$499,90 Por R\$249,95
- Goldfinger: Par De Aliança Ouro 18k - De R\$4.980 Por R\$1.980
- Jorge Bischoff: Kit Bolsa + Flat - De R\$299 Por R\$149,50
- Loja do Atleta: Creatina Probiotica 300g - De R\$109,90 Por R\$59,90
- Off Shop: Jaqueta Sarja Reserva - De R\$179,90 Por R\$350
- Óticas Precisão: Calvin Klein Armação De Grau - De 1.172 Por R\$ 586
- Pampili: Tênis Liz Luz Branco Prata - De R\$ 239,90 Por R\$ 95,95
- Pipe Content House: Camiseta Life Coral - De R\$189,90 Por R\$ 94,95
- Recco Lingerie: Calcinha Fio Renda - De R\$88 Por R\$34,90
- Shoulder: Calça Soft Touch - De R\$579 Por R\$173,70
- Studio Sacha Bourget: Corte Com Hidratação Truss - De R\$435 Por R\$200
- Tflow: Camisa Social - De R\$329,90 Por R\$131,96
- Usaflex: Scarpin Bloco Marrom - De R\$359,99 Por R\$179,99
- Via Mia: Sandália Salto Baixo - De R\$169,90 Por R\$84,95

GASTRONOMIA

A gastronomia está no mix de ofertas, onde os visitantes poderão desfrutar de excelentes opções gastronômicas em restaurantes que estarão com opções especiais durante a promoção, como o Aurelius Gastrô e Beer, com o Duo Eta – porção de torresmo e mandioca por apenas R\$ 52; e o hambúrguer e fritas com refrigerante, por R\$ 46; E o Edelweiss Bierbaum, com o prato alemão Treze Tílias – composto por Joelho de porco, salsichão, chucrute, batata e arroz) de R\$ 78,00 por R\$ 46,80; e a porção de coxinha de costela, de R\$ 35 por R\$ 21.

Ambos os restaurantes

estão localizados na entrada principal, no Piso Jacarezinho no térreo.

ENTRETENIMENTO

Além de boas oportunidades e gastronomia diferenciada, o Catuaí está com duas atrações temporárias, a Pista de Patinação no Gelo, Catuaí Ice, localizada na Praça de Eventos Piso Jacarezinho e a exposição imersiva aclamada por mais de 800 mil pessoas no Brasil, Van Gogh & Impressionistas, com efeitos e movimentos de videografismo em obras consagradas, levando arte, tecnologia e emoção com superprojeções 360° de alta definição.

Aeroporto recebe ampla exposição fotográfica “Trajetórias do Olhar”

Cascavel – O Aeroporto Regional de Cascavel está disponibilizando por meio da Secretaria Municipal de Cultura, a exposição fotográfica “Trajetórias do Olhar”, do fotógrafo Leandro Rodrigues Dias. A mostra que já está em exibição reúne imagens captadas ao longo da trajetória do artista, explorando temas como paisagens e retratos, sempre com um olhar sensível e atento aos detalhes.

A exposição está montada no hall e seguirá no espaço até o dia 7 de abril para o deleite dos passageiros e apreciadores de arte. Levar arte para espaços

como o aeroporto amplia o acesso da população à cultura, permitindo que passageiros e visitantes tenham contato com a produção artística. Além de valorizar os artistas, a exposição reforça a importância da cultura para a identidade e o desenvolvimento de Cascavel.

A fotografia, assim como outras formas de expressão artística, contribui para a construção de memórias, desperta emoções e convida à reflexão. Por isso, promover exposições em locais de grande circulação é uma forma de tornar a cultura

parte do dia a dia da cidade.

SOBRE O ARTISTA

O trabalho do fotógrafo Leandro Rodrigues Dias une a sensibilidade da psicologia à estética visual. Formado em Psicologia, Leandro Rodrigues Dias vem se dedicando à fotografia desde 2008, explorando diferentes territórios visuais — das paisagens à figura humana — sempre com um olhar criterioso e sensível. Sua abordagem artística valoriza a subjetividade, tanto no ato de capturar as imagens quanto na interpretação do espectador,

tornando cada obra um diálogo aberto entre quem cria e quem observa.

A exposição reúne fragmentos coletados ao longo de sua trajetória, imagens que guardam não apenas registros visuais, mas também histórias, atmosferas e sensações. Cada fotografia é um recorte de tempo e espaço, carregado de significados que se expandem conforme o olhar de quem observa.

Utilizando técnicas variadas, Leandro Rodrigues Dias experimenta com luz, composição e textura para criar imagens que ultrapassam o

registro fotográfico e se aproximam da expressão artística. Mais do que capturar momentos, sua fotografia propõe experiências sensoriais e emocionais.

Ao considerar o olhar do espectador como parte essencial do processo artístico, Leandro Rodrigues Dias constrói uma narrativa aberta e mutável. Assim, esta exposição não se limita a um conjunto de imagens estáticas, mas se transforma a cada nova interpretação, convidando o público a uma imersão em seu universo visual e sensível.

Palavras cruzadas

Andar como o canguru	↘	↘	Cheio de débitos Formato do rodo	Virose infantil altamente contagiosa "Se Beber, Não (?)", filme de comédia	↘	A mercadoria de baixo valor Haver; existir	Folheto publicitário	↘	
O xampu que combate a seborreia	→								
↙			Enjoar (a bordo) Gritos de dor						
Velho, em inglês			↘	Doença de cães (?) Felippo, atriz	→				
Irmã do pai	→								
Informem	→								
Vento brando						O atleta não profissional			
↙									
						Aba do boné Argola de metal			
Dar o retoque final na obra		Ato típico do filantropo		Principal profeta muçulmano	→				Posto em ordem; pronto
↙									
O texto que não possui versos				Animal como o preá Século (abrev.)	→				
↙									
1, em romanos	→								
Abertura nas blusas	→	Aqueles homens		José de (?), ator brasileiro	→				
Moléstia; enfermidade	→							Sérgio Mallandro, humorista	
↙				Narra; menciona Consoantes de "numa"	→				
↙									
Jardim da criação (Bíblia)	↙			Uma Thurman, atriz do Cinema	→			Autran Dourado, escritor mineiro	
A (?): à toa									
BANCO									

3/old. 4/esmo. 5/maomê. 6/marear. 7/esbeto. 8/parifeto.

35



Horóscopo do dia

ÁRIES

21/3 a 20/4

A Lua fica mal humorada e as tensões podem atrapalhar seu desempenho no trabalho. Vênus continua brilhando em seu signo e vai trocar ótimas energias com Plutão, enviando um belo incentivo para suas relações pessoais e amizades. Picuinhas e mal entendidos serão esclarecidos no amor.

COR: DOURADO PALPITE: 57, 01, 03

LIBRA

23/9 a 22/10

O fds chega com mudanças da Lua, mas convém se preparar porque o cenário fica tenso, sobretudo na parte da manhã. Ainda bem que Vênus sorri para Plutão e entra em cena para levantar o astral do sábado, trazendo vibes mais generosas. No amor, sintonia perfeita.

COR: BEGE PALPITE: 33, 53, 08

TOURO

21/4 a 20/5

Contatos e conversas podem ser palcos de atritos na vida pessoal e profissional, mas a boa notícia é que as coisas devem fluir melhor. Vênus e Plutão vão reforçar sua boa vontade, determinação e darão um baita incentivo para o seu progresso. Também prometem boas vibes e atração forte nos assuntos do coração.

COR: AZUL-TURQUESA PALPITE: 49, 41, 31

GÊMEOS

21/5 a 20/6

Hoje a Lua muda para sua Casa da Fortuna, o problema é que ela se estranha com os astros e liga o alerta de bagacinhas no lado financeiro, profissional e até na paixão. Para não correr riscos, a recomendação é manejar no sentimento de posse e controlar as despesas com pulso firme. No amor, Vênus fica em sintonia com Plutão e promete proteção extra.

COR: ROXO PALPITE: 36, 57, 54

ESCORPIÃO

23/10 a 21/11

Se você está planejando fazer uma viagem ou algo fora da sua rotina, é melhor não criar altas expectativas, pois tratamentos e imprevistos podem atrapalhar. Porém, também pode ter surpresas deliciosas nos contatos e conhecer gente interessante. No amor, as afinidades vão se fortalecer e a harmonia vai reinar.

COR: BRANCO PALPITE: 47, 29, 27

CÂNCER

21/6 a 21/7

A Lua ingressa em seu signo e realça as suas qualidades, pena que a bonita também briga com os astros e revela um dia pontuado por altos e baixos. Seu lado temperamental pode aflorar nos momentos mais tensos. A boa notícia é que outros planetas vão jogar no seu time e vai ficar em paz com seus queridos, sobretudo no amor.

COR: LARANJA PALPITE: 55, 10, 57

SAGITÁRIO

22/11 a 22/12

Se depender da Lua hoje não convém esperar muita molezinha, não! Ela troca vibes nervosas com os astros e alerta que o sábado fica tenso em vários aspectos, sobretudo nos assuntos financeiros e amorosos. O desejo de diversão é grande, mas convém medir os gastos. No amor, astral mais neutro vai dominar.

COR: GOIABA PALPITE: 48, 39, 03

CAPRICÓRNIO

23/12 a 20/1

É hora de explorar sua firmeza, paciência e seu equilíbrio para vencer os perrengues que vão rondar os interesses materiais e profissionais. Tensões também podem aflorar nos contatos com parentes exigindo de você mais jogo de cintura. Plutão enviará bons estímulos para as finanças e Vênus vai blindar os assuntos do coração.

COR: BRANCO PALPITE: 44, 50, 15

LEÃO

22/7 a 22/8

Como se não bastasse a mudança da Lua para o signo anterior ao seu, ela também estressa os astros e alerta que o dia já começa atravessado. Sua vitalidade pode diminuir na saúde. Ainda bem que Vênus virá em seu socorro e promete levantar a sua bola, principalmente nas relações pessoais e amorosas. No amor, aliás, surpresas positivas podem rolar.

COR: PRETO PALPITE: 23, 33, 22

AQUÁRIO

21/1 a 19/2

Eita, bebê, se depender da Lua hoje as coisas não serão tão fáceis e assuntos que dizem respeito ao trabalho e ao bem estar podem gerar preocupação. A boa notícia é que outros planetas vão mandar vibes positivas para equilibrar o astral. Na paixão, boa lábia e simpatia serão os segredos do seu sucesso.

COR: MAGENTA PALPITE: 45, 09, 25

VIRGEM

23/8 a 22/9

As vibes tensas estarão ativas até o meio da tarde e você também pode ficar de cabeça quente por causa de preocupações com dindim. Mas, o astral melhora e o dia promete um período de boa vitalidade na saúde e emoções intensas na paixão.

COR: VIOLETA PALPITE: 30, 12, 27

PEIXES

20/2 a 20/3

A Lua dá o tom e começa a circular em seu paraíso, anunciando um dia top para se divertir, lacrar e lucrar. Em compensação, sua estrela vai brilhar intensamente do meio da tarde em diante e os perrenguinhos serão superados. No amor, o astral deve ficar repleto de descontração e carinho.

COR: CINZA PALPITE: 40, 49, 04

#FaçaCoquetel

Assine e receba no conforto da sua casa!

www.assinacoquetel.com.br



Acesse nosso site!

COQUEL

@coquetel /editoracoquetel

Solução anterior

	P	H	E	
C	R	E	P	U
H	O	R	O	S
A	D	O	B	O
R	U	D	E	L
A	L	T	E	R
T	E	O	S	E
S	S	M	O	E
D	A	L	I	F
B	I	G	T	E
C	R	I	A	D
K	I	D	U	N
P	E	C	A	R
N	O	E	N	F
S	A	L	V	A
S	A	L	L	I

PREVISÃO DO TEMPO

Sábado 8/2/2025
Parcialmente nublado com pancadas de chuva

Domingo 9/2/2025
Sol

Segunda 10/2/2025
Sol

FASES DA LUA

Crescente
05/02 - 05h03

Cheia
12/02 - 10h54

Minguante
20/02 - 14h34

Nova
27/02 - 21h46

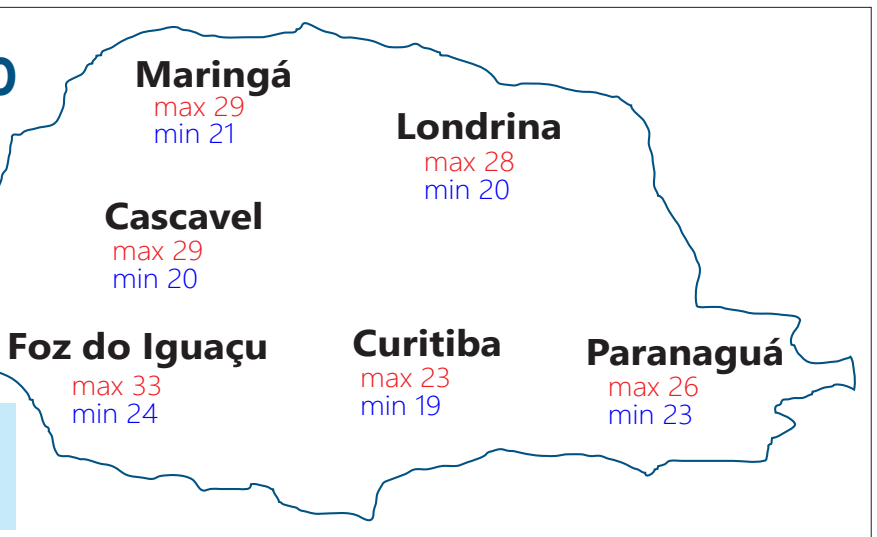

Loterias

Megasena	concurso: 2825
02 38 50 54 58 59	
Quina	concurso: 6652
42 47 52 59 65	
Federal	concurso: 5939
1º prêmio	45466
2º prêmio	96665
3º prêmio	31879
4º prêmio	68639
5º prêmio	30952
Dia de Sorte	concurso: 1024
04 05 09 10 12 13 25	
MÊS DA SORTE: MARÇO	
Lotoácil	concurso: 3314
01 02 03 05 06 07 08 10 13 14 15 17 19 22 25	
Dupla sena	concurso: 2773
1º sorteio	04 13 18 21 36 37
2º sorteio	01 05 13 27 33 50
Lotomania	concurso: 2732
18 24 25 30 33 36 45 50 51 58 66 70 72 74 75 79 82 90 91 92	
Timemania	concurso: 2203
09 33 35 38 61 68 80	
TIME DO CORINTHIANS-SP	
Super Sete	concurso: 655
08 07 07 07 09 07 09	

Nossos resultados são informativos e não substituem os resultados oficiais.

Cartórios lançam novo sistema que bloqueia 45 mil imóveis/ano no Paraná

Curitiba – Os Cartórios de Imóveis do Brasil acabam de colocar em funcionamento uma nova plataforma tecnológica, que permitirá que magistrados de todo o país Indisponibilizem Bens Específicos de devedores em processos judiciais. A Central Nacional de Indisponibilidade de Bens (CNIB), que recebe em média 45.528 bloqueios ao ano no Estado do Paraná, trará como inovação a possibilidade de interdição de um bem específico relacionado ao valor da dívida, permitindo que o restante do patrimônio do devedor possa seguir disponível para transações imobiliárias, melhorando o ambiente de negócios e promovendo maior crescimento econômico.

A nova Central de Indisponibilidade de Bens 2.0, regulamentada pelo Provimento nº 188/24 da Corregedoria Nacional de Justiça, substituiu o sistema até então em operação, que data de 2014, e que tem registrado crescimento anual em sua

utilização. Somente em 2024 foram decretadas 46.218 ordens de indisponibilidade de bens no Paraná, número 6% maior que as 43.571 restrições de 2022, e 1% menor que os 46.797 bloqueios de imóveis em 2023.

“O lançamento da CNIB 2.0 é um passo importante para o avanço na segurança das operações imobiliárias. As funcionalidades inovadoras, como a consulta de CPFs e CNPJs, permitem o conhecimento da situação de disponibilidade das partes envolvidas sobre seus bens, garantindo transações imobiliárias mais seguras quando elimina incertezas”, explica Fernando Pupo Mendes, diretor do ONR.

Até então, quando um magistrado necessitava indisponibilizar os imóveis de um devedor – evitando que seu patrimônio fosse dilapidado para não fazer frente à obrigação – a ordem de indisponibilidade era lançada no CPF ou no CNPJ do processado, o que interditava todos os imóveis de propriedade daquela

pessoa ou empresa. Isso era particularmente prejudicial no caso de grandes empresas, entes públicos – como Governos e concessionárias de serviços públicos –, bancos, construtoras, incorporadoras ou mesmo pessoas físicas que possuem grande patrimônio e ficavam impedidas de realizar transações imobiliárias com todos os seus bens, o que contribuía para uma retração econômica no mercado imobiliário.

Sobre o ONR

Mantido e operado pelos 3.621 mil Registradores de Imóveis do Brasil, o ONR – Operador Nacional do Registro de Imóveis foi instituído pela Lei Federal nº 13.465/17 e é a entidade responsável por implementar e operar, em âmbito nacional, o Sistema de Registro Eletrônico de Imóveis (SREI). É constituído como uma pessoa jurídica de direito privado, sem fins lucrativos, sob a forma de serviço social autônomo, sendo dirigido por um corpo de Oficiais de Registro de Imóveis de todas as unidades da Federação, e tem como Agente Regulador a Corregedoria Nacional de Justiça do Conselho Nacional de Justiça (CNJ). Saiba mais em: <https://onr.org.br/>

OAB Cascavel faz alerta: ‘Não é Não’ também durante o Carnaval



Primeiro Café com Negócios de 2025 já tem data confirmada na AMIC

Cascavel – O primeiro Café com Negócios de 2025 da AMIC (Associação das Micro e Pequenas Empresas) já tem data marcada. No dia 27 de fevereiro, os empreendedores terão a oportunidade de ampliar suas redes de contatos, trocar experiências e potencializar parcerias. A iniciativa abre um leque de novas possibilidades já no início do ano, trazendo expectativas para um novo momento.

Neste primeiro encontro do ano, a presidente da AMIC recém-empossada, Sônia Regina Xavier, também participa para compartilhar as metas e estratégias de trabalho para o biênio 2025/2027. Além disso, o setor de Projetos e Eventos apresentará a programação anual, com novidades para os associados.

A participação é gratuita, mas as vagas são limitadas. Neste sentido, a inscrição antecipada é necessária para melhor organização do evento e a garantia de que todos tenham um lugar

reservado e adequado para melhor apresentar suas ideias e negócios. Isso contribui para uma troca de experiências enriquecedora e um encontro ainda mais produtivo.

SOBRE O EVENTO

Criado há mais de uma década, o Café com Negócios tornou-se um dos eventos mais esperados pelos pequenos empreendedores. O evento é aberto a associados e não associados e realizado mensalmente, de fevereiro a novembro.

A cada edição, cerca de 30 empresários participam, aproveitando um espaço exclusivo para apresentar seus produtos e serviços. O networking ocorre naturalmente nas conversas espontâneas, gerando oportunidades de crescimento para todos.

Para garantir a vaga, basta confirmar a presença com a Viviane, no Setor Eventos da AMIC, pelo telefone (45) 99859-0111.

Cascavel – A menos de um mês para a chegada do Carnaval, a OAB Cascavel (Ordem dos Advogados do Brasil – Subseção de Cascavel), por meio da Comissão das Mulheres Advogadas, reforça o alerta para que casos de importunação sexual – que costumam aumentar durante este período de diversão – não passem impunes. O objetivo é orientar para que a festa seja um espaço de celebração e de alegria, sem perder o foco no respeito. A lei está aí para amparar essa prerrogativa.

Em âmbito nacional, este movimento ganha mais força com o Protocolo Não é Não, criado em 2023 para prevenir o constrangimento e a violência contra a mulher em espaços de entretenimento. A iniciativa estabelece diretrizes para que casas noturnas, eventos e festas adotem medidas de proteção às vítimas, garantindo acolhimento e acesso facilitado aos canais de

denúncia.

De acordo com a presidente da Comissão das Mulheres Advogadas, Mayara Martins de Moraes, nenhuma fantasia, bebida ou ambiente festivo justifica um ato sem consentimento. “O Carnaval deve ser um momento de diversão e alegria, não de assédio. Se uma pessoa diz ‘não’ a um beijo, um toque ou qualquer abordagem, esse limite precisa ser respeitado. A importunação sexual é crime, e a lei está ao lado das vítimas. Para isso, elas devem denunciar”, reforça.

ASSÉDIO NÃO É CULTURA, É CRIME!

O que até pouco tempo atrás poderia ser encarado como “brincadeira” ou “cantada” é, na verdade, um crime previsto na Lei 13.718/2018. Tentar beijar alguém à força, agarrar sem permissão ou insistir após uma negativa são condutas que

caracterizam importunação sexual e podem levar à prisão. “Acabou o tempo em que a mulher precisava tolerar esses inconvenientes. Hoje, ela tem ferramentas legais para responsabilizar e punir o agressor”.

REAGIR É PRECISO

Verbalmente, a Comissão orienta que é importante deixar claro que o contato não foi autorizado, sem comprometer a própria segurança. Caso não seja suficiente, a recomendação é buscar ajuda com amigos, seguranças e organizadores do evento. Formalizar e registrar a denúncia é o próximo passo, acionando a Polícia Militar (190), a Central de Atendimento à Mulher (180), o Disque Denúncia (181) ou a Guarda Municipal em Cascavel pelo 153.

Coletar provas por meio de gravações ou fotos para fortalecer a denúncia também é recomendado.

Bolo salgado de sardinha: prático e delicioso!

MASSA:

- 2 ovos
- 1 xícara (chá) de leite
- 1 xícara (chá) de óleo
- 2 xícaras (chá) de farinha de trigo
- ½ xícara (chá) de queijo ralado
- 1 colher (sopa) de fermento em pó

RECHEIO:

- 400g de filé de sardinha Copacol
- 300g de Seleto de legumes Copacol
- 2 dentes de alho picados
- 1 cebola média picada
- 2 tomates médios picados
- Sal, pimenta e cheiro-verde a gosto
- Azeite para refogar

MODO DE PREPARO:

Para a massa, coloque em um liquidificador os ovos, leite, azeite e o queijo ralado. Misture bem até obter uma massa homogênea. Em seguida, acrescente a farinha de trigo aos poucos, sem parar de bater. Por fim, coloque o fermento e misture sem usar o liquidificador.

Para o recheio, aqueça um fio de azeite e doure o alho e a cebola até ficarem dourados.

Acrescente a Seleto de legumes e os tomates. Refogue por alguns minutos. Por último, acrescente os filés de sardinha cortados em cubos pequenos e deixe tudo dourar bem. Reserve até amornar. Para a montagem, coloque metade da massa em uma assadeira untada. Espalhe o recheio sobre a massa. Coloque o restante da massa para cobrir e faça uma última camada de queijo ralado. Leve ao forno pré-aquecido a 180°C por cerca de 40 minutos ou até espetar o bolo com um palitinho e a massa não grudar.



Tambaqui grelhado ao creme de manjericão



INGREDIENTES:

- 150 g de Cenoura Baby Copacol
- 150 g de Vagem Copacol
- 2 xícaras de folhas de espinafre
- 100 ml de leite
- 50 g de mostarda amarela
- 1 xícara de manjericão fresco
- 300 ml de óleo vegetal
- 400 g de Filé de Tambaqui com pele Copacol
- Azeite para dourar os filés
- Sal a gosto
- Pimenta-do-reino a gosto
- Azeite para saltear os legumes
- Sugestão de acompanhamento: purê de batatas.

MODO DE PREPARO:

Corte fendas diagonais na pele do filé de tambaqui, tempere com sal e pimenta. Aqueça uma frigideira de fundo grosso, doure as cenouras e as vagens num fio de azeite, junte as folhas de espinafre, tempere com sal e pimenta e deixe murchar. Reserve.

Para a emulsão: Bata o leite com a mostarda, uma pitada de sal e o manjericão, no liquidificador. Junte o óleo em fio até obter um creme espesso e homogêneo. Reserve.

Numa frigideira antiaderente, doure o peixe num fio de azeite, primeiro a parte sem pele, depois a com pele.

Sirva o purê de batata e sobre ele os legumes salteados, depois o peixe e finalize com a emulsão (molho).

Copacol

está de
cara nova!



+ leveza
e sabor
para seus
pratos!

Copacol
Coopera
Sempre



Vai à praia?

Cuidado com os efeitos da maresia no carro

Com o período de férias e o aumento de viagens para o litoral, muitos motoristas se deparam com os desafios impostos pela intensidade da maresia dessas regiões. Esse fenômeno pode impactar diretamente o funcionamento de veículos, afetando sistemas como motor, ar-condicionado e até mesmo a integridade da carroceria. Segundo Denilson Barbosa, gerente de qualidade da YPF Brasil, a manutenção preventiva é o principal aliado para evitar contratempos ao decorrer da viagem.

“A umidade elevada e o sal presente no ar aceleram processos de corrosão e desgaste, impactando desde o sistema elétrico até as vedações e componentes do motor. Por isso, manter as revisões em dia é fundamental para evitar surpresas e preservar a vida útil do veículo”, explica Barbosa.

Além de comprometer a segurança, negligenciar cuidados com o veículo pode levar a gastos inesperados com reparos, especialmente em sistemas como ar-condicionado, bateria e borrachas de vedação. Assim, o planejamento das viagens deve incluir não só o roteiro, mas também um check-up completo do automóvel antes de pegar a estrada.

PREVENÇÃO

A maresia é um dos principais agentes que contribuem para a corrosão de motores e carrocerias. Barbosa orienta que os motoristas que passaram um período nessas regiões fiquem atentos a sinais como ferrugem em partes metálicas e desgaste em borrachas e vedações. “Qualquer indício de corrosão deve ser tratado imediatamente, principalmente em

ambientes com alta salinidade, onde esses danos podem se agravar rapidamente”, alerta.

Entre as práticas recomendadas estão o uso de produtos anticorrosivos, a aplicação de proteções específicas para a carroceria e a escolha de óleos lubrificantes e fluidos de arrefecimento de qualidade comprovada. Além disso, fazer uma lavagem completa no veículo após a viagem são cuidados que ajudam a evitar problemas maiores.

AR-CONDICIONADO

O uso intensivo do ar-condicionado em regiões quentes e úmidas, como o litoral, também requer cuidados importantes. A limpeza periódica do sistema é indispensável para evitar o acúmulo de sujeira e a sobrecarga do equipamento, além de aumentar o consumo de combustível.

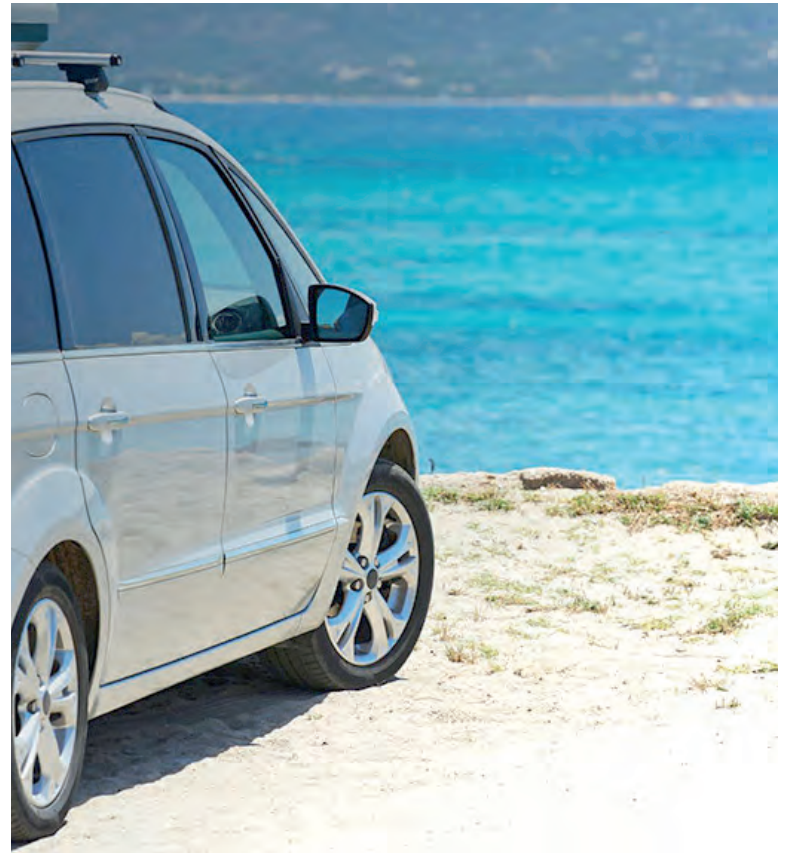

Alta umidade e salinidade exigem atenção redobrada com o sistema elétrico, motor e componentes dos veículos

“Manter o ar-condicionado em perfeito estado não só melhora o conforto térmico, mas também contribui para o desempenho geral do veículo”, afirma Barbosa.

Uma boa dica é evitar circular ou estacionar muito perto da faixa de areia. Embora toda a região litorânea apresenta riscos ao veículo, estar próximo à areia intensifica o

contato com esses elementos, aumentando as chances de corrosão e desgaste. Além disso, é importante realizar uma lavagem completa no veículo assim que retornar para casa. Se possível, leve o carro a uma estética automotiva, onde é feita uma limpeza detalhada. Isso ajuda a remover completamente resíduos e maresia, reduzindo o risco de corrosão.

Kia K4 conquista prêmio Good Design 2024

O sedã compacto Kia K4 conquistou o Good Design Award 2024 na categoria Transporte. O mais recente prêmio valida ainda mais a filosofia de design “Opostos Unidos” da Kia e reconhece a dedicação da marca em inspirar os clientes com produtos inovadores.

Os jurados do Good Design Award destacaram o Kia K4 por sua autenticidade, ousadia, vigor, senso de poder e dinamismo. Os júris também elogiaram a abordagem inovadora adotada pela equipe de design da Kia na cabine do K4, “onde a noção convencional de um cockpit centrado no motorista converge com um layout não convencional, forjando a identidade distinta do interior do K4”.

“É imensamente gratificante para todos na Kia receber o prêmio Good Design 2024 pelo Kia K4”, disse Karim Habib, vice-presidente executivo e chefe de design global



O Kia K4 combina tecnologia líder em sua categoria com Sistemas Avançados de Assistência ao Condutor (ADAS) de última geração e espaço interno excepcional

da Kia. “Como marca, a Kia se redefiniu por meio de um design inovador e continuamos a nos esforçar para criar veículos que realmente inspirem nossos clientes, envolvendo-os emocionalmente ao mesmo tempo em que

atendem às suas necessidades práticas.”

O Kia K4 combina tecnologia líder em sua categoria com Sistemas Avançados de Assistência ao Condutor (ADAS) de última geração e espaço interno excepcional. Uma forte

linha de motorização e suspensão traseira multilink de série na versão GT-Line proporcionam uma experiência de condução responsiva.

Iniciado em 1950, o programa Good Design Awards é uma das competições de

design mais antigas do mundo. Todos os anos, o programa seleciona uma lista dos melhores designs de produtos que traçaram novos rumos para a inovação e abriram caminho para produtos competitivos no mercado.



Eduardo Ferrari tem dupla vitória

O toledano Eduardo Ferrari foi o grande nome da etapa de abertura do Campeonato Metropolitano de Kart, disputada no último sábado (1º), no Kartódromo Delci Damian. Ele conquistou dupla vitória ao vencer as categoria F-4 Super Sênior e F-4 Sênior. Eduardo conta com o patrocínio das Casas Brasil, que tem como diretor Miguel Laste, que está afastado das pistas mas não do automobilismo. Além de patrocinar Eduardo, continua como dirigente do Automóvel Clube de Toledo.

Copa Osternack agita o kart de Curitiba

A Copa Osternack terá início neste sábado (8), no Kartódromo Osternack, localizado em São José dos Pinhais, e agita o kart de Curitiba e região Metropolitana. A promoção e organização serão do Osternack, com supervisão da Federação Paranaense de Automobilismo (FPRA).

A Copa Osternack será disputada em seis etapas, divididas em duas fases, com três no primeiro semestre e três no segundo. Elas serão realizadas nos dias 8 de fevereiro, 29 de março, 3 de maio, 23 de agosto, 27 de setembro e 15 de novembro.

A novidade deste ano é que cada etapa contará com qualificação, duas baterias classificatórias e uma bateria final. As categorias a serem disputadas são Pró, Challenge, Novatos, F-200, Mirim, Cadete e 125cc. A taxa de inscrição será R\$ 350,00 por categoria e o valor da locação dos motores é de R\$ 300,00. Todas as etapas terão transmissão ao vivo no canal Alto Giro, no You Tube, sob o comando de Deivicris de Cristo. Os motores sorteados serão da Fast Motores e os pneus vermelhos da MG.

A categoria Challenge terá motor F-4 da Fast Motores e pneus vermelhos MG lacrados para as três primeiras etapas e para as três últimas. A categoria Novatos (Rookie) será para pilotos iniciantes no kartismo, conforme avaliação subjetiva realizada pelos organizadores para ser aceito. Os motores serão F-4 sorteado da Fast Motores e pneus vermelhos lacrados para as três primeiras etapas e para as três últimas. A F-200 será para pilotos acima de 200 quilos conjunto kart+piloto, com motor F-4 sorteado da Fast Motores; Mirim e



Cadetes, conforma RNK (CBA), com motores sorteados Fast Motores e pneus livres; e a categoria 125cc, com motores

125cc que já tenham sido homologados pela CBA, sem marcha, com pneus vermelhos MG livres.

A Copa Osternack de Kart inicia neste sábado com a expectativa da participação de mais de 100 pilotos

Fórmula Truck divulga programação para a etapa de abertura

A etapa de abertura da temporada 2025 da Fórmula Truck, a ser disputada no próximo dia 16, no Autódromo de Interlagos, em São Paulo, já tem programação definida. As atividades começam na sexta-feira (14) e vão até o domingo, quando serão conhecidos os primeiros vencedores da temporada.

Na sexta-feira está prevista para das 9 às 12 horas, vitória técnica; às 11 horas, briefing da direção de prova com pilotos e chefes de equipes; das 14 às 14h30, 1º treino da categoria F-Truck (motores com bom injetora); das 14h40 às 15h10, 1º treino da categoria GT Truck (motores eletrônicos); das 15h30 às 15h10, 2º treino da F-Truck e das 16h10 às 16h40, 2º treino da categoria GT Truck.

Para o sábado está previsto para das 9 às 9h30, 1º treino da F-Truck; das 9h40 às 10h10, 1º treino da GT Truck; das 10h30 às 11 horas, 2º F-Truck; das



O paranaense Ricardo Ançay está confirmado na categoria GT Truck

11h10 às 11h40, 2º treino da GT Truck; das 13h40 às 13h50, check down da F-Truck (passando pelos boxes); das 14 às 14h10, check down da GT Truck (passando pelos boxes); das 14h30 às 14h50, treino classificatório da GT Truck (grupo 1); das 15 às 15h20, treino classificatório da GT Truck (grupo); das 15h30 às 15h40, Top Qualifying (oito primeiros); das 15h30 às 16h20, treino classificatório da categoria F-Truck; das 16h30

às 16h40, Top Qualifying da F-Truck (oito primeiros); e às 17 horas, visitação aos boxes.

Já para o domingo, das 9 às 9h20, será realizado o warm up da F-Truck; das 9h25 às 9h45, warm up da GT Truck; das 10 às 11 horas, desfile dos caminhões e pilotos; das 11 às 12 horas, visitação aos boxes; às 12h20, boxes aberto para a categoria GT Truck; 12h35, execução do Hino Nacional; 12h45, largada da categoria GT Truck (duração de 35 minutos,

mais uma volta); 14 horas, largada da categoria F-Truck (duração de 35 minutos, mais uma volta); das 14h50 às 15h25, visitação aos boxes; 15h50, largada da Copa SpeedMax (duração de 20 minutos, mais uma volta); 16h30, solenidade de pódio.

A Fórmula Truck 2025 terá promoção e organização da GT Truck Eventos, patrocínio da SpeedMax Pneus e Rodas; Master Power e Eckisil, e supervisão das federações de automobilismo do Paraná, Rio Grande do Sul e Mato Grosso do Sul. Os ingressos já estão à venda no site oficial da categoria.

CALENDÁRIO DA FÓRMULA TRUCK PARA A TEMPORADA 2025

16 de fevereiro – São Paulo (SP)
16 de março – Rivera (Uruguai)
13 de abril – Guaporé (RS)
18 de maio – Cascavel (PR)
15 de junho – Campo Grande (MS)
3 de agosto – A definir
14 de setembro – Santa Cruz do Sul (RS)
12 de outubro – Tarumã (RS)
9 de novembro – Londrina (PR)
7 de dezembro – Cascavel (PR)

FCC joga com necessidade de somar ponto

ASSESSORIA

Cascavel – As duas derrotas no meio de semana sofridas pelo FC Cascavel, no campo e no TJD, deixaram o time na oitava colocação do Campeonato Paranaense. Apesar de ainda ter uma ‘gordura’ em relação ao nono colocado, o time precisa somar ponto no jogo deste sábado contra o Operário Ferroviário, às 16 horas, no Estádio Germano Krüger, em Ponta Grossa.

“Temos que esquecer o jogo com o Andraus, deixamos muito a desejar. Agora, é outra partida contra um adversário difícil, fora de casa. Temos que juntar forças para recuperar os pontos que deixamos para

trás”, analisou o técnico Silvio Canuto. Mais uma vez ele promete mexer na escalação de acordo com o adversário e de acordo com o desgaste físico dos jogadores.

“Os jogadores se desgastaram bastante no jogo contra o Andraus e, também, no jogo contra o Maringá. Temos que ver os que estão em melhores condições”, apontou.

O meia Robinho espera aplicar a “Lei do Ex’. Com uma boa passagem pelo alvinegro de Ponta Grossa, ele também acredita em uma partida difícil.

“Temos uma expectativa muito boa. Afinal, nossa

sequência de jogos estava muito boa e espero fazer um bom jogo e trazer um bom resultado contra um adversário difícil”, comentou.

Caso consiga a vitória, o time praticamente sela a classificação para a próxima fase.

COMO ESTÁ O PARANAENSE

Classificação	P	J	V	E	D	GP	GC	SG	%
1º Londrina	16	8	5	1	2	13	7	6	66
2º Athletico	15	8	4	3	1	15	7	8	62
3º Operário	15	8	4	3	1	12	5	7	62
4º Cianorte	14	8	4	2	2	16	10	6	58
5º Coritiba	13	8	4	1	3	14	7	7	54
6º Maringá	13	8	4	1	3	12	9	3	54
7º Azuriz	12	8	4	0	4	6	8	-2	50
8º FC Cascavel	12	8	3	3	2	6	5	1	52
9º Andraus	7	8	2	1	5	6	14	-8	29
12º Paraná	7	8	1	4	3	3	7	-4	28
11º Rio Branco	6	8	2	0	6	7	18	-11	25
12º São Joseense	4	8	1	1	6	6	19	-13	16



Cascavel tenta recuperação fora de casa neste sábado

Coelho no caminho da Serpente

Cascavel – O sorteio das fases iniciais da Copa do Brasil 2025, realizado nesta sexta-feira pela CBF, colocou um time mineiro no caminho do FC Cascavel. O auri-negro vai encarar o América Mineiro, no Estádio Olímpico, em data a ser definida, 19 ou 26 de fevereiro. Por conta da mudança do regulamento, apenas o vencedor avança. Se houver empate no tempo normal, a decisão da vaga será nos tiros livres. Quem avançar vai enfrentar Votuporanguense (SP) ou Aparecidense (GO).

Os outros paranaenses também tiveram duelos definidos.

O Maringá enfrenta o Juventude (RS) e se avançar terá pelo caminho quem passar de União (TO) x América (RN). O Coritiba vai até o Distrito Federal para enfrentar o Ceilândia. Maracanã (CE) ou Ferroviário (CE) fazem o outro duelo da chave.

Já o Athletico vai até Minas Gerais para enfrentar o Pouso Alegre (MG). Passando, pega o vencedor de Guarany (RS) x Altos (PI). Por fim, o Operário Ferroviário irá ainda mais longe para enfrentar o Humaitá, do Acre. Se avançar, pega quem vencer de CSE (AL) x Tombense (MG).

Fla-Flu vira tira-teima em início de temporada

Rio de Janeiro – O maior clássico do futebol carioca vai confrontar campanhas distintas pela nona rodada do Estadual. Enquanto o Flamengo é o vice-líder, mesmo com um jogo a menos, o Fluminense é o oitavo colocado e pode sair da zona de classificação em caso de derrota.

O clássico também é um tabu pessoal para o técnico rubro-negro Filipe Luís. O Fluminense foi o único time que conseguiu derrotar o treinador em seu início de carreira. Até o momento, o técnico tem 20 jogos – 13 vitórias, seis empates, uma derrota – no comando do Flamengo com aproveitamento de 75%.

Super Bowl define campeão da NFL neste domingo

São Paulo – Philadelphia Eagles e Kansas City Chiefs farão a final do Super Bowl LIX, neste domingo. A grande decisão do título acontecerá no Caesars Superdome, casa do New Orleans Saints, na cidade de Nova Orleans, às 20h30. Os times voltam a se encontrar em um Super Bowl após um confronto histórico. Em 12 de fevereiro de 2023, Chiefs e Eagles fizeram a terceira maior pontuação do evento, com vitória da equipe de Patrick Mahomes por 38 a 35 em Glendale, no Arizona.

Primeiro a garantir classificação, o Philadelphia Eagles

disputará o Super Bowl pela quinta vez na história.

Até aqui, apenas um acabou em título: o de 2018, em Minneapolis, quando fez 41 a 33 no New England Patriots.

Do outro lado, os Chiefs têm uma história maior. São quatro títulos (1970 contra o Minnesota Vikings, 2020 contra o San Francisco 49ers, 2023 contra o Philadelphia Eagles e 2024 novamente contra os 49ers).

A franquia perdeu apenas duas vezes a grande final, em 1967 (Green Bay Packers) e 2021 (Tampa Bay Buccaneers).

Clássico de Madrid vale liderança

São Paulo – Real e Atlético protagonizam, neste sábado, o clássico de Madrid pela 237ª rodada do Campeonato Espanhol. O jogo vale a liderança da competição, já que os dois times estão separados por um ponto, 49 a 48 para o Real.

Em campo, duas estrelas estarão estreando em clássicos. Mbappé e Julián Álvarez prometem ter papel fundamental. Ambos estão em excelente fase e com gols em quase todos os últimos jogos disputados. O jogo acontece no Santiago Bernabéu, a partir das 17 horas.

Regional de Suíço confirma 45k em premiação

Assis Chateaubriand – A edição deste ano do Campeonato Regional de Futebol Suíço dos Jardins Jussara/Panorama de Assis Chateaubriand promete entrar para a história. Este ano a competição irá contar com a participação de 25 equipes de

13 municípios com uma premiação total de R\$ 45 mil reais aos primeiros colocados. De acordo com Aparecido Barros, presidente da Associação de Moradores e Amigos Unidos dos Jardins Jussara/Panorama, “o campeonato já

se consolidou no calendário esportivo por conta da organização e participação de times de toda a região”.

O início da competição está previsto para o primeiro semestre e as vagas já foram confirmadas pelas equipes.

ALLWAYS

Chegou
Fosfo500
no Paraguai.



Fosfoetanolamina
(Acima de 90% de pureza)

- Cálcio
- Magnésio
- Zinco

www.fosfo500.com

O Paraná

SÁBADO E DOMINGO, 8 e 9 DE FEVEREIRO DE 2025



“Um mundo de pesquisa à disposição do agricultor”

Com grandes expectativas para mais uma edição do Show Rural, o presidente da Coopavel, Dilvo Grolli destaca que para muitos produtores, seria impossível sair de sua cidade e visitar pessoalmente as multinacionais em suas sedes espalhadas pelo mundo e ter acesso ao que há de mais moderno e inovador para o campo. “O Show Rural é um mundo de pesquisa à disposição do agricultor”. E completa: “O Show Rural cresce em sua estrutura de atendimento, atraindo empresas consolidadas em pesquisa”.

PÁG. 3

Banco do Brasil faz leitura otimista do desempenho do agro

PÁG 4

Assembleia Itinerante chega à Cascavel e fará homenagem à Coopavel

PÁG 5

Rally da Safra volta ao Paraná e participa do Show nos dias 12 e 13

PÁG 8

G8 entrega demandas regionais ao governador

O governador do Paraná, Ratinho Júnior, confirmou presença na 37ª edição do Show Rural Coopavel. Acompanhado de secretários e deputados, Ratinho estará em Cascavel na manhã de quarta-feira, 12, quando será recepcionado pelo presidente da cooperativa, Dilvo Grolli, e pelo coordenador geral do evento, o Engenheiro Agrônomo Rogério Rizzardi. Previsão de chegada no parque é para as 9h.

Entusiasta do agronegócio, Ratinho cumpre há anos extensa agenda de compromissos durante o Show Rural, a primeira feira técnica do calendário oficial dos grandes eventos anuais do agronegócio brasileiro. “Ratinho é um importante parceiro do Show Rural e da agropecuária. Por isso, será, novamente, uma

grande alegria recebê-lo”, diz o presidente Dilvo.

Também na quarta-feira, o Show Rural receberá pela primeira vez uma das edições da Assembleia Itinerante, projeto criado com a finalidade de aproximar a Casa de líderes e da comunidade de todas as regiões paranaenses. Comandada pelo presidente Alexandre Curi, a Alep terá a presença de inúmeros parlamentares durante o evento – incluindo o secretário Gugu Bueno.

Entidades organizadas de Cascavel e região, a exemplo da Acic, Sinduscon Paraná-Oeste, Sociedade Rural do Oeste, Amic, Sindicato Rural e POD (Programa Oeste em Desenvolvimento) vão aproveitar a ocasião para entregar documentos com demandas defendidas pelos mais

diferentes setores a Cascavel e à região. Representantes do governo do Estado e Assembleia realizarão também encontros com autoridades e participarão de solenidades e visitas.

O EVENTO

37º Show Rural será realizado de segunda a sexta-feira, 10 a 14 de fevereiro. A visita oficial ao parque acontecerá das 8h às 18h. Uma missa, às 11h de domingo, com o arcebispo emérito da Arquidiocese de Cascavel, dom Adelar Baruffi, vai marcar o início da mostra de tecnologia. O acesso ao parque e a utilização de vagas de estacionamento são gratuitos. O valor do almoço, no restaurante do parque, é de R\$ 64 por pessoa – bebida, R\$ 6.

Agenda

SEGUNDA (10)

PREFEITO MUNICIPAL DE CASCAVEL – PARANÁ

Sr. Renato Silva – Prefeito

GOVERNO DO ESTADO DO PARANÁ

Sr. Darci Piana – Vice-Governador
Sr. Norberto Anacleto Ortigara – Secretário de Estado da Fazenda

ITAIPU BINACIONAL

Sr. Ênio Verri – Diretor Geral Brasileiro
Sr. Carlos Carboni – Diretor de Coordenação
Sra. Ana Aula Hedler – Chefe da Assessoria de Comunicação Social

ACIC – ASSOCIAÇÃO COMERCIAL E INDUSTRIAL DE CASCAVEL

Sr. Siro Canabarro – Presidente
Sr. Márcio Blazius – Vice-Presidente

ITAIPU PARQUETEC

Sr. Irineu Colombo – Diretor Superintendente Itaipu Parquetec
Sra. Clerione Herther – Diretora Administrativo-Financeira
Sr. Eduardo de Miranda – Diretor de Negócios e Empreendedorismo
Sr. Alexandre Gonçalves Leite – Diretor de Tecnologias
Sr. Yuri Benites – Diretor de Turismo Itaipu

OCEPAR – ORGANIZAÇÃO DAS COOPERATIVAS DO PARANÁ

Sr. José Roberto Ricken – Presidente

FIEP – FEDERAÇÃO DAS INDÚSTRIAS DO

ESTADO DO PARANÁ

Sr. Edson José de Vasconcelos – Presidente

CNI – CONFEDERAÇÃO NACIONAL DAS INDÚSTRIAS

Sr. Edson Luiz Campagnolo – Vice-presidente

FEAPR – FEDERAÇÃO PARANAENSE DOS ENGENHEIROS AGRÔNOMOS

Sr. Cesar Veronese – Presidente

EMBRAPA SOJA

Sr. Alexandre Nepomuceno – Chefe-geral da Embrapa Soja
Sra. Carina Rufino – Chefe de Transferência de Tecnologia da Embrapa Soja
Sra. Roberta Carnevalli – Chefe de Pesquisa e Desenvolvimento da Embrapa Soja
CARPIL – COOPERATIVA AGROPECUÁRIA REGIONAL DE PALMEIRA DOS ÍNDIOS – ALAGOAS
Sr. Luciano Monteiro – Presidente

COMITIVA DE RONDÔNIA

Sr. Gean Carlos Ferrari – Vice-presidente da Cooperativa COAPRUJAR
Sr. Ênio Roberto Milani – Superintendente do MAPA
Sr. Dante Luiz Hahn – Diretor Operacional Sicoob Credisul
Sr. Jorgelene Nazaré Alexandre de Matos – Gerente de Relações Institucionais Sistema OCB
Sr. Rafael Firmino – Superintendente de Crédito Sicoob Credisul
Sr. Laércio Pecini – Gerente de TI Sicoob Credisul
Sr. Paulo Henrique – Diretor de Negócios da Coopama
Sra. Carolina Brasil – Conselheira Fiscal OCB

BANCO C6 BANK

Sra. Juliana Sartori Moreno

É SHOW

Desde 1989

Idealizado e organizado pela Coopavel desde 1989, o Show Rural Coopavel tem o propósito de difundir conhecimentos, tecnologias e oportunidades para toda a cadeia do agronegócio. Do pequeno ao grande produtor, todos se reúnem com um único objetivo: produzir alimentos sustentáveis e com responsabilidade socioambiental. A sua 37ª edição será entre os dias 10 a 14 de fevereiro de 2025, com foco em inovação tecnológica e sustentabilidade.

R\$ 200 milhões

O Show Rural, um dos maiores eventos técnicos do agronegócio mundial, gera um impacto econômico significativo em Cascavel e nos municípios do Oeste paranaense. Segundo o presidente da Coopavel, Dilvo Grolli, a feira injeta aproximadamente R\$ 200 milhões nos mais diferentes setores da economia local e regional. Abrindo o calendário das grandes feiras agropecuárias do Brasil, o Show Rural é um importante termômetro do comportamento do setor ao longo do ano.

Transmissão

A TV Paraná Turismo e a Rádio Educativa estarão presentes na 37ª edição do Show Rural Coopavel, um dos mais importantes eventos do agronegócio no Brasil. A emissora fará uma cobertura completa, com links ao vivo, boletins, reportagens e entrevistas, levando ao público as principais tendências e debates sobre o futuro do agronegócio. A TV Paraná Turismo pode ser sintonizada no canal 9.1 UHF na TV aberta de Curitiba e Região Metropolitana e no canal 509 da Claro/NET. O sinal também está disponível em todo o Brasil pelo canal 236 da Banda Ku, canal 66 da SKY TVRO e pela frequência 3985 no Star One D2, além de outras operadoras de TV a cabo.

Em números

Serão cinco dias de evento, em uma área de 720 mil metros quadrados dedicada ao Centro Tecnológico Coopavel. O número de expositores será o mesmo da edição passada, 600 no total. A expectativa de público é de mais de 360 mil pessoas, conforme apuração feita junto à comissão organizadora, presidida pelo Engenheiro Agrônomo, Rogério Rizzardi. Ao todo, são mais de 5 mil experimentos expostos para produtores rurais do Brasil e do exterior. Somente de rua asfaltada, são 18 quilômetros, o equivalente a um percurso de trevo a trevo entre Cascavel e Santa Tereza do Oeste. Destas, 8 quilômetros contam com cobertura. São 100 bebedouros com água potável gelada e estacionamento com capacidade para 17 mil veículos.

Bom desempenho

Os produtores que visitarem a vitrine de cultivares do IDR-Paraná no Show Rural, em Cascavel, no Oeste, terão acesso em primeira mão a três novas opções de mandioca em fase final de experimentação. O lançamento oficial está previsto ainda para 2025. Esses novos materiais foram desenvolvidos para atender agricultores que destinam sua produção à indústria de farinha e fécula (polvilho). Nos testes experimentais, vêm demonstrando excelente adaptação às principais regiões produtoras do Paraná e alto desempenho agrônomico, com produtividade cerca de 15% superior às cultivares mais utilizadas atualmente.

expediente
DESDE 15 DE MAIO DE 1976
O Paraná

Direção-Geral
Clarice Roman

Editor-chefe
Paulo Alexandre de Oliveira
editoria@oparana.com.br
www.oparana.com.br

REPRESENTANTE
NACIONAL

Merconet
(41) 3079-4666

Jornal Oparana S/A
CNPJ: 21.819.026/0001-36

Redação, administração,
publicidade e oficinas

Rua Rio Grande do Sul esquina com
Uruguai, 2.601 - Cascavel - PR
CEP 85.801.011 - Caixa Postal 761
Telefone Central (45) 3321-1000

Emails

redacao@oparana.com.br
comercial@oparana.com.br
assinaturas@oparana.com.br

37ª edição “será o maior evento de todos os tempos”, afirma Dilvo Grolli

DIVULGAÇÃO

Poucos podiam imaginar que alguns rabiscos em um guardanapo de papel em uma viagem de retorno de uma das maiores feiras agropecuárias dos Estados Unidos, na década de 1980, pudesse se transformar naquela que é hoje um dos principais eventos de tecnologia e difusão de pesquisas do País. O Show Rural Coopavel chega à sua 37ª edição e tem tudo para ser a maior de todos os tempos. Quem garante é nada mais nada menos que o atual presidente da Coopavel, Dilvo Grolli, em entrevista concedida à equipe de reportagem do Jornal **O Paraná**.

Não é por acaso que caravanas e produtores rurais dos quatro continentes fazem questão de marcar presença no Show Rural Coopavel. E isso tem uma explicação: as principais tecnologias desenvolvidas ao longo dos últimos anos são expostas pela primeira vez na vitrine tecnológica, em Cascavel.

Dilvo inicia a entrevista ressaltando o número expressivo de empresas interessadas em expor em um dos estandes dos 720 mil metros quadrados do Centro Tecnológico Coopavel. “Fomos procurados por 734 empresas para expor no evento e tivemos a tranquilidade de fazer uma seleção e optar por 600 empresas, o mesmo número da edição anterior”, comenta Dilvo. As empresas escolhidas foram as mais representativas do agronegócio mundial. “Pois precisamos dar àquele ambiente, condições para que os visitantes [produtores rurais] tenham tranquilidade para visitar os estandes e observar a diversificação de tecnologia existente”. Conforme Dilvo, não há ambição de bater recorde em relação ao número de empresas expositoras, mas sim, apresentar o que há de mais moderno em inovação e tecnologia.

Dilvo Grolli reafirma que essa edição será a maior de todos os tempos, por conta do momento de expansão tecnológica do agronegócio mundial. “O Show Rural é um mundo de pesquisa à disposição do agricultor”. Para o presidente da Coopavel, para muitos, seria impossível sair de sua cidade e visitar pessoalmente as multinacionais em suas sedes espalhadas pelo mundo. “O Show Rural cresce em sua estrutura de atendimento, atraindo empresas consolidadas em pesquisa”.

Para Dilvo, todas as novas tecnologias presentes no 37º Show Rural, são resultado de anos de trabalho e de pesquisa. “O produtor terá a representação do que será possível ver em sua propriedade no amanhã”.



ENTIDADE APOLÍTICA

No ano passado, um vídeo que circulou na internet causou bastante polêmica. Na gravação, um produtor convocava o setor agropecuário a boicotar a edição 2024 em virtude de um convite feito pela organização para que o presidente da República, Luiz Inácio Lula da Silva, participasse do evento. A mobilização não surtiu resultado e o Show Rural encerrou a edição com um dos maiores públicos de sua história.

Questionado sobre o papel de convidar autoridades do governo federal para o evento, Dilvo Grolli negou qualquer desconforto nessa situação. “A gente (sic) convida todas as pessoas que estão no cargo. Não olhamos a questão ideológica. Somos de uma entidade apolítica. Já temos a confirmação de centenas de prefeitos, milhares de vereadores, além de governadores de estado, secretários, entre outros”, destaca Dilvo. “O Show Rural é o encontro da agricultura e

pecuária, mas os políticos precisam ter uma visão do que será o agro do futuro, até 2030”, complementa.

Esse ano, a estimativa de público é de 350 mil pessoas nos cinco dias. São 600 expositores em uma área de 720 mil metros quadrados e mais de 5 mil experimentos. Para acomodar o público, o Parque Tecnológico Coopavel recebeu melhorias, como a ampliação do restaurante, mais banheiros, lanchonetes e mini-restaurantes.

Dom Adelar vai celebrar missa neste domingo

O arcebispo emérito da Arquidiocese de Cascavel, Dom Adelar Baruffi, vai celebrar a missa em Ação de Graças no domingo, 9 de fevereiro, marcando o início da 37ª edição do Show Rural Coopavel. A celebração começará pontualmente às 11h e contará com a participação de famílias de Cascavel e da região, convidados, expositores e colaboradores da Coopavel e de empresas que estarão presentes no evento.

“Não temos abertura oficial no Show Rural. A nossa forma de receber o evento é com uma missa, como tradicionalmente ocorre há muitos anos. Essa é a hora que temos para agradecer a Deus e pedir para que Ele abençoe uma feira dedicada a levar informações capazes de aumentar a produtividade no campo, produzindo alimentos de forma ainda mais sustentável”, destaca o presidente Dilvo Grolli, lembrando que o agronegócio brasileiro é responsável por colocar comida na



mesa de um bilhão de pessoas.

CONFRATERNIZAÇÃO

O domingo que antecede a abertura dos portões é um dia de confraternização, de receber pessoas que, em função do trabalho e de outros compromissos, não conseguem estar no parque

durante a semana oficial, neste ano de 10 a 14 de fevereiro. “São pessoas que querem vir ao parque, participar da missa, ter um almoço em família e visitar a estrutura preparada para o Show Rural”, comenta o coordenador geral Rogério Rizzardi. São inúmeras atrações que despertam o olhar dos visitantes, como o paisagismo que todos os anos é destaque.

Rizzardi lembra que os visitantes não têm qualquer custo em acessar o parque nem para utilizar o estacionamento. O restaurante, ampliado, passa a ter condições de receber até cinco mil pessoas simultaneamente. Neste ano, o valor é de R\$ 64 por pessoa, mais R\$ 6 da bebida. Nossa natureza fala mais alto, que ressalta a conexão dos produtores rurais com a terra e com os recursos naturais, é o tema da edição deste ano. A estimativa de público é de 360 mil pessoas. Seiscentas empresas, do Brasil e exterior, vão participar e mostrarão tecnologias e inovações para o campo.

Banco do Brasil vê desempenho do agronegócio em 2025 com otimismo

A melhora esperada para o agronegócio brasileiro neste ano, com previsão de safra recorde de grãos no ciclo 2024/25 e recuperação das margens dos produtores rurais, mantém o Banco do Brasil, líder em crédito rural, otimista com o desempenho no setor. “Após cinco anos de boom do agronegócio, a safra 2023/24 foi um momento de reacomodação, com adversidades climáticas que afetaram a safra e o retorno dos preços a patamares de normalidade. Entende-se que o setor volte para uma situação mais conjuntural, de níveis históricos”, avalia o vice-presidente de Agronegócios e Agricultura Familiar do banco, Luiz Gustavo Braz Lage.

“Há oportunidades no agronegócio nacional. A perspectiva é positiva, de maneira geral no setor, com os grãos em um cenário mais equilibrado e boas expectativas para as cadeias de pecuária, café, açúcar e suco de laranja. O dólar também contribuiu para recompor a margem do agronegócio exportador e ajuda na precificação interna das commodities”, acrescentou Braz Lage.

VOLUME FINANCIADO

O BB já liberou R\$ 138 bilhões em financiamentos ao agronegócio na safra 2024/25, dos R\$ 260 bilhões previstos. O resultado no acumulado da safra é 2,5% maior na comparação com igual período do ano-safra anterior. A cifra inclui empréstimos de crédito rural, financiamentos para a cadeia de valor do agronegócio e títulos agrícolas. Entre os destaques, houve crescimento de 33% em CPR (Cédulas de Produto Rural). “No início da safra, vimos um ritmo mais lento, houve uma tração nos desembolsos e já superamos a curva”, pontuou.

Do montante total, R\$ 98,769 bilhões foram desembolsados pelo BB em linhas de crédito rural no primeiro



BB/DIVULGAÇÃO

semestre da safra 2024/25, que representaram 71,36% do total. O valor é 5% menor que o reportado em igual período do ano-safra anterior, mas ainda uma queda inferior à do mercado em geral, que foi de 20% de julho a dezembro, segundo dados do Sistema de Operações do Crédito Rural e do Proagro (Sicor/BCB) do Banco Central.

No período, o banco registrou crescimento de 33% nos financiamentos contratados por agricultores familiares e de médio porte, que representaram 70% das operações firmadas pelo banco. Outro destaque foi o incremento de 16% nas linhas de crédito para investimento.

PLANO SAFRA

O Banco do Brasil recebeu R\$ 60,2 bilhões em recursos equalizados no Plano Safra 2024/25. O banco já aplicou 60% do total na concessão de financiamentos aos produtores rurais com taxas de juros menores, ou seja, parte subvencionada pelo Tesouro. O banco, que é líder em crédito rural no País, abocanhou, no acumulado da safra, 50% de todo o volume equalizado em crédito rural.

Dentro do crédito subsidiado, a participação de mercado do BB cresceu nos principais programas de

financiamento, como o Programa de Financiamento a Sistemas de Produção Agropecuária Sustentáveis (Renovagro), o Programa para Construção e Ampliação de Armazéns (PCA), Programa Nacional de Apoio ao Médio Produtor Rural (Pronamp). “Há um trabalho de reconquista de clientes. Há uma avenida de oportunidades para apoiar os produtores rurais, em biocombustíveis, em descarbonização, em agricultura de precisão”, resume Braz Lage.

Para o executivo, o desempenho do banco em desembolsos ao agronegócio até o fim do ano-safra, em junho, vai depender também do apetite dos produtores rurais por novos investimentos em meio ao cenário de reacomodação das margens e elevação dos juros. “É inevitável (impacto dos juros ao produtor), mas estamos bem posicionados em relação à taxa de juros, já que respondemos por uma fatia importante dos recursos equalizados, com taxas atrativas e competitivas. Nesse cenário em que o produtor está fazendo contas e buscando as melhores alternativas, a precificação dos bancos ante a concorrência vai ser crucial”, observou.

“Sabemos que o produtor está mais cauteloso, com alguns tendo investido de forma agressiva nos últimos anos e agora precisando recompor a questão financeira, adequando a capacidade de pagamento a esse novo cenário (de juros). Mas seguimos otimistas quanto ao posicionamento do banco”, acrescentou o vice-presidente de Agronegócios e Agricultura Familiar do BB. (Com informações do investalk.bb.com.br)

Monitoração da inadimplência

Em meio à perspectiva de uma conjuntura mais favorável ao agronegócio, o Banco do Brasil enxerga também sinais de normalização da inadimplência do setor. Ao fim de setembro de 2024, números mais recentes divulgados, a inadimplência da carteira de agro alcançou 1,97% ante 0,7% de igual mês do ano anterior. No histórico, a média gira em torno de 1,7%.

O aumento da inadimplência do setor é, em parte, reflexo das adversidades climáticas que atingiram a safra passada e da queda da lucratividade de algumas cadeias agropecuárias. “É um indicador que acompanhamos muito de perto, reforçando a cobrança, reforçando os bunkers regionais e também com o monitoramento dos financiamentos. Assim, 98% dos produtores seguem pagando as dívidas em dia”, explicou o executivo.

Outra estratégia para blindar a carteira agropecuária é a própria diversificação da carteira em mais de 200 atividades, em todos os elos da cadeia produtiva e em 5,4 mil municípios e também pela mitigação de riscos da carteira. “Aproximadamente 60% dos financiamentos de custeio possuem mecanismos de mitigação de risco, como o seguro. O próprio fundo garantidor é um instrumento importante para manter a qualidade da carteira. A nossa carteira é muito resiliente”, detalhou.

10 A 14
DE FEVEREIRO
DE 2025

showrural.com.br

TÁ NA
NOSSA
NATUREZA

proteger a herança que
passa de geração em geração,
cultivar apesar da incerteza do amanhã,
produzir o alimento de todo dia.

Show
Rural
COOPAVEL

Assembleia Itinerante desembarca pela primeira vez em Cascavel no Show Rural

A Assembleia Itinerante desembarca pela primeira vez em Cascavel. O projeto da Mesa Executiva do Poder Legislativo criado para ouvir as demandas da sociedade nas principais cidades do Estado promove no dia 12 de fevereiro um grande evento para receber as reivindicações e homenagear personalidades do município e região. A 17ª sessão especial interiorização da Assembleia Legislativa do Paraná será realizada a partir das 14h, durante o 37º Show Rural Coopavel 2025, no Parque Tecnológico de Cascavel.

Nesta edição da Assembleia Itinerante, o presidente da Assembleia Legislativa, deputado Alexandre Curi (PSD), o primeiro secretário, deputado Gugu Bueno (PSD), natural de Cascavel, e deputados estaduais que representam os municípios da região vão receber entidades de classe e

da sociedade civil organizada para ouvir as reivindicações locais. No decorrer das atividades, documentos com as principais sugestões da região são entregues à Assembleia.

A Assembleia Itinerante percorre feiras e festas em grandes municípios do Estado, criando um canal direto entre a sociedade e o Legislativo. Com um espaço especial voltado para o trabalho da Assembleia, os deputados receberem prefeitos, vereadores, lideranças, empresários, representantes do setor produtivo e a população.

HOMENAGEIA A COOPAVEL

A Assembleia Legislativa do Paraná prestará uma homenagem à Coopavel durante o Show Rural 2025. A menção honrosa será entregue pelo presidente da Alep, deputado Alexandre Curi, e pelo primeiro-secretário, deputado Gugu



ASSESSORIA

Bueno, durante a Assembleia Itinerante. O reconhecimento celebra a trajetória de uma das maiores cooperativas do Brasil, que há mais de 50 anos impulsiona o desenvolvimento do agronegócio no Paraná e no país.

Fundada em 1970, a Coopavel começou com 42

agricultores e, hoje, reúne 7,8 mil cooperados e 7,5 mil colaboradores. Com presença em 21 municípios do Oeste e Sudoeste do Paraná, conta com 18 agroindústrias e faturamento de R\$ 5,3 bilhões em 2024, exportando para mais de 40 países.

“A Coopavel representa a força do agronegócio paranaense e brasileiro. O Show Rural não é apenas um evento, mas um verdadeiro motor de inovação e crescimento para o setor. Esse reconhecimento da Assembleia Legislativa é um gesto de gratidão pelo impacto positivo que a cooperativa gera na nossa economia e na vida de milhares de produtores rurais”, destaca.

O Show Rural Coopavel, que chega à sua 37ª edição, é um dos principais eventos do agronegócio na América Latina, reunindo 600 expositores e um público que ultrapassa 300 mil

visitantes. Com um espaço de 720 mil m², o evento é um centro de conhecimento e tecnologia para produtores de todos os portes.

Segundo Gugu Bueno, a realização da Assembleia Itinerante no evento reforça o compromisso do legislativo com o setor. “Levar a Assembleia Legislativa para o Show Rural é uma forma de demonstrar nossa proximidade com o agronegócio. Aqui estão os produtores que movimentam a economia do Paraná e fazem do Brasil um gigante na produção de alimentos. Valorizar esse setor é garantir um futuro ainda mais próspero para nosso estado”, pontua.

A entrega da homenagem acontece no estande da Assembleia Itinerante e contará com a presença de autoridades, lideranças do setor e representantes da Coopavel.

Jeferson Bonatto
Produtor Cascavelense

10-14
fev/25

Agro FORTE, Cascavel GIGANTE!

Mais uma vez, os olhos do agronegócio mundial se voltam à nossa cidade com o Show Rural Coopavel.

Cascavel, fortalecida pelo campo, transforma vidas e impulsiona o Brasil para o futuro, provando que a força do agro nos torna gigantes.

GOVERNO MUNICIPAL
CASCABEL
CIDADE UNIDA E PRA FRENTE

Show Rural
COOPAVEL

Visite o **Show Rural Coopavel 2025** e veja de perto o que há de mais avançado em tecnologia, sustentabilidade e inovação no agronegócio.



pra tudo
que você
imaginar

o agro é da gente

Todo brasileiro sabe que o agro é mais que negócio.

É cultura, sustento, é o Brasil em movimento.

Está em nossas raízes.

Dos pequenos produtores às grandes empresas e cooperativas, **o agro é da gente.**

Por isso, o **Banco do Brasil** está sempre presente.

bb.com.br/agronegocios

Visite o estande do BB no Show Rural Coopavel 2025.

De 10 a 14/2

Estamos prontos para ajudar você.



Rally da Safra retorna ao Paraná e participa da Show Rural Coopavel nos dias 12 e 13

O Rally da Safra retorna ao Paraná a partir de terça-feira (11) quando a equipe técnica chega a Cascavel para participar, nos dias 12 e 13, da programação da Show Rural Coopavel. Os trabalhos de campo seguem nas regiões de Foz do Iguaçu, Laranjeiras do Sul, Pato Branco, Guarapuava, Campo Mourão, Maringá, entre outras, e finalizam em Londrina, no dia 21. Já nos dias 25 e 26, técnicos irão percorrer lavouras de soja na região de Ponta Grossa.

A primeira equipe do Rally começou os trabalhos no Oeste paranaense em 12 de janeiro, saindo de Maringá para avaliar lavouras nas regiões de Campo Mourão, Goioerê, Palotina, Toledo e Cascavel, entre outras, chegando até Foz do Iguaçu. As condições climáticas permitiram que o plantio na região ganhasse ritmo rapidamente, favorecendo o calendário de implantação da segunda safra. No entanto, tanto o Oeste como o Norte do estado enfrentam mais de 20 dias de clima seco e quente e chuvas irregulares que reduziram o potencial de parte das áreas, principalmente as que estavam na fase final de enchimento de grãos. Nas demais regiões, as chuvas foram mais regulares favorecendo as lavouras em fase final de desenvolvimento e início do enchimento de grãos.

Diante desse quadro, o Paraná pode não atingir a produtividade estimada pré-Rally, de 63 sacas por hectare (56,1 em 2023/24). “O clima será decisivo para ajustarmos essa estimativa. É essencial estar no campo para observar as condições das lavouras e fazer as medições dos indicadores, que são os

diferenciais do Rally, contando vagens e grãos e verificando o peso dos grãos, entre outros dados avaliados. Vamos agora percorrer as regiões mais tardias para verificar se conseguirão compensar as perdas ocorridas nas lavouras mais precoces no Norte e Oeste do estado”, explica Valmir Assarice, coordenador técnico da expedição.

PRODUÇÃO NACIONAL

Apesar das margens ainda apertadas, com queda de preços e alto custo de capital, se mantido o panorama atual desenhado pelo aumento de área, clima favorável no início do ciclo e boas condições de plantio nas regiões Centro-Oeste e Norte/Nordeste, a perspectiva é de uma safra brasileira histórica. A Agroconsult estima uma produção de 172,4 milhões de toneladas em 47,5 milhões de hectares. O volume é 10,9% maior que a 2023/24 e 6,2% superior ao recorde de 2022/23.

Mas os produtores têm mais preocupações a serem consideradas. “Estamos diante de uma safra grande e que será colhida com bastante umidade - principalmente no Mato Grosso e Goiás - o que irá pressionar a infraestrutura de armazenagem e secagem, podendo gerar descontos na entrega do produto. A alta umidade traz também preocupação em relação à podridão de vagens, maior pressão de doenças e alongamento do ciclo da soja - o que já está acontecendo e deve empurrar o plantio do milho para mais tarde”, esclarece André Debastiani, coordenador do Rally.

Migração do milho verão para soja

Apesar das margens ainda apertadas, a área plantada de soja deve crescer cerca de 700 mil hectares ou 1,5% em relação à safra passada. A maior parte desse crescimento deve ocorrer em função da migração de área de milho verão para a soja, que possui custos de produção mais baixos. “A expansão está abaixo da média dos últimos 10 anos e reflete o momento de dificuldade do setor. Ainda assim contribui para aumentar a oferta dessa safra de soja”, diz André Debastiani, coordenador do Rally da Safra.

Os técnicos irão percorrer mais de 80 mil km por 12 estados (MT, GO, MG, MS, PR, SC, SP, RS, MA, PI, TO e BA), que respondem por 95% da área de produção de soja e 72% da área de milho, para avaliar as condições das áreas de soja durante as fases de desenvolvimento das lavouras e

de colheita até 22 de março. Outras seis equipes avaliarão as lavouras de milho segunda safra em maio e junho. Técnicos da Agroconsult e das empresas patrocinadoras visitarão produtores rurais nas regiões Sudeste do MT, Sudoeste de GO, Planalto do RS e Oeste do PR, entre abril e maio. No mesmo período serão realizados eventos técnicos em Luís Eduardo Magalhães (BA), Não-Me-Toque (RS), Rio Verde (GO), e Maringá (PR).

Nesta edição, o Rally estará presente ainda nos principais eventos do agronegócio: Show Rural, em Cascavel (PR); ExpoDireto, em Não-Me-Toque (RS); Bahia Farm Show, em Lucas do Rio Verde (MT), e TecnoShow Comigo, em Rio Verde (GO).

O trabalho das equipes e o roteiro completo da expedição poderão ser acompanhados pelo portal rallyda-safra.com.br.



RALLY DA SAFRA / DIVULGAÇÃO

BRDE.
Parceria para quem
semeia inovação
e sustentabilidade.

37° Show Rural
10 a 14 de fevereiro | Cascavel/PR

Visite nosso estande em um dos maiores eventos de tecnologia para o agro e veja como nossa parceria pode semear grandes resultados.

Acesse brde.com.br e conheça nossas linhas de financiamento.

BRDE. Crédito para inovar e desenvolver.

BRDE CRÉDITO PARA INOVAR E DESENVOLVER.

Estado promove balcão de startups e maratona de ideias no Show Rural Digital

Com apresentações de startups e maratona de ideias, o Governo do Paraná, por meio da Secretaria da Inovação, Modernização e Transformação Digital, participa entre os dias 10 e 14 de fevereiro do Show Rural Digital. A ação é uma das principais atrações do 37º Show Rural Coopavel, a maior feira agro da América Latina, em Cascavel.

O Show Rural Digital vai reunir 160 expositores entre empresas, instituições e startups ligadas ao setor tecnológico, visando a troca de experiências, oportunidades de negócios e fomento da inovação no agronegócio. A SEI participa da programação na Arena Paraná, apresentando iniciativas voltadas à inovação e na Arena Hackathon Paraná, com uma competição de desenvolvimento de ideias e soluções.

O secretário da Inovação, Alex Canziani, ressaltou a importância da aplicação de



ALESSANDRO VIEIRACC

soluções inovadoras dentro do setor agro. “O agronegócio desempenha um papel fundamental no nosso Estado, e a inovação e a tecnologia tem um grande potencial de impactar e transformar o setor, otimizando a produção, ampliando a sustentabilidade, melhorando a eficiência. Tudo isso pensando em como o agronegócio pode prosperar e contribuir para um maior desenvolvimento social e econômico no Paraná”, afirma.

Um dos destaques será a exposição de empresas

aprovadas no programa estadual de incentivo a startups, o Paraná Anjo Inovador, que em dois editais já destinou R\$ 37 milhões para startups desenvolverem produtos, serviços e processos inovadores, pensando em solucionar problemas reais em diversas áreas.

HACKATHON

Outro destaque do evento será a 6ª edição do Hackathon Show Rural Coopavel, maratona de desenvolvimento de soluções para problemas da agroindústria. O evento é

organizado pelo Show Rural Coopavel, em conjunto com o Sebrae-PR e conta com o apoio da SEI e da Celepar

A competição acontece nos dias 13 e 14 de fevereiro, na Arena Hackathon Paraná e tem como objetivo promover a criação de produtos inovadores que tragam melhorias para o setor agro, tendo como tema “Nossa Natureza Fala Mais Alto”. A ideia é que profissionais de diferentes áreas se juntem para desenvolver soluções que atendam demandas reais do agronegócio, como plantio, produção, colheita, serviços agrários, industrialização de insumos agrícolas, produção de proteína e grãos, e desenvolvimento de maquinários e soluções em metalmecânica.

As 15 equipes estarão concorrendo a uma imersão em um ecossistema de inovação internacional a ser definido. As três equipes ganhadoras também vão receber mentorias e consultorias dadas pelo

Sebrae-PR, oportunidade de participação nos programas de pré-incubação e pré-aceleração de entidades parceiras do ecossistema do Oeste do Paraná e abertura para canais de negócios em grandes ecossistemas nacionais e internacionais.

OUTRAS AÇÕES

Em cada um dos cinco dias do Show Rural Digital, a agenda do evento irá contar com uma temática específica a ser abordada, como Conexão Ecossistema, Cooperativas e Agroindústrias do Futuro, Investing Day e Hack & Sabores.

Na quarta-feira (12), o Governo do Estado apresenta o GovTech Conecta, com participação das secretarias da Inovação, Modernização e Transformação Digital, Ciência e Tecnologia e Celepar. Outra atração é o Catalisa Paraná, do Sebrae, que vai fomentar soluções inovadoras para os desafios governamentais.

**OFERTAS E CONDIÇÕES
EXCLUSIVAS
PARA O SHOW RURAL**

**MELHOR CONDIÇÃO DO ANO
PARA O AGRONEGÓCIO!**



DE 10 A 14 DE FEVEREIRO

BR - 277 KM 577 - CASCAVEL



Desacelere. Seu bem maior é a vida.



**VENDA
DIRETA**

Em sua terceira edição, Espaço Impulso tem foco na inovação e futuro do agro

Com uma programação diversificada e a presença de autoridades de destaque, o Espaço Impulso abre sua terceira edição no Show Rural Coopavel nesta segunda-feira (10), às 9h30. O evento, que se consolida como uma plataforma de conexão entre startups, empresas âncoras, produtores rurais e investidores, terá uma extensa agenda de atividades até o dia 14 de fevereiro, com destaque para o lançamento do Hackathon Fruit Cultura e painéis sobre inovação e sustentabilidade no agro.

Com o tema principal “O ponto de encontro para o futuro do agro é aqui”, o Espaço Impulso oferece uma plataforma estratégica para conexão entre startups, empresas âncoras e investidores, fortalecendo o ecossistema de

inovação agroindustrial. Entre os destaques da programação, serão realizados painéis sobre sustentabilidade, inteligência artificial aplicada ao campo e biotecnologia, além de diversas palestras com especialistas renomados.

A cerimônia de abertura contará com a presença de autoridades de destaque, incluindo o Diretor Presidente da Coopavel, Dilvo Grolli; o Diretor Superintendente do Itaipu Parquetec, Professor Irineu Colombo; e o Diretor-Geral da Itaipu Binacional, Enio Verri.

HACKATHON FRUIT CULTURA

Durante a abertura, será lançado o Hackathon Fruit Cultura, que busca fomentar soluções inovadoras para toda a cadeia produtiva da fruticultura,

“Participar do Show Rural estreita laços entre cooperados”, diz Ricken, da Ocepar



De 10 a 14 de fevereiro, o Sistema Ocepar estará no centro de um dos principais eventos de tecnologia para o agro do País, o Show Rural Coopavel. Esse é o vigésimo quinto ano consecutivo que o sistema participa divulgando o cooperativismo. Neste ano de 2025, a ONU (Organização das Nações Unidas) declarou como o Ano Internacional das Cooperativas, com o tema Cooperativas constroem um mundo melhor.

Em alusão a esta iniciativa mundial, durante os cinco dias do evento, a Casa Paraná Cooperativo vai abrigar uma exposição temática que dimensiona a relevância do cooperativismo mundial, nacional e estadual. Além disso, o espaço será destinado a reuniões técnicas do setor e à recepção de delegações. Também acontecerá, na quarta-feira, 12, a primeira reunião do ano, das diretorias da Ocepar e Fecoopar.

O presidente do Sistema Ocepar, José Roberto Ricken, destaca que a participação no evento estreita laços entre os cooperados e possibilita um

olhar mais amplo sobre pautas que impactam o setor. “A Casa Paraná Cooperativo é aberta a todos os visitantes. Porém, há alguns eventos previstos para públicos específicos, para discussões técnicas. É uma forma de aproveitarmos esse grande encontro no começo do ano para a análise de diretrizes e caminhos relacionados a temas relevantes para o cooperativismo”, explica Ricken.

SERVIÇOS

Além das discussões técnicas, o Sistema Ocepar, por intermédio do Sescop/PR, também irá promover a oferta de serviços de saúde para os visitantes. Assim como em 2024, a Unidade Móvel do Sesi-PR Cuide-se + Prevenção ao Câncer vai realizar exames preventivos de câncer de pele e de mama, de forma gratuita. Serão ofertados cerca de 750 atendimentos para todos os participantes. Em 2024, a Casa Paraná Cooperativo recebeu mais de 20 mil visitantes, caravanas de 83 municípios paranaenses, além de ministros e autoridades.



abrangendo desde o aumento da produtividade até a industrialização e comercialização em mercados internacionais. O evento promete reunir estudantes, pesquisadores e entusiastas em uma competição criativa conduzida pelo Itaipu Parquetec, incentivando ideias disruptivas que possam transformar o setor.

ESPAÇO IMPULSO

O Espaço Impulso tem como missão principal oferecer um ambiente inspirador que promove novos negócios e

conexões estratégicas e neste ano, o espaço passará por uma ampliação para atender mais empresas âncoras e startups. Além disso, busca fortalecer a conexão entre startups e grandes empresas, fomentar novos investimentos e criar um espaço dinâmico para a prospecção de negócios, gerando engajamento com os públicos-alvo.

O evento oferece uma oportunidade única para conhecer as principais tendências tecnológicas e as iniciativas que estão moldando o futuro do agronegócio.



VENHA VISITAR O NOSSO ESTANDE NO

SHOW RURAL COOPAVEL 2025

SISTEMA FAEP



PRESENTE NESTE EVENTO

PRESENTE NESTE EVENTO

PRESENTE NESTE EVENTO

PRESENTE NESTE EVENTO

SABÃO LIMÃO

Purunã: Raça de gado paranaense será destaque mais uma vez no Show Rural

A raça de gado de corte Purunã é uma das principais atrações do IDR-Paraná (Instituto de Desenvolvimento Rural do Paraná — Iapar-Emater) na 37ª edição do Show Rural, que tem início na segunda-feira (10). “O Purunã é uma contribuição expressiva para a pecuária de corte no Brasil, um orgulho para os paranaenses e uma demonstração da relevância da pesquisa agropecuária estadual”, afirma Richard Golba, diretor-presidente do IDR-Paraná.

Em parceria com a ABCP (Associação Brasileira de Criadores da Raça Purunã), serão expostos 12 animais de criadores paranaenses. No estande, os visitantes poderão esclarecer dúvidas com criadores e especialistas. “Nosso objetivo é divulgar a raça, que cresce no Brasil devido à precocidade, alto ganho de carcaça, rusticidade e excelente qualidade da carne”, explica o pecuarista Erlon Pilati,



presidente da ABCP.

RAÇA

Primeira raça de corte criada no Paraná e a única desenvolvida por um centro estadual de pesquisa no Brasil, Purunã resulta do cruzamento entre Charolês, Aberdeen Angus, Caracu e Canchim. Oficialmente reconhecida pelo Mapa (Ministério da Agricultura e Pecuária) em 2016, a raça tem o controle genealógico realizado pela ABCP,

garantindo a rastreabilidade e padronização zootécnica.

A formação do Purunã levou quase quatro décadas de seleção criteriosa. Cada uma das raças que o compõe agregou características essenciais: Caracu e Canchim conferiram rusticidade, resistência ao calor e a ectoparasitas; Charolês contribuiu com alto ganho de peso e rendimento de carcaça; enquanto o Angus proporcionou precocidade, temperamento manso e

excelente marmoreio na carne. As fêmeas da raça também se destacam pela habilidade materna e boa produção de leite, características herdadas do Caracu e do Angus.

No último ano, a ABCP e o IDR-Paraná iniciaram um amplo recadastramento dos animais Purunã, puros ou cruzados, visando uma avaliação genética detalhada. “Vamos identificar os exemplares que

melhor atendem aos padrões desejados, acelerando em dez anos a evolução da raça”, destaca Pilati.

O nome da raça é uma homenagem à Serra do Purunã, que separa o Primeiro do Segundo Planalto Paranaense. Foi na Estação de Pesquisa Fazenda-Modelo, em Ponta Grossa, que os estudos e cruzamentos resultaram na consolidação do Purunã.

IDR-PR orienta aplicação de dejetos de criação

A aplicação de dejetos da criação de aves, suínos e bovinos nas lavouras pode reduzir custos, aumentar o retorno econômico e ainda melhorar o solo na propriedade. Essa é a mensagem que o IDR-Paraná divulgará em sua vitrine de tecnologias para manejo do solo e água no Show Rural Coopavel.

Há anos, pesquisadores do IDR-Paraná desenvolvem estudos para aprimorar o tratamento desses materiais e definir margens seguras para sua aplicação agrícola, pois é rico em nutrientes como nitrogênio, fósforo e potássio. “Bem utilizados, reduzem a necessidade de adubos químicos, aumentam a produtividade das lavouras e promovem melhorias no solo, principalmente pelo incremento da matéria orgânica e da atividade biológica”, explica a pesquisadora Graziela Barbosa.

Esses resíduos têm alto potencial de poluição do solo e de cursos de água e podem causar impactos ambientais se descartados incorretamente. Por outro lado, podem comprometer as lavouras quando utilizados sem critério. “É preciso entender como usar, o produtor não deve simplesmente descartar o dejetos, tem que aplicar a dose correta”, orienta a pesquisadora.

RESULTADO QUE COROA A NOSSA EVOLUÇÃO

2024 foi um ano de evolução. Através da **confiança e movimentação de cada cooperado Sisprime do Brasil**, comemoramos conquistas que reafirmam a excelência, a solidez e a consistência dos resultados da nossa cooperativa.

Há 27 anos, a cooperação e a união de todos é o que nos permite seguir crescendo lado a lado das pessoas. Agora é hora de celebrarmos juntos o resultado que coroa a nossa evolução:

R\$ 250 milhões de Sobras em 2024.



Conheça as vantagens de ser um cooperado da maior cooperativa de crédito independente do Brasil.

sisprime
cooperativa de crédito

Show Rural consolida Cascavel como grande vitrine do agronegócio na América Latina

A cidade de Cascavel se torna, mais uma vez, “o destino do mundo” na segunda semana de fevereiro com a 37ª edição do Show Rural Coopavel, a maior feira de agronegócio da América Latina, no Parque Tecnológico. O evento tem proporções grandiosas. Pessoas de vários países chegam a Cascavel para conhecer e fechar negócios nos dias do Show Rural. Neste ano, a expectativa é atrair mais de 360 mil visitantes. Com foco em inovação tecnológica e sustentabilidade, a feira movimentará a economia, em cinco dias de evento são mais de 600 expositores em 720 mil m², e as cifras de movimentação são bilionárias.

Em 2024, a movimentação financeira foi de mais de R\$ 6,1 bilhões. Com a feira, a cidade como um todo ganha, além dos portões do Parque Tecnológico. A rede hoteleira tem um dos picos do ano, os bares e restaurantes têm grande movimentação de novos clientes e há uma geração de emprego e renda com as oportunidades da feira.

TRANSPORTE COLETIVO

O Município também se envolve neste grande evento. A Transitar vai implementar ônibus extras para fazer a rota para a feira, incluindo um dos

veículos elétricos. O objetivo é estimular o uso do transporte coletivo, contribuindo para evitar possíveis congestionamentos, além de ser mais sustentável. Os veículos estarão identificados como Show Rural - Coopavel.

Os ônibus com destino ao Parque Tecnológico já começam a rodar neste domingo (9), quando haverá a missa de abertura no Show Rural. Neste dia, terão dois carros extras, saindo do Terminal Leste, um com saída já a partir das 5h20 e o segundo às 6h. Após o horário das 7h15, os veículos deverão aguardar nas proximidades do Terminal Leste, para a saída no transcorrer do período, de acordo com as orientações dos agentes de Transporte da Transitar.

Já a partir de segunda (10) até sexta-feira (14), veículos extras terão como destino a feira. O primeiro ônibus terá saída às 5h05 e a frequência prevista entre os veículos será a cada 20 minutos. Após às 7h30, os ônibus ficarão nas proximidades do Terminal Leste com saídas no transcorrer do período, de acordo com as orientações dos agentes de transporte.

Já no Terminal Sul haverá um horário às 05h30 para atender aos trabalhadores e visitantes. Além disso, a Linha 345 - Vila



Cajati também atenderá ao evento.

Os horários estão disponíveis no site da Transitar: <https://www.transitarcascavel.com.br/horarios-do-transporte-coletivo/>. Dúvidas também podem ser esclarecidas pela Ouvidoria do Transporte, que atende em horário comercial, por whatsapp (somente mensagem) no número (45) 99119-9478.

ESTANDE

A Transitar também terá um estande no Show Rural, que será um ponto de referência para usuários de transporte por aplicativo. O espaço, já montando, fica logo na entrada do portão principal à esquerda, de fácil acesso para a

comunidade.

O estande da Transitar também será um espaço para orientação aos usuários do transporte coletivo.

TRÂNSITO

Em relação ao trânsito, que ficará mais movimentado nos próximos dias na região do Parque Tecnológico, os agentes da Transitar estarão concentrados na Avenida Brasil, próximo ao Trevo Cataratas, para auxiliar no fluxo do trânsito, sempre nos horários de início e fim da feira.

Todo o trabalho da autarquia visa facilitar o acesso da comunidade e o bom andamento do trânsito do Show Rural.

48 anos ao lado de quem alimenta o Brasil e move o futuro!

Juntos, cultivamos o presente e colhemos o futuro.

O Paraná
48 anos de parceria com o campo!



@JornalOParana



@oparanahojenews



@oparana



@jornaloparana

oparana.com.br

Classificados

1 - O Paraná Sábado 8 e Domingo 9 de fevereiro de 2025

Edição 14.538



CONTRATA-SE PESSOAS COM PNE/PCD'S



A Costa Oeste Serviços informa a abertura de vagas de trabalho para pessoas com necessidades especiais atividades de asseio e



Mais Informações: (41) 3014-0008 - Capital e Região
(43) 3343-0848 - Norte do Paraná
(45) 3055 - 3644 - Oeste/Sudeste e Noroeste do Paraná
Ou pelo e-mail: inclusaosocial@costaoesteserv.com.br
Acesse o site: www.costaoesteserv.com.br

conservação dentre outros em diversas cidades do Paraná.

GRANDE LEILÃO **SOMENTE ONLINE**

FAVARETO SELEÇÃO OFICIAL

AUTOMÓVEIS UTILITÁRIOS - MOTOS CAMINHÕES E SUCATAS

NESTA QUARTA-FEIRA DIA 12/02 ÀS 10H00

Visitação/Vistoria Presencial: Terça-Feira das 09:00 às 17:00 Hrs.

INFORMAÇÕES: 41-3111-9111
Fotos e lances em www.favaretoleiloes.com.br



Apartamentos

IMOBILIÁRIA PARANHOS

Apto. RES. CASCAVEL, Rua Francisco Bartini, térreo, 03 quartos e d+dependências, reformado com cozinha planejada, interfone, cerca elétrica, garagem coberta, R\$ 250.000,00, poderá ficar locado.

45-99155-6699 Creci J07222 CI-213224.

W. SERAFIM VENDE

Apart. no Centro, 11º andar com elevador, 3 quartos sendo 2 suítes, mais dependências, churrasqueira na sacada com total de 350m², área total sendo 177m², área privativa por apenas R\$ 1.550.000,00. Informações F:(45)9 9922-7904. Willian Serafim CRECI 19806f CI-213198.

W. SERAFIM VENDE

Vende apart. N° Universitário, 6º andar com elevador, 2 quartos mais dependências churrasqueira na sacada com total de 61m² área total sendo 50m² área privativa por apenas R\$ 250.000,00 maiores informações. F: (45) 99922-7904 Willian Serafim CRECI 19806f CI-213211.

W.SERAFIM VENDE

Prédio por R\$ 1.100.000,00 sendo um conjunto de kit nets na região do Universitário. Contendo mais de 370m² dividido em 10 unidades, já alugadas com renda atual de aprox. R\$ 8.000,00, para maiores informações F: (45)99922-7904. Willian Serafim, creci19806f CI-213202.

Casas

W. SERAFIM VENDE

Vende casa no Jardim União com 1 suíte 2 quartos mais dependências, com sobra de terreno por apenas R\$ 330.000,00 F: (45) 99922-7904 Willian Serafim Creci 19806f CI-213217.

W. SERAFIM VENDE

Vende sobrado no Country, com 124m² de construção sendo em condomínio, 1 suíte, 2 quartos mais dependências. Próximo a Rua Manaus, fácil acesso ao centro e saídas para rodovias. Por apenas R\$ 590.000,00. F: (45) 99922-7904 Willian Serafim CRECI 19806f. CI-213205.

W. SERAFIM VENDE

Vende sobrado no Maria Luíza próximo a av. Carlos Gomes terreno contendo 420m² sendo 15m de frente com área construída de 400m² por apenas R\$ 1.400.000,00 maiores informações F: (45) 99922-7904 Willian Serafim CRECI 19806f CI-213212.

W. SERAFIM VENDE

Vende sobrado no Tropical com aprox. 150m² de área construída, sendo 98m² averbado, suíte, 2 quartos, vaga para 2 carros, alguns móveis planejados, ambientes climatizados, ótima localização, rua sem saída, por apenas R\$ 620.000,00. Agende sua visita, F: (45) 99922-7904 Willian Serafim CRECI 19806f. CI-213208.

W.SERAFIM VENDE

Vende casa no Pioneiros Catariense com 135m² de construção e terreno com 360m² por apenas R\$ 650.000,00. F:(45) 99922-7904 Willian Serafim creci 19806f CI-213216.

Ponto Comercial

OPORTUNIDADE UNICA

Aluga-se excelente ponto comercial, sala na área Central situada na Rua Souza Naves nº 3701 entre a Avenida Brasil e rua Rio Grande do Sul, medindo 160m² c/ sobre loja 80m². Totalizando 240m². Direto com o proprietário. Fone:(45) 98824-9346 / (19) 98301-4801 CI-213284.

W. SERAFIM VENDE

Vende imóvel (industrial, comercial) frente BR 277 com aprox. 15m de testada para a mesma, área total de aprox. 1.050m² contendo um barracão de aprox. 270m², ótima localização por apenas R\$ 1,200.000,00. F: (45) 99922-7904 Willian Serafim CRECI 19806f. CI-213207.

Terrenos

IMOBILIÁRIA PARANHOS

Vende lote com 360m² no Brasmadeira, Rua Rio Bonito. R\$ 360.000,00. F: (45) 99155-6699 CRECI J07222. CI-213219.

IMOBILIÁRIA PARANHOS

Vende lote com 455m² (13x35) no Cancelli, Rua Alcir da Motta, murado (preservação permanente). R\$ 300.000,00. F: (45) 99155-6699 CRECI J07222. CI-213220.

IMOBILIÁRIA PARANHOS

Vende Lote com 1050m² (25x42) na região Central, Rua Vitória,770. R\$ 2.550.000,00. F: (45) 99155-6699 CRECI J07222. CI-213222.

IMOBILIÁRIA PARANHOS

Vende Área com 4.633m² no 14 de Novembro, frente para a Rua Souza Naves Sul, a 300m da Petrocon, ao lado da Metalúrgica Turmina, R\$ 2.200.000,00. F: (45) 99155-6699 CRECI J07222. CI-213223.

IMOBILIÁRIA PARANHOS

Vende lote com 962m² (17,50x55) no Country, Rua Rio Grande do Norte, entre as Ruas 13 de Maio e Tiradentes. R\$ 2.000.000,00. Aceita carros e parcelamento. F: (45) 99155-6699 CRECI J07222. CI-213221.

W. SERAFIM VENDE

Área industrial ou comercial de 21.000m² por apenas R\$ 180,00 m². Informações (45)9 9922-7904 Willian Serafim. CRECI 19806f CI-213197.

W. SERAFIM VENDE

Terreno no Alto Alegre, medindo 13x40 totalizando 520m² acima do nível da rua por apenas R\$ 550.000,00. Informações (45)9 9922-7904 Willian Serafim Creci 19806f CI-213199.

W. SERAFIM VENDE

Imóvel comercial na região do Ato Alegre, terreno com área de 360m² e área construída de 300m² por apenas R\$ 1.300.000,00. Informações (45)9 9922-7904 Willian Serafim. Creci 19806f; CI-213200.

W. SERAFIM VENDE

Terreno no condomínio Paysage Felicità, medindo 10x20 totalizando 200m², por apenas R\$ 340.000,00. Informações (45)9 9922-7904 Willian Serafim. Creci 19806f; CI-213201.

W. SERAFIM VENDE

Vende terreno no Bairro Siena medindo 10x20 plano com frente sol nascente por apenas R\$ 235.000,00 Para maiores informações F:(45) 99922-7904 Willian Serafim CRECI 19806f CI-213210.

W. SERAFIM VENDE

Vende fazenda de 330 alq. prox. Cascavel com 70 alq. mec. com estrutura para pecuária pronta, sendo piquetes, barracões, reservatórios de água, casas por apenas 1.200 sacas de soja por alq. F: (45) 99922-7904 Creci 19806f CI-213214.

W. SERAFIM VENDE

Vende terreno com 200m² em condomínio fechado, localizado em Cascavel-PR, acesso pelo prolongamento da avenida Barão do Rio Branco, próximo ao Ceasa, sendo uma das regiões que mais cresce, o condomínio conta com portaria, salão de festas, estacionamento para visitantes, cerca elétrica, liberado para construção, com várias casas já em andamento, ótima opção para investimento ou para construção de seu lar, com uma linda vista da cidade, por apenas R\$ 220.000,00. F: (45) 99922-7904 Willian Serafim. CRECI 19806f. CI-213206.

Área Rural

W. SERAFIM VENDE

Vende chácara de 2 alq. sendo área de pastagem excelente para sua futura Casa de Campo por apenas R\$ 700.000,00, aceita troca até 60% do valor. F: (45) 99922-7904 Willian Serafim CRECI 19806f. CI-213213.

W. SERAFIM VENDE

Chácara com 2 alq. sendo aprox. 1,5 alq. mec. em Cascavel a aprox. 3 km da BR 277, ótima localização, com casa de alvenaria, casa de madeira, reserva de mata nativa, apenas R\$ 800.000,00. Informações (45)9 9922-7904. Willian Serafim. CRECI 19806f CI-213196.

W. SERAFIM VENDE

Vende chácara de 20.000m² prox. Carlos Gomes, sentido Rio da Paz, sem benfeitorias, com rio no fundo, sendo uma área plana mecanizada e com uma reserva de mata nativa por apenas R\$ 950.000,00. F: (45) 99922-7904. Willian Serafim CRECI 19806f CI-213215.

W. SERAFIM VENDE

Vende fazenda de 50 alq. com aprox. 10 alq. mec. em Santa Terresa, bem localizada, por apenas 45.000 sc de soja, podendo ser negociado, entrada mais 3 anos. F: (45) 99922-7904 Willian Serafim CRECI 19806f. CI-213209.

Utilidade Pública

BIGOLIN MATERIAIS DE CONSTRUÇÃO

CONTRATA-SE AUXILIAR CONTABIL

TRATAR RUA 7 SETEMBRO, CENTRO CASCAVEL-PR.

PRECISANDO DE JORNAIS?

Para ajudar na mudança

Para evitar a bagunça na pintura

Para o seu animal de estimação... você entendeu

Pra embalar aqueles itens que você quer cuidar

Entre em contato

(45)99985-0512



