

FC Cascavel precisa vencer o Coritiba hoje no Olímpico
Esportes 26



MUDE A DIREÇÃO

Open Veículos
Você mais perto de um RENAULT

Domingo, 5/4/2015 - Edição nº 11.875 - Ano 39 - R\$ 2,00

www.oparana.com.br

JUBILEU DE PRATA



Uma programação especial e diversificada vai comemorar, neste mês, o aniversário de 25 anos de Maripá. A festa da cidade das orquídeas terá como ponto alto o tradicional Arrancadão de Tratores.

Oeste 10

Moradores do Bairro Canadá reivindicam uma série de melhorias

Cascavel 09

DESAFIOS

Ocupar área de fronteira tem suas vantagens, mas o número de problemas e desafios é igualmente proporcional. É o que mostra pesquisa que lista a situação de cidades como Foz do Iguaçu, que divide território com Paraguai e Argentina.

Oeste 10

EXPORTAÇÕES EM BAIXA

Vendas da região Oeste ao exterior recuam 12%

O momento difícil por que passa a economia do País está prejudicando o desempenho da balança comercial. O Oeste do Paraná, com forte inserção de grãos e carnes no cenário, também sente os efeitos da cri-

se. A redução do volume de negócios no primeiro bimestre de 2015 comparativamente ao mesmo período de 2014 chegou a 12%. As perdas ultrapassam a casa dos R\$ 30 milhões.

Oeste 12 e 13



O significado da Páscoa

Ainda há quem preze pelo verdadeiro significado da Páscoa. Ao longo da semana uma escola de Cascavel desenvolveu uma série de atividades alusivas à data, cujo significado vai muito além dos tradicionais ovos de chocolate.

Variedades 15

Pagamento à vista do IPVA dá direito a 3% de desconto

05



Remodelação

O consórcio Paulitec, vencedor da licitação das obras do PDI (Plano de Desenvolvimento Integrado) dá início amanhã às obras de reurbanização da Avenida Brasil. Com mais de R\$ 41 milhões de investimento, o coração de Cascavel vai passar por uma ampla remodelação.

Cascavel 08

expediente

DESDE 15 DE MAIO DE 1976

O Paraná
Jornal de Fato

Gestor Judicial
César Luis Scherer

Diretor
Jadir Zimmermann
diretoria@oparana.com.br

Editor-chefe
Antonio Sbardelotto
editoria@oparana.com.br

www.oparana.com.br

RCK Comunicações Ltda. CNPJ: 77.867.877/0001-09
Jornal Oparana S/A CNPJ: 21.819.026/0001-36 Matriz
Jornal Oparana S/A CNPJ: 21.819.026/0002-17 Filial

Redação, administração, publicidade e oficinas
Rua Pernambuco, 1.600 - Cascavel - PR CEP 85.810-021 - Caixa Postal 761
Telefone Central (45) 3321-1000 Fax (45) 3321-1020

Emails
redacao@oparana.com.br
comercial@oparana.com.br
assinaturas@oparana.com.br

ANJ ASSOCIAÇÃO NACIONAL DE JORNALISTAS

REPRESENTANTES NACIONAIS

Curitiba / São Paulo / Merconet
(41) 3079-4666

Brasília, Florianópolis/Central
(61) 3323-4701 / (48) 3216-0600

Porto Alegre/Expansão Brasil
(51) 3340-1408

Editorial

O Jubileu de Prata da lei esquecida

A Lei Orgânica do Município de Cascavel completa hoje seu Jubileu de Prata, sem comemorações, esquecida e ignorada, à espera que uma legislatura salvadora venha resgatá-la do ostracismo, corrigindo imperfeições que vão de incorreções gramaticais a erros de formulação.

Esquecida pelos edis que a escreveram há um quarto de século e ignorada pela atual legislatura, que pode promover a revisão aproveitando as facilidades de um ano sem eleições, a LOM não é só um poço de defeitos: valoriza a democracia, prestigia o interior e garante o máximo de direitos e oportunidades de participação aos cidadãos cascavelenses.

O texto poderá ser corrigido com preserteza por uma comissão revisora devidamente constituída para isso. Filtrado dos erros, inclusive da grafia antiga, anterior ao acordo firmado pelo Brasil com as demais nações lusófonas, será um guia excelente para a cidadania local.

Ao se eleger antecipadamente para a Presidência da Câmara, o vereador Aldino Gugu Bueno enfatizou que a revisão do Regimento Interno da Casa e da LOM seriam as tarefas mais importantes para sua gestão. Com efeito, caso as duas se encaminhem favoravelmente, Cascavel poderá ter uma Lei Orgânica digna da admiração de todos.

Os jovens nascidos no quarto de século de promulgação da LOM jamais puderam usufruir de suas qualidades ou tiveram conhecimento de seus defeitos, uma vez que o texto jamais foi estudado nas escolas nem cumprido pelos prefeitos desse longo interregno de cinco lustros.

Deve-se eximi-los por isso considerando a justa alegação de que a LOM tem inconstitucionalidades. Estas, porém, podem ser perfeitamente corrigidas por uma comissão revisora capaz, descartando questões menores, farpas e deslizes desmoralizantes em favor de uma ação superior, a ser valorizada com carinho pelas futuras gerações.

As crises de quem fez o diabo

Mario Eugenio Saturno

Eu acreditava que um presidente ou governador só não se reelegeria se fosse muito ruim. A Dilma e o Lula mostraram que se "fizer o diabo", no caso mentir muito, é possível vencer. Venceram, mas jogaram o País no inferno, em muitas crises. Não amplificadas pela "mídia golpista", mas geradas por incompetentes e corruptos do PT.

Crise moral: nunca se viu tanta corrupção. Qualquer desvio atual se mede em bilhões, e de dólares! Crise ética: todo petista, inclusive a militância, está protegendo os da "compadilha". Então, dizem: todo mundo rouba, começou com o FHC... Só que quem nomeou chefe esses ladrões foram o Lula e a Dilma, não o FHC.

A crise de competência talvez seja a mais grave. Compadres sindicalistas que nunca administraram nada importante são alçados à presidência de gigantes como Petrobras, Eletrobrás, BNDES, BB, Postalis, Petros, etc. Qual o resultado? A Petrobras falida e falindo fornecedores. E os gênios nomeados para a Postalis causaram um prejuízo de R\$ 5,6 bilhões que já estão sendo descontados do salário dos carteiros... O mesmo acontece com Petros, o Funcef, etc.

Acabou? Não! Temos a crise econômica, escolhas erradas da equipe econômica, perdas de oportunidades, optaram por uma política econômica que falhou o País. Agora Dilma quer fazer o ajuste fiscal e econômico, mas apresenta a fatura ao povo brasileiro e não

corta nada do governo. Corta aí as propagandas inúteis, uns 20 ministérios, outros 20 mil cargos aspones (assessor de porcaria nenhuma)... Por que não melhorar a eficiência do Estado?

E temos a crise política. E como nunca visto antes. Dilma tentou impor seu candidato na Câmara dos Deputados, perdeu e ganhou um inimigo, depois, tentou enquadrar o presidente do Senado, não conseguiu e ganhou outro inimigo. Quase nada é aprovado atualmente, a começar pelo ajuste fiscal. Nem o próprio PT quer perder benefícios sociais!

A crise educacional também pesa para um governo que elegeu a educação como sua prioridade. Os atropelos do Fies e do Pronatec são lamentáveis. Uma "Pátria Educadora" não promete educação e, depois, tira o site do ar para que novos alunos não consigam suas bolsas... Se a "mídia golpista" não mostrasse as imagens da internet inoperante, ninguém acreditaria de tão absurda que é essa situação.

E a crise energética? Essa nem precisa de explicações. Se já pagávamos o quilowatt-hora mais caro que na Califórnia, imagina agora! Temos a energia mais cara do mundo, isso com todas essas hidrelétricas e todo esse potencial eólico e solar... Mas o que causa espécie é a insensibilidade do governo Dilma, que assalta o bolso do assalariado nos preços controlados, nos impostos e taxas e, agora, descobrimos que a esbanjadora "presidenta" doou a termelétrica de Porto Velho para o Evo Morales... Sim, aquele senhor que tomou a Petrobras da Bolívia e ocupou-a com o seu Exército, mandando um claro recado ao fraco Lula.

Além dessa generosidade fora de hora e de propósito, dona Dilma vai pagar o transporte, conversão para gás natural e instalação. A que custo? Sessenta milhões de reais! Por que não investir no tratamento dos esgotos e lixo e gerar biogás para essa termelétrica?

Mario Eugenio Saturno é tecnólogo do Instituto Nacional de Pesquisas Espaciais e congregado mariano – mariosaturno@uol.com.br

1977, 1978, 1979, 1980, 1981, 192, 1983, 1984, 1985, 1986, 1987, 1988, 1989, 1990, 2000, 2001, 2002, 2003, 2004, 2005, 2006, 2007, 2008, 2009, 2010, 2011, 2012, 2013

TÚNEL DO TEMPO



20 de abril de 1977

O deputado carioca Araújo Jorge (MDB) lança campanha nacional de coleta de assinaturas para embasar uma proposta de emenda constitucional destinada a legalizar o aborto no Brasil. O professor Alexandre Câmbara, especialista em ciências naturais, atribui ao processo de desidratação o fato de o corpo de uma garota ter sido encontrado intacto 14 anos após o sepultamento no Cemitério Central de Cascavel.

A água nossa de cada hora

Alceu A. Sperança

Cidades com nomes dos rios e lagos em cujas margens seus povos vivem e progridem têm o dever de não mazelar suas águas. O pão nosso de cada dia, a água nossa de cada hora, o ar nosso de cada segundo: embora só o primeiro esteja contemplado na famosa reza/oração, não se coloca em risco nenhum dos três, sob nenhuma justificativa.

Fazer a população passar insegurança alimentar sob a alegação de que no aniversário da cidade haverá um grande bolo para comer. Sujar a água com descuidados projetos imobiliários. Envenenar o ar com pestilências industriais, agrícolas e automotivas. Cometer tais desatinos, pondo em risco bens tão preciosos sob a justificativa de "gerar empregos", equivale a supor que máfias, guerras e tráfico de drogas também sejam virtuosos, porque "geram empregos". Gerar emprego é virtude quando um bom plano diretor estipula instalações de trabalho em locais adequados.

Fazer famintos, certo, gera muitos empregos na segurança pública e privada, pois o miserável, em atenção a uma imposição bíblica, tem "mania" de fazer filho. Reclama porque é direito constitucional. E vai à luta por necessidade. Sujar a água também gera empregos. Os economistas afirmam que a poluição com óleo, como já ocorreu em dois megadesastres no Lago de Cascavel, em 2001 e 2011, melhora o desempenho do PIB: será preciso produzir mais óleo para repor o que vazou e uma fortuna será gasta para recompor o meio ambiente emporcalhado.

Emprestar os ares, danando as vias respiratórias e, com elas, todo o organismo, gera empregos em todo o negócio da saúde, da farmácia à clínica. Gerar empregos (na verdade, explorar gente e exaurir recursos naturais) prejudicando o pão nosso, a água nossa e o ar nosso é uma ação desumana. Os místicos, em seu ingênuo idealismo, prometem que a natureza ou al-

guma fantasiosa divindade se vingará de quem põe em risco o alimento, a água e o ar, mas por enquanto só ficam mais ricos.

Assim é na cidade de Lago da Pedra, na região dos Lagos Maranhenses. Fundada poucos dias depois da instalação da paranaense Cascavel, em Lago da Pedra a poluição rolou solta em nome do "pogressio". Tudo era "geração de empregos" até que, veja só a desfaçatez dessa gentinha, pobres sem teto resolveram acabar com a poluição do lago que deu nome à cidade.

Para pôr um fim à poluição da região alagada, que recebe os esgotos celestes da "gente de bem", decidiram aterrar tudo para morar em cima. Mas aí a zelite, que sempre poluiu o lago, berrou: coitadinhos dos jacarés, para onde vão se os pobres meterem suas casinhas ali? Não, pobres não têm direito a iniciativas desse tipo. Isso custa caro ao poder público. Por que construir casas pobres se podem ser construídos palacetes e megashoppings? Progresso é coisa séria: requer gente mais esperta e empreendedora que a reles arraia-miúda explorando a poluição e a desgraça urbana.

A área poderia se livrar da gana poluidora para que cem por cento da comunidade usufrísse as maravilhas do lago que deu nome à cidade. Bastava deslocar o conjunto habitacional e o shopping para outros lugares: por que pôr em risco ainda maior o lago ou rio que deu nome à cidade? Ora, porque manda quem pode!

O riquíssimo português Francisco José Capanema meteu na cabeça, contra todas as recomendações, que iria construir seu magnífico sobrado nas ribanceiras do córrego do Veríssimo, em Minas Gerais. Teimou, construiu e na frente da vivenda colocou seu lema de vida: "Quem dinheiro tiver, fará o que quiser". E quem o desmentirá?

Alceu A. Sperança é escritor e jornalista – alceusperanca@ig.com.br

falecimentos

- Valdecir Cavalli (46)
- Nelson N. Pereira (60)

Óbitos registrados ontem, até as 15h, pela Acesc, em Cascavel

Faça seu pedido de coroa de flores com maior comodidade e rapidez.

www.coroasfloriprev.com.br

Informe da redação

editoria e colaboradores

Combate à corrupção

A população paranaense já tem uma ferramenta à disposição para contribuir no combate à corrupção nos órgãos do poder público estadual. É o site da Frente Parlamentar Anticorrupção criado pela Assembleia Legislativa e que pode ser acessado no endereço <http://www.frenteanticorruptcao.com.br>, no ar desde a última quinta-feira. “No site é possível encontrar as estratégias de ação e o cronograma das audiências públicas e reuniões que serão feitas. Além disso, esperamos receber opiniões, sugestões e críticas da população em cada etapa”, afirma o coordenador da Frente, deputado Alexandre Guimarães.

Composição

A Frente Anticorrupção, que fará a primeira reunião nesta quarta-feira (8), também é integrada pelos deputados Bernardo Carli, Chico Brasileiro, Cobra Repórter, Cristina Silvestri, Dr. Batista, Edson Praczyk, Evandro Araújo, Guto Silva, Hussein Bakri, Leonaldo Paranhos, Luiz Cláudio Romanelli, Mara Lima, Marcio Pacheco, Maria Victória, Rasca Rodrigues, Tercílio Turini, Tiago Amaral e Tião Medeiros.

Estratégica

Com as bênçãos do presidente da Câmara de Foz do Iguaçu, vereador Fernando Duso, o prefeito Reni Pereira levou para compor sua equipe de primeiro escalão Beatriz Ribeiro, que assumiu a Secretaria de Assistência Social, e Gladis Mirtha Baez, como secretária adjunta. A decisão foi eminentemente política. Com isso, Reni atrai o PT para sua base.

Bilhetagem

Proposta que gerou grande polêmica nas duas últimas semanas, a Lei da Bilhetagem Eletrônica já está em vigor em Cascavel. Proposta pelos vereadores Gugu Bueno, Romulo Quintino e Luiz Frare, ela foi sancionada pelo prefeito Edgar Bueno e leva aos cobradores o temor de demissão.

Teatro

O prefeito Edgar Bueno e parte de seu secretariado vão receber a imprensa nesta segunda-feira, às 9h, para fazer a apresentação do Teatro Municipal. Após a visita haverá uma coletiva para esclarecer dados do projeto, que custou cerca de R\$ 15 milhões.

* Com problemas de saúde, o vereador Vanderlei do Conselho avalia a possibilidade de se licenciar da Câmara para tratamento médico. * **As unidades de Cascavel e Foz do Iguaçu da Defensoria Pública estão com os trabalhos interrompidos por tempo indeterminado. Motivo: falta de dinheiro.** * Foi articulado pelo representante regional do Governo do Estado, Severino Folador, o encontro que irá debater na terça-feira, em Curitiba, a busca de uma solução para o atraso nas obras do terminal de passageiros do aeroporto de Cascavel.

Terras indígenas

Roman quer pressa na resolução de conflitos

Cascavel - A demarcação das terras indígenas virou motivo de grande polêmica no País. No Oeste paranaense, sobretudo em Guaíra e Terra Roxa, o assunto se transformou numa preocupação diária das autoridades envolvidas no processo e, sobretudo, dos proprietários rurais.

Em visita ontem a **O Paraná**, o deputado federal Evandro Roman (PSD) voltou a defender que o Congresso é o local mais apropriado para resolver a situação. Ele integra a comissão que analisa a PEC 215/2000 e transfere a competência de homologação das terras indígenas, unidades de conservação e territórios quilombolas do Poder Executivo para o Congresso Nacional.

A proposta em debate sugere que os processos de demarcação sejam submetidos ao Congresso para a decisão final. Hoje, eles ficam concentrados no Poder Executivo e em laudos técnicos.

Segundo Roman, as demarcações são ações que envolvem múltiplos interesses, “logo o Congresso, que detém representantes das causas tanto indígenas quanto dos produtores e de todos os estados brasileiros, é o local mais apropriado para regular esse processo”.

“Há um compromisso do presidente da Câmara,



VANDRÉ DUBIELA

Eduardo Cunha, de votar a PEC ainda neste”, revelou Roman. No entendimento dele, a proposta defendida por ONGs em relação à demarcação de terras no Oeste do Paraná poderá gerar a expulsão de centenas de pequenos agricultores.

“São 11 mil alqueires de terras atingindo, principalmente, Guaíra, Terra Roxa e Marechal Cândido Rondon. O resultado disso pode ser a

expulsão de centenas de pequenos agricultores que vivem nessas áreas há muito tempo”. A bancada ruralista é a principal frente em defesa para que o Congresso assuma a responsabilidade da demarcação das terras indígenas no País.

A Funai (Fundação Nacional do Índio) é contra tal iniciativa, alegando que a aprovação da proposta pode gerar morosidade nas demarcações.

PROPOSTAS

Em relação ao início de seu trabalho na Câmara, Evandro Roman informou que tem participado ativamente das discussões nas câmaras temáticas e apresentado várias propostas. Dentre elas destacou dois projetos de lei, um tipificando como homicídio qualificado os crimes praticados contra membros do Judiciário contra a vida de familiares até 3º grau de parentesco. Outro obriga o registro e licenciamento das motocicletas e motonetas antes de serem retiradas das concessionárias. “Essa proposta tem o objetivo de aumentar o rigor contra roubos e facilitar a fiscalização de motos”, explicou.

Conselho de Ética analisa nesta segunda denúncia contra Justus

Curitiba - Convocado por seu presidente, deputado Edson Praczyk, o Conselho de Ética da Assembleia Legislativa se reúne amanhã para tratar da denúncia do Ministério Público sobre irregularidades que teriam ocorrido durante a gestão do deputado Nelson Justus à frente da Casa.

Um relator será então designado para analisar o material enviado pelo MP e um ofício será encaminhado a Justus, que terá o prazo de cinco

sessões plenárias a partir da notificação para se manifestar, pessoalmente ou através de representante legal.

O Regimento Interno da Assembleia não define prazo para que o relator apresente seu parecer, que será votado pelo Conselho. Se o Conselho entender que não há punição a ser imposta ao denunciado, o relatório será lido em plenário apenas para dar ciência da decisão. Caso proponha a aplicação de alguma espécie de sanção, o

relatório será então discutido e votado pelo plenário.

O assunto é tratado pelo Regimento Interno da Assembleia nos artigos que vão do 237 ao 261, onde estão expressos os deveres fundamentais do deputado, as vedações constitucionais, os atos contrários à ética e ao decoro parlamentar, as declarações públicas obrigatórias, as medidas disciplinares, o processo disciplinar propriamente dito e as competências do Conselho de Ética e Decoro Parlamentar.



DIVULGAÇÃO

Deputado Nelson Justus

MEDIDAS

As medidas disciplinares previstas pelo Regimento Interno em seu artigo 243 são advertência, censura, perda temporária do exercício do mandato e, em casos extremos e estabelecidos em lei, a perda do mandato, que é decidida pelo plenário em escrutínio secreto e por maioria absoluta de votos (art. 249 do R. I.). Em todos os casos deve ser resguardado o princípio constitucional da ampla defesa.

Rejeição de Dilma no Sul é de 84,5%

Levantamento do Instituto Paraná Pesquisas aponta que 84,5% da população da região Sul desaprova a presidente Dilma Rousseff. Só 13,2% a aprovam. O declínio da popularidade da presidente também se verifica no Nordeste, onde ela obteve expressiva vitória em sua reeleição.

Agora, 65,9% dos nordestinos desaprova o seu governo, contra 27,2% que aprovam. A desaprovação também é recorde no Norte e Centro-Oeste (77,9%) e no Sudeste (74,2%). O instituto entrevistou 2.022 eleitores em 152 municípios de 26 estados e no DF.



Doações ilegais

Gleisi e Paulo Bernardo vão depor nesta semana

Curitiba - A senadora Gleisi Hoffmann e o ex-ministro das Comunicações, Paulo Bernardo foram convocados para depor nesta semana na Polícia Federal, em Brasília, sobre o inquérito que a petista responde no STF (Supremo Tribunal Federal) sobre doações ilegais de campanha.

A convocação marca o início dos depoimentos de políticos e testemunhas dos inquéritos da Lava Jato que tramitam no STF. Advogados dos 35 políticos já foram procurados e esperam uma verdadeira maratona para os próximos dias. Os também paranaenses Dilceu Sperafico e Nelson Meurer terão igualmente que depor.

A PF vai tomar os depoimentos de Rafael Angulo Lopes e Ernesto Kruger Rodrigues. Bernardo, marido da petista, Lopes (funcionário do doleiro Alberto Youssef) e Rodrigues são testemunhas no inquérito de Gleisi.

Lopes já negociou acordo de delação premiada com o Ministério Público Federal e nesta semana voltou à mídia em novo depoimento de Youssef, que disse seu empregado (Lopes) entregou R\$ 400 mil em propina na sede do PT em São Paulo.



Gleisi será ouvida como ré e Paulo Bernardo como testemunha

ORIGEM ILÍCITA

As doações para campanha de Gleisi em 2010 estão sendo investigadas pela Procuradoria Geral da República. Para a PGR, os repasses fazem parte das propinas repassadas pelas empresas envolvidas na Operação Lava Jato. Naquela campanha, Gleisi recebeu R\$ 3,5 milhões de cinco empreiteiras envolvidas no escândalo: Camargo Correa (R\$ 1 milhão), OAS (R\$ 780 mil), UTC Engenharia (R\$ 250 mil), CR Almeida (R\$ 250 mil) e Coesa Engenharia (R\$ 220 mil). No trecho da petição da PGR ao STF, que trata da senadora, pede-se para que a "autoridade policial" pesquise doações de empreiteiras recebidas por ela e pela sigla (PT). Gleisi também é acusada por dois delatores - Youssef e Paulo Roberto Costa - de receber outro R\$ 1 milhão para sua campanha em 2010. Esse dinheiro não consta de sua prestação de contas.

Aeronaves da Força Aérea não serão mais usadas em passeios

Brasília - O governo promete publicar no Diário Oficial da União nos próximos dias um decreto limitando o uso de aviões da FAB (Força Aérea Brasileira) pelos ministros.

De acordo com a assessoria de imprensa da Presidência da República, as aeronaves da FAB não poderão mais ser utilizadas em visitas de ministros a parentes. O uso ficará restrito a situações de emergência e missões oficiais.

A medida faz parte do ajuste nos gastos públicos que o Executivo vem adotando. Os estudos e o detalhamento das novas re-

gras de uso das aeronaves oficiais são da Casa Civil e do Ministério do Planejamento.

Na quinta-feira a presidente Dilma Rousseff reuniu-se no Palácio da Alvorada com os ministros Aloizio Mercadante (Casa Civil), Miguel Rossetto (Secretaria-Geral da Presidência), Ricardo Berzoini (Comunicações), Pepe Vargas (Relações Institucionais) e Edinho Silva (Comunicação Social) para detalhar essa questão e também sobre o

Encontro Nacional de Prefeitos, que ocorrerá nos próximos dias em Brasília.

Solidariedade

Dilma Rousseff esteve em São Paulo na sexta-feira a fim de participar do velório de Thomaz Alckmin, filho do governador Geraldo Alckmin e que morreu em acidente de helicóptero na tarde anterior. A presidente também divulgou nota manifestando solidariedade aos familiares de todas as vítimas do acidente.

O helicóptero em que estavam o filho do governador e mais quatro pessoas caiu na Estrada da Fazendinha, no município de Carapicuíba, zona oeste da Grande São Paulo. Ninguém sobreviveu.

coluna EsplanadaPOR LEANDRO MAZZINI Twitter @colunaesplanada**Cunha libera bancada GLBT para regulamentar prostituição**

Declaradamente contra projetos de legalização do aborto, o presidente da Câmara, Eduardo Cunha (PMDB-RJ), que é evangélico, tratou de compensar a bancada feminista e progressista com seu aval para a tramitação de outro projeto, a fim de evitar crise maior por seus princípios religiosos. Autorizou o desarquivamento do PL 4211/12 do federal Jean Wyllys (PSOL-RJ), que regulamenta a profissão de 'profissionais do sexo'. Desde que apresentada, a proposta virou novela num jogo de empurra entre comissões.

Pulando a cerca...

Em agosto de 2012 o deputado Wyllys tentou redistribuição do PL para cair direto na Comissão de Direitos Humanos e Conclusivo (sem ir a plenário) na CCJ. Foi barrado.

... cara no muro

O PL foi arquivado por Henrique Eduardo Alves no fim da sua gestão, e desarquivado por Cunha em 6 de fevereiro. Na última terça, autorizou a criação de Comissão Especial

Com cautela

Até esta decisão, o cenário era muito ruim para Eduardo Cunha junto às bancadas progressistas e de direitos humanos das minorias. Ele tenta agora reverter o quadro.

Os Aéreos

Diante da tragédia com o Airbus da Germanwings, a Anac (Agência Nacional de Aviação Civil) no Brasil determinou o princípio dos 'quatro olhos' nas cabines de voos comerciais. Mas até agora não regulamentou uma atividade de lazer que pode ser tomar o maior dos perigos: a utilização de drones por civis, sem qualquer preparo.

Risco real

Nos Estados Unidos existe lei para os drones. O perigo aqui é real e imediato: o comércio cresce, os aparelhos voam cada vez mais alto, e até crianças pilotam. Qualquer voo próximo de aeroporto é risco de colisão com aeronaves e tragédia.

Só debate

Desde 2014 a ANAC realizou apenas audiências públicas para tratar do assunto, esboçou normas generalizadas e permitiu o uso de aparelhos de 'rotação pilotadas remotamente', sem especificações. Falta uma lei para se cumprir, enquadrar e punir.

Memória

A despeito da conclusão dos trabalhos da Comissão Nacional da Verdade, a historiadora Maria Rita Kehl continua suas pesquisas sobre morte de indígenas na ditadura.

Sedex extraviado...

Só com investimentos em ações nas fajutas empresas do ex-bilionário Eike Batista (que continua rico), o Postalís, dos

Correios, perdeu algo em torno de R\$ 130 milhões.

...descontado na conta

Levantamento do sindicato da categoria mostra que, em 15 anos, os 120 mil funcionários dos Correios terão 25% de seu salário descontado para cobrir o rombo de R\$ 5,6 bilhões de aplicações malfeitas e suspeitas de maracutaías no fundo Postalís.

Mai\$ problema\$

Piorou a situação da Petrobras junto a acionistas minoritários nos EUA. Um grupo acaba de impetrar na Comarca de Manhattan nova ação de indenização. Acusam a petroleira de fazer 'vistas grossas' para os 'alertas vermelhos' com a auditoria da PricewaterhouseCoopers LLP - contratada a peso de ouro, e sequer foi concluída.

Dois Brasis

A presidente Dilma e o senador Aécio Neves, presidente do PSDB, divulgaram nota de pesar sobre a morte do filho do governador Alckmin, numa fatalidade em São Paulo. E foram ao velório. Nenhuma linha dedicada ou visita à família do garoto de 10 anos assassinado em operação policial numa favela do Rio de Janeiro no mesmo dia.

Era uma vez o Poder

O ex-secretário de Estado Evandro de Pádua Abreu foi condenado pela 2ª Câmara Criminal do TJ de Minas. Curador do ex-governador Hélio Garcia entre 2009 e 2012, foi acusado, com base no Estatuto do Idoso, de desviar dinheiro de custeio do patrão.

Silêncio

O Palácio das Esmeraldas em Goiás virou um poço de silêncio sobre as citações do ex-senador Demóstenes Torres contra o governador Marconi Perillo (PSDB). Acusou o tucano de usar verba pública para se defender na CPI do Cachoeira dois anos atrás.

Tentou

À época, Marconi tentou contratar por carta-convite, por R\$ 3 milhões, a FSB, a maior empresa de assessoria de imprensa e gestão de imagem e crise, para se blindar. Não deu.

Ponto Final

Depois do Mais Médicos, 'Mais Casa' (Minha Casa Melhor), falta a presidente Dilma lançar o que interessa: o Mais Dinheiro.

Com Luana Lopes, Equipe de DF e SP

www.colunaesplanada.com.br - contato@colunaesplanada.com.br - Caixa Postal 1980 - CEP 70254-970 - Brasília DF

R\$ 41 bilhões para crédito de MPEs

O governo federal pretende liberar parte dos depósitos compulsórios (reserva financeira disponível no Banco Central) para empréstimos dos bancos a micros e pequenas empresas (MPEs), disse o ministro da Micro e Pequena Empresa, Guilherme Afif Domingos. Segundo ele, o objetivo é que seja disponibilizado o equivalente a R\$ 41 bilhões.

Câmara técnica para o trigo

A Secretaria de Estado da Agricultura e do Abastecimento estuda a criação de uma câmara técnica para o trigo no Paraná. O Estado é líder brasileiro na produção de trigo, com 3,7 milhões de toneladas do grão em 2014. E, há três anos ultrapassou São Paulo na moagem do grão, consolidando-se como líder também na produção de farinha de trigo. O pedido foi apresentado por representantes do setor produtivo ao secretário de Estado da Agricultura e do Abastecimento, Norberto Ortigara.

Curitiba vai sediar Congresso Brasileiro de Auditoria Interna

Curitiba - A 36ª edição do Conbrai - Congresso Brasileiro de Auditoria Interna - já tem data e local definidos. Entre os dias 18 e 21 de outubro deste ano, o maior evento da profissão no País deverá quebrar recorde em participação reunindo centenas de auditores internos. A carreira é considerada pelo mercado corporativo como fundamental na prevenção a fraudes e esquemas de corrupção, além de fortalecer a transparência das organizações, sejam públicas ou privadas.

Organizado pelo IIA Brasil (Instituto dos Auditores Internos do Brasil), a conferência terá aproximadamente 30 painéis que serão conduzidos por alguns dos principais executivos do país, além de renomados keynotes speakers internacionais. Entre os temas em pauta, destaque para Lei Anticor-

rupção, Compliance, Auditoria Governamental, Prevenção a Fraudes e Auditoria de TI.

Em um amplo estudo econômico do governo dos Estados Unidos, divulgando um relatório com as 10 principais profissões em ascensão no país até 2018, a auditoria interna aparece na quinta colocação no grupo Financial Examiners, sendo apontada como uma das que mais será valorizada. Atualmente, estima-se que haja mais de 40 mil auditores internos exercendo a profissão no Brasil.

O Instituto dos Auditores Internos do Brasil, chamado anteriormente de Audibra, completou 54 anos de fundação, sendo uma das cinco maiores entidades da carreira do planeta, entre os 190 países afiliados ao The Institute of Internal Auditors - IIA Global, a mais importante associação do setor no mundo.

Frota

Começa o pagamento do IPVA com desconto

Curitiba - Proprietários de veículos no Paraná que desejam ter desconto no IPVA 2015 precisam ficar atentos aos prazos. Os pagamentos do imposto com redução de 3%, para quitação em parcela única, começam nesta segunda-feira (6), e vão até o dia 17.

Se a opção for pelo pagamento em três parcelas, sem acréscimo, é preciso observar que o vencimento da primeira parcela também será em abril e as outras vencem em maio e ju-

nho, de acordo com calendário por final da placa do veículo.

O pagamento poderá ser feito por meio do boleto bancário enviado aos contribuintes ou diretamente nos bancos credenciados (Banco do Brasil, Bradesco, Itaú e Sicredi) com o número do Renavam do veículo. Uma outra opção é o uso de GRPR (Guia de Recolhimento do Estado do Paraná), que pode ser obtida no portal www.fazenda.pr.gov.br.

O Paraná tem perto de 6,4

milhões de carros em circulação, sendo cerca de 4,3 milhões tributados. Entre os não tributados, a maior fatia é de veículos isentos, com mais de 20 anos de fabricação.

A base de cálculo do imposto é o valor médio de mercado do veículo no Paraná, de acordo com pesquisa realizada pela Fipe (Fundação Instituto de Pesquisas Econômicas) nos meses de setembro e outubro de 2014, que está em conformidade com a legislação vigente.

STF custará R\$ 1,7 milhão por dia em 2015

Brasília - O STF (Supremo Tribunal Federal) também deve ir na contramão dos ajustes de gastos do governo federal. O Tribunal irá custar, pelo menos, R\$ 1,7 milhão por dia em 2015. No ano passado, a estimativa de despesa diária da Corte era de R\$ 1,5 milhão. O aumento está relacionado ao pagamento de salários e benefícios.

No começo do ano, a presidente Dilma Rousseff sancionou lei que aumentou de R\$ 29.462,25 para R\$ 33.763,00 os salários dos ministros do Supremo Tribunal Federal. O aumento nos salários - de 14,6% - está valendo desde 1º de janeiro de 2015.

Dessa forma, a previsão de gastos com "pessoal e encargos sociais" subiu de R\$ 324,1 milhões em 2014 para R\$ 349,1 milhões neste ano. Esse grupo de despesa inclui o pagamento pelo efetivo serviço exercido de cargo, emprego ou função no setor público, quer civil ou

militar, ativo ou inativo, bem como as obrigações de responsabilidade do empregador. O acréscimo nominal, então, foi de cerca de 7%, próximo a inflação do período analisado.

Ao todo, o Tribunal tem orçamento de R\$ 603,8 milhões em 2015. Além dos salários e benefícios, o valor inclui despesas correntes (manutenção das atividades) e investimentos (obras e compras de equipamentos). No ano passado, o orçamento previu R\$ 564,1 milhões para os gastos da Corte.

As outras categorias de despesas do STF se mantiveram praticamente iguais. Os dispêndios com despesas correntes, por exemplo, devem atingir R\$ 207,1 milhões em 2015. No ano passado, os gastos tinham previsão de mesmo patamar: R\$ 200,6 milhões. Os valores se referem aos gastos com a manutenção das atividades do órgão, como material de consumo, serviços de terceiros e locação de mão de obra.

RENOVE A SUA FROTA
COM VEÍCULOS PADRÃO
PRINCESA DOS CAMPOS

Surpreenda o seu mercado.

Ligue (42) 3220-3500 ou acesse
www.princesadoscambos.com.br/negocios



Princesa dos Campos

INDICADORES ECONÔMICOS

DÓLAR				02/04			
	% dia	compra	venda	% mês			
COMERCIAL	-1,4%	3,1280	3,1290	-1,9%			
PTAX (BC)	-0,2%	3,1486	3,1492	-1,8%			
PARALELO	-0,9%	3,0600	3,3300	-1,8%			
TURISMO	-0,9%	3,0800	3,3100	-1,8%			
EURO	+0,8%	3,4232	3,4251	-0,6%			

US\$ 1 É IGUAL A:		MOEDAS X REAL	
lêne	R\$	lêne	R\$
libra est.	0,6737	libra est.	0,6467
Euro	0,9195	Peso arg.	0,6271
Peso arg.	8,827	R\$1:	1.536,81 guaranis

POUPANÇA - TR			
Período/ depósitos... até 3/5/12	Poup. antiga part. 4/5/12	Poup. nova	TR
2/3 a 2/4	0,6641	0,6641	0,1633
3/3 a 3/4	0,6862	0,6862	0,1853
4/3 a 4/4	0,6462	0,6462	0,1455
5/3 a 5/4	0,6271	0,6271	0,1265
6/3 a 6/4	0,6082	0,6082	0,1077

BOVESPA				02/04			
IBOVESPA: +1,53%	53.123 pontos						
Ações	%	R\$					
Petrobrás PN	+5,00%	10,72					
Vale PNA	+3,00%	15,46					
Bradesco PN	+1,20%	30,96					
Brasil ON	+3,49%	24,60					
Rumo Log ON	+26,47%	1,72					
PDG Realt ON	+8,33%	0,65					

ÍNDICES DE INFILAÇÃO				
Índice em %	FEV	MAR	ano	12m
IPCA (IBGE)	1,22	-	2,48	7,70
IGP-M (FGV)	0,27	0,98	2,03	3,16
IGP-DI (FGV)	0,53	-	1,21	3,74

REAJUSTE DE ALUGUÉIS				
Índice	FEV	MAR	ABR	
IGP-M (FGV)	1,0398	1,0386	1,0316	
IGP-DI (FGV)	1,0406	1,0374	-	

* Correção anual. Multiplique valor pelo índice
SELIC ANUAL: 12,75% | TJLP: 5,50%/ano

TABELA DO IR			
BASE (R\$)	Aliq. %	deduzir	
Até 1.903,98	-	-	
De 1.903,99 até 2.826,65	7,5	142,80	
De 2.826,66 até 3.751,05	15	354,80	
De 3.751,06 até 4.664,68	22,5	636,13	
Acima de 4.664,68	27,5	869,36	

Dedução p/ dependente: R\$ 189,59; IR 2015: primeira parcela vence em 30/04, ainda sem juros Selic.

SAL. MÍNIMO PR (maio/2014 a abril/2015)			
I	III	IV	
R\$ 948,20	R\$ 1.020,80		
R\$ 983,40	R\$ 1.095,60		

Em reais. *Faixa II: empregados domésticos.

OUTROS INDICADORES			
	FEV	MAR	ABR
TJLP (%)	5,50	5,50	6,00
Sal. mínimo	788,00	788,00	788,00
UPC	22,55	22,55	22,60

CUSTO DA CONSTRUÇÃO (CUB)					
R\$/m2	FEV	MAR	%m	%ano	%12m
Paraná	1.215,70	1.217,90	0,18	0,71	5,85
Norte	1.199,76	1.202,87	0,26	0,71	6,71
Oeste	1.214,42	-	0,55	0,76	6,82

PREVIDÊNCIA				COMP. MARÇO			
Empresário/empregador							
Contribui com 11% sobre o pró-labore, entre R\$ 788,00 (R\$ 86,68) e R\$ 4.663,75 (R\$ 513,01), por GPS							
Autônomo							
1) Quem só recebe de p. físicas: recolhe 20% entre R\$ 788,00 (R\$ 157,60) a R\$ 4.663,75 (R\$ 932,75). 2) Recebe de p. jurídicas: a empresa recolhe 11% sobre o máximo de R\$ 4.663,75 (R\$ 513,01) e desconto do autônomo. 3) Recebe de jurídicas e físicas: desconto de 11% sobre o que recebe de jurídicas até R\$ 4.663,75 (R\$ 513,01). Se não atingir este teto, recolhe 20%, sobre a diferença até R\$ 4.663,75. 4) Aut. especial: sobre R\$ 788,00, recolhe 5% (donas de casa, Lei 12.470/2011) ou 11% (demais especiais), mas só aposenta por idade...							
Facultativo							
Contribui com 20% sobre R\$ 788,00 (R\$ 157,60) a R\$ 4.663,75 (R\$ 932,75), através de carnê.							
Assalariados							
Salários até R\$ 1.399,12 8%							
de R\$ 1.399,13 até R\$ 2.331,88 9%							
de R\$ 2.331,89 até R\$ 4.663,75 11%							
Emp. domésticos Aliq. % R\$ mín R\$ máx							
Empregado 8 a 11 63,04 513,01							
Empregador 12 94,56 559,65							
Total 20 a 23 157,60 1.072,66							
Venc.: empresas 20/4 e pessoas físicas 15/4							

MERC. RURAL

PREÇO PRODUTOR (DERAL/SEAB)				
Em 02/04	PR	DIA	30d.	Casc.
SOJA	61,21	0,0%	5,2%	60,50
MILHO	21,96	-1,1%	1,6%	22,00
TRIGO	33,71	-0,2%	7,2%	34,00
BOI GORDO	143,40	0,0%	2,5%	144,00
FRANGO	2,16	-1,4%	-1,4%	2,06

BOLSA DE CHICAGO				
Em 02/04	CONT.	FECH.	DIA	30d.
SOJA	mai/15	986,00	-3,75	-2,7%
FARELO	mai/15	327,30	-4,60	-1,9%
MILHO	mai/15	386,50	4,75	-0,4%
TRIGO	mai/15	536,25	7,75	7,3%

LOTES/ATACADO (AgDOSSIÊ:DINHEIRO)				
Em 02/04	PRAÇA	R\$	SEM	30d.
SOJA	Cascavel	64,50	-0,8%	6,6%
SOJA	Paranaguá	70,50	0,7%	8,5%
MILHO	Cascavel	25,50	1,2%	4,1%

PRODUTOR e LOTES: soja, milho e trigo em sc 60kg, boi gordo em arroba e frango em kg. CHICAGO: pontos -cents de US\$/bushel na soja (27,2kg), milho e trigo (25,4kg) e US\$/tonelada curta no farelo (1907kg). DIA: var. em pontos



SEJA IMPRESCINDÍVEL
POR ONDE PASSAR

Programa de
PÓS-GRADUAÇÃO
LATO SENSU



O programa de Pós-Graduação da Faculdade Assis Gurgacz, oferece cursos planejados com conteúdos programáticos e atividades específicas para atender as necessidades regionais de profissionais especializados. **Acesse nosso novo site** e conheça todos os cursos disponíveis para 2015. Seja imprescindível por onde passar.

Acesse o site, assista os vídeos e confira as novidades.

www.fag.edu.br/pos

FACULDADE ASSIS GURGACZ

Avenida das Torres | Bairro FAG
Cascavel | PR | Fone (45) 3321-3964



Promoção
POUPAR NO
SICREDI
É TUDO DE BOM.
SICREDI VANGUARDA PR/SP
Aplicou, ganhou
na hora!
POUPANÇA • DEPÓSITOS A PRAZO

Além de solidez, tradição e rentabilidade, você ainda ganha prêmios.

Saiba mais e confira o regulamento na sua unidade de atendimento.

Promoção válida para os associados da cooperativa Sicredi Vanguarda PR/SP, no período de 23/02/2015 até o dia 30/06/2015 ou até esgotarem os estoques. Consulte regulamento completo da promoção e condições de contratação dos produtos participantes nas unidades de atendimento da cooperativa Sicredi Vanguarda PR/SP. Imagens meramente ilustrativas. SAC Sicredi - 0800 724 7220 / Deficientes Auditivos ou de Fala - 0800 724 0525. Ouvidoria Sicredi - 0800 646 2519.

GENTE QUE COOPERA CRESCE.
SICREDI



Um Veículo Para Cada Estilo

Aqui tem um Ford para cada estilo de vida. Encontre o seu na Ford Slaviero



★★★★★ Confira mais ofertas em www.slavieroveiculos.com.br ★★★★★



CASCAVEL: (45) 3220-8200
 AV. BRASIL, 5606

TOLEDO: (45) 3379-7600
 AV. PARIGOT DE SOUZA, 1215

ASSIS CHATEAUBRIAND: (44) 3528-8950
 AV. TUPASSI, 1500

PALOTINA: (44) 3649-0000
 AV. PRES. KENNEDY, 1761

Na cidade, somos todos pedestres.

Unioeste convoca aprovados

A Pró-reitoria de Graduação da Unioeste publicou a listagem dos aprovados no Vestibular 2015 e pelo Sisu para convocação em quarta chamada. Os classificados devem se apresentar nos campi de Cascavel, Francisco Beltrão, Marechal Cândido Rondon, Foz do Iguaçu e Toledo. Os candidatos devem comparecer no dia 7 de abril, das 14 às 15 h. A listagem pode ser acessada nos sites www.unioeste.br/sisu ou www.unioeste.br/vestibular.

Assembleia do Molivi

O Molivi (Movimento para Libertação de Vidas) informa que realizará assembleia geral ordinária, dia 25 deste mês, às 14h30, na sede da entidade, à Rua Toledo, 479, Bairro Periollo, em Cascavel. A entidade convida para essa reunião os membros da diretoria e demais associados de todas as categorias do Molivi. Em pauta estarão: composição da assembleia geral, prestação de contas e eleição da nova diretoria ou prorrogação da atual diretoria.

PDI

Começam amanhã as obras na Av. Brasil

Projeto envolve a reurbanização da Avenida Brasil, entre a Rua Martin Afonso de Souza e a Praça da Bíblia

Cascavel - Após a assinatura da ordem de serviço ainda na semana passada, o consórcio Paulitec, formado pelas empresas Construtora Velloso e Paulitec Construções, ambas de São Paulo, inicia nesta segunda-feira a primeira etapa do PDI (Plano de Desenvolvimento Integrado), que compreende reurbanização da Avenida Brasil, entre a Rua Martin Afonso de Souza e a Praça da Bíblia.

No trecho de aproximadamente sete quilômetros serão implantadas faixas exclusivas para ônibus, estações de embarque e desembarque em nível, além de ciclovias e equipamentos urbanos no canteiro central. Todas essas intervenções, dentre as quais está incluída a reurbanização do Calçadão, custam aos cofres públicos R\$ 41.252.899,49 e têm prazo de serem entregues em dois anos.

Já as obras nas Avenidas Tancredo Neves e Barão do Rio Branco, além da construção de quatro novos terminais e viaduto sobre a BR-277, deverão ter início somente no segundo semestre, após lançamento de editais.

PRIMEIRO TRECHO

As intervenções que ocor-

rerão a partir desta semana na Avenida Brasil serão apenas no trecho entre a Rua Martin Afonso de Souza e Avenida Rocha Pombo e consistirão em reestruturação de ciclovia já existente, construção de estação de embarque e desembarque e alargamento da pista no trecho, abertura de um corte para passagem de veículos, além de fechamento de retorno e adequações na arborização.

Sobre interrupções no trânsito, o secretário de Planejamento e Urbanismo, Alessandro Lopes, avisa que serão feitos de acordo com a necessidade e se restringirão somente à faixa de rolamento mais à esquerda da Avenida Brasil, em ambos os sentidos.

Os demais trechos da Avenida receberão as obras à medida que os trabalhos são concluídos na parte anterior. A previsão de chegada ao Calçadão é de nove meses, quando as ruas do entorno da Biblioteca Pública também passarão por readequação. Somente depois, será iniciado o trecho entre a Rua Sete de Se-

tembro e a Praça da Bíblia.

Também está prevista a adequação de calçadas no quadrilátero compreendido entre as Ruas Sete de Setembro, Rio Grande do Sul, Mato Grosso e Barão do Cerro Azul, com conclusão até o fim do ano.

● MARCELO MACHADO

EMPRÉSTIMO INTERNACIONAL

As obras do PDI são possíveis devido ao contrato de operação de crédito externo do Município com o BID (Banco Interamericano de Desenvolvimento), o qual prevê o empréstimo no valor de US\$ 28,7 milhões, com juros de 1,2% ao ano, além de cinco anos de carência e 25 anos para o pagamento. Esse recurso, somado à contrapartida de igual valor do Município, demandará as obras com previsão de serem executadas em cinco anos.

Sem avanços, projeto da Casa de Passagem segue engavetado

Cascavel - Desde a realização da última audiência pública realizada em 2013, que discutiu a criação da Casa de Passagem no plenário da Câmara de Vereadores de Cascavel, até o momento o projeto não saiu do papel.

A Casa de Passagem Indígena é um projeto compartilhado entre as prefeituras de Cascavel, Nova Laranjeiras, governo Estadual e Funai (Fundação Nacional do Índio). Em primeiro momento, o terreno escolhido teria cinco mil metros quadrados no loteamento Verdes Campos, próximo à Unioeste (Universidade Estadual do Oeste do Paraná), mas foi descartado, visto que não atenderia as necessidades indígenas e também não agradou a comunidade na época.

O orçamento para 2015 da LDO (Lei de Diretrizes Orçamentárias) prevê R\$ 500 mil para construção da Casa de Passagem Indígena pela pasta da Secretaria de Assistência Social.

Para o vereador Paulo Porto, do PCdoB, existe demanda, mas falta iniciativa do Município. "Foi feita a audiência pública, depois criada uma comissão e o projeto se estacionou. Vejo que falta iniciativa do Município, das aldeias indígenas e dos líderes. Recurso tem, são R\$ 500 mil para construção da Casa, também tem demanda, então é preciso colocar em prática", afirma.

Aproximadamente seis áreas foram cogitadas para construção da estrutura. "Foram abordadas várias áreas, entre elas um terreno no Bairro Pioneiros Catarinenses e outro próximo ao Batalhão do Exército. Cabe portanto ao Executivo definir em qual local o projeto será executado", acrescenta Porto.

Segundo o diretor da Secretaria de Assistência Social, Hudson Moreschi, ainda não existe uma área definida.

● ELIANE ALEXANDRINO

"SEM ÍNDIOS"

A direção da Assistência Social também ressaltou que desde 2013 o número de indígenas na cidade diminuiu consideravelmente. "O projeto proposto teria capacidade para abrigar até 40 índios e um possível centro de convivência, onde os indígenas poderão comercializar seus artesanatos, mas desde 2013 o número de indígenas reduziu bastante", ressaltou. Os índios procuram sempre ficar acampados entorno da rodoviária para vender artesanatos. A maioria vive na aldeia Rio das Cobras, em Nova Laranjeiras. Os indígenas estariam se deslocando para outras cidades da região, entre elas Toledo. (EA)

Aeac comemora 41 anos com ciclo de palestras

Cascavel - Um ciclo de palestras com renomados especialistas vai marcar as comemorações do 41º aniversário da Aeac (Associação dos Engenheiros e Arquitetos de Cascavel), lembrado neste domingo.

O ciclo terá início no dia 10, com a palestra "Como compreender as pessoas e influenciá-las para uma vida melhor e mais produtiva", com José Luiz Ferreira da Luz. No dia 14, a primeira presidente da Aeac, arquiteta e urbanista Solange Smolarek Dias, vai abordar "História do planejamento urbano de Cascavel, e no dia 28,



Sede da Aeac em Cascavel: valorização profissional é uma das principais bandeiras da entidade

o palestrante Ênio Padilha falará sobre "Gestão de carreira e marca pessoal para engenheiros e arquitetos".

O ciclo de palestras tem o

apoio do Crea-PR (Conselho Regional de Engenharia e Agronomia do Paraná). Mais informações podem ser obtidas pelo (45) 3224-1315.

Fecom 2015 deve movimentar R\$ 7 milhões

Cascavel - Mais uma tradicional Fecom (Feira do Comércio de Cascavel) deverá reunir as principais empresas do comércio cascavelense nesta semana, no período de 9 a 12 de abril, no Centro de Convenções e Eventos do município.

Considerada uma das maiores feiras varejistas do Paraná, a Fecom entra na 29ª edição e quer oferecer ao público o que tem de melhor em relação a confecção, calçados, acessórios, entre outros.

A estimativa é de que a próxima edição movimentará aproximadamente R\$ 7 milhões. O público poderá encontrar produtos com até 60% de desconto, afirma o presidente da CDL (Câmara

de Dirigentes Lojistas), Samuel Mattos Júnior.

"O cliente vai encontrar uma vasta variedade de produtos, até veículos estarão à disposição. Além das empresas, teremos a praça de alimentação e um espaço especial para as crianças. A expectativa é movimentar R\$ 7 milhões", ressaltou.

Mattos também ressaltou que a Fecom estará proporcionando um espaço para quem tiver interesse em resgatar seu crédito na praça.

"A Fecom estará desenvolvendo ações para quem pretende negociar suas dívidas e resgatar seu poder de compra. Teremos a parceria com a equipe do SPC [Serviço de Proteção ao Crédito] pronta para negociar", acrescenta Mattos.

Nesta edição, são 140 empresas distribuídas em 240 estandes. O horário de atendimento será das 19h às 23h na quinta e sexta feiras, no sábado das 10h às 23h e no domingo das 10h às 21h, com entrada franca.

● ELIANE ALEXANDRINO

FEIRA SOLIDÁRIA

A 29ª edição da Fecom também terá seu lado social com a comunidade. A organização pede aos clientes que forem visitar a feira, para que levem um quilo de alimento perecível. Toda arrecadação será destinada para entidades de Cascavel. (EA)

Canadá

Comunidade espera por atendimento de reivindicações antigas



Espaço que abrigará Sede Social Comunitária

Cascavel - A presidente da Associação de Moradores do Bairro Canadá, Neide Alves Pereira, está no cargo desde dezembro de 2011 e desde então relata que vários pedidos da comunidade foram atendidos, como a construção de posto de saúde, capela mortuária, academia ao ar livre, abertura da Rua Visconde de Guarapuava e revitalização da Escola Municipal Teotônio Vilela. No entanto, algumas reivindicações são pedidos antigos e que ainda aguardam atendimento.

Segundo a líder comunitária, a quantidade de moradores desde 2010 dobrou. Hoje a população do Canadá é de 4 mil habitantes e com isso algumas necessidades são prioridades, como a construção da Sede Social Comunitária e o asfaltamento da Rua 13 de Maio.

De acordo com Neide, atu-

almente os moradores do Bairro Canadá não possuem local para o lazer e prática de esportes adequados. No entanto, o projeto para a construção da Sede Social, que integra salão comunitário, pista de caminhada, quadra poliesportiva e playground já foi aprovado pelo Município e agora depende de liberação de verba federal. “O espaço onde hoje temos um campo de futebol possui um tamanho adequado para construção da Sede Social Comunitária e, se caso for preciso, vamos reivindicar aos deputados a liberação dos recursos”, afirma.

ACESSO AO BAIRRO

Outro velho problema é o acesso ao bairro vizinho Country. “Como a única ligação é por meio da Rua 13 de Maio, que hoje é cascalhada, seria interessante que a Rua Vicen-

te Machado também fosse aberta, assim os moradores não precisariam dar uma volta muito grande”, pede Neide.

O motociclista Fernando Ferreira precisa passar pela Rua 13 de Maio frequentemente e vê como necessária a pavimentação. “Há muito movimento por aqui. Quem está de moto ou de bicicleta tem de passar devagar e ter muito cuidado para não se desequilibrar e cair devido aos buracos e ondulações”, afirma.

A líder comunitária afirma que há uma promessa do Município de asfaltar o trecho até o fim do ano que vem. “Também precisamos de sinalização horizontal em frente ao Cmei (Centro Municipal de Educação Infantil), além de alargamento das vias próximas”, solicita.

● MARCELO MACHADO



Neide Alves Pereira, presidente da Associação

MAIS ÔNIBUS

Outra reivindicação da comunidade do Bairro Canadá é a implantação de uma linha de ônibus que saia do Loteamento Novo Milênio e se dirija à região leste da cidade. “Hoje não temos somente trabalhadores, mas também estudantes que se dirigem aos bairros São Cristóvão e Região do Lago que têm de se deslocar primeiro ao Terminal Oeste para depois ir ao Leste”, lembra a presidente da associação, Neide Alves Pereira. (MM)



Em pleno binário, mato toma conta de calçada e pedestres são obrigados a andar na rua

SEGURANÇA

As questões relacionadas à segurança também são uma preocupação por parte dos moradores do Canadá. “De tempos em tempos ocorre uma maior frequência de casos de assaltos a residências. Precisávamos que houvesse um maior policiamento”, pede Neide Alves Pereira. O encarregado de serviços gerais Juvenil dos Santos relata que é frequente a presença de usuários de drogas nas proximidades da Rua 13 de Maio com a BR-467. “Durante essa semana havia seis dependentes químicos à luz do dia consumindo drogas, o que incomoda os moradores próximos”. (MM)



Previsão de asfaltamento de trecho da Rua 13 de Maio é até o fim de 2016



*Que a data dessa passagem
sagrada seja repleta
de paz e harmonia.*

Feliz Páscoa!
São os votos da família Unipar



Demandas

Pesquisa lista desafios de cidades de fronteira

Foz - Pesquisa divulgada pelo Instituto Brasileiro de Geografia e Estatística apresenta os motivos das dificuldades dos municípios fronteiriços em manter o atendimento a grande demanda populacional. As informações são do estudo inédito do IBGE Arranjos Populacionais e Concentrações Urbanas do Brasil, que buscou mapear as interações entre as cidades brasileiras, com base em dados do Censo Demográfico de 2010.

Foz do Iguaçu e Ciudad Del Leste formam a maior região

que o IBGE chama de arranjos fronteiriços, incluindo sete municípios e 675 mil pessoas entre Brasil, Paraguai e Argentina. São pessoas que não buscam apenas o atendimento na saúde pública, mas também nas áreas da educação e serviços sociais. Hoje, o Brasil tem 27 municípios que fazem fronteira com seis países formando grandes núcleos urbanos com aproximadamente 2 milhões de pessoas se movimentando nessas fronteiras, de um país ao outro.

Para o prefeito Reni Perreira, reportagem exibida

em rede nacional mostra o que a administração vem planejando junto ao governo federal nos pedidos de aumento de recursos. "Agora eu vejo que começou a se tornar público essa questão que antes, parecia ser um problema apenas do nosso município. Finalmente um órgão de credibilidade como é o IBGE reconhece que além dos sete municípios do oeste do Paraná, a população de Ciudad del Este no Paraguai é assistida também por Foz do Iguaçu", ressaltou Reni

Capitão fortalece escolas e agricultura

Capitão - O prefeito Ivar Barea (PDT) assinou contratos com 17 agricultores familiares para o fornecimento de alimentos ao Programa Municipal de Alimentação Escolar, referente ao primeiro semestre deste ano.

A pauta de alimentos comprados conta com 29 gêneros alimentícios produzidos no próprio município. Após a formalização, os produtores rurais tiveram a oportunidade de assistir palestra com estudantes do curso Nutrição da Universidade Federal Fronteira Sul, sob supervisão da nutrição responsável pela Alimentação Escolar de Capitão Leônidas Marques.

A palestra teve foco na qualidade dos produtos entregues ao programa e no incentivo



O prefeito Ivar assina contrato com 17 produtores familiares

a produção orgânica. O prefeito Ivar informa que a parceria trará vantagens a entidades assistenciais locais,

escolas e ainda contribuirá para fortalecer um dos mais dedicados segmentos da agricultura do município.

Programa diversificado vai marcar 25 anos de Maripá

Maripá - O município de Maripá completa no dia 17 de abril o seu 25º aniversário de emancipação político-administrativa. Em comemoração a essa data especial, a administração está preparando uma programação diversificada para a população, visando a agradar a todos os públicos.

Os atrativos vão desde a música sertaneja até a música clássica, buscando por meio de uma programação eclética, fazer com que toda a comunidade comemore a data histórica da conquista dos municípios maripaenses. A programação inicia no dia 9 de abril e segue até 19 do mesmo mês.

Dando largada às atrações, durante os dias 9 a 12 será realizada a 8ª Oficinas de Música de instrumentos de madeira, metal e percussão, no Centro Comunitário. No dia 15, será o Culto Eucumênico em Ação de Graças pelo 25º aniversário do município, na Comunidade Evangélica.

No dia 16 acontece show com a dupla Cezar e Paulinho. Com quase 40 anos de carreira e 26 CDs lançados mais dois DVDs, a dupla já entrou para a história da música sertaneja. Os irmãos são

hoje um dos grandes nomes do segmento. O show será realizado na Praça das Orquídeas e terá início às 22h.

A programação segue no dia 17, aniversário do município, com diversas atividades na Praça das Orquídeas. O dia começa com as Arrançadas de Bicicleta e o Passeio Ciclístico, às 8h30. Para a alegria da criançada, às 13h30 poderão se divertir com os brinquedos do Departamento de Esportes e às 17h será a distribuição do bolo para a comunidade. Logo após, será realizada a inauguração de obras.

De acordo com a Secretaria de Educação, Cultura e Desportos a programação diversificada busca agradar a todos os públicos e para que a comunidade comemore junta essa grande conquista do nosso município e aproveite ao máximo cada atração.

Encerrando as atrações de jubileu de prata do município, durante os dias 18 e 19 de abril será realizada a Feira de Flores Blumenstraus, no Centro de Eventos - Amarelão, com início às 8h e término às 20h. Na oportunidade, haverá comercialização de flores, plantas ornamentais e afins.

Corbélia: R\$ 6 milhões para esgoto

Corbélia - A Sanepar amplia o sistema de esgoto sanitário de Corbélia. As duas estações de tratamento recebem obras de melhorias e de ampliação da capacidade de tratamento. Os recursos investidos somam R\$ 6 milhões.

Estão em execução a ampliação das duas estações de tratamento ETE Ribeirão dos Porcos e a ETE Rancho Mundo. Nas duas unidades, a empresa implanta novas etapas no processo de tratamento e instala mais de 7 km de interceptores, que são tubulações para receber esgoto de outras redes. Na ETE Ribeirão dos Porcos, um filtro anaeróbico e uma estação elevatória de recirculação do lodo farão também parte do processo de tratamento do esgoto. E na outra unidade, além do aumento da capacidade de tratamento, um emissário de 1,7 km

fará o transporte do efluente tratado até o rio Rancho Mundo.

Corbélia conta com 57.809 metros de redes que coletam o esgoto em mais de 2,5 mil domicílios. O sistema atende hoje 7,5 mil moradores. Em parceria com a prefeitura, a rede será ampliada em mais de 7 km e 332 novas ligações estão previstas, ampliando o índice de cobertura da rede coletora de esgoto para 57,5%.

CLIMATIZADORES

TOP 160

TOP 400

TOP 60

Linha Industrial, Comercial e Residencial. Consulte nossa fábrica.

• CONFORTO TÉRMICO
• BAIXO CONSUMO DE ENERGIA
• MELHORA A UMIDADE DO AR
• MELHOR CUSTO X BENEFÍCIO

Telefone | Fax: (45) 3219-6899
topclima@topclima.com.br
topclima.com.br

Rodovia BR 277 - Km 589, 15255 | Cascavel - PR

PLASTIVEL

Indústria de Plásticos Cascavel Ltda
Sacos, Sacolas, Filmes Técnicos,
Embalagens Plásticas Personalizadas.

Fone/Fax:
45.3038-4358 / 3035-4360
9969 4414

www.plastivel.com.br
BR 277 KM 596
Cascavel - Paraná

Terra para SOJA no MARANHÃO

Vendo área de terra aberta para soja, em uma das mais promissoras fronteiras agrícolas do Brasil!!!!

- Acesso ótimo para caminhão a 17km do asfalto que vai para o porto.
- Distante 250km (asfalto ótimo) do superporto exportador de soja de São Luiz.
- 17 km de distância de armazéns da Bunge e Cargill.
- Licenças ambientais, documentação e georreferenciamento tudo OK. IMPECÁVEL!
- Pronta para iniciar o plantio de soja. Terra plana. Energia trifásica.
- 3.019 ha sendo 2.309 abertos para soja, podemos vender parcialmente, conforme proposta.

Preço à vista: 2.700,00/ha

OBS.: Não sou corretor, sou proprietário. Fone (55) 8431-6889



Corbélia protege nascentes

Corbélia é uma das cidades da região que contam com o Plano Municipal de Saneamento Básico, aprovado durante conferência municipal. Uma das ações do programa já está em curso: a proteção de águas de minas e de fontes pelo interior. Para o prefeito Ivanor Bernardi (PSD), a proteção de um recurso tão importante para a vida é imprescindível para o presente e principalmente para o futuro das espécies.

Economia regional

Tendência é que exportações acelerem nos próximos meses

●REPORTAGEM: JULIET MANFRIN

Cafelândia - Como era de se esperar, o saldo da balança comercial – exportações menos importações – da região Oeste despencou no primeiro bimestre de 2015 se comparado a igual período do ano passado.

A retração chega aos 12% e, com isso, o desempenho regional foi o pior, em dólares, dos

últimos anos com US\$ 110,4 milhões em caixa. Em janeiro e fevereiro do ano passado, este saldo acumulava quase US\$ 120,2 milhões.

Apesar disso, o dólar valorizado permitiu que o resultado não ficasse tão distante. Para esse dado, pode-se considerar, portanto, a cotação média da moeda americana para o primeiro bimestre de 2015, 16%

maior que a de igual período no ano passado, chegando agora a R\$ 2,73, contra R\$ 2,35, respectivamente.

Isso significa que, caso o desempenho da balança seja convertido em reais, janeiro e fevereiro do ano passado somaram quase R\$ 296,5 milhões. Em igual período neste ano, o volume chegou a R\$ 301,5 milhões, elevação de 2%.

Balança Comercial Oeste do Paraná						
Municípios	janeiro e fevereiro de 2015 em US\$			janeiro e fevereiro de 2014 em US\$		
	Exportação	Importação	Saldo	Exportação	Importação	Saldo
Assis Chateaubriand	0	540.658	-540.658	3.854.243	1.606.905	2.247.338
Cafelândia	26.958.734	1.917.131	25.041.603	27.468.875	2.588.612	24.880.263
Capitão L. Marques	28.401	518.185	-489.784	57.913	0	57.913
Cascavel	63.474.908	24.664.473	38.810.435	48.222.570	22.093.531	26.129.039
Céu Azul	3.946.050	1.158.818	2.787.232	4.404.500	1.260.443	3.144.057
Corbélia	0	248.079	-248.079	0	278.000	-278.000
Diamante D'Oeste	0	0	0	27.334	0	27.334
Foz do Iguaçu	26.857.134	31.852.315	-4.995.181	27.124.106	25.009.546	2.114.560
Guaira	1.207.181	124.577	1.082.604	1.500.622	891.641	608.981
Ibema	152.072	40.630	111.442	168.108	39.593	128.515
Itaipulândia	169.623	171.334	-1.711	455.181	39.665	415.516
Lindoeste	64.736	0	64.736	0	126.242	126.242
Marechal C. Rondon	10.255.823	2.842.623	7.413.200	20.808.248	4.050.796	16.757.452
Maripá	462.423	27.261	435.162	5.790.055	0	5.790.055
Matelândia	20.362.138	2.229.014	18.133.124	19.213.594	2.461.335	16.752.259
Medianeira	7.689.067	1.694.757	5.994.310	7.595.249	4.700.099	2.895.150
Mercedes	0	258.997	-258.997	0	1.744.262	-1.744.262
Missal	0	87.221	-87.221	0	150.986	-150.986
Nova Aurora	47.500	36.626	10.874	45.100	0	45.100
Nova Santa Rosa	0	10.111	-10.111	1.367.427	12.300	1.355.127
Palotina	41.211.972	1.316.206	39.895.766	32.261.853	1.233.259	31.028.594
Quatro Pontes	859.293	0	859.293	517.303	510.416	6.887
Santa Helena	0	2.520.053	-2.520.053	16.736	1.653.172	-1.636.436
Santa Tereza do Oeste	110.000	1.079.656	-969.656	92.360	857.191	-764.831
Santa Terezinha de Itaipu	162.990	3.953.372	-3.790.382	8.060.422	936.858	7.123.564
São Miguel do Iguaçu	122.067	2.171.715	-2.049.648	3.543.282	935.257	2.608.025
Toledo	3.181.900	17.414.947	-14.233.047	2.210.327	15.451.041	-13.240.714
TOTAL DO OESTE	207.324.012	96.878.759	110.445.253	214.805.408	88.631.150	126.174.258
PARANÁ	1.977.149.939	2.103.742.953	-126.593.014	2.372.448.856	2.533.445.083	-160.996.227

Vendas externas

Avicultura se mantém na liderança

Esses números são o reflexo de transações internacionais realizadas por 28 municípios do Oeste que compram ou vendem algum tipo de produto de ou para outros países.

Os dados do Mdic (Ministério do Desenvolvimento, Indústria e Comércio Exterior), ligado ao

governo federal, revelam ainda que as principais economias que efetuam transações internacionais no Oeste são: Palotina, Cascavel e Cafelândia. Todas estão calçadas por grandes frigoríficos que exportam, sobretudo, a carne de frango e seus derivados.

O segmento ainda é o mais importante para a balança comercial da região e responde por mais de 70% das exportações do Oeste. E por falar em crise, esse é um dos assuntos que chamam a atenção do economista, diretor de Comércio Exterior da Acic, Camilo Motter. Ele reconhece que o dólar deve se manter supervalorizado perante o real por mais tempo e alerta que, com isso, a tendência é para que as exportações sejam retomadas aos patamares anteriores. “Não se pode fazer uma previsão de quanto o dólar vai chegar, mas deve ultrapassar facilmente os R\$ 3,30 registrados na semana passada. O principal motivo para isso é a crise econômica que o país tem enfrentado”. (JM)



EXPORTAÇÕES

2015 % - US\$ 207.324.012
2014 % - US\$ 214.805.408

Queda de **12%**

PERSPECTIVAS

Com isso, a tendência é para que a região, destoando do cenário estadual, registre números mais expressivos nos próximos meses. “Precisamos entender que tudo o que estamos vivendo e que influencia no câmbio é resultado de quatro crises que vivemos no Brasil neste momento: a crise moral, a política, a social e a econômica, essa última acredito que levamos até dois anos para nos recuperarmos”, considera Camilo Motter, ao alertar que o dólar nas alturas favorece as exportações, mas tende a retrain as importações e, diminuindo assim investimentos que travam a atividade econômica nacional. (JM)

Inovação e resultados

Sebrae e Acisa de Santa Helena promovem dia 7, às 19h30, a palestra-show Inovação: foco em resultados Transformadores, com o consultor empresarial João Carlos de Oliveira. O público-alvo são empresários, gerentes, colaboradores e universitários. O investimento é de R\$ 15 para associados e de R\$ 20 para não associados da Acisa. As inscrições podem ser feitas pelo telefone 3268-1497.

PRINCIPAIS SALDOS DA BALANÇA JANEIRO E FEVEREIRO DE 2015 EM US\$

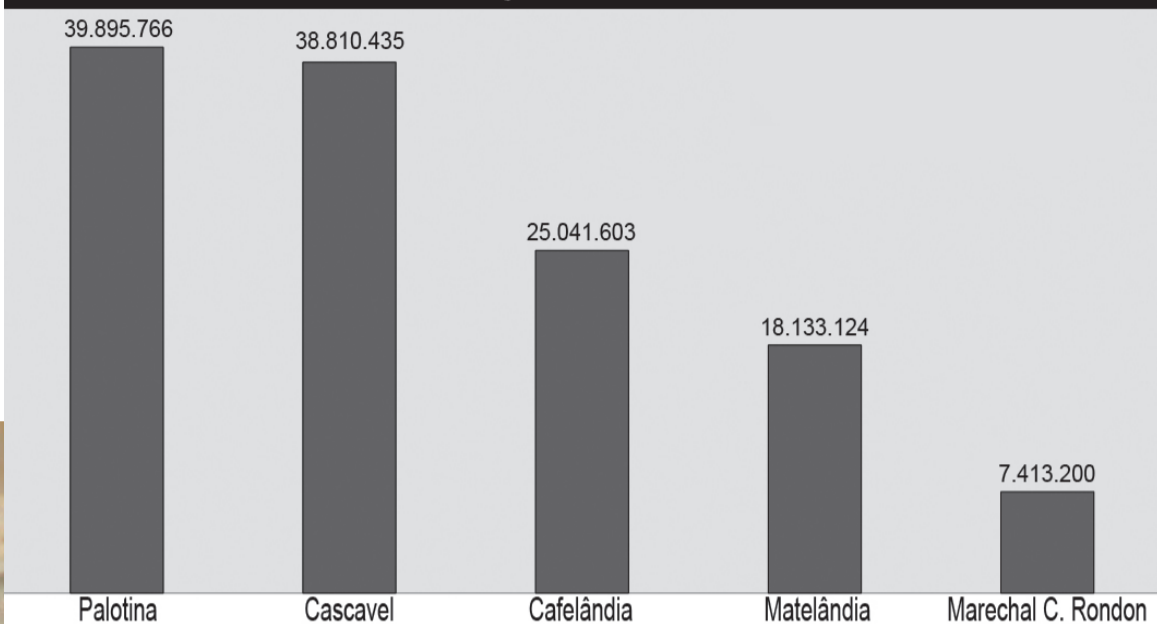

COMPRAS Importações se mantêm elevadas

O que muitos especialistas esperavam não se concretizou quando o assunto são as importações. Apesar do dólar nas alturas, a região trouxe de fora produtos que juntos acumulavam o equivalente a US\$ 96,9 milhões no primeiro bimestre de 2015. Nos dois primeiros meses de 2014 haviam sido pouco mais de US\$ 88,6 milhões, aumento agora de 9%.

O município que mais importou foi Foz do Iguaçu com US\$ 31,8 milhões em compras. O produto mais trazido foram as pastas químicas de madeira, à soda ou ao sulfato, exceto pastas para dissolução. Em seguida está Cascavel com US\$ 24,6 milhões e compra de tiocompostos orgânicos. Toledo é a terceira cidade neste ranking com US\$ 17,4 milhões em aquisições sendo o milho o produto mais importado. "São produtos que acabam sendo transformados e que depois resultam em valor agregado, são itens que não podem deixar de ser adquiridos e continuarão sendo comprados, mas a tendência é para que peças como máquinas, equipamentos e implementos, deixem de ser trazidos de fora pelo alto custo", destaca Camilo Motter.

IMPORTAÇÕES

2015 - %US\$ 96.878.759
2014 - % US\$ 88.631.150

Aumento de **9%**

Panorama regional

regional@oparana.com.br

Asfalto a Assis Chateaubriand

O prefeito de Assis Chateaubriand, Marcel Micheletto (PMDB), assinou ordem de serviço que autoriza a empresa Caravaggio a iniciar as obras de pavimentação asfáltica nos jardins Sheila/Itaipu e Europa. O ato foi acompanhado pelo sócio da empresa Caravaggio, Marcos Varisco, e ainda pelo administrador geral, João José Guedes. Embora a empreiteira tenha prazo legal de dez dias para iniciar os serviços, o prefeito solicitou aos proprietários que iniciem os trabalhos imediatamente.



Rodoviária

A elaboração do edital para a licitação da reforma da rodoviária de Pato Bragado está adiantada. Conforme o secretário de Obras, Viação e Urbanismo, Lécio Balduino Kirsten, a estrutura precisa de reparos. O prédio foi concluído há 15 anos e, com o tempo, passou a apresentar problemas.

Eletrônico

Propostas para leilão eletrônico da Delegacia da Receita Federal, de Foz do Iguaçu, devem ser enviadas até às 18h do dia 6 de abril, pela internet. A Receita fará no dia 7 leilão eletrônico de 124 lotes. Serão colocados à venda carros, motos, utilitários, caminhonetes, ônibus e carretas de diversas marcas e modelos. Os valores iniciais dos lotes variam de R\$ 1,5 mil a R\$ 91 mil.

40 anos

No dia 18 de abril, no Batalhão de Fronteira, em Marechal Cândido Rondon, será feito o lançamento oficial do programa dos 40 anos da Caciopar. As atividades vão se estender por cerca de um ano e, entre outras, reservam o 3º Congresso e o lançamento de um livro que contará a trajetória de quatro décadas da coordenadoria.

Campanhas

A Acimacar, Associação Comercial e Empresarial de Marechal Cândido Rondon, informa que o prazo final de adesão ao Fundo de Campanhas relativo a 2015 encerra no dia 15. O Fundo busca facilitar a organização das promoções da Acimacar, que visam a atrair mais clientes e fortalecer as vendas do comércio local por meio do sorteio de prêmios.

Condutor

Secretaria de Desenvolvimento Econômico e Associativismo está com inscrições abertas ao curso de Condutor de Veículo de Transporte Coletivo de Passageiros, em Santa Helena. A duração é de 50 horas e as aulas serão às sextas, sábados e domingos. Elas podem ser feitas na Secretaria de Desenvolvimento ao valor de R\$ 330. Informações adicionais no telefone 3268-8277.

Produtividade

Catanduvas será um dos municípios integrados à chamada pública para capacitação de pecuaristas. Com o nível dos conhecimentos que serão repassados, a expectativa é de que a produtividade nas propriedades alcançadas poderá crescer em até 30%. Cinquenta produtores rurais serão selecionados para participar do treinamento.

Acessibilidade

Um trabalho recente feito em escolas públicas de Santa Tereza do Oeste rende elogios à administração pública municipal. Trata-se da instalação de recursos de acessibilidade. As escolas alcançadas são a Helio Balarotti, Nossa Senhora do Carmo e Levino Jorge Weidmann. O objetivo é permitir acesso fácil às estruturas principalmente a portadores de deficiência visual.

INSS

O representante do INSS de São Miguel do Iguaçu, Fernando Tezza, esteve em Itaipulândia para proferir palestra para todos os idosos. Durante o encontro, Tezza esclareceu sobre aposentadoria e demais assuntos referentes à Previdência.

Palotina dá 30% de desconto no IPTU

Pagamento à vista até 10 de abril garante 30% de desconto no IPTU de 2015 em Palotina. Quem preferir também poderá parcelar o imposto em até nove vezes, sem desconto. A primeira parcela também vencerá no dia 10 de abril. Os carnês são entregues pelos Correios. No caso dos lotes sem construção, os carnês devem ser retirados pelos contribuintes nos Correios, informando o número da quadra e lote do imóvel.



Crack em Guarapuava

A Denarc de Cascavel apreendeu 8 quilos de crack em Guarapuava. O entorpecente estava em um Celta que seguia para Curitiba. O veículo era conduzido por Ângelo da Silva Correia, que foi preso em flagrante. Em um Golf que era usado como batedor, estavam Edemilson de Lima Leal, Diego Junio Pires e Ivanei Batista de Oliveira, que também foram detidos.

Medianeira

Casal marcou encontro para roubar e acabou preso

Medianeira – Um casal foi preso na sexta-feira, em Medianeira, acusado de ter participado de um assalto ocorrido no dia 28 de março na cidade. Renato Moraes Antunes, de 22 anos, e Cirene Aparecida da Silva, de 29 anos, são moradores de Ramilândia e teriam, com a ajuda de comparsas, rendido um morador na cidade para roubá-lo.

Segundo a Polícia Civil, a vítima foi rendida por três homens armados após ter marcado um encontro com uma mulher em Matelândia. A vítima já estava com Cirene e foi levada até a casa dela em Medianeira, de onde foram

roubados vários objetos e uma caminhoneta Ecosport.

Após o roubo, os bandidos fugiram pela PR-495 em direção a Missal. Próximo à localidade de Portão Acoy, acabaram capotando o veículo e fugiram em um Golf. Durante as investigações, a polícia descobriu o envolvimento de Cirene no crime e solicitou a prisão preventiva dela e também de Renato. Na casa de um deles foi encontrado um carregador de pistola calibre .40 de uso exclusivo das forças policiais.

Conforme o delegado Denis Zortea Merino, a prisão do casal se deu pelo empenho da



Investigações apontaram que a mulher estava envolvida com o crime

Polícia Civil, Ministério Público e Poder Judiciário. “Foi uma ação rápida, mas as investigações prosseguem para identificar os outros envolvi-

dos. Caso eles se apresentem espontaneamente, poderão responder em liberdade”.

● TISSIANE MERLAK

Homem tenta matar mulher e enteados

Diamante do Oeste – Um caso que vitimou mãe e filho no mês de janeiro em Cascavel se repetiu em Diamante do Oeste. Um homem ateou fogo na casa em que morava com a esposa e os enteados depois de uma briga. Segundo a Polícia Militar, após a discussão a mulher correu para se proteger do marido, mas ele trancou a porta e ateou fogo na residência.

Dentro do cômodo estavam, além dela, duas crianças que não eram filhas do

criminoso. Uma grande tragédia não aconteceu porque as vítimas conseguiram escapar pulando a janela.

As chamas se alastraram rapidamente e destruíram a casa da família e também uma residência ao lado. O Corpo de Bombeiros de Toledo foi acionado, mas por conta da distância entre o grupamento e Diamante do Oeste, não conseguiu chegar a tempo de controlar o incêndio. A Prefeitura utilizou todos os recursos possíveis para apagar o fogo, mas as duas casas ficaram



Fogo se alastrou rapidamente e destruiu duas casas

completamente destruídas.

Ninguém ficou ferido e a polícia agora faz buscas para localizar o homem, que deve-

rá responder por tripla tentativa de homicídio.

● TISSIANE MERLAK

PRF apreende 25 quilos de maconha

Guaíra – A PRF apreendeu na noite de quinta-feira, durante fiscalização de rotina na BR-272, em Guaíra, 25 quilos de maconha. O entorpecente estava escondido em uma mala localizada no bagageiro de um ônibus que fazia a linha de Guaíra a Londrina.

A droga foi localizada rapidamente, logo após a abertura do bagageiro, devido ao cheiro que vinha de uma mala. Pelo ticket da bagagem os policiais identificaram e prenderam o proprietário do



entorpecente.

O homem, de 36 anos, disse que pegou a droga em Guaíra e receberia R\$ 2 mil para transportá-la até Londrina.

● TISSIANE MERLAK

MARECHAL | Detentos são transferidos



Foram transferidos para a PEC (Penitenciária Estadual de Cascavel) cinco presos da cadeia pública de Marechal Cândido Rondon. No local abrigava ainda mais de 115 detentos, embora tenha sido projetado para apenas 38. Há mais de um ano o Ministério Público ajuizou uma ação civil pública para que a cadeia fosse interditada devido à superlotação e às más condições estruturais. Na ocasião, foi dado um prazo máximo de dois anos para que o Estado construísse uma nova unidade com capacidade para 150 pessoas.

panorama policial

Caminhoneta recuperada

A Polícia Militar de Terra Roxa recuperou uma S10 branca que havia sido levada em um assalto na Rua Vereador Natalino José Ferreira. O veículo estava escondido na Estrada Cruzeirozinho, em meio a uma plantação de milho. A PM viu rastros de chinelo e, ao adentrar na plantação, encontrou dois homens negociando o veículo. A vítima disse que foi rendida por quatro homens encapuzados, dois deles armados. Além do carro foram levados um notebook, duas correntes, dois relógios e R\$ 500 em dinheiro.

Baleado em Santa Helena

Um homem de 34 anos foi baleado após uma briga generalizada em um bar localizado na comunidade de São Miguelzinho, em Santa Helena. A vítima, que não teve o nome divulgado, foi atingida por um tiro em uma estrada que liga a comunidade e o Distrito de São Roque. Ela estava com um amigo em uma motocicleta e foi atingida por um atirador que estava em um Gol vermelho.

Veículo capotado

O motorista de um Corsa perdeu o controle da direção e capotou o veículo na BR-163. Valdecir de Oliveira, de 35 anos, tentava ultrapassar um caminhão e não conseguiu concluir a manobra. O carro ficou bastante destruído, mas Valdecir teve apenas escoriações.

Caminhão tombou

Um caminhão carregado de madeiras tombou no Contorno Oeste no feriado de sexta-feira. O motorista vinha do Mato Grosso e, ao tentar acessar a BR-277, a carga pendeu para um lado e causou o tombamento. O motorista teve ferimentos leves e a rodovia precisou ser sinalizada e limpa diante do vazamento de óleo.

22 quilos de maconha

A Polícia Rodoviária Estadual apreendeu 22 quilos de maconha na PR-323, em Iporã. A droga estava em um ônibus que seguia de Guaíra com destino a Londrina. Eram 26 tabletes escondidos em três malas encontradas no bagageiro. Uma mulher foi presa e confessou ter sido contratada por R\$ 3 mil para levar a encomenda até Campinas (SP).

AREZZO.COM.BR

AREZZO

CAMILA PITANGA
INVERNO 2015



O verdadeiro significado da Páscoa

Cascavel - Muito além dos ovos de chocolate, há ainda quem preze pelo verdadeiro significado da Páscoa. Para lembrar a causa das celebrações realizadas pela Igreja Católica, uma escola de Cascavel, localizada na Rua Pernambuco, realizou na última semana uma

programação diária relativa à Semana Santa.

De segunda a sexta-feira, uma aula por dia, tanto no período da manhã quanto da tarde, foi destinada a lembrar os últimos dias de Jesus. “Nós nos reuníamos no auditório, e todo dia uma história que an-

tecedeu a crucificação foi contada”, explica a diretora Edicléia Beckmann de Moraes.

Desde o início do ano os alunos estão envolvidos na encenação da morte e ressurreição de Cristo. “A apresentação da Semana Santa é o primeiro grande evento do calen-

dário escolar, então quando iniciam as aulas em fevereiro já começamos os ensaios”, conta.

A apresentação foi realizada no auditório da Univel e atraiu cerca de 530 pessoas. “Neste, ano além da encenação, teve uma cantata do coral da escola”. Alunos da pré-escola até o último ano do ensino médio se envolveram na apresentação. No palco, cerca de 180 pessoas deram um show para os pais e espectadores.

“A Páscoa significa esperança de uma nova vida em Jesus”, explica o capelão da escola, pastor Adriano Cecílio. Mesmo ao término da sema-

na, as crianças não recebem o tradicional chocolate. “Neste ano nós entregaremos o livro ‘Caminho a Cristo’ e as crianças aceitaram muito bem”, ressalta Edicléia.

Porém, ela explica que não houve radicalismo. “É claro que em momento algum nós incentivamos as crianças a parar de comer o chocolate, mesmo porque nós mesmos gostamos e compramos ovos de chocolate nas nossas casas. Mas como elas aprendem em casa e na convivência em sociedade sobre a compra dos ovos de Páscoa, não há a necessidade de lembrar na escola”.



Ao todo, 180 pessoas fizeram parte da encenação



Os pequenos da pré-escola encantaram com o coral

Toledo Jazz Festival valoriza artista local

Toledo - Palco de uma das etapas do projeto Brasil Instrumental, Toledo vai receber no próximo dia 18 o Jazz Festival. O evento é realizado pelo Ministério da Cultura, Copel e Viapar com o apoio da Secretaria de Cultura. As atrações serão Rafael Heiss, Marcos Hasselman, além do grupo Sala de Música com Bira.

O festival, que já está em sua 18ª edição na região Oeste, chega pela primeira vez a Toledo. Na sequência será realizado em Campo Mourão, Ma-

ringá, Foz do Iguaçu e Cascavel. Cada cidade prestigiará artistas e bandas diferentes e as apresentações serão todas gratuitas.

Em Cascavel, onde o festival já é tradicional, o público é fiel ao evento. “Nas últimas edições nós reunimos aproximadamente 700 pessoas. Como é a primeira vez que o Jazz Festival se apresenta em Toledo, estamos na expectativa de uma boa participação do público”, diz o baterista responsável pela consultoria do festival, William Fischer.

AS ATRAÇÕES

Entre os artistas que se apresentarão em Toledo está Bira, que toca contrabaixo no programa do Jô e estará atuando com os demais músicos do grupo Sala de Música. Outra atração será o músico Rafael Heiss, baterista que nasceu em Toledo. Atualmente, Heiss toca no circuito de jazz na capital paulista e em vários outros estados. Há 13 anos em São Paulo, o músico toledano iniciou os estudos após participar do Cascavel Jazz Festival. “Me encantei e como eu já tocava bateria resolvi investir na carreira”. Heiss vem a Toledo acompanhado do pianista Evaldo Soares e do baixista Xandão. “Será um prazer tocar em Toledo e também uma responsabilidade. Volto com um músico conhecido e tocando em um evento que me levou a buscar o profissionalismo. Acredito ainda que o Toledo Jazz Festival vai impulsionar outros talentos”, diz ele. “O festival será uma oportunidade para o público toledano curtir um ritmo musical pouco conhecido na cidade”, adianta a secretária de Cultura, Rosselane Giordani.



ACESSO LIVRE

A entrada é franca e o convite deve ser retirado no Teatro Municipal das 10h30 às 18h30 no dia do evento. “A participação do público é muito esperada, para que haja a possibilidade de trazer o festival novamente para Toledo”, finaliza William.

Decoração em caixinhas vira fonte de renda extra

Missal - Foi realizado durante a semana o curso de artesanato da Escola de Qualificação, realizado pela administração municipal de Missal. O encerramento do curso de decoração de caixinhas contou com a participação de 14 pessoas da comunidade e teve 20 horas de duração. O auxílio foi da professora Judite Engel.

O principal objetivo do curso foi despertar o poder de criatividade dos participantes para desenvolver novos produtos para uso próprio, para presentes e para vender, além de utilizar o aprendizado como fonte de renda extra.

A princesa **Eduarda Roveda Talini**, 2 anos, que no próximo dia 10 de abril vai ser coroada Miss Baby Realeza para também concorrer ao Título Miss Baby Paraná. Ela é filha de Tatiele e Marcio Talini



A linda **Valentina Manfrin de Melo** que começa o mês de abril comemorando seis meses



Família Portrait



Ana Luiza caraça Silva, filha dos papais corujas **Jorge Fernando da Silva** e **Débora Cristina Caraça**



Os papais **Sergio Ferreira de Lima** e **Márcia Cristina Balan** que comemoraram esta semana os dois anos de vida do pequeno **Lucas**



Em clima de Páscoa, o lindíssimo **Bernardo Benaci C. Silva**. Filho de **Reginaldo Silva** e **Tábata Silva**



A linda **Eduarda Carpenedo Kremer**, 8 anos, filha de **Josiane Carpenedo Furtado**, em registro das lentes de **Bruna Barbosa Saroli**



O fofoíssimo **Victor Hugo Cicchella**, que aniversariou na última semana de março

Resumo de Novelas

MALHAÇÃO (Globo, 17h50)

Segunda-feira - Duca explica para Karina que esta à procura de provas contra Lobão. Henrique decide não esperar Jade, e Lucrécia se desculpa com os convidados. Duca fotografa documentos da Khan.
Terça-feira - Sol garante que ajudará Karina a reconquistar Pedro. Gael se surpreende com o resultado do exame de DNA, sem saber que Lobão o falsificou novamente. João faz sucesso entre as garotas durante a gravação de seu comercial e Bianca observa o menino.
Quarta-feira - Lobão pressiona Thawick e pergunta onde está Cobra. Cobra vai até a casa de Duca e Dalva. Pedro suspeita do comportamento dos integrantes da Galera da Ribalta. Lobão trama contra Nat, mas Karina acaba interrompendo os planos do vilão.
Quinta-feira - Sol anuncia a pre-

sença de Karina, mas a menina entra em pânico. Lucrécia se prepara para sua cirurgia e Edgard avisa Jade. Cobra leva Jade até o hospital. Karina não consegue cantar e, sob vaias e reprovações da plateia, se declara.
Sexta-feira - Lobão tenta atingir Nat e Duca, mas Roberta acaba interrompendo a ação do vilão. O médico comunica que a cirurgia de Lucrécia foi um sucesso e Jade comemora com Cobra e Edgard.



ALTO ASTRAL (Globo, 19h30)
Segunda-feira - Laura pede ajuda a Gustavo para se ver livre das chantagens de Marcos. Ricardo recebe o atestado de óbito de Aparecida dos Santos. Fernando revela a Scarlett que a reconheceu mesmo em seu disfarce de Cidinha.
Terça-feira - Ricardo questiona Scarlett sobre sua verdadeira identidade e a moça inventa que está sob proteção por ter testemunhado um crime. Samantha avisa a Marieta que foi Kitty quem roubou suas joias.
Quarta-feira - Scarlett afirma a Adriana que se perder sua herança a colocará na cadeia. Manuel obri-

ga Bélgica a trabalhar como faxineira na lanchonete no lugar de Cidinha. Azeitona pega uma cápsula do remédio de Úrsula e descobre que está vazia.
Quinta-feira - Kitty sugere à Adriana e Úrsula que revelem de imediato para a jornalista, caso uma delas seja a mãe de Laura. Adriana e Úrsula demonstram saber sobre o passado de Laura. Meire proíbe Dirce de sair para ir ao jantar na casa de Afeganistão.
Sexta-feira - Gustavo garante à Kitty que ela só viajará com ele. Kitty finge não conhecer Gustavo e embarca sem ele. Salvador incorpora



Laura está cada vez mais perto de descobrir quem é sua mãe

A semana de Alto astral será agitada para Laura e Kitty. A jornalista está cada vez mais perto de descobrir quem é a sua mãe. Após roubar alguns fios do cabelo da filha de Mariete, ela descarta a louira da lista de suas possíveis mães. Em tempo, Kitty procura Úrsula e Adriana e diz para as duas que Laura já sabe que uma delas é sua verdadeira mãe.

SETE VIDAS (Globo, 18h30)

Segunda-feira - Vinícius apresenta o projeto de Irene em seu lugar. Marina mostra uma foto antiga de Miguel para ele. Irene descobre o golpe de Vinícius e o expulsa de sua casa. Júlia discute com Edgard para jantar com seus irmãos.
Terça-feira - Miguel conta para Lauro que conheceu Pedro. Marlene exige que Bernardo confesse para Marta que pegou o dinheiro do bufê. Miguel não percebe quando deixa cair sob a mesa o origami em papel que fez.
Quarta-feira - Pedro apresenta Taís para Júlia, que fica desconcertada. Vicente tenta ser gentil com Taís. Marlene descobre uma mentira de Durval e fica intrigada. Durval compra um presente para Bernardo.
Quinta-feira - Miguel foge de Lígia. Lígia encontra o origami de Miguel e fica intrigada. Pedro e Taís falam com Marlene sobre a viagem

de Bernardo. Guida apoia Elisa. Irene pensa em adotar o bebê de uma funcionária de sua empresa.
Sexta-feira - Pedro convida João/Miguel para assistir, com ele e Bernardo, a uma fita com a entrevista de seu pai biológico. Irene comenta com Lígia que pensou em adotar o bebê de uma funcionária de sua empresa.
Sábado - A fita com a entrevista se rasga e João/Miguel se oferece para consertá-la. Irene fala com Diana sobre a vontade de adotar o filho que ela espera, mas se arrepende. Miguel tem um pesadelo com Lígia.

CHEGARAM OS NOVOS LIVROS JUMBO

288 PÁGINAS

CO QUE TEL NAS BANCAS E LIVRARIAS

SOLUÇÃO ANTERIOR

D	S	D	R							
F	E	L	I	C	I	D	A	D	E	
M	E	M	O	R	I	Z	A	V	E	L
R	A	B	I	E	L	E	D			
N	I	A	G	A	R	A	G	G		
M	A	S	A	B	I	N	R	I		
N	M	I	C	O	L	E	A	D		
D	N	I	T	S	A	M	B			
O	T	A	B	M	D	I				
S	A	R	O	A	R	I	O			
M	A	R	A	S	M	O	U	R	L	
B	A	T	O	N	I	C	O			
I	T	A	L	O	A	E	G			
N	M	M	A	L	A	U	I			
P	O	N	B	O	N	L	C			
D	I	A	D	O	F	I	C	O		

PALAVRAS CRUZADAS DIRETAS

Antigo nome do Irã	(?) ideológica: crime passível de prisão	Serviço estético feito com cera quente (?) - 2, o bombardeiro "invisível"	Tragédia natural em que faleceu Zilda Arns, fundadora da Pastoral da Criança (1/2010)
Cobertura que protege ambientes em dias de sol e chuva			
Programa de filmes na Rede Globo			Na (?): sem dinheiro (bras. gir.)
Parte da flor formada pelas pétalas	Estado do barriga-verde (sigla)	Inspirava o poeta na Grécia Antiga	Lou Reed, cantor dos EUA
Pedro, em relação a Jesus Cristo (Bib.)	Porção de remédio adequada ao paciente		Terreno, em inglês Editor (abrev.)
Monograma de "Rita"	(?) - encarado: carrancudo	Diz-se da pessoa albina (bras.)	Ator da saga "Velozes e Furiosos"
Planta cujo malte é usado no fabrico da cerveja	Rastros	Desse jeito Luxúria (p. ext.)	Passado, em inglês "(?) - nosso", oração
Instrumento óptico de astrónomos			E, em inglês Mantas de lã
A ciência de Pitágoras (abrev.)	(?) de carbono: CO2 (Quim.)	Quem me (?): quisera eu	
	Instrumento indispensável ao arquiteto		
Eliminem de; suprimam		(?) as unhas, hábito do ansioso	Interjeição que exprime desgosto
		Correia da montaria Ponto, em inglês	
Pais fronteiro a Líbia e Argélia			A 7ª nota Solano López, ditador
Conectados à tomada		Oersted (símbolo)	Cada etapa do jogo de ténis (ing.)
A tecla "apagar" em calculadoras			
Jornalista âncora do SPTV (2014)			

Afeganistão e faz com que Dirce brigue com ele. Afeganistão não entende por que Dirce lhe pede que nunca mais apareça em sua vida.
Sábado - Meire conta para Castilho que acredita ter conseguido afastar Dirce de Afeganistão. Caíque beija Laura. Laura avisa a Marcos que já sabe quem é sua mãe. Samantha sonha com o sultão.

horóscopo

ÁRIES

A semana começa animada e carinhosa no setor amoroso. Apoie o parceiro em tudo que puder. A Lua vai fortalecer a união. Você terá muita sorte e disposição no trabalho.

TOURO

O romance deve ganhar mais paixão, sedução e romantismo. Aposte em passeios ou programas animados e divirtam-se juntos. No trabalho, contagie os colegas com seu entusiasmo.

GÊMEOS

Valorize o diálogo e lembre bons momentos com seu amado, isso vai aproximá-los ainda mais. Aproveite o feriado para passear e namorar. Vai render mais se agir a sós ou trabalhar em casa.

CÂNCER

Boa fase para reforçar o diálogo e o companheirismo com quem ama. Falem do futuro e dos projetos a dois. Faça contatos e mostre que quer crescer na carreira. Seu esforço pode ser reconhecido.

LEÃO

Cuide do que é seu e invista na estabilidade da relação. Mas controle a possessividade. Se surgir algum problema, converse com a pessoa amada sem brigar.

VIRGEM

Troque confidências e não seja tão crítica com quem ama. Passeio ou viagem a dois pode esquentar a paixão. No trabalho, mostre o que sabe fazer melhor.

LIBRA

Não permita que medos e dúvidas abalem o romance. Ao invés disso, valorize o diálogo, troque segredos e reforce a união com sua cara-metade.

ESCORPIÃO

Valorize as afinidades e o companheirismo da relação. Os astros trazem mais paixão, sedução e romantismo para viver uma boa fase no amor.

SAGITÁRIO

Ótimas conversas a dois. Fale dos seus sentimentos e também dos projetos para a união. Sintonia deliciosa com se bem. No trabalho, não terá medo de encarar qualquer desafio.

CAPRICÓRNIO

Programas caseiros vão estimular o diálogo com seu par. Mas um pouco de diversão também fará bem ao casal: saia com amigos e quebre a rotina.

AQUÁRIO

A Lua estimula os desejos e o romantismo. Mas se mesmo assim surgir algum desentendimento, resolva divergências com diálogo e paciência.

PEIXE

A união pode exigir alguns sacrifícios, mas tudo que fizer vai reforçar o amor. Busque o diálogo, mas evite a todo custo o ciúme. Empenhe-se ao máximo e trabalhe em equipe.

SALMO DO DIA

Senhor, Senhor nosso, quanto é admirável em toda a Terra Seu bendito nome! A grandeza de Deus aparece com tal evidência dos céus que até as crianças a respeitam. Sua tamanha força obriga os impiedosos ao silêncio, ao verem o céu, feito com tanto carinho por Suas mãos, ou mesmo a Lua e as estrelas concebidas pelo Senhor. **SALMO 8: 1-4.**



Comportamento

Dra. Karine Rizzardi drakarinerizzardi@gmail.com

Insônia NÃO!

Centenas de milhares de pessoas têm sentido dificuldades para dormir. Essa crise de âmbito nacional relacionado à política tem feito muitas pessoas se desorganizarem internamente. O contexto educacional também sofreu os reflexos de todo um sistema político falsamente fortalecido.

Entre os espirros desses acontecimentos sociais, não há como negar que o impacto também atingiu as famílias. Vejo pais mais nervosos e filhos mais agitados; vejo indivíduos andando de um lado para o outro (se desgastando inutilmente), sem nem saber se estão indo para o caminho certo.

Dúvidas, incertezas e medos são os comentários mais frequentes. Pessoas que nunca se acharam ansiosas se sentem sugadas emocional e fisicamente... E entre as consequências mais sentidas estão os pensamentos acelerados e ininterruptos que se têm justamente na hora em que se vai dormir.

O corpo está cansado, mais um dia se passou e esta era justamente a hora em que o silêncio da alma deveria entrar em cena. Amanhã é outro dia e ao invés da mente ficar relaxada, muitos se intoxicam com as notícias da imprensa, que geram medos inconscientes. Outros se concentram tanto na vida alheia olhando o Facebook, que comecem a perder o contentamento com sua própria vida (que já é feliz).

Tudo isso faz o corpo liberar doses extras de adrenalina, como se a pessoa saísse de uma onda de cansaço de um dia inteiro de labuta para ver, às 11h da noite, a mente entrando em outra onda mental que a deixa preparada para sair para guerrear com seus próprios fantasmas.

Algo me vem à mente: se sua amígdala cerebral o impede de liberar os hormônios do sono, penso que uma das razões seja o fato de você estar muito preocupado com coisas terrenas. É preciso entender que das da

meia noite às 8h do dia seguinte nenhuma de suas preocupações e angústias poderá ser solucionada e, então, é hora de sua alma descansar.

O domingo precisa ser um dia de descanso e de reposição das energias. Confesso que não vejo um remédio tão eficaz para isto quanto ir à igreja. Não é dia de ir ao mercado fazer compras e nem de “colocar o trabalho em dia” para falsamente diminuir as tarefas dos dias subsequentes. Domingo é dia de “tomar chimarrão” com a família e de usar “chinelo com bermuda” (se é que entende a minha metáfora).

Quero encorajar alguns em particular:

Homens - vocês já devem ter lido esta frase, mas vou relembra-la: “Mil cairão ao seu lado e dez mil à sua direita, mas tu não serás atingido. Deus te cobrirá com suas penas e sob suas asas encontrarás refúgio. Você não se assustará mais com os medos noturnos e nem com as setas que

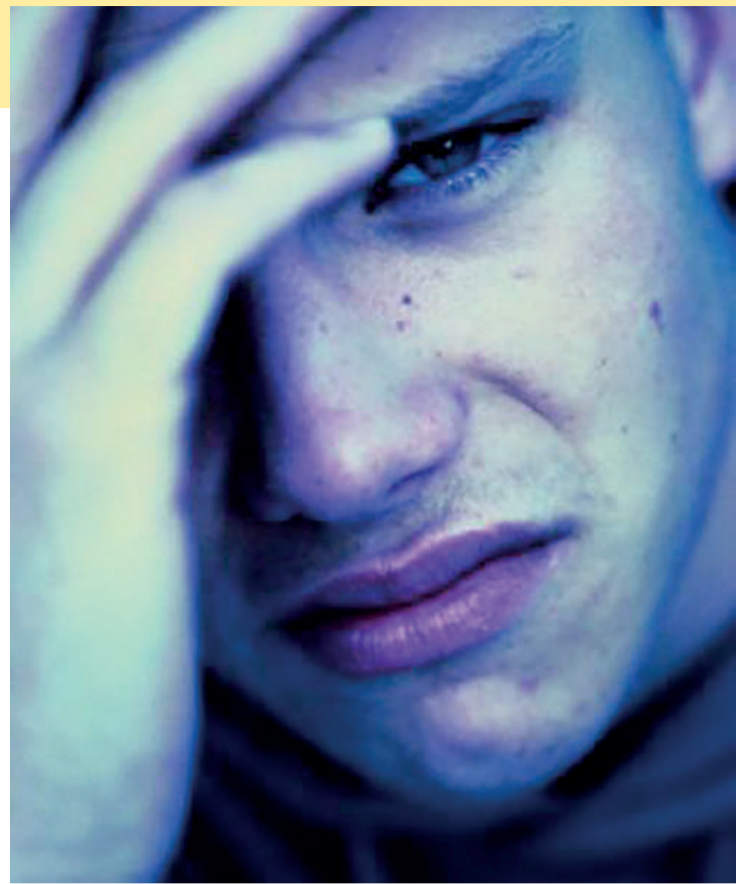

voam de dia”. Tão somente seja competente em seu trabalho e se esforce para suprir as necessidades de sua casa.

Mulheres - lembrem que as mulheres santas do passado não davam lugar aos medos. Isso não quer dizer que elas não tinham medo, apenas não davam lugar a ele. Sua alma precisa se aquietar no colo do Pai, como uma criança recém-amamentada se aquietava no colo da mãe. Ela dorme um

sono tranquilo porque sabe que será protegida. Tão somente cuide para ser alguém que aqueça seu ambiente familiar.

Medos terrenos e problemas temporários não podem ser supervalorizados, pois a vida por si só já é muito feliz.

A autora é psicóloga especialista em casais e família
(45) 3224-4365

Programa de Aprofundamento Pessoal e Equilíbrio Emocional com Hipnose e Regressão de Idade



Instituto Brasileiro de Desenvolvimento Humano

A partir do princípio de que a maioria das pessoas, por falta de tempo ou por não terem condições de frequentar um processo psicoterapêutico durante meses ou até anos, é que foi elaborado o **Programa de Aprofundamento Pessoal e Equilíbrio Emocional**. O mesmo tem como objetivo, oferecer as pessoas orientações e técnicas profundas de relaxamento e introspeção.

PÚBLICO ALVO

- ◆ Pessoas que pretendem aprender como prevenir alterações mentais e ao mesmo tempo desenvolver a superação de traumas, conflitos, retraimentos ou complexos, desequilíbrios psicossomáticos provocados pelo sistema psíquico ou por alterações do comportamento como fobias, pânico, sentimentos de culpa, ansiedade, angústia, depressão, estresse, apatia, tristeza, desmotivação, ciúmes, luto, distúrbios do sono, distúrbios sexuais, dificuldades nos relacionamentos afetivos, problemas de relacionamento social, familiar, conjugal e profissional;
- ◆ Participantes que buscam um encontro mais profundo e harmonioso consigo mesmo;
- ◆ Profissionais da área humana que pretendem ampliar o seu conhecimento no campo de atuação profissional, com a assimilação das técnicas de relaxamento e dinâmicas de grupo;
- ◆ Empresas que pretendem facilitar a vida psicológica e emocional de seus colaboradores e melhor capacitá-los para o desempenho de suas atividades e qualidade de vida, desenvolvendo a inteligência emocional.

METODOLOGIA DOS TRABALHOS

Desenvolve-se com palestras de orientação, dinâmicas de grupo, terapia coletiva, hipnose e terapia de regressão de idade, técnicas de relaxamento, técnicas introspectivas de abordagem indireta e direta do inconsciente.

OBJETIVOS DO PROGRAMA

Através de técnicas profundas e relaxamento, dinâmicas e orientações, os participantes são conduzidos para a descoberta interior e superação dos traumas, conflitos, complexos e neuroses que dificultam uma vida normal e com saúde mental. A abordagem introspectiva do inconsciente com Hipnose e Regressão de Idade irá trazer a consciência, as causas dos comportamentos ou das dificuldades atuais, como baixa autoestima, depressão, inadequação, ansiedade, angústia e fobias.

Local do Curso: Paróquia Rainha dos Apóstolos – Cascavel/PR - com estacionamento coberto e fechado. Data do Evento: 17, 18 e 19 de Julho de 2015.

Locais para informações e inscrições: renatoconsultoria@hotmail.com, tc.escola@hotmail.com (45) 9954-9717 ou albatormen@hotmail.com (45) 9901-6697.



Professor Renato de Oliveira, graduado em Filosofia pela Universidade do Sul de Santa Catarina - UNISUL, Pós-Graduado em Saúde Mental pela Universidade Luterana do Brasil - ULBRA. Especialista em Programação Neurolinguística - PNL. Foi diretor por 10 anos no Centro de Desenvolvimento Humano e Valorização da Vida - RS. Atualmente é Diretor do Instituto de Desenvolvimento Humano, Consultor, Instrutor e Palestrante com 25 anos de experiência. Instituto Brasileiro de Desenvolvimento Humano e Saúde Mental, Tubarão/SC.
E-mail: renatoconsultoria@hotmail.com

Reflexão

A lição da borboleta

Um dia uma pequena abertura apareceu em um casulo. Um homem sentou-se e observou a borboleta por várias horas e pensou: como ela se esforça para fazer com que seu corpo minúsculo passe através daquele pequeno buraco! De repente, o homem percebeu que a borboleta parou de fazer qualquer movimento. Não havia progresso na sua luta. Parecia que já tinha lutado demais e não conseguia vencer o obstáculo.

Então, o homem resolveu ajudá-la. Pegou uma tesoura e cortou o restante do casulo. A borboleta saiu facilmente, mas ele percebeu que seu corpo estava murcho e suas asas amassadas. O homem continuou a observar a borboleta porque esperava que a qualquer momento as asas se abrissem e, firmando-se, pudessem suportar o peso do corpo. Mas nada aconteceu!

Ao contrário, a borboleta passou o resto de sua vida rastejando com o corpo murcho e as asas encolhidas. Nunca foi capaz de voar porque o homem, na sua gentileza

e vontade de ajudá-la, não compreendeu que era o aperto do casulo que fazia com que a borboleta se esforçasse e assim se fortalecesse para passar por meio da pequenina abertura.

Essa é a forma que Deus utiliza para fazer com que o fluido do corpo da borboleta chegue às suas asas, deixando-as fortes e resistentes o bastante para que possa livrar-se do casulo e voar.

Algumas vezes, o empenho é justamente o que precisamos em nossa vida! Se Deus nos permitisse passar pela vida sem qualquer obstáculo, nos deixaria incapazes. Não iríamos ser tão fortes como somos para suportar os momentos difíceis. Nunca poderíamos voar!

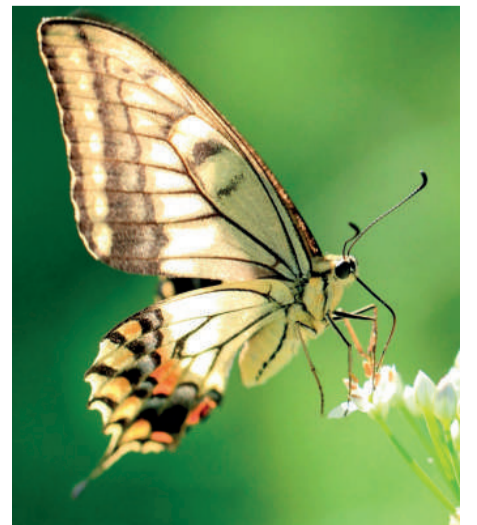

Pérola do dia

“Quem estuda e não pratica o que aprendeu, é como o homem que lavra e não semeia”.
Provérbio Árabe

Rose Bracht

social@oparana.com.br

Infame

Não entendo a classificação das pessoas. Se quebro uma cadeira com um soco, sou forte. Se quebro ao sentar nela, sou gordo.

Em destaque

Passando pelos últimos retoques para ser oficialmente apresentado à comunidade, o Teatro Municipal de Cascavel será palco na manhã desta segunda-feira da entrevista coletiva que o prefeito Edgar Bueno vai conceder à imprensa para divulgar o programa inaugural.



O espaço, vale ressaltar, será aberto na próxima sexta-feira, em solenidade que reunirá convidados para um coquetel, seguido da apresentação do espetáculo Don Quixote pela companhia Escola de Balett Bolshoi do Brasil, com patrocínio das Lojas Havan. No sábado haverá mais uma exibição do Balett Bolshoi com ingressos à venda para o público.

Em festa

Um dos grandes eventos realizados em Cascavel, o Baile de Aniversário da Associação Atlética Comecial, que emplaca 51 anos de fundação, vai reunir a sociedade no próximo sábado. A noite, animada pela Banda Show Fonte Luminosa, terá direito ainda a um requintado jantar. A festa promete.

Estante

O Teatro Municipal de Toledo será cenário do lançamento do livro “Folhas Secas”, do escritor Bruno Marcos Radunz. O autor estará autografando a obra em evento promovido pela Fundação Waldyr Becker às 19h30 da próxima quarta-feira.



Beleza pura: Cecilia Naja Vanin do Amaral, que comemorou ontem a estreia de idade nova, na lente de Rodrigo Vipych



Em acontecimento social, Michelle e Rafael Garcia, em flash de Arivonil Policarpo

Imped vel

O Evento Solidário que Ana Barreto e Rosana Kucinski realizam em prol das creches Estrela da Manhã, Jardim Floresta, Criança Feliz e Clarisse Paganini vai movimentar, de amanhã até quarta-feira o espaço NShow.

Os cascavelenses vão colaborar com a manutenção das entidades adquirindo preciosidades como tapetes, obras de arte, pratarias, objetos de decoração e artigos de griffes.



Quadro assinado pelo famoso pintor Juarez Machado, uma das obras do acervo do Evento Solidário

**ANTECIPAÇÃO TOTAL DA
RECEITA DO SEU CONDOMÍNIO**

COBRA
condomínios

(45) 3035-3553

www.cobracondominios.com.br

**Nosso
Café**

(45) 3035-3666

Quer ter sua foto publicada na coluna?
SAIBA COMO
Entre em contato pelo email social@oparana.com.br ou pelo telefone (45) 3321-1000

Aniversariantes

◆ **Domingo:** Milton Tomaz Tanaka, Gianni Carla Padovani, Edson Alves de Matos, Francisco Gemelli Dolejal, Satele Casarotto Ramalho, Rafael Cristiano Brugnerotto, Iria Somariva, Ari Buseti, Giovani Munaretto Bevilacqua, Walmir Fermiano Pereira, Saete Chiapetti, Luis Adenir de Faveri, Vania Breda Borghesan, Jeferson Pereira, Angelo Segalla.

◆ **Segunda-feira:** Deoclécio Adão Paz, Renata Rafael Lehnen, Valdecir Rodrigues, José Roberto Scadeni Machado, Sueli Nakadomari Dudek, Sérgio Vulpini, Roger Deivis Leite, Marisa Vanin, Guilherme Grummt, André Carlos Gottardo, Ivo Mecabo, Diego Augusto Bertipaglia, Elza Medina Piloneto, Edson Portes Olegini, Rodrigo Seixas Neto, Mariza Lemes.

Na passarela

O mulherio cascavelense vai conhecer as tendências da moda inverno 2015 no fashion show JL Trends Winter.

Os desfiles das coleções das lojas presentes no JL Shopping ocuparão passarela armada no piso L2 e serão realizados em duas récitas: amanhã e terça-feira, com início às 19h. Vale a pena conferir.



Heloise Bozzo Santos e Jaime Zeni marcando presença em festa produzida pela Amic Oeste-PR

Tom maior

Um dos eventos culturais de música instrumental mais tradicionais do País, o Cascavel Jazz Festival será realizado em sua décima oitava edição nos próximos dias 28 e 29, no Teatro Municipal.

Grupos de artistas consagrados já têm presença confirmada, como Regra Três, com o guitarrista Lupa Santiago, o baixista Sizão Machado e o baterista Bob Wyatt; o trombonista François de Lima e Quarteto; o pianista João Cristal, o contrabaixista Thiago Alves e o baterista Daniel Paula.

Mesa farta

Para o deleite dos bons de garfo, o roteiro gastronômico de Cascavel vai ganhar mais um ponto de referência para o jantar.

O Restaurante Doce Tempero, que Paulo Roberto Bacaro comanda com sucesso no horário do almoço, passará a abrir à noite a partir do dia 15. A casa vai funcionar no sistema a la carte e terá ainda um espaço pizza pub.

Rumo ao oriente

Mais uma comitiva de empresários paranaenses terá a chance de conhecer as oportunidades de parcerias do Japão, uma das principais economias do mundo. Eles poderão participar da 43ª Missão Econômica da Câmara do Comércio e Indústria e da 3ª Missão Cultural Científica e Tecnológica do Instituto Cultural Brasil-Japão, em viagem marcada para maio. Mais informações com Takao Koike pelo telefone 9972-4594.

PLASTIVEL
Indústria de Plásticos Cascavel Ltda
Sacos, Sacolas, Filmes Técnicos,
Embalagens Plásticas Personalizadas.
Fone/Fax:
45.3038-4358 / 3035-4360
9969 4414
www.plastivel.com.br
BR 277 KM 596
Cascavel - Paraná



Rosana Lopes recebeu amigas em charmoso almoço preparado com o objetivo de celebrar a amizade. Máximo não? Nas fotos, Eliane Pessali, Juliane Barzotto e a anfitriã



Adriana Doliwa, Regina Vieira, Rosana Lopes e Rafaela Pessali Gonçalves



Luciane Furtado, Jucerlei Bernardon, Cleo Dober e Rosana Lopes



Jessica Carozza, Gisele Rizzo e Rosana Lopes



Em festa que reuniu amigas da sociedade, o encontro de Luci Toso, Cleusa Ferla, Isabel Casarin e Jussara Michalski, na lente de Fernanda Camerini

Feira de...

Cenário da décima edição da Feira Rotary Fest Flores, que tem abertura marcada para o próximo dia 11, a Praça Wilson Joffre vai se transformar num belo jardim, acolhendo mais de 500 espécies diferentes da flora brasileira, além de diversas mudas frutíferas, plantas ornamentais, orquídeas e ervas medicinais.

... flores

Promovida pelo Rotary Club Cascavel Leste e SEFA, a feira estará aberta ao público com entrada gratuita até o dia 21, das 9h às 21h, e terá caráter beneficente. A renda obtida com a comercialização das flores e outros produtos será destinada a entidades assistenciais da cidade.

FOTOS: VINICIUS BRACHT

Ciranda social

Bodas de Pérola: comemorando 30 anos de casados, Adalberto e Suzana Castro Barbosa recebem familiares e amigos para o almoço de domingo.

◆ Em temporada de férias, Igor e Rejane Morais de Alencar passeiam em Buenos Aires.

◆ Mais de 300 pilotos estarão em Cascavel nos dias 11 e 12 disputando o Circuito RPC de Motocross, corrida que marca a abertura do Campeonato Paranaense da modalidade e a primeira etapa do Sul Brasileiro.

◆ Ana Lúcia e Jackson Müller aguardam para maio a primeira visita da cegonha.

◆ Aniversariante de hoje, Marcela, filha de Edgar e Jurema Carvalho, reúne a turma amiga ao sabor de um jantar.



Prioridades e metas da Fundação Rotária

O presidente eleito do Conselho de Curadores da Fundação Rotária, Ray Klinginsmith, apresentou as novas prioridades da Fundação aos governadores eleitos, durante a assembleia internacional.

As quatro novas prioridades visam expandir o trabalho do Rotary e projetar sua imagem pública. São elas: erradicar a pólio; fortalecer o conhecimento, engajamento e apoio financeiro dos rotarianos em relação à Fundação Rotária; aumentar a qualidade e o impacto dos serviços humanitários do Rotary através dos subsídios da Fundação e das seis áreas de enfoque, e fortalecer a imagem da Fundação e divulgar suas conquistas, especialmente os seus 100 anos de atuação e o sucesso do Pólio Plus.

Sobre o conceito de nosso Plano Estratégico, Ray expli-

cou que as novas prioridades têm metas mensuráveis que podem ser monitoradas anualmente. “Elas oferecerão mais continuidade e eficiência para que possamos seguir na direção estabelecida. São nestas metas mensuráveis que vocês devem concentrar seu trabalho”, enfatizou.

Uma das metas mais importantes é aumentar o número de clubes que participam fortemente da campanha “Todos os Rotarianos, Todos os Anos” em pelo menos 15% em todos os distritos. “Esta é uma meta desafiadora e mensurável, e pode ser facilmente alcançada se vocês se dedicarem e liderarem através de exemplo”. Ray, que foi bolsista do Rotary em 1961, também pediu que cada distrito financie pelo menos um bolsista com Subsídio Global.

Ray ressaltou que os cura-

dores sabem que o Rotary não pode continuar implementando projetos maiores e sustentáveis sem o crescimento dos clubes. Por isso, a nossa Fundação tem como objetivo desenvolver pelo menos duas iniciativas para reconhecer e promover a importância do aumento de nosso quadro associativo para os clubes e distritos. Durante décadas, tivemos um crescimento anual de 3% em nosso quadro associativo.

Ele concluiu o discurso com uma convocação: “Precisamos recuperar esse legado se quisermos ser ativos e dinâmicos. Nós oferecemos aos associados potenciais a oportunidade de enriquecer suas vidas e suas comunidades, e de usar nossa rede global para fazer do mundo um lugar melhor”.

(Por Ryan Hyland)

Você conhece nossa estrutura de programas?

Programas Especiais do RI – Pólio Plus é um programa especial do Rotary International e tem prioridade sobre os demais programas até a certificação da erradicação da doença.

Programas Estruturados - atividades aprovadas e estruturadas pelo Conselho Diretor de RI para clubes e distritos, possuem diretrizes. São eles: Interact, Rotaract, Núcleo Rotary de Desenvolvimento Comunitário (NRDC), Intercâmbio Rotário da Amizade, RYLA, Intercâmbio de Jovens, Rede Global de Grupos de Rotarianos – grupos formados por rotarianos com objetivo de compartilhar assuntos de interesse em nível internacional; Grupos de Companheirismo; Grupos Rotarianos em Ação.



O presidente da Comissão Distrital da Fundação Rotaria, Nevio Urio, e demais companheiros do Distrito 4640 em reunião de companheirismo



Promoção beneficente produzida pelo Rotary Cascavel União. Na foto, Maria Helena Wagner e Emilio Martini

Agenda Distrital 4640

11 de abril - Assembleia Distrital em Realeza – PR
11 de abril - Escolha do candidato a governador 2017/18 em Realeza
15 e 16 de maio - Conferência distrital em Guarapuava
4 a 6 de junho 2015 – Convenção Internacional em São Paulo



O governador assistente da área V, Marcio Blazius, e Leonilce, do Distrito 4640



Projeto Profissional desenvolvido pelo Rotary de Cascavel Sonhar, em parceria com o Sesi. Na foto, Cleon Carlos Bulhões, Henrique Pedro Bremm, Juliana Wolff Klug, Ledi Maria Oldoni Ferraz, Grasiela Antoniazzi Pukaleski, Joiceir Ferraz, Hercules Effgen e Radamés Medeiros

CONTROLSUL
CONSULTORIA EMPRESARIAL

Cascavel - PR |45| 3222-7860 | Curitiba - PR |41| 3618-9940
Maringá - PR |44| 3262-1595

www.controlsul.com

Leve

Sua Felicidade é nosso Estilo

Coluna Inside

by Vinicius Bracht Oliveira
inside@oparana.com.br

f www.facebook.com/insideopr @colunainside

#Curti!

"É só envelhecer um pouco para perceber que a beleza não está nos traços, mas nos laços."

Acessórios!

Quem é meu leitor assíduo sabe que sempre dou dicas de acessórios para os meninos, não é? Então vai lá: os terços da grife curitibana Guto Köech ainda fazem a cabeça dos famosos e de muitos meninos que gostam de andar na moda. Não conhece? Acesse /gutokoeh no Facebook e fique por dentro!

Pra rir!

Aproveitando a vinda da banda Pedra Letícia a Cascavel no próximo sábado, o vocalista Fabiano Cambota dará uma passadinha no Ecke Bar para um *stand-up comedy*. Segundo o que falam por aí, ele manda muito bem. Mais informações pelo telefone (45) 3223-9990.

Ansiedade!

A cidade toda está repercutindo a 12ª edição da festa que vai rolar na Bielle Club no próximo dia 11 - a White Party - com a presença do top DJ Gui Boratto, que volta ao *club* onde se destacou em Cascavel. Vista-se de branco e comemore em grande estilo. Mais informações em breve na coluna!

Imperdível!

Lembrando que falta uma semana para o show da dupla Jorge & Mateus, que movimentará o Parque de Exposições. Ingressos à venda no www.ticmix.com.br! Não deixe para a última hora!



Jackson Gondim

A bela Dani Maltauro curtindo a noite no Ministerio Club

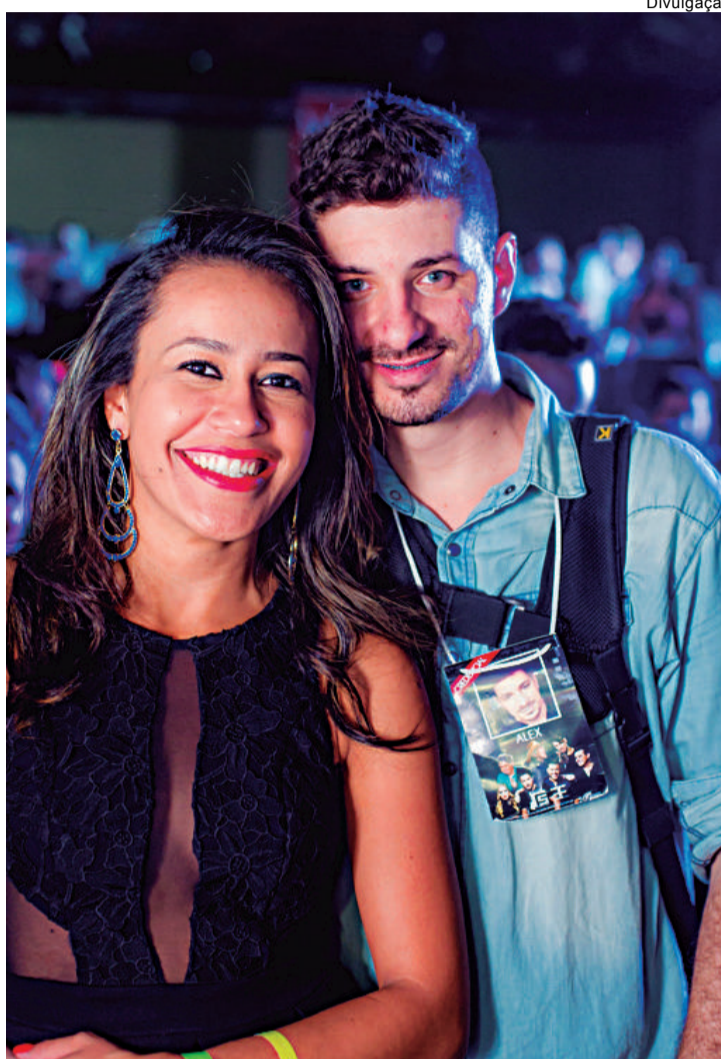

Divulgação

Lu Ferreira e Alex Garcia, no Festival 3 Fronteiras de Foz do Iguaçu



No Yuu, os amigos Rubem Borges e Mirella Mareze, by Vinicius Bracht Oliveira



GUILHERME VIEIRA

Os DJs Junior Helte e Fabricio Hutner, no Banggai, em flash de Guilherme Vieira

Happy Bday!

Hoje o dia é deles: Pollyana Syka, Thiago Marques, Gircelly Kreuz, Ana Paula Feiden, Robson Mackie e Anderson José Santos. Amanhã o dia será deles: Luan Carlos, Fabio Theodoro, João Paulo Pokka, Juliana Matias, Ancelmo Maia e Alessandra Vicente. Sucesso e muitas felicidades!!

Hoje tem...

... promoção de 50% em todo o cardápio de comidas no Banggai! Chegue cedo, pois a casa fica cheia rapidinho.



Em momento de descontração, o casal Eduardo Piovesan e Brenda Tesluk, by Jackson Gondim

História

O começo do capitalismo no Paraná

Controle da sociedade, estruturação dos caminhos, organização do comércio da madeira e combate aos índios

Os vibrantes acontecimentos que se desenrolam entre a Europa, a Amazônia, o Rio de Janeiro e o Sul do Brasil durante a era napoleônica ocorrem quando no Paraná as preocupações se concentram na me-

lhorias dos caminhos das tropas entre o Sul e São Paulo. Tem início assim a organização da estrutura para o desenvolvimento capitalista na região.

A Real Junta da Fazenda paulista comunicou à Câmara de Paranaguá no início de 1801 que o capitão Ignácio de Sá Souto Maior, ligado à família do patriarca Lourenço de Andrade, e seu sócio, o tenente Francisco José de Carvalho, haviam arrematado o Contrato do Cubatão Geral.

A cobrança de pedágio pela passagem das tropas, criada pelos jesuítas, mantinha-se sob o controle dos primeiros capi-

talistas paranaenses. Eles agora dominavam a cobrança de pedágio sobre todo o movimento de tropas e cargas entre o Litoral e os Campos Gerais sob o compromisso de melhorar as vias de comunicação.

Também a estrutura empresarial de comercialização dos recursos naturais no Paraná avança nesse início do século XIX com a extração e exploração de madeiras de lei no litoral, exportadas principalmente para o Rio de Janeiro, Bahia, Montevidéu e Rio Grande do Sul, pelo porto de Paranaguá (Antônio Carlos Zani, *Arquitetura de Madeira:*

Reconhecimento de uma Cultura Arquitetônica Norte-paranaense - 1930-1970).

O controle luso-paulista, fator que disciplina o desenvolvimento inicial do capitalismo no Paraná, ganhou um impulso decisivo sob o governo de Antônio Manuel de Melo Castro e Mendonça – o *Pilatos* – que comandou São Paulo entre 1797 e 1802.

Com Mendonça, o que hoje é o Paraná começou a ser mais bem conhecido e planejado, porque sua gestão, ao virar o século, organizou 24 mapas com dados minuciosos sobre a composição social da Capi-



Maneco Pedroso: ocupar a Missão de São Miguel definiu a conquista brasileira

tania de São Paulo (1800) e sobre a realidade e o potencial da economia (1801).

Guerra na Europa altera mapa sul-americano

Quando soube que Portugal e Espanha estavam novamente em guerra, em junho de 1801, o paranaense Manuel dos Santos Pedroso, o *Maneco Pedroso*, tratou de ir à luta para expulsar os espanhóis do território dos Sete Povos das Missões, onde tinha propriedades.

A ação foi apoiada de imediato pelo governador gaúcho, o militar, engenheiro e geógrafo português Sebastião da Veiga Cabral (1742-1801), por seus comandantes militares – coronel Manuel Marques de Souza e tenente-coronel Patrício Corrêa da Câmara –, líderes estancieiros e guerrilheiros como Borges do Canto e José Castro Morais, dentre outros.

A expulsão dos castelha-

nos da região se completou em 13 de agosto, com a tomada de São Miguel, a antiga capital das Missões Orientais. “Foram, viram, venceram; voltou novamente a ser lindeiro o Rio Ibicuí”, escreveu Capistrano de Abreu.

“A notícia oficiosa da declaração de guerra foi recebida na capital do Rio Grande do Sul em 15 de junho de 1801, por meio de uma embarcação vinda da Baía, cidade onde a corveta portuguesa *Andorinha* tinha aportado pouco tempo antes, informação que foi confirmada no dia 22 por uma outra embarcação vinda de Pernambuco” (Manuel Amaral, *As Campanhas no Brasil*).

Maneco Pedroso e seus guerrilheiros ignoravam, porém, que mais de uma semana antes de chegar ao Sul a notícia

da declaração de guerra, Portugal em 6 de junho de 1801 se viu obrigado a assinar um compromisso de paz com a França, que pretendia obter a livre navegação do Rio Amazonas em igualdade com a Inglaterra. Era o Tratado de Badajoz.

Só em 17 de dezembro de 1801 chegaria ao Sul um ofício do novo vice-rei do Brasil, Fernando José de Portugal e Castro (1752-1817), o Marquês de Aguiar, datado de 27 de novembro, comunicando a proclamação da paz em Portugal após a retificação do Tratado de Badajoz, pactuada em 29 de setembro desse ano. Aguiar assumira as funções de vice-rei em 14 de outubro de 1801.

Ação ousada moveu a fronteira

A informação sobre o fim do conflito na Europa só chegou à frente de batalha missioneira em 24 de dezembro, sem conseguir impedir que as ações militares de Maneco Pedroso e da guerrilha brasileira definissem contornos mais amplos para as fronteiras até então muito imprecisas do Sul brasileiro, onde o contrabando de gado imperava.

No fim, tomar os Sete Povos das Missões foi uma compensação ao tratado que custou muito caro aos portugueses: o príncipe João perdeu Olivença para a Espanha, em litígio que até hoje ainda perdura, e a Guiana para a França, na mais importante conquista napoleônica na América do Sul.

A França tentou sem sucesso, mais de uma vez, tomar conta de todo o Brasil. Nesse sentido, as pressões sobre João cresciam, até porque sua

esposa, a princesa espanhola Carlota Joaquina (1775-1830), queria que Portugal abandonasse os ingleses e se aliasse às forças de Napoleão.

A jovem Carlota formou um partido secreto com a intenção de declarar João incapaz de governar, como já havia acontecido com a mãe, Maria I, a Louca. Se assumisse o trono luso em lugar de João, Carlota seria a líder do maior império do mundo, constituído pela Península Ibérica e América do Sul.

Projeto semelhante, aliás, foi acalentado pelo chefe militar português, Marquês de Alorna, mas tendo como protagonista o próprio príncipe João, ao propor que ele se transferisse para o Brasil e governasse o novo grande império a partir do Rio de Janeiro.

(Fonte: Projeto *Livrai-Nos!*, Paraná, Tempo de Formação)

Queixas contra o “brabo gentio”

Parte da estratégia luso-paulista de controlar a política e a economia em estruturação no início do século XIX no Paraná colonial é urbanizar o poder, o que apresentou reflexos também no campo religioso. Foi o que se viu na controvérsia relativa à construção da Igreja Matriz de Castro:

“Tal episódio opôs, em 1801, o vigário e a Câmara local, representando dos interesses dos fazendeiros abonados; estes se uniram, revoltados com o tributo religioso imposto para a construção. Demonstravam não um descaso com a religião, mas a supremacia da fazenda que, além de unidade produtora, naquela época era o espaço para o convívio social e religioso, e por isso tinha sua própria capela onde os fiéis buscavam o conforto espiritual” (Carmencita de Holleben Mello Ditzel, *Manifestações Autoritárias – O Integralismo nos Campos Gerais*

[1932-1955]).

Além disso, a expansão do capitalismo requeria ocupar as áreas exploráveis ainda sob domínio indígena. Os índios resistiam bravamente às incursões das forças militares, manietadas pela fidelidade dos reis lusos ao papado, contrário à escravização e ao massacre dos índios. Maria I era uma católica fanática, mas o príncipe João teria outras influências.

Sem as amarras que prendiam os militares, obedientes a Lisboa e ao Papa, os grupos paramilitares dos latifundiários ousavam ocupar novas áreas enquanto clamavam por autorização real para promover “guerra justa” aos índios.

“A aparição deles se faz notar com o avanço das fazendas de criação para o Oeste, quando eles assaltam as fazendas e as tropas de muare que vinham do Sul. Em 1801, a Câmara Municipal de Castro pedia providências contra o bra-



A polêmica Igreja Matriz de Castro: o poder urbano se impõe ao rural

bo gentio que desde Lages, em Santa Catarina, até Castro, estão destruindo, matando e queimando, roubando e fazendo retirar os moradores de medo de seus insultos” (Brasil Pinheiro Machado, resposta ao professor Eduardo d’Oliveira França, *Anais do II Simpósio dos Professores de História do Ensino Superior*, 1962).

Calendário

5 de abril de 1925

Mesmo derrotadas, forças rebeldes da Revolução Paulista chegam ao Rio Cascavel (ainda não havia a cidade). Moradores de Foz do Iguaçu que fugiram da cidade temendo a revolução retornam aos lares.

5 de abril de 1985

Departamento de Economia Rural da Secretaria de Estado da Agricultura revela provas da descapitalização e proletarização dos pequenos produtores rurais. O drama dos agricultores foi uma das causas do fim da ditadura.

6 de abril de 1960

Tem início a concretagem do arco da Ponte da Amizade (Brasil-Paraguai).

6 de abril de 1967

Instala-se o Município de Assis Chateaubriand.

7 de abril de 1819

Fundação da cidade paranaense de Palmeira.

7 de abril de 1855

Criação do Arquivo Público do Paraná.

7 de abril de 1925

Coluna Prestes encontra em Benjamin (Céu Azul) revolucionários paulistas derrotados por Rondon em Catanduvas e celebra com eles o pacto de não-rendição.

8 de abril 1893

Decreto nº 1 aprova o regulamento do Serviço de Terras e Colonização do Paraná.

9 de abril de 1920

Lei estadual n.º 1.999 cria a Inspeção Geral do Ensino do Paraná.

10 de abril de 1871

Lei n.º 270 divide a Província do Paraná em três distritos de Obras Públicas (1. Distrito, Comarcas de Paranaguá e Curitiba; 2. Comarcas do Príncipe e Castro; 3. Comarca de Guarapuava, ou seja, o Oeste e Sudoeste do Paraná).

10 de abril de 1907

Estado do Paraná entrega à empresa Iznardi, Alves e Cia a concessão para construir uma ferrovia ligando Guarapuava ao Rio Paraná.

10 de abril de 1957

Desaparece o livro de atas e a ordem do dia, inviabilizando a sessão da Câmara Municipal de Cascavel, ensejando um clima de tensão e ameaça no legislativo e nas ruas da cidade.

10 de abril de 1970

Comissão Técnica Mista da Ata do Iguaçu, Eletrobrás (Brasil) e Ande (Administração Nacional de Eletricidade, pelo Paraguai) celebram convênio para viabilizar a construção de Itaipu.

11 de abril de 1974

Criado o Corpo de Bombeiros da Polícia Militar em Cascavel, com o nome de 2.º Sub-Grupoamento de Incêndio.



Gêmeos correm na França

Os gêmeos Rodrigo e Ricardo Sperafico, de Toledo, disputam amanhã a etapa de abertura do Mundial de Grand Turismo em Nogaro, na França. A prova será em uma segunda-feira por ser feriado local. Já no próximo domingo eles estarão em Monza, na Itália, para a 2ª etapa, defendendo as cores da equipe BMW Brasil.

Stock Car na Páscoa

Os amantes do automobilismo não ficarão sem emoções neste Domingo de Páscoa. A Stock Car terá a disputa da 2ª etapa da temporada hoje no circuito de rua de Ribeirão Preto, no interior de São Paulo. Será a primeira etapa de rodadas duplas da temporada. A primeira corrida terá a largada às 11h, com 40 voltas e a segunda, com 22 voltas, às 12h30.

Vinicius começa bem a temporada

O Campeonato Metropolitano de Marcas de Cascavel começou no último domingo com boas surpresas. Entre aqueles que brilharam está o cascavelense Vinicius Fagundes Koppenhagen, que conquistou o segundo lugar na categoria Marcas B competindo com um Corsa. Segundo Vinicius, com o novo regulamento o carro ficou competitivo. E motor feito pelo preparador João Caus teve excelente performance. “É bom começar a tempora-

da com um bom resultado. Foi uma homenagem a meu pai Leônidas Fagundes, que estava internado com suspeita de dengue. Agora é pensar na prova do dia 3 de março, quando outro bom resultado pode me render a liderança do campeonato”, afirma Vinicius, que está na vice-liderança da categoria Marcas B com 28 pontos, 12 a menos que o líder Anderson Portes, vencedor da prova do último domingo.



Vinicius Fagundes Koppenhagen, com um Corsa, foi uma das boas surpresas da abertura da temporada

Rali Paraná

Estão abertas as inscrições para a segunda etapa do Rali Paraná/Campeonato Paranaense de Rali de Regularidade 4x4. A prova será disputada no próximo dia 8, em Apucarana, e os pilotos podem se inscrever pelo site oficial: www.rallyparana.webnode.com. Mais informações pelo e-mail rallyparana@hotmail.com ou pelo telefone (43) 9916-0031.

Fechado

Depois do feriado da Sexta-Feira Santa, quando ficou fechado, o Kartódromo Delci Damian terá um Domingo de Páscoa agitado. Os pilotos vão aproveitar para intensificar a preparação para a 2ª etapa do Campeonato Sul-Brasileiro de Kart, a ser disputada no próximo dia 18, em Foz do Iguaçu.

Sprint Race

Depois das duas primeiras etapas disputadas no Autódromo de Tarumã, no último fim de semana, em Viamão (RS), não houve repetição. Foram quatro vencedores em quatro possíveis resultados: Billy Zonta e Gustavo Martins na categoria PRO e Osman Didi e Kau Machado na categoria GP.

Beto Haus satisfeito com a performance do novo carro

Mesmo com pequenos problemas mecânicos, que só lhe permitiram conquistar o sétimo lugar da categoria Marcas N na abertura do Campeonato Metropolitano de Marcas de Cascavel, disputada no último domingo no Autódromo Zilmar Beux, o cascavelense Beto Haus ficou satisfeito com a performance de seu novo carro, um Gol.

Segundo ele, por ser a primeira prova do carro o seu desempenho foi satisfatório. “Normalmente, as primeiras corridas de um carro são



Beto Haus estreou novo carro e novos patrocinadores no Metropolitano de Marcas

problemáticas. Mas pudemos andar bem e marcar pontos. Agora é seguir no seu desenvolvimento e buscar melhores resultados nas próximas etapas”, afirma Beto.

Muggiati inicia preparação para o Brasileiro

O paranaense José Luiz Muggiati Neto é um dos cotados à vitória na categoria Júnior Menor na 2ª etapa do Campeonato Sul-Brasileiro de Kart, a ser disputada no próximo dia 18, em Foz do Iguaçu. Ele foi o segundo colocado na etapa do Beto Carrero, mas divide a liderança do campeonato com o catarinense Stefano Martins. Cada um tem 20 pontos.

Além de buscar a liderança isolada do campeonato, Muggiati iniciará em Foz e sua preparação para o Campeonato Brasileiro de Kart, que este ano chega à 50ª edição. A competição será disputada no Kartódromo do Velopark, em



Muggiati é um dos cotados para vencer o Sul-Brasileiro em Foz do Iguaçu

Nova Santa Rita (RS), onde ele irá treinar logo após correr em Foz.

O circuito da cidade das Cataratas traz boas lembranças a Muggiati. Na única vez que competiu lá ele venceu uma etapa válida pelo Campeonato Paranaense, ainda na categoria Cadete.

Venha correr em uma pista de verdade



Reservas: (45) 9813-6612
reservas@lagokartoutdoor.com.br
Kartódromo de Cascavel - PR



MECÂNICA

PEDRO LECHETA

REI DA REGULAGEM INJEÇÃO E CARBURADOR

Fones (45) 3223-8021
3038-8022

Rua Barão do Cerro Azul, 654 Cascavel/PR

mjs Telecom

CONTRATA-SE

SUPERVISOR COMERCIAL PARA VENDA DE TELEFONIA MÓVEL

• Ensino médio completo | • Experiência: 6 meses | • Salário R\$ 1.200,00 + vale alimentação + comissão

Horário: Segunda - Sexta: 09:00 às 18:00 / Sábado 09:00 às 13:00

Interessados enviar curriculum para suportevivo@mjsinformatica.com.br



ATLAS ferro velho

Comércio de sucatas, eixos, tubos, chapas, cantoneiras, nylon, bronze, etc.

BR 277 - KM 591
F: (45) 3224 - 3255

Itaipu água mineral

DISK ÁGUA
(45) 3226 0544

COMPOSTO DE ERVA MATE

FOLHA VERDE

Fone: (45) 3224-3435
melmate@uol.com.br



Ainda tem time interessado em Adriano

Mesmo sem pisar nos gramados há quase um ano, Adriano Imperador pode ir parar no futebol dos Estados Unidos. O atacante de Flamengo e São Paulo recebeu uma proposta para atuar no Fort Lauderdale Strikers, que tem Ronaldo Fenômeno como um dos proprietários e o ex-flamenguista Léo Moura como lateral-direito. Nas conversas iniciais, Adriano teria pedido 200 mil dólares por mês (cerca de R\$ 630 mil).

Santos de olho no caso Fabrício

Os advogados do Inter já concluíram o parecer sobre o caso Fabrício. O documento, que apresenta possibilidades e riscos de cada uma das alternativas, será apresentado ao presidente Vitorio Piffero, que tomará a decisão e anunciará amanhã o futuro do jogador. De olho no veredito está o Santos, interessando em contar com o lateral-esquerdo em seu elenco.

Paranaense

FC Cascavel tenta não fazer seu último jogo no Olímpico

Cascavel – Campeão da Segundona, bem recebido pelo público e invicto em casa. Assim o FC Cascavel iniciou o ano de 2015 e assim quer seguir neste domingo, dia no qual recebe o Coritiba para o primeiro jogo entre as equipes pela fase de quartas de final do Campeonato Paranaense. O duelo está marcado para as 16h, no Estádio Olímpico Regional.

O confronto coloca frente a frente a melhor e a oitava campanhas da primeira fase do Estadual, no jogo mais desequilibrado desta etapa de mata-mata. Enquanto o Coxa venceu oito partidas e marcou 17 gols para ter o melhor ataque da competição, o FCC venceu apenas três jogos e marcou só sete gols. A campanha casca-

velense teve como ponto forte o fator casa. Diante de seu torcedor o time está invicto, com três vitórias e dois empates, e um detalhe: não sofreu um gol sequer no Olímpico. Já a campanha do Coritiba contabiliza apenas dois gols marcado fora de casa, na vitória por 2 a 1 sobre o Nacional, em Rolândia.

Com o principal objetivo da temporada já alcançado - garantir permanência na elite do Paranaense -, o FC Cascavel tenta agora fazer história e vencer o Coritiba no primeiro jogo no Olímpico da história do confronto, iniciada com derrota por 3 a 1 no Couto Pereira na fase classificatória deste campeonato. Caso triunfe hoje, o time aurinegro

OUTRAS PARTIDAS

A fase de quartas de final do Paranaense terá outros dois jogos hoje: Foz do Iguaçu x J. Malucelli e Londrina x Maringá, ambos às 16h. Em Foz, o Azulão tenta se manter invicto diante de seu torcedor e surpreender outro time da capital, após triunfar sobre o Trio de Ferro na primeira fase. Já no Norte do Estado a versão atual do Clássico do Café marca também o reencontro entre os finalistas do ano passado, quando o Tubarão levou a melhor sobre a Zebra. Na luta contra o rebaixamento, as quatro equipes do quadrangular do descenso iniciam hoje os jogos decisivos pela permanência na elite. A rodada terá Rio Branco x Nacional, às 16h, e Atlético x Prudentópolis, às 18h30.

repetirá um feito que apenas o extinto Cascavel Esporte Clube conseguiu na cidade: vencer o alviverde diante da torcida cascavelense, fato ocorrido no Estadual de 1992, portanto há mais de 20 anos. O certo é que, independente-

mente do resultado deste domingo, as equipes voltarão a se confrontar quarta-feira, às 19h30, no Couto Pereira, pelo jogo de volta das quartas de final. Por ter campanha superior, o Coritiba joga por dois empates para avançar à semifinal.

TOLEDO TENTA EMBALAR NA SEGUNDONA

Após se recuperar na Segundona 2015 com uma vitória em casa por 1 a 0 sobre o Cianorte, o Toledo CW volta a campo hoje para tentar embalar na competição. Às 15h30, pela 5ª rodada, desafia o Batel em Guarapuava. O time toledano é o quarto colocado com sete pontos, enquanto a equipe guarapuavana ocupa a sexta posição com três pontos. O líder é o Paranavaí com 12 pontos e 100% de aproveitamento. O Vermelhinho desafia o Apucarana hoje, também às 15h30. Os demais jogos da rodada, hoje, são: PSTC x P. Londrinense, às 11h, e Pato Branco x Cianorte, às 16h. Já Andraus x Francisco Beltrão fechará a rodada amanhã, às 15h30.



Cascavel recebe grão-mestre mundial do Krav Maga

Cascavel – Dono da graduação mais alta da modalidade, o grão-mestre de Krav Maga (Arte Marcial Israelense para Defesa Pessoal) Yaron Lichtenstein estará em Cascavel nesta semana. De quinta a domingo ele irá ministrar um curso especial para os alunos da Escola Bukan de Krav Maga e contará com a participação de alunos e instrutores de todo o Paraná. O curso será realizado na Academia Spartacus, localizada na Rua Paraná, 3385, e terá como conteúdo técnicas de defesa pessoal e aprimoramento de socos e chutes.

O Krav Maga foi criado por Imi Lichtenfeld como mecanismo de enfrentamento às duras agressões sofridas pelo povo israelense ao término da Segunda Guerra Mundial, e ao longo dos anos foi sendo aperfeiçoado. “O principal

objetivo é dar ao indivíduo condições de se defender quando sua integridade está em risco”, explica o instrutor Rodrigo Rodrigues. Atualmente, o Yaron tem a graduação mais alta reconhecida por Imi: faixa preta nono Dan, título recebido no dia 1º de agosto de 1994 diretamente de Imi Lichtenfeld. Ele participou da criação, junto com Imi, da primeira escola de Krav Maga em Israel, chamada Bukan. Por ter sido um dos 10 alunos que receberam a faixa preta de Imi, ele ministra a arte como foi criada, sem modificá-la, sendo o único no mundo a seguir as 15 regras do Krav Maga e ter, até os dias de hoje, todo o material escrito pelo próprio Imi Lichtenfeld.

Israelense Yaron tem a mais alta graduação do Krav Maga

panorama esportivo

Alternativa

Ideia já levantada há alguns anos, principalmente pelas equipes do interior, a criação de uma liga estadual de clubes agora ganha o apoio do Trio de Ferro da capital. Atlético, Coritiba e Paraná articulam uma intervenção na Federação Paranaense de Futebol e estão dispostos a pôr em prática a ideia. A revelação foi feita pelo presidente do Furação, Mario Celso Petraglia, em entrevista à ESPN Brasil. “Estamos pensando em uma liga. Criamos uma associação há alguns anos [a Futpar] e agora nos reunimos de novo e estamos tentando mudar a Federação. Os três grandes da Capital estão liderando uma conversa para a formação da liga”, afirmou Petraglia.

Outro lado

Ciente da afirmação do mandatário atleticano, a Federação Paranaense de Futebol fala em “democracia” para a criação de uma nova liga, mas não crê que a ideia seja bem vista pela CBF nem que tenha adesão maciça dos times do interior. A opinião parte do vice-presidente da entidade, Evandro Rogério Roman. Lembrando que J. Malucelli, Londrina, Foz do Iguaçu, FC Cascavel, Paranavaí, Cianorte, Junior Team, PSTC e Toledo votaram na candidatura do presidente eleito Hélio Cury.

Amador

A comunidade toledana conta os dias para conhecer o campeão do 15º Campeonato Listão de Futebol 7 Masters Classe 1975. A final da tradicional competição para atletas veteranos será terça-feira entre as equipes M.A.S. Representações/Gafuri Mat. Construções e ADM Engenharia/Vanzella Auto Peças. O jogo começará às 19h15, no Toledão.

Árbitros

A Federação Paranaense de Basketball promoverá em Cascavel, na próxima semana, um curso para formação de árbitros de basquete. O investimento é de R\$ 100 para acadêmicos e R\$ 150 para os demais interessados. As aulas serão das 19h30 às 22h30 no dia 10 (sexta-feira), das 8h às 18h30 no dia 11 (sábado) e das 8h às 12h30 no dia 12 (domingo), totalizando 20 horas. As inscrições podem ser feitas até quarta-feira e mais informações podem ser obtidas com Alceu Martins Júnior, pelo telefone (45) 9942-4177.



Viaje com a NORDESTE, muito mais Conforto, Segurança e Pontualidade para você.



■ AGÊNCIA DE PASSAGENS: (45) 3226-5231

■ CARGAS E ENCOMENDAS: (45) 3223-7675

■ NORDESTE TURISMO: (44) 3518-4016

Compre sua passagem on-line e pague em até 10x sem juros com seu cartão Visa ou Master. www.expnordeste.com.br



FEIRÃO DE
FÁBRICA
TOYOTA

/DOPPS

**ETIOS HATCH X**

Direção Elétrica | Ar-Condicionado

50% DE ENTRADA +

60X de **R\$ 480,00****+ IPVA GRÁTIS E R\$ 1.000,00 EM ACESSÓRIOS****TODA LINHA HILUX** COM PREÇO DE**NOTA FISCAL
DE FÁBRICA****TOYOTA***Zeni Motors*

Av. Brasil, 2255 - (45) 3218-8181 - Cascavel/PR

Av. Costa e Silva, 1555 - (45) 3025-9000 - Foz do Iguaçu/PR

Av. Parigot de Souza, 3653 - (45) 3379-6600 - Toledo /PR

**Todos juntos fazem um trânsito melhor.**

Oferta válida para veículos faturados até 06 de abril de 2015 em toda a rede de Distribuidores Toyota do Estado do Paraná: Etios X Hatch com bônus de R\$ 1.000,00 (mil reais) em acessórios para todos os clientes que comprarem um Toyota Etios X. E ainda: Etios Hatchback X 1.3 FLEX 16V 5P MEC, ano/modelo 2015 à vista R\$ 39.950,00 (frete incluso) com IPVA 2015 grátis ou financiado com o Banco Toyota nas seguintes condições: CDC (Crédito Direto ao Consumidor), pessoa física, com entrada de R\$ 19.975,00 (50,00%) e 60 prestações fixas de R\$ 480,00. Primeira parcela com vencimento para 30 dias. Taxa de Juros pré-fixada de 0,99% ao mês, equivalente a 12,54% ao ano + IOF (Imposto sobre Operações Financeiras) no valor de R\$ 651,03. Valor total a ser financiado de R\$21.699,12 (IOF + Registro de contrato base Estado SC no valor de R\$ 98,09 e Cesta de Serviços no valor de R\$ 575,00 e Tarifa de Confeção de Cadastro para início de Relacionamento no valor de R\$ 400,00 inclusos no total Financiado). Primeira parcela com vencimento para 30 dias. Custo Efetivo Total (CET) de 16,76% ao ano. Valor total a prazo de R\$ 28.800,00. Crédito sujeito à análise e aprovação. ERC Banco Toyota (Equipe de Relacionamento com o Cliente) 0800 016 4155 ou envie um e-mail para erc@bancotoyota.com.br. Ouvidoria Banco Toyota (somente após atendimento pelo ERC): 0800-772-5877. Toda linha Hilux, ano/modelo 2015/2015 com preço de nota fiscal de fábrica para pagamento à vista (frete incluso). Na categoria de veículos compactos e médios, o Etios nas versões hatch 1.3 (16V DOHC T-Flex) e 1.5 (16V DOHC T-Flex) possui nota A no Programa Brasileiro de Etiquetagem entre os veículos com o menor consumo de combustível da categoria em 2015. O Etios hatch 1.3 apresentou o seguinte consumo – etanol/urbano: 8,5 km/l; gasolina/urbano: 12,5 km/l; etanol/estrada: 9,0 km/l; gasolina/estrada: 13,0 km/l. O Etios hatch 1.5 apresentou o seguinte consumo – etanol/urbano: 8,5 km/l; gasolina/urbano: 12,4 km/l; etanol/estrada: 8,9 km/l; gasolina/estrada: 13,4 km/l. Valores de referência medidos em laboratório, conforme NBR 7024, com ciclos de condução e combustível-padrão podendo não corresponder ao consumo verificado com o uso do veículo, que depende das condições do trânsito, do combustível, do veículo e dos hábitos do motorista. Valores de referência medidos em laboratório, conforme NBR 7024, com ciclos de condução e combustível-padrão podendo não corresponder ao consumo verificado com o uso do veículo, que depende das condições do trânsito, do combustível, do veículo e dos hábitos do motorista. Para saber mais, consulte sempre o manual do proprietário e os sites: www.inmetro.gov.br e www.conpet.gov.br. A Toyota oferece 3 anos de garantia de fábrica, sem limite de quilometragem para uso particular e, para uso comercial, 3 anos de garantia de fábrica ou 100.000 km, prevalecendo o que ocorrer primeiro. Consulte o livrete de garantia ou www.toyota.com.br para mais informações. As ofertas deste anúncio não abrangem os veículos adquiridos em Vendas Diretas com Isenção de Impostos. Esta promoção não é cumulativa com outras promoções vigentes.

Imobiliário

01 - O Paraná Domingo, 5/4/2015

imobiliario@oparana.com.br

Horário para envio do Caderno Imobiliário:

◆ Até as 12h de terça-feira, para alterar para quarta-feira;

◆ Até as 12h de sexta-feira, para alterar para domingo.

e-mail: imobiliario@oparana.com.br



A nossa preocupação não é só com seu imóvel.

HORÁRIO DE ATENDIMENTO

Seg. a Sex. das 8h30 às 18h30 / Sáb. das 8h30 às 12h30

WWW.IMOBILIARIAVALENCIA.COM.BR

VALENCIA
SOLUÇÕES IMOBILIÁRIAS

VENDAS

APARTAMENTOS

RS 110.000,00 Bonsai III, Centro, R. Belém 2 Quartos, BWC Social, 1 Área de Serviço, 1 Garagem Coberta, 1 Sala Conjugada com Cozinha, 1 Sacada Ampla
RS 135.000,00 Vega II, Cancelli, R. Belem 2 Quartos, Sacada, BWC Social, Cozinha Mobiliada com Área de Serviço, Garagem Coberta
RS 140.000,00 FAG R. João Kuloski, suíte, sala, coz e garagem.
RS 160.000,00 Res Florença, Santa Cruz, R bororós c/ 03 qtos, bwc, sala e coz conjugada, jardim de inverno, quintal e vaga de garagem.
RS 190.000,00 Res Munique, Neva, 2 Quartos, BWC Social, Sala 2 Ambientes, Cozinha, Área de Serviço, Garagem Coberta
RS 200.000,00 Ed Garden Club, Cancelli, R. Alberi Antonio Richard Suíte, 2 Quartos, BWC Social, Sacada com Churrasqueira, Cozinha Semi-Mobiliada, Área de Serviço, Vaga de Garagem
RS 378.673,34 Ed. H. Rieger, Centro R. Presidente Bernardes, suíte, 02 qtos, bwc, sl c/ sacada, coz área de ser, 02 garagens, ainda em construção.
RS 358.343,75 Ed Delucci Residence, Centro, 1 suíte, 2 qtos, bwc, sala 02 amb, coz c/ espaço gourmet e churrasqueira, lavanderia, sacada técnica, 02 garagens.
RS 530.000,00 Ed. Azzurro Centro, R. Grande do Sul c/ suíte c/ sacada, 02 qtos c/ sacada, coz c/ churrasqueira, coz e área de serv, lavabo.
RS 600.000,00 Ed Pedra Negra, R. Recife, Suíte Master, 2 Qtos, Sala de TV, 1 Sala 2 Ambientes, Coz, Área de Serv, 2 BWC, 2 garagens
RS 830.000,00 Ed Elegance Centro, R. Mato Grosso, Suíte c/ closet, 02 qtos, sala de estar e jantar integrados, coz, espaço gourmet e lavanderia
RS 880.000,00 Abraham Lincoln, Centro, R. Natal, suíte máster, suíte, sala c/ 02 amb, c/ sacada e churrasqueira dep e 02 garagens
RS 900.000,00, Ed Rosemount, R. Pernambuco, Suíte c/ hidro, 2 suítes, qto, sala 02 amb c/ sacada e churrasq, sl de jantar, coz, bwc social, area de serv e 3 garagens,
RS 1.600.000,00 Ed Excellence, Centro, R. Minas Gerais 1 Suíte Master, 3 Suítes, 1 Sala Social, 1 Sala de Jantar, 1 Cozinha, 4 Garagens
RS 7.084.000,00 Sea's Palace, Balneário Camboriú SC, 3 Suítes com Hidro, 4 Garagens, Espaço Gourmet com Churrasqueira

CASAS E SOBRADOS

RS 170.000,00 Periolo, R. Copacabana, 02 qtos, bwc social, sala 02 amb, coz e garagem.
RS 215.000,00 Santa Felicidade, R. Capitão Geraldo de Oliveira, casa c/ 03 qtos, sala de TV, cozinha, lavanderia, 02 bwc c/ box e garagem coberta.
RS 230.000,00 Floresta, R. Mutum, casa c/ suíte, 02 qtos, sala 2 ambientes, cozinha, área de serviço com churrasqueira e 2 vagas de garagem!
RS 315.000,00 Santa Cruz, R. Tupiniquins, c/ suíte c/ closet, 02 qtos grandes, bwc, 2 sala, coz e 3 garagens.
churrasq c/ 2 garagens.
RS 420.000,00, Centro R. Santa Catarina, Suíte com Closet, 2 Quartos, BWC Social, Sala 2 Ambientes, Lavabo, Cozinha Mobiliada, Área de Serviço, Espaço Gourmet com Churrasqueira, 2 Garagens
RS 480.000,00 Floresta, R. Papagaios, dono vende a propriedade e os dois comércios, caso queira só o imóvel,
RS 480.000,00 Fag, R. Plácido Mascarello c/ suíte c/ hidro, 03 qtos, bwc, sala TV, sala de jantar,, coz planejada,, garagem, portão eletrônico,, quintal e jardim grandes.
RS 530.000,00 Maria Luiza, Jayme Duarte Leal, Suíte, 03 qtos, bwc social, sala social, sala de jantar, cozinha semi- mobiliada, lavabo, espaço gourmet c/ churrasqueira e 03 garagens cobertas
RS 565.000,00 Country, R. Di cavalcanti, Suíte, Sacada, 2 Quartos, BWC Social, Sala 2 Ambientes, Cozinha, Área de Serviço, Lavabo, 2 Garagens Coberta, Espaço Gourmet com Churrasqueira, Quintal
RS 600.000,00 Porto Seguro, R. Idelfonso pinto da luz, suíte, 2 qtos, lavabo, bwc, sala coz, sl de festas, quintal e garagem.
RS 600.000,00 Parque Verde, R. Terezina, Suíte, qto c/ sacada, qto, bwc, sala de tv, 01 sala 02 ambientes, cozinha, area de serviço churrasqueira c/ área de festas, e 02 garagens coberta.
RS 620.000,00 Tropical, R. Jequitiba casa c/ suíte, 03 qots, sala social, sala de jantar, bwc social, cozinha mob, area de serv, 05 garagens, edícula c/ churrasqueira, qto e bwc.
RS 625.000,00 Parque Verde, R. Fortaleza, sendo 3 suítes c/sacada, dessas a da frente máster e as outras duas com closet, lavabo, 2 slas,

coz, portão eletrônico, jd de inferno 2 vgs de garagem e área de lazer.
RS 650.000,00 Tropical, R. Guaira Suíte, 2 Quartos, BWC Social, Sala com Sacada, Cozinha Mobiliada, Área de Serviço, 3 Garagens Coberta, Espaço Gourmet com Churrasqueira, Piscina.
RS 680.000,00 Tropical, Erva Mate Suíte, 2 Quartos, BWC Social, Sala 2 Ambientes, Cozinha Mobiliada, Espaço Gourmet com Churrasqueira, BWC Social, Área de Serviço, Dependência de Empregada, 2 Garagens, Quintal nos fundos, Piscina
RS 730.000,00 Neva, R Cassiano Jorge Fernandes c/ suíte, 02 qtos, sala c/ sacada, bwc social, lavabo, sala 02 amb, coz mob, área de serv, 02 garagens cobertas edícula c/ churrasq e piscina
RS 745.000,00 Tropical, R. São Luis 1 Suíte, 2 Quartos, BWC Social, 2 Salas 2 Ambientes, Cozinha, Espaço Gourmet com Churrasqueira, BWC Social, 1 Quarto, Área de Serviço, Quintal nos fundos
RS 750.000,00 Neva, R. Olivio Kucinski Casa com 180m²; 1 suíte ampla, 02 quartos, sala com 2 ambientes, cozinha, churrasqueira, lavabo, área de serviço, despensa, garagem coberta para 3 carros, garagem descoberta para 2 carros
RS 750.000,00 Centro, R. Vitória Casa ampla em localização privilegiada, com uma 1 suíte e 3 quartos, cozinha, copa, BWC, edícula com churrasqueira, 2 quartos, BWC. 1 Garagem coberta e 3 vagas descobertas

TERRENOS

RS 215.000,00 Cataratas, R. Estanislau Chervinski, Condomínio Jardim Botânico, lotes de 360 à 580m², 25.000m² de área de lazer, moderno e eficiente sistema de segurança.
RS 315.000,00 Vila Tolentino, R. Presidente Bernardes, 621,00 m² com projeto aprovado pela prefeitura para prédio de 15 aptos.
RS 363.968,00 Res Treviso, Fag, av Tito Mufatto, cond fechado, terreno c/ 598 m², excelente infraestrutura de lazer, ótima distribuição de lotes, segurança monitorada 24 hrs.
RS 380.000,00 Sta Felicidade, R Hercilio Barcello, 2 terrenos de esq totalizando 733 m², plano, local alto, excelente para moradia ou comercio.
RS 600.000,00 São Cristóvão R. Mato Grosso c/ 700m2 prox. ao Colégio Sagrada Família constrói até 06 pavimentos
RS 1.250.000,00 Fag, R. Anibal Curi, área de 2.160 m², sendo 3 terrenos juntos, prox ao centro.
RS 1.350.000,00 Cataratas R. Saldanha Marinho c/ 2.325m² de área c/ frente para 3 ruas independentes e barracão de 600 m², escritório e bwc.
RS 1.540.000,00 Sta Tereza do Oeste beira da BR 277, km 611 c/ 8.208m.
RS 2.100.000,00 BR 277, Amplo Terreno em área urbana com 54,67 de frente para a BR 277, nas proximidades do trevo de acesso ao bairro Cascavel Velho, fazendo divisa com o terreno da Coca-Cola, de frente para a churrasceria Portal.

ÁREA RURAL

RS 850.000,00 Chácara estrada do rio da paz c/ 5000m² e 3 casas.
RS 2.500.000,00 Chácara, Sta Teresa do Oeste, beira BR 277, km 611 area total 32.700 mts, incluindo 3 açudes pousada.
RS 5.500.000,00 Excelente área em frente a Ferroeste Cascavel, Tendo 87,90 m de frente a Br277 Km 532

SALAS COMERCIAIS

RS 500.000,00 BR 277, Colonia São João Esperança, Chácara com 30.250 m² com Casa principal com 3 quartos, banheiro, sala e cozinha, Casa para Caseiro, Casa para Depósito, Instalações para Chiqueiro, Instalações de Ordenha, Pomar, Parreral, Espaço projetado para açude com respiro.
Praticamente 1,5 Alqueire a aproximadamente 10 km do Trevo Cataratas, com fácil acesso e excelente para chácara recreativa.
RS 600.000,00 Neva, R. Osvaldo Cruz, c/ Suíte Master, 3 Quartos, Sauna com Banheiro e Banheira, 3 salas sociais, além de Jardim de Inverno. Ampla Garagem e Edícula.
RS 1.350.000,00 Cataratas, R. Saldanha Marinho c/ 600 m² de barracão, escritório, bwc e terreno de 2.325m² com frente para 03 ruas independentes.
RS 5.995.000,00 Santa Felicidade, R Rio da Paz. Amplo terreno comercial ideal para condomínio de barracões, próximo a BR 277. Com instalações todas subterrâneas, com reservatório de água de 28 m³, guarita, postes de iluminação, ruas em lajotas sextavadas, com 1 Barracão de 1000 m² com piso e dilatações em asfalto de alta resistência, sistema preví-incêndio com hidrantes, e outro barracão com

949,51 m² com refeitório, banheiros. Com Doca para carga e descarga com pé direito de 10 metros de altura.

LOCAÇÃO

APARTAMENTOS

RS 550,00 Res Munique, Ciro Nardi, R. Curitiba, 02 qtos, bwc social, sala 02 embientes, cozinha, area de serviço e garagem coberta
RS 570,00 Ed. Du Portuga, Tropical, R. Teresina, qto, bwc social, sl e coz conj. lavanderia e garagem. Ótima localização, próximo a mercado, universidade, entre outros.
.RS 680,00 Res Gardem Club, Cancelli R. Alberi Richard Com 01 suíte, 02 qtos, sala com sacada e churrasqueira, coz. semi. Mobiliada, área de serv. e garagem. (O gardem Club tem toda a estrutura de club, como piscina, play ground, academia, espaço Gourmet, espaço mulher) e cond. Baixo
RS 820,00 Ed Sauberlish Pacaembu, R. Olindo Periolo, 02 qtos, sendo 01 c/ sacada, sl social, coz semi-mobi, área de serv, bwc social e garagem coberta. (Prox. a faculdade Anhaguera).
RS 850,00 Ed. Visconde de Mauá, R. São Paulo, suíte, 02 qtos, bwc social, cozinha semi-mobiliada, sala, sacada e garagem coberta.
RS 950,00 Res Alto do Lago, Nova York, R. Terra roxa, c/ suíte, 02 qtos, sala 02 amb, bwc social, coz mobi e garagem
RS 1.300,00 Ed João Baptista Cunha, R. Riachuelo, c/ suíte, 02 qtos, bwc social, sala 02 ambientes, cozinha area de serviço, sacada c/ churrasqueira, 02 garagens cobertas e depósito.

CASAS E SOBRADOS

.RS 750,00 Centro, R. Marechal Floriano Suíte, Quarto, BWC Social, Sala Social, Cozinha, Lavanderia, 2 Garagens Coberta
RS 1400,00 Continental Park, R. Agenor Dudoni Souto, Suíte c/ closet, sacada, 02 quartos, bwc social, sala 02 amb, cozinha, área de seerv e 02 garagens
RS 1600,00 Seminário, Av Guaira Suíte c/ sacada, 2 Quartos, BWC Social, Sala Social, sl de Jantar, coz semi- mob, lavabo, Área de Serv, Edí c/ Churrasq, 1 Garagem Coberta,
RS 1700,00 Country, R. Rafael Picolli, Suíte Semi-Mobiliada, Quarto com Armários, Quarto, Sala 2 Ambientes, BWC Social, Cozinha Semi-Mobiliada, Edícula com Churras e 4 garagens
RS 1800,00 Coqueiral, R. Flamboyant, Casa c/ 3 Quartos, 2 Salas, 1 Cozinha, 1 BWC Social, 1 Depósito / Despensa, 1 Lavabo, 1 Garagem Coberta, 1 Quintal

SALAS COMERCIAIS

RS 650,00 Ed Isabel, Centro, R. Paraná, sala de 34m², terrea com 01 banheiro, grades de proteção na porta
RS 680,00 Ed Ever Life, Centro, R. Pernambuco, sala com 43,97m²
RS 1200,00 Alto Alegre, R. Paraguaui linda sala comercial semi mobiliada com ar condicionado, livre de água, luz, IPTU e lixo.35m²
RS 3.000,00 R. Carimás, Santo Onofre, Recepção com Sala Ampla, 10 Vagas de Garagem,, edícula com Churrasq, 2 BWCs, Mezanino
RS 3.000,00 Vila Tolentino, R. Presidente Bernardes, Sete salas, cozinha, banheiro social, lavabo, recepção. 01 vaga de garagem para deficiente, recepção. Toda a instalação hidráulica e elétrica, pronta para consultorio odontológico.
RS 5.500,00 Neva, R. Belo Horizonte Barracão Comercial em região central, com 2 escritórios, banheiros, garagens coberta, canil, casa em madeira aos fundos. Excelente para empresa de logistica e distribuidora de produtos.
RS 6.000,00 Prédio 2 pisos de esquina, Barão do Rio branco c/ Manaus, c/ 532 m², 13 slas amplas c/ mobilia não tem carga e descarga.
RS 8000,00 Centro R. Presidente Kennedy Suíte com Hidro, Suíte, 2 Quartos, Sacada Ampla, BWC Social, Sala Social, Sala com Lareira, Sala de TV, Sala de Jantar, Lavabo, Cozinha Mobiliada, Área de Serviço com Armários, BWC Social, Quarto, 6 Garagens Coberta, Espaço Gourmet com Churrasqueira, 3 Quartos, 1 BWC Social, Quintal
RS 9.000,00 Centro, Av Tancredo Neves, Excelente sala comercial de 260 m² c/ mezanino e barracão c/ 330m² sendo que o barracão pode ser locado individualmente.
RS 10.000,00 R. Castro Alves x Recife, casa central de esquina c/ 277 m² e terreno c/ 890 m², peças amplas, lindo jardim com palmeiras e amplo estacionamento..
RS 15.000,00 Lago Azul, R Lagoa Araucaria, Barracão c/ 1600 m² c/ 100m² de escritório, 3 portões de entrada, snedo um para carga e descarga, 06 banheiros e poço artesiano.

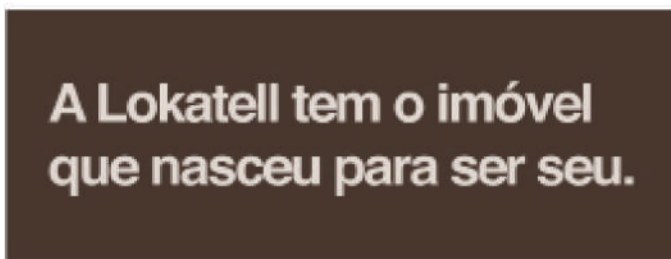
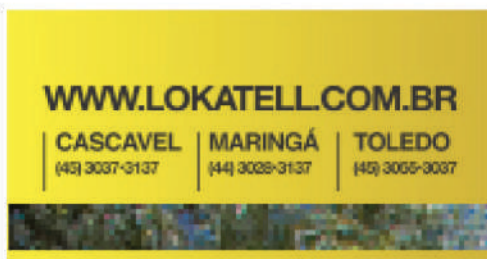

DESTAQUE DE VENDA EM CASCAVEL



Solar du Parc
Residencial

Visite Apartamento Decorado
Agende com nossos corretores

Plantão
☎ **9981-33034 / 3037-3137**
vendas@lokatell.com.br

PONTOS COMERCIAIS

R\$ 2.800.000,00 - Terreno com Estrutura Motel Br 369 Km 519 - C/ 15 suítes mobiliadas com garagens sendo 7 delas com hidro, área toda cercada, cerca elétrica, poço artesiano, lavanderia mobiliada, wi-fi, rouparia de cama e BWCs, Cozinha com Armários. Área Total construída 1000m²

R\$ 650 mil - Sala R. Cuiabá, 5723. Jd. Palmeiras, sla estar coz., 2 bw-c, 370m² A.t.

R\$ 350 mil - Sala Av. Brasil, 5347. Centro, ponto comercial atuando com segmento de moda há 02 anos com sólida clientela. Mobília e estoque.

R\$ 40 mil - R. Altemar Dutra, 1389. Mobília e Estoque de Loja de Artigos Femininos e Acessórios. Sala ocupada é locada.

PREDIOS COMERCIAIS

R\$ 1.060.000,00 - R. Cuiabá, 4823. Prédio comercial e terreno. At. 1.120m²

R\$ 950 mil - R. Júlio Prestes, 77. Pq. São Paulo. Barracão c/ casa, sendo terreno de 1296m² e 489m² de a.c.

R\$ 600 mil - R. Itália, 1142. Jd. Itália. Prédio c/ sala comercial c/ área de 270m² construído, e 372m² de terreno. Contendo apartamento, porão, sala comercial.

R\$ 420 mil - R. Holanda, 929, cascavel Velho. Barracão com casa. 2 Terrenos de 360 m2 cada totalizando 720 m2 (24x30). Casa com 150 m2 e barracão com 190 m2. R\$ 360 mil - R. Rio Grande do Norte, 542. São Cristóvão. Terreno c/ sala comercial, 02 casas e 02 kitinetes.

R\$ 350 mil - R. Cabo F. Batista de Aguiar, esq. Rua Capitão Geraldo de Oliveira, 670. Terreno c/ 457,50m² (15 x 30.50), com barracão de aprox. 363 m².

ÁREAS RURAIS

R\$3.000.000,00 - Chácara. Gleba Cascavel, Lt 80. 42.100 m².

R\$ 1.000.000,00 - Chácara Jd. Cascavel Velho. 1 casa simples c/ 3 quartos, sala, cozinha, bwc, 2 açudes, 2 minas de água, pomar, galpão, divisa de rio c/ área de 1.050m² parte.

R\$320mil-Chácara Vitória. Distrito de Stª Maria próxima a Cascavel. C/ área de 2,3 alqueires, sendo 1,8 mecanizados, c/ casa sede de aproximados 80m², aguada de mina, 1 piquete, área cercada.

TERRENOS

R\$ 6.000.000,00 - Área Comercial c/ 2 lotes BR 277 km 600. Área total de 40.000m² (800m do contorno Oeste)

R\$ 3.000.000,00 - Gleba Cascavel, Quadra 4. Com área de 12.582,89m².

R\$ 3.000.000,00 - Área Rua Carlos de Carvalho. Centro. Lote.001D Quadra 0140 com 1.332,5 m².

R\$ 2.500.000,00 - Rua Estados Unidos esquina com Rua Bolívia. 6 Terrenos lotes 12/13/14/15/16/17 Quadra 04 com Area Total 2.646 m².

R\$ 1.450.000,00 - Av. Tancredo Neves. Lotes 03 e 04 c/ área total de 888m² sendo 444m² cd terreno, excelente localização.

R\$ 1.200.000,00 - Br 277 Próximo Trevo Carelli. Área de 1.382m², marginal de BR, Área Comercial, 03 terrenos. Excelente localização.

R\$ 1.100.000,00 - R. Marechal Floriano. Vila Tolentino. Com área 1936m² lote 04 quadra 436. Excelente localização.

R\$ 1.000.000,00 - R. Roma 408. Jd. Itália. C/ área de 10.100m².

R\$ 900 mil - R. Portugal. VL Jaraguá. Lotes 19,20,21,22,23 e 24 da Quadra: 13. Terreno Residencial e Comercial. A.t de 2839 m².

R\$ 735 mil - R. Joao Pessoa, 251. Area de 440m2 e const. de 220 m2 averbada.

R\$ 700 mil - Cond. Marinas de Village lote 13 com área de 3.335m² excelente localização. Frente para o lago. Localização privilegiada.

R\$ 600 mil - R. Italia, 1142, Cascavel Velho. C/ sala e apart. At. 372m².

R\$ 480 mil - Terreno com casa R: Presidente Bernardes, 3403. Centro. Área Total de 560 m².

R\$ 440 mil - R: Domiciano Theobaldo Bresolin esquina c/ Rua Europa. Com residência de 69,22m², medindo A.t 410,20m². Lote 01 quadra 17.

R\$ 430 mil - Avenida Piquiri, 1060, Brasmadeira. Terreno c/ 825,00 m2. 15x55.

R\$ 400 mil - Av. Estados Unidos. Loteamento das Nações. Lt 04 da Qd 04 com área de 360m²

R\$ 400 mil - Av. Estados Unidos. Loteamento das Nações. Lt 05 da Qd 04 com área de 360m²

R\$ 350 mil - R. Fagundes Varela, 2152. Coqueiral. Lt 13 qd 12, c/ área de 444m² sendo 12x37.

R\$ 350 mil - R. Maria Dolores da Mota, 939. Cancelli. Terreno c/ 437,5m e barracão com 150m².

R\$ 350 mil - R. Major Oscar Pereira, 132. Vila Tolentino. Lt 06 qdra 19 c/ área de 539,50m² c/ 2 casas.

R\$ 340 mil - R. 8 de Maio. Lot Flamingo (Jd. Maria Luiza). Lt 22 Qd 02 c/ área de 850,20m² sendo 13x65.40

R\$ 330 mil - R. Marechal Floriano, 3827, Lt 13/14 Qd 241 c/ área de 479,25 m² sendo 13,5x 35,5.

R\$ 300 mil - R. Emir Sfair, 760, Fag. Lte 16c Quadra 22 com área de 307,50 m2

R\$ 260 mil - R. Plínio Salgado, 1157. C/ 426m² 12x 35,5 e cs fundos.

R\$ 260 mil - R. Marechal Floriano, 4251. Claudete. Lt 12 Qdra 211-A. C/

área de 480m² sendo 12x40.

R\$ 255 mil - R. Emiliano Afonso da Silva, 372, Região do Lago. Lote 022 quadra 0005 com 377m2.

R\$ 255 mil - R. Joao Kuloski. Loteamento FAG. Lote 27 Quadra 35 c/ área de 525m² sendo 15x35

R\$ 250 mil - R. Cruz Alta. Jd. Piatti. Lt 15 Qdra 19 c/ área de 580m² sendo 12x70.

R\$ 220 mil - BR 467 com área de 575m² testada principal de 36m².

R\$ 210 mil - R. Padre Carlos Nitzoko, 213. Região do Lago. Lt 02 Qd 07 c/ área de 364m² sendo 13x28.

R\$ 210 mil - R. Arquitetura, 160. Universitário. Lote 06 Quadra 06 c/ área de 448,50m² sendo 13,8x32,5.

R\$ 200 mil - R. Clodoaldo Ursulano. Jd. Sta Felicidade. Lote 21 quadra 4 com área de 663m².

R\$ 180 mil - R. Guilherme Ludovic Ceriulli, 210, Cascavel Velho, 360m2 12x30 com Casa.

R\$ 180 mil - R. Andrea Galafassi, 924, Nova Cidade. Lote 05 Quadra 11 com 2 Casas com aproximados 900,00 m² cada. Area Total de 527,36 m².

R\$ 150 mil - R. Sociologia, 1651. Jd. Faculdade. 390m² 13mx30m.

R\$ 155 mil - Cond. Paysage. Lote 276 com 10x20 200m².

R\$ 150 mil - Marinas Plantar Salto Caxias. Lote 129 Quadra 09, 4.205 m² com deck no lago.

R\$ 150 mil - R. Portugal. Vila Jaraguá. Lt 04 Qd 06 c/ área 372m²- 12x31.

R\$ 150 mil - R. Estanislau Chuvinsk. Cond. Jardim Botânico. Lote 02 Quadra 10 c/ área de 360m².

R\$ 150 mil - Cond. Paysage Felicitá - Lote 206 com 200m² 10x20.

R\$ 135 mil - Cond. Paysage Felicitá. Lote 79 c/ área de 225,30m², sendo 7x18,5, ótima localização próx ao salão de festas.

R\$ 135 mil - R. Rio da Paz. Res. Verona. Lt 03 Qd 05 c/ área de 414m².

R\$ 120 mil - R. Moacir Bordignon. Jd. Periolo. Lote 10 Quadra 06, com área de 480m² sendo 12x40.

R 120 mil - R Alterio Sordi, Lt 8 Qd 32, 360m².

R\$ 100 mil - R. Blumenau. Jd. Universitario. 224m² 1/2 terreno c/ casa.

R\$ 85 mil - R. Domingos Zago. Loteamento Florença. Lote 08 Quadra 10 sendo 10x20 200m²

R\$ 80 mil - R. Canadá, 479, Jd Quebec. Com casa de 70 m2 mista. AT 180m2.

Consulte-nos - Terrenos Loteamento Positano - próximo Ceasa. A partir de R\$ 100.000,00 com 200m².

Consulte-nos - Terrenos Loteamento Verona - próximo subestação da Copel. A partir de R\$ 185.000, 00 com 450 m².

Consulte-nos - Terrenos Loteamento Nova Veneza - próximo Pac III. A partir de R\$ 90.000,00 com 360 m².

Consulte-nos - Terrenos Loteamento Siena - atrás Expovel. A partir de R\$ 100.000,00 com 200m²

Consulte-nos - Terrenos Loteamento Florença - próximo à Univel. A partir de R\$ 100.000,00 com 200m².

DESTAQUE DE LOCAÇÃO EM CASCAVEL



CONDOMINIO ALTO PADRÃO DE CASCAVEL, IMÓVEL EXCELENTE. IMÓVEL SEMI MOBILIADO COM ARMÁRIOS EMBUTIDOS; ESCRITÓRIO COM ARMÁRIOS; VARANDA COM CHURRASQUEIRA (ESPAÇO GOURMET); PISCINA AQUECIDA; 1 SUITE MASTER COM SACADA E 2 SUITES SIMPLES SENDO UMA COM SACADA GRANDE QUE FORMA L AO REDOR DA METADE DA CASA; BANHEIROS COM ARMÁRIOS E BOX; SALA COM LAREIRA; MEZANINO;

ACABAMENTO TODO MODERNO, COM MOBILIA EXCELENTE.

AREA DO TERRENO 600M²
AREA CONSTRUIDA 341,37M²

PELO VALOR DE R\$5.500,00 MAIS CONDOMINIO.



Gaucha
imobiliária

Fone: 3225-1233 - Fax 3333-8316

RUA PERNAMBUCO, 54 - CENTRO
e-mail: contato@imobiliariagaucha.com.br / www.imobiliariagaucha.com.br

VENDAS

PLANTÃO: 9972-2848 | 9972-0258 | 9972-2088 | 9978-4894

CASAS, SOBRADOS E APARTAMENTOS

CASA 258M²

Av. Antonio Kucinski, 356, antiga Av das Torres, 2 suítes, 2 qtos, 3 salas, copa, coz., bwc, dep. empreg, lav., depósito, churr, 2 garagens. R\$ 400.000,00

SOBRADO COM 200M²

Rua Natal, 1454 - Centro - 03 suítes, 01 quarto, sala de jantar / estar, bwc, cozinha, área de serviço, 02 garagens, bwc, empregada, churrasqueira, salão de festas. R\$ 500.000,00

SOBRADO COM 397,00M²

Rua Machado de Assis, Região do Lago I, 01 suíte master, 02 suítes, sala de jantar/estar, sala de TV, escritório, bwc, copa, cozinha, lavabo, 03 sacadas, área de serviço, 06 vagas de garagem, aquecimento, churrasqueira, deposito, piscina, salão de festas. valor CONSULTE-NOS

SOBRADO 270M²

Rua Monjoleiro, Tropical, suíte máster, suíte simples, 2 qtos, bwc, 3 salas, lavabo, escrit., sacada, copa, coz., lareira, lavand., churrasq., 4 garagens. Fica móveis embutidos. R\$ 750.000,00

CASA 180M²

Rua Engenharia, 310, Jd Universitário, suíte, 2 qtos, sala jantar/estar, bwc, coz. área serv., 3 gar, churr., depósito, salão de festas. R\$ 385.000,00

CASA COM 142,44

Rua Marechal Cândido Rondon, 1409 - Centro - com 01 suíte, 02 quartos, sala de jantar/estar, sala tv, bwc, copa, cozinha, área de serviço, 02 garagens, churrasqueira, depósito. R\$ 550.000,00

SOBRADO COM 320,00M²

Rua Tarquinio Joslin dos Santos, Jd Maria Luiza, com 01 suíte master, 01 suíte, 02 qtos, sala jantar/estar, sala TV, escrit, bwc, copa, coz, lav, sacada, dep emp, área serviço, 04 gars, aquec, semi-mobiliado. R\$ 1.050.000,00

02 CASAS

Rua Presidente Bernardes nº898, casa frente com 90,00m² em alvenaria com 03 quartos, sala estar, bwc, copa, cozinha, área de serviço, casa dos fundos com 100,00m² em madeira com 03 quartos, sala, cozinha bwc, lavanderia. R\$470.000,00

CASA COM 90,00M²

+ 50,00m² de edícula, Rua Terra Rocha 1220, Jd Nova York, com 01 suíte, 02 quartos, sala de estar, copa, cozinha, área de serviço, 01 garagem, bwc empregada. R\$ 360.000,00

CASA COM 345,00M²

Rua Cuiabá, Jd Maria Luiza, com 01 suíte, 05 quartos, sala de jantar/estar, sala de TV, escritório, 02 bwc (01 com Hidro), copa, cozinha, área de serviço, 05 garagens, bwc empregada, aquecimento, churrasqueira, deposito, piscina, salão de festas. R\$ 1.000.000,00

CASA COM 170,00M²

Rua das Orquídeas 205, Guarujá, com 01 suíte, 04 quartos, sala de janta/estar, bwc, cozinha, área de serviço, 01 garagem, bwc empregada, churrasqueira. R\$ 270.000,00

CASA COM 200,00M²

(averbado), Condomínio Plantar, Boa vista da Aparecida, com 01 suíte, 04 quartos, sala de jantar/estar, copa, cozinha, dep. empregada, área de serviço, 02 garagens, aquecimento, churrasqueira, piscina, salão de festas, semi-mobiliado.

SOBRADO COM 380,00²,

Rua Souza Naves, esquina com rua Belo Horizonte, centro. Com 1 suíte, 2 quartos, sala de jantar/estar, sala de TV, escritório, 02 bwc, copa, cozinha, lavabo, sacada, área de serviço, 02 garagens, aquecimento, churrasqueira, deposito. R\$ 830.000,00

CASA COM 58,78M

Rua Gandi, Loteamento Garbin, com 02 quartos, sala de jantar/estar, BWC, cozinha, área de serviço, garagem. R\$160.000,00

CASA COM 370,00M

Rua Recife, centro - com 02 suítes, 03 quartos, sala de jantar/estar, sala tv, escritório, bwc, copa, cozinha, biblioteca, área de serviço, 04 vagas de garagem, churrasqueira, piscina, salão de festas. R\$ 1.280.000,00.

APTOS COM ENTREGA FUTURA:

- Ed. Eco Ville
- Ed. Val Paraiso
- H. Rieger Residence
- Ed. Unique
- Ed. Residence Curitiba
- Ed. Sylvio Kissula
- Ed. Guiomar Rezende
- Ed. Augustus
- Lagoa da Pampulha

ED. SAN RAFAEL 203M²

Rua Pernambuco, Centro, novo suíte, 2 qtos, bwc, 2 salas, coz., sacada c/ churrasq., lav, aquecimento e 2 garagens. R\$ 555.000,00

ED. VENETO

Apto com 171,88m² - Rua Oswaldo Cruz entre Ruas Pernambuco e Recife, centro, com 01 suíte, 02 quartos, sala de jantar/estar, bwc, cozinha, lavabo, sacada, área de serviço, 02 garagens, aquecimento, sacada com churrasqueira, salão de festas. R\$ 390.000,00

ED. CURITIBA RESIDENCE

Em construção, Rua Curitiba, Neva, 1º apart. c/ 100,30m², 2 qtos, 2 salas, lavabo, bwc, coz., lavand., sacada c/ churrasq. e 1 gar. ; 2º apart. 142,80m², suíte, 2 qtos, bwc, 2 salas, coz., lavand. e 2 gar, CONSULTE-NOS. Entrega da obra para Dezembro de 2015.

ED. LE PRESTIGE 291,5M²

R. Goiás, Country. Suíte Master, 2 suítes, 4 salas, lavabo, sacadas, cozinha, lavanderia, dep. empregada, depósito, 3 vagas de garagem, ótima área de lazer em amplo terreno. Entrega da obra para Maio / 2015. Valor R\$ 1.162.000,00

ED BELVEDERE

com 154,00m², Rua Presidente Bernardes 2557, Centro, com 01 suíte, 02 quartos, sala de jantar / estar, bwc, cozinha, área de serviço, 01 garagem, aquecimento. R\$ 360.000,00

ED VILLA MEDINE COM 297,77M²

Rua Minas Gerais 1930, Centro, com 01 suíte master, 02 suítes, sala de jantar/estar, sala de TV, copa, cozinha, lavabo, sacada, área de serviço, 03 garagens, aquecimento, churrasqueira, sala de jogos, piscina, playground, salão de festas, semi mobiliado. VALOR CONSULTE-NOS

EDIFÍCIO ZARA

Prédio de aptos em construção. R.: Natal, Centro, unidades com 3 quartos e com metragens de 76m² a 94m², com valores de R\$ 209.000,00 a R\$ 229.000,00, condições a consultar.

APTO ED ERONDINA GOTARDO

Com 130,00m², Rua Pernambuco 861, Centro, com 01 suíte, 02 quartos, sala de jantar/estar, bwc, copa, cozinha, área de serviço, 01 garagem, aquecimento, play ground, salão de festas. R\$ 340.000,00

APTO COM 226,00M²

Ed Porto Seguro, Rua Joao Pessoa, com 01 suíte, 02 quartos, sala de jantar/estar, bwc, cozinha, lavabo, sacada, dep empregada com bwc, área de serviço, 02 garagens, aquecimento, deposito, sala de jogos, piscina, playground, salão de festas, moveis embutidos. R\$500.000,00

ED MARINI, CFOM APTOS DE 145M²A

148M², 01 suíte, -2 quartos, sala de jantar/estar, bwc, sacada com churrasqueira, área de serviço, 02 garagens, aquecimento, salão de festas. valores de R\$ 387.000,00 a R\$ 421.000,00.

ED. JOÃO BATISTA CUNHA

Com 167,51m - Rua Riachuelo 2420, Centro, com 01 suíte, 02 quartos, sala de jantar/estar, cozinha, sacada, área de serviço, 02 garagens, churrasqueira, deposito, piscina, playground, salão de festa. R\$ 460.000,00.

ED. RESID. CRISTAL

Com 92m², Rua João de Matos, 1145 - Jardim Cristal. Com 03 quartos, sala de jantar / estar, bwc, cozinha, área de serviço, 01 garagem, churrasqueira. R\$ 200.000,00

CASA COM 742,00M²

com 05 quitinetes (fundos), e uma sala comercial pequena (frente), Rua Antonina nº 265, Centro. R\$ 550.000,00

ED. AUGUSTUS

Com 180,00m², Rua da Bandeira 927, com 01 suíte, 02 quartos, sala de jantar/estar, cozinha, bwc, sacada com churrasqueira, área de serviço, 02 vagas de garagem. VALORES CONSULTE-NOS

APARTAMENTO 81,00M²

Residencial Lokatell, Rua Vitória, 1735, Neva, com 02 quartos, sala tv, bwc, cozinha, área de serviço, 01 garagem, churrasqueira, salão de festas. R\$ 198.000,00

APTO COM 93,83M

Ed. San Fernando, Rua Souza Naves, Centro - com 01 suíte, sala de jantar/estar, cozinha, área de serviço, 01 garagem, churrasqueira, semi-mobiliado. R\$ 210.000,00.

SALAS COMERCIAIS

LOJA DE CONFECÇÕES

Dentro do Supermercado Irani com 68,00m², Rua Papagaios Jardim Floresta. (a venda é do estoque e instalacoes, ou sc instalacoes estuda-se valor).

Barracão Comercial com 291,00m² - Rua Nilo Peçanha, nº 90. Pq. São Paulo. R\$ 450.000,00

Mercado Avenida Gralha Azul, Guarujá. Vendo Ponto, instalações e estoque, em funcionamento, com grande clientela. R\$ 90.000,00

PREDIO COMERCIAL E RESIDENCIAL COM 825,00M²

AV BRASIL Nº 4392 - com 02 aptos de 185,00m² cada, 01 sala comercial térrea com 250,00m², 01 sala comercial térrea com 105,00m², 02 aptos com 82,50m² cada, 01 casa com 100,00m². R\$ 3.600.000,00

TERRENOS

Lote com 250,00m², Rua Expresso Norte esquina com Panamá, Loteamento Florais do Paraná. R\$ 110.000,00

Lote com 250,00m², Rua Expresso, Loteamento Florais do Paraná. R\$ 100.000,00

Lote 540m² Filosofia esq. c/ Administração próx. á Unio-este. R\$ 260.000,00

Lotes no Condomínio Jardins de Monet, Rua Eça de Queiroz, nº 35, Alto Alegre. Condomínio com infraestrutura completa, portaria 24h, área de festas equipada, piscina, espaço fitness, playground, espaço zen e jardins. **Valores: Consulte-nos.**

Lote 620m² Rua Apalais, próximo Av. Brasil na Fag. R\$ 300.000,00

Lote 372m² com casa mista no fundo. Rua Itália, 1197, Jd. Europa, R\$ 140.000,00

Lote c/ 862m² Rua Tiradentes, entre a Av. Brasil e R. Erechim. Próx. ao novo Shopping. R\$ 850.000,00

Terreno com 366,00m², Rua Soldado Luiz Gonzaga, Jardim Petropolis. R\$70.000,00

Lote 495m², Rua Graciliano Ramos, Vila São Pedro, Jardim Alto Alegre. R\$ 270.000,00

Terreno com 640,00m², Rua Rio de Janeiro, Centro, Proximo ao Colégio Santa Maria. R\$750.000,00

Lote com 469,90m², Rua Natal 2552, Tropical, com casa simples mais piscina fundo do lote, 03 quartos, sala estar, bwc, área de serviço. R\$ 470.000,00

ARMELINDA RESIDENCIAL

Rua Visconde de Guarapuava, 3519 (entre as ruas Hélio Richard e Mário C. Martini).

Área privativa 86,24m² Área total 138,81m²

*Seu desejo,
nosso projeto.*

Apartamentos personalizados
de acordo com a sua vontade.

SURPREENDA-SE

45 3225 1234

[/ndalmina](https://www.ndalmina.com.br)
www.ndalmina.com.br

Imóveis

Assessoria em documentos
imobiliários e avaliações

creci 13.570

Apartamentos | Terrenos | Casas | Sobrados | Prédios

Apartamentos:

Country - Apto. Residencial Country Way – Suíte + 02 quartos, sala com 02 ambientes, sacada com churrasqueira, cozinha, área de serviço, depósito individual e 02 vagas de garagem. Área total 154m² A partir de R\$ 380.000,00.

Country - Apto. Residencial Poty – 03 quartos, sala, sacada com churrasqueira, cozinha, área de serviço, bwc, 02 vagas de garagem. Área total 103m² A partir de R\$ 205.000,00.

Country - Apto. Residencial Poty – 02 quartos, sala, sacada com churrasqueira, cozinha, área de serviço, bwc, 02 vagas de garagem. Área total 90,9m² A partir de R\$ 180.000,00.

Neva - Apto. Ed. Lorient – 02 quartos, sala, sacada fechada com churrasqueira, cozinha, bwc, 01 vaga de garagem. Área total 75,34m² (opção p/ 02 vagas) A partir de R\$ 155.000,00.

Centro - Apto. Ed. Monterrey – 01 quarto, 01 suíte, sala de estar conjugada com sala de jantar, sacada com churrasqueira, cozinha, bwc social, área de serviço, 01 vaga de garagem. Área total 122m² A partir de R\$ 296.000,00.

Cancelli - Apto. Ed. Garden Club – 01 suíte, 02 quartos, sala, bwc, sacada com churrasqueira, ótima localização. Área total 80m² A partir de R\$ 239.800,00.

Centro - Apto. Ed. Estrelícia – 01 suíte, 02 quartos, sala, cozinha, bwc, sacada com churrasqueira, área de serviço, 02 vagas de garagem. Área total 172,63m² Valor R\$ 477.287,00.

Centro - Apto. Ed. Estrelícia – 01 suíte, 01 quarto, sala, cozinha, bwc, sacada com churrasqueira, área de serviço, 01 vaga de garagem. Área total: 113m² A partir de R\$ 324.624,00.

Centro - Apto. Ed. Tulipa – 01 suíte, 02 quartos, sala, cozinha, bwc, sacada com churrasqueira, área de serviço, 02 vagas de garagem. Área total: 170m² A partir de R\$ 469.838,00.

Centro - Ed. Abraham Lincoln – 03 suítes, 03 bwc, 01 lavabo, 01 bwc serviço, sala 02 ambientes, área de serviço, cozinha, sacada com churrasqueira, depósito privativo. Área total 248m² A partir de R\$ 878.000,00.

Terrenos

Morumbi - Loteamento Belmonte – terrenos em 144 meses para pagar.

♦ **Viaduto Ceasa - Área de frente para BR 467, com 8.400m².**

♦ **Temos área de 24 alqueires para loteamento com parceria em Cascavel.**

Telefones: (45) 9972-0143(plantão) e 3223-3301
Rua São Luiz, 246 - Cascavel/PR

(45) 3038.6444 - 9965.7250
e-mail: perfectaimobiliaria@hotmail.com

CRECI 4.138-J

VENDA - LOCAÇÃO - ASSESSORIA EM DOCUMENTAÇÃO IMOBILIÁRIA

VENDAS

- **APTO ED. CLASSIC**
Av. Fag, 448, 2º andar, com 85,04m², suíte, 01 quarto, bwc social, sala, cozinha e 01 vaga de garagem.
- **TERRENO NA RUA SALGADO FILHO**
N. 1180 Entre cuiabá e vitória, com área de 756m², 14 x 54.

CONDOMÍNIO RESIDENCIAL PORTAL DO VALE
VENDE-SE TERRENO COM 2.122 M².

CONDOMÍNIO RESIDENCIAL GOLDEN GARDEN
VENDE-SE TERRENO COM 740 M².

“Investir em imóveis, é pensar no futuro”

R: Duque de Caxias, 300 - em frente ao Centro Cultural Gilberto Mayer - Centro - Cascavel - PR

BRASVALLE
IMOBILIÁRIA E CONSTRUTORA

CORRETOR DE IMÓVEIS | R. Pernambuco, 380 - (45) 3306-3307 | 9912-2699 | 9992-6662 - www.imobiliariabrasvalle.com.br

APARTAMENTOS	
<p>Apto - Centro – Ed. Abraham Lincoln 248m² total, 3 suíte (1 master), sala 2 amb., lavabo, cozinha, área de serv., bwc serviço, sacada c/ churr., 2 vagas com espaço para instalação de elevador para 2 novas vagas, espaço cinema, musica, gourmet, sala de jogos, kids, mulher, fitness, salão de festas, mini quadra, play ground, quiosque c/ churr. E forno, brinquedoteca, deck molhado, piscina adulto e infantil aquecida, (área de lazer 2.543m²). Consulte-nos</p> <p>Apto - Centro - Res. Geraldo Marques Saraiva, 205m² total, suíte, 2 qtos, sala 2 amb., 2 vagas garagem, 2 piscina, salão de festas e de jogos, academia, cinema, discoteca, brinquedoteca. Consulte-nos</p> <p>Apto - Centro - Res. Armando Rezende, 203m² total, suíte, 2 qtos, sala 2 amb., 2 vagas garagem, 2 piscina, salão de festas e de jogos, academia, cinema, discoteca, brinquedoteca. Consulte-nos</p> <p>Apto - Centro - Res. Julia 117m² priv., 205m² total, suíte, 2 qtos, 2 vagas garagem, piscina Consulte-nos</p> <p>Apto - Centro - Res. Guimar Rezende, 183m² total, suíte, 2 qtos, 2 vagas garagem, piscina Consulte-nos</p> <p>Apto - Centro - Res. Silvio Kissula 102m² priv., 182m² total, suíte, 2 qtos, sala 2 amb., 2 vagas garagem, 2 piscina, salão de festas e de jogos, academia, cinema, discoteca, brinquedoteca. Consulte-nos</p> <p>Apto - Centro - Res. Joao batista Cunha, 146m² total, suíte, 2 qtos, sala 2 amb., 2 vagas garagem, 2 piscina, salão de festas e de jogos, academia, cinema, discoteca, brinquedoteca. Consulte-nos</p> <p>Apto - FAG – Ed. David Mascarello 45 a 67m², 1/ 2 qtos, sala/coz., bwc, lavand., Consulte-nos</p> <p>Apto - Centro – Ed. Araucária, cobertura duplex 457,79m² total, 3 suíte, 1 demi-suíte, bwc social, cozinha mobiliada, 4 sala, dependência de empregada, lavabo, salão de festas c/ churr., forno, fogão a lenha, fogão de indução, geladeira duplex embutida, 7 AR condicionado, aquec. solar, 3 vagas garagem, salão de festas, elevador. R\$ 700.000,00</p> <p>Apto - Centro - Res. Sta Maria, 120m² privativo, Rua Da Lapa 2862, suíte máster, suíte c/ closet, qtos, sala 2 amb., escritório, coz., garagem, aquecimento a gás, cond. R\$ 100,00 R\$ 235.000,00</p> <p>Apto - OPORTUNIDADE na FAG - Res. Medeiros, 132m², Rua Joao Correia, n. 460, novo, suíte, 2 qtos, sala, copa, coz., sacada, garagem, aquecimento a gás, cond. R\$ 50,00. R\$ 230.000,00</p> <p>Apto - Cancelli – Res. Garden Club 70m² privativo, suíte, 2 qtos, sala 2 amb., coz., sacada c/ churr., piscina, salão de festas, playground, quiosque, garagem, R\$ 230.000,00</p> <p>Apto - Aclimação – Res. Cascavel, Rua Francisco Bartiniq, 1947, com 63,91m², 3 qtos, sala 2 amb., coz., lavand., bwc social, salão de festas, playground, garagem, R\$ 145.000,00</p> <p>Apto - Pacaembu – Res. Park da Vitória, Rua Cel Azul n. 10, com 66m², 3 qtos, sala/coz., bwc social, salão de festas, garagem, R\$ 115.000,00</p>	<p>CASAS</p> <p>Casa - Centro - Rua Pres. Bernardes, lote 800m², casa 400m², laje, semi-nova, 2 suíte (uma c/ closet e hidro e teto panorâmico), 2 qtos, sala 3 amb., coz., wc, lavabo, toda-mobiliada, aquec. a gás, gesso, quiosque c/ churr., pícina c/ aquec. solar, cascata, Ed., bwc, e curr., garagem p/ 4 carros Consulte-nos</p> <p>Casa - Maria Luiza - lote 15x40m², casa 200m², laje, semi-nova, suíte c/ closet, 2 qtos, 2 salas, coz., wc, lavabo, mobiliada, aquec. a gás, gesso, Ed. c/ churr., pícina, garagem p/ 4 carros R\$ 900.000,00</p> <p>Casa - Centro - Rua Natal, casa 200m², lote 12x31m², laje, suíte, 3 qtos, sala 2 amb., coz., todo em gesso, pícina, Ed., bwc, e curr., e quarto, garagem p/ 3 carros R\$ 700.000,00.</p> <p>Casa - Pacaembu - Rua Av. Corbelia, casa 170m², lote 260m², laje, 3 suíte, sala 2 amb., coz. planejada, dispensa, bwc, e curr., garagem p/ 2 carros R\$ 450.000,00.</p> <p>Casa - Pq. Coqueiral – Rua Pernambuco, em construção, suíte c/ hidro, 2 qtos, sala, coz., bwc, lavand., todo em gesso, porcelanato e aquec. a gás, vaga p/2 carros, sobra de terreno, churrasq. R\$ 450.000,00.</p> <p>Casa - Pq. São Paulo – Rua General Osorio, n. 438, com 117m², nova, suíte c/ hidro, 2 qtos, sala, coz., lavand., todo em gesso, porcelanato e aquec. a gás, vaga p/2 carros, churr. R\$ 420.000,00.</p> <p>Casa - Faculdade - Rua Arquitetura, 220m² de construção lote 12x32,5m², uma casa 110m², 3 quartos, mais depend., e 4 kit net, vaga p/ 4 carros, R\$ 350.000,00.</p> <p>Casa - Cidade Verde - Rua Antonio Kucinski, 117m², nova, laje, gesso, suíte master, 2 qtos, sala, coz., lavand. churr., vaga p/ 2 carros, R\$ 320.000,00.</p> <p>Casa - Country - Rua Pedro Ivo, casa 70 m², laje, 2 quartos, sala/coz., bwc, lavand., varanda com churr., vaga p/2 carros, R\$ 195.000,00.</p> <p>Casa - Padovani – 60m², 3 quartos, sala, coz., bwc, lavand. 2 vagas garagem, R\$ 165.000,00.</p> <p>Casa - Floresta - Rua Andorinha n. 59, Lote 264m² casa 150 m², laje, suíte com hidro, 2 quartos, sala/coz., bwc, lavand., vaga p/2 carros, R\$ 160.000,00.</p> <p>Casa - Prox. Univel – Nova, 50m², 2 quartos, sala, coz., bwc, lavand. Garagem, R\$ 150.000,00.</p> <p>Casa - Padovani – 60m², 3 quartos, sala, coz., bwc, lavand. 2 vagas garagem, R\$ 145.000,00.</p> <p>Casa - Jd. Clarito - 70 m², laje, 2 quartos, sala, coz., bwc, lavand., vaga p/ 1 carros, R\$ 145.000,00.</p> <p>Casa - Montreal – Nova, 50m², 2 quartos, sala, coz., bwc, lavand. Garagem, R\$ 145.000,00.</p> <p>Casa - Santa Fé – Nova, 60m², 2 quartos, sala, coz., bwc, lavand. Garagem, R\$ 130.000,00.</p>

SOBRADOS	
<p>Sobrado - Inca - Rua Visconde do Rio Branco, 300m², lote 11x35, suíte/hidro e closet, 3 qtos, 2 salas, coz., bwc, lavabo, vaga p/ 4 carros, ed. c/ churr. fono, qto e bwc, piscina c/ aquec. Solar, R\$ 950.000,00</p> <p>Sobrado - Tropical - Rua Cedro, 242m², lote 300, suíte, 3 qtos, 2 salas, copa, coz., bwc, lavabo, garagem, ed. c/ churr. fono, deposito, piscina, R\$ 850.000,00</p> <p>Sobrado - Maria Luiza - Rua Do Comércio, 245m², novo, 4 suítes (1 c/sacada e closet), todo em porcelanato e gesso, todo mobiliado, vaga p/ 4 carros, ed. c/ churr. e fono, piscina c/ aquec. Solar, R\$ 780.000,00</p> <p>Sobrado - Parque Verde - Rua Araucária, 249m², 3 suítes, 3 qtos, 2 salas, cozinha, bwc social, lavanderia, vaga p/ 2 carros, R\$ 550.000,00</p> <p>Sobrado - Centro – Prox., JL, 145m², suítes c/ closet, 2 qtos, 2 salas, escritório, cozinha, bwc social, lavanderia, garagem p/ 2 carros, R\$ 470.000,00</p> <p>Sobrado - Aclimação - Rua Fortaleza, 123m², lote 384,40m², suítes, 2 qtos, 2 salas, cozinha, bwc social, lavanderia, Ed. Com churr., piscina, vaga p/ 6 carros, R\$ 450.000,00</p> <p>Sobrado - São Cristóvão - Rua Aramis de Alaide, 187m², suítes c/sacada e closet, 2 qtos, 2 sala, coz., bwc, social, lavabo, lavanderia, todo mobiliado, gesso, Edic. c/ churr., garagem p/ 2 carros, alarme, portão elet. e cerca elétrica R\$ 380.000,00</p> <p>Sobrado - Coqueiral - Rua Pernambuco, 108 m², suíte máster c/ sacada, 2qtos, bwc, lavabo, sala, coz., todo em porcelanato e gesso, churr., aquec. a gás, garagem p/2 carros R\$ 370.000,00</p> <p>Sobrado - Vale do Sol - Rua Ilha de Paquetá, 118 m², suíte máster c/ sacada, 2qtos, bwc, lavabo, sala, coz., todo em porcelanato e gesso, churr., aquec. a gás, garagem p/2 carros R\$ 360.000,00</p> <p>Sobrado - Coqueiral - Rua João Lili Cirico, 107 m² suíte máster c/ sacada, 2qtos, sala 2 amb., coz., lavand., WC, lavabo, todo em porcelanato rebaixo em gesso, aquec. a gás, Churr., vaga p/2 carros R\$ 325.000,00</p> <p>Sobrado - Padovane - 149m², novo, suítes c/sacada, 2 qtos, sala, coz., todo em porcelanato e gesso, garagem p/ 2 carros, sobra de terreno R\$ 285.000,00</p> <p>Sobrado - Continental Park - 110m², novo, 2 suítes c/sacada, sala, copa, coz. planejada, todo em porcelanato e gesso, garagem p/ 2 carros, Ed. Com churr. e sobra de terreno R\$ 270.000,00</p> <p>Sobrado - Cancelli - 120m², 2 quartos, sacada, sala, coz. planejada, garagem p/ 2 carros, Ed. Com churr. e sobra de terreno R\$ 210.000,00</p>	<p>LOTES</p> <p>Lote - Montreal – Av. Das Torres eq. Octácio Silvério Siqueira, 200x24,05 = 4.810 m² R\$ 800.000,00</p> <p>Lote - São Cristóvão - Rua Domiciano T. Bresolin eq. Guaraniçú 20,29x41= 856,30 m² R\$ 700.000,00</p> <p>Lote - Alto Alegre - Rua Selvino Casagrande 15x80 m² R\$ 480.000,00</p> <p>Lote - Caravelli – 378m², com casa em alvenaria e piscina Rua Rafael Picoli, R\$ 440.000,00</p> <p>Lote - Alto Alegre - Rua Selvino Casagrande 15x40 m² R\$ 300.000,00</p> <p>Lote - Alto Alegre – Rua Marcelino Meneguzzi 15x40 m² R\$ 250.000,00</p> <p>Lote - Cond. Aquarela do Brasil –12x25 m², quadra 06, lote 06 R\$ 160.000,00</p> <p>Lote - Montreal –14x20 m², R\$ 95.000,00</p> <p>Lote - Florais do Paraná – 10x25 m², R\$ 75.000,00</p> <p>Lote - Florais do Paraná – 10x25 m², R\$ 20.000,00 mais 86 parcelas R\$ 660,00</p>

SONHANDO COM SEU NOVO IMÓVEL?



helg.com.br

CONHEÇA NOSSOS
APARTAMENTOS DECORADOS!



Ligue e agende sua visita!
45 3223-2586
construtoraviverbem.com.br



Endereço: Rua Antonina esq. Rua Antônio Alves Massaneiro, 2637 - Centro - Cascavel

Vendas: (45) 3038-0404 | Plantão: (45) 9825-0505

www.mionediasimobiliaria.com.br

APARTAMENTOS

PRIVILEGE RESIDENCE - TORRE I - Oportunidade única. Apartamento com Uma Suite Master com Hidromassagem e Closet, Duas Suites Simples, Sala com Dois Ambientes, Cozinha, área de Serviço, Dependência de Empregada com Bwc, Depósito e Duas Vagas de Garagem. Localizado na Região Central de Cascavel, ao Lado do Colégio Marista. O Prédio possui: Hall de entrada, Playground, Salão de festas, Academia, Sauna, Piscinas (adulto e crianças), Mini quadra, Espaço gourmet, Sala de jogos e Bicicletário R\$ 1.150.000,00

EDIFÍCIO BONSAI V - com 2 dormitórios, sala de jantar/estar, cozinha, área de serviço, bwc social, sacada com churrasqueira, 1 vaga de garagem, previsão de entrega Julho de 2016 R\$ 110.000,00

EDIFÍCIO IMPERATRIZ - Localizado no centro na Rua Olavo Bilac R\$ 950.000,00

GUILHERMO: Apto com 02 dormitórios, sala de jantar/estar, cozinha, bwc social, área de serviço, 01 vaga de garagem. - Rua Veneza - Jardim Itália R\$ 140.000,00

GARDEN CLUB - Apartamento Semi-Mobiliado Com uma Suite Ampla, Um Dormitório, BWC Social, Cozinha e Sala de Estar Conjugada, Área de Serviço, Sacada com churrasqueira, Uma vaga de Garagem. Piso em Porcelanato, Acabamento em Gesso, Luminárias, Persianas e Móveis fixos dos Dormitórios, Cozinha, Á. de Serviço, Sacada e BWC permanecem R\$ 245.000,00

CURITIBA RESIDENCE - Apto 402 com 01 Suite, 02 quartos, bwc social, 02 salas, sacada com churrasqueira, cozinha, 02 vagas de garagem, Apartamento no Quarto Andar de frente para a Rua Curitiba Bairro Neva R\$ 370.000,00

ALTO DOURO - Uma Suite e Dois Quartos, BWC, Sacada com Churrasqueira, Cozinha e Sala Americana, Área de Serviço, Duas Vagas de Garagem e Tubulação para Split nos Três Quartos, Condomínio com Ampla Área de Lazer R\$ 360.000,00

EDIFÍCIO HALLEY: Térreo com 02 dormitórios, sala de estar, cozinha ampla, área de serviço, churrasqueira e 02 vagas de garagem - Maria Luiza R\$ 180.000,00

APARTAMENTOS- n° 23 e n° 24, Quarto amplo, Sala, Cozinha, Área de Serviço e uma Vaga de Garagem. Localizadas na Rua João Kuloski, n° 448, Região da FAG Valor de R\$ 128.000,00 cada.

JOÃO BAPTISTA CUNHA - Apartamento de frente em ótima localização

com 1 suite, 2 quartos, cozinha com armários, sala de estar, sala de jantar, sacada com churrasqueira, 2 vagas de garagem com depósito R\$450.000,00

CURITIBA RESIDENCE - Apto 606 com 01 suite, 02 quartos, bwc social, sala estar e sala jantar, sacada com churrasqueira, cozinha, 02 vagas de garagem - Rua Curitiba Bairro Neva R\$ 385.000,00

CASAS

PACAEMBU - Rua matelândia - 240 m² de terreno - 147 m² de área construída com 03 dormitórios sendo 01 suite, 02 salas, cozinha, bwc social, lavabo, área de serviço, 02 vagas de garagem, acabamento em laminado e porcelanato R\$ 338.000,00

PARQUE SÃO PAULO - Rua General Osório - 192 m² de terreno sendo 116 m² de área construída com 3 dormitórios, sala, cozinha, churrasqueira, lavabo, á. serviço, 2 vagas de garagem, Com acabamento em porcelanato, laminado, cubas e banheira de hidromassagem R\$ 410.000,00

SOBRADOS

MIRANTE: Rua Argemiro Sfredo com 100,00 m² de terreno, sendo 99,85 m² de área construída. 03 Dormitórios Sendo uma Suite, Duas vagas de Garagem, Sala de estar/Cozinha, Área de Serviço, Churrasqueira R\$ 270.000,00

RECANTO TROPICAL: Rua Flamboyant - 129,56 m² de área construída, 4 dormitórios sendo 1 suite, bwc social, lavabo, área de serviço, cozinha, sala de estar/jantar, sacada, vaga para 2 carros, acabamento em laminado, porcelanato e gesso. R\$ 420.000,00

COUNTRY: Terreno com 121,84 m² e 120,51 m² de área privativa. 1 suite com closet, 2 quartos, banheiro social, sala de estar e sala de jantar, lavabo, cozinha, área de serviço, depósito e 2 vagas de garagem, portão eletrônico, cerca elétrica, piso em porcelanato, acabamento com gesso e tubulação para split nos 3 quartos. R\$ 370.000,00

RECANTO TROPICAL - 242,40 m² de área de terreno sendo 207,48m² de área construída, com 3 dormitórios 01 suite com closet e hidromassagem, sala de estar, sala de jantar, cozinha, escritório, lavabo, bwc social, área de serviço, 03 vagas de garagem coberta, edícula com churrasqueira, sacadas. R\$ 600.000,00

PORTO SEGURO: Triplex com 190,00m² de área construída. No térreo: Salão de festas com churrasqueira e lavabo, área de serviço e sobra de terreno. No primeiro Piso: Sala, cozinha, lavabo e sacada estendida. No se-

gundo piso área íntima: Com bwc social, uma suite com sacada mais dois dormitórios. 03 vagas de garagem, acabamento em porcelanato e laminado. R\$ 600.000,00

PONTO COMERCIAL

POSTO DE COMBUSTÍVEIS em Itaipulândia - PR / terreno de esquina com 3.057,50 m² R\$ 2.500.000,00.

TERRENOS

BRASÍLIA: Terrenos com 6,00x30,00 metros, 180,00 m². Possui projeto aprovado com sobrado de 114 m². Próximo ao Super Muffato da Região Norte. R\$ 105.000,00

MARIA LUIZA - 600,00 m² de área sendo dimensões de 15x40m - Rua Monte Castelo R\$ 250.000,00

MARIA LUIZA - 1370,00 m² de área sendo 42,50 metros de frente - Rua Monte Castelo R\$ 350.000,00

SÃO CRISTOVÃO: Rua Castro, 450,00 m² nas dimensões 15,00x30,00 metros, muito bem localizado R\$ 350.000,00

CANCELLI - Próximo ao Supermercado Muffatão da Cancelli na Rua Mário C. Martini - 457,50 m² R\$ 250.000,00

SANTO ONOFRE: Rua Tapajós com 675,00 m² dimensões de 15x45 metros. R\$ 230.000,00.

TROPICAL - 344,5m² de área total, sendo, 13,78x25 (lote 8A). Rua dos Pinheiros R\$ 300.000,00

TERRENOS INDUSTRIAIS BR 277 - 20.000,00 m² de área total de frente para a BR 277. (R\$ 200,00 o metro quadrado)

BR 277 - Em frente ao Autódromo Municipal de Cascavel, 25 metros de Frente e aproximadamente 130 metros de fundos, Com 3264,68 m² R\$ 1.000.000,00

MARIA LUIZA - 600,00 m² sendo dimensões 15x40m - Rua Dr. Sandino Erasmo de Amarin esquina com Monte Castelo R\$ 350.000,00

Terreno na Rua XIV de Novembro, na Neva, com 715m² (13x55)..... R\$ 380.000,00.

COUNTRY: Rua Londrina, 750,00m² com dimensões de 15x50 metros R\$ 400.000,00

MARIA LUIZA: Localizado na Rua Emiliano Afonso da Silva, n° 539, com 461,50 m² de área sendo dimensões 13x35,5m R\$ 298.000,00.

TROPICAL - 814,00m² de área total com 13,78 x 50 (Lotes 8 A e 3) Rua dos Pinheiros R\$ 490.000,00



Venha morar no Tropical!

(Segurança e qualidade de vida)

VENDAS

(45) 3223 2206

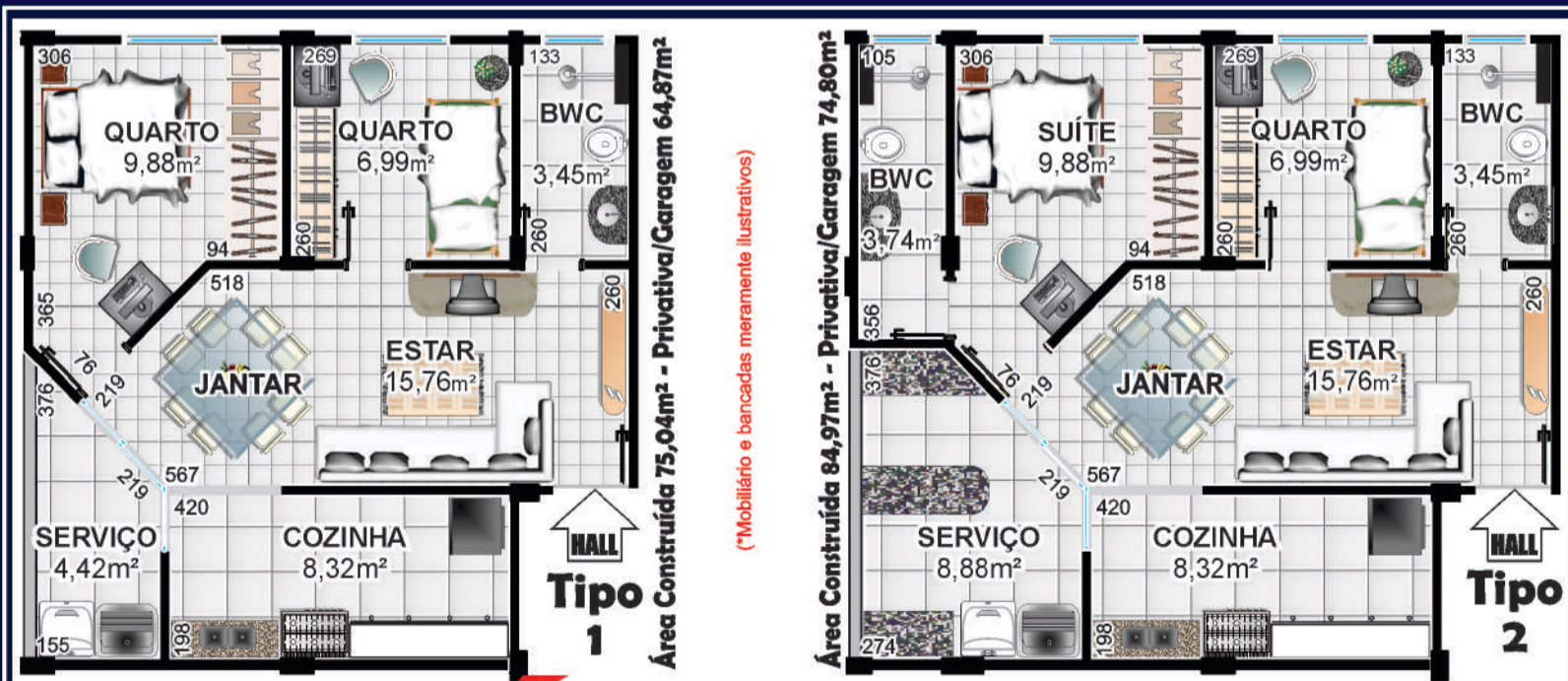

CAIXA
CAIXA ECONÔMICA FEDERAL
ENTRADA: Utilize seu FGTS
O valor restante é financiado pela Empresa
COM SUBSÍDIO ATÉ R\$ 17.000,00
FINANCIADO EM ATÉ 360 MESES

PRÓXIMO:
Shopping JI
UNIPAR e CEEP
Iraní Supermercado
Clube Comercial
Hipertafato
Rodoviária
Prefeitura



PRÉ-LANÇAMENTO Rua Jaú

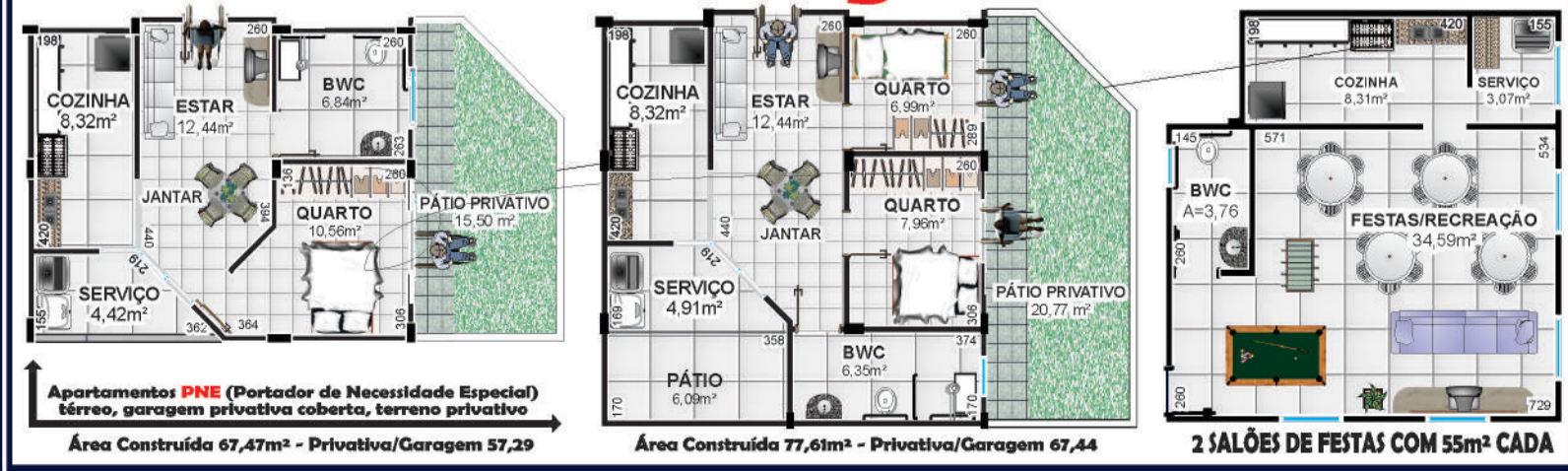

Apartamentos PNE (Portador de Necessidade Especial)
térreo, garagem privativa coberta, terreno privativo
Área Construída 67,47m² - Privativa/Garagem 57,29

Área Construída 77,61m² - Privativa/Garagem 67,44

2 SALÕES DE FESTAS COM 55m² CADA



CONSTRUTORA MB

Fone: 3035-2587 - 9935-9299

VENDE CASA NO CLARITO

Próximo ao miffato com ótimo acabamento, aproximadamente 75m², garagem, churrasqueira e área de serviço coberta. Pequena entrada restante programa MINHA CASA MINHA VIDA.

VENDE CASA NO BRASMADEIRA

PROXIMO A IGREJA, COM OTIMO ACABAMENTO, APROXIMADAMENTE 75M², GARAGEM, CHURRASQUEIRA E AREA DE SERVICO COBERTA. PEQUENA ENTRADA E RESTANTE PELO PROGRAMA MINHA CASA MINHA VIDA



VENDE SOBRADO NO CANADA

PROXIMO AO PQ. VITORIA, COM EXCELENTE ACABAMENTO, MEDINDO APROXIMADAMENTE 130M², (2 VAGAS DE GARAGEM, SALA, LAVABO, COPA, COZINHA, AREA DE SERVICO, SUITE, 2 QUARTOS, BANHEIRO SOCIAL).



VENDE SOBRADO NO SANTA CRUZ

PROXIMO A UNIVEL, COM OTIMO ACABAMENTO, APROXIMADAMENTE 98M² AREA DE SERVICO E GARAGEM COBERTAS 2 VAGAS DE GARAGEM. PEQUENA ENTRADA E RESTANTE PELO PROGRAMA MINHA CASA MINHA VIDA



OBS.: ACEITAMOS PROPOSTAS DE PERMUTA DE TERRENO EM QUALQUER UM DOS IMÓVEIS!

VENDE CASA NO CANADA

PROXIMO A RUA MANAUS AO LADO DO PQ. VITORIA, COM OTIMO ACABAMENTO, MEDINDO APROXIMADAMENTE 78M², PEQUENA ENTRADA E RESTANTE PELO PROGRAMA MINHA CASA MINHA VIDA.



IZ IMOBILIÁRIA ZANEL
Administração e Vendas
CRECI 1696-J
www.imobiliariazanel.com.br

IMÓVEIS PARA LOCAÇÃO

APARTAMENTOS:

- APTO - Suíte com sacada, 2 qtos, 2 salas, copa, sac, churrasq, coz, lav, 2 vg gar. Av Barão do Rio Branco, Centro, Ed Wilhelms..... **R\$ 1.200,00 + ñ possui cond**
- APTO - Suíte, 2 qtos simples, sala com sac,, coz, lav, 1 vg gar. Rua Visconde do Rio Branco, Ed Marina Viecelli .. **R\$ 900,00 + cond**
- APTO - Suíte, 2 qtos, sala/copa, sac, churrasq, coz, lav, 1 vg gar. Rua Manaus, Res. Veronica..... **R\$ 900,00 não possui cond**
- APTO - 2 qts, bwc, sala, coz, lav e gar. Av Torres, Ed. Torres, em frente a FAG..... **R\$ 750,00 + cond**
- APTO 2 qtos, sala, coz, lav aberta, não possui garagem. Rua Rafael Picolli, Centro... **R\$ 600,00 não possui cond**
- APTO - 1 qts, bwc, sala, coz, lav e gar. Av Torres, Ed. Torres, em frente a FAG..... **R\$ 550,00 + cond**
- APTO- 1 qt, bwc, sl/coz, lav e gar. Rua João Padilha, FAG..... **R\$ 550,00 N possui cond**
- APTO- 2 qt, bwc, sl/coz, lav e gar. Rua João Padilha, FAG..... **R\$ 650,00 N possui cond**
- APTO- 2 qt, bwc, sl/coz, lav e gar. Rua Rafael Picolli, CENTRO..... **R\$ 600,00 N possui cond**

CASAS:

- SOBRADO - Suíte c sacada, 2 qtos, bwc, sala, copa, lavabo, coz, área de serv e 2 gar. Rua Academia, Jd. Universitário..... **R\$ 970,00**

SALA:

- SALA COMERCIAL TÉRREA ESQUINA: Aprox 60 m², Coqueiral, Rua Pe Ricardo c/ Rua João Lili Cirico **R\$800,00**
- BARRACÃO: Aproximadamente 100 m², Bairro Santa Maria - Toledo - PR. **R\$600,00**

IMÓVEIS PARA VENDA

- ÁREA RURAL- 45 alq, 15 mecanizados, 15 alq em pasto e 15 alq em área de reserva, Matelândia-PR **R\$1.500.000,00**
- ÁREA RURAL- 10 alq. past, frente para BR, c/trevo de acesso, em Santa Maria prox. polícia Rod **R\$600.000,00(rec imóveis)**
- ÁREA RURAL- 6 alq. past, c/td estrutura p gado leiteiro à 500m de dist do asf, sito em Rio do Salto **R\$1.200.000,00(rec imóveis)**
- ÁREA RURAL- 16 alq., sendo 14 alq. De planta, casa em alvenaria com 165m, barracão com aprix 200m, em São João do Oeste, valor: **1.300 sacas de soja o alqueire, recebe imóvel em cascavel como parte do pagamento.**
- ÁREA URBANA- 2050 m² na BR 467 prox ao trevo cataratas, com 1 barracão de 300 m² e casa de 150 m². **R\$1.000.000,00**
- CHÁCARA (próx à comunidade de São Salvador)- 1 alqueire, com benfeitorias, de frente para a PR 180. **R\$ 280.000,00**
- CASA ALVENARIA ESQUINA- 49,8m², lote 273m2, R Bororós esq R Fiorelo Scanagata, Em Frente a Univel..... **R\$ 210.000,00**
- CASA MISTA- aprox 100m² com lote de aprox 385m2, Rua Belo Horizonte. **R\$ 320.000,00**
- CONJUNTO DE IMÓVEIS- 4 Sobrados, 1 Apto e 2 Sls Com, R João Lili Cirico esq Padre Ricardo, Coqueiral **R\$1.700.000,00**
- SOBRADO -TOLEDO- com aprox.. 240m2 e lote com aprox.. 280m2, excelente acabamento, Vila Industrial **R\$ 900.000,00**
- APTO R Siqueira Campos(1 quadra da Av. Brasil) 2 quartos, sl, coz, bwc, lav, gar, aprox. 70 m2 **R\$ 160.000,00**
- APTO Rua Rafael Picolli,, centro, 2 qtos, sala, cozinha, área de serviço sem gar, aprox, 70 m². **R\$ 130.000,00**
- APTO Rua Rafael Picolli,, centro, 3 qtos, sala, cozinha, área de serviço sem gar, aprox, 80 m². **R\$ 150.000,00**
- APTO Av. Torres, Fag. 2 qtos, sl, coz, banheiro, lav, aprox 72m2 **R\$ 155.000,00**
- APTO Av. Torres, Fag. 1 qtos, sl, coz, banheiro, lav, aprox 55m2 **R\$ 115.000,00**
- APTO - Suíte, 2 qtos, sala, coz, bwc, lav, 2 vg gar. Rua Rafael Picolli, Ed. Dresdem **R\$ 205.000,00**
- APTO - Suíte, 2 qtos, sala, coz, bwc, lav, 2 vg gar. Rua Paraná, Ed. Itapuã - (aceita caminhonete no negócio) **R\$ 280.000,00**
- APTO - Suíte, 2 qtos, sala, coz, bwc, lav, gar. Ed João Baptista Cunha, Centro..... **R\$ 430.000,00**
- TERRENO- Rua Amazonas esquina com Tiradentes, Country, 800 m² (20x40) **R 700.000,00**
- TERRENO- Rua Guanabara, Pioneiros Catarinense, 450 m² (15x30). **R\$ 300.000,00**
- TERRENO- Rua Gugel, Jd. Universitário, 455 m² (14x32,5) **R\$ 150.000,00**

FONE/FAX (45) 3225-2595

Av. Brasil, 5904, 1º Andar, sala 04 - Centro - Cascavel/PR



BERNARDI CORRETORES DE IMÓVEIS
F (45) 3224-5443 - www.imeisbernardi.com.br

ALUGA:



Casa para locação comercial com 350m² aproximadamente, situada na Rua Sete de Setembro, entre a Rua Maranhão e Rua Sta. Catarina, com várias salas e suítes, amplos espaços, com possibilidade de amplo estacionamento na parte da frente do imóvel. Ideal para clínicas, escolas e escritórios em geral. R\$ 7.000,00.

- CENTRO sala térrea com aproximadamente 40m2, dividida em 3 ambientes e WC, situada na Rua Matogrosso quase esquina com Rua João Pessoa **R\$ 1.500,00**
- SÃO CRISTÓVÃO Terreno com 1050 m2 aproximadamente, situado na Rua Erchim esquina com Rua Tiradentes..... **R\$ 1.080,00**
- CENTRO Sala térrea com 30 m2 aproximadamente, situada na Rua Paraná quase esquina com Rua Sete de Setembro, próxima à agência do Correio, na Rua Paraná..... **R\$ 1.300,00**
- CENTRO Sala 2º andar, com aproximadamnete 105 m2, no Ed. Maria Eduarda, situado na Rua Souza Naves esquina com Rua São Paulo. Possui divisões internas, dois WC, piso elevado para cabeamento lógico, telefônico e de energia..... **R\$ 1.450,00**
- CENTRO Apartamento com aproximadamente 115m2, situado na Rua Rio Grande do Sul, n. 787, sala, 3 quartos, cozinha, área de serviço, 2 BWCs, vaga de garagem... **R\$ 700,00**
- CENTRO Sala térrea com mezanino, totalizando aproximadamente 105 m2, situada na Rua Castro Alves quase esquina com Rua Rio de Janeiro **R\$ 1.900,00**

G.C. BERNARDI - CRECI F 9775 - O.A. BERNARDI - CRECI F14978
RUA PARANÁ Nº 3033 - SALA 101 - ED. CENTRO EMPRESARIAL FORMATO



Presença

imóveis

CRECI J04494

Av. Assunção, 103 - Alto Alegre - (45) 3096-2020



APARTAMENTOS

R\$ 120 mil - Ed. Jade Esmeralda Rua Jade - com 2 qtos, Sala Cozinha, bwc com 1 vaga de garagem.
R\$ 120 mil - Res. Cascavel Pq Verde 2 quartos sala cozinha banheiro, 1 vaga de garagem.
R\$ 120 mil - Res. Nova conquista coqueiral 2 quartos sala cozinha banheiro, 1 vaga de garagem.
R\$ 135 mil - Ed. Gelde Rua Uruguai com 1 quarto, sala, cozinha, bwc, 1 vaga de garagem.
R\$ 155 mil - Ed. Kunz Rua Tinguis com 2 quarto, sala, cozinha, bwc, 1 vaga de garagem.
R\$ 160 mil - Ed. Vila Genova Universitário Rua Emilio Bautitz blA 2 qtos, Sala, Cozinha, bwc área de Serviço, Com 1 vaga.
R\$ 162 mil - Ed. Kunz Rua Tinguis com 2 quarto, sala, cozinha, bwc, 2 vaga de garagem.
R\$ 165 mil - Ed. Morada do Sol Claudete Rua Jorge Lacerda Bl 5 - 2 qtos, 1 Closet, Sala, Cozinha Planejada, área de Serviço, bwc com 1 vaga de garagem
R\$ 170 mil - Ed. Princesa Porto Seguro Rua Antonio Pertile com 2 qtos, Sala 2 Ambientes, Cozinha, Área de Serviço, BWC Com 1 vaga de garagem.
R\$ 180 mil - Ed. Por do Sol - São Cristóvão Rua Mato Grosso 3 qtos, Sala 2 Ambientes, Cozinha, Área de Serviço, BWC com 1 vaga de garagem.
R\$ 180 mil - Ed. Hyde Park - Neva Rua Marechal Deodoro 2 qtos, Sala 2 Ambientes, Cozinha planejada, Área de Serviço, BWC com armário com 1 vaga de garagem.
R\$ 184 mil - Ed. Silver Tower - Pq São Paulo valores a partir de 184 mil opção para 2 vagas de garagem, planta com 1 suíte + 1 qto e 1 suíte + 2 qtos.
R\$ 240 mil - Ed. Oclínio Toloti - Pq São Paulo Rua Quintino Bocaiúva, 3qtos, 1 vaga de garagem, sacada fechada com churrasqueira.
R\$ 242 mil - Ed. Grand Hudson - Alto Alegre Rua Paraguaí, 431, planta 4, 1 suíte+ qtos, 2 vagas de garagem, sacada com churrasqueira.
R\$ 340 mil - Ed. Ana Maria Effgen Coqueiral Rua João Lili Cirico 1suíte com closet e banheira + 01 qto, sala em dois ambientes, cozinha planejada sacada com churrasqueira 2 vagas de garagem.
R\$ 550 mil - Ed. Grand Ville Centro Rua Minas Gerais, 1 suíte com hidro + 2 qtos, sala 3 ambiente, sacada com churrasqueira, 2 vagas de garagem.

CASAS

R\$ 142 mil - Turisparque Rua Furnas com 2 qtos, Sala e Cozinha conjugada, WC, 1 vaga de garagem.
R\$ 150 mil - Florais do Paraná Rua Antonio Pexe 3 qtos, sala, cozinha, WC garagem para 2 carros.
R\$ 150 mil - Jd Montreal Rua Souza Naves Sul 2 qtos, sala, cozinha, WC, garagem.
R\$ 160 mil - Angra dos Reis Rua Tupis com 2 qtos, sala, cozinha, WC, 2 vagas de garagem.
R\$ 175 mil - 14 de Novembro - Rua da União com 3 qtos, sala, cozinha, WC, com 2 vagas de garagem 65 m²
R\$ 180 mil - Angra dos Reis - Rua Alcides da Costa Ribeiro 1st + 1 qtos Sala, cozinha, área de Serviço, WC, com 1 vaga de garagem.
R\$ 180 mil - Esmeralda - Rua Rubi com 2 qtos, sala, cozinha, e WC, área de serviço, 228 m² terreno.
R\$ 180 mil - Paulo Godoy Av. Tito Muffato com 3 qtos, Sala, cozinha, WC com 2 vaga de garagem.
R\$ 180 mil - Faculdade Rua Prates com 2 qtos, Sala, cozinha, WC com 2 vaga de garagem, 150 m² área construída, 448 m² terreno casa de madeira.
R\$ 190 mil - Angra dos Reis Rua Tupis com 1st + 2 qtos WC com 2 vagas de garagem 70 m².
R\$ 190 mil - Floresta Rua João de Barro com 3 qtos, sala, cozinha, área de serviço, WC com 264 m² terreno
R\$ 190 mil - Santa Maria - casa em madeira com 2 quartos e demais dependência terreno 300 m², vende ou troca por imóvel em Cascavel.
R\$ 190 mil - Santa Cruz Rua Itaquatiara casa com 1 suíte, 2 qtos, sala, cozinha, WC social, lavanderia 68 m² com churrasqueira nos fundos.
R\$ 210 mil - Terra Nova Cascavel 1 Rua Av. das Torres com 1 suíte, 2 qtos, cozinha, 2 vagas de garagem com 67 m².
R\$ 240 mil - Terra Nova Cascavel 1 Rua Av. das Torres com 1 suíte, 2 qtos, cozinha, 2 vagas de garagem com 67 m² + ampliação.
R\$ 260 mil - Faculdade Rua administração casa em madeira com terreno de 364 m².
R\$ 270 mil - Universitário Rua Administração 3 qtos, sala, cozinha casa de madeira de 481 m².
R\$ 310 mil - Fag Condomínio Terra Nova 1 com 1 st + 2 qtos, sala, cozinha com 2 vagas de garagem 87 m² construída.
R\$ 400 mil - Alto Alegre Rua Aloísio de Azevedo com 3 qtos, Sala 2 ambientes, cozinha, área de serviço, WC, com 2 vagas de garagem com 131 m² de área construída e 455 m² terreno.
R\$ 520 mil - Angra dos Reis - Rua Tupinambás casa com piscina, banheira com hidro, edícula com churrasqueira, 1 suíte + 2 quartos.
R\$ 550 mil - Alto Alegre - Rua Flamboyant com 1 St + 2 qtos, Sala Estar e jantar, escritório, Cozinha, Lavanderia, WC com 2 vagas de garagem possui Edícula com qto, sala, wc, despensa cozinha, Churrasqueira, Pia. Com 181 m² de área construída e 370 m² de área do terreno.
R\$ 680 mil - Pq São Paulo - Rua Joaquim Távora casa com sala comercial com 3 qts, 2 salas 02 wc, área de lazer, imóvel com 708 m².
R\$ 850 mil - Alto Alegre - Rua Fagundes Varela com 1 St + 2 qtos, closet com armários, sala estar, sala de TV com painel, cozinha Planejada com fogão cook top, área de serviço, WC Social, com 4 vagas de garagens possui área de lazer com churrasqueira, armários, fogão, forno, bancada em granito, quarto para visita, banheiro, aquecimento solar em todos os pontos inclusive piscina, com 300 m² de área construída e 585 m² de área do terreno

TERRENOS

R\$ 110 mil - Veneza Rua França entre as Ruas Lisboa e Madrid, medindo 12x30 = 360m²
R\$ 120 mil - Morumbi Jd Mantovani total de 200 m² com medindo de 10 x 20 m².
R\$ 180 mil - Morumbi Jd Mantovani total de 500 m² são 2 terrenos 20 x 25 m².
R\$ 210 mil - Florais do Paraná 500 m² 20 x 25 m.
R\$ 380 mil - Centro Rua Visconde do Rio Branco 15 x 43 m terreno com kitnetes.
R\$ 420 mil - Neva Rua Osvaldo Cruz área total de 687,5 m² com medidas de 12,5 x 55 m
R\$ 450 mil - Caravelle Rua Teixeira Soares Terreno Residencial e Comercial área total de 429 m² Com medidas de 33 x 13.

R\$ 550 mil - Centro Rua Antonina terreno área total de 451,2 m² 12 x 37,6 m².
R\$ 620 mil - São Cristóvão Rua Estilac Leal, terreno com 7 kitnetes construídas e alugadas medindo 600 m² total.

COMERCIAIS

R\$ 980 mil - BARRACÃO PARA SUPERMERCADO Sala comercial térrea, com aproximadamente 600 m², contendo 02 banheiros privativos com vestiários e 02 banheiros sociais, com espaço para depósito. Sobreloja com aproximadamente 250 m² contendo 03 quartos, 01 suíte, banheiro social, sala de estar, cozinha, lavanderia, área de lazer com churrasqueira e sótão com aproximadamente 100 m². Área total construída de aproximadamente 950 m², toda em alvenaria
R\$ 100 mil - RESTAURANTE SANTÉ - Av. ROCHA POMBO, restaurante todo equipado com fogão industrial e clientela formada.

SOBRADOS

R\$ 280 mil - Padovani Rua Elias Maximiliano com 1 Suíte com sacada + 2 qtos, sala, cozinha área de serviço, WC com 2 vaga de garagem possui Edícula com 140 m² de área construída e 125 m² de área do terreno.
R\$ 320 mil - Porto Seguro Rua Euvíra com 3 quartos, sala, cozinha, área de serviço, WC, lavabo 01 vaga de garagem 104 m² área construída.
R\$ 470 mil - Porto Seguro Rua Mario Miguel de Melo 1 suíte + 2 qtos, sala, cozinha, área de serviço garagem para 2 carros com 142 m² área construída.
R\$ 520 mil - Centro Rua Paraná Com 1 Suíte com sacada + 2 qtos, Sala 2 ambientes, cozinha, área de Serviço, WC social, lavabo com 2 vagas de garagem 130 m² de área construída.
R\$ 900 mil - Canadá Rua São Borja com 1 suíte máster, demi-suíte, sala de estar, sala de jantar, cozinha com móveis planejados, edícula com churrasqueira, quarto e banheiro, piscina, garagem para 4 carros 490 m² de terreno.

LOCAÇÃO

SALAS COMERCIAIS - Universitário medindo 94m², 79m², 63m² EXCELENTE LOCALIZAÇÃO, valores a negociar.
SALA COMERCIAL - Rua Recife próximo clube Comercial 140 m² R\$ 2.100,00
R\$ 380,00 - APTO - ED. METROPOLIS Rua Souza Naves Centro com 1 qto, sala, cozinha, WC NÃO POSSUI VAGA DE GARAGEM, apartamento com cozinha e fogão.
R\$ 550,00 - APTO - ANGRA DOS REIS com 2 qtos sala e cozinha conjugada, sacada, 1 vaga de garagem, ISENTA TAXA DE CONDOMÍNIO E ÁGUA.
R\$ 550,00 - APTO - ED. PORTAL DON PEDRO AV. Tito Muffato com 2 qtos sala e cozinha, 1 vaga de garagem.
R\$ 650,00 APTO - ED. DOM PADILHA - FAG com 2 quartos sala cozinha, sacada.
R\$ 750,00 APTO - ED. ESTRELA na Av. Brasil Centro com 1 St + 2 qtos, sala 2 Ambientes, cozinha, área de serviço, WC condomínio aproximado R\$ 50,00, SEM GARAGEM.
R\$ 750,00 APTO - ED. MÁRIO COPACHINSKI Rua Amarildo Passos FAG 1 suíte + 1 qto, sala, cozinha, banheiro e 1 vaga garagem.
R\$ 1.590,00 APTO - ED. BARCELONA Rua Rio de Janeiro centro com 1 St + 2 qtos, sala 2 ambientes, cozinha, área de serviço, WC com 2 vagas de garagem, condomínio aproximado R\$ 300,00
R\$ 2.500,00 APTO - ED. CASABLANCA Rua Mato Grosso Centro com 3 suítes + 1 qto, sala 2 ambientes, cozinha planejada, área de lazer com churrasqueira, 3 vagas de garagem.
R\$ 1.800,00 SOBRADO - Rua Costa e Silva, 1 suíte com closet + 2 quartos, sala de estar e jantar, cozinha, lavanderia, churrasqueira e garagem para 3 carros.
R\$ 1.900,00 - SOBRADO Centro Rua Paraná com 1 St com sacada, 2 qtos, sala 2 ambientes, cozinha, área de Serviço, WC social, lavabo com 2 vagas de garagem Possui cerca elétrica, churrasqueira, cozinha e banheiro com armários.

DESTAQUES



♦ **CASA SANTA CRUZ DE 185 MIL POR 170 MIL - 1 SUÍTE + 2 QUARTOS, SALA, COZINHA E BANHEIRO, ESPAÇO COM CHURRASQUEIRA.**

♦ **CASA 14 DE NOVEMBRO DE 175 MIL POR 160 MIL COM 3 QUARTOS, SALA, COZINHA, BANHEIRO E CHURRASQUEIRA.**



SECURITÁ
Imobiliária

www.securitaimoveis.com.br

www.securitaseguros.com.br

Creci/Pr 5383J



Rua Rio de Janeiro, 552 - Fone (45) 3037-5323 - Plantão (45) 9972-8153

CASAS

Table with columns for property details (location, features) and price. Includes listings like CANCELLI, CENTRO, MARIA LUIZA, etc.

SOBRADOS

Table with columns for property details and price. Includes listings like TROPICAL, TROPICAL, COQUEIRAL, FORMOSA DO OESTE, etc.

APARTAMENTOS

Table with columns for property details and price. Includes listings like LE PRESTIGE, LE PRESTIGE, RES. DE BONA, etc.

Table with columns for property details and price. Includes listings like ED. ILE DE FRANCE, ED. VISCONDE DE MAUA, EDSOLYFRAN, etc.

COMERCIAL

Table with columns for property details and price. Includes listings like GUARAPUAVA, TOLEDO, CENTRO, PACAEMBU, etc.

TERRENOS

Table with columns for property details and price. Includes listings like CANCELLI, AREA DE TERRAS EM TOLEDO, CENTRO, etc.

CHÁCARAS / SÍTIOS

Table with columns for property details and price. Includes listings like AREA DE TERRAS, STA TEREZA, TOLEDO, FAZENDA ANDRADA, etc.

LOCAÇÃO

APARTAMENTO

Table with columns for property details and price. Includes listings like ED. DON SGARIONI, ED. TORRES CLARAS, ED. MARCIA REGINA, etc.

SOBRADO

Table with columns for property details and price. Includes listings like TROPICAL, TROPICAL, PADOVANI, etc.

CASA

Table with columns for property details and price. Includes listings like CENTRO, COUNTRY, SANTA FÉ, etc.

TERRENO

Table with columns for property details and price. Includes listing: Com 988m² - Rua São Paulo em frente a Mecânica Prado.



SECURITÁ

Imobiliária

www.securitaimoveis.com.br

www.securitaseguros.com.br

Creci/Pr 5383J



Rua Rio de Janeiro, 552 - Fone (45) 3037-5323 - Plantão (45) 9972-8153

SOBRADOS

100m² - Santo Onofre



Oportunidades de locação!

CASA RESIDENCIAL

Casa geminada no condomínio PANTANAL, localizada(o) na AV. PIQUIRI Nº Q-1 - BRAZ MADEIRA. Com 2 Quartos, sala/cozinha, bwc, com 1 vaga de garagem descoberta. Pintura boa. Valor R\$ 400,00. Mais ta. COD. 2498.
Casa, localizada(o) na R. GRAMADO Nº 277 - COQUEIRAL. Com 03 quartos, sendo 1 Suíte Simples, 1 Sala 1 Ambiente, 1 Cozinha, 1 Área de Serviço, 1 BWC Social, Com 1 vaga de garagem coberta. Com 75 m² de área construída Valor R\$ 1.100,00. COD. 3006.
Casa, localizada(o) na R. PARANAGUA Nº 2803 - SÃO CRISTÓVÃO. Com 1 Suíte Simples, 2 Quartos, 1 Sala Estar, 1 Sala de Jantar, 1 Cozinha, 1 Copa, 1 Área de Serviço, 1 BWC Suíte Simples, 1 BWC Social Com 4 vagas de garagens cobertas. Com 2 vagas de garagens descobertas. Pintura nova. Com 250 m² de área construída totalizando 250 m² de área total e 600 m² de área do terreno. Valor R\$ 1.200,00. COD. 2712

SOBRADO

Sobrado no condomínio FAG, localizada(o) na R. ITAGIBA FORTUNATO Nº 414 - FAG. 1 Suíte Simples com sacada, 2 Quartos, 1 Closet, 1 Sala 1 Ambiente, 1 Sala de Jantar, 1 Cozinha, 1 Área de Serviço, 1 Dep. de Empregada, 1 BWC Suíte Hidro com Banheira, 1 BWC Social Com 2 vagas de garagens cobertas. Semi mobiliado. Pintura boa. Com 178 m² de área construída totalizando 500 m² de área total e Valor R\$ 2.600,00. Cond. Aprox. R\$ 500,00. COD. 2699.
Duplex geminada universitário(a), localizada(o) na R. JOAO MARIA CORREIA Nº 521 - FAG. Com 3 Dormitórios (2 Suíte Simples com sacada, 1 Suíte Simples), 1 Sala 2 Ambientes, 1 Cozinha, 1 Área de Serviço, 1 BWC Lavabo Com 2 vagas de garagens cobertas. Com 1 vaga de garagem descoberta. Pintura nova. Com 140 m² de área construída totalizando 160 m² de área total e 160 m² de área do terreno. Valor R\$ 2.200,00. COD. 3038.
Sobrado, localizada(o) na RUA GUAIAQUIS Nº 860 - JD. FLORENÇA. Com 3 Dormitórios, sendo 1 Suíte Simples, 1 Sala 2 Ambientes, 1 Cozinha, 1 Área de Serviço, 1 BWC Suíte Simples, 1 BWC Social, 1 BWC Lavabo Com 2 vagas de garagens descobertas. Valor R\$ 1.300,00. COD. 3089.

APARTAMENTO

ED. GERMANO SAROLI - Apto nº 804. Localizada(o) na R. CARLOS DE CARVALHO Nº 3950 - CENTRO. Apartamento com 1 Suíte Simples, 1 Sala 1 Ambiente, 1 Cozinha, 1 Área de Serviço, 1 BWC Suíte Simples. Com 1 vaga de garagem coberta. Apartamento semi mobiliado. Valor R\$ 550,00 mais taxas. COD. 2960.
ED. SÃO LUIZ. Localizada(o) na R. SAO LUIZ Nº 605 - CENTRO. Apartamento com 3 Quartos, 1 Sala 2 Ambientes, 1 Cozinha, 1 Área de Serviço, 1 BWC Social. Com 1 vaga de garagem coberta. Apartamento semi mobiliado. Está no TERREO Valor R\$ 800,00 mais taxas. COD. 2682.
ED. LORENÇO - Apto nº 101. Localizada(o) na R. AGOSTINHO DOS SANTOS Nº 1648 - CONSOLATA. Apartamento com 1 Suíte Simples, 2 Quartos, 1 Sala 2 Ambientes sacada Com Churrasqueira e Pia, 1 Cozinha, 1 Lavanderia, 1 BWC Social. Valor R\$ 850,00 mais taxas. COD. 2408.
ED. LORENÇO - Apto nº 102. Localizada(o) na R. AGOSTINHO DOS SANTOS Nº 1648 - CONSOLATA. Apartamento com 1 Suíte Simples, 2 Quartos, 1 Sala 2 Ambientes sacada Com Churrasqueira e Pia, 1 Cozinha, 1 Lavanderia, 1 BWC Social. Valor R\$ 850,00 mais taxas. COD. 2409.
ED. ED. MILÃO - Apto nº 706. Localizada(o) na RUA PARANÁ Nº 5319 - COQUEIRAL. Apartamento com 2 Quartos, 1 Sala 2 Ambientes com sacada, 1 Cozinha, 1 Área de Serviço, 1 BWC Social. Com 1 vaga de garagem coberta. Possui Valor R\$ 900,00. Mais taxas. COD. 2814.
ED. ED. MILÃO - Apto nº 802. Localizada(o) na RUA PARANÁ Nº 5319 - COQUEIRAL. Apartamento com 2 Quartos, 1 Sala 2 Ambientes, 1 Cozinha, 1 Área de Serviço, 1 BWC Social. Com 1 vaga de garagem coberta. Valor R\$ 900,00. Mais taxas. COD. 2815.
ED. JULIA - Apto nº 204. Localizada(o) na R. SOUZA NAVES Nº 4241 - CENTRO. Apartamento com 1 Suíte Simples com sacada, 1 Quarto, 1 Quarto com sacada, 1 Sala 2 Ambientes sacada Com Churrasqueira e Pia, 1 Cozinha, 1 Área de Serviço, 1 BWC Suíte Simples, 1 BWC Social. Com 2 vagas de garagens cobertas. Valor R\$ 1.500,00, mais taxas. COD. 2945.
ED. JOÃO BAPTISTA CUNHA - Apto nº 503. Localizada(o) na R. RIACHUELO Nº 2420 - Bloco I - CENTRO. Apartamento com 1 Suíte Simples, 2 Quartos, 1 Sala 2 Ambientes sacada Com Churrasqueira e Pia, 1 Cozinha, 1 Área de Serviço, 1 BWC Suíte Simples, 1 BWC Social. Valor R\$ 1.600,00 mais taxas. COD. 2944.
ED. JOÃO BAPTISTA CUNHA - Apto nº 201. Localizada(o) na R. RIACHUELO Nº 2420 - Bloco 02 - CENTRO. Apartamento com 1 Suíte Simples, 2 Quartos, 1 Sala 2 Ambientes sacada Com Churrasqueira e Pia, 1 Cozinha, 1 Área de Serviço, 1 BWC Suíte Simples, 1 BWC Social. Com 1 vaga de garagem coberta. Valor R\$ 1.800,00 mais taxas. COD. 2880.

APARTAMENTO RESIDENCIAL/COMERCIAL

SOBRELOJA COMERCIAL/RESIDENCIAL, localizada(o) na AV. CARLOS GOMES Nº 1174 - FACULDADE. Com 1 Suíte Simples, 1 Quarto, 1 Sala 1 Ambiente, 1 Cozinha, 1 Área de Serviço, 1 BWC Suíte Simples, 1 BWC Social, 1 BWC de Serviço Com 1 vaga de garagem coberta. Valor R\$ 1.400,00. - COD. 2958.

SALA COMERCIAL

SALAS COMERCIAIS no Condomínio LORENÇO, localizada(o) na R. AGOSTINHO DOS SANTOS Nº 1648 - CONSOLATA, 67 m² de área total, Valor R\$ 1.300,00. COD. 2410.
SALAS TÊRREAS localizada(o) na AV. CARLOS GOMES Nº 1174 - FACULDADE, , 1 Sala 1 Ambiente, 1 Escritório, 1 BWC Social Com 100 m² de área total Valor R\$ 1.400,00. COD. 2959.
SALAS COMERCIAIS no Condomínio LORENÇO, localizada(o) na R. AGOSTINHO DOS SANTOS Nº 1648 - CONSOLATA, Com 78,5 m² de área total Valor R\$ 1.500,00. COD. 2411.
EDIFÍCIOS COMERCIAIS no Condomínio EDIFÍCIO DUNA, localizada(o) na R. CARLOS DE CARVALHO Nº 4090 - CENTRO, 1 Sala 1 Ambiente, 1 BWC Social no 2º andar Com 57,62 m² de área total Valor R\$ 1.500,00. Condomínio aproximado R\$ 200,00. COD. 3087.
EDIFÍCIOS COMERCIAIS no Condomínio EDIFÍCIO DUNA, localizada(o) na R. CARLOS DE CARVALHO Nº 4090 - CENTRO, 1 Sala 1 Ambiente, 1 BWC Social Esta no 2º andar Com 75,13 m² de área total Valor R\$ 1.900,00. Condomínio aproximado R\$ 200,00. COD. 3086.

BARRACÃO

BARRACÃO, localizada(o) na BR 369 - AREA INDUSTRIAL. Com 1296 m² de área total e 850 m² de área útil Valor R\$ 4.000,00. COD. 2713

Tem um imóvel para alugar?
Conte com a nossa equipe para encontrar um locatário!
(45) 3306 2040
Rua 7 de Setembro, 3183.
www.imobiliariainvicta.com



SANTO CORRETOR DE IMÓVEIS

(45) 9972-1006 | 3225-0956

e-mail: santodiasp@hotmail.com

creci F-16791

Venda e avaliações de CASAS, APARTAMENTOS, TERRENOS, CHÁCARAS/SÍTIOS

APTO NO CENTRO 123m², mobiliado, 50m policlínica, , suíte, 2 qtos, wc,Sala jantar/estar, coz., lavand., garagem 2 vagas, elevador, baixo cond., R\$ 340.000,00 financia. F.3225-0956/ 9972-1006 CRECI f-16791.

CASA JD. COUNTRY, 190m². LAJE, TERRENO 800m² esquina, suíte, 2qtos., wc social, edic. Churrasq., wc, demais depend., R\$ 1.300.000,00. Ac. Apart., menor valor.

CASA JD. NEVA- 3 QTOS., 220m² de área const., laje, demais depend. Edicula, terreno 15x30 esquina, R\$ 750.000,00 - ac. Carro e financia.

CASA PADOVANI 2 qtos., demais depend. sobre terreno valor r\$ 120.000,00 aceita até 50% em veículos, ou R\$ 110.000,00 a vista, não financia f. 3225.0956 ou 9972.1006 creci -f-16791.

CASA NOVA JD. PADOVANI LAJE, 3 QTOS., DEMAIS DEPEND., R\$ 185.000,00 FINANC.

CASA NOVA -PARQUE S. PAULO, LAJE, 116m² SUITE, 2 QTOS., DEMAIS DEPEND., EDIC. C/ CHURRASQ., GARAGEM 2 VAGAS, FINO ACABAMENTO R\$ 380.000,00

CASA PQ SÃO PAULO 92m² laje, sala, copa, cozinha, suíte, 2 qtos, garag. 2 vagas, sobra de terreno, R\$ 270.000,00 financia.

CASA JD. FACULDADE, PROX. BEAL/NOVO E TERMINAL SUL, SUITE, 2 QTOS. demais depend., terreno 12X35 - R\$ 240.000,00 Financia .

CASA JD. FACULDADE 110m², PROX. TERMINAL SUL, E NOVO MERCADO BEAL, TERRENO 12x35, -3 QTOS., DEMAIS DEPEND., EDÍCULA 60m², COM 1 QTO. GRANDE, SALA, COZINHA, WC., CHURRASQ., LAVAND., GARAGEM 5 VAGAS R\$ 320.000,00 FINANCIA.

CASA STA. CRUZ- SUITE, 2 QTOS., DEMAIS DEPEND. EDÍCULA C/ CHURRASQ. R\$ 200.000,00 NÃO FINANCIA.

SOBRADO NOVO JD. FLORENÇA, prox. univel 3 qtos., demais depend., garagem, 1 vaga, aceita troca por terreno igual ou menor valor, R\$ 230.000,00.

SOBRADO NOVO PQ. SÃO PAULO SUITE, 2 QTOS., C/ SACADA, DEMAIS DEPEND. GARAG. 2 VAGAS, EDÍCULA C/ CHURRASQ. ESPAÇO NOS FUNDOS 5 MINUTOS DO CENTRO, R\$ 350.000,00

SOBRADO PIONEIROS CATARINENSE -NOVO 120m² SUITE, 2 QTOS., DEMAIS DEPEND. GARAG. 2 VAGAS R\$ 350.000,00 .

SOBRADO JD. PQ. S. PAULO, 270m², DUAS SUITES, SENDO UMA MASTER, MAIS 2 QUARTOS, SACADA, DEMAIS DEPEND., GARAG. 2 VAGAS, PISCINA, EDÍCULA COM COZINHA, MAIS 3 PEÇAS, CHURRASQ., R\$ 600.000,00 LOTE 12X38 FINANCIA

SOBRADO JD. PADOVANI novo ,3 qtos,sobra terreno com edícula e churrasqueira,R\$ 190.000,00. Financia,

SOBRADO ALTO PADRÃO PQ.S.PAULO 200m² SUITE MASTER, SACADA, 2 QTOS., SALAS ESTAR/JANTAR, COZ. LAVABO, EDIC.CHURRASQ., LAVAND., LOTE 12X42, DEMAIS DEPEND., R\$ 1.000.000,00 AC. PROPOSTA,

TERRENO CENTRO C/ CASA DE MADEIRA BEM CONSERVADA RUA 7 DE SETEMBRO 12x35 R\$ 420.000,00, Ac. Apartamento, ou chácara no lago azul. Menor valor

MEIO/LOTE - PARQUE SÃO PAULO 6X33,5 RUA JOAQUIM TÁVORA PROX. IGREJA CATÓLICA R\$ 140.000,00 A VISTA.

TERRENO .ALTO ALEGRE 14X16, C/ CASA MISTA BEM LOCALIZADO R\$ 200.000,00

TERRENO PARQUE SÃO PAULO 12X33.5 COM CASA DE ALV., DE 146m² BEM LOCALIZADO R. SOUZA NAVES R\$ 395.000,00 NÃO FINANCIA.



Condomínio Alto do Morumbi

Qualidade e segurança.

Financiamento próprio,
direto com a construtora.

CHEGA DE ALUGUEL

ligue:
3224-1144

**Aceitamos carro,
motocicleta ou terreno
como entrada.**



Casa Própria TRIVELATTO

www.casapropriatrivelatto.com.br

GERSON PARANHOS
www.gersonparanhos.com.br CORRETOR DE IMÓVEIS

APARTAMENTOS

ED. SAN MARINO: PROX. AD'ANGELIS, SUÍTE + 2 QUARTOS, SALA, COZINHA, WC SOCIAL, SACADA, UMA VAGA DE GARAGEM, ACEITA-SE TROCA POR CASA OU TERRENO **-R\$ 280.000,00**

APTO. REGIÃO DA UNIPAR: REFORMADO, SUÍTE COM CLOSET + 2 QUARTOS, SALA, COZINHA BANHEIRO E GARAGEM, QUITADO **R\$ 230.000,00**

APTO. ED. MARCIA REGINA: (PROX. O SEBRAE), 63,77 M², 2 QUARTOS, SALA, COZ. BANHEIRO, LAV. 1 VAGA DE GARAGEM **R\$ 160.000,00**

CASAS / SOBRADOS

CASA JD. TROPICAL: ALV. APROX. 300 M², SUÍTE + 2 QUARTOS, 2 SALAS, E DEMAIS DEP., EXCELENTE LOCALIZAÇÃO, RUA DAS HORTENCIAS, 140, ACEITA-SE, CASA OU CHÁCARA DE MENOR VALOR **R\$ 800.000,00**

SOBRADO NO COUNTRY: 152,00 M², SUÍTE + 2 Q.TOS. 2 SALAS, COZ. C/ ARMÁRIOS, WC SOCIAL, LAVABO, SACADA, LAV. CHURRASQ. 2 AR COND. GARAGEM P/ 2 CARROS **R\$ 580.000,00**

CASA NO CANCELLI: ALV. 145 M², 2 QUARTOS, SALA, COZ. BANHEIRO, LAV., DEP. EMPREGADA, GARAGEM + EDÍCULA, LOTE 420,00 M², RUA ALSIR DA MOTTA, 316 **R\$ 380.000,00**

SOBRADOS NA UNIOESTE: 4 JUNTOS ÁREA TOTAL CONSTRUÍDA DE 252.93 M², CADA SOBRADO POSSUI 2 QUARTOS, SALA, COZINHA, BANHEIRO, ALUGADOS **R\$ 360.000,00**

SOBRADOS NOVOS: 135,00 M², SUÍTE + 2 QUARTOS. SACADA, SALA, WC SOCIAL LAVABO, 2 VAGAS DE GARAGEM **R\$ 300.000,00**

SOBRADO NA PLANTA: 100,00 M², SUÍTE + 2 QUARTOS + DEPENDÊNCIAS **R\$ 220.000,00**

CASA NO GUARUJÁ: ALV. 144,00 M², SUÍTE + 2 QUARTOS, SALA, COZINHA, BANHEIRO E GARAGEM, LOCALIZADA NA RUA GLOXINIAS, 1162 **R\$ 220.000,00**

SOBRADOS NOVOS: 80 M², 2 Q.TOS., SACADA, SALA, LAVABO, WC. SOCIAL, GARAGEM **R\$ 175.000,00**

CASA EM CONDOMÍNIO NA CLAUDETE: ALV. 3 QUARTOS, SALA, COZINHA, BANHEIRO, LAVANDERIA E UMA VAGA DE GARAGEM, RUA TUIUTI, 1225 **R\$ 170.000,00**

LOTES À VENDA

ESQUINA NA FAG: 612,00 M² (17.50 X 35,00), RUA JOÃO CORREA COM ANÍBAL CURI .. **R\$ 420.000,00**

VALE DO SOL (REGIÃO DO PARQUE VERDE) 399,00 M², 14,00 X 28,50, **R\$ 310.000,00**

LOTE NA NEVA: 336,00 M², (12 X 28), COM CASA MISTA 113,00 M², 4 QUARTOS + DEPENDÊNCIAS, RUA MAJOR OSCAR PEREIRA, 571 **R\$ 250.000,00**

JD ALVORADA: 684,00 M² ENFRETE O COLÉGIO, C/DUAS CASAS SIMPLES **R\$ 200.000,00**

TURISPARQUE: 450,00 M² (15 X 30), RUA PEDRO BAU PROX. AV. ITAÍPU, **R\$ 160.000,00**

Rua Souza Naves, 4150 - abaixo do Itaú Fone 3225.2540 - 9972.3834 - 8403.0652

CADINI IMÓVEIS Plantão: (45) 9822-1888 (45) 3038-0777
acesse: www.cadiniimoveis.com.br
VENDA - LOCAÇÃO - AVALIAÇÃO

VENDAS

APARTAMENTOS
R. Presidente Juscelino Kubitschek, coqueiral - Ed. Presidente JK: 51,90m², 2 quartos, sala, cozinha, wc..... a partir de R\$ 175.472,00
R. Castro Alves, centro - Ed. Veredas: 95m², 2 quartos, sala, cozinha com churrasqueira, wc, lavanderia..... a partir de R\$ 234.500,00
R. Curitiba, nº 1591 - Curitiba Residence: 100m², 1 suíte, 2 quartos, cozinha, sala, sacada c/ churrasq., gar..... a partir de R\$ 239.764,80
R. Marechal Floriano - Residencial Sonata: 111m², suíte, 1 quarto, wc, sala, sacada c/ churrasq., coz., garagem..... a partir de R\$ 275.000,00
R. Pernambuco, centro - Ed. Valparaíso: 143m², suíte, 2 quartos, sala, cozinha, wc, lavanderia..... a partir de R\$ 302.000,00
R. Francisco Bartini, coqueiral - Oliva Garden: 154m², suíte, 2 quartos, sala, cozinha, banheiro, lavanderia..... a partir de R\$ 330.000,00
R. Paraná, centro - Ed. Tulipa: 167m², 1suíte, 2quartos, sala, cozinha, wc, sacada c/ churrasq., lavanderia..... a partir de R\$ 435.035,83
R. Presidente Kennedy, 717 - Ed. Bellatrix: 169m², 1suíte, 2quartos, sala, cozinha, wc, sacada c/ churrasq..... a partir de R\$ 445.000,00

TERRENOS
LOTEAMENTO ECO PARK: 200m² sendo 10x20m, ao lado do IFET, até 150x para pagar..... a partir de R\$ 65.000,00
FLORAIS DO PARANÁ: 250m² sendo 10x25m, ao lado do IFET, até 120x para pagar..... a partir de R\$ 77.200,00
LOTEAMENTO MIRANTE: 200m² sendo 10x20m, Rua Laurentino Antonio dos Santos, nº144..... R\$ 110.000,00
SANTO ONOFRE: 525m², taxa de ocupação de 60%, quadra 26 lote 12, Rua Potiguaras nº535..... R\$ 250.000,00
CENTRO: 660m² sendo 12x55m, próprio comércio, próx. ao Hospital Saleté, 70% tx ocupação..... R\$ 600.000,00
CENTRO: 715m² sendo 13x55m, tx ocupação 70%, próximo a Pão de Ló, aceita-se propostas..... R\$ 720.000,00

CASAS
R. Estocolmo, 890 - Itália Nova: 60m², laje, 02 quartos, sala, cozinha, banheiro, garagem..... R\$ 135.000,00
R. Venezuela, 251 - Região do Lago: 562m², 01 suíte, 02 quartos, sala, cozinha, wc, lavanderia, garagem..... R\$ 390.000,00
R. Nereu Ramos, 2325 - próx. JL: 560m², laje, 01 suíte, 03 quartos, 02 salas, wc, cozinha, lavanderia..... R\$ 630.000,00
R. Flamboyant, 1969 - Coqueiral: 444m², 01 suíte, 06 quartos, 02 salas, cozinha, wc, 02 garagem, cozinha..... R\$ 630.000,00

SOBRADOS
Travessa Lajeado: 120m², 01 suíte, 2quartos, copa, cozinha, banheiro social, lavanderia, garagem..... R\$ 300.000,00
R. Osvaldo Cruz, 101 - Na Neva: 138m², 01 suíte c/ closet, 02 quartos, sala, cozinha, lavanderia, churrasq., garagem..... R\$370.000,00
R. Estanislau Chervinski - Cod. Jardim Botânico: 136m², 01 suíte, 02 quartos, sala, wc, garagem, edícula..... R\$ 480.000,00
R. Rio de Janeiro - centro: 210m², 01 suíte, 02 quartos, banheiro parte de cima; sala, cozinha, lavanderia, banheiro social, garagem para 02 carros e churrasqueira..... R\$ 550.000,00
R. Hyeda Bágio Mayer, 2494 - Na Neva: 204m², 1 suíte c/ closet, 2 quartos, banheiro social, lavabo, sala, cozinha, lavanderia, churrasqueira, garagem p/ 3 carros..... R\$600.000,00

DESTAQUES



VENDA
H. RIEGER RESIDENCE
R. Presidente Bernardes, 1620: apartamento com 142m², 01 suíte, 02 quartos, banheiro social, cozinha, sala, sacada com churrasqueira, lavanderia, 02 vagas garagem..... a partir de R\$ 349.835,68



VENDA
PRIME TOWER RESIDENCE
Na Rua Marechal Deodoro, 3604 - 141m² sendo 01 suíte master, 02 quartos, sala, cozinha, lavanderia, 02 garagens, espaço p/ adega..... R\$ 356.631,00



VENDA
JACARANDÁ BOULEVARD
R. Francisco Bartini: apartamento com 116m² área total, 01 suíte, 02 quartos, cozinha, sala, 02 vagas de garagem, sacada com churrasqueira, lavanderia..... a partir de R\$ 256.256,00

LOCAÇÕES

QUITI PROX. UNIOESTE - R. Filosofia, 1237: 01 quarto, sala/cozinha, banheiro, lavanderia..... R\$ 400,00
QUITI AO LADO DA UNIOESTE - R. Arquitetura, 1228: 01 quarto, sala/cozinha, banheiro, lavanderia, sacada... R\$ 400,00
APTO ED. HIDROBOMBAS - R. Uruguai, 1251: 80m², 01 suíte, 01 quarto, sala, cozinha, lavanderia, garagem..... R\$ 800,00
CASA NO PARQUE SÃO PAULO - R. Souza Naves, nº 696: 90m², 03 quartos (com mobília), sala, banheiro, cozinha mobiliada, lavanderia, garagem, quintal grande..... R\$ 1.200,00
SALA COMERCIAL - R. General Osório: 117 m² mezanino, banheiro para cadeirante, lavanderia descoberta..... R\$ 1.800,00

Rua Presidente Bernardes, 1883 Centro - Cascavel - PR mais imóveis acesse: www.cadiniimoveis.com.br

KASSOL Credibilidade a serviço de seus sonhos!
www.kassolimoveis.com.br
NEGÓCIOS IMOBILIÁRIOS | 45 | 3096-8383 / Plantão: 9818-8383

APARTAMENTOS

ED. Prime Tower Residence - Localizado na R. MARECHAL DEODORO - CENTRO. Com 1 Suíte Master, 2 Quartos, Sala Estar e Jantar, Sacada Com Churrasqueira e Pia, Cozinha, Área de Serviço, BWC Social. Com 2 vagas de garagens cobertas. Possui 146,24 m² de área total e 83,59 m² de área privativa. Valor R\$ 337.906,00.

ED. Maria Vitória II - Apto Localizado na R. PUBLIO PIMENTEL - ALTO ALEGRE. Com 3 quartos, sala 2 Ambientes, cozinha, área de serviço, churrasqueira, 2 Bwc social. Com 1 vaga de garagem coberta. Condomínio R\$ 50,00. Possui portão eletrônico. Valor R\$ 250.000,00.

ED. Tanielle. Localizado na R VISCONDE DO RIO BRANCO - CENTRO. Com 1 Suíte Simples, 2 Quartos, Sala 2 Ambientes, Sala de Jantar, Cozinha Planejada, Área de Serviço, Dep. de Empregada, BWC Social. Com 1 vaga de garagem coberta. Semi mobiliado. Possui 182 m² de área total e 162 m² de área privativa. Valor R\$ 340.000,00.

ED. Grand Club - Localizado na R. BARTOLOMEU DE GUSMÃO - JDPACAEMBU. Com 1 Suíte Simples, 2 Quartos, Sala 2 Ambientes sacada Com Churrasqueira e Pia, Cozinha, Área de Serviço, BWC Social. Com 1 vaga de garagem coberta. Possui 110 m² de área total e 78 m² de área privativa. Possui elevador social, portaria, portão eletrônico. Valor R\$ 290.000,00.

ED. SOLYFRAN - Localizado no Bairro ALTO ALEGRE. Com 2 Quartos com sacada, Sala 2 Ambientes, Cozinha Americana. Com 1 vaga de garagem coberta. Possui elevador social, hall social, portão eletrônico. Valor R\$ 173.670,00.

Edifício Residencial ARAUCO - Lançamento. R. Manoel Ribas, entre Ruas Rio de Janeiro e São Paulo. CENTRO. Apartamentos com seis tipos de plantas. Metro quadrado varia entre..... R\$ 1.484,79 a R\$ 1.620,00. Excelente oportunidade para investimento!!!

ED. San Marino - Localizado na RUA PERNAMBUCO - CENTRO. Com 2 Suíte Simples, 2 Quartos, 1 Closet, Sala 3 Ambientes com sacada, Sala Íntima, Cozinha, 1 Cozinha Gourmet, Área de Serviço Planejada, Despensa, 2 BWC Suíte Simples, 1 BWC Social e Lavabo. Com 2 vagas de garagens cobertas. Semi mobiliado. Possui elevador social, hall social, portão eletrônico. Valor R\$ 600.000,00.

ED. Conjunto Residencial Parigot de Souza - Localizado na R. PIO XII - CANCELLI. Com 3 Quartos, Sala Estar, Cozinha, Área de Serviço, BWC Social. Com 1 vaga de garagem coberta. Valor R\$ 130.000,00.

ED. Belle Vile - Localizado na R. RIO DE JANEIRO - CENTRO. Com 1 Suíte Simples, 2 Quartos, Sala 2 Ambientes com sacada, Cozinha Planejada, Área de Serviço, 1 BWC Social. Com 1 vaga de garagem coberta. Possui 100 m² de área total e 75 m² de área privativa. Possui elevador social, portão eletrônico Valor R\$ 260.000,00

CASAS / SOBRADOS

Casa localizada na R. JUSCELINO KUBITSCHKEK - CENTRO. Com 2 Suíte Simples, 1 Quarto, Sala Estar, Sala de Jantar, Cozinha, Área de Serviço, 1 BWC Social semi mobiliado. Pintura boa. Possui Edícula com Churrasqueira e pia. Com 146 m² de área construída e 396 m² de área do terreno. Valor R\$ 480.000,00.

Casa localizada na RUA SAO GABRIEL - PQ SÃO CRISTOVÃO. Com 3 Quartos, Sala 1 Ambiente, Cozinha, BWC Social. Com 1 vaga de garagem coberta. Valor R\$ 170.000,00.

Sobrado localizado na R FAGUNDES VARELA - JD TROPICAL. Com 1 Suíte Master com sacada, 2 Quartos com sacada, 1 Quarto, Sala Estar, Sala de Jantar, Sala Íntima, Jardim de Inverno, Cozinha Planejada, Dep. de Empregada, Área de Serviço Planejada, BWC Social, Lavabo. Com 2 vagas de garagens cobertas. Com 1 vaga de garagem descoberta. Possui portão eletrônico, cerca elétrica e piscina aquecida. Valor R\$ 1.000.000,00

BARRACÃO localizado na R VITÓRIA - NEVA. Com 250 m² de área total. Valor R\$ 900.000,00.

Sobrado na AV TOLEDO - CENTRO. Comercial e Residencial. Ótima localização. Com 1 Suíte com Hidro com sacada, 2 Quartos, 1 Closet, Sala de TV com sacada, Cozinha, Copa, 1 BWC Social, BWC de Serviço. Com 2 vagas de garagens cobertas.. Com 343 m² de área construída e 532 m² de área do terreno..... R\$ 1.500.000,00.

Casa localizada na R. CASUARINA - JD PARQUE VERDE. Com 1 Suíte Simples, 2 Quartos, Sala 2 Ambientes, Cozinha, 1 Bwc social. Com 1 vaga de garagem cobert. Possui Edícula com Despensa, Churrasqueira. Com 222 m² de área construída e 300 m² de área do terreno. Valor R\$ 300.000,00.

TERRENOS

Terreno localizado na BR 369 - ZONA RURAL. Área total de 1200 m². Com medidas de 24 m largura por 50 m de comprimento. Possui Água, Arborização, Luz, Calçada. Valor R\$ 100.000,00.

Terreno na R. EPIPHANIO ABREU DE FIQUEIREDO - JD NOVO MILENIO - Área total de 187,5 m². Com medidas de 6,25 m largura por 30 m de comprimento. Possui Asfalto, Luz. Valor R\$ 90.000,00.

Terreno localizado na R. EDI DOMINGOS DALLA COSTA - VILA DIONE. Terreno Residencial. Área total de 489 m²..... Valor R\$ 245.000,00

R. Visconde do Rio Branco, 2856 - Centro - Cascavel - PR

Treviso Imóveis Ltda.
Desde 1981 CRECI 989 J
Venda | Administração | Avaliação

Av. Brasil, 5980 - Conj. 110 - Fone/Fax (45) 3225-4240
CEP 85812-001 - Cascavel - Paraná
E-mail: imobiliariatreviso@uol.com.br - www.trevisoimoveis.com.br

VENDAS

JARDIM NOVA YORK: casa em alvenaria com 110 m2, mais dois aptos 60 m2 cada, terreno 448 m2, na Matelândia, de esquina. R\$500.000,00

LOCAÇÃO:

ED. OURO FINO: suíte, 03 dorm. sacada com churrasqueira, armários na coz., 04 vaga de garagem, na Recife.... R\$1.800,00

ED. BARCELONA: 01 suíte, 02 dorm., cozinha com armários, banheiros com armários, 02 vagas, pronto, próx. rodoviária. Aluguel: R\$1.500,00 mais encargos

ED. SUL BRASILEIRO: Apto 22, com 02 dormitórios, sala, cozinha com armários, banheiro, no calçadão, próx. Catedral, sem vaga R\$600,00

NEVA: Edif. pequeno, Apto. com 02 dorm. sala 02 amb., uma vaga, Aluguel R\$500,00

KITINETE: na rua JK, perto da UNIPAR. Balcão com pia, banheiro, Aluguel R\$350,00

SAN FERNANDO: 02 dormitórios, sala, cozinha com armários, banheiro, piso parquê, garagem, piscina, Rua Souza Naves, 4081 R\$650,00, mais taxas

RESIDENCIAL MORADA DO SOL: Apto. 03 dormitórios, sala, cozinha, banheiro, área de serviço, piso cerâmico, 01 vaga de garagem, Rua Jorge Lacerda, 855, próx. Shopping JL, R\$600,00 mais taxas.

APARTAMENTO: 02 dormitórios, sala, na cozinha balcão com pia, banheiro, área de serviço, sacada, na rua JK, perto da UNIPAR. Aluguel R\$600,00.

CRECI 3149-J



V. moretti

Assessoria Imobiliária

Av. Brasil, 7515 - Ed. Moretti - TEL. (45) 3322-1515 www.vmoretti.com.br / e-mail: vmoretti@vmoretti.com.br

VENDA	
TERRENOS	
LOTE RURAL: Próximo ao perímetro urbano(Bairro Santa Felicidade) com 8,5697ha	R\$900.000,00.
TERRENO: Centro - Avenida Brasil, com 702m²	R\$4.000.000,00.
TERRENO: Parque São Paulo - Rua Promotor Cezar Salgado, com área de 396m² sobre o mesmo edificado uma casa de madeira com 01 suite, 01 quarto, sala, cozinha, banheiro, área de serviço	R\$265.000,00.
TERRENO: Centro - Rua: Marechal Floriano, nº2333, com área de 455m² (13x35)	R\$240.000,00.
TERRENO: Região Norte - Loteamento Eco Park com 201m²	R\$67.000,00.
APARTAMENTOS	
APTO: Ed. Mediterranea - Centro, Rua Manoel Ribas, nº.2621, 03 quartos sendo 01 suite com sacada, lavabo, escritório com sacada, sala de estar, sala de jantar, banheiro, cozinha, dependência de empregada, despensa, 02 vagas de garagem	Consulte-nos.
APTO: Ed. Mediterranea - Centro, Rua Manoel Ribas, nº.2621, 02 salas, sala de jantar, banheiro, cozinha com móveis planejados, hall de serviço, despensa, depósito, 02 vagas de garagem	R\$800.000,00.
APTO: Ed. Visconde de Guarapuava - Centro, com 89,87m², 01 quarto, sala, cozinha, banheiro, área de serviço, 01 vaga de garagem	Consulte-nos.
APTO: Itapema - SC, com área de aprox. 172,71m², 02 suites, 02 demi-suites, lavabo, living, cozinha, área de serviço, sacada com churrasqueira e área de Split, vaga de garagem	R\$1.100.000,00.
APTO: Ed. Rio Branco - Centro, Rua Rio Grande do Sul nº769, 11º Andar, com piscina no condomínio, elevador, 01 suite e 01 quarto, 01 quarto escritório, demais dependências	R\$400.000,00.
APTO: Ed. Dom Carlesso - Centro, Rua 7 de Setembro, nº3520, 01 suite com sacada, 02 quartos, sala com sacada, cozinha com armários, banheiro, área de serviço, dependência de empregada, 02 vagas de garagem	R\$400.000,00.
APTO: Res. Torre do Sol II - São Cristóvão, Rua Jose Bonifácio, nº476, com 02 quartos, sala, cozinha, banheiro, área de serviço, 01 vaga de garagem	R\$150.000,00.
CASA	
CASA: Alto Alegre - Rua Casemiro de Abreu com 01 suite com banheira, 03 quartos, sala, cozinha com móveis planejados, lavabo, banheiro, edícula com churrasqueira, área de serviço, escritório com depósito, 05 vagas de garagem	R\$700.000,00.
CASA: Alto Alegre - Rua Casemiro de Abreu com 01 suite com banheira, 03 quartos, sala, cozinha com móveis planejados, lavabo, banheiro, edícula com churrasqueira, área de serviço, 02 vagas de garagem	R\$500.000,00.
CASA: Neva - Rua Salgado Filho, 01 suite, 02 quartos, 03 salas, cozinha, banheiro, área de serviço, edícula, 03 vagas de garagem	R\$450.000,00.
CASA: Floresta - Rua Gaivotas, com 03 quartos, sala, cozinha, banheiro, área de serviço, 01 vaga de garagem	R\$220.000,00.
CASA NOVA: Bela Vista - Rua Verde, com 03 quartos, sala, cozinha, banheiro, área de serviço, 01 vaga de garagem	R\$220.000,00.
CASA: Santa Cruz - Rua Kamayuras esquina com Rua Tupiniquins, sobre o mesmo edificado 03 casas	R\$150.000,00.
CASA: Res. Pantanal, com 02 quartos, sala, cozinha, banheiro, 02 vagas de garagem	R\$85.000,00.
BARRACÃO	
BARRACÃO: Parque São Paulo - Rua General Osório, com aproximadamente 288m²	R\$450.000,00.
IMÓVEIS PARA LOCAÇÃO	
APARTAMENTOS	
APTO: Ed. Mediterranea - Centro, Rua Manoel Ribas, nº2621, com 03 quartos sendo 01 suite com sacada, lavabo, escritório com sacada, sala de estar, banheiro, cozinha, dependência de empregada, despensa, 02 vagas de garagem	R\$2.700,00.
APTO: Ed. Mediterranea - Centro, Rua Manoel Ribas, nº.2621, 02 suite, 02 quartos, 02 salas, sala de jantar, banheiro, cozinha com móveis planejados, hall de serviço, despensa, depósito, 02 vagas de garagem	R\$2.200,00.
APTO: Ed. Barcelona - Centro, Rua Rio de Janeiro, nº3002, com 01 Suite, 02 Quartos, sala, cozinha, banheiro, 02 vagas de garagem	R\$1.500,00.
APTO: Ed. Costa Smeralda - Centro, Rua Manoel Ribas, nº3147, com 01 suite, 02 quartos, sala, cozinha, sacada, área de serviço, banheiro, 01 vaga de garagem	R\$1.200,00.
APTO: Centro - Rua Paraná, nº4036, com 01 suite, 02 quartos, 03 salas, cozinha, banheiro, área de serviço, dependência de empregada, 01 vaga de garagem	R\$1.150,00.
APTO: Ed. Gran Club - Pacaembu, Rua Bartolomeu Gusmão, nº998, 01 suite, 02 quartos, sala, cozinha, banheiro, área de serviço, espaço com churrasqueira, 02 vagas de garagem	R\$1.000,00.
APTO: Ed. Dona Guilhermina - Centro, Rua Erechim, nº.1819, 01 suite, 02 quartos, sala com sacada, cozinha, área de serviço, banheiro, 01 vaga de garagem	R\$990,00.
APTO: Res. Leblon - Centro, Rua Rio de Janeiro, nº713, com 01 suite, 02 quartos, sala, sacada com churrasqueira, cozinha, banheiro, área de serviço, 01 vaga de garagem	R\$800,00.
APTO: Ed. Bevilacqua - Centro, Rua Presidente Kenedy, com 01 suite, 02 quartos e demais dependências, 01 vaga de garagem (Condomínio baixo)	R\$800,00.
APTO: Ed. Villa Firenze - Centro, Rua: Manoel Ribas, nº2357, com 01 suite, 02 quartos, sala, cozinha, área de serviço, 01 vaga de garagem	R\$800,00.
APTO: Ed. Cristal II - Jardim Cristal, Rua João de Matos, nº1145, 03 quartos, sala, cozinha, banheiro, área de serviço, 01 vaga de garagem	R\$800,00.
APTO: Ed. Dona Guilhermina - Centro, Rua Erechim, nº.1819, 02 quartos, sala com sacada, cozinha, área de serviço, banheiro, 01 vaga de	R\$800,00.
garagem	R\$790,00.
APTO: Ed. Automann - Neva, Rua Pio XII, nº1611, com 02 quartos sendo 01 com sacada, sala com sacada, cozinha, banheiro, área de serviço, 01 vaga de garagem	R\$750,00.
APTO: Res. Leblon - Centro, Rua Rio de Janeiro, nº713, com 01 suite, 02 quartos, sala, sacada com churrasqueira, cozinha, banheiro, área de serviço	R\$750,00.
APTO: Res. Country - Country, Rua Rafael Picoli, nº1655, com 02 quartos, sala 02 ambientes, cozinha, área de serviço, 01 vaga de garagem R\$650,00.	R\$650,00.
APTO: Ed. Dom Carlesso - Centro, Rua 7 de Setembro, nº3520, 01 suite com sacada, 02 quartos, sala com sacada, cozinha com armários, banheiro, área de serviço, dependência de empregada, 02 vagas de garagem	R\$650,00.
APTO: Res. Torre do Sol II - São Cristóvão, Rua Jose Bonifácio, nº476, com 02 quartos, sala, cozinha, banheiro, área de serviço, 01 vaga de garagem	R\$600,00.
APTO: Ed. Parque das Aves, Rua Julio Szymanski, com 03 quartos, sala, cozinha, área de serviço, 01 vaga de garagem	R\$600,00.
APTO: Ed. Vitória - Alto Alegre, Rua: Vitória nº 2764, com 02 quartos, sala, cozinha, sacada, área de serviço	R\$550,00.
APTO: Ed. Vitória - Alto Alegre, Rua: Vitória nº 2764, com 02 quartos, sala, cozinha, sacada, área de serviço	R\$450,00.
CASAS, SOBRADOS E KITNET	
SOBRADO: Alto Alegre - Condomínio Jardins de Monet, com 03 suite sendo 02 com sacada, sala de tv, sala de estar e jantar, cozinha, churrasqueira, área de serviço, lavabo, 02 vagas de garagem	R\$2.500,00.
SOBRADO: Recanto Tropical - Rua Flamboyant, nº3343, 01 suite com sacada, 02 quartos mobiliados, 02 salas de estar, 01 sala de jantar, 02 banheiros, cozinha com móveis planejados, área de serviço, churrasqueira, 02 vagas de garagem	R\$2.300,00.
SOBRADO: Centro - Rua São Luiz, nº1391, com 01 suite, 02 quartos, banheiro, sala 02 ambientes, cozinha, lavabo, área de serviço, 01 vaga de garagem	R\$1.000,00.
SOBRADO: Centro - Rua Carlos Gomes, nº4116, 1º pavimento, com 01 suite, 02 quartos, sala, cozinha, banheiro, área de serviço, 01 vaga de garagem	R\$600,00.
CASA MISTA: Centro - Rua São Luiz, nº1462, com 01 suite, 03 quartos, 02 salas, banheiro, área de serviço, churrasqueira, piscina, 02 vagas de garagem coberta e 03 descoberta	R\$1.400,00.
CASA: Parque São Paulo - Rua Quintino Bocaiuva, nº640, com 01 suite, 03 quartos, sala de estar, sala de jantar, cozinha, banheiro, 01 vaga de garagem	R\$1.300,00.
CASA: Centro - Rua Marechal Deodoro nº2552, com 04 quartos, sala, cozinha, banheiro, área de serviço, 02 vagas de garagem	R\$750,00.
CASA: Res. Pantanal, com 02 quartos, sala, cozinha, banheiro, 02 vagas de garagem	R\$500,00.
KITNET: Neva - Rua Marechal Candido Rondon, com 02 quartos, sala, cozinha, banheiro, área de serviço	R\$580,00 (incluindo condomínio).
SALAS COMERCIAIS	
SALA COMERCIAL NOVA COM MEZANINO: Centro - Rua Uruguaí, nº1235, com aprox. 360m², estacionamento com aproximadamente 750m² e um apartamento com 01 suite, sala e cozinha conjugada, banheiro, sacada	R\$16.000,00.
SALA COMERCIAL NOVA COM MEZANINO: Centro Comercial Idalina Schumacher, Rua Nereu Ramos, sala 01, medindo aprox. 200,38m²	R\$4.007,60.
SALA COMERCIAL NOVA COM MEZANINO: Centro Comercial Idalina Schumacher, Rua Nereu Ramos, sala 02, medindo aprox. 197,75m²	R\$3.955,00.
SALA COMERCIAL NOVA COM MEZANINO: Centro Comercial Idalina Schumacher, Rua Paraná, sala 07, medindo aprox. 181,84m²	R\$3.636,80.
SALA COMERCIAL COM MEZANINO: Centro Comercial Emma Ferlin, Rua Paraná, nº4753, sala 01, medindo aprox. 197,74m², com 02 vagas de garagem	R\$3.115,00.
SALA COMERCIAL NOVA COM MEZANINO: Centro Comercial Emma Ferlin, Rua Paraná, nº.4753, sala 03 e 04 medindo aprox. 195,96m², com 02 vagas de garagem	R\$3.086,00.
SALA COMERCIAL NOVA COM MEZANINO: Centro Comercial Emma Ferlin, Rua Paraná, 4753, salas 05, 06, 07 e 09, medindo aprox. 180,59m², com 02 vagas de garagem	R\$2.992,00.
SALA COMERCIAL NOVA COM MEZANINO: Centro Comercial Emma Ferlin Rua Paraná, 4753, sala 08, medindo aprox. 170,75m², com 02 vagas de garagem	R\$2.828,00.
SALA COMERCIAL TERRETA: Localizada na Rua Carlos Gomes prox. a Av. Brasil, aprox. 100m²	R\$2.600,00.
SALA COMERCIAL TERRETA: Centro - Rua Visconde de Guarapuava nº2010, com aproximadamente 86,65m²	R\$2.500,00.
SALA COMERCIAL: Parque São Paulo - Rua Manoel Antônio de Oliveira, nº1600	R\$1.700,00.
SALA COMERCIAL: Centro - Rua São Paulo nº2229 esquina com a Rua Visconde do Rio Branco, com 02 banheiros	R\$1.700,00.
SALA COMERCIAL: Centro - Rua Salgado Filho, nº2953, esquina com a Rua Fortaleza com aproximadamente 120m²	R\$1.600,00.
SALA COMERCIAL: Centro - Rua Salgado Filho nº2366	R\$1.300,00.
SALA COMERCIAL: Centro - Rua Rio Grande do Sul, nº1983B, com aproximadamente 52,50m²	R\$1.300,00.
SALA COMERCIAL: Alto Alegre - Avenida Tancredo Neves, nº1923 com aprox. 95m²	R\$1.200,00.
SALA COMERCIAL: Centro - Rua Rio Grande do Sul, nº2151, Sala Comercial 05, com aproximadamente 84,90m², com 01 banheiro R\$1.100,00.	R\$1.100,00.
SALA COMERCIAL: Centro - Rua São Paulo para consultório em clínica de dermatologia e cirurgia plástica (Anexo ao instituto de dermatologia)	R\$880,00.
SALA COMERCIAL: Centro - Rua Carlos Gomes com aprox. 99,53m²	R\$850,00.
SALA COMERCIAL: Centro - Rua Rio de Janeiro, nº713, em frente ao Procon com aproximadamente 50m²	R\$800,00.
SALA COMERCIAL: Centro - Rua Carlos Gomes prox. a Av. Brasil, 1º andar, com 65,13m²	R\$550,00.
ASSOCIAÇÃO: Tropical - com campo de futebol e área de lazer com aprox. 3.035m²	R\$1.100,00.
TERRENO: Centro - Rua Rui Barbosa nº520, com aproximadamente 570m², em frente a Unipar	R\$1.670,00.
TERRENO DE ESQUINA: Centro - Rua Erechim esquina com a Rua Olavo Bilac com (50X40) 2.000m²	R\$2.200,00.

creci: J-3224

ano 24[®]

DK IMOBILIÁRIA

"Confie para nós a administração e venda de seu imóvel"

TERRENOS PARA VENDA

TERRENO BR 467, LOTEAMENTO JARDIM ALVORADA MEDINDO 1525,00 M² VALOR R\$ 750.000,00

TERRENO RUA CIPRESTE, CONDOMINIO PORTAL DO VALE, PARQUE VERDE MEDINDO 2.036,79 M² .. VALOR R\$ 700.000,00

TERRENO RUA JOÃO KULOSKI, LOTEAMENTO FAG MEDINDO 525,00 M² VALOR R\$ 280.000,00

TERRENO RUA AMARILDO PASSOS, LOTEAMENTO FAG MEDINDO 600,00 M² VALOR R\$ 320.000,00

CASAS PARA VENDA

CASA: RUA TARQUINIO JOSLIN DOS SANTOS, 694 JARDIM MARIA LUIZA - 02 SUITES, 04 QUARTOS, 05 BWC'S, COZINHA, ÁREA DE SERVIÇO, 04 VAGAS DE GARAGENS (MEDINDO 320,00 M2) VALOR R\$ 1.050.000,00

CASA: RUA ENGENHARIA, 645 JARDIM UNIVERSITÁRIO - 01 SUITE, 02 QUARTOS, SALA, BWC SOCIAL, COZINHA, ÁREA DE SERVIÇO, 01 VAGA GARAGEM (MEIA QUADRA DA UNIOESTE) VALOR R\$ 320.000,00

SALA COMERCIAL PARA VENDA

SALA: RUA MARANHÃO, Nº 790 ED. GREEN, 6º ANDAR SALA 605 - COM 01 VAGA DE GARAGEM..... VALOR R\$ 150.000,00

APARTAMENTOS PARA VENDA:

ED. BELLE MAISON 6º ANDAR: RUAMATO GROSSO, 1655 02 SUITES SENDO 01 COM CLOSET E BANHEIRA, 02 QUARTOS, SALA DE JANTAR, SALA DE ESTAR, SACADA COM CHURRASQUEIRA, COZINHA, ÁREA DE SERVIÇO, BWC SOCIAL, BWC EMPREGADA, LAVABO, 02 VAGAS DE GARAGENS VALOR R\$ 650.000,00

ED. VILAS BOAS 1º ANDAR: RUA JOÃO PESSOA, Nº 90 - 01 SUITE, 02 QUARTOS, SALA DE JANTAR, SALA DE ESTAR, COZINHA, ÁREA DE SERVIÇO, BWC SOCIAL, 02 VAGAS DE GARAGENS VALOR R\$ 300.000,00

ED. BREMEN 2º ANDAR: RUA PIO XII, nº 1723 - 01 SUITE, 02 QUARTOS, SALA, COZINHA, BWC SOCIAL, ÁREA DE SERVIÇO, 01 VAGAS DE GARAGEM VALOR R\$ 215.000,00

LOCAÇÃO

LOCAÇÃO KINETES:

RES. GABARITO - KINETE: RUA DO FEITOR, 65 FACULDADE - 01 QUARTO, SALA/COZINHA, BWC, LOCAL PARA ESTACIONAMENTO ÁREA COM CHURRASQUEIRA VALOR R\$ 330,00 E 350,00

LOCAÇÃO APARTAMENTOS:

APARTAMENTO 01 TERREO: AV. BRASIL, 11488 - 02 QUARTOS, COZINHA, SALA, BWC SOCIAL, ÁREA DE SERVIÇO, 01 VAGA DE GARAGEM VALOR R\$ 450,00

APARTAMENTO 02 1º ANDAR: AV. BRASIL, 11488 - 02 QUARTOS, COZINHA, SALA, BWC SOCIAL, ÁREA DE SERVIÇO, 01 VAGA DE GARAGEM VALOR R\$ 450,00

APARTAMENTO 03 1º ANDAR: AV. BRASIL, 11488 - 02 QUARTOS, COZINHA, SALA, BWC SOCIAL, ÁREA DE SERVIÇO, 01 VAGA DE GARAGEM VALOR R\$ 450,00

RES. QUINTA DO SOL, AP. 24 BL 2 2º ANDAR: RUA JORGE LACERDA, 789 - 02 QUARTOS, BWC SOCIAL, SALA DE 02 AMBIENTES, COZINHA, ÁREA DE SERVIÇO, 01 VAGA DE GARAGEM VALOR R\$ 550,00

CASA PARA LOCAÇÃO:

CASA: RUA EDSON BELLER DE OLIVEIRA, Nº 940 - REGIÃO DO LAGO - 01 SUITE, LAVABO, COZINHA, SALA, ÁREA DE SERVIÇO, GARAGEM VALOR R\$ 500,00

CASA DE MADEIRA: RUA ALUÍSIO DE AZEVEDO, Nº 482 - ALTO ALEGRE - 03 QUARTOS, COZINHA, SALA, ÁREA DE SERVIÇO, GARAGEM COBERTA PARA 02 CARROS VALOR R\$ 500,00

SOBRADO PARA LOCAÇÃO:

SOBRADO: RUA MANOEL RIBAS, 2143 RES. DIVINA TERNURA - CENTRO - 01 SUITE, 02 QUARTOS, 01 BWC, LAVABO, COZINHA, SALA, ÁREA DE SERVIÇO, GARAGEM VALOR R\$ 900,00

SALAS COMERCIAIS PARA LOCAÇÃO

SALA COMERCIAL RUA: SETE DE SETEMBRO, Nº 2.858 CENTRO VALOR R\$ 1.000,00

SALA COMERCIAL RUA: SETE DE SETEMBRO, Nº 3034 ED. EMILIA SARAIVA - CENTRO VALOR R\$ 450,00

SALA COMERCIAL ED. FELIPE ADURA, SALA 305B RUA: ANTONIO ALVES MASSANEIRO, Nº 154 VALOR R\$ 400,00

SALA COMERCIAL AV. BARÃO DO CERRO AZUL, ESQUINA COM A RUA SÃO PAULO VALOR R\$ 2.400,00

SALA COMERCIAL AV. BARÃO DO CERRO AZUL, 866 VALOR R\$ 2.300,00

PRÉDIO COMERCIAL COM 400 M² RUA: CARLOS GOMES ESQUINA COM A RUA RIO DE JANEIRO VALOR R\$ 4.500,00

BARRACÃO NA BR. 277 - KM 589 COM BANHEIROS E ESCRITÓRIO VALOR R\$ 4.000,00

TERRENO PARA LOCAÇÃO

TERRENO AV. BRASIL, PROXIMO A RUA JK VALOR R\$ 3.500,00

Rua RECIFE, 659 - CENTRO - CASCAVEL/PR
Fone: (45). 3224.2825 - www.imobiliariadk.com.br





2 quartos
Sala de estar / jantar
Banheiro Social
Cozinha
Área de Serviço

1 ou 2 vagas na garagem

Área total de 90m² | Área privativa de 60m²

Área aproximada



3 quartos
Sala de estar / jantar
Banheiro Social
Lavabo
Cozinha
Área de Serviço

2 vagas na garagem

Área total de 120m² | Área privativa de 73m²

Área aproximada

Rua Rafael Picoli, 2791, 2827 e 2863
Cascavel - PR

Lazer

- Salão de festas
- Churrasqueira
- Playground
- Praça com bancos e floreiras

Segurança

- Guarita de segurança
- Garagens no subsolo
- Câmeras de vigilância
- Cerca elétrica em todo o condomínio

Central de vendas

(45) 3224.3886
(45) 9971.2664

@ vendas@krum.com.br

www.krum.com.br



Realizando sonhos em cada detalhe

Todas as imagens, fachadas e plantas com sugestões de decoração são de caráter ilustrativo, não fazendo parte do contrato de aquisição do imóvel.

CRECI: J-3508



45 3224.5043
Fax 3038.5043

www.imobiliarialal.com.br

Rua Marechal C. Rondon, 2206 1º Andar - Esq. c/ Av. Brasil

PLANTÃO/VENDA
9857-0708

IMÓVEIS PARA VENDA

IMÓVEL	VALOR	ENDEREÇO	DESCRIÇÃO
Industrial	a combinar	BR-369 - CASCAVEL	8,7 alq. com 251 m de frente para a BR, 8.000m ² de área construída
Comercial	600.000,00	R. Francisco Inácio Fernandes - CATARATAS	560m ² , com 130m ² de construção, esquina, próximo a Av. Brasil
Sala	550.000,00	Rua Rio Grande do Sul - Edif. Pinhalzinho	270m ² , sala 1º andar, ótima localização, centro, próximo a praça Wilson Joffe
Sala	180.000,00	R. Antonio Alves Massaneiro 154 - CENTRO	94m ² , FELIPE ADURA, sala com 4 ambientes, 3 lavabos
Sala	85.000,00	R. Paraná 2883 - CIMA	44m ² , ótima localização, centro, 6º andar, frente
Chácara	1.000.000,00	Guavirá	9 alqueires, 5 de eucaliptos, 14 açúdes, residência e quioski
Sobrado	450.000,00	R. Antonio Damian - NOVO MILENIO	170m ² , mobiliado, 2 suítes + 2 quartos, aquecimento a gás, churrasqueira
Sobrado	450.000,00	R. Manoel da Nóbrega, 586 - PQ. SÃO PAULO	114m ² , 1 suíte + 2 quartos, sacada, área de serviço, churrasqueira
Sobrado	285.000,00	R. Regente Feijó 162 - PQ. SÃO PAULO	150m ² , 2 suítes+ 2 quartos, 2 salas, cozinha, lav. garagem, ter. 200m ²
Apartamentos	700.000,00	R. Manoel Ribas 2621 - Mediterrane	1º andar, com 3 quartos+ suíte, 2 salas, cozinha planejada, 2 garagens
Apartamentos	450.000,00	R. Da Bandeira 767 - CENTRO	7º andar, suíte + 2 quartos, sala estar/jantar, 2 garagens, churrasqueira, depósito
Apartamentos	420.000,00	R. Salgado Filho 2639 - CENTRO - Edif. Atlanta	2º andar, suíte + 2 quartos, sala, cozinha, área serviço, 2 vagas de garagem
Apartamentos	380.000,00	R. Rio Grande do Sul, 2564-CENTRO-	3º andar, suíte + 2 quartos, 2 garagens cobertas, aceita imóvel no litoral
Apartamentos	320.000,00	R. Rio de Janeiro 2544 - CENTRO - Edif. Leilamira	2º andar, suíte + 2 quartos, sala, cozinha, área serviço, 2 sacadas, chur.
Apartamentos	300.000,00	R. Manaus 2134 - CANCELLI - Ecoville	1º andar, 1 suíte + 2 quartos, 2 vagas de garagem
Apartamentos	300.000,00	R. Pernambuco 1100 - Edif. Palermo - CENTRO	4º andar, suíte + 2 quartos, sacada, sala de estar, jantar, cozinha, lav., gar.
Apartamentos	235.000,00	R. Rafael Picoli 2863 - COUNTRY - Stuttgart	106m ² , 3 dorm., 2 vagas de gar., sala estar/jantar, cozinha, lav. MOBILIADO
Apartamentos	200.000,00	R. Artur Nisio 416 - COUNTRY - Ed. Nova Vida	65m ² , 1 garagem, 2º andar, 3 quartos, sacada, frente pra rua, coz. planejada
Apartamentos	180.000,00	R. Sete de Setembro, 4249 -CENTRO-Rothenburg	99m ² , 1 garagem, 2 quartos, 3º andar, com alguns móveis sob medida
Apartamentos	170.000,00	R. Mato Grosso - S. CRISTÓVÃO - Por do Sol	67m ² , 1 gar. 3 quartos, sala, cozinha, lav. 11º andar, cond. 220,00
Apartamentos	130.000,00	R. Castro Alves 728 - VL. TOLENTINO - Oliveiras	43m ² , gar. 2 quartos, sala, cozinha, bwc, área de serviço
Apartamentos	750.000,00	R. Presidente Kennedy 864 - CENTRO	Ter. 484m ² , 242m ² construído, suíte + 2 quartos, laje, gar. 2 carros, ótimo local
Apartamentos	690.000,00	R. Epitácio Pessoa 200 - PARQUE SÃO PAULO	Ter. 504m ² , 294m ² construído, 2 casas com ótimo acabamento
Casa	490.000,00	R. Plínio Salgado 799 - NEVA	Ter. 688m ² , com 313m ² , ótima localização, imóvel averbado
Casa	400.000,00	R. Cassemiro de Abreu 718 - ALTO ALEGRE	420m ² , 14 X 30, esquina, com Fagundes Varela, com 2 casas sobre o lote
Casa	380.000,00	R. Paraná 6560 - COQUEIRAL	Terreno 225m ² , com 172m ² de área construída, 1 suíte + 2 quartos
Casa	350.000,00	R. Marechal Floriano 3481 - CENTRO	Terreno 490m ² , (14 X 35) com 170m ² construído, casa mista
Casa	280.000,00	R. Tupinambás, 1020 - BOM JESUS	125m ² de área cosnstruída, terreno 559m ² , casa averbada, suíte + 2 quartos
Casa	265.000,00	R. São João 417 - JD SEMINÁRIO	Terreno 364m ² , de esquina, com casa de 63m ²
Casa	250.000,00	R. Promotor Cesar Salgado 230 - PQ. S. PAULO	Terreno 12 X 33 (396m ²) com casa mista de 130m ² , próx. Av. Carlos Gomes
Casa	195.000,00	R. Lajeado 258 - JD. CANADÁ	93m ² , 3 quartos, salão de festas, cozinha, sala, 2 bwc, lavanderia, garagem
Casa	180.000,00	R. Marechal Deodoro 2178 - CENTRO	70m ² , 3 quartos, sala, cozinha, bwc, garagem, edícula c/ churrasqueira
Casa	138.000,00	R. Inspetor Everaldo L. Xavier - PRESIDENTE	65m ² , tereno de 376m ² , esquina, 3 quartos, sala, cozinha, lav., garagem
Casa	120.000,00	R. Vermelha 317 - BELA VISTA	Terreno 180m ² , com casa de alvenaria, 2 quartos, sala, cozinha, bwc, gar.
Casa	80.000,00	R. Kayabis, 249 - SANTA CRUZ	1/2 lote medindo 9 X 20,4 metros, acima do nível da rua, aceita-se carro
Terrenos	1.000.000,00	R. Marechal Deodoro/S.Catarina - CENTRO	1.805m ² , esquina 38 X 47,5 metros, ótima localização, próx. Michelangelo
Terrenos	800.000,00	R. Pedro Ivo, 2606 e 2624 - COUNTRY	1.400m ² (35 X 40) Excelente localização em bairro nobre da cidade
Terrenos	750.000,00	R. Manoel Ribas - CENTRO	720,80 m ² , Lote 02B, Quadra 428
Terrenos	650.000,00	R. Manoel Ribas 3407 - CENTRO	860m ² , quadra 273, Lote 08, aceita-se apartamento até 150 mil
Terrenos	600.000,00	R. Sérgio Djalma de Holanda 1970 - NEVA	805,27m ² , ótima localização, com 15 metros de frente
Terrenos	550.000,00	R. Pará - COUNTRY	Terreno medindo 17,5 X 55 (962,50m ²) com casa de alv. medindo 119m ²
Terrenos	500.000,00	R. Vitória - CENTRO	497m ² , 14 X 35,5 metros, ótimo para prédio. Com 2 casas mistas
Terrenos	480.000,00	R. Jorge Lacerda 1350 - CANCELLI	13 x 40 metros, ESQUINA com rua Tuiuti
Terrenos	460.000,00	R. João Maria Correia - FAG	Medindo 30 X 35 (área total de 1050m ²), próximo ao portão da FAG
Terrenos	320.000,00	R. Manoel Ribas 904 - NEVA	12 x 40,4, ótima localização, área nobre da cidade, excelente vizinhança
Terrenos	180.000,00	R. Pedro Ivo, 3976 - CANADÁ - Piatí	300,78m ² com 15m de frente para duas ruas, com projeto para 2 sobrados
Terrenos	95.000,00	R. Oliva - UNIVERSITÁRIO	384m ² , 12 X 32 metros, acima do nível da rua

VEJA IMÓVEIS PARA LOCAÇÃO EM NOSSO SITE www.imobiliarialal.com.br

ifracari (45) 3039-6040 9908-1540 Assessoria Imobiliária email: ifracari@hotmail.com R.: Visc. Rio Branco, 2532 Centro - Cascavel/PR

VENDA

APARTAMENTOS

- CENTRO: Apto Edifício Vitória Régia, c/314,61 m² de área total 1 suite, 3 quartos, sala com ampla sacada, 2 vagas R\$ 690.000,00
CENTRO: Apto Edifício Versalhes, com 249 m² total, sendo 1 suite, 3 quartos, 2 vagas R\$ 550.000,00

SOBRADOS/CASAS

- CENTRO: Casa c/237 m² 1 suite, 2 quartos, salas, área de serviço c/ dependência, edícula, 2 vagas garagem R\$ 700.000,00
ALTO ALEGRE: Casa, c/240 m² área total, suite, 3 quartos, Terreno com 560 m² R\$ 660.000,00

TERRENOS

- CENTRO: com 2090 m², sendo 38 x 55, Rua Recife a 2 quadras do Clube comercial CONSULTE-NOS
CENTRO: com 6050 m² CONSULTE-NOS
CASCATELHO: Com 11.800 m² R\$ 1.800.000,00

BARRACÕES / ÁREAS RURAIS

- ÁREA RURAL com 43 alqueires, distante 9 km de Cascavel, planta 30 alqueires, aceita parcelamento . 1.700 sacas/alqueire BARRACÃO com aproximadamente 300 m² construído e 800 m² de terreno, Rua Marechal Rondon R\$ 700.000,00

IMÓVEIS PARA LOCAÇÃO

APARTAMENTOS/CASA/ BARRACÃO

- CANADÁ/BR 467: Barracão com aprox. 400 m² R\$ 2.500,00
CENTRO: Apto. com 1 quarto R\$ 550,00
CENTRO: Apto. 1 suite e 1 quarto R\$ 1.000,00

www.ifracari.com.br

CRECI 19806-F D. Willian Serafim O X dos Negócios F: (45) 9922-7904/ 9936-4099/ 3035-2714

APARTAMENTOS:

- Tropical: Residencial orquídeas com 104m² sendo 1 suite, 2 quartos, 2 vagas R\$270.000,00
Centro: Apartamento no Ed. HSD com 130m² 1 suite 1 quarto e demais dependências R\$ 250.000,00

CASAS E SOBRADOS:

- Santo Onofre 70m² 2 quartos em condomínio R\$65.000,00 mais parc.
Montreal - 50m² 2 quartos mais dependências R\$ 140.000,00
Centro 230m² 1 suite 2 quartos muito sobra de terreno 1 sala comercial R\$ 900.000,00

TERRENOS

- Angra dos Reis 10x30 acima do nível da rua R\$ 80.000,00 mais parc.
Montreal, de esquina 10x22 R\$ 105.000,00
Angra dos Reis 10x25 no nível da rua R\$ 115.000,00

BARRACÃO E ÁREAS COMERCIAIS

- Área de 35.000m² saída pra Foz R\$ 120,00 por m²
Área de 5.000m² com barracão de 1.700m² dentro de Cascavel por apenas R\$ 3.000.000,00

CHACARAS/SÍTIOS

- 4 alq. colonia barreiros 1 casa, muito bom de agua, a 16 km do centro R\$ 550.000,00
10 alq. santa tereza sendo mec. bom de agua com 5 acudes R\$ 1.100.000,00

FAZENDAS

- 40 alq. linha 47 com aprox. 20 mec. restante pasto e reserva R\$ 1.250 sacas por alq.
60 alq. rio do salto a 5,5 km do asfalto com 40alq. de eucalipto 2 anos R\$ 55.000,00 por alq.
78 alq. em toledo sendo 35 alq. mec estante pasto bem formado R\$ Consulte nos

DESTAQUE



Terrenos no alagado de Capitão (área urbana): A partir de R\$ 33.000,00

www.willianserafim.com.br

IMOBILIÁRIA DESTRO Representante autorizado RODOBENS CONSÓRCIO

F: 45.3038.6464 / 9972.0213 / 9972.0172 Endereço: Rua Paraná, 1803 e-mail: cascavel@imobiliariadestro.com.br www.imobiliariadestro.com.br

OPORTUNIDADE

CENTRO - Excelente condição de Pagamento - Ed. Absolute (de 106 à 120 m²) - Rua Carlos de Carvalho - Entrada R\$ 15.000 + (4) Reforços Anuais de R\$ 8.000,00 + 48 parcelas de R\$ 850,00 + Balão de R\$ 5.000,00 + Salão a Fiançar. SÁO CRISTOVÃO - Ed. Tarsila - Rua Norma Vessaro - última unidade - 01 suite, 02 quartos, sala e cozinha integrados, sacada com churrasqueira, bwc, lavanderia

APARTAMENTOS

- CONSULTE Nossos "INVESTIMENTOS"
CENTRO - Ed. Germano Sarolli - Rua Carlos de Carvalho - "suite, sala, cozinha, lavanderia" Cond. R\$ 200,00 - R\$ 120.000,00
TROPICAL - Ed. Totteham - Avenida Toledo - "última unidade" - 02 quartos, sala e cozinha integrados, sacada com churrasqueira, bwc, lavanderia R\$ 180.000,00

CASA - MINHA CASA MINHA VIDA

- Rodovia PR 180 - Lote 04 casa 09 - terreno com 119 m² e casa com 48,37m² - 02 quartos, bwc, sala/cozinha, varanda com lavanderia e churrasqueira, sobra de terreno R\$ 102.000,00
MORUMBI - Rua São Roque - 58 m², 02 quartos, sala, cozinha conjugada, bwc, lav. e 01 vaga de garagem R\$ 120.000,00

CASAS

- MIRANTE - Rua São Roque - 51 m², 02 quartos, sala de estar/jantar, bwc, cozinha, lavanderia e 01 vaga de garagem R\$ 160.000,00
NOVO MILÊNIO - Rua Aquino Massochim - 49 m², 02 quartos, sala de estar e jantar, cozinha, lavanderia, bwc, lavanderia, 02 vagas de garagem - Piso Porcelanato, vidros blindex com soleira em granito R\$ 180.000,00

COMERCIAIS

- TROPICAL - Avenida Toledo - 30m² privativo - VALOR R\$ 120.000,00 - EDIFÍCIO TOTTEHAM
CENTRO - Rua Minas Gerais - 50,78m² - VALOR R\$ 135.000,00 (sem vaga de garagem) - Ed. Day Saude
CENTRO - Rua Minas Gerais - 76,06m² - VALOR R\$ 195.000,00 (com vaga de garagem) - Ed. Day Saude

CONSÓRCIO DE IMÓVEIS RODOBENS: Compre seu Imóvel sem pagar JUROS!!!

Table with 4 columns: Crédito, Prazo, Parcela, Valor. Rows include: R\$ 80.000, 150 meses, R\$ 866,43, R\$ 8.000,00; R\$ 100.000, 150 meses, R\$ 858,04, R\$ 8.500,00; R\$ 150.000, 150 meses, R\$ 1.287,06, R\$ 13.000,00; R\$ 200.000, 150 meses, R\$ 1.716,07, R\$ 17.500,00.

SOBRADOS

- NEVA - Solar Curitiba - R. Curitiba - (89,25m²) - 01 quarto com sacada, 02 quartos, bwc social, estar, jantar, lavabo, cozinha, churrasqueira, lavanderia, 01 vaga R\$ 260.000,00
PARQUE SÃO PAULO - Rua Quintino Bocaiuva - (110m² privativos) - Condomínio Fechado - 01 suite, 01 quarto com closet, 01 quarto, sala estar, sala

- jantar, lavabo, cozinha, lavanderia, churrasqueira, 02 vagas de garagem R\$ 330.000,00.
COQUEIRAL - Rua Paraná - 124m² - sobrados geminados - 1 suite, 2 quartos, bwc, cozinha, lavanderia, sala de estar/jantar, churrasqueira, 2 vagas R\$ 350.000,00
CENTRO - Rua Visconde do Rio Branco - (166m²) - Condomínio Fechado Le Velmont - 01 suite com sacada, 02 quartos, sala estar, jantar, cozinha, espaço gourmet com churrasqueira, 02 vagas de garagem R\$ 395.000,00

TERRENOS

- CENTRO - R. Natal - (600m²) - (Preservação Permanente) R\$ 40.000,00
LOT FLORAIS DO PARANÁ - (de 250m² com 120 meses) a partir de R\$ 60.000,00
MARIAS DOCE VIDA - Lote 94 - com 1.848,19m² R\$ 85.000,00

INVESTIMENTOS - LANÇAMENTOS - IMÓVEIS NOVOS

- FAG - Rua João Kuloski - (47 m² - privativo) - 01 suite, sala, cozinha, 01 vaga de gar. - Próximo FAG - (sem gar. R\$ 120.000,00 - com garagem R\$ 140.000,00)
SANTA CRUZ - Rua Bororós - (60 mts) - 03 quartos, sala, bwc, cozinha, lavanderia, 01 vaga de garagem - Próx. UNIVEL R\$160.000,00
TROPICAL - Ed. Flamboyant (de 92,78m² até 187,27m²) - Rua Flamboyant - 02 quartos, sala de estar/jantar, coz., lav. sacada com churrasqueira, 01 ou 02 vagas de garagem - Próx. Club Comercial - (a partir de: R\$194.838,00)



edifício
AUGUSTUS
A morada que você procura!

177M² ÁREA TOTAL aproximada.

SUÍTE, DOIS DORMITÓRIOS, BANHEIRO SOCIAL, SALA DE ESTAR, SALA DE JANTAR, COZINHA, ÁREA DE SERVIÇO, SACADA LATERAL, DUAS VAGAS DE GARAGEM, OPÇÃO DE ÁREA PARA DEPÓSITO, SACADA FRONTAL COM CHURRASQUEIRA.



KRUM CONSTRUÇÕES

DESEJA UMA
BELÍSSIMA PÁSCOA
PARA VOCÊ E TODA
SUA FAMÍLIA!

helg.com.br



Ana Lúcia
EDIFÍCIO

ÁREA TOTAL aproximada. **114M²**

02 QUARTOS, SALA ESTAR/JANTAR, BWC, COZINHA, ÁREA DE SERVIÇO, SACADA COM CHURRASQUEIRA, ESPAÇO TÉCNICO (SPLIT).



**SOBRADOS
LOTEAMENTO
ANGRA DOS REIS**

105M² ÁREA TOTAL aproximada.

SUÍTE, DOIS QUARTOS, BANHEIRO SOCIAL, LAVABO, SALA DE ESTAR, SALA DE JANTAR, COZINHA, ÁREA DE SERVIÇO EXTERNA, UMA VAGA DE GARAGEM COBERTA*, CHURRASQUEIRA.

*OPÇÃO PARA SEGUNDA VAGA DESCOBERTA



**CONJUNTO
DE CASAS
EM CONDOMÍNIO**



ÁREA TOTAL aproximada. **49M²**

DOIS QUARTOS, BANHEIRO SOCIAL, SALA DE ESTAR, SALA DE JANTAR, COZINHA, ÁREA DE SERVIÇO EXTERNA E UMA VAGA DE GARAGEM.

**VENHA
CONFERIR!**

45 3222.0039 / 3224.8001 / 3039.4003
www.krumconstrucoes.com.br



KRUM

BRISA IMÓVEIS

R: Souza Naves 3983
F: (45) 3225-3399/
9972-3399

**Fazenda com 16.000 ha em Primavera do Leste MT
PLANTA 12.000 ha - 8 anos para pagamento.
-Vende em parte e arrenda restante.**

IMÓVEIS A VENDA

Área na BR 277 com 5000m²
Barracão 1770 mts alugado
Aceita imóvel de menos valor

TERRENOS CONDOMINIO BRISA DO LAGO
775m² Troco por imóvel comercial.

TERRENO DE ESQUINA
Rua Maranhão próximo a rodoviária

UMA QUADRA NA AV BRASIL 5005m²
Com 3267 m² área construída

UMA QUADRA EM PALOTINA
40 X 135 = R\$ 1.000.000,00

ÚLTIMAS UNIDADES
Terreno brisa do lago
600m²

Área BR 277 = 75.000m²
150mts frente para BR Entrada de 20% restante
parcelado Em até 5 anos

Área de 2.045 M²
Com 3 frentes na Rua
Administração - Próximo a
Unioeste próprio para genindos
ou prédio.

Casa no periollo
Terreno de esquina com 2
casas
R\$ 200.000,00

Fazenda em Primavera do Leste MT
16.000 há planta 12.000 há
Vende parte e arrenda o restante
Aceita imóvel no Paraná.

57 alqueires com 38
mecanizados Guavira Santa
Teresa 1750 sacas de soja por
alqueire 20% entrada saldo em 8
anos

19 alqueires com 12
mecanizados PR 163 Santa
Maria 800 mts do asfalto 1500
sacas de soja aoalqueire

11 alqueires mecanizados
800 mts da BR 277 20
minutos de Cascavel Casa,
barracão,poço artesiano , boa
de água.

19 alqueires mecanizados no São Joao
Boa de água a 3 km do pedágio



SETEMBRO IMÓVEIS LTDA

FONE: **3225-4233** - Rua Rio Grande do Sul, 111 em frente ao Colégio Wilson Joffre
email: setembroimoveis@certto.com.br | www.setembroimoveis.com.br

IMÓVEIS PARA VENDA

Apartamentos

Rua Manoel Ribas, 2.621 Centro Edifício Mediterrâneo: c/01 suíte/hidro, massagem, 03 qtos, 03 salas, copa, cozinha, bwc social, lavabo, área serviço, despensa 02 vagas garagem R\$780.000,00

Casas

Rua Terezina, 367 Centro c/ 2 suítes, 3 qtos, sala, copa, bwc, lavanderia, churr, 2 vaga de garagem R\$550.000,00

Rua Capitão Bragança, 529 Sta Felicidade, c/ 2 qtos, sala, coz, bwc abrigo p/carro, edícula c/ 2 qtos, bwc sala, cozinha lavanderia R\$285.000,00

Rua Edi Domingos Dala Costa 1.640 Vila Dione c/ 2 qtos, sala, copa, cozinha, bwc social e lavanderia R\$240.000,00

Rua Kamaças, 214 Santo Onofre c/01 Suíte, 2 qtos, sala, copa, coz, 2 bwc, e lavanderia R\$160.000,00

Sala Comercial

Rua Curitiba, 135 esq. Souza Naves Centro c/ 98 m2 imóvel p/clinicas, coz, bwc, parte cima :01 suíte, 2 qtos, bwc, c/hidro, parte baixo: sala, coz, área serv. gar churr. área construída 342,26 m2 R\$1.150.000,00

Terrenos

Rua Visconde de Guarapuava, 3646 - Centro - Área total 12.117m² - aceita proposta e financiamento R\$ 8.500.000,00

Rua Antonio Alves Masaneiro, 635 Centro, medindo 870m² (15x58) R\$1.000.000,00

Rua Emir Sfair - Lot. Fag - 2 terrenos total 1.050m² R\$ 600.000,00

Rua Marechal Rondon, 1.173 - Neva c/380,10m² R\$ 490.000,00

Rua Tarquinio J.Santos, 780 - Jd.Mª Luiza c/540m² (18x30).esquina R\$ 480.000,00

Rua Marechal Floriano, 1.431 Neva 414 m²(12x34,5) c/casa de madeira R\$250.000,00

Rua Edu Lobo Condomínio Aquarela do Brasil Cataratas 300m² (12x25) R\$ 130.000,00
Rua Homero, 634 - Jd.Tarumã c/540m² (13,5x40) R\$ 130.000,00
Rua Sebastião Alencar Moreira ,365 Jd. Florença 200 m² (10x20) ... R\$ 98.000,00
Rua Matelândia ao lado nº 265 São Cristóvão 480 m²(12x40) R\$ 95.000,00
Rua Laranjeiras 1.117 Ibema -PR, 20x40= 800m² contendo uma construção mista de 150m² R\$180.000,00

Área Rural

Zona Rural: Sítio c/5 alqueires, sendo 2 mecanizados e 03 c/pasto, localizado na Linha Pé de Galinha, Lindoeste -Pr estrada Cascalhada, c/01 casa mista e 02 açudes R\$370.000,00

IMÓVEIS PARA LOCAÇÃO

Casas

Rua Salgado Filho, 2.539 c/01 suíte, 2 qtos, sala, sala tv, coz, bwc e gar., nos fundos, 1 peça c/churr. e tanque R\$950,00

Rua Kamaças, 214 -Santa Cruz -c/1suíte, 2 qtos, sala, coz., bwc, área serv.c/churr. entrada p/ carro R\$ 600,00

Rua Vitória, 1396 -fds- Centro - c/2 qtos, sala, coz., bwc e área serv..... R\$ 600,00

Rua Osvaldo Cruz, 1396 Neva c/ 02 qtos, sala, cozinha e Bwc R\$550,00

Rua Jacarezinho, 1451 -fds - São Cristóvão -c/3 qtos, sala, coz., bwc, área serv.e churr R\$ 500,00

Rua Domiciliano Bresolin 532 fds Esq.02 qtos, sala, cozinha, bwc e garagem R\$400,00

Rua Osvaldo Cruz, 3423 casa 02 C/02 qtos, sala, cozinha, bwc social e espaço p/tanque e carro nos fundos R\$380,00

Comercial

Av. Brasil, 5986 - 1º andar - Centro - c/+ 140m² e 2 bwc... (cond.+ 120,00) R\$ 750,00

Nossa história é você



A Beck Lima é uma empresa inovadora em suas ações. Consciente de que é necessário a persistência e profissionalismo para vencer a resistência das pessoas em confiar seus negócios a uma imobiliária especializada.

Por tudo isto a BECK LIMA orgulha-se em estar completando 30 ANOS de existência neste ano de 2015, e ter conquistado seu espaço nesta bela cidade chamada CASCAVEL.



(45) 3225-4133 | 3035-1333

www.imobiliariabecklima.com.br

Você merece um JL. Mergulhe neste sonho.



Plantão de vendas
45 9105 2748
Cascavel - PR



construção
Construtora JL
www.construtorajl.com | 45 3321-8500

vendas - creci J-2031
Imobiliário JL
www.imobiliariojl.com.br | 45 3225-2528 / 3225-0008



O Paraná

www.oparana.com.br

Prestação de serviços de impressão para jornais e impressos publicitários.

Contato: **(45) 3321-1000** | com Ladinho.
ladinho@oparana.com.br

Compre já a sua!



ELLE

Abril

RENOVE A SUA FROTA
COM VEÍCULOS PADRÃO
PRINCESA DOS CAMPOS

Surpreenda o seu mercado.

Ligue (42) 3220-3500 ou acesse
www.princesadoscamos.com.br/negocios

Princesa dos Campos



O Paraná

www.oparana.com.br

**Prestação
de serviços de impressão
para jornais e impressos publicitários.**

Contato: **(45) 3321-1000** | com Ladinho.
ladinho@oparana.com.br

PRAZERES DA
MESA
A BÍBLIA DA GASTRONOMIA

Este mês Prazeres da Mesa destaca o melhor da produção cervejeira. Para quem se delicia com as espumosas, apresentamos um guia com os 100 melhores rótulos, dicas para harmonizar cervejas e queijos e roteiro por alguns produtores. A edição ainda apresenta as boas pedidas da Lapa carioca, a cobertura completa do Mesa Ao Vivo Portugal-Brasil e muitas outras delícias.

