DIVULGAÇÃO

O Paraná

ARTUR TIXILISKI

Toledo receberá recursos para melhorar aeroporto

Cidades A7

Guaíra usa Ilha Grande para fomentar turismo

Cidades A8

www.oparana.com.br | Quinta-feira 5/3/2015 - Edição nº 11.849 - Ano 39 - R$ 1,50 | 2º CLICHÊ

Greve pode deixar 417 mil estudantes fora do vestibular

Justiça determina volta imediata ao trabalho e fixa multa diária de R$ 20 mil

O impasse entre o Governo do Paraná e os professores começa a representar uma séria ameaça a quase metade dos 970 mil alunos atendidos pela rede estadual de ensino. Com a manutenção da greve, decidida ontem, 417 mil estudantes que cursam o último ano do Ensino Médio (regular e profissionalizante) correm o risco de não poder prestar o vestibular no fim deste ano e, consequentemente, ser privados de ingressar na universidade já no início de 2016. Política A4

Cinco milhões de famílias devem perder Tarifa Social

Geral A5

culinária

B4

Leitura na praça

Um projeto começa a chamar a atenção em Vera Cruz do Oeste. Mensalmente, alunos se reúnem na praça central para fazer leituras de livros disponibilizados pela Secretaria de Educação. Essa prática é, comprovadamente, passaporte para um futuro melhor e mais independente. Cidades A8

ASS. VERA CRUZ

Por falta de verba, Consamu ameaça paralisar atendimentos

Geral A6

Foz do Iguaçu terá escritório do Ministério da Pesca

Cidades A8

Assembleia dá primeiro passo para acabar com o "tratoraço"

Última Hora A12

Tenente que está foragido faz denúncias graves contra PM

Policial A9

RESULTADOS

LIBERTADORES

Internacional	3x2	Emelec
San Lorenzo	0x1	Corinthians

COPA DO BRASIL

Vila Nova-GO	0x3	Coritiba
Santos-AP	1x3	Portuguesa
V. da Conquista	1x4	Palmeiras

LORENA MANARIN

Mercado em crise

O número de emplacamentos de veículos zero quilômetro caiu 24% em fevereiro no Paraná em decorrência, principalmente, da dificuldade na liberação de crédito ao consumidor. A previsão é de que o mercado automobilístico sofra uma queda de 10% em 2015. Cidades A7

expediente
DESDE 15 DE MAIO DE 1976 RCK Comunicações Ltda. CNPJ: 77.867.877/0001-09
O Paraná Jornal de Fato
Gestor Judicial
César Luis Scherer
Diretor
Jadir Zimmermann
diretoria@oparana.com.br
Editor-chefe
Antonio Sbardelotto
editoria@oparana.com.br
www.oparana.com.br
Redação, administração, **publicidade e oficinas**
Rua Pernambuco, 1.600 - Cascavel - PR CEP 85.810-021 - Caixa Postal 761
Telefone Central (45) 3321-1000 **Fax** (45) 3321-1020
Emails
redacao@oparana.com.br
comercial@oparana.com.br
assinaturas@oparana.com.br
Representantes Nacionais
Curitiba / São Paulo / Merconet (41) 3079-4666
Brasília, Florianópolis/Central (61) 3323-4701 / (48) 3216-0600
Porto Alegre/Expansão Brasil (51) 3340-1408
ANJ Associação Nacional de Jornais

Editorial

Copiar Maringá ou corrigir a LOM?

A proposta de criar um "Conselho de Desenvolvimento" nos moldes de Maringá foi apresentada ao prefeito Edgar Bueno por oito entidades representativas da sociedade cascavelense: Acic, Sinduscon, OAB, Sindilojas, Amic, CDL, Sindicato Rural Patronal e Sociedade Rural.

A proposta não é nova. Já existem conselhos no Município que também contemplam o campo econômico. Nova é a sensação de vazio dessas entidades após a extinção da Codevel, cujo processo de eutanásia, iniciado em 2012, concluiu-se em 2014. A alegação para extinguir a Codevel foi "inoperância". Uma descoberta feita trinta anos depois de criada, com inúmeros anúncios de benefícios relatados ao longo dos anos.

Na verdade, a Codevel foi sacrificada no altar dos ajustes da esfera municipal. O prefeito, ao se eleger, costuma lotear as secretarias e as autarquias entre sua base de apoio, mas esse método não combina com a eficiência administrativa. Sentindo a crise, tendo que cortar despesas sem desatender à população, o prefeito Edgar Bueno trocou o antigo hábito de nomear para pagar apoio pelo sistema "compadre bom é aquele que trabalha": só ficam técnicos e quem se dedica em tempo integral à causa pública.

O Conselho de Desenvolvimento de Cascavel foi criado em 1968 e logo desandou. O agronegócio tomou conta do cenário e a economia ficou pautada apenas pela soja, mas após as crises do início do século o CD foi recriado como Conselho Municipal de Desenvolvimento Econômico.

A questão, portanto, não é copiar um conselho de Maringá, mas de avaliar porque o CDC de 1968 e o CMDE (de 2009) não funcionaram. Antes de criar um novo conselho seria preciso revisar a Lei Orgânica do Município, cujos bons princípios não são cumpridos, afora manter erros crassos que deveriam envergonhar os legisladores municipais por não corrigi-los.

TÚNEL DO TEMPO

O Paraná

CANET JÚNIOR E STADLER: CIDADANIA EM GUARANIAÇU

Banestado, 2.o no Brasil

Ney diz a Wypych que Agronomia será aqui.

Presidente em solo paranaense de novo

Brasil-EUA: comércio inalterado

Acordo é denunciado

Premem lançado ontem aqui.

Seicho-No-Ie em preces.

Nelinho por oito milhões

Busca aos assaltantes

ROTA ITAIPU

COPA O PARANÁ NA FASE QUENTE.

12 de março de 1977

O governador Jayme Canet Júnior e o presidente da Faep, Mário Stadler de Souza, são homenageados pela comunidade de Guaraniaçu com o título de cidadania honorária do município. Com crescimento superior a 154%, o Banestado obtém o segundo melhor desempenho entre os cinco maiores bancos estaduais do País no segundo semestre de 1976.

O inimigo da união duradoura

Jeandré C. Castelon

Para os cônjuges permanecerem casados é preciso hoje, antes de qualquer coisa, viver de fato a vocação do matrimônio. Não adianta ter só boa vontade. É preciso querer estar junto da pessoa amada (e amar muito essa pessoa também), ter objetivos comuns e crescerem juntos (humanamente e espiritualmente).

Todo mundo sabe que a família é a menor célula da sociedade, porém a mais importante. "O futuro da Humanidade passa pela família", disse o saudoso e atual São João Paulo II. E uma nova família é formada pela união de duas pessoas, homem e mulher, que deixam (na maioria dos casos) a casa de seus pais para juntos viverem num novo lar. "Por isso, deixará o homem pai e mãe e se unirá à sua mulher e os dois não serão senão uma só carne. Assim, já não são dois, mas uma só carne" (Marcos 10:7-8).

Infelizmente, inúmeros têm sido os casos de separação. Pessoas que não se aguentam mais, que não se suportam, que com maior facilidade e cada vez mais rápido se divorciam. Não pretendo de forma alguma fazer apologia ao divórcio. Mas veja só, no tempo dos nossos avôs não existia divórcio civil, ou seja, uma vez casado, casado para sempre, pelo menos no papel. Somente em 1977 veio a lume a Lei do Divórcio, que apesar de críticas configurou um divisor de águas (e de pessoas), pois permitiu a dissolução do matrimônio.

Até o ano 2010, para conseguir o divórcio perante a Justiça era necessário estar pelo menos dois anos separados de fato (divórcio direto), ou primeiro separar-se por no mínimo um ano, e somente depois converter a separação em divórcio. E ainda, mesmo para iniciar o processo de separação era necessário ter permanecido casado por pelo menos 12 meses, ou seja, perante a Lei, ninguém com menos de um ano poderia iniciar o processo de dissolução do matrimônio. O espírito da Lei era preservar a família, imaginando a possível reconciliação do casal.

Hoje em dia nada disso é necessário, basta decidir pela extinção do casamento, que dependendo do caso nem precisa ir à Justiça, no próprio Cartório de Registro Civil, os até mesmo recém-casados podem se divorciar. Literalmente, é possível casar hoje e divorciar amanhã.

Na contramão dessas facilidades modernas, só mesmo tendo muita vontade de ficar junto. Essa vocação não é um dom extraordinário. É um dom de quem decide amar a outra pessoa, de quem opta pelo casamento, não para sua própria felicidade, mas para fazer o outro feliz em primeiro lugar. Mas, mais do que tudo: é uma decisão!

Decide-se amar aquela determinada pessoa pelo resto da vida, e para que dê certo, é preciso ser amado também.

Se para cada um existe um papel, o do homem que ama sua esposa e o da mulher que ama o seu marido, sem sobra de dúvidas é o mais extraordinário de todos. Passar anos, incontáveis e felizes, com a mesma pessoa é certamente a mais sublime e fantástica das vocações. E eu, quero vivê-la por todos os dias de minha vida.

Jeandré C. Castelon é advogado e membro da Pastoral Familiar - blog jeandrecastelon.blogspot.com.br

A força das universidades estaduais

João Carlos Gomes

O Governo do Paraná tem investido na expansão e no fortalecimento do sistema de ensino superior. Hoje, é o único estado brasileiro que mantém sete universidades com recursos próprios. Essa situação faz do Paraná um caso ímpar, seja pelo número de unidades, seja pelo volume de recursos financeiros aportados. Em termos relativos, Paraná e São Paulo são os estados que mais investem no ensino superior.

O investimento do governo do Paraná em ciência, tecnologia e ensino superior e nos hospitais universitários foi de R$ 6,2 bilhões, de 2011 a 2014. Número que demonstra o compromisso com o ensino superior público, gratuito e de qualidade em nosso estado. Nosso sistema de ensino superior oferece graduação gratuita nas mais diversas áreas do conhecimento; ensino de pós-graduação; desenvolve tanto pesquisa básica como aplicada; e promove a extensão, a cultura e a cooperação técnica científica institucional nacional e internacional.

Uma característica do sistema é a regionalização, com ensino presencial em 34 municípios do estado, e ensino a distância que alcança vários outros municípios por meio de cursos e polos credenciados pela Universidade Aberta do Brasil. O sistema atende em torno de 100 mil estudantes em 333 cursos de graduação e pós-graduação – em nível de especialização com 263 cursos, 155 mestrados e 58 doutorados. Na graduação, aproximadamente 80% dos estudantes são paranaenses. O sistema conta com um quadro de servidores composto por 9,6 mil agentes universitários e 7.660 docentes, sendo 87% desse total com mestrado e/ou doutorado.

O ensino superior estadual está entre os melhores do país, segundo o Índice Geral de Cursos do Ministério da Educação, com muitos cursos de graduação com nota máxima e de pós-graduação com excelente avaliação da Coordenação de Aperfeiçoamento de Pessoal de Nível Superior (Capes). O IGC divide as instituições por valores contínuos que vão de 0 a 500 e em faixas que vão de 1 a 5. As universidades estaduais de Londrina (UEL), Maringá (UEM), Ponta Grossa (UEPG), do Oeste do Paraná (Unioeste) e do Centro-Oeste (Unicentro) – universidades já consolidadas que possuem nota 4 – estão classificadas entre as 50 melhores do País, considerando todas as instituições dos sistemas federal, estadual e privado). A Universidade Estadual do Norte do Paraná (Uenp), que está em processo de consolidação, tem nota 3; e a Universidade Estadual do Paraná (Unespar), recentemente criada, passará pela primeira avaliação nos próximos anos.

Diferentemente do panorama nacional, em que as universidades federais oferecem mais da metade dos programas de pós-graduação, no Paraná esta realidade se verifica nas instituições estaduais. Isso se deve ao crescimento significativo dos cursos de mestrado e doutorado nos últimos cinco anos no sistema estadual de ensino superior.

Com a finalidade de dar às nossas universidades estaduais melhores condições de cumprir com seus objetivos nas áreas de ensino, pesquisa e extensão, o governador Beto Richa assinou na semana passada o Decreto 456/2015, que instituiu um grupo de trabalho para realizar estudos para a implantação da autonomia das universidades estaduais do Paraná, atendendo a uma reivindicação de mais de 25 anos de toda a comunidade universitária (docentes, agentes universitários e acadêmicos). Mais uma comprovação do compromisso do governo do estado do Paraná com nossas universidades.

João Carlos Gomes é secretário de Estado da Ciência, Tecnologia e Ensino Superior

falecimentos

■ Zeferino A. Perin (70)

Óbito registrado ontem, até as 17h, pela Acesc, em Cascavel

Envie sua opinião, sugestão e críticas para *editoria@oparana.com.br.* Artigos devem ter até 3.300 caracteres, com identificação do autor.

Mais três CPIs

O presidente da Câmara dos Deputados, Eduardo Cunha (PMDB-RJ), autorizou ontem a criação de três novas CPIs. Uma das comissões vai investigar a violência contra jovens negros e pobres; a outra, o sistema carcerário brasileiro e a terceira vai investigar a comercialização ilegal de próteses.

LAVA JATO

Propina para Renan "furou" teto de 3%, afirma delator

Paulo Roberto Costa diz que pagamentos para presidente do Senado elevaram porcentual da corrupção destinado a políticos

Curitiba – O ex-diretor de Abastecimento da Petrobrás Paulo Roberto Costa afirmou, em sua delação premiada, que o presidente do Senado, Renan Calheiros (PMDB-AL), recebeu propina em contratos da Diretoria de Abastecimento e que, na prática, os pagamentos ao peemedebista "furaram" o teto de 3% estabelecido como limite dos repasses a políticos no esquema de cartel e corrupção desbaratado pela Operação Lava Jato.

O esquema desbaratado a partir de março de 2014 envolvia o loteamento de diretorias da Petrobrás pelo PT, PMDB e PP. Por meio delas, eram arrecadados entre 1% e 3% de propina em grandes contratos. Segundo Costa, a propina excedeu os 3% para que "fosse incluído um valor para Renan".

O ex-diretor de Abastecimento foi o primeiro delator da Lava Jato. Paulo Roberto Costa afirmou em sua delação que o presidente do Senado usava como "interlocutor" dos contatos com a Diretoria de Abastecimento – reduto do PP no esquema – o deputado federal Aníbal Ferreira Gomes (PMDB-CE), que foi prefeito de Aracaú (CE) no período de 1989 a 1993.

Ferrenho defensor da família Calheiros no Congresso, Aníbal Gomes empregou em seu gabinete, como assessor. o filho mais novo do presidente Senado Rodrigo Rodrigues Calheiros. Segundo o delator, o aliado de Renan apresentava-se como "representante" do presidente do Senado.

Para a força-tarefa do Ministério Público Federal, o delator afirmou que entre 2007 e 2008, o emissário peemedebista procurou por ele e disse que Renan "mandou pedir" que a Petrobras "passasse a contratar uma empresa, a Serveng-Civilsan". Na época, Costa ocupava a Diretoria de Abastecimento da estatal.

Segundo Costa, a propina excedeu os 3% para que "fosse incluído um valor para Renan"

Aníbal Gomes teria dito que Renan queria que o grupo paulista Serveng-Civilsan pudesse participar das licitações da estatal. A Operação Lava Jato descobriu que um seleto grupo de empreiteiras detinha exclusividade em praticamente todas as áreas estratégicas da Petrobrás. Segundo os investigadores, apenas em casos extraordinários essa blindagem era rompida.

Gleisi está na lista do petrolão, revela jornal

São Paulo - A senadora Gleisi Hoffmann (PT-PR) está na lista das 54 pessoas, envolvidas na Operação Lava-Jato, que serão investigadas pelo STF (Supremo Tribunal Federal), revelou ontem o jornal Folha de S. Paulo. Na lista entregue pelo procurador geral da República, Rodrigo Janot, estão ainda os deputados Nelson Meurer (PP-PR) e Eduardo Cunha (PMDB-RJ), presidente do legislativo federal; e os senadores Fernando Collor (PTB-AL), Edison Lobão (PMDB-AM), Renan Calheiros (PMDB-AL), presidente do Senado. Investigação sobre dois governadores, um do PT e outro do PMDB, já estão no STJ (Superior Tribunal de Justiça).

O nome de Gleisi e de seu marido, o ex-ministro das Comunicações, Paulo Bernardo (PT), já haviam sido divulgados pelos jornais Folha de S. Paulo e O Estado de S. Paulo, além das revistas se circulação nacional. Gleisi e Bernardo foram citados pelo doleiro Alberto Youssef e pelo ex-diretor da Petrobras, Paulo Roberto Costa, como destinatários de R$ 1 milhão para a campanha da petista ao Senado em 2010. Segundo os delatores, Bernardo pediu o dinheiro entregue em quatro parcelas em um shopping de Curitiba. Os jornais apontaram ainda como prova uma anotação na agenda de Youssef com os dizeres "PB 0,1", em referência ao ex-ministro. Tanto Gleisi quanto Bernardo negaram conhecer o doleiro ou ter recebido recursos do esquema.

Supremo extingue pena de Genoino

Brasília - O STF (Supremo Tribunal Federal) extinguiu ontem a pena do ex-presidente do PT José Genoino, condenado por corrupção ativa no processo do mensalão.

A decisão foi tomada por unanimidade e teve como base o indulto natalino decretado pela presidente Dilma Rousseff em dezembro de 2014. Em 2012, Genoino foi condenado a quatro anos e oito meses de prisão e cumpria parte de sua pena em regime domiciliar.

Em dezembro de 2014, a presidente Dilma assinou decreto de indulto natalino que previa o perdão a todos os condenados do país que estivessem cumprindo pena em regime aberto ou em prisão domiciliar.

coluna Esplanada

POR LEANDRO MAZZINI Twitter @colunaesplanada

Dilma deve explicar ajuste fiscal em rede de rádio

A presidente Dilma Rousseff ouviu muitas reclamações dos deputados líderes da base em reunião no Palácio – incrivelmente calada. Após analisar a versão deles sobre as mudanças do Fundo de Investimento do Ensino Superior, da estratégia de comunicação e às novas regras trabalhistas, ela aventou a possibilidade de explicar o pacote do ajuste fiscal em linguagem popular, convocando rede nacional de rádio. A presidente pediu apoio do Congresso neste momento em que o País recebe os avaliadores das agências de risco, e lembrou que o Brasil não pode ter nota rebaixada no atual cenário econômico.

Em código

Em outras palavras, os deputados indicaram que ela deve assumir o front nessa hora do aperto, e não deixar o ônus apenas para o Congresso. Mas dilma não quer TV, por ora.

Turma do boletim

Quem puxou o bonde das críticas às mudanças no FIES, que dificultou vagas nas faculdades, foi Celso Russomano (foto), PRB-SP. A presidente pediu uma 'nota técnica'.

#medo!

Aloizio Mercadante (Casa Civil) deu aulão sobre risco do rebaixamento da nota do País. A maioria dos deputados entendeu o recado: até as emendas podem ser prejudicas.

'Rainha' da Inglaterra

Com a cabeça a prêmio na base governista, Pepe Vargas, da Articulação, ficou de braços cruzados a maioria do tempo, entrou mudo e saiu calado da reunião.

E agora Cid?

Deputados de variados partidos subiram à tribuna ontem para atacar o ministro da Educação, Cid Gomes. Numa palestra em Belém, Cid citou que '400, 300' deputados estão no Congresso para 'achacar'. Desde que assumiu o cargo, o ministro diz que é da cota de Dilma, e não do PROS. No troco, o PROS não o defendeu em plenário.

Efeito '300 picaretas'

Nem quando o então sindicalista Lula disse que havia '300 picaretas' no Congresso houve tanta repercussão. Na sessão de ontem deputados fizeram fila ao microfone para cobrar de Cid quem era ladrão. O ministro será convocado à Casa.

O Lobo..

O ator Edson Celulari passou o Carnaval com namorada e amigos de São Paulo no resort Porto Preguiças, nos Lençóis Maranhenses. Segundo relatou um dos convidados, viajaram no jatinho do ex-senador Lobão Filho e foram transportados numa Mercedes.

..e os porquinhos

A turma paulistana ainda se esbaldou na boa carne de porcos comprados e sapecados numa feira na cidade de Barreirinhas.

Crime não tem cara

Região de maior PIB per capita do Brasil, o Distrito Federal é a quarta unidade da federação em crimes de pedofilia. E liderou o ranking de denúncias em 2012 e 2013, via telefone do GDF.

Emenda piorou

O deputado Silvio Costa (PSC-PE) foi o único quem defendeu a fala infeliz do ministro Cid Gomes. Levou uma vaia ao dizer que 'achacar', no teor dito, é 'desagradar' ao governo. O presidente Eduardo Cunha torceu o nariz.

Craque, ele!

Fazendo de tudo para segurar o partido para a eleição, o prefeito do Recife, Geraldo Julio (PSB), convidou a vereadora tucana Aline Mariano para comandar a secretaria de Combate ao Crack, mas sem avisar ao PSDB. O partido pretende lançar candidato.

Dom Quixote

O senador Humberto Costa (PT-PE) tem perdido a paciência com a falta de informações do Planalto. Queixou-se com o ministro da Integração, Gilberto Occhi. A Transposição do Rio São Francisco e o corte no Orçamento comprometem obras do PAC 2.

Ecoou

Para o senador, a falta de comunicação – justamente a crítica de líderes na reunião com a presidente Dilma - compromete sua atuação na defesa do Governo.

Coturno na moita

A PM de Goiás treina cerca de 2 mil soldados para uma iminente desocupação de sem-terra da fazenda Santa Mônica, de propriedade do senador Eunício (PMDB-CE).

Ponto Final

Deputados brincaram com a presidente Dilma ao perceberem que ela carrega garrafinha de cor verde na qual bebe água, medida detalhadamente. É o segredo da dieta.

Informe da redação

editoria e colaboradores

"Demonização"

Carlos Brickmann, conceituado articulista da revista Veja, assina artigo no qual faz uma relação direta entre o momento difícil enfrentado pelo governo Beto Richa com a crise política em que está mergulhado o governo Dilma Rousseff. Intitulado "Em busca de um novo alvo", o texto diz que, sob a liderança do ex-presidente Lula, o PT quer concentrar todas as forças no Paraná na sexta-feira (13) com o objetivo de demonizar Richa e criar um novo alvo que tire Dilma do foco das notícias negativas.

Exército

Segundo Brickman, grandes grupos de militantes pró-PT serão enviados ao Paraná para realizar uma grande manifestação contra Richa e outros próceres tucanos nessa data. E mais: devem permanecer no Estado para contrapor-se às manifestações pró-impeachment de Dilma programadas para o domingo seguinte (15).

Mostrando a cara

Roberto Baggio, conhecido líder do MST e um dos generais do "exército do Stédile", como o ex-presidente Lula chama esse movimento, foi fotografado ontem acompanhando a assembleia que deliberou pela continuidade da greve dos professores do Paraná.

Passo atrás

Ruborizado diante da repercussão negativa, o Tribunal de Justiça do Paraná usou a prudência e pediu que a Associação dos Magistrados retire o requerimento pedindo o pagamento de auxílio-moradia retroativo feito no início do ano. Os juízes pediram para receber valores referentes ao período de 2009 a 2014 e que pode a cada um a "bagatela" de R$ 260 mil.

Fraude

A pedido do Ministério Público, a Justiça de Laranjeiras do Sul determinou ontem a indisponibilidade dos bens da prefeita Sirlene Svartz (foto) e de outras 14 pessoas acusadas de improbidade administrativa. Dentre os sentenciadostambém estão atuais e ex-funcionários da prefeitura, duas empresas de construção civil e seus representantes legais. O MP alega que a licitação para reforma do antigo Fórum da cidade para instalação do Paço Municipal foi fraudada.

2 +2 = ?

Se houve aumento das tarifas ainda recentemente, como é que a concessionária que explora o pedágio na BR-277 pode ter diminuído o montante pago a título de ISSQN à Prefeitura de Cascavel? É em busca de uma resposta para essa conta que a Comissão de Defesa do Consumidor e Fiscalização dos Serviços Públicos da Câmara está correndo atrás.

"In loco"

Sem uma resposta da Ecocataratas à sua solicitação, a referida comissão cogita até mesmo fazer plantão na praça de pedágio para contar o número de veículos que passam pelo local. A lei vigente estabelece que a concessionária deve repassar ao Município 5% do total arrecadado.

Caso Ganso

Os vereadores Pedro Martendal, Paulo Porto, Jorge Menegatti, Robertinho Magalhães e Valmir Servegnini, integrantes da Comissão de Ética da Câmara de Cascavel, fazem hoje a primeira reunião para analisar a denúncia de quebra de decoro envolvendo o colega Ganso sem Limite. O prazo para a entrega do relatório, favorável ou contrário à cassação, é de 30 dias.

* A população cascavelense tem desde ontem dois instrumentos para apresentar denúncias, críticas e sugestões à Frente da Saúde criada pela Câmara de Vereadores. *** Isso pode ser feito através do link da Frente disponibilizado no site da Casa *(www.camaracascavel.pr.gov.br)* ou pelo telefone (45) 3321-8888.** * Alegando que o Município está muito próximo do limite máximo que pode gastar com a folha salarial, Edgar Bueno segue fazendo jogo duro com os grevistas da área da saúde. *** Por unanimidade, a Assembleia Legislativa aprovou ontem o fim do "tarifaço" em primeira votação. Veja mais detalhes na página 12.**

IMPASSE

Manutenção da greve agrava a crise governo x professores

Continuidade da paralisação foi decidida ontem, em Curitiba

Curitiba – O futuro de 417 mil alunos do último ano do Ensino Médio (regular e profissionalizante) começa a ficar seriamente comprometido no Paraná. O início do ano letivo, que deveria ter ocorrido no dia 9 de fevereiro, vai atrasar em pelo menos um mês, o que pode impossibilitar esses estudantes de se inscreverem para os vestibulares do fim do ano e, consequentemente, de ingressarem no Ensino Superior já em 2016.

De forma quase unânime, professores de todo o Estado que se reuniram em assembleia ontem de manhã no Estádio da Vila Capanema – alugado pela APP Sindicato a um custo de R$ 80 mil, segundo o jornal Metro – decidiram pela manutenção da greve iniciada há quase quatro semanas. Após deliberarem pela continuidade da paralisação, eles saíram em marcha até o Centro Cívico para exercer mais pressão sobre Governo e Assembleia.

PORTAS FECHADAS

"Nossa greve vai continuar por tempo indeterminado por causa do impasse com o governo, que fechou as portas para a negociação", justificou o presidente da APP Sindicato, Hermes Leão. "Além de considerarmos insuficientes as respostas aos nossos itens de pauta, também consideramos as conversas que tivemos com o conjunto de diretores, que nos apresentaram a incapacidade das escolas de receber os alunos neste momento", enfatizou. Ainda segundo ele, os professores vão permanecer em assembleia permanente, podendo ser convocados a qualquer momento para nova assembleia.

Justiça determina imediato retorno às aulas

Curitiba - O desembargador Luiz Mateus de Lima, do Tribunal de Justiça do Paraná, determinou ontem à tarde o retorno imediato dos profissionais da educação ao trabalho, fixando multa diária de R$ 20 mil em caso de descumprimento da ordem.

Os grevistas também estão proibidos de obstruir, de qualquer modo, o acesso a escolas ou a qualquer outro órgão público estadual ou de impedir o trabalho de outros servidores públicos.

A greve "é extremamente prejudicial a milhares de estudantes, os quais estão sendo as maiores vítimas", afirma o desembargador na decisão. Para Mateus de Lima, "deve prevalecer o direito essencial/fundamental à educação (...)Os princípios da supremacia do interesse público e da continuidade dos serviços públicos se sobrepõem ao interesse particular (categoria profissional)".

"Não me parece justo e legal comprometer toda a sociedade, maior afetada nesse momento, pelo movimento paredista", conclui o desembargador.

Governo lamenta decisão da categoria

Curitiba - O Governo do Paraná emitiu nota oficial no início da tarde de ontem lamentando a decisão tomada pela assembleia dos professores e afirmando que "atendeu toda a pauta de reivindicações apresentada pela APP durante as negociações".

"Além disso, tem feito um grande esforço para regularizar pendências com os servidores e garantir benefícios, como o reajuste acumulado de 60% nos salários nos últimos quatro anos, a implantação da hora-atividade de 33% para todos os professores, a melhoria da qualidade da merenda escolar, a ampliação de investimentos no transporte escolar e o incremento do fundo rotativo das escolas", prossegue a nota.

Por fim, o governo diz "esperar que os professores e servidores da educação reavaliem a decisão e retornem às salas de aula o mais breve possível, para que os estudantes e suas famílias não sejam ainda mais prejudicados".

O governo também listou todos os compromissos assumidos nas negociações com a APP Sindicato, dentre eles a não reapresentação de qualquer projeto que suprima direitos dos educadores. Quanto à ParanaPrevidência, entretanto, deu a entender que fará uma nova proposta após debater o tema exaustivamente com os próprios servidores, Assembleia Legislativa, Ministério Público e Poder Judiciário.

DEFECÇÕES

Mas o movimento grevista dos professores paranaenses já não tem mais a mesma força. Levantamento feito ontem indicou que 30 colégios estaduais iniciaram nesta semana as atividades do ano letivo de 2015, contrariando a orientação da APP. Dentre eles estão os colégios Getúlio Vargas, de Assis Chateaubriand; Pedro Ernesto Garlet, de Cascavel, e Teko Nemoingo, de São Miguel do Iguaçu.

CASCAVEL | Protesto tem "apitaço" e entrega de flores

LORENA MANARIN

Servidores da Unioeste e do Hospital Universitário se juntaram aos professores da rede estadual para mais um ato unificado na manhã de ontem, em Cascavel. Eles promoveram um "apitaço" no Calçadão da Avenida Brasil, em frente à Igreja Matriz. Motoristas que passaram pelo local receberam flores em alusão ao "velório da educação". Vale lembrar que a greve na Unioeste e no HU entra hoje no 18º dia.

Cesta básica de Curitiba

O preço da cesta básica de Curitiba ficou em R$ 341, 64, em fevereiro, apresentando alta de 1,73% ante aos R$ 335,82 de janeiro de 2015. No acumulado dos últimos 12 meses (fevereiro de 2014 e fevereiro de 2015), o valor da cesta básica de Curitiba subiu16,41%. Os dados são da Pesquisa Nacional da Cesta Básica feita pelo Dieese.

ENERGIA ELÉTRICA

Governo vai excluir 5 milhões de famílias da Tarifa Social

Elas representam 38% das 13,1 milhões de famílias beneficiadas atualmente

Curitiba - Para tentar conter a inflação e controlar os gastos do setor elétrico em 2015, o Governo Dilma (PT) vai fazer um pente fino no cadastro do programa Tarifa Social para excluir 5 milhões de famílias até o final deste ano. Elas representam 38% das 13,1 milhões de famílias que, em dezembro, eram beneficiadas com descontos na tarifa de luz.

O corte representa uma redução de R$ 600 milhões neste ano no custo do programa, que é repassado às tarifas de todos os consumidores. Com o enxugamento do benefício, a estimativa é que o gasto para manter o programa fique em R$ 2,16 bilhões em 2015. Em 2014, o gasto foi de R$ 2,2 bilhões, mas, com os aumentos na tarifa de energia, a estimativa é que neste ano a despesa chegasse a R$ 2,78 bilhões.

Como a Tarifa Social é, na realidade, um desconto sobre a tarifa praticada pela distribuidora, as despesas com o programa subiriam muito caso não fosse reduzida a lista de beneficiados. Até o ano passado, a tarifa social era bancada com ajuda do Tesouro, que este ano desistiu de fazer o repasse de R$ 9 bilhões ao setor e anunciou que o custo terá de ser bancado exclusivamente pelo consumidor.

Apenas com o reajuste extraordinário e a aplicação da bandeira tarifária vermelha, o consumidor já pagará neste mês uma conta 32% mais cara, em média. Nos próximos meses, segundo previsões da agência reguladora, esse aumento médio deve chegar a 42%, com a aprovação do reajuste ordinário das tarifas.

Para se chegar ao patamar de redução alcançado, a Aneel e as distribuidoras de energia vem fazendo, desde o ano passado, fiscalizações e novos cruzamentos dos dados das famílias inscritas.

Paranaguá investe R$ 394 milhões em novas obras de dragagem

Curitiba - A Appa (Administração dos Portos de Paranaguá e Antonina) vai investir R$ 394 milhões em novas obras de dragagem de aprofundamento no Porto de Paranaguá. O investimento inclui na elaboração de projetos básico e executivo, sinalização e balizamento.

O secretário de Infraestrutura e Logística, José Richa Filho, disse que a obra integra um conjunto de melhorias feitas nos portos paranaenses e voltadas para a segurança nas operações portuárias, redução de custos e agilidade nas exportações e importações.

"Estes investimentos farão com que o Porto de Paranaguá passe a integrar definitivamente o cenário dos grandes portos do mundo", declarou o secretário.

Com a nova dragagem o canal de acesso ao Porto de Paranaguá, chamado canal da Galheta, passará a ter 16 metros de profundidade. Hoje, o canal tem 15 metros.

Produção industrial avançou 2% em janeiro, aponta IBGE

***São Paulo** - A produção da indústria brasileira avançou 2% em janeiro na comparação com o mês anterior, após registrar perdas de 1,1% em novembro e de 3,2% em dezembro, segundo dados divulgados ontem pelo IBGE (Instituto Brasileiro de Geografia e Estatística). Foi a maior alta registrada desde junho de 2013, quando ficou em 3,5%.*

No acumulado dos últimos 12 meses, houve recuo de 3,5%, mantendo a trajetória descendente iniciada em março de 2014 (2%). É o resultado negativo mais intenso desde janeiro de 2010, quando foi de -4,8%. Em relação a janeiro de 2014, a queda foi de 5,2% no primeiro mês deste ano. Segundo o gerente da Pesquisa Industrial Mensal - Produção Física, André Macedo, "a alta é boa, mas não animadora. É um aumento de ritmo, mas não altera em nada o panorama de menor intensidade que a produção industrial nos mostra".

Investigação do MPT-PR motiva criação de fórum sobre trabalhadores imigrantes

Curitiba – Foi criado esta semana no MPT-PR (Ministério Público do Trabalho no Paraná), o Fórum de Trabalhadores Imigrantes, com o objetivo de debater encaminhamentos para imigrantes em situação de vulnerabilidade no Paraná, no que diz respeito a suas condições de trabalho.

"Queremos articular e alavancar poderes, levar a ações concretas. Nem tudo é resolvido por meio de lei ou de ação civil, precisamos fomentar políticas públicas", afirma a procuradora do trabalho Cristiane Sbalqueiro Lopes. "A questão dos imigrantes é delicada, sobretudo em momentos em que se fala em crise econômica, escassez e desemprego. Nosso foco estará justamente nesse trabalhador hostilizado, discriminado, vulnerável, que pode inclusive ter medo ou não saber onde procurar seus direitos", completa.

Segundo dados do Conselho Nacional de Imigração, do Ministério do Trabalho e Emprego, o Paraná foi o quinto estado que mais recebeu imigrantes (por visto humanitário ou não) em 2014 (até 30 de setembro), atrás apenas do Distrito Federal, Acre, Amazonas e São Paulo – isso considerando apenas o estado de destino, não as migrações internas posteriores.

Fazem parte do Fórum o Sindicato dos Trabalhadores na Construção Civil, o Sindicato dos Empregados no Comércio, Sindicato dos Supermercados, Sindicato dos Trabalhadores no Comércio Hoteleiro, Meios de Hospedagem e Gastronomia, PUCPR e o Centro de Referência em Direitos Humanos Dom Helder Câmara. Outras instituições serão convidadas a participar e as reuniões são abertas ao público. Na próxima reunião, marcada para o dia 8 de abril, será feita uma eleição para definir o coordenador do Fórum.

AGRADECIMENTO E CONVITE PARA MISSA DE 7º DIA DE FALECIMENTO

A família de

FERNANDO FERNANDES FREIRE

*convida a todos para participarem da **Missa de 7º Dia**, que acontecerá quinta-feira, dia **05 de março**, às **19 horas**, na **Igreja Santo Antônio**, e ao mesmo tempo agradece a todos pela solidariedade demonstrada neste momento de dor. Aos que trouxeram seu apoio através de palavras de conforto, de suas orações, formando uma grande corrente de carinho para com ele e pela sua família. Que Deus abençoe a cada um de vocês e o nosso muito obrigado.*

INDICADORES ECONÔMICOS

DÓLAR 04/03

	% dia	compra	venda	% mês
COMERCIAL	+1,8%	2,9800	2,9810	+4,4%
PTAX (BC)	+2,6%	2,9798	2,9804	+3,6%
PARALELO	+2,6%	2,9000	3,1600	+3,9%
TURISMO	+2,6%	2,9000	3,1400	+4,0%
EURO	+1,5%	3,2974	3,2990	+2,2%

US$ 1 É IGUAL A:		MOEDAS X REAL	
Iene	119,69	Iene	R$ 0,0249
Libra est.	0,6548	Libra est.	R$ 4,55
Euro	0,9034	Peso arg.	R$ 0,34
Peso arg.	8,745	R$1: 1.560,55 guaranis	

POUPANÇA - TR

Período/ depósitos...	Poup. antiga até 3/5/12	Poup. nova part. 4/5/12	TR
3/2 a 3/3	0,5179	0,5179	0,0178
4/2 a 4/3	0,5434	0,5434	0,0432
5/2 a 5/3	0,5224	0,5224	0,0223
6/2 a 6/3	0,5016	0,5016	0,0016
7/2 a 7/3	0,5195	0,5195	0,0194

BOVESPA 04/03

IBOVESPA: -1,63% 50.468 pontos

Ações	%	R$
Petrobrás PN	-4,06%	9,21
Bradesco PN	-2,07%	36,38
Brasil ON	-5,04%	22,44
PDG Realt ON	-6,67%	0,42
Estacio Part. ON	-5,93%	16,98
Marfrig ON	-4,91%	4,4

ÍNDICES DE INFLAÇÃO

Índice em %	JAN	FEV	ano	12m
IPCA (IBGE)	1,24	-	1,24	7,14
IGP-M (FGV)	0,76	0,27	1,04	3,86
IGP-DI (FGV)	0,67	-	0,67	4,06

REAJUSTE DE ALUGUÉIS

Índice	JAN	FEV	MAR
IGP-M (FGV)	1,0369	1,0398	1,0386
IGP-DI (FGV)	1,0378	1,0406	-

* Correção anual. Multiplique valor pelo índice

SELIC ANUAL: 12,25% | TJLP: 5,50%/ano

TABELA DO IR

BASE (R$)	Alíq. %	deduzir
Até 1.787,77	-	-
De 1.787,78 até 2.679,29	7,5	134,08
De 2.679,30 até 3.572,43	15	335,03
De 3.572,44 até 4.463,81	22,5	602,96
Acima de 4.463,81	27,5	826,15

Dedução p/ dependente: R$ 179,71; **IR 2014:** parcelas atrasadas, pgto fev/15: Selic de 9,11% + multa

SAL. MÍNIMO PR (maio/2014 a abril/2015)

I	R$ 948,20	III	R$ 1.020,80
*II	R$ 983,40	IV	R$ 1.095,60

Em reais. *Faixa II: empregados domésticos.

OUTROS INDICADORES

	JAN	FEV	MAR
TJLP (%)	5,50	5,50	5,50
Sal. mínimo	788,00	788,00	788,00
UPC	22,55	22,55	22,55

CUSTO DA CONSTRUÇÃO (CUB)

R$/m2	JAN	FEV	%m	%ano	%12m
Paraná	1.211,36	1.215,70	0,36	0,52	5,91
Norte	1.198,12	-	0,31	0,31	6,54
Oeste	1.207,80	-	0,21	0,21	6,41

PREVIDÊNCIA COMP. FEVEREIRO

Empresário/empregador
Contribui com 11% sobre o pró-labore, entre R$ 788,00 (R$ 86,68) e R$ 4.663,75 (R$ 513,01), por GPS

Autônomo
1) Quem só recebe de p. físicas: recolhe 20% entre R$ 788,00 (R$ 157,60) a R$ 4.663,75 (R$ 932,75). 2) Recebe de p. jurídicas: a empresa recolhe 11% sobre o máximo de R$ 4.663,75 (R$ 513,01) e desconta do autônomo. 3) Recebe de jurídicas e físicas: desconto de 11% sobre o que recebe de jurídicas até R$ 4.663,75 (R$ 513,01). Se não atingir este teto, recolhe 20%, sobre a diferença até R$ 4.663,75. 4) Aut. especial:sobre R$ 788,00, recolhe 5% (donas de casa, Lei 12.470/2011) ou 11% (demais especiais), mas só aposenta por idade..

Facultativo
Contribui com 20% sobre R$ 788,00 (R$ 157,60) a R$ 4.663,75 (R$ 932,75), através de carnê.

Assalariados

Salários até R$ 1.399,12	8%
de R$ 1.399,13 até R$ 2.331,88	9%
de R$ 2.331,89 até R$ 4.663,75	11%

Emp. domésticos	Alíq. %	R$ mín	R$ máx
Empregado	8 a 11	63,04	513,01
Empregador	12	94,56	559,65
Total	20 a 23	157,60	1.072,66

Venc.: empresas 20/3 e pessoas físicas 16/3

MERC. RURAL

PREÇO PRODUTOR (DERAL/SEAB)

Em 04/03	PR	DIA	30d.	Casc.
SOJA	57,86	0,0%	3,9%	57,00
MILHO	21,66	0,5%	5,2%	21,00
TRIGO	31,41	-0,1%	1,7%	32,00
BOI GORDO	140,01	0,0%	0,6%	140,00
FRANGO	2,19	-0,5%	0,9%	2,04

BOLSA DE CHICAGO

Em 04/03	CONT.	FECH.	DIA	30d.
SOJA	mar/15	989,00	-19,75	1,7%
FARELO	mar/15	334,10	-7,70	0,4%
MILHO	mar/15	381,50	-0,50	-0,5%
TRIGO	mar/15	493,50	-15,25	-3,4%

LOTES/ATACADO (AgDOSSIÊ:DINHEIRO)

Em 04/03	PRAÇA	R$	SEM	30d.
SOJA	Cascavel	60,50	0,0%	5,2%
SOJA	Paranaguá	66,50	2,3%	6,4%
MILHO	Cascavel	25,00	2,0%	8,7%

PRODUTOR e LOTES: soja, milho e trigo em sc 60kg, boi gordo em arroba e frango em kg. CHICAGO: pontos =cents de US$ /bushel na soja (27,2kg), milho e trigo (25,4kg) e US$ tonelada curta no farelo (907kg). DIA: var. em pontos

Repasse normalizado

O governo do Estado regularizou o pagamento de convênio firmado com a Apae (Associação de Pais e Amigos de Excepcionais) de Cascavel. Nos últimos meses, o repasse que é destinado ao pagamento de funcionários e para manutenção cotidiana da instituição chegou a ser depositado com 25 dias de atraso, devido às dificuldades financeiras que o Estado enfrenta.

SAMU OESTE

Por falta de verba, Consamu pode encerrar atendimentos

Consórcio aguarda habilitação do Ministério da Saúde

Cascavel – Os problemas financeiros do Consamu (Consórcio Intermunicipal Samu Oeste) estão longe de serem resolvidos. Além da inadimplência de municípios, que acarreta em dívida de mais de um R$ 1 milhão, o Consórcio não tem recebido verbas dos governos estadual e federal e sem esses recursos os atendimentos podem ser interrompidos. O serviço atende 43 municípios das 10ª e 20ª regionais de saúde.

Por mês, o consórcio deveria receber da União R$ 154 mil referente a três USAs (Unidades de Suporte Avançado) e para o helicóptero que prestam atendimentos desde o início de 2014. No entanto, para que os recursos federais cheguem ao município, é preciso que o Ministério da Saúde publique a habilitação dos veículos. "Já deveríamos ter recebido os recursos desde o ano passado. Toda a documentação exigida foi encaminhada ao Ministério da Saúde, porém não tivemos o repasse, e isso gera uma perspectiva negativa ao Consamu", afirma o secretário-executivo, José Peixoto.

O repasse da mesma quantia por parte do governo estadual também fica impedido pela falta da habilitação. Além disso, o pagamento de R$ 800 mil referente ao uso de 13 veículos de suporte básico e de UTI (Unidade de Terapia Intensiva) não foi cumprido.

Até o momento, o Consórcio conseguiu manter serviços com aporte da Prefeitura de Cascavel. O pagamento dos funcionários está sendo garantido, entretanto, não há recolhimento de encargos trabalhistas que já acumulam R$ 2 milhões.

"Não paramos de atender. Entretanto, quando há necessidade de um orçamento e falta dinheiro pode haver colapso no serviço", ressalta Peixoto. O secretário-executivo acrescenta que somente com pagamento dos recursos pendentes o Consamu irá eliminar os problemas financeiros.

A dificuldade enfrentada pelo Consamu tem afastado candidatos a assumirem a próxima gestão do Consórcio. Até segunda-feira, quando se encerrou o prazo para inscrição de chapa à eleição, não houve nenhum registro. Hoje uma assembleia será realizada às 9h no auditório da prefeitura de Cascavel para tentar definir a nova diretoria.

● ROMULO GRIGOLI

Cinco mil pessoas acompanham sorteio do Minha Casa, Minha Vida

Cascavel - Vanilda Aparecida Tavares foi a primeira sorteada na pré-seleção de mutuários dos conjuntos habitacionais em construção pelo Programa Minha Casa, Minha Vida. A pensionista que mora de aluguel no Bairro Tarumã, em Cascavel, não escondeu a emoção, dando pulos de alegrias e muita vibração ao lado do filho mais velho de 15 anos.

"Sei que ainda vou ter que passar pelos critérios que o programa exige, mas a emoção foi muito forte. Durante a minha vida inteira paguei aluguel e agora surge a esperança de ter um lar para mim e meus filhos. Pago todo mês R$ 250 de aluguel, dinheiro que poderei usar para compra de alimentos e roupas para meus filhos", comemora a dona de casa.

O Ginásio de Esportes Sérgio Mauro Festugatto ficou lotado. Cerca de cinco mil pessoas acompanharam o sorteio que seguiu alguns critérios. Nesta etapa serão beneficiadas 965 famílias, como explica a coordenadora do Programa, Marilda Thomé Paviani. "Foram divididos em dois grupos, mas essas famílias tinham que se enquadrar em alguns critérios do programa federal como: famílias chefiadas por mulheres, que moram em área de risco, idosos e portadores de deficiência. Já para se enquadrar no Município são famílias que pagam aluguel, que querem morar em bairros de regiões de empreendimentos e que vivem em um grau de vulnerabilidade", afirma.

Os participantes são famílias que possuem inscrição a partir de 2009 no programa, que estão com cadastros atualizados e atendem aos critérios locais e federais. Nesse primeiro sorteio apenas pessoas cadastradas com salários de até R$ 1,6 mil puderam participar.

As famílias contempladas para os 965 imóveis em construção terão os nomes encaminhados para análise na Caixa. O restante ficará para o sorteio das demais 2.089 unidades em construção no Residencial Rivieira, região norte da cidade.

● ELIANE ALEXANDRINO

ZERO QUILÔMETRO

Emplacamentos caem 24% em fevereiro

Queda foi sentida principalmente entre os automóveis e comerciais leves; reflexos da crise que atinge o País

Curitiba – Levantamento mensal da Federação Nacional da Distribuição de Veículos Automotores registrou queda de 24,20% nos emplacamentos no Paraná em fevereiro. No mês, 5.890 unidades foram emplacadas entre automóveis (4.507), comerciais leves (523), caminhões (71), ônibus (63), motos (486), implementos rodoviários (132) e outros (108).

Os números de janeiro são mais expressivos, já que foram emplacados 7.770 unidades. Somente automóveis foram 6.218, mas mesmo assim não são suficientes para evitar a instabilidade no mercado, prevista pela Federação. No bimestre, o acumulado é de 13.660 emplacamentos, redução de 16,74% em comparação ao mesmo período do ano passado. Em fevereiro de 2014, registrou-se o emplacamento de 6.982 unidades,15,6% a mais que igual período de 2015.

O presidente da Fenabrave, Alarico Assumpção Júnior, considera que a queda em 2015 chegue a 10%. Conforme a Federação, a redução na venda de veículos foi registrada em todo o País - queda de 28,3% em fevereiro se comparado a 2014. Em relação a janeiro, o recuo foi de 26,7%, mês em que foram emplacadas 186 mil unidades, o menor volume desde novembro de 2008.

Estimativa da Fenabrave é de redução de 10% no comércio de veículos no ano de 2015

O mercado, segundo o empresário, é prejudicado por um quadro de forte restrição de crédito, com dificuldades na obtenção de financiamentos à compra de automóveis, fraca atividade econômica e quebra de confiança dos consumidores aliado ao medo do desemprego. Segundo ele, apesar das campanhas de montadoras que chegam a oferecer taxa zero, o crédito segue restrito, com bancos rejeitando cerca de 70% dos pedidos de financiamento para compra de carros zero km.

● MARINA KESSLER

Ministro confirma recursos para o Aeroporto de Toledo

DIVULGAÇÃO

Líderes políticos e empresariais com Gleisi, Padilha e Zeca Dirceu

Toledo – Líderes de cidades do entorno de Toledo participaram, em Brasília, de encontro com o ministro da Aviação Civil, Eliseu Padilha. Na pauta, investimentos no Aeroporto de Toledo. A agenda foi organizada pelo gabinete da senadora Gleisi Hoffmann (PT).

O encontro rendeu boas notícias. Eliseu reafirmou investimentos na Aviação Regional e garantiu que o Aeroporto de Toledo será contemplado. Inclusive, comprometeu-se que os processos licitatórios e liberações serão feitos a partir do segundo semestre deste ano.

Um dos assuntos discutidos foi quanto à classificação do aeroporto, sugerindo-se a alteração do projeto. Inicialmente, a intenção era classificá-lo como 2CIFR – que possibilita pouso de aeronaves de pequeno porte (ATR42). Após a realização de estudos, sugeriu-se a classificação para 3CIFR, que permite pousos de aeronaves maiores a A319. O estudo foi acolhido por Eliseu.

Nova empresa fará limpeza pública

São Miguel - Uma nova empresa é responsável desde o início da semana pela limpeza pública em São Miguel do Iguaçu. A Veloso Serviços foi contratada por licitação.

A empresa fará a coleta seletiva, recolha e destinação de galhos, entulhos e outros, varrição de ruas, prestação de serviços de manutenção de áreas verdes, jardins, canteiros, limpeza e conservação no perímetro urbano e distritos.

Devido à quantidade de lixo espalhado pela cidade, um mutirão de limpeza atua em várias regiões da cidade.

CONFIRA ESTA E OUTRAS OFERTAS EM NOSSA LOJA.
(45) 2104 - 3707 - AV. BRASIL, 2262 - SÃO CRISTOVÃO - CASCAVEL/PR - WWW.BIBBOS.COM.BR

Preços e condições podem sofrer alterações sem prévio aviso. Condições de financiamento e consórcio sujeitas a aprovação de cadastro e crédito.

Guaíra considera novo roteiro turístico

Guaíra – O turismo é uma das indústrias que mais crescem no mundo. Por ano, a cadeia que integra o setor movimenta a cifra de R$ 10 trilhões. O volume de dinheiro é tão grande que o número de cidades que querem pegar um pedaço desse bolo cresce exponencialmente.

Guaíra conta com estruturas, belezas naturais e entidades que buscam fortalecer esse negócio no município. No fim de semana, a Associação Guaíra Cultural e o Conselho Municipal de Políticas Culturais promoveram visita técnica às porções de terra do complexo de Ilha Grande.

O projeto envolveu pessoas dos mais diversos setores, mas principalmente gente, de uma forma ou outra, ligada com o turismo. A meta é arregimentar mais forças para, de forma ordenada, incrementar os resultados do setor no município. Um grupo do Instituto Chico Mendes participou e detalhou informações sobre a reserva.

O prefeito Fabian Vendrusculo (PT) considera o turismo como uma das indústrias com o maior potencial no município e na região. Ela é limpa, movimenta inúmeros setores e colabora para o desenvolvimento, afirma ele.

● JEAN PATERNO

ARTUR TIXILISK

Passeio de barco de guairenses percorreu porções do complexo de Ilha Grande: turismo movimenta R$ 10 trilhões por ano no mundo

DESCENTRALIZAÇÃO

Ministério da Pesca autoriza escritório regional para Foz

Atendendo 29 municípios, unidade trará comodidade a pescadores

Foz – Uma antiga reivindicação de pescadores profissionais de Foz do Iguaçu e região será atendida nos próximos dias. Em atenção a uma solicitação do prefeito Reni Pereira (PSB), o Ministério da Pesca, por meio de sua superintendência no Paraná, autorizou a instalação de um escritório no município. Com abrangência em 29 municípios, a previsão é de que a unidade entre em atividade ainda em março.

O secretário de Meio Ambiente de Foz, João Matkievicz, informa que o escritório trará inúmeros benefícios aos profissionais que sobrevivem da atividade extrativista. Hoje, os pescadores precisam ir a Curitiba ou dependem do envio de uma equipe técnica da superintendência para ter acesso a serviços básicos, como a emissão da carteira profissional e até para cadastros ao seguro-defeso – pago durante o período de piracema.

Previsão é de que o escritório, que atenderá 29 municípios, comece a operar ainda em março

O ministro da Pesca, Helder Barbalho, deverá estar em Foz do Iguaçu nos próximos dias (talvez ainda nesta sexta-feira), para anunciar oficialmente a parceria com o governo municipal. Com a unidade, segundo Reni, os profissionais ainda poderão encaminhar pedidos de financiamento para a compra de tanques-redes e até fazer solicitações para acesso à casa própria. Outros temas deverão ser debatidos com o ministro, como a autorização da criação de tilápia em tanques-redes no reservatório de Itaipu. Todos os estudos já foram feitos e a previsão é de que a liberação da criação comercial da espécie ocorra em breve.

● JEAN PATERNO

DIA DA ÁGUA

Foz do Iguaçu também já trabalha em atividades em comemoração ao Dia da Água, na segunda quinzena de março. Um dos projetos é a recuperação do rio Tamanduá, um dos principais do município. Durante uma semana, o leito e entorno serão limpos. Além de fazer bem ao meio ambiente, a medida ajudará a combater o mosquito transmissor da dengue, diz o secretário de Meio Ambiente, João Matkievicz. *(JP)*

Vera Cruz leva leitura à praça

Vera Cruz – Um programa de estímulo à leitura acaba de ser lançado pela Secretaria de Educação de Vera Cruz do Oeste. O objetivo é estimular crianças e adolescentes a ler e a perceber as vantagens que esse hábito traz no processo de preparação de cidadãos ainda melhores e mais comprometidos com as causas das suas comunidades.

As atividades são desenvolvidas na Praça Central Antonio Vilas Boas e consistem da exposição de livros para leitura no local ou para empréstimo. O primeiro dia reuniu alunos, professores, líderes e comunidade. Para a diretora do Departamento de Cultura, Shirlei dos Reis, o projeto despertou a curiosidade da população. "Foi muito proveitoso. Dia 23 de abril, às 9h, no mesmo local, tem mais".

O projeto ocorrerá sempre na última quinta-feira do mês, das 9h às 11h e das 14h às 16h. O cronograma será o seguinte: 23 de abril, 28 de maio, 25 de junho, 30 de julho, 27 de agosto, 24 de setembro, 29 de outubro e 26 de novembro.

panorama regional

regional@oparana.com.br

Suporte a agentes ambientais

ANTONIO PITONDO

Trabalhadores da Associação de Catadores de Materiais Recicláveis de Santa Terezinha de Itaipu foram beneficiados pela administração com kits de equipamentos de proteção e uniformes. A entrega foi realizada pela Secretaria de Agropecuária e Meio Ambiente. Antes de receberem os materiais, associados tiveram acesso a orientações sobre higiene pessoal e no ambiente de trabalho, organização, gestão de alimentos e uso adequado dos equipamentos de segurança.

Vagas

Agência do Trabalhador tem vagas de emprego em Missal. São para costureira, torneiro mecânico, soldador, auxiliar de produção de máquinas agrícolas, para auxiliar de linha de produção e doméstica. Mais no telefone (45) 3244-2094.

Educador

Mesmo que a greve de professores e servidores da rede municipal de ensino tenha terminado em Foz do Iguaçu, as reivindicações seguem em negociação. Em uma delas, atendentes de creche pedem para ser reconhecidos como professores da educação infantil.

Relatório

Membros do Conselho dos Direitos da Criança e do Adolescente estiveram reunidos em Capitão Leônidas Marques à apresentação de relatório fiscal do terceiro quadrimestre de 2014. As informações foram apreciadas e aprovadas por unanimidade.

Cooperativas

O vereador Ninão Berno (PSD) esteve no Sindicato dos Trabalhadores em Cooperativas de Palotina e região. O legislador foi recebido pelo dirigente Nivair de Castro de Souza e pelo advogado do Sindicato, Ivânio Baldicera.

Intercâmbio

Comitiva de Candói esteve na Secretaria de Educação de Laranjeiras do Sul para colher informações sobre programas e metodologias aplicadas pelo órgão público. A secretária de Educação, Ana Pedrozo, informa que os subsídios são importantes, principalmente os ligados à política dos centros de educação infantil.

Ouvidoria

O número de atendimentos da Ouvidoria de Itaipu aumentou 26% no ano passado em comparação a 2013. Foram 194 diante de 153. Os dados constam em relatório entregue pela ouvidora Elizete Medeiros ao diretor Jorge Samek. A natureza dos pedidos é diversa. Mais da metade são solicitações de informações (56%).

Turismo

Ex-vice-prefeito e vereador em Foz do Iguaçu, o deputado estadual Chico Brasileiro (PSD) foi escolhido para presidir a Comissão de Turismo da Assembleia Legislativa.

Pátio

De olho na efetividade de ações de combate à dengue, o vereador Cleiton Freitag pede à prefeitura que faça a limpeza do pátio de veículos do Detran. A finalidade, conforme ele, é reduzir ao máximo risco de novos casos em Marechal Cândido Rondon.

Máquinas

A administração de Nova Aurora fará, às 15h desta sexta a entrega de máquina à Associação de Produtores de Água Progresso. Os recursos foram conseguidos pelo deputado federal Sérgio Souza. A solenidade será coordenada pelo prefeito Pecinha (PSDB).

Vigilância

Secretaria de Saúde do Paraná promove até sexta-feira, em Foz do Iguaçu, o 3º Encontro Estadual de Vigilância de Óbito Materno-Infantil.

Pronto-atendimento

Secretaria de Saúde de Santa Helena promove mudanças com a desvinculação do Pronto-Atendimento do Centro de Saúde, que hoje funcionam no mesmo prédio. A previsão é que quando a Unidade Básica de Saúde da Vila Rica sair da rua da Cidadania e retornar para o bairro, o Centro de Saúde seja transferido para lá. Segundo a secretária Terezinha Bottega, a sala de vacinas já foi instalada na rua da Cidadania e os resultados são muito bons.

DROGA NA MATA

Policiais militares de Terra Roxa localizaram ontem quase 700 gramas de maconha escondidos em meio a uma mata próximo à comunidade de São José. A droga foi localizada após uma denúncia anônima de que no local havia um grupo de pessoas em atitude suspeita, mas quando a polícia chegou todas já tinham fugido.

OESTE

Tenente denuncia fraude e corrupção na polícia

Capitão seria dono de duas fábricas de cigarros localizadas em território paraguaio

Foz do Iguaçu - No mesmo dia em que o Idesf (Instituto de Desenvolvimento Econômico e Social de Fronteira) divulgou dados que apontam o Paraná como o Estado com o maior índice de contrabando do Brasil, o tenente De Oliveira, da Polícia Militar, publicou ontem no Youtube mais um vídeo em que faz denúncias graves contra a corporação.

Conforme o tenente, após a divulgação do primeiro vídeo, em outubro do ano passado, ele teve o salário cortado, já teria passado por dois campos de refugiados e estaria asilado em outro país porque ele e a família estariam sofrendo ameaças.

Sem dar nome, De Oliveira denuncia um capitão da polícia, responsável por uma companhia que atua na fronteira com o Paraguai, dizendo que o oficial seria proprietário de duas fábricas de cigarros no Paraguai. Segundo ele, a denúncia já é de conhecimento da Corregedoria da Polícia Militar do Paraná, que não tomou nenhuma providência.

Em seu discurso, o denunciante questiona se os cigarros supostamente produzidos nas fábricas do capitão são apreendidos pelos policiais e afirma que a indicação do oficial que ele acusa tem apadrinhamento de políticos.

"Quero fazer um alerta às Forças Armadas. que anualmente fazem operações em conjunto com a Polícia Militar do Paraná na fronteira com o Paraguai. Vários oficiais e praças do Batalhão de Fronteira pertencem à banda podre da polícia e, com certeza, quando vocês acham que vão realizar uma operação sigilosa para coibir os crimes, tenham certeza que os contrabandistas e traficantes já sabem dia, local e horário da operação".

Ele também fez críticas ao Poder Judiciário e acusou juízes da auditoria militar estadual de tomar decisões parciais em seus despachos. "Em situações idênticas eles se mostram diversos só para atender a um comandante omisso e conivente com as irregularidades praticadas", sustenta.

GREVES

Na gravação, com mais de uma hora de duração, De Oliveira incentiva a população a denunciar a corrupção policial e defende a greve dos educadores "Nenhum professor faz greve para ficar em casa vendo televisão. O que eles buscam é poder ter qualidade em infraestrutura a fim de proporcionar um ensino de qualidade para nossos jovens".

Ele também convoca a população para as manifestações pró-impeachment do próximo dia 15, nas principais cidades brasileiras. "Mobilizem milhares de caminhões para Brasília que, com apoio dos professores e estudantes, não haverá polícia capaz de conter a força de vocês".

● TISSIANE MERLAK

DIVULGAÇÃO

Em novo vídeo, policial diz que contrabandistas e traficantes são avisados das operações

RESPOSTA

A reportagem de **O Paran**á entrou em contato com a assessoria de imprensa da Polícia Militar e recebeu nota informando que as denúncias feitas na gravação estão sendo averiguadas pela Corregedoria Geral da Polícia Militar, como é de praxe quando há alguma denúncia envolvendo militares estaduais. No entanto, a PM lembra que o tenente que faz a narrativa no vídeo já responde a processo interno em virtude de sua conduta profissional.

A Polícia Militar salienta ainda que o referido oficial solicitou, em 24 de julho de 2014, por meio de protocolo integrado (nº 13.274.299-5), sua reforma (aposentadoria) alegando doenças psíquicas.

Neste momento, inclusive, o tenente encontra-se na condição de desertor (crime militar) – considera-se crime após oito dias sem o militar estadual comparecer ao quartel e a corporação ficar sem obter informações, nem por meio dele e nem da família.

Quando isso ocorre, a Polícia Militar faz diligências para encontrá-lo e, não conseguindo, é montado um processo e encaminhado à Vara da Auditoria da Justiça Militar Estadual, que pode decretar a prisão do militar. E o tenente em questão está com prisão decretada há um bom tempo. **(TM)**

Arrombadores entram em confronto com a polícia

Ouro Verde do Oeste - Cinco homens fortemente armados se confrontaram com a Polícia Militar de Ouro Verde do Oeste na madrugada de ontem. Os bandidos entraram em uma agência bancária com explosivos para arrombar os caixas eletrônicos, mas foram flagrados por populares, que acionaram a polícia.

Os ladrões fugiram em uma caminhonete e uma motocicleta. Houve troca de tiros, mas a princípio ninguém ficou ferido. Os militares fazem buscas na região e se concentram em propriedades rurais no distrito de Luz Marina, em São Pedro do Iguaçu. Até o fechamento desta edição ninguém tinha sido preso.

FOZ DO IGUAÇU | PF apreende crack em latas de energético

DIVULGAÇÃO PF

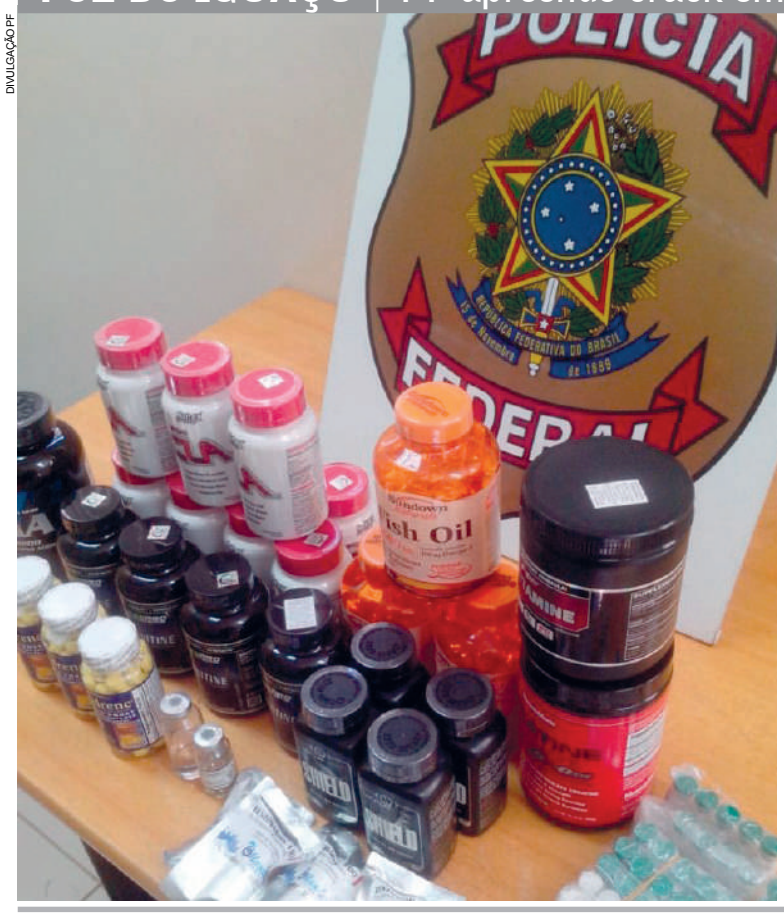

Quase um quilo de crack foi apreendido dentro de latas de energético pela Polícia Federal de Foz do Iguaçu. O entorpecente foi encontrado após o responsável por uma transportadora desconfiar de um pacote deixado por um homem que tinha como destino a cidade de São Paulo. Na caixa estavam cinco garrafas de wisky e seis latas de energético, sendo que duas estavam com o fundo colado, o que chamou a atenção dos policiais. Já no Aeroporto Internacional um homem foi preso transportando 80 frascos de anabolizante. O medicamento e tinha como destino a cidade de João Pessoa, na Paraíba.

panorama policial

Assalto em Toledo

Um jovem de 23 anos foi assaltado na noite de terça-feira ao sair da faculdade em Toledo. A intenção do bandido era roubar a vítima, mas como ela não tinha nada, o ladrão ordenou que o conduzisse de carro até a rodoviária de Cascavel para fazer um saque no caixa eletrônico. Ao se aproximar do Contorno Oeste, na BR-163, o assaltante pediu para que a vítima entrasse em uma estrada rural e, cinco quilômetros depois, deixou o jovem no mato e levou o veículo. O bandido permitiu que o jovem ficasse com uma mochila e o celular, que ele usou para acionar a Polícia Militar.

Execução em Catanduvas

Um adolescente foi assassinado ontem em frente ao Fórum de Catanduvas. O menor, que era morador de Três Barras do Paraná e teria ido até a cidade para prestar depoimento, ouvia música quando foi atingido por um tiro. A polícia acredita que o crime pode ter ligação com o fato de que em fevereiro ele teria assassinado um homem em Três Barras. Segundo testemunhas, o autor do disparo estava em uma motocicleta.

Operação na fronteira

Mais de R$ 600 mil em cigarros contrabandeados do Paraguai foram apreendidos em uma operação da Receita e da Polícia Federal realizada ontem no camelódromo da Via Portes, em Foz do Iguaçu. O local foi cercado e todos os boxes vistoriados. As mercadorias que não possuíam nota fiscal, entre elas bebidas, brinquedos, fraldas e os cigarros, foram todas apreendidas. Foram necessários dois caminhões da Receita Federal para levar todo o produto recolhido.

Professora agredida

A mãe de um aluno de 7 anos era procurada ontem pela polícia de Santa Helena após agredir e ameaçar de morte uma professora. Ela invadiu a sala de aula, na Escola Municipal Tancredo Neves, e começou a discutir com a professora sobre o comportamento do filho. Em determinado momento, a mãe começou a proferir palavras de baixo calão, deu um tapa no rosto da professora e disse que a mulher não poderia mexer com "seu tesouro" e que por isso iria morrer. Em seguida ela saiu dizendo que iria buscar um revólver, mas não retornou.

Registro de chapas

A eleição do Automóvel Clube de Cascavel será no próximo dia 31. Quem desejar disputar a presidência tem até o quinto dia útil antes do pleito para inscrever a chapa na sede do clube, das 14h às 18h. Do registro deverão constar os nomes dos postulantes à diretoria e ao Conselho Fiscal, com expresso consentimento de todos os indicados e com o devido reconhecimento das assinaturas em cartório.

Premiação do Metropolitano será amanhã

FOTOS: ORLEI SILVA

Rafael Paiva conquistou o título da categoria Marcas B

Leandro Zandoná é o campeão da categoria Marcas A

Aparecido Morais sagrou-se campeão da categoria Marcas N

A entrega dos prêmios do Campeonato Metropolitano de Marcas de Cascavel será realizada amanhã no Salão Verde da Sociedade Rural, no Parque de Exposição da Expovel. A festa terá início às 20h30.

O Automóvel Clube de Cascavel irá premiar os cinco primeiros colocados das categorias Marcas A, Marcas B e Marcas N. No Marcas A, o campeão é Leandro Zandoná, que somou 193 pontos, contra 179,5 de Luiz Fernando Pielak. Na categoria Marcas B, Rafael Paiva conquistou o título com 219,5 pontos, ao passo que o toledano Miguel Laste ficou com o vice-campeonato com 151,5. Já na Marcas N, Aparecido Moraes levou o título ao somar 215,75 pontos ao longo da temporada, enquanto que Marcos Cortina, com 196 pontos, sagrou-se vice-campeão.

CLASSIFICAÇÃO FINAL DO METROPOLITANO

Categoria Marcas A

Pos.	Piloto	Cidade	Pontos
1º)	Leandro Zandoná	Cascavel	193
2º)	Luiz Fernando Pielak	Cascavel	179,5
3º)	Thiago Klein	Cascavel	176
4º)	Natan Sperafico	Toledo	174,75
5º)	Guilherme Sperafico	Toledo	104
6º)	Leônidas Fagundes	Cascavel	98
7º)	Edoli Caus Júnior	Cascavel	92
8º)	Lucio Seidel	Curitiba	51
9º)	Daniel Kaefer	Cascavel	40
10º)	Rodrigo Moreno/Luiz Figueira	São Paulo	33

Categoria Marcas B

1º)	Rafael Paiva	Cascavel	219,5
2º)	Miguel Laste	Toledo	151,5
3º)	Cleyton Cezarotto	Cascavel	144
4º)	Anderson Portes	Cascavel	122
5º)	Erick Biscaia	Curitiba	119
6º)	Jair Peasson	Cascavel	83
7º)	Juliano da Silva	Cascavel	66
8º)	Márcio Ocanha/Luiz Pagliato	São Paulo	59
9º)	César Augusto Spada	Cascavel	20
10º)	Sandro Moura	Campo Grande	6

Categoria Marcas N

1º)	Aparecido Moraes	Cascavel	215,75
2º)	Marcos Cortina	Cascavel	196
3º)	Phelype Jean da Silva	Cascavel	102
4º)	Fábio Grenteski	Foz do Iguaçu	93
5º)	Raul Consalter Oliveira	Cascavel	81
6º)	Cléber Fonseca	Cascavel	73
7º)	Luciano Cortina	Cascavel	58
8º)	Jeferson Fonseca Júnior	Cascavel	45
9º)	Silvonir A. da Silva	Cascavel	25
10º)	Leandro Biscaia	Curitiba	3

Muggiati fica satisfeito com o 2º lugar no Sul-Brasileiro

O paranaense José Muggiati se deu por satisfeito com o segundo lugar conquistado na categoria Júnior Menor na etapa de abertura do 18º Campeonato Sul-Brasileiro de Kart, disputada no último sábado no Kartódromo Beto Carrero World, em Penha, Santa Catarina.

O segundo lugar tem sabor de vitória porque ele foi definido pelos critérios de desempate. Muggiati venceu a primeira bateria e ficou em segundo na segunda, ao passo que o catarinense Stefano Martins foi segundo na primeira e primeiro na segunda. Pelo regulamento, quem tem o melhor resultado na segunda bateria leva vantagem. Mas para a classificação do campeonato os dois dividem a liderança com 20 pontos cada.

Agora Muggiati se prepara para a segunda etapa, a ser disputada no dia 18 de abril, em Foz do Iguaçu. "O resultado foi bom. Estou na briga pelo título e em Foz do Iguaçu vou em busca da liderança isolada", frisa o piloto.

MARIO FERREIRA

José Muggiati divide a liderança da categoria Júnior Menor

Myasava

Gustavo Myasava ficou satisfeito com os resultados do treino coletivo do Campeonato Brasileiro de Turismo, disputado ontem no Autódromo Zilmar Beux. A chuva atrapalhou, mas ele diz que 80% dos acertos necessários no carro da equipe Drugovich Peças/Noma/J. Star. Agora Myasava passa a se preparar para a etapa de abertura da temporada, marcada para o próximo dia 22, em Goiânia.

Treinos

Os treinos do Brasileiro de Turismo, categoria de acesso à Stock Car, prosseguem hoje no Autódromo de Cascavel. O mineiro Édson Coelho assume o lugar de Myasava no carro da J. Star.

Fórmula 1

A Pirelli divulgou ontem os compostos dos pneus para os quatro primeiros GPs da temporada de Fórmula 1. Para o GP da Austrália, que abrirá a temporada, no próximo dia 15, os pneus serão macios e médios; para Malásia, médios e duros; para China, macios e médios, e para o GP do Bahrein, macios e médios.

INSPEVEL
Inspeção Veicular de Cascavel
Fone: (45) 3326-9303
Av: Tancredo Neves, 2608
Cascavel - PR

KARTÓDROMO DELCI DAMIAN
Uma homenagem a quem dedicou a vida ao esporte.

MJS Telecom
vivo 4G
(45) 3304-9004

eurotec Distribuidora
Distribuidora de peças e equipamentos para postos de combustíveis
Av. Trancredo Neves, 1.813
Fone (45) 3225-0633

Panorâmica
Imaginologia Odontológica
Diagnósticos precisos
Serviços de Radiologia
Tomografia Computadorizada
Documentação Odontológica
Rua Antonina nº 1971 - Cascavel PR
45 3224 5662
www.panoramicaraiosx.com.br

injediesel Bombas Injetoras
Solução em Injeção Diesel!
POWER CHIP
Todas as marcas Nacionais e Importadas
(45) 3225-7064
R. Francisco I. Fernandes, 149
Cataratas - Cascavel - PR
injediesel@injediesel.com
www.injediesel.com

Venha correr em uma pista de verdade
LAGO KART OUTDOOR
Reservas: (45) 9813-6612
reservas@lagokartoutdoor.com.br
Kartódromo de Cascavel - PR

Anderson nega doping pela primeira vez

Após ter sido flagrado em exame antidoping, Anderson Silva falou ontem pela primeira vez sobre o caso e garantiu ser inocente mesmo tendo testado positivo antes e depois da luta contra Nick Diaz, no fim de janeiro. Em rápida entrevista realizada na rua, em Los Angeles (EUA), para o site norte-americano "TMZ Sports", o ex-campeão dos pesos médios disse não saber o que aconteceu para que seus exames tenham testado positivo.

SEGUNDONA

Toledo tem time montado para estrear neste domingo

Toledo – Com a expectativa de que 10 equipes entrem em campo, a Segunda Divisão do Campeonato Paranaense de Futebol terá início neste fim de semana. Cinco partidas movimentarão a primeira rodada e a expectativa é de que não haja WO, como foi na data inaugural da competição no ano passado, quando o FC Cascavel ficou esperando São José. Neste domingo, pelo menos um time irá a campo com certeza: o TCW (Toledo Colônia Work), que às 18h30 receberá o Francisco Beltrão, no Estádio 14 de Dezembro.

A certeza pela presença do Porco na rodada se dá pelo fato de o time ter 21 jogadores registrados no BID (Boletim Diário Informativo) da CBF (Confederação Brasileira de Futebol) até a tarde de ontem. Com isso, restam apenas quatro atletas do elenco de 25 profissionais a terem a documentação regularizada para ficar à disposição do técnico Rodrigo Cascca.

O Toledo, inclusive, vem se preparando desde o início de fevereiro para recuperar a vaga na elite, que deixou escapar na última rodada do Torneio da Morte na Série A de 2014. Neste tempo de preparação o time realizou quatro jogos-treino, tendo vencido o Urso (MS) por 6 a 0 e um selecionado amador de Assis Chateaubriand por 5 a 0. O TCW acumulou ainda uma derrota para o FC Cascavel por 3 a 2 e um empate por 3 a 3 com o Cascavel CR, que se prepara para a Terceira Divisão.

No último jogo, o Toledo atuou com Alexandre (Ramon); Felipe, Pedro, Lucena (Dipão) e Gleidson (Meneguetti); Fábio (Alcindo), Jhonathan, Grillo (Danilo) e Dudu (Giovane e Mateus); Raí (Dudu) e Gago. Este último, inclusive, marcou os três gols da equipe.

Técnico Rodrigo Cascca conta com 21 jogadores com documentação regularizada

RODADA INAUGURAL E INGRESSOS

Além de Toledo x Francisco Beltrão, a primeira rodada da Segundona 2015 tem outras quatro partidas marcadas para domingo, todas às 15h30: Apucarana x Pato Branco, Cianorte x Portuguesa Londrinense, PSTC x Batel e Paranavaí x Andraus. Em Toledo, os ingressos para o jogo no Estádio 14 de Dezembro serão comercializados a R$ 20 (inteira) e R$ 10 (meia-entrada) para o setor de cadeiras cobertas e R$ 10 (inteira) e R$ 5 (meia-entrada) para o setor de arquibancadas.

Maringá recebe Madureira pela ida da Copa do Brasil

Maringá – Atual vice-campeão, mas com uma campanha de altos e baixos no Estadual até aqui, com a modesta nona posição e dentro do Torneio da Morte, o Maringá esquece o Paranaense para se concentrar apenas no Madureira, adversário desta noite, no Estádio Willie Davids, pela rodada de ida da primeira fase da Copa do Brasil.

A única dúvida do técnico Claudemir Sturion é o meia Max, que deixou o campo na vitória por 1 a 0 sobre o Rio Branco com dores musculares. Já as novidades podem ser as estreias do lateral Alex Santos e do volante Matheus, que precisam ter a documentação regularizada até ontem para jogar.

A missão do Maringá hoje é fazer o dever de casa para levar uma vantagem ao confronto de volta com o adversário, marcado para o dia 15 de abril, às 15h, no Rio de Janeiro.

Já o Madureira tenta vencer por dois gols de diferença para eliminar a partida de volta.

SANTOS | Gabigol será titular domingo

GUILHERME DIOZINIO

O atacante Gabriel Barbosa deverá iniciar domingo uma partida como titular do Santos pela primeira vez neste ano. Ele treinou na vaga de Robinho, que está suspenso, e deve jogar contra o Botafogo, em Ribeirão Preto, pelo Paulistão. Outra novidade deverá ser o retorno do lateral-esquerdo Chiquinho, que desfalcou o time nas duas últimas rodadas por causa de um edema na coxa esquerda. No meio-campo, Enderson enfim escolheu o substituto de Alison, que passará por cirurgia ligamentar no joelho direito e ficará entre seis e oito meses. O treinador escalou Valencia como primeiro volante e preteriu os jovens Lucas Otávio e Leandrinho, que foram testados nos jogos anteriores. Na zaga, Gustavo Henrique entrará na vaga do também suspenso David Braz.

INSTITUTO NACIONAL DO SEGURO SOCIAL
Ministério da Previdência Social
GOVERNO FEDERAL BRASIL PÁTRIA EDUCADORA

GERÊNCIA EXECUTIVA DO INSS EM CASCAVEL

EDITAL DE RECURSO

Considerando a devolução pelos Correios do Ofício de Recurso encaminhado(s) pelo INSS ao endereço constante do Cadastro do Sistema Único de Benefícios, devido a não localização do beneficiário ou endereço incompleto constante do Cadastro, e em cumprimento ao disposto no art. 305 do Regulamento da Previdência Social, aprovado pelo Decreto nº 3.048, de 06/05/99, facultamos ao(s) interessado(s) abaixo relacionado(s) o prazo de 15(quinze) dias, a contar da data da publicação deste edital, para recorrer da decisão de suspensão e/ou cessação e/ou revisão do benefício e/ou do recebimento do benefício após o óbito do(a) segurado(a), bem como obter vistas ao dossiê relativo ao assunto comunicado, no **Setor de Monitoramento Operacional de Benefícios – MOB / Gerência Executiva do INSS em Cascavel**, situado à Rua General Osório, nº 3.423 - 1º andar - Sala 208 - Centro - Cascavel/PR.

INTERESSADOS

DERLI PEREIRA VALIM / ELIANE PEREIRA DOS SANTOS	E/NB: 25/151.855.456-0
ANTONIO DE ALCANTARA	E/NB: 94/520.401.447-7
GLAUCIO R. DE ALMEIDA / SIMONE Mª DIAS KERBER	E/NB: 25/146.532.430-2
LEONOR NAPP KUHN / IEDA KUHN PAESE	E/NB: 41/074.852.643-9
LEONOR NAPP KUHN / IEDA KUHN PAESE	E/NB: 21/075.968.697-1
FLAVIO JOSE DALMOLIN	E/NB: 31/542.990.695-2
ELIZIA ADÃO SATURNO	E/NB: 31/533.779.926-2
ISABELLE L. DO PRADO / SOLANGE DO PRADO	E/NB: 25/156.238.943-0
ZILDA LOURENÇO	E/NB: 32/144.452.637-2
ROSANE DE ALMEIDA	E/NB: 80/142.618.043-5
ARIVAL PIRES / ANA ROSA BRITZ	E/NB: 25/148.089.420-0
ROBERT WILLIAN DE Q. SILVA / ADRIANA KLEIN DE QUADROS	E/NB: 25/128.161.021-3
KAUA OLIVEIRA DA ROCHA / THAIZA CAROLINI DE OLIVEIRA	E/NB: 25/149.055.436-7
JOÃO TEODORO DA SILVA	E/NB: 91/131.287.236-2
JOÃO TEODORO DA SILVA	E/NB: 92/141.624.963-7
ARILDA APARECIDA CORDEIRO / ARILDO CORDEIRO	E/NB: 21/083.268.418-0
JONIVAL ZANDONA / TANIA CONCEIÇÃO L. ZANDONA	E/NB: 31/537.961.441-4
JONIVAL ZANDONA / TANIA CONCEIÇÃO L. ZANDONA	E/NB: 32/541.112.373-5

Dupla cascavelense disputa o Mundial de Clubes de Futevôlei

Cascavel – Dois atletas de Cascavel serão os representantes do Brasil no Campeonato Mundial de Clubes de Futevôlei que será realizado de amanhã a domingo na cidade de Cochabamba, na Bolívia. Os jovens Ângelo Coraça e Rafael Kovalski embarcaram confiantes para enfrentar a altitude boliviana, mas cientes das difíceis condições que enfrentarão.

"Jogamos juntos há algum tempo e estamos bem preparados. Fomos alertados a respeito da altitude e sabemos que não teremos muito tempo para nos adaptarmos a ela, mas logo que chegarmos já iremos treinar para minimizar os efeitos", diz Ângelo sobre jogar a 2.570 metros acima do nível do mar.

Em Cochabamba os cascavelenses não serão os únicos atletas do Brasil no Mundial de Clubes, mas serão os únicos que formarão uma dupla genuína de uma cidade. A dupla Israel/Luiz Diego, formada por um carioca e um capixaba, também disputará o torneio.

JOGAM HOJE

COPA DO BRASIL

21h30	Cabofriense	x	Luverdense
21h30	Maringá	x	Madureira

LIBERTADORES

20h15	River Plate	x	Tigres
20h30	Atlético Nacional	x	Estudiantes
21h30	U. de Chile	x	The Strongest
23h45	Juan Aurich	x	San José

GAÚCHO

20h30	Brasil de Pelotas	x	Ypiranga

COPA DA ITÁLIA

16h45	Juventus	x	Fiorentina

COPA DA FRANÇA

15h	Brest	x	Auxerre
17h	Concarneau	x	Guingamp

panorama esportivo

Ainda dá tempo

As inscrições para a primeira edição deste ano do Campeonato Bancário de Futebol Suíço, que terá início dia 7 de março (sábado), serão encerradas hoje. As disputas que serão realizadas nos campos da Sede Recreativa do Sindicato dos Bancários de Cascavel e Região e podem participar bancários associados, sócios do clube e seus dependentes. As inscrições podem ser feitas diretamente na secretaria do Sindicato, no 7º andar do Ed. Lince (Rua Souza Naves, 3983), sala 710, pelo telefone (45) 3225-3536 ou pelo e-mail sindibanc@uol.com.br. Também amanhã, logo após o encerramento das inscrições, será realizado o arbitral.

Eleições

O dia 21 de março foi escolhido para ser aquele que definirá as eleições presidenciais da Federação Paranaense de Futebol para o próximo quadriênio. Representantes de 61 clubes profissionais e amadores e ligas filiadas decidirão entre o atual presidente Hélio Cury e o candidato de oposição Ricardo Gomyde. Com esse número de votantes, entretanto, pode não ocorrer uma disputa, pois é preciso pelo menos 30 assinaturas para o registro de chapa, que deve ser feito até 10 dias antes do pleito. Caso as duas chapas alcancem o número necessário, a disputa será por um único voto que decidirá a eleição.

Corte na carne

Prometido em campanha, o corte de despesas é uma tônica no início da gestão do presidente Roberto de Andrade no Corinthians. Um dos principais alvos é a formação de jogadores. A ideia é aliviar a folha salarial dispensando ou emprestando aproximadamente 90 atletas. Outra novidade na base será a contratação de reforços. Do time campeão da Copa São Paulo de Futebol Júnior deste ano, por exemplo, 80% dos atletas não são do clube e sequer passaram pelas categorias menores do Parque São Jorge.

Clássico

O técnico Muricy Ramalho preparou ontem o São Paulo que enfrentará o Corinthians domingo, às 16h, no Morumbi, pelo Paulistão. A novidade será o meia-atacante Ricardo Centurión entre os titulares. Ele atuará na vaga de Alexandre Pato, vetado por questões contratuais. Centurión atuará pelo setor direito, com Michel Bastos pelo lado esquerdo e Ganso centralizado no meio-campo. Luís Fabiano será o centroavante.

Mistura de etanol na gasolina sobe para 27%

O ministro Minas e Energia, Eduardo Braga, informou ontem que o aumento da mistura de etanol na gasolina, de 25% para 27%, começa a valer no próximo dia 16 de março. Braga falou com jornalistas quando deixava o Ministério de Minas e Energia rumo ao Planalto, onde participou da assinatura de resolução que vai fixar o novo percentual de mistura do combustível.

UNANIMIDADE

Deputados decidem acabar com "tratoraço" na Alep

A decisão dos parlamentares se deu após a ocupação do plenário da Assembleia por professores no início deste mês

Curitiba - Por unanimidade dos 45 deputados presentes em plenário, a Assembleia Legislativa do Paraná aprovou na tarde de ontem, em primeira discussão, o fim do regime de comissão geral, o "tratoraço" – quando todas as votações de um projeto ocorrem às pressas, num único dia. A votação da proposta, que foi acompanhada das galerias por centenas de professores, deve ser concluída na semana que vem.

Com isso, todos os projetos terão obrigatoriamente de passar pelas comissões permanentes antes de chegarem ao plenário. A ideia é alterar, posteriormente, o regime da Casa fixando prazos máximos de tramitação para propostas consideradas urgentes.

A decisão de acabar com a comissão geral foi tomada depois de toda a polêmica envolvendo o "pacotaço" do governo do Estado enviado à Assembleia há cerca de um mês. Entre os parlamentares, é praticamente unanimidade que foi o "tratoraço" ordenado pelo Executivo para a tramitação dos dois projetos de austeridade a gota d'água para que os servidores invadissem o prédio do Legislativo e impedissem a votação.

BALANÇO;

Mas nem só o fim do "tratoraço" foi tratado ontem na Assembleia. O secretário estadual da Fazenda, Mauro Ricardo Costa, esteve na casa para apresentar aos deputados os resultados e balanços do Estado referentes ao 3º quadrimestre de 2014. Durante pouco mais de duas horas ele secretário detalhou as receitas, despesas, resultados, dívidas e limites referentes à contabilidade do Estado e respondeu aos questionamentos dos parlamentares.

Depois de apresentar uma série de números o secretário afirmou que o grande desafio do Paraná é ajustar suas contas para recuperar a capacidade de investimento. "Temos que equilibrar o orçamento, diante do momento desfavorável da economia nacional, que impactou na queda de receita em todo o País. E ajuste fiscal se faz com incremento de receita e corte de despesas", afirmou.

BC eleva Selic para 12,75% ao ano

***Brasília** - O Copom (Comitê de Política Monetária) do Banco Central decidiu elevar na noite de ontem os juros básicos da economia de 12,25% para 12,75% ao ano, uma alta de 0,50 ponto percentual. Foi o quarto aumento consecutivo da taxa Selic, que atingiu o maior patamar desde o início de 2009, quando estava em 13,75% ao ano, ou seja, em seis anos.*

A decisão confirmou a expectativa da maior parte dos economistas do mercado financeiro. Com uma taxa mais alta de juros, o Banco Central tenta controlar o crédito e o consumo, atuando assim para segurar a inflação. Por outro lado, ao tornar o crédito e o investimento mais caros, os juros elevados prejudicam o crescimento da economia.

O novo aumento dos juros básicos da economia acontece em um momento complicado, com a economia ainda se ressentindo de um baixo nível de atividade, mas com a inflação fortemente pressionada pelo aumento de tarifas públicas, como energia elétrica e gasolina, e também pela disparada do dólar - que nesta quarta-feira fechou em R$ 2,98, o maior patamar desde 1998.

PR tem outro dia sem bloqueios de estradas

Cascavel – Até o fim da tarde de ontem, a PRF (Polícia Rodoviária Federal) informou que não havia nenhum bloqueio ativo no País em decorrência da greve dos caminhoneiros, que segue há mais de duas semanas.

O último boletim divulgado pela PRF registrou apenas quatro manifestações no Rio Grande do Sul, nas BRs 386, 392, 472 e 153, próximas aos municípios de Soledade, Santa Maria, Santa Rosa e Cachoeira do Sul. Os protestos ocorreram fora da rodovia, sem atrapalhar o trânsito. No Paraná, os ânimos se acalmaram e nenhum protesto ou interdição foi registrado. É o segundo dia sem bloqueios em todo o Estado. A sanção da nova Lei dos Caminhoneiros foi a responsável pela calmaria entre os motoristas,

● MARINA KESSLER

PREVISÃO DO TEMPO

CASCAVEL

Quinta 05/03/2015 — Parcialmente nublado com chuvas e trovoadas

Sexta 06/03/2015 — Parcialmente nublado com chuvas e trovoadas

Sábado 07/03/2015 — Parcialmente nublado com chuvas e trovoadas

Maringá	max 33	min 21
Londrina	max 32	min 19
Cascavel	max 32	min 20
Foz do Iguaçu	max 34	min 22
Curitiba	max 29	min 16
Paranaguá	max 33	min 21

CRESCENTE	CHEIA	MINGUANTE	NOVA
27/03-04h42	05/03-15h05	13/03-14h47	20/03-06h36

Loterias CAIXA

NOSSOS RESULTADOS SÃO INFORMATIVOS E NÃO SUBSTITUEM OS RESULTADOS OFICIAIS.

FEDERAL concurso 4950

1º prêmio	02.870
2º prêmio	91.422
3º prêmio	16.888
4º prêmio	40.994
5º prêmio	39.340

DUPLA SENA concurso 1364

1º sorteio: 03 31 37 40 43 49

2º sorteio: 04 14 21 30 45 50

LOTOMANIA concurso 1535

01 08 19 30 35 37 38 48 50 59 61 65 68 69 71 74 76 84 97 00

QUINA concurso 3729

03 15 16 19 72

LOTOFÁCIL concurso 1178

01 04 07 08 09 11 12 16 17 18 19 20 21 23 24

TIMEMANIA concurso 695

03 15 20 26 36 53 69

TIME DO ♥ MARILIA /SP

MEGASENA concurso 1683

04 12 32 33 34 48

Adrenalina e aventura

O Sudoeste será palco de mais uma edição do Enduro das Cachoeiras. No dia 29 de março, uma das provas de regularidade mais conhecidas do Brasil, contará com 130 quilômetros de extensão, passando por diversas trilhas que agrupam sequência de belas cachoeiras na região. Quatro categorias poderão participar do evento, são elas: master, sênior, over junior e novatos.

Museu Oscar Niemeyer bate recorde de público

Curitiba - O MON (Museu Oscar Niemeyer) bateu recorde de público nos dois primeiros meses de 2015. Em janeiro recebeu mais de 33 mil visitantes e em fevereiro quase 22 mil, 35% a mais do que na mesma época do ano anterior.

De acordo com a diretora-presidente do museu, Juliana Vosnika, duas novas exposições que entram em cartaz em março deverão manter a visitação do MON em alta nos próximos meses. A partir do dia 12 a mostra Crash, da artista Regina Silveira, apresentará cerca de 30 obras com desenhos, vídeos, instalações e esculturas. No dia 31 de março será inaugurada a exposição Arte Cibernética – Coleção Itaú Cultural, que reúne obras de artistas de várias partes do mundo, como Israel, Estados Unidos, França, Áustria, Bélgica, México, além do Brasil.

No ano de 2014, o MON recebeu mais de 310 mil visitantes. As mostras "Frida Kahlo, suas fotografias", "As origens do fotojornalismo no Brasil - Um olhar sobre O Cruzeiro" receberam expressiva visitação, respectivamente, cerca de 160 mil e 180 mil visitantes em seu tempo de exibição. As fotografias de Sebastião Salgado, no projeto "Genesis", que segue até dia 5 de abril, foram vistas de novembro até o fim de fevereiro por mais 110 mil pessoas.

O Museu está com exposições importantes em cartaz como "Acervo MON – 2013/2014", "Genesis – Sebastião Salgado", "Histórias do Acervo MON – em aberto", "Das vozes da cidade – Jaime Lerner", "IDEA/Brasil", "Museu em Construção", "Cones", "Espaço Niemeyer", "Pátio das Esculturas" e o projeto especial "Isolde Hötte, sua obra".

Atração paranaense

A mostra João Turin, Vida, Obra, Arte se consagrou como uma das mais visitadas da história do Museu Oscar Niemeyer (MON), em Curitiba. A exposição que terminou em fevereiro foi vista por 266 mil pessoas. Na mostra, o público conheceu o legado deixado pelo artista paranaense João Turin. O preciosismo com os detalhes da mostra - como a sonorização ambiente e a iluminação cenográfica -, além da reprodução da fachada da Casa Paranista e da parte interna do ateliê de Turin contribuíram para que ela entrasse para a história do museu.

Centro da Juventude entrega 180 certificados

Toledo - Após muita dedicação, aproximadamente 180 jovens receberam os certificados de oito cursos realizados no Centro da Juventude Marcio Antonio Bombardelli (CEJU Europa/América).

Os jovens receberam a certificação da participação nos cursos de teclado, violão, guitarra, inglês, espanhol, dança de salão, ritmos coreografados e informática avançada. "Estes foram somente alguns dos cursos que oferecemos aos jovens no decorrer de 2014", informa o coordenador da CEJU Europa, Leandro Moura. Ele contou que somente no ano passado o centro atendeu 892 jovens.

Com a entrega dos certificados, a sociedade pôde conhecer melhor o trabalho realizado pelo CEJU. "Na entrega estava presentes os pais dos alunos, assim, eles puderam conhecer mais de perto todo o trabalho que é desenvolvido aqui no Centro da Juventude", diz. O ato contou ainda com uma confraternização entre os jovens.

O coordenador informa que em 2015 o CEJU irá oferecer cursos de teatro, tênis de mesa, vôlei, jiujítsu, judô, karatê, basquete, futsal, masculino e feminino, e atletismo. "No decorrer do ano, vamos abrindo outros cursos também", adianta Moura. As atividades são desenvolvidas em parceria com as Secretarias de Esportes e Lazer e Cultura.

Livro historia o movimento negro no Paraná

***Curitiba** - A próxima segunda-feira será marcada por um lançamento inédito no Paraná. O livro-reportagem "Paraná Preto", das jornalistas Aline Reis e Maria Carolina Scherner, traz pela primeira vez uma obra que aborda a trajetória do movimento negro no Estado.*

"A livro é resultado de quase dois anos de pesquisas que foram finalizadas em 2012 como trabalho de conclusão da graduação em Jornalismo. Para contarmos a história do movimento negro no Estado usamos a técnica da reportagem e mesclamos perfis de pessoas afro-brasileiras e entrevistas com líderes do movimento negro organizado", explica Aline.

Segundo IBGE (Instituto Brasileiro de Geografia e Estatística), o Paraná possui mais de dois milhões de pessoas que se declaram pardas e cerca de 300 mil que se declaram negras. Curitiba é capital do Sul com maior número de negros e negras e pouco se fala sobre a contribuição deles para a construção da cidade. "Para nós, o norte era mostrar que existe gente negra aqui e que essas pessoas são protagonistas mesmo com todas as dificuldades que enfrentam", argumentam as autoras.

A dupla percorreu diversas cidades para aprofundar a pesquisa sobre o tema e resgatar a história do movimento no Paraná. "Desde o início do curso percebíamos a necessidade de se discutir o tema. Tínhamos referências sobre o movimento negro no Brasil e em outros estados, mas há muito pouco sobre o Paraná. São histórias de vida e de luta que demonstram a relevância do tema, que ainda precisa ser muito debatido", afirma Maria Carolina.

Para o jornalista Emerson Castro, "Paraná Preto" demonstra os conflitos e avanços da luta contra o racismo e a invisibilidade social. "O livro, produzido inicialmente como um trabalho acadêmico, ganha seu espaço em meio à literatura que aborda o tema da negritude no Estado e contribui para o debate e diálogo visando à formação de um país multicolorido e que precisa aprender a respeitar as singularidades que nos constroem de muitas maneiras diariamente", opina.

As jornalistas esperam que o livro se torne uma fonte de consulta e de pesquisa para estudantes, professores, estudiosos das lutas sociais e militantes do movimento negro.

O tom que combina com qualquer maquiagem

Um dos imperativos no mundo da maquiagem é "boca tudo, olho nada", que também é bastante utilizado na ordem inversa. No entanto, se existe um tipo de batom que pode ser muito facilmente utilizado independente de regras de combinação ou de ocasiões para as quais a make é feita, esse batom é o nude.
De acordo com a maquiadora Iara Moura, embora o tom seja ideal para completar makes mais marcadas, também pode ser utilizado para se obter um efeito mais natural e discreto. Para ambos os casos, a dica de ouro quem dá é o profissional Ricardo Moreno do Esmell Leblon: "o que a maquiagem nude exige de fato é uma pele maravilhosa, muito bem feita. Ou seja: supernatural, brilhosa, acetinada e leve", explica.

EM BUSCA DA COR PERFEITA

Se você não quer ficar de fora dessa e ainda não encontrou o seu tom perfeito, basicamente, tudo que você precisa fazer é testar. O nude, conforme simplifica Ricardo, "não deve apagar os lábios nem destacá-los demais, o segredo é procurar o batom que, no dia a dia, ressalte o seu tom natural".
- Negras: tons de café ou tendendo ao lilás mais escuro;
- Loiras: tons mais rosados;
- Ruivas: tons levemente puxados para o salmão;
- Morenas: tons de lilás.

Depois de encontrar o seu nude perfeito, é muito mais fácil compor uma make incrível para cada ocasião desejada. Além das dicas dos profissionais, dar uma olhada em algumas opções de passo a passo para se inspirar também é uma boa opção.

CINCO TIPOS DE MAQUIAGEM PARA USAR NUDE

1. Maquiagem esfumada em tons de vinho
Ótima combinação de tons de vinhos com olhos verdes, roupas pretas ou nudes. A opção pelos lábios desse tom se deve ao equilíbrio com os olhos de cores mais intensas, para fugir um pouco dos tons neutros e dar destaque a um look para festas.

2. Maquiagem leve para o trabalho
Uma das maiores características do batom nude é a sua capacidade de se adequar às mais diversas situações. Como um toque de classe, pode ser utilizado em festas e também é um ótimo coringa para makes do dia a dia.

3. Maquiagem com delineador branco
A opção pelo nude nesse caso é só para dar uma corzinha aos lábios e a grande dica é sempre passar um hidratante labial antes de aplicar batons com acabamento mais sequinho.

4. Maquiagem inspirada na Kim Kardashian
Utilizando vários produtinhos nacionais e acessíveis, a inspiração é Kim Kardashian, uma das maiores referências de beleza do momento, para criar uma make chique bem esfumada, ótima para festas.

5. Maquiagem em tons malva
Aposte na maquiagem delicada, mas com o olhar bem marcado, muito fina e com a proposta de ser uma make simples e rápida de fazer, sem nada muito elaborado. Nesse caso, apesar do batom ter um fundo mais rosado, a opção é por deixar os lábios mais apagados e investir mesmo nos olhos bem intensos.

HOJE NA TV

TV TAROBÁ

06h00 – Café com Jornal
07h00 – Primeira hora
08h00 – Café com Jornal
09h30 – Dia Dia
11h10 – Atualidades
12h10 – Jornal Tarobá 1ª Edição
12h50 - Tarobá Esporte
13h05 - Tempo Quente
14h00 – Vitrine Revista
15h00 – Os Simpsons
16h15 – Brasil Urgente Edição Nacional
17h40 - Brasil Urgente Edição Regional
18h40 – Ponto de Vista
18h50 – Jornal da Tarobá 2ª Edição
19h20 – Jornal da Band
20h30 – Horário Político - PV
20h40 – Glee
21h30 – Show da fé
22h25 – Os Simpsons
22h45 – Sessão Especial
00h40 – Agora é tarde
01h35 – Jornal da Noite
02h25 – Que fim levou?
02h30 – Trip TV
03h00 – Igreja Universal

RPC TV

05h00 – Hora um
06h00 – Bom Dia Paraná
07h30 – Bom Dia Brasil
09h00 – Mais Você
10h18 – Bem Estar
10h55 – Encontro com Fátima Bernardes
12h05 – Paraná TV 1ª Edição
12h50 - Globo Esporte
13h20 – Jornal Hoje
13h50 - Vídeo Show
14h50 – Sessão da Tarde/Vida Roubada
14h25 – Vale a Pena Ver de Novo/O Rei do Gado
17h50 – Malhação
18h30 – Boogie Oogie
19h15 – Paraná TV 2ª Edição
19h30 – Alto Astral
20h30 – Programa Político Partidário
20h40 – Jornal Nacional
21h20 – Império
22h35 – Big Brother Brasil 15
21h50 – Tá no ar na TV
23h55 – Jornal da Globo
00h30 – The Killing – Além de um crime
01h55 – Corujão I/O preço da traição
04h15 – Mentes criminosas

REDE MASSA

05h50 – Boletim Negócios da Terra
06h00 – Notícias da manhã
07h00 – Tribuna da Massa Manhã
08h00 – Notícias da manhã
09h00 – Bom Dia & Cia.
11h30 – Show de bola
12h00 – Tribuna da massa 1ª Edição
14h00 – Salada mista
14h15 – Chaves
14h30 – Casos de família
15h30 – Esmeralda
16h15 – Sortilégio
17h00 – A feia mais bela
18h00 – Chaves
19h15 – SBT Paraná
19h25 – SBT Brasil
20h30 – Chiquititas
21h15 - Rebelde
22h00 – Programa do Ratinho
23h00 – A praça é nossa
00h15 – The Noite com Danillo Gentili
01h15 – Jornal do SBT Noite
02h00 – Okay pessoal!
03h30 - Show da Fé

RIC TV

06h00 – IURD
06h30 – Record Kids/Pica pau
07h30 – Paraná no ar
08h30 – Fala Brasil
10h00 – Hoje em dia
12h00 – Balanço Geral
14h00 - Ver Mais
14h30 – Programa da Tarde
17h20 – Cidade Alerta
19h00 – Cidade Alerta Paraná
20h00 – RIC Notícias
20h30 – Propaganda Partidária
20h40 – Jornal da Record
21h30 – Novela Vitória
00h30 – Chicago P.D Distrito 21

CATVE

07h00 – Bate Rebate
08h00 – Cocoricó
08h15 – Vila Sésamo
08h45 – Quintal da Cultura III
10h30 – Era uma vez no Quintal
11h00 – Castelo Rá-tim-bum
11h30 – Que monstro te mordeu
12h00 – O causo do dia/Giro de Notícias
12h05 – Hora do esporte
12h30 – Jornal da Catve 1ª Edição
13h00 – JC Debate
13h30 – Doug
14h00 – Vila Sésamo
14h30 – Cocoricó
14h45 – Clips do DJ cão
15h00 – Quintal da Cultura
17h00 – Era Uma Vez no Quintal
17h30 – Shaun o carneiro
14h45 – O causo do dia/Giro de Notícias
18h00 – Esporte, Política & Cidadania
19h00 – Jornal da Catve 2ª Edição
19h30 – Bate Rebate
20h30 – Castelo Rá-tim-bum
21h00 – Jornal da Cultura
22h00 – Clube do Filme
00h00 – Metrópolis
00h30 – Entre Linhas
01h00 – Móbile – PGM 51

Programações sujeitas a alterações

Projeto que leva alegria a hospitais chega a Cascavel

Cascavel – A Cia Risologistas vai realizar hoje, na Escola Municipal Luiz Carlos Ruaro, no Bairro Gramado, a apresentação do espetáculo "Humaniza Clown". A apresentação terá início às 15h45.

O Humaniza Clown dos Risologistas é um projeto itinerante que visa à humanização do atendimento de pacientes de diferentes hospitais nos estados do Paraná, Santa Catarina, Rio de Janeiro e São Paulo.

A Cia Risologistas busca levar a arte do palhaço para hospitais e instituições beneficentes através de apresentações e visitas aos quartos de pacientes. Além das apresentações em hospitais, apresenta espetáculos circenses em teatros e bairros e leciona oficinas para multiplicadores.

Os principais objetivos da companhia são abrandar o ambiente hospitalar e propiciar a melhora do atendimento aos pacientes, motivando e sensibilizando os atendentes das instituições. Depois de em Cascavel, o próximo destino dos Risologistas da Cia do Riso será o Rio de Janeiro.

14ª Deutsches Fest terá mais novidades

***Missal** – Os preparativos para a 14ª Deutsches Fest seguem intensos. A novidade é que agora no primeiro dia da festa, na sexta-feira, 10 de abril, será pedida a contribuição de um quilo de alimento não perecível por participante. Interessados em contribuir deverão procurar a organização ou depositar o alimento nas caixas que estarão na entrada do Centro de Eventos no dia da festa. Os alimentos arrecadados serão distribuídos entre a Apae (Associação de Pais e Amigos dos Excelentes), ADEFM (Associação dos deficientes físicos de Missal) e os Cmeis (Centro Municipal de Educação Infantil) do município. Na sexta-feira a entrada no evento será gratuita.*

MISSAL Terra da Deutsches Fest

"Mundo das Cores" abre calendário de exposições

Cascavel - Tem início hoje, na Biblioteca Pública Sandálio dos Santos, a primeira mostra do Ateliê Recanto das Artes – Mundo das Cores. Ela será lançada às 20h e dará início ao calendário 2015 da Sala Verde.

Ao todo, vão participar 23 artistas, entre crianças e adultos, orientados pela professora Josiane Piovezan. As obras retratam o mundo visto pelos olhos dos artistas, em um misto de reproduções e criações particulares. Nas telas eles transferem de forma alegre, criativa e espontânea um universo de cores, sonhos e emoções.

Josiane conta que está ansiosa e orgulhosa com a exposição. "Sinto-me realizada em saber que o resultado da dedicação dos meus alunos será contemplado. Muitos estão trabalhando nisso há mais de seis meses e minha recompensa é saber que por meio da arte se leva coisas boas às pessoas".

Pesca no Lago chega à quinta edição

Santa Tereza – As inscrições para a 5ª edição da Pesca no Lago poderão ser feitas na Secretaria Municipal de Cultura de Santa Tereza do Oeste até amanhã. O evento será realizado domingo, das 7h às 18h30. Para se inscrever é necessário um quilo de alimento não perecível.

Haverá premiação em troféus e dinheiro para os participantes que pescarem o maior peixe, a maior quantidade de peixe e o menor peixe.

Os participantes terão à disposição um ambiente com sombra, composto por mesas para almoço e banheiros. O prato principal será churrasco, que poderá ser adquirido no valor de R$ 60.

O tradicional evento acontecerá no Lago Municipal de Santa Tereza, localizado na rodovia PRT-163, que corta o município sentido a Santa Maria.

"O evento tem superação de público a cada ano. Em 2013 foram cerca de 1.500 pessoas, em 2014 foram 2.100 e a expectativa é que neste domingo o público seja ainda maior", diz o prefeito Amarildo Rigolin.

OUTROS ATRATIVOS

Ao lado do Lago Municipal, visitantes e pescadores poderão usufruir de algumas atividades recreativas e esportivas. A Secretaria de Esportes está organizando competições no campo de futebol e na quadra de areia, onde haverá disputas de voleibol.

Últimos dias de inscrição para atividades culturais

***Nova Santa Rosa** - Interessados em participar dos projetos culturais realizados pelo Departamento de Cultura de Nova Santa Rosa devem comparecer ao Espaço Cultural (antigo CNEC/Numic) até a próxima segunda-feira. Para realizar a inscrição é necessário apresentar uma cópia do RG.*

As oficinas ofertadas e que estão com as inscrições abertas são do Grupo Folclórico Alemão Immer Lustig de Alto Santa Fé, Grupo Folclórico Alemão Heimatland, Banda Marcial Municipal e Coro Municipal Juvenil. O horário de funcionamento do Espaço Cultural é das 8h às 11h30 e das 13h30 às 17h.

Camarão Copacol na moranga

FOTOS: DIVULGAÇÃO

Ingredientes:

- 1 kg de Camarão Copacol
- 1 moranga média
- xícara (chá) de polpa de tomates
- 1 cebola grande
- 4 colheres (sopa) de manteiga
- 2 colheres (sopa) de farinha de trigo
- 300 g de queijo catupiry ou requeijão cremoso
- 1 cubo de caldo de camarão
- 300 ml de leite de coco
- Sal e pimenta do reino
- 1 colher (sopa) de coentro picado (opcional)

Modo de Preparo

Corte cuidadosamente a tampa da moranga. Descarte as sementes e unte a casca e a tampa com um pouco de óleo. Coloque novamente a tampa e embrulhe a moranga em papel alumínio. Asse em forno quente por 30 minutos. Retire o papel alumínio e coloque novamente no forno para que a polpa da moranga fique macia (cerca de 20 minutos dependendo do tamanho da moranga). Coloque em uma panela a manteiga. Aqueça bem e acrescente a cebola e o coentro. Refogue em fogo baixo até que a cebola fique macia. Acrescente os camarões, a polpa de tomate, o cubo de caldo de camarão e refogue por 2 ou 3 minutos. Salpique com a farinha de trigo e misture bem. Adicione o leite de coco. Cozinhe por 5 minutos, acerte o ponto de sal e pimenta-do-reino. Coloque o refogado de camarão dentro da moranga e adicione o requeijão às colheradas; misture delicadamente. Leve ao forno para aquecer bem. Sirva com arroz.

Legumes gratinados com creme de queijo

Ingredientes

Para o refogado

- 2 colheres (sopa) de óleo
- 1 cebola média picada
- 1 dente de alho picado
- 3 pimentões (um de cada cor), sem sementes, em tiras
- 1 xícara (chá) de ervilha congelada
- 3 abobrinhas, em fatias, cozidas
- Sal e pimenta-do-reino a gosto

Para o molho

- 3 xícaras (chá) de leite
- 1 pacote de creme de queijo
- Queijo parmesão ralado a
- gosto para polvilhar

Modo de preparo

Prepare o refogado

Aqueça o óleo e doure a cebola e o alho. Junte o pimentão e a ervilha. Refogue por três minutos. Tempere com o sal e a pimenta. Num refratário untado, arrume metade da abobrinha, metade do refogado de pimentão, a abobrinha restante e o refogado.

Prepare o molho

Leve ao fogo o leite com o creme de queijo. Mexa bem e continue misturando até começar a engrossar. Cubra os legumes no refratário com esse creme. Reserve por dez minutos. Polvilhe com o parmesão e leve ao forno, preaquecido em temperatura média, até dourar. Sirva quente.

Frango picante com molho

Ingredientes

- 400 g de peito de frango
- 2 pimentas dedo de moça
- 1 colher (sopa) de açúcar mascavo
- 2 dentes de alho
- 4 colheres (sopa) de óleo
- 200 g de cogumelos
- Sal e folhas de manjericão a gosto

Modo de preparo

Corte os peitos de frango em cubinhos e reserve. Corte as pimentas na horizontal e retire as sementes. Em um pilão, soque as pimentas, o açúcar mascavo e os dentes de alho até obter uma pasta. Aqueça o óleo em uma panela funda e refogue o frango sem deixar dourar. Acrescente os cogumelos e refogue por dois minutos. Junte a pasta de pimentas e misture bem. Tempere com o sal e cozinhe por dez minutos, aproximadamente, ou até que o frango esteja macio. Retire do fogo, salpique com as folhas de manjericão e deixe descansar por cinco minutos. Sirva com arroz branco.

Gelado de brownie e sorvete

Ingredientes

1 embalagem de mistura para brownie
1 litro de sorvete de creme

Ganache

250g de chocolate picado
1 lata de creme de leite sem soro

Modo de Preparo

Prepare o brownie de acordo com as instruções da embalagem. Deixe esfriar, desenforme e coloque em um refratário. Amoleça um pouco o sorvete e distribua sobre o brownie. Leve ao freezer até endurecer o sorvete novamente. Derreta o chocolate em banho-maria ou no micro-ondas. Misture o creme de leite e espalhe sobre o sorvete. Leve ao freezer por 4 horas. Coloque na geladeira durante 15 minutos antes de servir. Decore com raspas de chocolate.

3 DIAS de grandes ofertas para você!

SUPER PLANTÃO DE RUA

NOTOYA®
VEÍCULOS

Dia 06 Sexta-feira
Dia 07 Sabado
Dia 08 Domingo

Taxas especiais!
O melhor estoque!
Ofertas imperdíveis!

Atendimento até 18 h!

Somente Na loja da Av Rocha Pombo
Próximo ao Centro de Eventos

www.notoyaveiculos.com.br

RESUMO DE NOVELAS

GLOBO

MALHAÇÃO (Globo, 17h55)
Lobão ameaça os integrantes da Galera da Ribalta. Jade tenta convencer Bianca e Duca de sua mudança. Pedro se declara para Karina, mas ela ignora o ex-namorado. Dandara incentiva os alunos a darem uma segunda chance para Jade. Sol e Wallace se oferecem para cuidar do bebê para que Jeff e Mari possam ir para a Ribalta. João sugere um plano para Pedro reconquistar Karina. Nat conversa com Karina sobre Pedro. Jade apoia Lucrécia e afirma que ajudará Joaquina a ficar com Lírio. Com a produção de Jade, Joaquina encanta Lírio. João, Pedro, Nando e a turma da Galera da Ribalta se preparam para ajudar Pedro a reconquistar Karina.

BOOGIE OOGIE (Globo, 18h30)
A novela não disponibilizou o penúltimo capítulo.

ALTO ASTRAL (Globo, 19h40)
Samantha confessa que foi ela quem denunciou Pepito. Manuel avisa a Bélgica que ela não participará mais do concurso. Bélgica inventa para Nicolas que seu pai a agride e o fotógrafo a convida para ficar em São Paulo com ele. Suzana comenta com Aurélia que foi seguida por alguém quando tentava incendiar a roupa de Oscar. Vicente fica inconformado ao saber que Laura reatou com Caíque. Diante da chantagem emocional de Úrsula, Marcelo promete voltar para casa. Manuel avisa aos filhos que Bélgica precisa ser encontrada antes de Tina voltar para casa. Suzana e Aurélia encontram as roupas de Oscar na bancada da cozinha. Nicolas apresenta sua mãe para Bélgica.

IMPÉRIO (Globo, 21h10)
Silviano pensa em pedir para Merival libertar Marcão. Carmen tenta falar com Orville. Danielle vai para a delegacia e Bruna conta para Maria Marta. Merival pergunta se Silviano é Fabrício Melgaço. Danielle avisa a Maurílio que seu cofre estava vazio. Maria Ísis se recusa a aceitar a decisão de José Alfredo. Maria Marta decide ir para Petrópolis. Magnólia e Severo esperam Noely chegar em casa. Enrico pede para cozinhar com Vicente. Orville ouve o recado de Carmem e se desespera. José Alfredo pensa na prisão de Maurílio. Marcão decide contar o que fez a mando de Maurílio. Xana é irônico com Maria Clara. Ismael manda Lorraine devolver o presente que ganhou de Silviano. Orville constata a morte de Carmen e Helena acalma Salvador. Lorraine vê José Pedro deixar o prédio de Silviano.

DIVULGAÇÃO/TV GLOBO

MALHAÇÃO

João sugere que Pedro sequestre Karina

Pedro se declara para Karina, mas ela ignora o ex-namorado. Dandara incentiva os alunos a darem uma segunda chance para Jade. Sol e Wallace se oferecem para cuidar do bebê para que Jeff e Mari possam ir para a Ribalta. João sugere um plano para Pedro reconquistar Karina. Nat conversa com Karina sobre Pedro. Jade apoia Lucrécia e afirma que ajudará Joaquina a ficar com Lírio.

PALAVRAS CRUZADAS DIRETAS

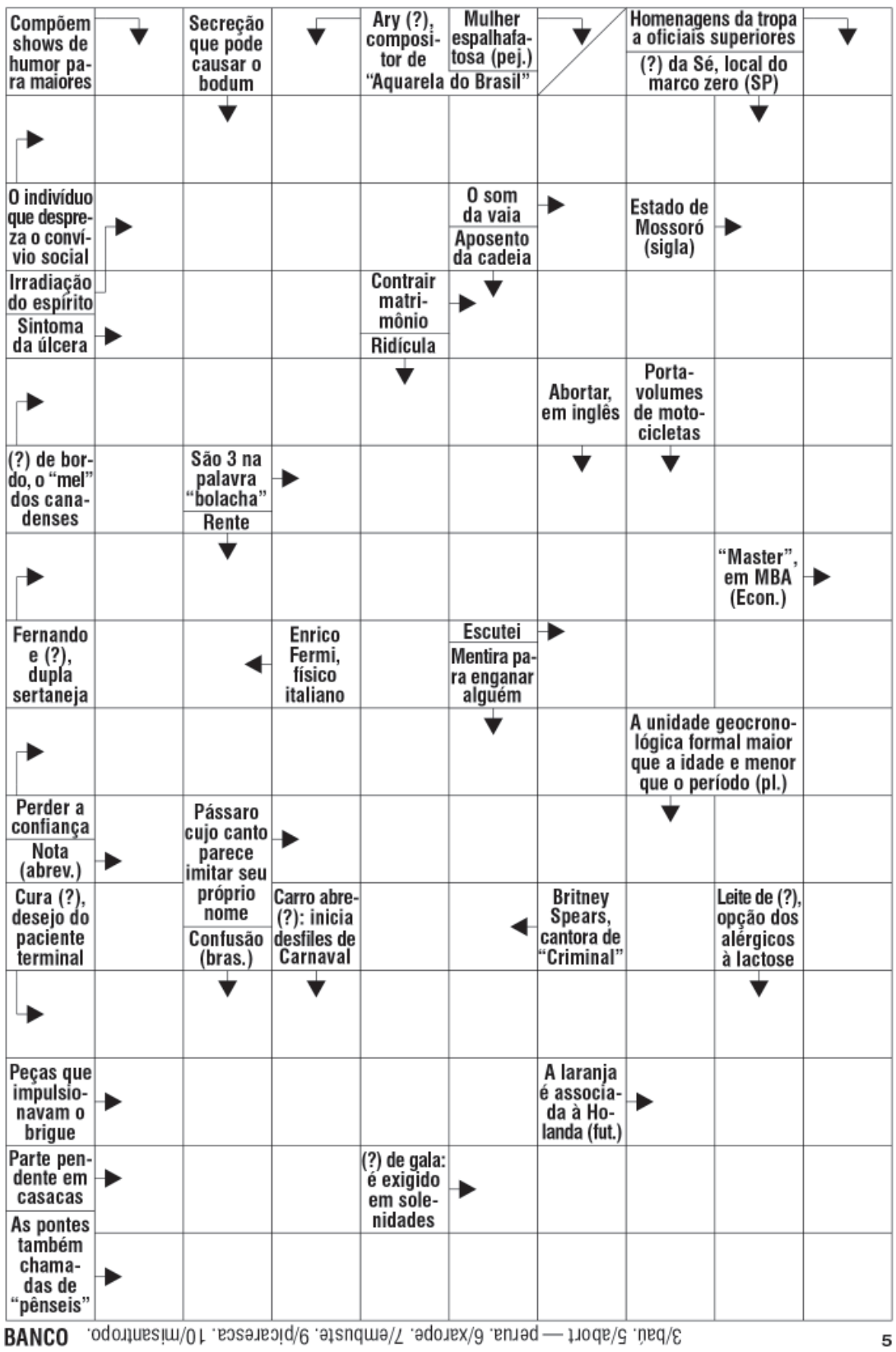

BANCO 3/baú. 5/abort — perua. 6/xarope. 7/embuste. 9/picaresca. 10/misantropo.

5

SOLUÇÃO ANTERIOR

		O M				V		M
	F	R	A	N	C	I	S	C	O
C	O	N	S	O	R	C	I	A	R
	T	A		S	U	E	C	I	A
	O			S		V		R O	L
	P	I	C	O	L	E	S		D
P	A	R	I	S	E	R	O	M	A
	N	I	V	E	I	S		A	H
L	O	S		N		A	U	R	I
	R		B	H			R	E	S
C	A	R	I	O	C	A	S		T
	M		G	R	U	D	A	D	O
	I	M	O		R A	I		O	R
	C	A	D	E		T	O	R	I
V	A	S	E	C	T	O	M	I	A

horóscopo

Áries
Fase lunar cheia que tem reflexos sobre a saúde e o trabalho dos arianos. Momento muito importante em que você deve buscar o equilíbrio interno, ariano. É uma fase em que você percebe os resultados das recentes iniciativas.

Touro
É hora de expressar com mais criatividade os seus talentos profissionais. Acontecimentos muito significativos envolvendo o amor e a amizade. Colheita de frutos plantados recentemente em relação à carreira.

Gêmeos
A Lua cheia recai sobre o setor familiar e doméstico dos geminianos. É hora de buscar um equilíbrio entre as demandas individuais e da carreira. Momento em que muitas situações chegam ao ápice, você se conscientiza e se transforma.

Câncer
Chegamos agora ao momento da Lua cheia que é auge do atual ciclo. Importantes mudanças com reflexos em questões financeiras e emocionais. É hora de colocar em prática os seus conhecimentos, trazendo uma renovação de vida.

Leão
A Lua cheia recai sobre o setor financeiro dos leoninos. Momento muito importante para compreender as suas reais prioridades e valores. Fase significativa para o que está ocorrendo em seus relacionamentos, leonino.

Virgem
É em seu signo que ocorre a Lua cheia hoje, virginiano. Momento muito importante em que deve haver um balanço entre a individualidade e os relacionamentos. Acontecimentos ligados à saúde e ao trabalho chegam agora ao ápice.

Libra
Nesta Lua cheia é necessário que cuide mais da saúde, libriano. Um dia que pede reflexão sobre o que tem ocorrido ao longo das últimas semanas. Momento muito importante para restaurar energias e o seu equilíbrio interno.

Escorpião
Lua cheia que traz forte reflexo sobre os seus projetos pessoais e profissionais. É hora de agir com discernimento, humildade e buscar o aprimoramento. O momento é muito importante para as mudanças emocionais e íntimas que vem ocorrendo com os escorpianos.

Sagitário
A Lua cheia recai sobre o setor de carreira dos sagitarianos. Uma fase muito importante para equilibrar as demandas internas e as exigências de trabalho. O momento de Lua cheia representa o cume do seu atual processo de desenvolvimento.

Capricórnio
A Lua cheia indica o momento de absorver as recentes experiências e ensinamentos. É uma fase que trará resultados em relação a como você vem lidando com as finanças. Momento em que você deve deixar de lado o ceticismo e confiar mais na sua força.

Aquário
A Lua cheia que ocorre hoje tem fortes reflexos financeiros aos aquarianos. O momento é oportuno para compreender as suas prioridades emocionais e de valores. Preste atenção no modo como está compartilhando os sentimentos e recursos, aquariano.

Peixes
O Sol em seu signo e a Lua no signo oposto caracterizam a fase lunar cheia. Momento muito importante para os relacionamentos e parcerias dos piscianos; é hora de agir com mais discernimento nas relações. Trabalho e saúde em momento significativo.

aniversariante do dia

HARAHEL
Número de sorte: 7. Mês de mudança: julho. Carta do tarô: O carro. Está presente na Terra: de 19h20 às 19h40. Salmo: 112

Este anjo ajuda a curar problemas nos órgãos reprodutores, principalmente femininos, favorecendo a vida longa, sem problemas de saúde. Torna as crianças obedientes e respeitosas com os parentes, colegas de estudo, professores e pais. Favorece os corretores de valores, os agentes de câmbio, as pessoas que trabalham em órgãos públicos, arquivos, bibliotecas e as que possuem qualquer coleção (principalmente as raras e preciosas).

Aleluia. Louvai, ó servos do Senhor, louvai o nome do Senhor. Bendito seja o nome do Senhor, agora e para sempre. Desde o nascer ao pôr do sol, seja louvado o nome do Senhor. O Senhor é excelso sobre todos os povos, sua glória ultrapassa a altura dos céus. Quem se compara ao Senhor, nosso Deus, que tem seu trono nas alturas, e do alto olha o céu e a terra? Ele levanta do pó o indigente e tira o pobre do monturo, para, entre os príncipes, fazê-lo sentar junto dos grandes de seu povo. E a mulher, que, antes era estéril, ele a faz, em sua casa, mãe feliz de muitos filhos.

Salmos 112: 1-9.

Junno Andrade

São grandes as possibilidades de o ator Junno Andrade, namorado de Xuxa, passar a integrar o elenco da Record a partir de agora. Ele inclusive estará presente hoje, em São Paulo, no evento oficial de apresentação de Xuxa como nova contratada da emissora. Junno já concluiu seus trabalhos na novela das 18h da Globo, "Boogie Oogie".

Volta de Gugu reaquece disputa entre emissoras

A reestreia do Gugu trouxe de volta a antiga disputa entre os diretores de programação das emissoras mais importantes. A Globo se defendeu como pode, fazendo espichar os capítulos de "Império", novela que já entrou em seus momentos decisivos. Nesta última terça-feira, sem muita necessidade, foi até 23h02, quando normalmente a sua saída se dá por volta de 22h20. SBT e Record, do lado delas, passam o tempo todo uma de olho na outra, tentando tirar algum proveito de qualquer situação.
É uma movimentação interessante, porque nos livra da letargia costumeira e nos remete a uma história interessante do passado, meados de 1985. Depois de uma negociação complicada, Silvio Santos conseguiu comprar da Warner a minissérie "Pássaros Feridos", com Richard Chamberlain, contando a história de um padre que acaba se apaixonando por uma mulher (Rachel Ward). O lançamento se deu em meio a uma forte campanha, inclusive no programa dele, naquela época de grande audiência. A Globo, tentando neutralizar, na noite da estreia, em uma sacada do Paulo Ubiratan, "escalou" dois capítulos de "Roque Santeiro", o que acabou não tendo grande influência. Silvio Santos, sem constrangimento algum, mandou colocar um slide de espera no ar, com os dizeres "Depois da novela da Globo assistam a estreia de "Pássaros Feridos". Algo que depois foi usado em inúmeras outras oportunidades.

RAYANE AZEVEDO/SBT

Chiquititas

Observadas pelo diretor Reynaldo Boury, as crianças de "Chiquititas", produção do SBT, ensaiam cena de um musical que será exibido em abril na novela. A gravação aconteceu em Natal, no Rio Grande do Norte.

bate-rebate

- Em São Paulo, um dos principais mercados de audiência, a novela "Alto Astral" cresceu 2,9 pontos, ou 15% de participação, de janeiro para fevereiro...
- ... A média, segundo o Ibope, saiu de 19,4 pontos de audiência para 22,3.
- A campanha doe uma camisa para o Marcelo Rezende não tem dia para terminar...
- ... O problema agora passa a ser descobrir um lugar para guardar tanta camisa.
- Grazi Massafera, ainda longe das novelas, foi chamada para gravar como atriz o quadro do "Fantástico", "Como manda o figurino".
- Mateus Solano será o convidado do programa "Grandes Atores", do Viva, nesta quinta, 23h30.
- Está bonito o novo cenário do "Agora é Tarde", do Rafinha Bastos. E a banda continua lá...
- ... O terno e gravata não combinam muito com ele, mas pode ser uma questão de tempo...
- ... Mas como se explica, ele com microfone pendurado no rosto e o convidado de "sorvetão"?
- ... O microfone de mão, para quem não está acostumado com ele, é sempre um problema.
- Gabriela Moreyra será a protagonista de "Escrava Mãe", novela da Record em parceria com a Casablanca.
- "Império" atingiu recorde em São Paulo na terça-feira: 41 pontos de média e 62% de share.

c'est fini

Ex-integrante do "CQC", Oscar Filho não fará parte do elenco fixo do "The Noite", do Danilo Gentili, no SBT. Ele classificou sua rápida passagem pelo programa como uma "trolagem". Já está no mercado.
Então é isso. Até mais. Tchau!

TV TUDO

Em outra ocasião...
Depois de outra transação difícil, Silvio Santos comprou o filme "Rambo 1", com o "Sylvester Stallone" e programou a sua exibição para uma quarta-feira de agosto de 1988.
A Globo, sabendo daquilo, no contra-ataque suspendeu o "Chico City" e apresentou o "Rambo 2".

Acontece que...
O confronto entre o 1 e 2 do "Rambo", apesar das duas continuarem anunciando intensamente durante o dia inteiro, na última hora acabou não acontecendo.
Silvio Santos, dizendo que o SBT não podia queimar dinheiro, transferiu a exibição do seu filme.

Agora é o seguinte:
Gugu superou o Ratinho na estreia e o Ratinho ganhou do Gugu na terça-feira. Está tudo dentro do previsto.
Nem sempre o Gugu terá uma Suzane Von Richthofen na mão, como o Ratinho não terá um Zé Rico morrendo todo dia. E que fique bem claro que a disputa não é só dos dois, mas dos seus programas. Caberá também a produção de cada um fazer a diferença.

Bem da verdade
Ontem, San Lorenzo e Corinthians, direto de Buenos Aires, também teve transmissão do canal Fox Sports, com equipe completa no estádio.
Lá estiveram o narrador Gustavo Villani, acompanhado dos comentaristas Paulo Vinícius Coelho e Carlos Eugênio Simon.

Tênis – 1
A Bandeirantes e o BandSports já estão com a sua equipe escalada para a cobertura de Roland Garros. Oliveira Andrade, Flávio Saretta, Cacá Fernando, Chiquinho Leite Moreira e Elia Junior viajam no dia 20 de maio. O repórter será Felipe Kieling, com base em Londres.

Tênis – 2
Ainda a propósito de Roland Garros, a Bandeirantes já está com toda a parte operacional da transmissão organizada, graças ao trabalho do Denis Gavazzi.
Em janeiro passado, em Paris, ele tomou todas as providências necessárias.

Reforço – 1
A autora Gisele Joras, ex-Record, passou a colaborar no roteiro da segunda temporada do "Trair e coçar é só começar", a convite de Marcos Caruso.
O Multishow ainda não marcou a data de estreia desta nova edição.

Reforço – 2
O elenco de "Trair e coçar", liderado por Cacau Protásio, ganhará alguns reforços no time fixo além de participações especiais.
No fixo, vem aí o ator Bento Ribeiro, que também trabalhou em "Fred & Lucy", no mesmo Multishow.

Outro esclarecimento
O programa da Fernanda Pontes, "Planeta Brasil", é exibido no canal internacional da Globo.
Junto com ela, no mesmo projeto, que já teve Patrícia Poeta e Mila Burns, trabalham os jornalistas Eliseu Caetano, César Augusto e Natália Bruscky, ex- GloboNews.

Apoio
Em função do seu trabalho em "Vitória", na Record, Lucinha Lins foi convidada para ser madrinha de uma campanha da ABN - Academia Brasileira de Neurologia - para conscientização sobre Alzheimer.
De acordo com a Associação Brasileira de Alzheimer (Abraz), cerca de 20 milhões de brasileiros têm mais de 60 anos de idade (IBGE, 2010) e, deste total, 6% sofrem da doença.

Sempre ao lado
São grandes as possibilidades de o ator Junno Andrade, namorado de Xuxa, passar a integrar o elenco da Record a partir de agora. Ele inclusive estará presente hoje, em São Paulo, no evento oficial de apresentação de Xuxa como nova contratada da emissora.
Junno já concluiu seus trabalhos na novela das 18h da Globo, "Boogie Oogie".

rose bracht

social@oparana.com.br

P rola do dia

"Não há ventos favoráveis para aqueles que não sabem onde querem chegar".
Anônimo

DIVULGAÇÃO

Destaque

Curtindo noite de festa, as amigas Alessandra Ferrari e Renata Filipin

Beleza da nova geração, Larissa Dal Bosco posou para a objetiva de Rodrigo Vipych

Para conferir

Emoldurada pelo Centro de Artes e Esportes Unificados de Toledo, permanece aberta à visitação pública até o dia 10 a exposição "Múltiplos Olhares e Diversas Possibilidades", mostra que reúne obras assinadas pelos artistas plásticos Isaac Souza de Jesus e Edy Braun.

Homenagem

Data que não passa em brancas nuvens na entidade, o Dia Internacional da Mulher será comemorado nesta quinta-feira pela Acic com o 1º Encontro da Mulher Empresária, evento que contará com a presença de Carla Galo.
Vem a ser uma das mais conceituadas conferencistas da atualidade, que falará às cascavelenses na palestra marcada para as 19h, no auditório da associação comercial.

Infame

Mais vale uma gordurinha localizada do que uma chatice generalizada.

Mundo das cores

Marcado para as 20h desta quinta-feira, o vernissage da 1ª Mostra de Artes do Ateliê Recanto Das Artes - "Mundo das cores", vai dar início ao calendário 2015 da Sala Verde, na Biblioteca Pública de Cascavel.
Estarão em evidência trabalhos de 23 artistas orientados pela professora Josiane Piovezan.

VINICIUS BRACHT

Ana Paula Almeida Martins e Keke Britez na festa que marcou a posse da nova diretoria da Amic

Jornada m dica

O Hospital Ministro Costa Cavalcanti (HMCC), em Foz do Iguaçu, receberá parte da programação do 2º Congresso Sul-Brasileiro de Doenças Digestivas (Digesul).
O conclave será nesta sexta-feira e o programa inclui a realização de oito cirurgias do aparelho digestivo no local.

Aniversariantes

◆ Luiz de Souza Duarte, Luci Mattana, Thiago Fernando de Oliveira, Marina Mendonça Braga, Artur Pavesi Sobrinho, Marli Pauluk, Henri Osires Villatore, Telma Lucia de Arruda.

VINICIUS BRACHT

Em elegante recepção realizada na temporada, a presença de Deize Pilatti e Liliane Bozzo

Bom apetite!

Iguaria que faz sucesso no cardápio do almoço das quintas-feiras, a suculenta dobradinha à moda da casa fará as delícias dos comensais que circularão pelo Restaurante Doce Tempero. O restaurante fica na Rua Paraná, 2.447, telefone 3038-0397.

Rock in Rio Show

O melhor do rock internacional vai rolar sábado que vem na noitada produzida pelo Hooligans Pub.
Os habituês da casa vão curtir o show de dez covers caracterizados na mesma noite: Red Hot Chili Papper, Pearl Jam, Maroon5, The Strokes, Audioslave, Foo Fighters, Oasis, U2, Kol e Green Day.
É imperdível.

Veículos Diversos

HONDA CIVIC

Seminovo, grupo especial consórcio, confira crédito R$ 35.000., parcelas a partir de R$ 491.67, com opção de UP GRADE, seu veículo usado poderá valer como lance. Mais informações F: (45) 3325-1070/ 9972-3798. CI-155941.

POPULARES 0 KM

Através do consórcio, muito mais barato. Celta, Gol, Uno, Palio, HB20 e outros. Crédito de R$ 15.000., R$ 20.000., R$ 30.000., e R$ 50.000. Mensalidades a partir de R$ 295. Seu veículo usado poderá valer como lance. Para fazer um bom negócio fale com o Jorge. F: (45) 3222-1802/ 9972-3798. www.lanceconsorcios.com.br CI-155942.

Importados

BMW 320I

Branco, completo 2010. R$ 71.000. F: (45) 8409-0000 (OI) / 9803-1440 (TIM) CI-155949.

CHEVROLET

D-20 DUPLA

Original de fábrica, completa, 88/89. R$ 40.000. F: (45) 3252-6063/ 9994-0707- Leonardo. CI-156034.

MONTANA BRANCA 12/13

Completa, abs, airbag, vidros, travas, ar, radio, capota, protetor, rodas liga. R$ 30.000. F: (45) 3252-6063/ 9994-0707- Leonardo. CI-156033.

MONTANA CONQUEST

2009, 1.4 Flex, preta, completa, + capota, protetor de caçamba, engate, toca CD, pneus novos, R$ 23.000., só vendo. F: (45) 9966-6699. CI-155802.

CITROËN

C-4 PALLAS 2008

Excluvise, cinza, completo, R$ 30.000., só vendo. F: (45) 9966-6699. CI-155803.

FIAT

STRADA WORKING

2011/2011, completo, menos ar, 40.000km. R$ 28.800. F: (45) 8811-0503/ 9970-4321. CI-155726.

Ford

EDGE 2011/2012

Limited, AWV, único dono, completo, teto solar, 40.000km. FIPE R$ 121.000., faço por R$ 110.000. F: (45) 9971-1504/ 3223-8722 c/ Stella em horário comercial. CI-155883.

FOCUS 2.0 TITANIUM

2012, prata, c/ 31000km, novo, completo, câmbio automático, R$ 48.000. F: (45) 9928-8462. CI-155840.

RANGER XLS 2011

Completa, gasolina, repasse. F: (45) 2104-3707. CI-155782.

RANGER XLT 11/12

Prata, completa, R$ 70.000., só vendo. F: (45) 9966-6699. CI-155804.

HONDA

CIVIC EXS 2008/2008

Placa A, 2° dono, cinza, particular, completo, c/ borboleta. F: (45) 99721-2769. CI-155891.

TOYOTA

COROLLA XEI

2.0, prata, 2015. R$ 82.000. F: (45) 8409-0000(OI) / 9803-1440 (TIM). CI-155950.

HILUX SRV DIESEL

Automática, prata, 5.000km, 14/15, igual a zero, c/ acessórios, uso urbano. R$ 137.000. F: (45) 9146-2321. CI-155438.

Volkswagen

GOL POWER G5 1.6

2011, flex, completo, prata, 4 p., c/ ABS e air bag, 60.000km, 4 pneus novos. R$ 29.500. F: (45) 9927-3049/ 9125-3049. CI-156045.

SANTANA GLI 1994

Cinza, ar, direção, travas, alarme. R$ 8.500. F: (45) 8422-4421 CI-155966.

VENDO FOX 1.0

2007, 2 portas, vermelho, flex, vidros e travas eletr., alarme, insulfime. R$ 22.000. F: (45) 9942-7379/ 9949-2768. CI-155299.

VENDO PARATI GLS

94/95, R$ 15.000. F: (45) 9931-7613. CI-155795.

KONRAD CAMINHÕES SEMINOVOS

VEICULO	ANO	COR	VALOR
FORD/CARGO 1215 TOCO GRANELEIRA	99.99	BCA	R$ 58.000,00
MB/LS 1935	94.94	BCA	R$ 78.000,00
VW/17-210 GRANELEIRA	01.01	BCA	R$ 95.000,00
VOLVO/NL12 EDC 6X2	97.98	VERM	R$ 95.000,00
MB/1725	05.05	AZUL	R$ 125.000,00
MBV/1418 TOCO	01.01	BCA	R$ 75.000,00
MB/1720 TRUCK	03.03	BCA	R$ 93.000,00
SUZUKI/BOULEVARD 1300CC	08.08	PRETO	R$ 30.000,00
FORD/F-350 CHASSI	02.02	BRANCA	R$ 45.000,00
MB/2540 AXOR 6X2	07.07	BRANCA	R$ 140.000,00
VW/8-150 CARROCERIA	03.03	AZUL	R$ 65.000,00
FORD/CARGO 4030 4X2	97/97	BRANCA	R$ 58.000,00
FORD/CARGO 1317 BAU	02.03	BRANCA	R$ 75.000,00
VW/23-210 6X2 CHASSI	03.03	BRANCA	R$ 90.000,00
VW/13-130 GRANELEIRA	86.86	BRANCA	R$ 45.000,00
SCANIA/R142 4X2	82.82	LARANJA	R$ 45.000,00
VW/12-140 BAU	87.87	AMARELA	R$ 38.000,00
FORD/CARGO 815 CHASSI	09.10	BRANCA	R$ 75.000,00
FORD/F-350 CARROCERIA	00.01	VERMELHA	R$ 53.000,00
FORD/CARGO 815 CHASSI	11.12	BRANCA	R$ 80.000,00
MB/1620 6X2 CHASSI	97.97	VERMELHA	R$ 80.000,00
FORD/CARGO 1722 6X2	03.03	PRATA	R$ 88.000,00
FORD/F-7000 CAÇAMBA	80/80	AMARELA	R$ 36.000,00
FORD/CARGO 1119 CHASSI	13.14	PRATA	R$ 120.000,00
SCANIA/R114 6X2	02.02	BRANCA	R$ 130.000,00
FORD/CARGO 1621 GRANELEIRA	00.00	BRANCA	R$ 95.000,00
FORD/CARGO 1722 TOCO	10.10	PRATA	R$ 110.000,00
VW-24-220 CAÇAMBA	07.07	BRANCA	R$ 130.000,00
VW/18-310 TRUCK 6X2	03.04	BRANCA	R$ 105.000,00

Fone: (45) 3220-8300

Caminhões

BITREN LIBRELATO

Reformado, s/ pneus. R$ 62.000. F: (45)8409-0000 (OI) / 9803-1440 (TIM). CI-155955.

CONSÓRCIO

De caminhão, grupo especial com furo. Confira créditos R$ 89.454, R$ 165.645,67, R$ 378.667,65, R$ 63.144, R$ 30.000. Mensalidades a partir de R$ 590. Seu veículo usado poderá valer como lance. F: (45) 3222-1802/ 9972-3798. www.lanceconsorcios.com.br CI-155188.

CONSÓRCIO

De caminhão, grupo especial com furo. Confira créditos R$ 89.454, R$ 165.645,67, R$ 378.667,65, R$ 63.144, R$ 30.000. Mensalidades a partir de R$ 590. Seu veículo usado poderá valer como lance. F: (45) 3222-1802/ 9972-3798. www.lanceconsorcios.com.br CI-155943.

GRANELEIRA LS

Schiffer, 2012, s/ pneus. R$ 55.000. F: (45) 8409-0000 (OI) / 9803-1440 (TIM). CI-155957.

RODOTREM RANDON

2005, c/ pneus. R$ 115.000. F: (45) 8409-0000 (OI) / 9803-1440 (TIM). CI-155959.

SCANIA 112-88

Branca, 295, 4x2. R$ 63.000 F: (45)8409-0000 (OI) / 9803-1440 (TIM). CI-155951.

SCANIA 112-90

Branca, 295, 4x2. R$ 68.000. F: (45) 8409-0000 (OI) / 9803-1440 (TIM). CI-155952.

SCANIA 112-92

Vermelha, 295, 4x2. R$ 76.000 F: (45) 8409-0000 (OI) / 9803-1440 (TIM). CI-155953.

VENDO CAMINHÃO

Chevrolet D60, Motor Mercedes e caixa Mercedes, 1972. Ac. troca. F: (45) 9978-0148. CI-155712.

Moto

FACTOR ED COMPLETA

Com rodas de liga leve, freio a disco e partida elétrica. Entrada de R$ 1.800., mais 24x R$ 344. Parcela de consórcio. F: (45) 2104-3707. CI-154921.

FACTOR ED COMPLETA

Com rodas de liga leve, freio a disco e partida elétrica. Entrada de R$ 1.800., mais 26x R$ 321. Parcela de consórcio. F: (45) 2104-3707. CI-154922.

FACTOR K1

A mais econômica da categoria, entrada de R$ 1.300., mais 36x R$ 190. Parcela de consórcio. F: (45) 2104-3707. CI-154924.

SUZUKI EN 125 YES

2009, revisada, R$ 3.350. F: (45) 9966-6699. CI-155805.

Apartamentos

ALUGO APART.

Ao lado do Sicredi da Av. Carlos Gomes, 140m², 3 qtos, demais depend. F: (45) 9821-4647/ 3037-4818. CI-155684.

ALUGO APARTAMENTO

C/ 2 quartos, sala, cozinha, garagem coberta privativa, segurança 24 hrs. R$ 550. + R$ 250., condomínio (incluso água e gás). F: (45) 9134-2799. CI-155432.

ALUGO APARTAMENTO

No Ed. João Baptista Cunha, rua Riachuelo, centro, suíte, 2 quartos, 2 vagas de garagem, área privativa de 89,90m², área total de 159,68m². R$ 1.400. F: (45) 3225-1233/ 9911-7171 c/ Fábio. CI-155369.

ALUGO APARTAMENTO

2 qtos em Curitiba, rua Silva Jardim, próximo ao shopping Curitiba, fácil acesso a cursinhos e universidades. F: (45) 8405-1777. CI-156031.

APART. ED. APOLO

Centro, rua Paraná 956, c/101,59m² de area total, c/ 2 qtos., sala de estar/ jantar, cozinha, bwc, lavanderia, sacada c/ churrasq. R$ 215.000. F: (45) 9972-0172/ 9972-0213. Creci J4114. CI-154591.

APARTAMENTO CENTRAL

Rua pernambuco, entre Pio XII e Osvaldo Cruz, gar., elevador, suíte, 2 qtos, sala, coz., copa, c/ sacada blindex, lavand. grande, bwc blindex, armarios. Estudo troca por veiculos FIPE, ou abaixo. F: (45)9933-3803/ 9101-5500. CI-156073.

ED. ALTO DA FAG

Rua João Kuloski, c/ 47m², 01 suíte, sala de estar, coz., lavanderia, c/ garagem. R$ 140.000. CRECI J4114. F: (45) 9972-0172/ 9972-0213. CI-154578.

ED. BOUGANVILLE

Rua Paraná, 731, c/ 114,65 m², suíte, 2 qtos., sala de estar/jantar, bwc, coz., lanv., 1 vaga. R$ 185.000. F: (45) 9972-0213/ 9972-0172. Creci J4114. CI-154581.

ITAPEMA - SC

Apart. p/ 7 pessoas, suíte c/ ar, 2 qtos., R$ 380., a diária, disponivel em março e abril. Tratar: itapemasc.2007@hotmail.com ou pelo F: (45) 9999-3344/ 9101-8510 (vivo). CI-155784.

ITAPEMA/ CAMBORIÚ-SC

Alugo apartamento 80m da praia/ beira mar, todo mobiliado. F: (45) 9971-1416. CI-155340.

OPORTUNIDADE

Ed. Rio da Prata, semimobiliado, rua Uruguai, 423, c/ 88,92m², 3 qtos., bwc, sala de estar/jantar, sacada, coz., lav., 1 vaga. R$ 248.000. Creci J- 4114. F: (45) 9972-0172/ 9972-0213. CI-154582.

SERAFIM VENDE

Apartamento, Coqueiral, 104m², suíte, 2 quartos, demais dependências, ótima localização, próximo a Unipar. R$ 270.000. F: (45) 3035-2714/ 9922-7904/ 9936-4099. Creci 19806f. www.willianserafim.com.br CI-156055.

SERAFIM VENDE

Apartamento no centro próximo a igreja Santo Antônio, suíte + 1 quarto, demais dependências, ótima localização, 1 vaga de garagem. Apenas R$ 250.000. F: (45) 3035-2714/ 9922-7904/ 9936-4099. Creci 19806f. www.willianserafim.com.br CI-156041.

TROCA-SE 2 APART.

No Ed. Ceries, rua Pernambuco e outro no Sheraton rua Rio de Janeiro, por casa ou terreno bem localizado. F: (45) 3224-5478. CI-155737.

V. MORETTI ALUGA

Apartamento Ed. Villa Firenze, rua Manoel Ribas, 2357, centro, c/ suíte, 02 qtos, sala, cozinha, área de serviço, 01 vaga de garagem. R$ 800. F: (45) 3322-1515 CRECI 3149 J CI-154143.

V. MORETTI ALUGA

Apartamento Ed. Dona Adélia, centro, rua São Paulo 869, suíte, 2 qtos., sala, cozinha, semimobiliado, 2 vagas de garagem. R$ 1.200. F: (45) 3322-1515 CRECI 3149 J CI-154144.

V. MORETTI ALUGA

Apartamentos Ed. Dona Guilhermina, na Rua Erechim, 1819, Centro, 1 suíte, 2 quartos e demais dependências, 1 vagas de garagem R$ 990., e outro c/ 2 quartos, e demais dependências, 1 vaga de garagem R$ 790. F: (45) 3322-1515 CRECI 3149 J CI-154145.

CONSÓRCIO ARAUCÁRIA o lado bom das suas conquistas — Lance

CONSÓRCIO DE IMÓVEL

Você pode usar seu FGTS como Lance.

A Parcela Você tem, Você Paga! O Dinheiro Você Gasta!

Crédito	Parcela
R$ 60.000,00	R$ 496,00
R$ 80.000,00	R$ 661,33
R$ 90.000,00	R$ 744,00
R$ 100.000,00	R$ 826,67
R$ 120.000,00	R$ 992,00

Créditos de R$ 60.000 a R$ 700.000

Casas | Apartamentos
Sobrados | Terrenos
Sítios | Chácaras
Construções | Reformas

www.lanceconsorcios.com.br

Av. Brasil, 2962 - Sl.: 10 Shopping West Side — 45. 3325-1070 | 9972-3798

V. MORETTI VENDE

Apartamento em Curitiba-PR, Vila Izabel, c/ área de 140m², suíte c/ armários embutidos e hidromassagem, 02 quartos, sala c/ lareira, banheiro social, sacada fechada c/ vidros e churrasqueira, cozinha e lavanderia c/ móveis planejados, banheiro de empregada, vaga garagem livre e coberta. Pontos de referências: Supermercado Angeloni, Secretaria da Educação. R$ 470.000. F: (45) 3322-1515. CRECI 3149 J. CI-154147.

VENDO APARTAMENTO

Com 2 quartos, sala, cozinha, garagem fechada, segurança 24hrs. R$150.000., ou aceita troca por carro. F:(45) 9134-2799. CI-154196.

VENDO APARTAMENTO

Vila Medine, rua Minas Gerais, 3 suítes, 3 gar., negócio c/ segurança e flexibilidade. Tratar c/ Aldo F: (45) 9962-2562. CI-156001.

VENDO APARTAMENTO

Residencial Atria 1, rua Terezina, 2 qtos, sacada com churrasq., térreo, demais depend., vazio. R$ 115.000. F: (45) 9935-8444. CI-156017.

Casas

ALUGA CASA

Para fins comerciais, escritório. De esquina. Próximo ao Shopping JL, supermercados e faculdades. R$ 3.000,00 F: (45) 3039-0030 creci j4276 CI-155099.

ALUGO CASA

Avenida Cascavel, Pioneiros Catarinense, suíte, 2 qtos, coz., lavand., gar. paralelo p/ 2 carros, portão eletrônico. R$ 1.200. F: (45) 9923-9682. CI-155794.

CASA EM CONDOMÍNIO

Fechado, 2 suítes, 1 qto., móveis planejados, 2 gar. cobertas, churrasq., 2 ar condicionado, piscina, campo de futebol suiço, condominio R$ 140., ao lado da FAG. R$ 285.000, aceita apartamento. F: (45) 9935-8444/ 3038-2718. CI-156018.

CASA NO JD. PERIOLO

C/ 119m², suite, 2 qtos., sala, cozinha, área de serviço, edicula c/ churrasqueira, 2 vagas de garagem, terreno c/240m². Ac. carro como entrada. R$ 190.000. F: (45) 9972-0213/ 9972-0172. Creci J4114. CI-154584.

CASA NOVO MILÊNIO

Com laje, 2 qtos., sala estar/jantar, bwc, coz., lavand., 2 vagas. R$ 180.000. F: (45) 9972-0213/ 9972-0172. Creci J4114. CI-154590.

CASAS NOVAS

C/ 2 qtos., sala, coz., banheiro e garagem. R$ 140.000. Financia minha Casa minha Vida. F: (45) 3225-2540/ 9907-1757. Creci 7297. www.gersonparanhos.com.br CI-156068.

MINHA CASA MINHA VIDA

Jd. Presidente, rua Candangos, c/ 50m², 3 quartos e demais dependências. R$ 140.000. Creci J4114. F: (45) 9972-0172/ 9972-0213. CI-154589.

MINHA CASA MINHA VIDA

No Morumbi, c/ 57m², 2 quartos e demais dependências. R$ 120.000. Creci J- 4114. F: (45) 9972-0172/ 9972-0213. CI-154592.

SELETA VENDE

Casa com sala comercial, no Parque São Paulo, sendo casa com 2 salas, 3 qtos., 2 bwc, cozinha e lavanderia. Sala Comercial com 2 bwc, vestiários masculino e feminino, área de lazer e 2 dependências para uso geral, imóvel com cozinha planejada. Imóvel com aprox. 400m² para moradia e 200m² para comércio. O imóvel encontra-se alugado por R$ 1.800. Valor da venda R$ 680.000. (cód 802). F: (45) 3039-0030. Creci J-4276. CI-153320.

SERAFIM VENDE

Lote de esquina, Jd. Angra dos Reis, 500m², sendo 20x25. R$ 300.000. F: (45) 9922-7904/ 9936-4099/ 3035-2714. www.willianserafim.com.br. CRECI 19806-F. CI-156063.

SERAFIM VENDE

Sobrado Jd Aclimação de 160m², suíte, 3 quartos, demais dependências, c/grande, sobra de terreno nos fundos, gar. coberta p/2 carros. R$ 400.000. F: (45) 9922-7904/ 9936-4099/ 3035-2714. www.willianserafim.com.br. CRECI 19806-F. CI-156062.

SERAFIM VENDE

Casa no Jd. Florença, otima localização, acima do nivel da rua, 56m², 2 qtos., depend., c/ sobra de terreno no fundo. R$ 145.000. F: (45) 3035-2714/ 9922-7904/ 9936-4099. Creci 19806f. www.willianserafim.com.br. CI-156038.

SERAFIM VENDE

Casa Jd. Maria Luiza, c/ 165m², suíte, 2 quartos, acabamento todo em laje, porcelanato, gesso, coz., planejada. Apenas R$ 350.000. F: (45) 3035-2714/ 9922-7904/ 9936-4099. Creci 19806f. www.willianserafim.com.br CI-156040.

SERAFIM VENDE

Casa Jardim Alto Alegre, c/ 120m², terreno medindo 14x40, c/ piscina, edícula, suíte, 2 quartos, mais dependências. R$ 480.000. F: (45) 3035-2714/ 9922-7904/ 9936-4099. Creci 19806f. www.willianserafim.com.br CI-156044.

SERAFIM VENDE

Sobrado no Alto Alegre, ótima localização, 150m² aprox., suíte, 2 qtos, sala de televisão, grande sobra de terreno. Por apenas R$ 350.000. F: (45) 3035-2714/ 9922-7904/ 9936-4099. Creci 19806f. www.willianserafim.com.br CI-156052.

SERAFIM VENDE

Sobrado na região central, 230m², suíte, 2 qtos, demais depedências, sala comercial c/ 110m², sobra de terreno. R$ 900.000. F: (45) 3035-2714/ 9922-7904/ 9936-4099. Creci 19806 f. www.willianserafim.com.br CI-156053.

SERAFIM VENDE

Casa no Jd. Santo Onofre, condomínio, ótima localização, 2 qtos, demais dependências. R$ 65.000., mais parcelas. F: (45) 3035-2714/ 9922-7904/ 9936-4099. Creci 19806f. www.willianserafim.com.br CI-156054.

SERAFIM VENDE

Casa Parque São Paulo, c/ 116m², ótima localização, fino acabamento, c/ sobra de terreno no fundo, cabendo até 3 carros dentro do pátio. Apenas R$ 380.000. F: (45) 3035-2714/ 9922-7904/ 9936-4099. Creci 19806f. www.willianserafim.com.br CI-156043.

CONTRATA-SE:

COBRADOR DE TRANSPORTE COLETIVO
ELETRICISTA DE VEÍCULOS
LAVADOR DE VEICULOS NOTURNO
MECANICO DIESEL

Interessados trazer currículo na garagem da Pioneira: Rua Domiciano Theobaldo Bresolin, 775 (Próximo BR 467/Terminal Leste), Bairro São Cristóvão – Cascavel / PR - Fone: (45) 3218-7013.

SERAFIM VENDE

Sobrado no Jardim Roma, ótima localização, aprox. 200m², linda visão da cidade, fino acabamento, suíte, 2 quartos, garagem coberta para dois carros, grande sobra de terreno. Por apenas R$ 530.000. F: (45) 3035-2714/ 9922-7904/ 9936-4099. Creci 19806f. www.willianserafim.com.br CI-156051.

SOBRADO NOVO

Cond. Villagio no Pq. São Paulo, geminado em condomínio fechado, c/ suíte, 2 qtos., bwc, sendo que um quarto tem closet, sala de estar/ jantar, coz., lavabo e lav., garagem p/ 2 carros. R$ 330.000. F: (45) 9972-0172/ 9972-0213. Creci J-4114. CI-154585.

SOBRADO PORTO SEGURO

C/190m², suíte, + 2 qtos., escritório, 2 sacadas, gar. p/ 3 carros, e demais depend., todo em gesso e porcelanato, aquecimento solar, sobra de terreno p/ piscina. R$ 540.000. F: (45) 9978-4844/ 9108-3787. CI-155756.

SOBRADOS FACULDADE

4 juntos, já locados, área total 252,93m², lote c/ 422,50m². R$ 360.000. www.gersonparanhos.com.br F: (45) 3225-2540/ 9972-3834. CRECI 7297. CI-156069.

VENDO CASA

Na Rua Rafael Picolli, entre as Ruas Mato Grosso e Minas Gerais, valor a combinar. F: (45) 9978-0148 / 9911-3336. CI-155710.

VENDO CASA

No Canadá, 75m², 8 peças ao total. R$ 220.000., ac. propostas. F: (45) 9955-7876/ 9103-7835. CI-155323.

VENDO CASA

Condomínio Pantanal, nova, quitada por R$ 100.000., ou R$ 35.000., mais financiamento. F: (45) 9961-9052/ 9979-7562. CI-155831.

VENDO LOTE

C/ 2 casas, 3 qtos., sala, coz., e área de serviço. O lote tem 14x30, r ua Ararajuba, Clarito, ao lado da Igreja Católica. R$ 280.000. F: (45) 3323-2613 c/ Carlos. CI-155657.

VENDO SOBRADO

No Angra dos Reis, próximo a Univel, valor a combinar. F: (45) 9978-0148 / 9911-3336. CI-155709.

VENDO SOBRADO

Na Rua Londrina, no bairro Country, valor a combinar. F: (45) 9978-0148 / 9911-3336. CI-155711.

Kitinetes

ALUGO KITINETE

Na Neva, próx. ao Muffatão, dormitório, sala, coz., bwc, lavand., individual, p/ 1 pessoa. F: (45) 9128-5106 c/ José. ALUGADO CI-155700.

ALUGO KITINETE

Próx. a Havan, p/ moças ou casais sem filhos, Rua Marechal Candido Rodon. F: (45) 3039-5948/ 9923-4412/ 9952-0412. CI-156072.

Ponto Comercial

ALUGA-SE SALAS

Comerciais, c/ 175m² na Rua Erechim. F: (45) 8801-1976/ 9922-0648 c/Chico. CI-155388.

BARRACÃO - ESPECIAL

Vendo, já alugado por R$ 5.400./mês, à 700m do novo Shopping Catuaí (Av. Brasil). Rua Estilac Leal,721- quase esq. c/ R. Jacarezinho (São Cristóvão) Área construída: 671m², estrutura seminova, pé direito alto dois pisos, 2 bwc c/vestiário, salas, bom p/: Escola, transportadora, escritórios, oficina, armazém etc. R$ 745.000. F: (47) 9643-3239/ 9686-7169.

OPORTUNIDADE

Excelente preço, sala comercial no Day Saúde, térreo c/ 50,78m², s/ garagem. R$ 135.000. F: (45) 9972-0172/ 9972-0213. Creci J4114. CI-154587.

ÓTIMA OPORTUNIDADE.

Vendo restaurante Vitto, ótima localização, clentela fiel, 5 anos de funcionamento. F: (45) 9933-9376. CI-155509.

V. MORETTI ALUGA

Sala Comercial Nova, na Rua Paraná, 4753, sala 8, medindo aprox. 170,75m². R$ 2.828. F: (45) 3322-1515 CRECI 3149 J CI-154148.

V. MORETTI ALUGA

Sala comercial, na Av Brasil, centro, 1º piso c/ aproximadamente 200m², estacionamento para 20 vagas e edícula nos fundos. R$ 5.000., sem condominio. F: (45) 3322-1515 CRECI 3149 J CI-154258.

VENDO FÁBRICA

De Salgados c/ 16 anos no ramo, c/ clientela formada, maquinário completo seminovo. R$ 380.000. Ac. Proposta. F: (45) 9917-1999 - Divanilson. CI-155582.

VENDO LOJA

De confecções, c/ ótima clientela, na rua Paraná, centro. Troco por apartamento e casa. F: (45) 9976-1153/ 9966-2387. CI-155215.

VENDO SALA COMERCIAL

Térrea, c/ 30m²de área privativa, na Avenida Toledo 1142. R$ 120.000. Aceito carro ou terreno como parte do pagamento. CRECI J4114. F: (45) 9972-0172/ 9972-0213. CI-154579.

Terrenos

ÁREA 14 DE NOVEMBRO

De 4.633m², Rua Souza Naves Sul após o viaduto Petrocon, ao lado da Met. Turmina, R$ 850.000. F: (45) 3035-6699/ 9966-6699. CRECI 3999. CI-155796.

LOTE 684M²

Jardim Alvorada, em frente ao colégio. R$ 200.000. F: (45) 3225-2540/ 9972-3834/ 9901-6633. CRECI 7297. www.gersonparanhos.com.br CI-155984.

LOTE JD. PERIOLO

C/ 320m², 8x40, Rua Serra Redonda. R$ 62.000. F: (45) 3225-2540/ 9972-3834. www.gersonparanhos.com.br CRECI 7297. CI-155982.

UOPECCAN CONTRATA

Pessoa com perfil comercial.

Interessados entrar em contato através do telefone: (45) 2101-7055 / 2101-7437

LOTE NO TURISPARQUE

450m², Rua Pedro Baú (rua do ônibus), próx. a Av. Itaipu. R$ 160.000., ac. carro. F: (45) 3225-2540/ 9972-3834. Creci 7297. CI-155978.

SERAFIM VENDE

Terreno 10.000m², c/ barracão 2.700m². R$ 5.500.000. F: (45) 3035-2714/ 9922-7904/ 9936-4099. Creci 19806f. www.willianserafim.com.br CI-156046.

SERAFIM VENDE

Terreno Jardim Roma c/360m² (12x30). R$ 180.000. F: (45) 3035-2714/ 9922-7904/ 9936-4099. Creci 19806f. www.willianserafim.com.br CI-156058.

SERAFIM VENDE

Terreno Jardim Angra dos Reis, 10x30. R$ 80.000., mais parcelas. F: (45) 3035-2714/ 9922-7904/ 9936-4099. Creci 19806f. www.willianserafim.com.br CI-156061.

SERAFIM VENDE

Chácara 2 alq., por R$ 350.000., área plana muito boa de água, aproximadamente 8km do centro. F: (45) 3035-2714/ 9922-7904/ 9936-4099. Creci 19806f. www.willianserafim.com.br CI-156039.

SERAFIM VENDE

Terreno de esquina Jardim Angra so reis, ótima localização, medindo 10x25m, por apenas R$ 135.000,00. F: (45) 3035-2714/ 9922-7904/ 9936-4099. Creci 19806f. www.willianserafim.com.br. CI-156047.

SERAFIM VENDE

Terreno de esquina Jardim Angra so reis, ótima localização, medindo 10x25m, por apenas R$ 135.000,00. F: (45) 3035-2714/ 9922-7904/ 9936-4099. Creci 19806f. www.willianserafim.com.br. CI-156048.

SERAFIM VENDE

Terreno de esquina, Jd. Montreal, 10x22, no nível da rua. R$ 105.000. F: (45) 3035-2714/ 9922-7904/ 9936-4099. Creci 19806f. www.willianserafim.com.br CI-156049.

SERAFIM VENDE

10 alqueires entre Cascavel e Santa tereza, a 1.000m do asfalto. R$ 200.000., o alqueire. F: (45) 3035-2714/ 9922-7904/ 9936-4099. Creci 19806f. www.willianserafim.com.br CI-156050.

SERAFIM VENDE

Chácara no Alagado de Capitão, em condomínio. A partir de R$ 33.000. F: (45) 3035-2714/ 9922-7904/ 9936-4099. Creci 19806f. www.willianserafim.com.br CI-156060.

SERAFIM VENDE

Terreno Jardim Santo Antônio, ótima localização, acima do nível da rua, sol da tarde na lateral, 13x45. Apenas R$ 200.000. F: (45) 3035-2714/ 9922-7904/ 9936-4099. Creci 19806f. www.willianserafim.com.br CI-156042.

SERAFIM VENDE

Chácara de 4 alqueires, linha 47, muito boa de água, com casa de madeira, sendo 19km do centro. R$ 380.000. F: (45) 3035-2714/ 9922-7904/ 9936-4099. Creci 19806f. www.willianserafim.com.br CI-156056.

SERAFIM VENDE

40 alqueires na linha 47, c/ 15 alqueires mecanizados, restante em pastagem, 1.250 sacas de soja por alqueire, entrada + 2x. F: (45) 3035-2714/ 9922-7904/ 9936-4099. Creci 19806f. www.willianserafim.com.br CI-156057.

SERAFIM VENDE

Terreno no Jd. Coqueiral 12x56, a meia quadra da Av. Brasil, próx a Bartinik, c/ casa de 80m², alv., R$ 330.000. F: (45) 3035-2714/ 9922-7904/ 9936-4099. Creci 19806f. www.willianserafim.com.br CI-156059.

TERRENO CENTRAL

C/ 1050m², (25x42), Rua Vitória 770, R$ 1.200.000. F: (45) 3035-6699/ 9966-6699. CRECI 3999. CI-155798.

TERRENO JD COUNTRY

C/ 962,5m², (17,50x55), Rua Rio Grande do Norte, entre as ruas 13 de Maio e Tiradentes, R$ 700.000. F: (45) 3035-6699/ 9966-6699. CRECI 3999. CI-155797.

TERRENO NO PALMEIRAS

Rua Tarcílio Wagner, 59, esquina, c/ 550m², c/ casa de madeira, R$ 260.000. F: (45) 3035-6699/ 9966-6699. CRECI 3999. CI-155799.

V. MORETTI ALUGA

Terreno de esquina localizado na Rua Erechim esquina c/ a Rua Olavo Bilac, centro, c/ 2000m² (50X40) R$ 2.200. F: (45) 3322-1515. CRECI 3149-J. CI-154150.

V. MORETTI VENDE

Terreno com 702m², localizado na Av. Brasil, Centro. R$ 4.000.000. F: (45) 3322-1515 CRECI 3149 J CI-154149.

V. MORETTI VENDE

Terreno c/ área de 455m² (13x35), na Rua Marechal Floriano, 2333, centro. R$ 240.000. F: (45) 3322-1515 CRECI 3149 J CI-154151.

V. MORETTI VENDE

Terreno no loteamento Eco Park localizado na Região Norte, c/ 201m². R$ 67.000., c/ entrada de 10% e restante parcelado. F: (45) 3322-1515 CRECI 3149 J CI-154146.

VENDO LOTES

Ou chácara na beira do lago, em Boa Vista, 1.800m da cidade, a partir de R$ 30.000. F: (45) 3287-1293/ 3287-1360/ 9125-5185. CI-155506.

VENDO SÍTIO

Em Santa Maria, 30km do centro, 2km do asfalto, 9 alqs., estrutura completa p/ ordenha, c/ 30 vacas. F: (45) 9965-2121/ 9965-7176. CI-155884.

VENDO TERRENO

Com casa no Rio do Salto, com uma cachoeira no fundo do terreno. Preço a combinar. F: (45) 9978-0148 / 9911-3336. CI-155708.

VENDO TERRENO

12x25, c/ casa em alvenaria, na rua Pernambuco, próx. ao Clube Comercial. F: (45) 3306-0320/ 3226-1695/ 8807-1691. CI-155209.

VENDO TERRENO

Vila Tolentino, 420m², c/ casa mista de 100m², Rua Sérgio Djalma de Holanda, 1420, R$ 300.000. F: (45) 3035-6699/ 9966-6699. CRECI 3999. CI-155800.

VENDO TERRENO

No Florais do Paraná, R$ 30.000. + parcelas. F: (45) 9928-8854. CI-155886.

Imóveis Diversos

CONSÓRCIO

IMOBILIÁRIO. Casa, apart., sobrado, barracões, sala, sitíos, chácaras, construções e reformas. Grupo Especial. Confira crédito R$ 150.000. Parcelas só R$ 1089,98. Não cobramos taxa de adesão. F: (45) 3325-1070/ 9972-3798. www.lanceconsorcios.com.br CI-155938.

CONSÓRCIO

IMOBILIÁRIO. Grupo especial, confira crédito R$ 200.000. Parcelas só R$ 1.441,57. Furo de grupo, vagas limitadas. Não cobramos taxa de adesão. Mais informações com Jorge F: (45) 3325-1070/ 9972-3798. www.lanceconsorcios.com.br CI-155939.

QUER COMPRAR

Seu imóvel sem pagar juros? Compre um consórcio da Rodobens, imóveis, carros e motos. Representante em Cascavel: IMOBILIÁRIA DESTRO. F: (45) 3038-6464/ 9972-0213/ 9972-0172/ 9938-9739. Creci J4114 CI-154580.

Náutica

BARCO CHATA

De alumínio 6 metros, borda alta, 4 longarinas entre bancos, viveiro p/ peixe revestido e porta de correr, bancos mais altos, quebra ondas, porta varas, porta tanque e porta iscas, suporte p/ bateria, remo c/ suporte e jogo de tapete em E.V.A. Novo 0KM, para retirar da loja. R$ 4.200., á vista. F: (45) 2104-3707/ 9972-1363. CI-155302.

BARCO DE ALUMÍNIO

6 metros, borda alta, 4 longarinas entre bancos, porta documentos, viveiro p/ peixe revestido e porta de correr, bancos mais altos, quebra ondas, porta varas, porta tanque e portas iscas, suporte p/ bateria, remo c/ suporte e jogo de tapete em E.V.A., novo para retirar da loja. R$ 4.000., à vista. F: (45) 2104-3707/ 9972-1363. CI-155301.

CARRETA RODOVIÁRIA

Volpato 200 c/ longarinas fechadas, p/ barco de alumínio 5 e 6 metros, c/ 2 rodas novas, 2 pneus novos e guincho c/ cinta. 0KM, para retirar da loja. R$ 2.850., á vista. F: (45) 2104-3707/ 9972-1363. CI-155304.

MOTOR POPA 15HP

Yamaha 2 tempos, c/ tanque de combustível de 24 litros, vela e cordão reserva, click de segurança. O motor mais vendido do Brasil, c/ 2 anos de garantia. 0KM, para retirar da loja. R$ 6.200., á vista. F: (45) 2104-3707/ 9972-1363. CI-155303.

Empregos

CONTRATA AUXILIAR

DE PRODUÇÃO, masculino, maior de idade, c/disponibilidade de horário. Interessados comparecer Rua Benjamin Constant, 559, Pq. São Paulo, c/ currículo e carteira de trabalho. F: (45) 3224-7979/ 3038-7975. CI-155585.

CONTRATA-SE

Mecânico de empilhadeira. F: (45) 3038-4300/ 9982-0286. CI-155731.

CONTRATA-SE

Farmacêutico para cidade de Ibema, ótimo salário. F: (45) 9993-6485/ 3238-1983. CI-154321.

CONTRATA-SE

RECEPCIONISTA. Requisitos: 2º grau completo, comunicativa e organizada. Oferecemos: Salário compativel + ticket alimentação. Interessadas enviar currículo para fabiano@agpcomunicacao.com.br CI-156066.

CONTRATA-SE

Auxiliar de escritório, c/ experiência em departamento pessoal, c/ conhecimento em legislação trabalhista e domínio em informática. Interessados enviar currículo para golff@uol.com.br. CI-155877.

JACKSON'S CONTRATA

Cabelereiro c/ experiência em cortes masculino. F: (45) 3035-4366 c/ Jackson. CI-155018.

Diversos

AMARRAÇÃO AMOROSA

Trago a pessoa amada em 3 dias. Rua Saint Hilaire 139, Batel Curitiba. F: (41) 3359-9932/ 9679-2605. CI-155894.

DETETIVE PARTICULAR

Investigações: conjugal, empresarial, traição virtual, rastreamento de veículos, filmagens, fotos, gravações. Sigilo absoluto. F: (45) 9105-8010/ 9914-2282 ou detetive.ville@hotmail.com CI-155401.

ESPETO GIRATÓRIO A PILHA

Todo em inox, regulável 50 á 70cm, 4 pilhas AA que duram até 60 horas. Churrasco perfeito. R$ 145., em 3x no cartão. F: (45) 3223-6699/ 9988-3377. CI-154553.

IRMÃ CATIÉLE

Trago seu amor de volta em apenas 7 dias. F: (43) 9669-4523/ 3152-1658. CI-155895.

IRMÃ JUSARA

Trago a teus pés quem você ama rindo ou chorando, em tempo recorde. F: (43) 3344-4566/ 9609-1587/ 8456-3291/ (45) 9909-3154 soluções. deamor@hotmail.com CI-155563.

MASSAGEM

Para estresse, cansaço, relaxamento e estimulante, atendimento central. F: (45) 9819-3352. CI-155760.

MASSAGEM

Estimulante e relaxamento corporal, sala climatizada, centro, de segunda á sábado, só c/ agendamento. F: (45) 9805-3967. CI-155759.

MASSAGEM

Relaxante, massoterapia, estimulante p/ cansaço e dores musculares, c/ horário marcado, valor da massagem R$ 50. F: (45) 9949-8531. CI-155961.

MASSAGEM MUSCULAR

Relaxante, estimulante e terapêutica. Atendimento central. F: (45) 9828-5223. CI-155947.

MASSAGEM RELAXANTE

Estresse e cansaço físico, torcicolo, nervo ciático, tratamento c/ infravermelho, drenagem linfática e modelagem, gesso terapia, plataforma vibratória, perda de medida localizada, venha se sentir bem c/ ótimo tratamento. Atendemos de segunda a domingo e feriados, c/hora marcada das 7:30h as 20:30h. F: (45) 8414-1989/ 9916-2299. CI-155639.

MASSAGEM RELAXANTE

Muscular, ajuda tirar cansaço, estresse, dores musculares, estimulante. F: (45) 3326-6756. CI-155927.

MASSAGEM RELAXANTE

Estimulante e relaxamento muscular, c/ sala central e climatizada. F: (45) 9833-9707. CI-155946.

ÚNICO NO BRASIL

Gamado e amarrado em você pra sempre! Sigilo absoluto. F: (43) 3152-6754/ 3322-8065/ 8456-3291/ 9911-5862/ (45) 9909-3154. CI-155562.

Utilidade Pública

SÚMULA PEDIDO DE RENOVAÇÃO DE LICENÇA DE INSTALAÇÃO

Lorivaldo Meurer torna público que requereu do IAP, Licença Instalação para Suinocultura De Terminação, a ser implantada no LR 22-A, Gleba 10, Col. Pindorama, Agua Do Moinho, Município de Cafelandia, Estado do Paraná.

SÚMULA DE PEDIDO DE LICENÇA DE PRÉVIA

Incorporadora Patslaff Ltda, torna público que requereu a Licença de Prévia para Implantação de Loteamento Urbano sobre o Lote 271-Unificado da Gleba 12, do Imóvel Andrada, com área de 168.425,00 M², em Capitão L. Marques/PR.

SÚMULA DE RECEBIMENTO LICENÇA DE OPERAÇÃO

GOMERCINDO GREGORIO CASSOL, CPF: 176.596.989-15, torna publico que recebeu do IAP, Licença de Operação, para a atividade de AVICULTURA DE CORTE destinada a 37.830 aves implantado no lote rural número 10 da gleba 12 – Linha Santo Antonio – Distrito de São Roque - Santa Helena – Paraná, com validade até 28/04/2015.

SÚMULA DE REQUERIMENTO DE RENOVAÇÃO LICENÇA DE OPERAÇÃO

Gomercindo Gregorio Cassol, CPF: 176.596.989-15, E Iria Rebelatto Cassol, CPF: 018.826.399-36, tornam publico que irão requerer ao IAP, Renovação da Licença de Operação, para a atividade de avicultura de corte destinada a 37.830 implantada no lote rural número 10 da gleba 12 – Linha Santo Antonio – Distrito de São Roque - Santa Helena – Paraná.

SÚMULA DE LICENÇA PRÉVIA

Sergio Romeu Muller torna público que requereu do IAP, a Licença Prévia para a Atividade de Suinocultura Tipo Terminação a ser implantada no LR -Nº03, Subdivisão do LR 147, localizado na Linha Vista Alegre no município de Céu Azul-PR.

ABANDONO DE EMPREGO

DECIO FORNARI, CPF 554.983.969-53 solicita o comparecimento do funcionário Celso Valandro de CTPS n° 6781969, Série 030-PR, no prazo de 72h a fim de justificar sua ausência no trabalho desde o dia 27/01/2015, sob pena de rescisão de contrato de trabalho por justa causa conforme artigo 482 letra I da CLT.

ABANDONO DE EMPREGO

DECIO FORNARI, CPF 554.983.969-53 solicita o comparecimento do funcionário Neusa Colis Machado de CTPS n° 1855371, Série 030- PR, no prazo de 72h a fim de justificar sua ausência no trabalho desde o dia 27/01/2015, sob pena de rescisão de contrato de trabalho por justa causa conforme artigo 482 letra I da CLT.

EDITAL DE LEILÃO:

Dia 25 de março de 2.015, às 15:00 horas	Será oferecido o bem pelo valor de avaliação não havendo interessados será oferecido pela melhor oferta
Dia 25 de março de 2.015, às 15:15 horas	Haverá um novo Leilão, no mesmo endereço e nas mesmas condições, caso o bem não tenha sido vendido na data anterior.

NÃO HAVENDO EXPEDIENTE NAS DATAS ACIMA OS LEILÕES SERÃO EFETUADOS NO PRIMEIRO DIA ÚTIL SUBSEQÜENTE.

LOCAL: ATRIO DO FORUM DE ASSIS CHATEAUBRIAND – PR – AV. CÍVICA, 260 - CENTRO – ASSIS CHATEAUBRIAND - PR

RAIMUNDO MAGALHÃES DE MORAES, Leiloeiro Judicial, registrado na JUCEPAR sob o número 676 e devidamente autorizado e designado pelo (a) Sr(a). Dr(a). Juiz (a) do Trabalho, em exercício na **Vara da Justiça do Trabalho de Assis Chateaubriand**, do Tribunal Regional do Trabalho, 9ª Região, para realizar os atos expropriatórios através de hasta pública venderá em Público Leilão conforme art. 886 da CLT, nos dias e hora local supracitados, os bens objeto de penhora das ações trabalhistas no estado de conservação em que se encontram, sendo que na primeira data, os bens serão oferecidos pelo valor da avaliação não havendo licitantes, os bens serão oferecidos pela melhor oferta e, os bens não vendidos na primeira data, serão novamente oferecidos nas mesmas condições da primeira data. Sendo os processos e os bens a seguir descritos: **00025-2015-655-09-00-6 (CartPrec) Andrela Cristina Biavatti X Pawlowski & Pawlowski Ltda.**: 425 m³ (quatrocentos e vinte e cinco metros cúbicos) de pedras britas n.º 1. Observação: Fica de responsabilidade da reclamada a extração, carregamento e pesagem das pedras, as quais devem ser transportadas/retiradas na sede da empresa por eventual arrematante, avaliado em R$17.000,00. **00518-2014-655-09-00-5 (RTOrd) Sidney dos Santos Pini X C A Sartori Oliveira - Minimercado - Me e outro.**: 01 câmara fria medindo aproximadamente 3,5m x 4,5m x 3,0m de altura com piso em placas de plástico com aparelhos de refrigeração "delta frio" e controle externo de temperatura "full gauge controls". Em funcionamento. Aparentando pouco uso. Ótimo estado. avaliado em R$13.000,00. **00762-2013-655-09-00-7 (CartPrec), Osvaldo Appolinario X Extfire Comércio e Manutenção de Equipamentos Contra Incêndio Ltda.**: 01 veículo marca/modelo FIAT/Doblo cargo, ano de fabricação/modelo 2003/2003, placas DGK-5586, cor preta, Renavam 0079.688255-1, Chassi 9BD22315832003704. O veículo encontra-se apreendido no pátio da Polícia Militar de Terra Roxa, sem documentos nem chaves, de forma que não foi possível verificar se encontra-se funcionando. Veículo com interior em mau estado de conservação, com painel encardido, bancos encardidos e com alguns rasgos, veículo com película que bloqueia a visão do interior, lataria bastante riscada com alguns amassados; pneus dianteiros carecas, estando furado o pneu dianteiro direito; pneus traseiros "meia-vida"; para-choque dianteiro bastante arranhado e quebrado, retrovisor esquerdo quebrado. Compartimento de carga com pintura bastante riscada e com partes de plástico quebradas. Veículo aparenta mau estado geral de conservação. Ônus: Alienação fiduciária/restrição judicial Renajud. avaliado em R$15.000,00, **00786-2013-655-09-00-6 (RTOrd), Elaine Delgado X Barbosa & Leal Intermediacao de Negocios Ltda - Me e outro.**: 01 mesa de escritório com aprox. 1,50m x 0,60m com 2 gavetas, cor marfim, usada, em bom estado avaliado em R$120,00. 01 mesa de escritório com aprox. 1,20m x 0,60m com 2 gavetas, cor marfim, usada. Uma das gavetas encontra-se com uma rachadura próxima ao puxador, avaliado em R$100,00. 01 mesa de escritório com aprox. 0,80 x 0,60m com apoio para teclado, cor marfim, usada, em bom estado, avaliado em R$100,00. 01 cadeira de escritório de tecido, preta, usada, bom estado, avaliado em R$25,00. 01 sofá para dois lugares, de tecido verde, com braços em mola, usado, bom estado, avaliado em R$150,00. 01 aparador cor marfim, com aprox. 0,60m x 0,40m, usado, bom estado, avaliado em R$40,00. 01 refrigerador de água (bebedouro) da marca Latina modelo "Acqualrend", com galão de água de 20L, usado, bom estado, avaliado em R$60,00. Computador de mesa, modelo STI, processador Intel Core (TM) 2Duo, CPU E7500@2,93GHZ. Memória RAM 3 GB, sistema operacional Windows 7 Ultimate, versão 6.1.7601 service Pack 1, compilação 7601, monitor AOC, aparentando 15 polegadas, preto, com teclado STI e mouse com fio "Optical Mouse". Funcionando, aparente bom estado, avaliado em R$300,00, **00878-2014-655-09-00-7 (ExTAC), Ministério Público do Trabalho X Pawlowski & Pawlowski Ltda. e outro.**: 1.357 m³ (um mil, trezentos e cinquenta e sete metros cúbicos) de pedras britas n.º 01. Observação: As pedras devem ser retiradas no endereço da ré. Fica a cargo da executada a extração, o carregamento e a pesagem dos bens penhorados. avaliado em R$56.984,00, **00879-2012-655-09-00-0 (RTOrd), Edson Moreira X Mauricio Paulino Alves e outros (2).**: Um Trator, marca CBT/1105, com motor constando as seguintes numerações: 25376, 3121831102, 512564, bateria Jupiter, relógio marcando 1599, com engate. Lataria com vários amassados e pontos de ferrugem. Pneus ressecados, com várias rachaduras. Segundo informações da esposa do executado o bem encontra-se funcionando normalmente. Bateria, talvez, descarregada, avaliado em R$9.000,00. Uma carretinha de madeira, com engate, 4 pneus, 2 carecas e 2 "meia vida". Carretinha aberta, aparentando mau estado de conservação, avaliado em R$1.500,00. **00879-2014-655-09-00-1 (ExTAC), Ministério Publico do Trabalho X Mineração Porto Camargo Ltda.**: 227 m³ (duzentos e vinte e sete metros cúbicos) de pedras britas n.º 1, a serem retirados no endereço da ré. Observação: Fica a cargo da executada a extração, o carregamento e a pesagem dos bens penhorados, avaliado em R$9.534,00, **00914-2011-655-09-00-0 (RTOrd), Carla Franciele Fonte Lima X A.S. Indústria e Comércio de Confecções Ltda. e outros (3).**: 01 (uma) máquina industrial eletrônica para costura reta, marca "sunstar", modelo KM 250AL 75, com motor "AC Servo Motor", modelo SEAC55 3A 001, 3HP, 220V, 50/60 hz, série 08081462, com mesa e pedal. Ótimo estado, avaliado em R$3.500,00. 01 (uma) máquina de costura galoneira da marca SIRUBA modelo F007, com placa de identificação "Specification device FHA, W122-364, com mesa, pedal, bom estado, avaliado em R$3.500,00. **00996-2012-655-09-00-3 (ExFis), União X Mineração Porto Camargo Ltda.**: 368m³ (trezentos e sessenta e oito metros cúbicos) de pedras britas nº 01, a serem retirados no endereço do réu, avaliado em R$29.980,00. **01023-2010-655-09-00-0 (RTOrd) Marcio Natalino Bartelli X A.S. Industria e Comercio de Confeccoes Ltda e outros (2).**: 01 máquina industrial eletrônica, para costura reta, marca SUNSTAR, modelo Km 250 AL-75, com motor "A C Servo Motor", modelo SEAC55-3A-001, em ótimo estado de conservação, avaliado em R$4.500,00. 01 máquina industrial eletrônica para costura reta, marca SUNSTAR, modelo Km 250 AL-75, com motor "A C Servo Motor", modelo SEAC55-3A-001, em ótimo estado de conservação, avaliado em R$4.500,00. 01 máquina de costura overloque "ponto cadeia" (com duas agulhas), especificação 504M2-24, marca Siruba, com motor "Nippon Special Clutch Motor", model DOL34HS, 110/120v, 550W 3/4 HP, RPM 3450, 60HZ, em bom estado de conservação, avaliado em R$1.000,00. 01 máquina de costura overloque com uma agulha da marca Singer, nº 2451A001-4, na mesa com motor "Nippon Special Clutch Motor", modelo DOL34HS, 110/120v, 550W 3/4HP, 60HZ, RPM 3450, em bom estado de conservação, avaliado em R$800,00. 01 máquina de costura SIRUBA, 737K, especificação 504M2-04 "ponto cadeia" (com duas agulhas), com mesa e motor FDM Clutch Motor, modelo DOL12H, 400W 2P, RPM 3450, 110/127v, 60HZ, em bom estado de conservação, avaliado em R$1.000,00. **01320-2008-655-09-00-0 (RTOrd), Luiz Odelei de Carvalho e outro X Agricola Girassol Ltda. (Rancho Agricola Girassol) e outros (2).**: 50% da chácara n. 206-RI,M, subdivisão da chácara n. 206, da gleba 01, colônia "C", Serra Maracaju, situada no Município e Comarca de Terra Roxa - PR, com área total de 1,6734 alqueires paulistas ou 40.496m2 (ou 4,0496 ha), de propriedade de Jerônimo Lino da Silva, portador do RG 1.503.350 e inscrito no CPF sob o nº 282.653.849-34, com as devidas metragens e confrontações constantes da matrícula nº 5.454 do CRI de Terra Roxa/PR. Ônus: Cédula rural pignoratícia e hipotecária em favor do Banco do Brasil S/A, agência de Terra Roxa/PR, e registro de penhora determinado pelo Juízo do Posto de Atendimento de Palotina nos autos 1021-2006-655-09-00-6, cujo valor da execução é de R$ 300.855,94 (trezentos mil, oitocentos e cinquenta e cinco reais e noventa e quatro centavos), atualizados até 30/06/2010, avaliado em R$48.400,00. Os bens móveis estarão na semana que antecede ao leilão à disposição para a vistoria dos senhores interessados no endereço do leiloeiro e ou no endereço dos seus atuais depositários, sendo que os endereços estão nos escritórios do leiloeiro à disposição dos interessados. Já os bens imóveis estarão à disposição dos interessados para vistoria, desde que anteriormente agendados o dia e a hora, junto ao leiloeiro. Ficam cientes os interessados de que deverão verificar por conta própria a existência de todos os eventuais ônus reais existentes (penhoras, hipotecas, locações, etc.) junto aos competentes cartórios de registros e órgãos competentes, sendo que receberão tais bens no estado em que se encontram e arcarão com os impostos, encargos e taxas para os devidos registros. Eventuais ônus e despesas que não puderam ser constatados antes da publicação deste edital serão informados quando da realização das hastas públicas. Alguns bens poderão ter a sua venda parcelada, conforme o Provimento 01/2005 e Provimento Geral da Corregedoria Regional do TRT 9ª Região. Ficam através deste edital intimados as partes (C.P.C. Artigo 687 e Art. 3º da Lei de Introdução do Código Civil Brasileiro), os cônjuges (art. 669 § 1º do CPC), os credores hipotecários (artigo 1501 do Código Civil Brasileiro), os arrematantes e terceiros interessados. Ciente também que no ato da adjudicação, da remição ou acordo entre as partes, serão cobrados os serviços do Leiloeiro, de armazenagem, de depositário judicial e as remunerações conforme Ordem de Serviços emitida pela Justiça do Trabalho TRT 9ª Região, das despesas informados na Comunicação de Leilão e o Decreto Federal nº 21.981/1932, no Art. 23, alínea f. A comissão de leilão, cujo resultado for positivo, sempre será devida ao Leiloeiro Oficial, pelo ATO PRATICADO (Decreto Federal Nº 21.981/32), assumindo, conforme o caso, o arrematante, o adjudicante ou o remitente, o ônus desta despesa. No caso de indeferimento da arrematação pelo Juízo a comissão será sempre devolvida ao arrematante. Caso os Exequentes, Executados, Credores hipotecários, cônjuges e terceiros interessados não sejam encontrados, notificados ou certificados por qualquer razão, da data do Praça e Leilão, quando da expedição das notificações respectivas, valerá o presente Edital de INTIMAÇÃO DE PRAÇA E LEILÃO. Fulcrado com o Artigo 238 da Lei nº 332 de 26 de dezembro de 2.006, Presumem-se válidas as comunicações e intimações dirigidas ao endereço residencial ou profissional declinado na inicial. O prazo para a apresentação de quaisquer medidas processuais contra os atos de expropriação como embargos ou recursos, começará a contar após a Hasta Pública, independentemente de intimação.

Curitiba PR, 4 de março de 2015. Raimundo Magalhães de Moraes. Leiloeiro Judicial.

CI156065-E15

ESTADO DO PARANÁ
Prefeitura Municipal Santa Tereza do Oeste

LEI Nº 1.044/2015

AUTORIZA O EXECUTIVO MUNICIPAL EFETUAR ALIENAÇÃO DE BENS MÓVEIS.

A Câmara Municipal de Santa Tereza do Oeste, Estado do Paraná, de acordo com o Art. 32 da Lei Orgânica Municipal, aprovou e eu Prefeito Municipal, sanciono a seguinte,

L E I

ART.1º - Fica, o Executivo Municipal, autorizado a efetuar a alienação dos bens móveis abaixo relacionados, considerados Inservíveis para o Município através do Decreto nº 216/14 de 25 de novembro de 2014.

Marca/ Modelo:	FIAT/Ducato Combinato
Chassi:	93W231K2151021617
Ano de Fabricação/Modelo:	2004/2005
Placas:	AMN-5677
Cor:	Branca
Combustível:	Diesel
CONSERVAÇÃO.	No estado em que se mostra.

Marca/ Modelo:	FORD 14000
Chassi:	9BFXXXLM7LDB26766
Ano de Fabricação/Modelo:	1990/1990
Placas:	AAG-2096
Cor:	Vermelha
Combustível:	Diesel
CONSERVAÇÃO:	No estado em que se mostra.

Marca/ Modelo:	TOYOTA BAND
Espécie/Tipo	Car/Camioneta/Carroceria de madeira aberta
Chassi:	9BRBJ0180V1011668
Ano de Fabricação/Modelo:	1997/1997
Placas:	HOW - 0665
Cor:	Branco
Combustível:	Diesel
CONSERVAÇÃO:	No estado em que se mostra.

Espécie	ROLO COMPACTADOR
Tipo:	RODADO LISO DE FERRO
Marca/ Modelo:	Tema Terra
Motor:	Mercedez Bens
Cor:	Amarela
Combustível:	Diesel
CONSERVAÇÃO:	No estado em que se mostra.

Espécie	Mini Trator - TOBATA
Marca/ Modelo:	YANMAR JC
Cor:	Vermelho
Combustível:	Diesel
CONSERVAÇÃO:	No estado em que se mostra.

Espécie: Triturador Orgânico de Galhos, TR 500T, Modelo Adotado de 02 (dois) funis de alimentação, sendo o superior para galhos de até 3 cm e lateral para madeira mole de até 10 cm, equipado com quatro rodas.

Marca/ Modelo:	TOYOTA CALDINA
Chassi:	CT1975004074
Ano de Fabricação/Modelo:	1999/1999
Placas:	CBE-903
Cor:	Branca
Combustível:	Diesel
CONSERVAÇÃO:	No estado em que se mostra.

SUCATA DOADA PELA RECEITA FEDERAL.

ART.2º - Por finalidade de desafetação, fica autorizado o Executivo Municipal, a proceder à alienação dos referidos bens móveis a qual será precedida de licitação, obedecidos os ditames da Lei 8666/93 e suas alterações posteriores.

ART.3º - Para efeitos de alienação, os bens ora declarado inservível a administração será avaliado por Comissão Especial a ser nomeada pelo Chefe do Executivo,

Parágrafo Primeiro: Os serviços prestados pela Comissão especial serão gratuitos, sendo considerados de relevância ao Município.

Parágrafo Segundo: Por ocasião da transferência dos veículos, as mesmas serão sem ônus para o Município, sendo que à custa, emoluentes e transportes/locomoção de sua feitura serão arcadas pelo proponente comprador.

ART.4º - Após a alienação do referido bem móvel, o Município deverá fazer a reversão do produto do mesmo ao Erário Público Municipal.

ART.5º - Esta Lei entrará em vigor na data de sua publicação.

Gabinete do Prefeito Municipal de Santa Tereza do Oeste,
Em, 04 de março de 2015.

Amarildo Rigolin
Prefeito Municipal

CI1147132-E15

Prefeitura Municipal de Ramilândia

Av. Voluntários da Pátria, nº 2.600 - Centro
CNPJ 95.725.024/0001-14 - CEP 85.888-000
Fone/Fax (45) 3256-8000
Ramilândia - PR

TERMO DE HOMOLOGAÇÃO

LICITAÇÃO 05/2015

MODALIDADE – PREGÃO PRESENCIAL

OBJETO: CONTRATAÇÃO DE EMPRESA PARA LOCAÇÃO DE IMPRESSORAS E RECARGAS DE CARTUCHOS E TONERS, NOS TERMOS ESTABELECIDOS NO EDITAL.

Em cumprimento ao disposto na lei, HOMOLOGO o processo em epígrafe, e torna-se público o resultado da licitação, apresentando o(s) vencedor(es) pelo critério **Menor Preço Unitário por Item**:

Proponente Vencedora	Itens
SUPORTEC SUPORTE E TECNOLOGIA EM INFORMATICA LTDA	1, 2, 3
FRANCILEY HOFFELDER	4

HOMOLOGO a presente licitação,

RAMILANDIA, 04/03/2015

UBALDO DE BARROS
PREFEITO MUNICIPAL

EXTRATO DE CONTRATO 14/2015

CONTRATANTE: MUNICIPIO DE RAMILANDIA
CONTRATADA: FRANCILEY HOFFELDER

OBJETO: CONTRATAÇÃO DE EMPRESA PARA LOCAÇÃO DE IMPRESSORAS E RECARGAS DE CARTUCHOS E TONERS, NOS TERMOS ESTABELECIDOS NO EDITAL E SEUS ANEXOS

ITEM	DESCRIÇÃO DO SERVIÇO	UN	QTD	Valor Unit.
1	Recarga de toner com locação	Un	30	37,00

PRAZO DO CONTRATO: 12 MESES
LICITAÇÃO 05/2015
ASSINATURA 04/03/2015

EXTRATO DE CONTRATO 13/2015

CONTRATANTE: MUNICIPIO DE RAMILANDIA
CONTRATADA: SUPORTEC SUPORTE E TECNOLOGIA EM INFORMATICA LTDA
OBJETO: CONTRATAÇÃO DE EMPRESA PARA LOCAÇÃO DE IMPRESSORAS E RECARGAS DE CARTUCHOS E TONERS, NOS TERMOS ESTABELECIDOS NO EDITAL E SEUS ANEXOS

ITEM	DESCRIÇÃO DO SERVIÇO	UN	QTD	Valor Mensal Unit.
	Locação de quatro impressoras laser multifuncional, com as seguintes especificações: Copiadora, impressora, scanner, capacidade de entrega de papel mínimo 150 folhas, ciclo de trabalho/mês mínimo 10.000 cópias por mês, conectividade: 01 porta USB e 01 placa de rede 10/100 no servidor de impressão, compatível S.O. Windows e Linux, franquia de 12.000 impressões mensais.	UN	12 MESES	[illegible]
	Recarga de cartuchos preto	Un	80	13,40
	Recarga de cartucho colorido	Un	80	17,40

PRAZO DO CONTRATO: 12 MESES
LICITAÇÃO 05/2015
ASSINATURA 04/03/2015

Prefeitura Municipal de Ramilândia

Av. Voluntários da Pátria, nº 2.600 - Centro
CNPJ 95.725.024/0001-14 - CEP 85.888-000
Fone/Fax (45) 3256-8000
Ramilândia - PR

EXTRATO DE RATIFICAÇÃO DE INEXIGIBILIDADE Nº 02/2015.

DESCRIÇÃO DO OBJETO:
CONTRATAÇÃO DE INSTITUIÇÃO PARA REALIZAÇÃO DE FORMAÇÃO CONTINUADA A PROFESSORES DA REDE MUNICIPAL DE ENSINO.
FUNDAMENTO LEGAL: ART. 25 da Lei nº 8.666/93.
CONTRATADA: AMOP ASSOC. MUNICIPIOS DO OESTE DO PARANÁ
PREÇO: R$ 11.919,50 (Onze mil novecentos e dezenove reais e cinquenta centavos);
PRAZO: O prazo de execução é de acordo com o cronograma da entidade.

Ramilandia, 10/02/2015

Prefeitura Municipal de Ramilândia

Av. Voluntários da Pátria, nº 2.600 - Centro
CNPJ 95.725.024/0001-14 - CEP 85.888-000
Fone/Fax (45) 3256-8000
Ramilândia - PR

TERMO DE HOMOLOGAÇÃO

LICITAÇÃO 04/2015

MODALIDADE – PREGÃO PRESENCIAL

OBJETO: REGISTRO DE PREÇOS PARA FUTURA AQUISIÇÃO DE COMBUSTÍVEIS PARA ABASTECIMENTO DA FROTA MUNICIPAL DE VEICULOS E MÁQUINAS

Em cumprimento ao disposto na lei, HOMOLOGO o processo em epígrafe, e torna-se público o resultado da licitação, apresentando o(s) vencedor(es) pelo critério **Menor Preço Unitário por Item**:

Proponente Vencedora	Itens
POSTO DE GASOLINA EUCALIPTOS LTDA	1, 2, 3, 4

HOMOLOGO a presente licitação.

RAMILANDIA, 18/02/2015.

UBALDO DE BARROS
PREFEITO MUNICIPAL

CI1147128-E15

Prefeitura Municipal de Boa Vista da Aparecida

Estado do Paraná
CNPJ 78.121.985/0001-09

Av. Cicero Barbosa Sobrinho, 1190 - Centro - Fone/Fax (45) 3287-1331 - 85780-000 - Boa Vista da Aparecida - Paraná

PORTARIA nº 014/2015

Data: 04/03/2015

SÚMULA: Concede licença maternidade à servidora gestante, e dá outras providências.

WOLNEI ANTONIO SAVARIS, Prefeito Municipal de Boa Vista da Aparecida – Pr, no uso de suas atribuições legais que lhe são conferidas por lei,

RESOLVE:

Art. 1º - Fica concedida licença maternidade pelo período de 180 (cento e oitenta) dias, nos moldes do artigo 85 da Lei Municipal 05/2007 c/c Lei Municipal 47/2008, à servidora gestante abaixo relacionada:

Nome	Matricula	Cargo	Período da licença
Elismara Kubiaki Alconchel	117726-5	Professora	02/03/2015 a 28/08/2015

Art. 2º - Esta Portaria entrará em vigor na data de sua publicação, revogando-se as disposições em contrário, com efeitos retroativos a 02/03/2015.

Gabinete do Prefeito Municipal de Boa Vista da Aparecida – Pr, em 04 de março de 2015.

WOLNEI ANTONIO SAVARIS
Prefeito Municipal

CI1147129-E15

MUNICÍPIO DE CÉU AZUL
AVISO DE LICITAÇÃO - PREGÃO Nº 8/2015 –M.C.A. – Forma Presencial

O Município de Céu Azul, torna público que fará realizar às 08:30 horas do dia 17 de março de 2015, na sede da Prefeitura Municipal, sita à Av. Nilo Umberto Deitos, 1426, licitação na Modalidade de Pregão, tipo de Menor Preço Por Lote, objetivando a aquisição de peças e serviços para fazer o motor e bomba injetora do trator D-50 Komatsu motor 0M 352 , ano 86/86 frota 39, conforme estabelecido no Edital. A documentação completa se encontra a disposição dos interessados no endereço acima mencionado, em horário comercial. Informações pelo telefone (45) 3266-1122 ou e-mail pref.compras@netceu.com.br Céu Azul, 03 de março de 2015.

JAIME LUIS BASSO
Prefeito Municipal

MUNICÍPIO DE CÉU AZUL
AVISO DE LICITAÇÃO - PREGÃO Nº 9/2015 –M.C.A. – Forma Presencial

O Município de Ceu Azul, torna público que fará realizar as 14:00 horas do dia 18 de março de 2015, na sede da Prefeitura Municipal, sita à Av. Nilo Umberto Deitos, 1426, licitação na Modalidade de Pregão, tipo de Menor Preço Por Lote, objetivando a aquisição de peças e serviços para manutenção suspensão, direção e carroceria do caminhão Volkswagen 26.280 ano 13/14 placa AXZ-5142 - Frota 157, conforme estabelecido no Edital. A documentação completa se encontra a disposição dos interessados no endereço acima mencionado, em horário comercial. Informações pelo telefone (45) 3266-1122 ou e-mail. pref.compras@netceu.com.br. Ceu Azul, 03 de março de 2015.

JAIME LUIS BASSO
Prefeito Municipal

CI1147131-E15

Prefeitura Municipal de Boa Vista da Aparecida

Estado do Paraná
CNPJ 78.121.985/0001-09

Av. Cicero Barbosa Sobrinho, 1190 - Centro - Fone/Fax (45) 3287-1331 - 85780-000 - Boa Vista da Aparecida - Paraná

EXTRATO DE TERMO DE RESCISÃO DO CONTRATO DE PRESTAÇÃO DE SERVIÇOS

O **MUNICÍPIO DE BOA VISTA DA APARECIDA**, inscrita no CNPJ nº 78.121.985/0001-09 e **PAULO DIAS DA SILVA**, inscrito na matrícula nº 117762-1, rescindem o Contrato de Trabalho por prazo determinado, firmado em 08 de dezembro de 2014, dando-se por terminado o referido contrato, nada mais tendo a reclamar um do outro, a qualquer título e em qualquer época, relativamente às obrigações assumidas no ajuste ora rescindido.

Boa Vista da Aparecida, 04 de março de 2015.

Wolnei Antonio Savaris
Prefeito Municipal

EXTRATO DE TERMO DE RESCISÃO DO CONTRATO DE PRESTAÇÃO DE SERVIÇOS

O **MUNICÍPIO DE BOA VISTA DA APARECIDA**, inscrita no CNPJ nº 78.121.985/0001-09 e **CLEVERSON FARIAS**, inscrito na matrícula nº 117768-0, rescindem o Contrato de Trabalho por prazo determinado, firmado em 08 de dezembro de 2014, dando-se por terminado o referido contrato, nada mais tendo a reclamar um do outro, a qualquer título e em qualquer época, relativamente às obrigações assumidas no ajuste ora rescindido.

Boa Vista da Aparecida, 04 de março de 2015.

Wolnei Antonio Savaris
Prefeito Municipal

CI1147127-E15

PREFEITURA DO MUNICÍPIO DE PALOTINA
ESTADO DO PARANÁ

PORTARIA Nº. 66/2015.

O Prefeito Municipal de Palotina, Estado do Paraná, no uso de suas atribuições legais, considerando a necessidade de regularização de definição de coordenação, supervisão e orientação, em unidades vinculadas à Secretaria Municipal de Educação e Cultura, constante da Lei Complementar Municipal nº 118/2011:

RESOLVE:

Art. 1º - Designar, para exercer função gratificada de Coordenador, Supervisor Pedagógico e Orientador, os servidores abaixo relacionados:

I – Com efeito a partir de 01de fevereiro de 2015.

1. Matrícula 1249 - NAURA TERESINHA KOLLN, orientadora educacional da Escola Municipal Celino Rocha de Araujo, 36 horas e gratificação de 20%;
2. Matrícula
3. Matrícula 1192 e 2263 CLARICE SPESSATTO POSSATTI, supervisora da Escola Municipal Joaquim M. M. Franco, 40 horas e gratificação de 20% nos dois padrões;
4. Matrícula 2734 IVANETE APARECIDA ALVES DA CRUZ OLIVEIRA , supervisora da Escola Municipal Joaquim M. M. Franco, 20 horas e gratificação de 20%;
5. Matrícula 1684 - ROSANE MARIA COLOMBO KOTHE, supervisora da Escola Municipal Leonardo da Vinci, 20 horas e gratificação de 20%;
6. Matricula 1687 e 1312 ELCENI NAVA BOMFIM, orientadora educacional da Escola Municipal Vereador Luis Moacir Percicoti, 40 horas e gratificação de 20% nos dois padrões;
7. Matricula 1970 e 2239 – ROSANA MARGATTO RODRIGUES, supervisora da Escola Vereador Luis Moacir Percicoti, 40 horas e gratificação de 20% nos dois padrões;
8. Matrícula 2256 VALDIRENE LISBOA SANTIAGO VICENTE, supervisora da Escola Municipal Monteiro Lobato, 20 horas e gratificação de 20%;
9. Matrícula 2520 SONIA ANDREIS MIOTTO, supervisora da Escola Municipal Terezinha Giron Agustini, 40 horas e gratificação de 20% PARA CADA padrão;
10. Matrícula 2612 LUCILENE RODRIGUES JACINTO ALVES, orientadora educacional da Escola Municipal Escola Terezinha Giron Agustini, 40 horas e gratificação de 20% para cada padrão;
11. Matrícula 2729 DAIANE DE ARAUJO TAIT, coordenadora de projeto do período integral da Escola Municipal Terezinha Giron Agustini, 20 horas e gratificação de 20%;
12. Matrícula 2007 DAGUIMAR DELAI BEGNINI, supervisora do Centro Municipal de Educação Infantil Arco Iris, 40 horas e gratificação de 40%;

II – Considerando o desempenho das funções e seu respectivo lançamento em períodos anteriores, fica definido o exercício das funções gratificadas e suas respectivas responsabilidades aos servidores abaixo relacionados:

13. Matricula 2518 e 2826 – TEREZINHA FATIMA SOFFA FERRAZ DA SILVA, coordenadora de projeto do período integral do Mais Educação, da Escola Municipal Celino Rocha de Araujo 20 horas e gratificação de 20%, nos dois padrões;
14. Matrícula 2262 DIANA MARIA SCHWENGBER, supervisora da Escola Municipal do Campo Jean Piaget, 30 horas e gratificação de 20%;
15. Matrícula 1559 – ELIANE SALETE MAGRI CARDOSO, supervisora da Escola Municipal do Campo Jean Piaget, 30 horas e gratificação de 20%;
16. Matrícula 441 e 1.192 DIONETE SAVEGNANO CREMONESE, orientadora da Escola Municipal Joaquim M. M. Franco, 40 horas e gratificação de 20% nos dois padrões;
17. Matrícula 445 – ROSANGELA GIACOMINI BUTTINI, supervisora da Escola Joaquim M. M. Franco, 20 horas e gratificação de 20%;
18. Matrícula 2233 – RENILDA JUCHEM, supervisora da Escola Municipal Monteiro Lobato, 20 horas e gratificação de 20%;
19. Matrícula 1034 – JANETE ANDREIS BLAUTH, supervisora da Escola Municipal Vale Verde, 20 horas e gratificação de 20%;
20. Matrícula 748 – ROSA QUATRIN NUNES, supervisora da Escola Municipal Vale Verde, 20 horas e gratificação de 20%;
21. Matrícula 2511 - ANA MARIA GARCIA DOS REIS, supervisora da Escola Municipal Pe. Vitorino Roggia, 20 horas e gratificação de 20%;
22. Matrícula 576 – JORGE RAFAEL BACH, orientador educacional da Escola Municipal Pe Vitorino Roggia, 20 horas e gratificação de 20%;
23. Matrícula 2778 ANDRESSA AGOSTINI DA SILVA, supervisora do Centro Municipal de Educação Infantil Pequeno Cidadão, 40 horas e gratificação de 40%;
24. Matrícula 2565 – CRISTINI HACHMANN ANTONIO DOMINGOS, supervisora do Centro Municipal de Educação Infantil Raio de Sol, 40 horas e gratificação de 40%;
25. Matrícula 2567 – PATRICIA DA SILVA CLARO, supervisora do Centro Municipal de Educação Infantil Sementinha do Saber, 40 horas e gratificação de 40%;
26. Matrícula 2352 – ANDREIA CARLA DOTTA, supervisora do Centro Municipal de Educação Infantil Sonho de Criança, 40 horas e gratificação de 40%;
27. Matrícula 2516 – JULIANA DA MAIA GRAMODOW, coordenação educacional, 20 horas e gratificação de 25%;
28. Matrícula 1195 – LENIR MARIA KEHRIG DE ARAUJO, coordenação educacional, 40 horas e gratificação de 25% em cada padrão;
29. Matrícula 594 – MARIA APARECIDA BORTOLOSO, coordenação educacional, 20 horas e gratificação de 25%;
30. Matrícula 1548 – MARIA APARECIDA BORTOLOSO, coordenação educacional, 20 horas e gratificação de 25%;
31. Matrícula 1027 – MARILIZA TESSELE PALU, coordenação educacional, 20 horas e gratificação de 25%;
32. Matrícula 1060 – MARILIZA TESSELE PALU, coordenação educacional, 20 horas e gratificação de 25%;
33. Matrícula 1967 – RENATA FERREIRA DE LIMA VILHA, coordenadora educacional da Secretaria Municipal de Educação e Cultura, 20 horas e gratificação de 25%;
34. Matrícula 1223 – ROSILEI ORTOLAN DAZZI, coordenação educacional, 20 horas e gratificação de 25%; mais 8 horas com gratificação de 25%;

Art. 2º- Esta portaria entra em vigor na data de sua publicação.

PAÇO MUNICIPAL LUIZ ÂNGELO DE CARLI, EM 19 DE FEVEREIRO DE 2015.

Jucenir Leandro Stentzler
Prefeito Municipal

Registre-se e Publique-se

Felipe Zago
Sec. Mun. de Administração

MUNICÍPIO DE PALOTINA
Rua Aldir Pedron, 898 – Centro, Palotina – Estado do Paraná.
CEP: 85950-000 CNPJ: 76.208.487/0001-64

DECRETO Nº 8.237

O Prefeito do Município de Palotina, Estado do Paraná, no uso de suas atribuições legais e devidamente autorizado pela Lei Municipal nº 3.912, de 10 de dezembro de 2014,

D E C R E T A:

Art. 1º Fica aberto ao Orçamento do Poder Executivo Municipal, exercício 2015, um Crédito Adicional Suplementar, autorizado pelo artigo 10, da Lei Municipal nº 3.912, de 10 de dezembro de 2014, no valor de R$ 5.000,00 (cinco mil reais) para reforço da seguinte dotação orçamentária:

0200	PODER EXECUTIVO		
02002	SECRETARIA MUNICIPAL DE ADMINISTRAÇÃO		
02002.0309200030.002	INDENIZAÇÕES E CUSTAS JUDICIAIS		
3.1.90.91.00.00	Sentenças Judiciais....................................	R$	5.000,00
Fonte:	000.01.07.00.00 – Recursos Ordinários - Livres		
	TOTAL....................................	**R$**	**5.000,00**

Art. 2º - Servirá de recursos para a cobertura do Crédito Adicional Suplementar, de que trata artigo anterior, de acordo com o Artigo 43, Inciso III da Lei 4.320/64, recurso proveniente de anulação parcial/total da seguinte dotação orçamentária:

0200	PODER EXECUTIVO		
02002	SECRETARIA MUNICIPAL DE ADMINISTRAÇÃO		
02002.0309200030.002	INDENIZAÇÕES E CUSTAS JUDICIAIS		
3.3.90.91.00.00	Sentenças Judiciais....................................	R$	5.000,00
Fonte:	000.01.07.00.00 – Recursos Ordinários - Livres		
	TOTAL....................................	**R$**	**5.000,00**

Art. 3º - Este decreto entra em vigor na data de sua publicação.

Paço Municipal "Luiz Ângelo De Carli",
Em, 04 de março de 2015.

JUCENIR LEANDRO STENTZLER
Prefeito Municipal

REGISTRE-SE E PUBLIQUE-SE

FELIPE ZAGO
Secretário M. de Administração

Município de Palotina
Rua Aldir Pedron, 898 - Centro - Palotina - Estado do Paraná - CEP 85950-000
CNPJ 76.208.487/0001-64

ERRATA

O Prefeito Municipal de Palotina, Estado do Paraná, considerando o disposto na Lei Municipal 3.723/2014, de 20 de agosto de 2014, que instituiu o piso salarial mínimo às categorias das Agentes de Endemias, Agente Comunitário de Saúde e Coordenador de Endemias; considerando que os valores dos referidos empregos somente podem ser modificados em conformidade com a lei citada,

Faz constar que no anexo I da Lei Municipal nº 2.104/2007, alterado pela Lei Complementar 138/2015, onde se lê:

2	AGENTE COMUNITÁRIO DE SAÚDE	46	40	1.084,98
3	AGENTE DE ENDEMIAS	21	40	1.084,98
9	COORDENADOR DE ENDEMIAS	1	40	1.475,89

Leia-se

2	AGENTE COMUNITÁRIO DE SAÚDE	46	40	1.014,00
3	AGENTE DE ENDEMIAS	21	40	1.014,00
9	COORDENADOR DE ENDEMIAS	1	40	1.379,33

Paço Municipal. "Luiz Ângelo de Carli", em 27 de fevereiro de 2015

Jucenir Leandro Stentzler
Prefeito Municipal

Registre-se e Publique-se

Felipe Zago
Secretário Municipal de Administração

Município de Palotina
Rua Aldir Pedron, 898 - Centro - Palotina - Estado do Paraná - CEP 85950-000
CNPJ 76.208.487/0001-64

PORTARIA Nº 062/2015

O Prefeito Municipal de Palotina, Estado do Paraná, no uso de suas atribuições legais,

RESOLVE:

Art. 1º Conceder, 180 (cento e oitenta) dias de Licença Maternidade à servidora Fernanda da Silva Souza, Médica, matrícula 2590, a partir de 03 de fevereiro de 2015, devendo retornar ao trabalho em 02 de agosto de 2015.

Art. 2º - Esta Portaria entra em vigor na data de sua publicação.

PAÇO MUNICIPAL LUIZ ANGELO DE CARLI,

EM 25 DE FEVEREIRO 2015.

JUCENIR LEANDRO STENTZLER
Prefeito Municipal

Registre-se e Publique-se

Felipe Zago
Sec. Mun. de Administração

MUNICIPIO DE PALOTINA
Rua Aldir Pedron, 898 - Centro – Palotina - Estado do Paraná – CEP 85.950-000
CNPJ 76.208.487/0001-64

PORTARIA Nº 67/2015

O Prefeito Municipal de Palotina, Estado do Paraná, no uso de suas atribuições legais, considerando o cumprimento das exigências legais para fins de promoção de servidores do quadro do magistério, constante da Lei Complementar Municipal nº 118/2011; considerando ainda a análise e parecer jurídico favorável à concessão das promoções,

RESOLVE:

Art. 1º - Conceder estabilidade no cargo as professoras abaixo, tendo em vista a aprovação no período de estágio probatório, conforme Avaliação de Desempenho realizada pela Secretaria Municipal de Educação, avanço horizontal na carreira, conforme definido no artigo 27, **com efeito a partir de 01 março de 2015.**

Matrícula	Nome	Classe atual	Nova Classe	Admissão
2.507	Adriana Lazzari De Marco	B1	B2	16/02/2012
2.511	Ana Maria Garcia dos Reis	B1	B2	16/02/2012
2.519	Edivanete de Luna Sobardelatti	B1	B2	16/02/2012
2.515	Elaine Cristina Murjana	B1	B2	16/02/2012
2.510	Elisangela Pasqualotto de Souza	B1	B2	16/02/2012
2.509	Fernanda Cristina Dallacort	B1	B2	16/02/2012
2.505	Ivanilde Adriana Feliciano Vicelli	B1	B2	16/02/2012
2.516	Juliana da Maia Gramadow	B1	B2	16/02/2012
2.508	Marisiela da Silveira Mello Mendes	B1	B2	16/02/2012
2.253	Renilda Rosala Juchen	C2	C3	17/02/2009
2.512	Rosicler Aparecida de Souza	B1	B2	16/02/2012
2.518	Terezinha Fátima Soffa Ferraz da Silva	B1	B2	16/02/2012
2.256	Valdirene Lisboa Santiago Vicente	C2	C3	03/02/2009
2.264	Valeria Rossetto	C2	C3	03/02/2009

Art. 2º- Esta portaria entra em vigor na data de sua publicação.

PAÇO MUNICIPAL LUIZ ÂNGELO DE CARLI, EM 01 DE MARÇO DE 2015.

Jucenir Leandro Stentzler
Prefeito Municipal

Registre-se e Publique-se

Felipe Zago
Sec. Mun. de Administração

Município de Palotina
Rua Aldir Pedron, 898 – Centro – Palotina - Estado do Paraná – CEP 85950-000
CNPJ 76.208.487/0001-64

PORTARIA Nº 68/2015

O Prefeito Municipal de Palotina, Estado do Paraná, no uso de suas atribuições legais, considerando o cumprimento das exigências legais para fins de promoção de servidores do quadro do magistério, constante da Lei Complementar Municipal nº 118/2011, considerando ainda a análise e parecer jurídico favorável à concessão das promoções, e considerando:

a) Os artigos 36 e 37 da Lei Complementar nº 118, de 17 de novembro de 2011, do Plano de Cargos, Carreira e Remuneração do Magistério Público Municipal de Palotina que dispõe sobre a progressão horizontal na Carreira;

b) O resultado final das avaliações de desempenho e qualificação regulamentadas pelo Decreto nº 7578 de 09/12/12, que conclui pela progressão do profissional do magistério para a Classe seguinte dentro do mesmo Nível.

RESOLVE:

Art. 1º Reenquadrar os profissionais do magistério integrante do Quadro Próprio do Magistério de Palotina que obteve os pontos necessários para a progressão horizontal na Carreira, na Classe a que estavam posicionados, conforme relação abaixo:

Nome do Profissional- matrícula		Cargo	Enquadramento Atual		Enquadramento após Avaliação	
			Nível	Classe	Nível	Classe
Adilis Maria Orlandin	2.260	Professora	C	02	C	03
Adriana Stubbe Canton	2.240	Professora	C	02	C	03
Ana Claudia Ristow	2.249	Prof. Educ. Infantil	C	02	C	03
Clarice Spessatto Possatti	2.263	Professora	C	02	C	03
Deise Monteiro Relsner	2.247	Prof. Educ. Infantil	A	07	A	03
Denise Destri	1.025	Professora	C	16	C	17
Denise Regina Fastoro Zanetti	1.998	Professora	C	03	C	01
Diana Maria Schwengber	2.262	Professora	C	02	C	03
Edivane de Souza	2.246	Prof. Educ. Infantil	C	02	C	03
Ela Wiramer Bernardi	2.229	Prof. Educ. Infantil	C	02	C	03
Franciele Hack Seadtko	2.254	Professora	C	02	C	03
Juliana Cristina Konrad de Souza	2.255	Professora	C	02	C	03
Maria Celdebela Agustes	2.258	Professora	C	02	C	03
Maria Angela Possmi	2.227	Prof. Educ. Infantil	C	03	C	03
Marisa Kuhn Paludo	2.248	Prof. Educ. Infantil	C	02	C	02
Marli Fátima Momoll	2.237	Professora	C	02	C	03
Marli Terezinha Brandalise	2.251	Prof. Educ. Infantil	C	02	C	03
Neuza Salla Oris	2.244	Prof. Educ. Infantil	C	02	C	03
Rosana Margatto Rodrigues	2.239	Professora	C	03	C	03
Ruth Edite Cosme	2.241	Professora	C	02	C	02
Sonia Marlei Dalla Costa	2.238	Prof. Educ. Infantil	C	02	C	03
Tatiane Elias Schreiner	2.218	Professora	C	02	C	03

Art. 2º O vencimento básico do integrante do Quadro Próprio do Magistério reenquadrado será correspondente à nova Classe do mesmo Nível, de acordo com as Tabelas de Vencimentos, Anexos IV, V e VI parte integrante da Lei Complementar nº 118/2011 que instituiu o Plano de Cargos, Carreira e Remuneração do Magistério Público Municipal;

Art. 3º Os efeitos financeiros decorrentes do reenquadramento passam a vigorar a partir de 01 de março de 2015;

Art. 4º Esta Portaria entra em vigor na data de sua publicação.

Palotina, 01 de março de 2015

Jucenir Leandro Stentzler
Prefeito Municipal

Registre-se e Publique-se

Felipe Zago
Secretário Municipal de Administração

Município de Palotina
Rua Aldir Pedron, 898 - Centro - Palotina - Estado do Paraná - CEP 85950-000
CNPJ 76.208.487/0001-64

PORTARIA nº 069/2015

O Prefeito Municipal de Palotina, Estado do Paraná, no uso de suas atribuições legais, considerando a notícia de possível responsabilidade no procedimento de fiscalização e pagamento do contrato de serviço nº 322/2014; considerando que referido contrato teve origem do pregão presencial nº 115/2014, tendo como objeto a contratação de empresa para prestação de serviços de mão de obra visando melhorias nas quadras de esportes do Bairro Jardim Nova Esperança e do Bairro Santa Terezinha, vinculado a Secretaria de Esportes; considerando que conforme consta do contrato de prestação de serviços, qualquer pagamento somente deveria ter sido realizado após a conclusão dos serviços, mediante apresentação de nota fiscal e parecer favorável do setor competente; considerando ainda que ocorreu pagamento dos serviços contratados sem a comprovação de sua execução,

RESOLVE:

Art. 1º- Constituir Comissão Especial para proceder a apuração de possível responsabilidade funcional na contratação e pagamento da empresa Marilsa Gomes Colmore-MS, CNPJ nº 19.344.461/0001-01, relativo ao contrato de prestação de serviço nº 322/2014 de origem do pregão presencial nº 115/2014, objetivando prestação de serviços de mão de obra para melhorias nas quadras de esportes do Bairro Jardim Nova Esperança e do Bairro Santa Terezinha, vinculado a Secretaria de Esportes.

Art. 2º - A Comissão, de que trata o artigo anterior será composta pelos seguintes servidores, sob a presidência do primeiro:

mat	Nome	Admissão	Cargo
2359	LUIZ CARLOS GUIMARAES	08/03/2010	CONTADOR
546	SIRLEI BUFFLIN BELTRAME	05/03/1990	ESCRITURARIO
2411	PATRICIA CAIO GARCIA	30/08/2010	AUXILIAR ADMINISTRATIVO

Art. 3º - A Comissão de que trata o artigo anterior terá o prazo de 60 (sessenta) dias para conclusão de seus trabalhos, contados a partir da publicação desta portaria.

Art. 4º Esta portaria entra em vigor na data de sua publicação.

PAÇO MUNICIPAL "LUIZ ÂNGELO DE CARLI" EM 03 DE MARÇO DE 2015.

Jucenir Leandro Stentzler
Prefeito Municipal

Registre-se e Publique-se

Felipe Zago
Sec. Municipal de Administração

CI1147092-E15

EDITAL DE CITAÇÃO Nº 003/2015 - SITEP

CONTRIBUIÇÃO SINDICAL DA CATEGORIA PROFISSIONAL DOS EMPREGADOS PÚBLICOS DAS EMPRESAS PÚBLICAS, EMPRESAS DE ECONOMIA MISTA, EMPRESAS DE ESTACIONAMENTO REGULAMENTADO E FUNDAÇÕES DO MUNICÍPIO DE CASCAVEL – PR. – EXERCÍCIO DE 2015.

O SINDICATO DOS TRABALHADORES NAS EMPRESAS PÚBLICAS, EMPRESAS DE ECONOMIA MISTA, EMPRESAS DE ESTACIONAMENTO REGULAMENTADO E FUNDAÇÕES DO MUNICÍPIO DE CASCAVEL – **SITEP**, CNPJ nº 00.911.459/0001-47, entidade sindical de primeiro grau que representa os EMPREGADOS PÚBLICOS DAS EMPRESAS PÚBLICAS, EMPRESAS DE ECONOMIA MISTA, EMPRESAS DE ESTACIONAMENTO REGULAMENTADO E FUNDAÇÕES DO MUNICÍPIO DE CASCAVEL, Estado do Paraná, constituído exclusivamente por EMPREGADOS PÚBLICOS, na forma exigida pela CLT e pelo STF, fundado em 26/09/1995, registrado no Cartório de Registro de Títulos e Documentos e Pessoas Jurídicas de Cascavel – Estado do Paraná, na data de 26/09/1995, averbado sob o nº 2.032/1995 do livro AP, inscrito no CNPJ sob o nº 00.911.459/0001-47, com sede na Av. Assunção nº 1757 – Alto Alegre – CEP: 85.805-030 – Terminal Rodoviário – Sala 211 B, Cascavel, Paraná, em cumprimento ao artigo 605 do Decreto-Lei 5452, de 01 de maio de 1943 (CLT), faz saber a COMPANHIA DE ENGENHARIA DE TRANSPORTE E TRÂNSITO – CETTRANS e COMPANHIA MUNICIPAL DE HABITAÇÃO DE CASCAVEL – COHAVEL, DO MUNICÍPIO DE CASCAVEL – PR, que deverão proceder ao desconto de um dia de trabalho dos seus empregados públicos, independentemente do regime de contratação, a título de CONTRIBUIÇÃO SINDICAL, estabelecida no artigo 8º inciso IV, da Constituição Federal, combinado com seu artigo 149 e seguintes da mesma e regulamentada pelos artigos 580 e 582 da CLT. O desconto da referida contribuição deverá ser efetuado na folha de pagamento do mês de março de 2015 e recolhido exclusivamente através da GRCS – Guia de Recolhimento da Contribuição Sindical, até 30/04/2015, na Caixa Econômica Federal, Código Sindical 00 000 030.869 9, nos termos da Nota Técnica 551/MTE nº 50/2009 e Instrução Normativa nº 01/2002, 01/2008 e as de nºs 01, 02, 03 e 04/2013, editadas pelo Ministério do Trabalho e artigos 578 e seguintes da CLT. O não cumprimento dos procedimentos e prazos estabelecidos na legislação supramencionada sujeitará os órgãos ora citados e seus respectivos responsáveis legais, às penalidades previstas no artigo 600 da CLT, artigo 7º da Lei 6.986/82, como também na Lei complementar nº 101 de 4 de maio de 2000 (Lei de Responsabilidade Fiscal).

Cascavel - PR, 02 de Março de 2015.

CI1146208-E15

Município de Corbélia

Rua Amor Perfeito, 1616 - Centro - Fone: (45) 3242-8800 - Fax: (45) 3242-8888 - CEP 85.420-000 - Corbélia - PR
CNPJ 76.208.826/0001-02 / E-mail: gabinete@corbelia.pr.gov.br

CONTRATO Nº. 24/2015 - EXTRATO PARA PUBLICAÇÃO

CONTRATANTE: MUNICÍPIO DE CORBELIA – PR, CNPJ sob nº 76.208.826./0001-02.

CONTRATADA: NEIVA BUENO 09054001941. CNPJ nº. 21.887.404/0001-19.

OBJETO: Contratação de serviços de terceiros, pessoa jurídica para atender as atividades complementares que acontecerá em contra turno nas Escolas Municipais Tancredo Neves, Gabriel de Lara, Castro Alves, Dom Bosco e Anita Garibaldi, com uma carga horaria de 40h semanais, conforme sua proposta, datada e assinada em 24.02.2015,

VALOR DO CONTRATO: R$ 2.000,00 (dois mil reais) mensal

PRAZO: 12 (doze) meses a contar da assinatura do contrato

MODALIDADE: Pregão Presencial n. 12/2015

PAGAMENTO: O pagamento será efetuado em até 30(trinta) dias com apresentação de nota fiscal para devido empenho.

DOTAÇÃO: 06.003.12.361.0220.2.250.

FORO: Comarca de Corbélia – Paraná

ASSINATURAS: Sra. Neiva Bueno CPF: 090.540.019-41 RG: 10.223.501-0 SSP/PR, e Ivanor Damião Bernardi Prefeito Municipal - Corbélia Pr, 27.02.2015

IVANOR DAMIÃO BERNARDI
Prefeito Municipal

Município de Corbélia

Rua Amor Perfeito, 1616 - Centro - Fone: (45) 3242-8800 - Fax: (45) 3242-8888 - CEP 85.420-000 - Corbélia - PR
CNPJ 76.208.826/0001-02 / E-mail: gabinete@corbelia.pr.gov.br

EXTRATO PARA PUBLICAÇÃO DISPENSA DE LICITAÇÃO N. 09/2015 – PMC.

OBJETO: Aquisição de 10.000 (dez mil) formulários contínuos, papel auto copiativo, tamanho 23x24cm com 3 vias destinado ao setor de Nota do Produtor Rural.

CONTRATANTE: PREFEITURA MUNICIPAL DE CORBELIA PR

CNPJ N. 76.208.826/0001-02, RUA AMOR PERFEITO 1616, CENTRO, CORBELIA PR.

CONTRATADO: FORTUNATO & FORTUNATO LTDA ME - CNPJ N. 82.444.050/0001-22

VALOR TOTAL DA DISPENSA R$ 4.500,00 (quatro mil quinhentos reais).

PAGAMENTO: O pagamento será efetuado mediante empenho, no prazo de até 15 (quinze) dias, após a entrega do objeto licitado, ratificado pela Secretaria da Fazenda e Coordenação Geral mediante a apresentação da nota Fiscal/Fatura.

FUNDAMENTAÇÃO; Art. 24. II, da lei 8.666/93, compra no valor de até 10% (dez por cento) do limite previsto na alínea "a" do inciso II do art.23 da mesma Lei.

DOTAÇÃO: anexo ao processo

Prazo de entrega serviços: em até 10 (dez) dias, após a publicação deste ato.

Corbélia – PR, 03.03.2015

IVANOR DAMIÃO BERNARDI
Prefeito Municipal

Município de Corbélia

Rua Amor Perfeito, 1616 - Centro - Fone: (45) 3242-8800 - Fax: (45) 3242-8888 - CEP 85.420-000 - Corbélia - PR
CNPJ 76.208.826/0001-02 / E-mail: gabinete@corbelia.pr.gov.br

CONTRATO Nº. 29/2015 - EXTRATO PARA PUBLICAÇÃO

CONTRATANTE: MUNICÍPIO DE CORBELIA – PR, CNPJ sob nº 76.208.826./0001-02.

CONTRATADA: EDUARDO DE MEDEIROS 08381713978. CNPJ nº. 21.853.291/0001-30.

OBJETO: Contratação de serviços de terceiros, pessoa jurídica para atender as atividades complementares que acontecerá em contra turno nas Escolas Municipais Tancredo Neves, Gabriel de Lara, Castro Alves, Dom Bosco e Anita Garibaldi.

VALOR DO CONTRATO. R$ 1.500,00 (um mil e quinhentos reais) mensal

PRAZO: 12 (doze) meses a contar da assinatura do contrato

MODALIDADE: Pregão Presencial n. 12/2015

PAGAMENTO: O pagamento será efetuado em até 30(trinta) dias com apresentação de nota Fiscal para devido empenho.

DOTAÇÃO: 06.003.12.361.0220.2.250.

FORO Comarca de Corbélia - Paraná

ASSINATURAS: Sr. Eduardo de Medeiros CPF: 083.817.139-78 RG: 12.780.516-4 SSP/PR, e Ivanor Damião Bernardi, Prefeito Municipal - Corbélia Pr, 27.02.2015

IVANOR DAMIÃO BERNARDI
Prefeito Municipal

Município de Corbélia

Rua Amor Perfeito, 1616 - Centro - Fone: (45) 3242-8800 - Fax: (45) 3242-8888 - CEP 85.420-000 - Corbélia - PR
CNPJ 76.208.826/0001-02 / E-mail: gabinete@corbelia.pr.gov.br

CONTRATO Nº. 28/2015 - EXTRATO PARA PUBLICAÇÃO

CONTRATANTE: MUNICÍPIO DE CORBELIA - PR, CNPJ sob nº 76.208.826./0001-02.

CONTRATADA: ANA LUCIA DELLA NORA 73469408904. CNPJ nº. 21.815.690/0001-07

OBJETO: Contratação de serviços de terceiros, pessoa jurídica para atender as atividades complementares que acontecerá em contra turno nas Escolas Municipais Tancredo Neves, Gabriel de Lara, Castro Alves, Dom Bosco e Anita Garibaldi, com uma carga horaria de 40h semanais, conforme sua proposta, datada e assinada em 24.02.2015, " (**Arte Circense / Teatro / Contador de Historia)** ;

VALOR DO CONTRATO: R$ 2.200,00 (dois mil e duzentos reais) mensa

PRAZO: 12 (doze) meses a contar da assinatura do contrato

MODALIDADE: Pregão Presencial n. 12/2015

PAGAMENTO: O pagamento será efetuado em até 30(trinta) dias com apresentação de nota fiscal para devido empenho.

DOTAÇÃO: 06.003.12.361.0220.2.250.

FORO: Comarca de Corbélia – Paraná

ASSINATURAS: Sra. Roselaine Zanatta Adada CPF: 015.363.349-28 RG. 6.854.699-0 SSP/PR, e Ivanor Damião Bernardi, Prefeito Municipal - Corbélia Pr, 27.02.2015

IVANOR DAMIÃO BERNARDI
Prefeito Municipal

Município de Corbélia

Rua Amor Perfeito, 1616 - Centro - Fone: (45) 3242-8800 - Fax: (45) 3242-8888 - CEP 85.420-000 - Corbélia - PR
CNPJ 76.208.826/0001-02 / E-mail: gabinete@corbelia.pr.gov.br

CONTRATO Nº. 27/2015 - EXTRATO PARA PUBLICAÇÃO

CONTRATANTE: MUNICÍPIO DE CORBELIA – PR, CNPJ sob nº 76.208.826./0001-02.

CONTRATADA : ROSELAINE ZANATTA ADADA 01536334928. CNPJ nº. 18.235.723/0001-35.

OBJETO: Contratação de serviços de terceiros, pessoa jurídica para atender as atividades complementares que acontecerá em contra turno nas Escolas Municipais Tancredo Neves, Gabriel de Lara, Castro Alves, Dom Bosco e Anita Garibaldi, com uma carga horaria de 14h semanais, conforme sua proposta, datada e assinada em 24.02.2015

VALOR DO CONTRATO: R$ 2.300,00 (dois mil e trezentos reais) mensa..

PRAZO : 12 (doze) meses a contar da assinatura do contrato

MODALIDADE : Pregão Presencial n. 12/2015

PAGAMENTO: O pagamento sera efetuado em até 30(trinta) dias com apresentação de nota fiscal para devido empenho.

DOTAÇÃO: 06.003.12.361.0220.2.250

FORO: Comarca de Corbélia – Paraná

ASSINATURAS: Sra. Roselaine Zanatta Adada CPF: 015.363.349-28 RG: 6.854.699-0 SSP/PR, e Ivanor Damião Bernardi, Prefeito Municipal. - Corbélia Pr, 27.02.2015

IVANOR DAMIÃO BERNARDI
Prefeito Municipal

Município de Corbélia

Rua Amor Perfeito, 1616 - Centro - Fone: (45) 3242-8800 - Fax: (45) 3242-8888 - CEP 85.420-000 - Corbélia - PR
CNPJ 76.208.826/0001-02 / E-mail: gabinete@corbelia.pr.gov.br

CONTRATO Nº. 26/2015 - EXTRATO PARA PUBLICAÇÃO

CONTRATANTE: MUNICÍPIO DE CORBELIA – PR, CNPJ sob nº 76.208.826./0001-02.

CONTRATADA: ELISANGELA MACHADO DA LUZ 04747340998. CNPJ nº. 21.796.922/0001-27

OBJETO: Contratação de serviços de terceiros, pessoa jurídica para atender as atividades complementares que acontecerá em contra turno nas Escolas Municipais Tancredo Neves, Gabriel de Lara, Castro Alves, Dom Bosco e Anita Garibaldi, com uma carga horaria de 20h semanais, conforme sua proposta, datada e assinada em 24.02.2015, "Dança Criativa".

VALOR DO CONTRATO: R$ 1.200,00 (Hum mil e duzentos reais) mensal.

PRAZO: 12 (doze) meses a contar da assinatura do contrato

MODALIDADE: Pregão Presencial n. 12/2015

PAGAMENTO: O pagamento será efetuado em até 30(trinta) dias com apresentação de nota fiscal para devido empenho

DOTAÇÃO: 06.003.12.361.0220.2.250.

FORO: Comarca de Corbélia – Paraná

ASSINATURAS. Sra. Elisangela Machado da Luz, CPF: 047.473.409-98 RG: 8.355.454-1 SSP/PR, e Ivanor Damião Bernardi, Prefeito Municipal. - Corbélia Pr, 27.02.2015

IVANOR DAMIÃO BERNARDI
Prefeito Municipal

Município de Corbélia

Rua Amor Perfeito, 1616 - Centro - Fone: (45) 3242-8800 - Fax: (45) 3242-8888 - CEP 85.420-000 - Corbélia - PR
CNPJ 76.208.826/0001-02 / E-mail: gabinete@corbelia.pr.gov.br

CONTRATO Nº. 25/2015 - EXTRATO PARA PUBLICAÇÃO

CONTRATANTE: MUNICÍPIO DE CORBELIA - PR, CNPJ sob nº 76.208.826./0001-02.

CONTRATADA: DIAN FRANCO SERGEL 04908369925. CNPJ nº. 11.635.731/0001-20.

OBJETO: Contratação de serviços de terceiros, pessoa jurídica para atender as atividades complementares que acontecerá em contra turno nas Escolas Municipais Tancredo Neves, Gabriel de Lara, Castro Alves, Dom Bosco e Anita Garibaldi, com uma carga horaria de 12h semanais, conforme sua proposta, datada e assinada em 24.02.2015,

VALOR DO CONTRATO: R$ 1.300,00 (Hum mil e trezentos reais) mensal.

PRAZO : 12 (doze) meses a contar da assinatura do contrato

MODALIDADE : Pregão Presencial n. 12/2015

PAGAMENTO: O pagamento será efetuado em até 30(trinta) dias com apresentação de nota fiscal para devido empenho.

DOTAÇÃO. 06.003.12.361.0220.2.250

FORO: Comarca de Corbélia – Paraná

ASSINATURAS: Sr. Dian Franco Sergel CPF. 049.083.699-25 RG: 8.492.372-9 SSP/PR, e Ivanor Damião Bernardi, Prefeito Municipal. - Corbélia Pr, 27.02.2015

IVANOR DAMIÃO BERNARDI
Prefeito Municipal

CI1147094-E15

ESTADO DO PARANÁ

MUNICÍPIO DE SÃO MIGUEL DO IGUAÇU

TERMO DE HOMOLOGAÇÃO

Em estrita observância aos preceitos legais contidos na Lei de Licitações nº 8.666/93, na Lei nº 10.520/2002 Lei Municipal nº 2.480/2013, e segundo as informações constantes no Ato de Adjudicação do Sr. Pregoeiro e equipe de apoio do Município de São Miguel do Iguaçu-PR, designados pela Portaria nº 016/2015, e, nas formas e condições expostas no Edital de Pregão Presencial nº 208/2015 que tem por objeto, contratação de Agência integradora dos Estágios Supervisionados oferecidos por este Município, supervisionando estudantes dos cursos de Educação Superior, de ensino médio, de educação profissional de nível médio ou superior, ou ainda da educação especial, na forma da Lei nº 11.788/08, da Lei Nº 9.394/96, da Resolução nº 01/2004 da Câmara de Educação Básica do Conselho Nacional de Educação e da Deliberação nº 02/2009 do Conselho estadual de Educação do Paraná, conforme Especificações Constante Anexo I do Edital, e nas formas consignadas que seguem:

Empresa Vencedora: CENTRO INTEG. EMP. ESCOLA NO PARANÁ CIEE/PR CNPJ nº 76.610.591/0001-80.

Item	Quant.	Valor Unitário	Valor Global	Taxa Administrativa
1	12 meses	R$ 55.402,27	R$ 664.827,24	8,5%

Valor Total Homologado R$ 664.827,24 (seiscentos e sessenta e quatro mil oitocentos e vinte e sete reais e vinte e quatro centavos), vigência de 12 (doze) meses.

Portanto pela empresa proponente ter contemplado com os princípios legais **HOMOLOGO** o **Processo de Licitação** nº 020/2015, **na modalidade**, Pregão Presencial nº 208/2015, que estará arquivado no Departamento de Licitações e Contratos, no qual este termo passa a ser parte integrante deste processo.

São Miguel do Iguaçu-PR, 27 de Fevereiro de 2015.

CLAUDIOMIRO DA COSTA DUTRA-Prefeito Municipal.

CI1147061-E15

MUNICÍPIO DE TOLEDO

EXTRATO DE CONTRATOS

4º TERMO ADITIVO AO CONTRATO Nº 0254/2014
PARTES: MUNICÍPIO DE TOLEDO e a empresa CONSTRUTORA MIRANTE LTDA. CLÁUSULA PRIMEIRA: Fica prorrogado por um período de 90 (noventa) dias, o prazo para execução dos serviços, ficando certo que o referido prazo finda em 02 de abril de 2015, e por consequência fica prorrogado o prazo de vigência por um período de 90 (noventa) dias, tudo com amparo legal no artigo 57, § 1º inciso II da Lei 8.666/93. Termo aditivo firmado em 30 de dezembro de 2014, oriundo da licitação na modalidade da Tomada de Preços sob o nº 007/2014.

1º TERMO ADITIVO AO CONTRATO Nº 0128/2014
PARTES. MUNICÍPIO DE TOLEDO e a empresa ESTAÇÃO PARK RENT A CAR LTDA. CLAUSULA PRIMEIRA: Fica prorrogado por mais um período de 12 (doze) meses o prazo de locação dos veículos constantes na cláusula I do contrato, ficando certo que o referido prazo finda em 04 de fevereiro de 2016, tudo com amparo legal no artigo 57, inciso II da Lei 8.666/93 c/c a Cláusula VII, Parágrafo Segundo do Contrato. Termo aditivo firmado em 21 de janeiro de 2015, oriundo da Tomada de Preços nº 113/2013.

4º TERMO ADITIVO AO CONTRATO Nº 0370/2014
PARTES. MUNICÍPIO DE TOLEDO e a empresa CONSTRUTORA MIRANTE LTDA. CLAUSULA PRIMEIRA: Fica prorrogado por um período de 90 (noventa) dias o prazo de execução dos serviços, ficando certo que o referido prazo finda em 02 de maio de 2015 e, por consequência, fica prorrogado por um período de 90 (noventa) dias o prazo de vigência do contrato, tudo com amparo legal no artigo 57, § 1º inciso II, da Lei 8.666/93. Termo aditivo firmado em 30 de janeiro de 2015, oriundo da licitação na modalidade de Tomada de Preços nº 021/2014.

14º TERMO ADITIVO AO CONTRATO Nº 0853/2012
PARTES: MUNICÍPIO DE TOLEDO e a empresa ARCIMOL – PRÉ-MOLDADOS E CONSTRUTORA DE OBRAS LTDA. CLÁUSULA PRIMEIRA: Fica prorrogado por mais um período de 60 (sessenta) dias o prazo de execução dos serviços, ficando certo que o referido prazo finda em 01 de abril de 2015 e, por consequência, fica prorrogado por um período de 60 (sessenta) dias o prazo de vigência do contrato, tudo com amparo legal no artigo 57, § 1º inciso IV, da Lei 8.666/93. Termo aditivo firmado em 30 de janeiro de 2015, oriundo da Tomada de Preços nº 103/2012.

5º TERMO ADITIVO AO CONTRATO Nº 0178/2014
PARTES: MUNICÍPIO DE TOLEDO e a empresa PETROCON CONSTRUTORA DE OBRAS LTDA. CLÁUSULA PRIMEIRA: Fica prorrogado por um período de 45 (quarenta e cinco) dias, o prazo de execução dos serviços, ficando certo que o referido prazo finda em 02 de março de 2015 e, por consequência, fica prorrogado por um período de 45 (quarenta e cinco) dias o prazo de vigência do contrato, tudo com amparo legal no artigo 57, § 1º inciso IV, da Lei 8.666/93. Termo aditivo firmado em 15 de janeiro de 2015, oriundo da licitação na modalidade de Concorrência nº 027/2013.

CONTRATO Nº 1172/2014
PARTES: FUNDO MUNICIPAL DE SAÚDE DE TOLEDO e a empresa ALTERMED MATERIAL MÉDICO HOSPITALAR LTDA. OBJETO: Fornecimento de mobiliário em geral, equipamento/material médico hospitalar, para atender as necessidades das Unidades de Saúde do Jardim Europa e São Francisco, com recursos provenientes do Programa Nacional da Melhoria do Acesso e da Qualidade – PMAQ, conforme adesão realizada pelo Município de Toledo, além de equipamentos médicos hospitalares e materiais hospitalares para atender as demandas da Secretaria de Saúde e suas Unidades de Saúde. VALOR: R$ 11.157,11 (onze mil, cento e cinquenta e sete reais e onze centavos). Contrato firmado em 01 de dezembro de 2014, de acordo com as conclusões da licitação na modalidade de Pregão Presencial nº 295/2014.

CONTRATO Nº 1173/2014
PARTES: FUNDO MUNICIPAL DE SAÚDE DE TOLEDO e a empresa CENTER MÓVEIS E DESIGN LTDA - ME. OBJETO. Fornecimento de mobiliário em geral, equipamento/material médico hospitalar, para atender as necessidades das Unidades de Saúde do Jardim Europa e São Francisco com recursos provenientes do Programa Nacional de Melhoria do Acesso e da Qualidade – PMAQ, conforme adesão realizada pelo Município de Toledo, além de equipamentos médicos hospitalares e materiais hospitalares para atender as demandas da Secretaria de Saúde e suas Unidades de Saúde. VALOR: R$ 5.280,00 (cinco mil, duzentos e oitenta reais). Contrato firmado em 01 de dezembro de 2014, de acordo com as conclusões da licitação na modalidade de Pregão Presencial nº 295/2014.

CONTRATO Nº 1174/2014
PARTES: FUNDO MUNICIPAL DE SAÚDE DE TOLEDO e a empresa HOSPILAB MEDICAL DISTRIBUIDORA LTDA - EPP. OBJETO: Fornecimento de mobiliário em geral, equipamento/material médico hospitalar, para atender as necessidades das Unidades de Saúde do Jardim Europa e São Francisco, com recursos provenientes do Programa Nacional de Melhoria do Acesso e da Qualidade – PMAQ, conforme adesão realizada pelo Município de Toledo, além de equipamentos médicos hospitalares e materiais hospitalares para atender as demandas da Secretaria de Saúde e suas Unidades de Saúde. VALOR: R$ 7.162,00 (sete mil, cento e sessenta e dois reais). Contrato firmado em 01 de dezembro de 2014, de acordo com as conclusões da licitação na modalidade de Pregão Presencial nº 295/2014.

CONTRATO Nº 1175/2014

PARTES: FUNDO MUNICIPAL DE SAÚDE DE TOLEDO e a empresa LIVRARIA DOS AMIGOS LTDA. OBJETO: Fornecimento de mobiliário em geral para atender as necessidades das Unidades de Saúde do Jardim Europa e São Francisco, com recursos provenientes do Programa Nacional de Melhoria do Acesso e da Qualidade – PMAQ, conforme adesão realizada pelo Município de Toledo, além de equipamentos médicos hospitalares e materiais hospitalares para atender as demandas da Secretaria de Saúde e suas Unidades de Saúde. VALOR: R$ 3.596,40 (três mil, quinhentos e noventa e seis reais e quarenta centavos). Contrato firmado em 01 de dezembro de 2014, de acordo com as conclusões da licitação na modalidade de Pregão Presencial nº 295/2014.

CONTRATO Nº 1176/2014
PARTES: FUNDO MUNICIPAL DE SAÚDE DE TOLEDO e a empresa METALÚRGICA HOSPITALAR E COMERCIO DE APARELHOS ELETROMÉDICOS LTDA. OBJETO: Fornecimento de equipamento/material médico hospitalar, para atender as necessidades das Unidades de Saúde do Jardim Europa e São Francisco, com recursos provenientes do Programa Nacional de Melhoria do Acesso e da Qualidade – PMAQ, conforme adesão realizada pelo Município de Toledo, além de equipamentos médicos hospitalares e materiais hospitalares para atender as demandas da Secretaria de Saúde e suas Unidades de Saúde. VALOR: R$ 3.275,00 (três mil, duzentos e setenta e cinco reais). Contrato firmado em 01 de dezembro de 2014, de acordo com as conclusões da licitação na modalidade de Pregão Presencial nº 295/2014.

CONTRATO Nº 1177/2014
PARTES: FUNDO MUNICIPAL DE SAÚDE DE TOLEDO e a empresa RINALDI & COGO LTDA. OBJETO: Fornecimento de equipamento/material médico hospitalar para atender as necessidades das Unidades de Saúde do Jardim Europa e São Francisco, com recursos provenientes do Programa Nacional de Melhoria do Acesso e da Qualidade – PMAQ, conforme adesão realizada pelo Município de Toledo, além de equipamentos médicos hospitalares e materiais hospitalares para atender as demandas da Secretaria de Saúde e suas Unidades de Saúde. VALOR: R$ 850,50 (oitocentos e cinquenta reais e cinquenta centavos). Contrato firmado em 01 de dezembro de 2014, de acordo com as conclusões da licitação na modalidade de Pregão Presencial nº 295/2014.

CONTRATO Nº 1178/2014
PARTES: FUNDO MUNICIPAL DE SAÚDE DE TOLEDO e a empresa ROSA GARCIA & CIA LTDA. OBJETO: Fornecimento de mobiliário em geral, equipamento/material médico hospitalar para atender as necessidades das Unidades de Saúde do Jardim Europa e São Francisco, com recursos provenientes do Programa Nacional de Melhoria do Acesso e da Qualidade – PMAQ, conforme adesão realizada pelo Município de Toledo, além de equipamentos médicos hospitalares e materiais hospitalares para atender as demandas da Secretaria de Saúde e suas Unidades de Saúde. VALOR: R$ 10.771,20 (dez mil, setecentos e vinte e um reais e vinte centavos). Contrato firmado em 01 de dezembro de 2014, de acordo com as conclusões da licitação na modalidade de Pregão Presencial nº 295/2014.

CONTRATO Nº 1179/2014
PARTES: FUNDO MUNICIPAL DE SAÚDE DE TOLEDO e a empresa ROYAL DISTRIBUIDORA LTDA - EPP. OBJETO: Fornecimento de mobiliário em geral, equipamento/material médico hospitalar para atender as necessidades das Unidades de Saúde do Jardim Europa e São Francisco, com recursos provenientes do Programa Nacional de Melhoria do Acesso e da Qualidade – PMAQ, conforme adesão realizada pelo Município de Toledo, além de equipamentos médicos hospitalares e materiais hospitalares para atender as demandas da Secretaria de Saúde e suas Unidades de Saúde. VALOR: R$ 8.266,00 (oito mil, duzentos e sessenta e seis reais). Contrato firmado em 01 de dezembro de 2014, de acordo com as conclusões da licitação na modalidade de Pregão Presencial nº 295/2014.

CONTRATO Nº 1180/2014
PARTES: FUNDO MUNICIPAL DE SAÚDE DE TOLEDO e a empresa VIOLA CENTER MÓVEIS E EQUIPAMENTOS LTDA ME. OBJETO: Fornecimento de mobiliário em geral, equipamento/material médico hospitalar para atender as necessidades das Unidades de Saúde do Jardim Europa e São Francisco, com recursos provenientes do Programa Nacional de Melhoria do Acesso e da Qualidade – PMAQ, conforme adesão realizada pelo Município de Toledo, além de equipamentos médicos hospitalares e materiais hospitalares para atender as demandas da Secretaria de Saúde e suas Unidades de Saúde. VALOR: R$ 5.489,00 (cinco mil, quatrocentos e oitenta e nove reais). Contrato firmado em 01 de dezembro de 2014, de acordo com as conclusões da licitação na modalidade de Pregão Presencial nº 295/2014.

CONTRATO Nº 0020/2015
PARTES: MUNICÍPIO DE TOLEDO e a empresa EXTRA GAS LTDA. OBJETO: Fornecimento de recargas de gás para as diversas unidades atendidas pela Secretaria de Assistência Social e Proteção à Família durante o exercício de 2015, conforme plano de ação e portaria 459, de 09 de setembro de 2005, do MDS. VALOR: R$ 3.116,07 (três mil, cento e dezesseis reais e sete centavos). Contrato firmado em 12 de janeiro de 2015, de acordo com as conclusões da licitação na modalidade do Pregão Presencial nº 318/2014.

CONTRATO Nº 0021/2015
PARTES: MUNICÍPIO DE TOLEDO e a empresa LIQUI COMERCIO DE GÁS. OBJETO: Fornecimento de recargas de gas para as diversas unidades atendidas pela Secretaria de Assistência Social e Proteção à Família durante o exercício de 2015, conforme plano de ação e portaria 459, de 09 de setembro de 2005, do MDS. VALOR: R$ 8.899,20 (Oito mil oitocentos e oitenta e nove reais e vinte centavos). Contrato firmado em 12 de janeiro de 2015, de acordo com as conclusões da licitação na modalidade do Pregão Presencial nº 318/2014.

CONTRATO Nº 0024/2015
PARTES: MUNICÍPIO DE TOLEDO e a empresa ATHENAS ARTIGOS ESPORTIVOS LTDA - ME. OBJETO: Fornecimento de equipamentos para esportes para atender o "PROGRAMA LIBERDADE CIDADÃ – MEDIDAS SÓCIOEDUCATIVAS EM MEIO ABERTO", que visa estruturar, orientar, qualificar e propor o fortalecimento dos programas de Liberdade Assistida e Prestação de Serviços à comunidade, para garantia do atendimento aos adolescentes e suas famílias, conforme Plano de Aplicação (Plano de Trabalho) e Termo de Convênio 013/2014. VALOR: R$ 400,00 (quatrocentos reais). Contrato firmado em 19 de janeiro de 2015, de acordo com as conclusões da licitação na modalidade do Pregão Presencial nº 317/2014.

CONTRATO Nº 0025/2015
PARTES: MUNICÍPIO DE TOLEDO e a empresa BSH REFRIGERAÇÃO LTDA. OBJETO: Fornecimento de condicionadores de ar para atender o "PROGRAMA LIBERDADE CIDADÃ – MEDIDAS SÓCIOEDUCATIVAS EM MEIO ABERTO", que visa estruturar, orientar, qualificar e propor o fortalecimento dos programas de Liberdade Assistida e Prestação de Serviços à comunidade, para garantia do atendimento aos adolescentes e suas famílias, conforme Plano de Aplicação (Plano de Trabalho) e Termo de Convênio 013/2014. VALOR: R$ 4.790,00 (quatro mil setecentos e noventa reais). Contrato firmado em 19 de janeiro de 2015, de acordo com as conclusões da licitação na modalidade do Pregão Presencial nº 317/2014.

CONTRATO Nº 0026/2015
PARTES: MUNICÍPIO DE TOLEDO e a empresa COLOMBI MÓVEIS E INFORMÁTICA LTDA. OBJETO: Fornecimento de mobiliário e equipamentos para foto, para atender o "PROGRAMA LIBERDADE CIDADÃ – MEDIDAS SÓCIOEDUCATIVAS EM MEIO ABERTO", que visa estruturar, orientar, qualificar e propor o fortalecimento dos programas de Liberdade Assistida e Prestação de Serviços à comunidade, para garantia do atendimento aos adolescentes e suas famílias, conforme Plano de Aplicação (Plano de Trabalho) e Termo de Convênio 013/2014. VALOR: R$ 3.350,00 (três mil trezentos e cinquenta reais). Contrato firmado em 19 de janeiro de 2015, de acordo com as conclusões da licitação na modalidade do Pregão Presencial nº 317/2014.

CONTRATO Nº 0027/2015
PARTES: MUNICÍPIO DE TOLEDO e a empresa DENISE SCHULLER MARÇAL DE ARAUJO - ME. OBJETO: Fornecimento de condicionadores de ar e equipamentos de comunicação para atender o "PROGRAMA LIBERDADE CIDADÃ – MEDIDAS SÓCIOEDUCATIVAS EM MEIO ABERTO", que visa estruturar, orientar, qualificar e propor o fortalecimento dos programas de Liberdade Assistida e Prestação de Serviços à comunidade, para garantia do atendimento aos adolescentes e suas famílias, conforme Plano de Aplicação (Plano de Trabalho) e Termo de Convênio 013/2014. VALOR: R$ 5.100,00 (cinco mil e cem reais). Contrato firmado em 19 de janeiro de 2015, de acordo com as conclusões da licitação na modalidade do Pregão Presencial nº 317/2014.

CONTRATO Nº 0028/2015
PARTES: MUNICÍPIO DE TOLEDO e a empresa DÍGITO INFORMÁTICA LTDA. OBJETO: Fornecimento de utensílios para escritório para atender o "PROGRAMA LIBERDADE CIDADÃ – MEDIDAS SÓCIOEDUCATIVAS EM MEIO ABERTO", que visa estruturar, orientar, qualificar e propor o fortalecimento dos programas de Liberdade Assistida e Prestação de Serviços à comunidade, para garantia do atendimento aos adolescentes e suas famílias, conforme Plano de Aplicação (Plano de Trabalho) e Termo de Convênio 013/2014. VALOR: R$ 942,00 (novecentos e quarenta e dois reais). Contrato firmado em 19 de janeiro de 2015, de acordo com as conclusões da licitação na modalidade do Pregão Presencial nº 317/2014.

CONTRATO Nº 0029/2015
PARTES: MUNICÍPIO DE TOLEDO e a empresa ESTAMPARIA UNIVERSAL LTDA - EPP. OBJETO. Fornecimento de mobiliários para atender o "PROGRAMA LIBERDADE CIDADÃ – MEDIDAS SOCIOEDUCATIVAS EM MEIO ABERTO", que visa estruturar, orientar, qualificar e propor o fortalecimento dos programas de Liberdade Assistida e Prestação de Serviços à comunidade, para garantia do atendimento aos adolescentes e suas famílias, conforme Plano de Aplicação (Plano de Trabalho) e Termo de Convênio 013/2014. VALOR: R$ 1.286,00 (um mil, duzentos e oitenta e seis reais). Contrato firmado em 19 de janeiro de 2015, de acordo com as conclusões da licitação na modalidade do Pregão Presencial nº 317/2014.

CONTRATO Nº 0030/2015
PARTES: MUNICÍPIO DE TOLEDO e a empresa FIPAL DISTRIBUIDORA DE VEÍCULOS LTDA. OBJETO: Fornecimento de veículos para atender o "PROGRAMA LIBERDADE CIDADÃ – MEDIDAS SOCIOEDUCATIVAS EM MEIO ABERTO", que visa estruturar, orientar, qualificar e propor o fortalecimento dos programas de Liberdade Assistida e Prestação de Serviços à comunidade, para garantia do atendimento aos adolescentes e suas famílias, conforme Plano de Aplicação (Plano de Trabalho) e Termo de Convênio 013/2014. VALOR: R$ 174.527,00 (cento e setenta e quatro mil, quinhentos e vinte e sete reais). Contrato firmado em 19 de janeiro de 2015, de acordo com as conclusões da licitação na modalidade do Pregão Presencial nº 317/2014.

CONTRATO Nº 0031/2015
PARTES: MUNICÍPIO DE TOLEDO e a empresa M.I.L - EQUIPAMENTOS ELETRÔNICOS LTDA - EPP. OBJETO: Fornecimento de equipamentos de processamentos de dados para atender o "PROGRAMA LIBERDADE CIDADÃ – MEDIDAS SOCIOEDUCATIVAS EM MEIO ABERTO", que visa estruturar, orientar, qualificar e propor o fortalecimento dos programas de Liberdade Assistida e Prestação de Serviços à comunidade, para garantia do atendimento aos adolescentes e suas famílias, conforme Plano de Aplicação (Plano de Trabalho) e Termo de Convênio 013/2014. VALOR: R$ 33.799,99 (trinta e três mil, setecentos e noventa e nove reais e noventa e nove centavos). Contrato firmado em 19 de janeiro de 2015, de acordo com as conclusões da licitação na modalidade do Pregão Presencial nº 317/2014.

CONTRATO Nº 0032/2015
PARTES: MUNICÍPIO DE TOLEDO e a empresa ROSA GARCIA & CIA LTDA. OBJETO: Fornecimento de materiais diversos para atender o "PROGRAMA LIBERDADE CIDADÃ – MEDIDAS SÓCIOEDUCATIVAS EM MEIO ABERTO", que visa estruturar, orientar, qualificar e propor o fortalecimento dos programas de Liberdade Assistida e Prestação de Serviços à comunidade, para garantia do atendimento aos adolescentes e suas famílias, conforme Plano de Aplicação (Plano de Trabalho) e Termo de Convênio 013/2014. VALOR: R$ 1.752,60 (um mil, setecentos e cinquenta e dois reais e sessenta centavos). Contrato firmado em 19 de janeiro de 2015, de acordo com as conclusões da licitação na modalidade do Pregão Presencial nº 317/2014.

CONTRATO Nº 0033/2015
PARTES: MUNICÍPIO DE TOLEDO e a empresa SEVEN COMERCIO DE EQUIPAMENTOS LTDA. OBJETO: Fornecimento de materiais diversos para atender o "PROGRAMA LIBERDADE CIDADÃ – MEDIDAS SÓCIOEDUCATIVAS EM MEIO ABERTO", que visa estruturar, orientar, qualificar e propor o fortalecimento dos programas de Liberdade Assistida e Prestação de Serviços à comunidade, para garantia do atendimento aos adolescentes e suas famílias, conforme Plano de Aplicação (Plano de Trabalho) e Termo de Convênio 013/2014. VALOR: R$ 7.210,00 (sete mil, duzentos e dez reais). Contrato firmado em 19 de janeiro de 2015, de acordo com as conclusões da licitação na modalidade do Pregão Presencial nº 317/2014.

CONTRATO Nº 0034/2015
PARTES: MUNICÍPIO DE TOLEDO e a empresa TOLEMICRO INFORMÁTICA LTDA. OBJETO: Fornecimento de televisores para atender o "PROGRAMA LIBERDADE CIDADÃ – MEDIDAS SOCIOEDUCATIVAS EM MEIO ABERTO", que visa estruturar, orientar, qualificar e propor o fortalecimento dos programas de Liberdade Assistida e Prestação de Serviços à comunidade, para garantia do atendimento aos adolescentes e suas famílias, conforme Plano de Aplicação (Plano de Trabalho) e Termo de Convênio 013/2014. VALOR: R$ 3.380,00 (três mil, trezentos e oitenta reais). Contrato firmado em 19 de janeiro de 2015, de acordo com as conclusões da licitação na modalidade do Pregão Presencial nº 317/2014.

CONTRATO Nº 0035/2015
PARTES: MUNICÍPIO DE TOLEDO e a empresa TREGE COMÉRCIO DE MÓVEIS E EQUIPAMENTOS LTDA. OBJETO: Fornecimento de materiais diversos para atender o "PROGRAMA LIBERDADE CIDADÃ – MEDIDAS SOCIOEDUCATIVAS EM MEIO ABERTO", que visa estruturar, orientar, qualificar e propor o fortalecimento dos programas de Liberdade Assistida e Prestação de Serviços à comunidade, para garantia do atendimento aos adolescentes e suas famílias, conforme Plano de Aplicação (Plano de Trabalho) e Termo de Convênio 013/2014. VALOR: R$ 2.210,00 (dois mil duzentos e dez reais). Contrato firmado em 19 de janeiro de 2015, de acordo com as conclusões da licitação na modalidade do Pregão Presencial nº 317/2014.

CONTRATO Nº 0036/2015
PARTES: MUNICÍPIO DE TOLEDO e a empresa VIOLA CENTER MÓVEIS E EQUIPAMENTOS LTDA ME. OBJETO: Fornecimento de materiais diversos para atender o "PROGRAMA LIBERDADE CIDADÃ – MEDIDAS SOCIOEDUCATIVAS EM MEIO ABERTO", que visa estruturar, orientar, qualificar e propor o fortalecimento dos programas de Liberdade Assistida e Prestação de Serviços à comunidade, para garantia do atendimento aos adolescentes e suas famílias, conforme Plano de Aplicação (Plano de Trabalho) e Termo de Convênio 013/2014. VALOR: R$ 11.429,00 (onze mil, quatrocentos e vinte e nove reais). Contrato firmado em 19 de janeiro de 2015, de acordo com as conclusões da licitação na modalidade do Pregão Presencial nº 317/2014.

CONTRATO Nº 0058/2015
PARTES: MUNICÍPIO DE TOLEDO e a empresa ROSA GARCIA & CIA LTDA. OBJETO: Fornecimento de materiais de jardinagem para execução de Projeto Técnico Social do Programa Minha Casa Minha Vida no Conjunto Habitacional Residencial Orquídeas, localizado no bairro Coopagro neste município de Toledo-Pr, constituído de 244 unidades habitacionais, conforme orçamento, PTTS (Projeto de Trabalho Técnico Social) e termo de Convênio firmado entre a Caixa Econômica Federal e Prefeitura Municipal de Toledo. VALOR: R$ 1.961,40 (um mil, novecentos e sessenta e um reais e quarenta centavos). Contrato firmado em 16 de janeiro de 2015, de acordo com as conclusões da licitação na modalidade de Pregão Presencial nº 322/2014.

CONTRATO Nº 0059/2015
PARTES: MUNICÍPIO DE TOLEDO e a empresa TRICHES MATERIAIS DE CONSTRUÇÃO LTDA - ME. OBJETO: Fornecimento de materiais de jardinagem para execução de Projeto Técnico Social do Programa Minha Casa Minha Vida, no Conjunto Habitacional Residencial Orquídeas, localizado no bairro Coopagro neste município de Toledo-Pr constituído de 244 unidades habitacionais, conforme orçamento, PTTS (Projeto de Trabalho Técnico Social) e termo de Convênio, firmado entre a Caixa Econômica Federal e Prefeitura Municipal de Toledo. VALOR: R$ 2.259,60 (dois mil, duzentos e cinquenta e nove reais e sessenta centavos). Contrato firmado em 16 de janeiro de 2015, de acordo com as conclusões da licitação na modalidade de Pregão Presencial nº 322/2014.

TERMO DE HOMOLOGAÇÃO DO PREGÃO PRESENCIAL Nº 295/2014
Considerando a decisão da comissão julgadora, considerando, que segundo o parecer de Assessoria Jurídica o processo tramitou e seguiu os ditames da legislação pertinente, homologo o resultado da licitação na modalidade de PREGÃO PRESENCIAL sob nº 295/2014, cujo objeto é seleção de propostas visando a aquisição de mobiliário em geral, equipamento médico hospitalar, material hospitalar, para atender as necessidades das Unidades de Saúde do Jardim Europa e São Francisco, com recursos provenientes do Programa Nacional de Melhoria e do Acesso e da Qualidade – PMAQ, conforme adesão realizada pelo Município de Toledo, além de equipamentos médicos hospitalares e materiais hospitalares para atender as demandas da Secretaria de Saúde e suas Unidades de Saúde, em favor das empresas ALTERMED MATERIAL MÉDICO HOSPITALAR LTDA, CENTER MÓVEIS E DESIGN LTDA - ME, HOSPILAB MEDICAL DISTRIBUIDORA LTDA – EPP, LIVRARIA DOS AMIGOS LTDA, METALÚRGICA HOSPITALAR E COMÉRCIO DE APARELHOS ELETROMÉDICOS LTDA, RINALDI & COGO LTDA, ROSA GARCIA & CIA LTDA, ROYAL DISTRIBUIDORA LTDA – EPP e VIOLA CENTER MÓVEIS E EQUIPAMENTOS LTDA ME, adjudicando em favor das mesmas para que produzam seus efeitos legais. Ciência aos interessados, observadas as prescrições legais pertinentes. GABINETE DO PREFEITO DO MUNICÍPIO DE TOLEDO, Estado do Paraná, em 25 de novembro de 2014.

TERMO DE HOMOLOGAÇÃO DO PREGÃO PRESENCIAL Nº 317/2014
Considerando a decisão da comissão julgadora, considerando, que segundo o parecer da Assessoria Jurídica o processo tramitou e seguiu os ditames da legislação pertinente, homologo o resultado da licitação na modalidade de PREGÃO PRESENCIAL sob nº 317/2014, cujo objeto é a seleção de propostas visando a contratação de empresa aquisição de veículos, móveis e material permanente para atender o "PROGRAMA LIBERDADE CIDADÃ – MEDIDAS SOCIOEDUCATIVAS EM MEIO ABERTO", que visa estruturar, orientar, qualificar e propor o fortalecimento dos programas de Liberdade Assistida e Prestação de Serviços à comunidade, para garantia do atendimento aos adolescentes e suas famílias, conforme Plano de Aplicação (Plano de Trabalho) e Termo de Convênio 013/2014, em favor das empresas ATHENAS ARTIGOS ESPORTIVOS LTDA, BSH REFRIGERAÇÃO LTDA, COLOMBI MÓVEIS E INFORMÁTICA LTDA, DENISE SCHULLER MARÇAL DE ARAÚJO ME, DIGITO INFORMÁTICA LTDA, ESTAMPARIA UNIVERSAL LTDA EPP, FIPAL DISTRIBUIDORA DE VEÍCULOS LTDA, M.I.L EQUIPAMENTOS ELETRÔNICOS LTDA, ROSA GARCIA & CIA LTDA, SEVEN COMERCIO DE EQUIPAMENTOS LTDA, TOLEMICRO INFORMÁTICA LTDA ME, TREGE COMÉRCIO DE MÓVEIS E EQUIPAMENTOS LTDA, VIOLA CENTER MÓVEIS E EQUIPAMENTOS LTDA, adjudicando em favor das mesmas para que produzam seus efeitos legais. Ciência aos interessados, observadas as prescrições legais pertinentes. GABINETE DO PREFEITO DO MUNICÍPIO DE TOLEDO, Estado do Paraná, em 12 de Janeiro de 2015.

TERMO DE HOMOLOGAÇÃO DO PREGÃO PRESENCIAL Nº 318/2014
Considerando a decisão da comissão julgadora, considerando, que segundo o parecer da Assessoria Jurídica o processo tramitou e seguiu os ditames da legislação pertinente, homologo o resultado da licitação na modalidade de PREGÃO PRESENCIAL sob nº 318/2014, cujo objeto é a seleção de propostas visando a contratação de empresa para fornecimento de recargas de gás para as diversas unidades atendidas pela Secretaria de Assistência Social e Proteção à Família durante o exercício de 2015, conforme plano de ação e portaria 459, de 09 de setembro de 2005, do MDS, em favor das empresas: EXTRA GAS LTDA e LIQUI COMERCIO DE GAS LTDA, adjudicando em favor das mesmas para que produzam seus efeitos legais. Ciência aos interessados, observadas as prescrições legais pertinentes. GABINETE DO PREFEITO DO MUNICÍPIO DE TOLEDO, Estado do Paraná, em 09 de Janeiro de 2015.

CI1147105-E15

CÂMARA MUNICIPAL DE MEDIANEIRA
Estado Do Paraná

ATO DA PRESIDÊNCIA N.º 11, de 03 de março de 2015.

Autoriza viagem e pagamento de diárias.

O PRESIDENTE DA CÂMARA MUNICIPAL DE MEDIANEIRA, Estado do Paraná, no uso das atribuições que legalmente lhes são conferidas,

RESOLVE:

Art. 1º Autorizar o Vereador Pedro Ignácio Seffrin CPF 483.384.519-91, para viagem oficial a cidade de Santa Helena-Pr, no dia 03 de março de 2015, com finalidade de participar de reunião com a Diretoria do Conselho dos Lindeiros ao Lago de Itaipu, que será realizada no dia 03 de março de 2015.

Art. 2º Fica autorizado o pagamento de 20% (vinte por cento) de diária na forma que preceitua a Lei Municipal n.021/2009, perfazendo um total de R$ 111,36 (cento e onze reais e trinta e seis centavos) para o vereador mencionado no artigo anterior, com fins de ressarcimento de despesas com alimentação.

Art. 3º As despesas decorrentes da execução deste Ato da Presidência correrão por conta de dotação própria do orçamento vigente.

Art. 4º Este Ato da Presidência entra em vigor nesta data, revogadas as disposições em contrário.

Sala da Presidência da Câmara Municipal de Medianeira, 03 de março de 2015.

Pedro Ignácio Seffrin
Presidente

CÂMARA MUNICIPAL DE MEDIANEIRA
Estado Do Paraná

ATO DA PRESIDÊNCIA N.º 12, de 03 de março de 2015.

Autoriza viagem e pagamento de diárias.

O PRESIDENTE DA CÂMARA MUNICIPAL DE MEDIANEIRA, Estado do Paraná, no uso das atribuições que legalmente lhes são conferidas,

RESOLVE:

Art. 1º Autorizar os Vereadores Jean Rogers Bogoni CPF 604.420.729-53, Pedro Ignácio Seffrin CPF 483.384.519-91 e Valdecir Fernandes CPF 598.770.909-10 para viagem oficial a cidade de Maringá-Pr, nos dias 03 a 06 de março de 2015, com finalidade de participar do curso "Reforma Política e Liderança nos Trabalhos, Baseada em Princípios", que será promovido pela NsTreinamentos nos dias 04 a 06 de março de 2015.

Art. 2º Fica autorizado o pagamento de 3 (três) diárias na forma que preceitua a Lei Municipal n.021/2009, perfazendo um total de R$ 1.983,60 (Um mil, novecentos e oitenta e três reais e sessenta centavos) para os vereadores mencionados no artigo anterior, com fins de ressarcimento de despesas com alimentação e hospedagem.

Art. 3º As despesas decorrentes da execução deste Ato da Presidência correrão por conta de dotação própria do orçamento vigente.

Art. 4º Este Ato da Presidência entra em vigor nesta data, revogadas as disposições em contrário.

Sala da Presidência da Câmara Municipal de Medianeira, 03 de março de 2015.

Pedro Ignácio Seffrin
Presidente

CI1147063-E15

Prefeitura Municipal de Ramilândia

Av. Palmeiras da Pátria, nº 1.600 - Centro
CNPJ 95.725.934/0001-14 - CEP 85.888-000
Fone (45) 3258-8000
Ramilândia - PR

DECRETO Nº 2963/2015.

SÚMULA - AUTORIZA O PODER EXECUTIVO MUNICIPAL A PROCEDER ABERTURA DE CREDITO SUPLEMENTAR AO ORÇAMENTO VIGENTE E DA OUTRAS PROVIDENCIAS

UBALDO DE BARROS, PREFEITO DE RAMILANDIA, ESTADO DO PARANA, NO USO DE SUAS ATRIBUIÇÕES LEGAIS, CONFORME A LEI ORÇAMENTARIA Nº 870/2014 DE 15/12/2014

DECRETA:

Art. 1º - Fica o Chefe do Poder Executivo autorizado a abrir um credito suplementar ao orçamento do Município de Ramilandia, no valor de R$ 20.000,00 (vinte mil reais) para o Exercício de 2015, conforme segue:

Órgão:	**05.00 – Secretaria Municipal de Agricultura, Meio Ambiente, Industria e Comercio**		
Unidade Orçamentária	05.01 – Desenvolvimento Agropecuario		
20.122.0001.2.079	Manutenção do CIDERSOP – Consorcio Intermunicipal para Desenvolvimento Economico, Social, Educacional e Cultural Sustentavel da Região Oeste do Parana		
Fonte de Recursos	000 – Recursos Livres		
3.3.72.30.00 – 64	Material de Consumo	R$	15.000,00
Órgão:	**08.00 – Secretaria Municipal de Saude**		
Unidade Orçamentária	08.01 – Fundo Municipal de Saude		
10.301.0001.2.030	Manutenção do Consorcio Intermunicipal de Saude Iguaçu		
Fonte de Recursos	303 – Saude Recursos Vinculados		
3.3.72.30.00 – 247	Material de Consumo	R$	5.000,00

Art. 2º - O Crédito Suplementar de que trata o artigo 1º será coberto com recursos provenientes da anulação parcial das seguintes dotações orçamentarias no montante de R$ 20.000,00 (vinte mil reais) nos termos do Art. 43, §1 inciso III da Lei Federal 4320/64

Órgão:	**05.00 – Secretaria Municipal de Agricultura, Meio Ambiente, Industria e Comercio**		
Unidade Orçamentária	05.01 – Desenvolvimento Agropecuario		
20.122.0001.2.0790	Manutenção do CIDERSOP – Consorcio Intermunicipal para Desenvolvimento Economico, Social, Educacional e Cultural Sustentavel da Região Oeste do Parana		
Fonte de Recursos	000 – Recursos Livres		
3.3.71.70.00 – 62	Rateio Pela Participação em Consorcio Publico	R$	6.000,00
3.3.72.39.00 – 67	Outros Serviços de Terceiro Pessoa Juridica	R$	9.000,00
Órgão:	**08.00 - Secretaria Municipal de Saude**		
Unidade Orçamentária	08.01 – Fundo Municipal de Saude		
10.301.0001.2.030	Manutenção do Consorcio Intermunicipal de Saude Iguaçu		
Fonte de Recursos	303 – Saude Recursos Vinculados		
3.3.72.39.00 – 250	Outros Serviços de Terceiro Pessoa Juridica	R$	5.000,00

Art. 3º - Este decreto entra em vigor na data de sua publicação.

Paço Municipal Sanvito Cassanego, 03 Março de 2015.

UBALDO DE BARROS
Prefeito Municipal

CI1147066-E15

ESTADO DO PARANA
MUNICÍPIO DE SÃO MIGUEL DO IGUAÇU

TERMO DE ADJUDICAÇÃO DE PROCESSO LICITATÓRIO

Fábio Amboni, Pregoeiro designado pela **Portaria 018/2015** de **03 de Fevereiro de 2015** no uso da prerrogativa contida no Inciso XX do Artigo 4º da Lei Federal nº 10.520, data de 17 de julho de 2002, Considerando a declaração do(s) proponente(s) inexistência de interposição de recursos por parte dos proponentes, resolve **ADJUDICAR** a presente Licitação nestes termos

a) Processo Nº	26/2015
b) Licitação Nº	15/2015
c) Modalidade	Pregão
d) Data Adjudicação	27/02/2015
e) Objeto da Licitação	Contratação de empresa especializada em fornecimento de óleos lubrificantes, aditivos para motores, fluidos e graxas, que poderão ser utilizados na manutenção de veículos e máquinas da frota do município de acordo com futura e eventual demanda e necessidade da administração municipal

Fornecedor: CAPITAL FILTROS E LUBRIFICANTES AUTOMOTIVOS LTDA -ME
CNPJ/CPF: 19.366.466/0001-66

Item	Descrição	Quant	Valor Unit	Valor Total
4	ÓLEO LUBRIFICANTE SAE 10 W - PARA CONVERSORES DE TORQUE E SISTEMAS HIDRÁULICOS, QUE ATENDAM AS ESPECIFICAÇÕES ALLISON C-3 OU SUPERIOR (TAC3) - HOMOLOGADO POR UMA OU MAIS MONTADORAS DE VEÍCULOS NACIONAL - BALDE 20L (1ª LINHA)	20	R$ 254,00	R$ 5.080,00
5	ÓLEO LUBRIFICANTE PARA MOTORES A DIESEL GRAU SAE 10W - HOMOLOGADO POR UMA OU MAIS MONTADORAS DE VEÍCULOS NACIONAL - GALÃO DE 20 LITROS - PRIMEIRA LINHA	60	R$ 213,00	R$ 12.780,00
7	ÓLEO LUBRIFICANTE SAE 90, PARA ENGRENAGEM HIPÓIDE, EIXOS TRASEIROS, CAIXAS DE MUDANÇAS E CAIXAS DE DIFERENCIAIS EM GERAL, QUE ATENDA A CLASSIFICAÇÃO API GL-4 OU SUPERIOR - HOMOLOGADO POR UMA OU MAIS MONTADORAS DE VEÍCULOS NACIONAL - GALÃO DE 20 LITROS (1ª LINHA)	25	R$ 209,00	R$ 5.225,00
9	ÓLEO MULTIFUNCIONAL 434 TO (LUBRIFICANTE SAE 10W 30) PARA USO EM MÁQUINA QUE USA UM ÚNICO FLUIDO PARA SISTEMA TRANSMISSÃO, DIFERENCIAL, FREIO ÚMIDO, COMANDOS FINAIS E SISTEMAS HIDRÁULICOS QUE ATENDA AS ESPECIFICAÇÕES API GL-4 E ALLISON C-4 OU SUPERIOR - HOMOLOGADO POR UMA OU MAIS MONTADORAS DE MÁQUINAS - GALÃO DE 20 LITROS - PRIMEIRA LINHA	10	R$ 329,00	R$ 3.290,00
17	GRAXA CHASSI E EMBUCHAMENTO, GRAXA LUBRIFICANTE DE MÚLTIPLA APLICAÇÃO AUTOMOTIVA À BASE DE SABÃO DE CÁLCIO, GRAU NLGI 2, PARA USO EM TEMPERATURAS DE 0 A 130 ºC, CONTENDO ADITIVOS ANTIOXIDANTE, ANTICORROSIVO - HOMOLOGADA POR UMA OU MAIS MONTADORAS DE VEÍCULOS NACIONAL - EMBALAGEM TAMBOR COM 170 KG - PRIMEIRA LINHA	2	R$ 1.340,00	R$ 2.680,00
	Valor Total Da Empresa			**R$ 29.066,00**

Fornecedor: GL - DISPONTE DISTRIB. DE PECAS PONTE LTDA
CNPJ/CPF: 80.770.407/0001-37

Item	Descrição	Quant	Valor Unit	Valor Total
6	ÓLEO LUBRIFICANTE MULTIVISCOSO SAE 15W 40, PARA MOTOR DIESEL ALTA POTÊNCIA, CLASSIFICAÇÃO API CI-4 OU SUPERIOR, CONTENDO O ADITIVO ANTICORROSIVO, ANTIDESGASTE E ANTIESPUMANTE - HOMOLOGADO POR UMA OU MAIS MONTADORAS DE VEÍCULOS NACIONAL - GALÃO DE 20 LITROS - PRIMEIRA LINHA	120	R$ 217,00	R$ 26.040,00
8	ÓLEO MULTIFUNCIONAL 433 HO (TRATOR OIL UNIVERSAL-TOU) PARA USO EM SISTEMAS DE TRANSMISSÃO HIDRÁULICO E FREIO ÚMIDO DE TRATORES, POSSUI PROPRIEDADES DE RESISTÊNCIA A CORROSÃO, FERRUGEM, OXIDAÇÃO E FORMAÇÃO DE ESPUMA, ANTIDESGASTE, EXTREMA PRESSÃO, BAIXO PONTO DE FLUIDEZ E ALTO ÍNDICE DE VISCOSIDADE - HOMOLOGADO POR UMA OU MAIS MONTADORAS DE MÁQUINAS - GALÃO DE 20 LITROS - PRIMEIRA LINHA	6	R$ 228,00	R$ 1.368,00
11	ÓLEO LUBRIFICANTE 20W50 MULTIVISCOSO PARA MOTOR A GASOLINA E ETANOL QUE EXIGEM LUBRIFICANTES COM NÍVEL DE DESEMPENHO CONTENDO O ADITIVO, ANTICORROSIVO, ANTIESPUMANTE, ANTIOXIDANTE, DETERGENTE, DISPERSANTE, AGENTE DE RESERVA ALCALINA, ABAIXO DO PONTO DE FLUIDEZ (PO) ASTM D97 -24 - HOMOLOGADO POR UMA OU MAIS MONTADORA DE VEÍCULOS NACIONAL - EMBALAGEM DE 1 LITRO (1ª LINHA)	240	R$ 11,50	R$ 2.760,00
15	ÓLEO LUBRIFICANTE SEMI-SINTÉTICO SAE 15W40 - CLASSIFICAÇÃO API SL-CF - INDICADO PARA MOTORES GASOLINA, ÁLCOOL, GNV, FLEX - HOMOLOGADO POR UMA OU MAIS MONTADORAS DE VEÍCULOS NACIONAL - EMBALAGEM DE 1(UM) LITRO - PRIMEIRA LINHA	60	R$ 19,00	R$ 1.140,00
16	FLUIDO DE FREIO CAIXA C/20 FRASCOS DE ½ LITRO CLASSIFICAÇÃO DOT 4 ABNT NBR 9292 EB1º55/1551 TIPO 4 (1ª LINHA) - HOMOLOGADO POR UMA OU MAIS MONTADORAS DE VEÍCULOS NACIONAL	6	R$ 199,00	R$ 1.194,00
	Valor Total Da Empresa			**R$ 32.502,00**

Fornecedor: POSTO TITAN LTDA
CNPJ/CPF: 05.664.856/0001-02

Item	Descrição	Quant.	Valor Unit.	Valor Total
1	ÓLEO LUBRIFICANTE SAE 40 API CF PARA MOTORES DIESEL COM ASPIRAÇÃO NATURAL E SUPERALIMENTADO, QUE OPEREM EM CONDIÇÕES SEVERAS - HOMOLOGADO POR UMA OU MAIS MONTADORAS DE VEÍCULOS NACIONAL - (GALÃO DE 20 LITROS)	15	R$ 187,00	R$ 2.805,00
10	ÓLEO LUBRIFICANTE SAE 85W 140 API GL-5: ÓLEO LUBRIFICANTE PARA ENGRENAGEM HIPOIDE QUE EXIJA LUBRIFICANTE COM NÍVEL DE DESEMPENHO API GL-5 - DEVE ATENDER CAIXA DE ENGRENAGEM HIPOIDE DE EIXOS TRASEIROS, CAIXA DE MUDANÇA E CAIXA DE ENGRENAGEM HIPOIDE EM GERAL. ADITIVOS ANTIFERRUGEM, ANTIDESGASTE, ANTICORROSIVO ANTIESPUMANTE, ANTIOXIDANTE, AGENTES DE EXTREMA PRESSÃO E ABAIXADOR DO PONTO DE FLUIDEZ - HOMOLOGADO POR UMA OU MAIS MONTADORAS DE MÁQUINAS - GALÃO DE 20 LITROS - PRIMEIRA LINHA	25	R$ 238,00	R$ 5.950,00
12	ÓLEO LUBRIFICANTE SEMI-SINTÉTICO SAE 5W30 API SM/CF - HOMOLOGADO POR UMA OU MAIS MONTADORAS DE VEÍCULOS NACIONAL - EMBALAGEM DE 1 LITRO (1ª LINHA)	70	R$ 24,50	R$ 1.715,00
13	ÓLEO LUBRIFICANTE SINTÉTICO SAE 15W40 PARA MOTORES A DIESEL - HOMOLOGADO POR UMA OU MAIS MONTADORAS DE VEÍCULOS NACIONAL - EMBALAGEM DE 1(UM) LITRO - PRIMEIRA LINHA	120	R$ 26,90	R$ 3.228,00
14	ÓLEO LUBRIFICANTE MULTIVISCOSO SAE 10W40, SINTÉTICO ESPECIALMENTE DESENVOLVIDO PARA MOTOR DE QUATRO TEMPOS DE ÚLTIMA GERAÇÃO MOVIDO A GASOLINA E ETANOL API SM/CF E ACEA A3/B4-04 - HOMOLOGADO POR UMA OU MAIS MONTADORAS DE VEÍCULOS NACIONAL - EMBALAGEM DE 1(UM) LITRO - PRIMEIRA LINHA	60	R$ 25,90	R$ 1.554,00
18	GRAXA PARA ROLAMENTOS A BASE DE SABÃO DE LÍTIO, QUE APRESENTA CARACTERÍSTICA DE RESISTÊNCIA À OXIDAÇÃO E À LAVAGEM POR ÁGUA CONTENDO OS ADITIVOS ANTIOXIDANTE, ANTICORROSIVO, PARA USO EM TEMPERATURAS DE 0ºC E 120ºC - HOMOLOGADO POR UMA OU MAIS MONTADORAS DE VEÍCULOS NACIONAL - TAMBOR DE 170 KG (1ª LINHA)	1	R$ 2.315,00	R$ 2.315,00
21	ÓLEO HIDRÁULICO 46 RECOMENDADO PARA USO EM SISTEMAS HIDRÁULICOS DE ALTA PRESSÃO, QUE ATENDA A DIN-51524 PARTE 2 - HOMOLOGADO POR UMA OU MAIS MONTADORAS DE VEÍCULOS E/OU MÁQUINAS - GALÃO DE 20 LITROS - PRIMEIRA LINHA	20	R$ 284,00	R$ 5.680,00
	Valor Total Da Empresa			**R$ 23.247,00**

Fornecedor: THUANY MANUT. REFOR. DE TRATORES LTDA
CNPJ/CPF: 07.767.864/0001-47

Item	Descrição	Quant	Valor Unit	Valor Total
2	ÓLEO LUBRIFICANTE PARA SISTEMAS HIDRÁULICOS, VISCOSIDADE ISSO VG 68, CLASSIFICAÇÃO DIN 51524-2 - HIDRÁULICO HLP - - HOMOLOGADO POR UMA OU MAIS MONTADORAS DE VEÍCULOS NACIONAL - GALÃO DE 20 LITROS (1ª LINHA)	100	R$ 198,50	R$ 19.850,00
3	ÓLEO LUBRIFICANTE ATF TIPO A - FLUIDO INDICADO PARA TRANSMISSÃO E DIREÇÃO HIDRÁULICA QUE EXIGEM A ESPECIFICAÇÃO ATF TIPO A - HOMOLOGADO POR UMA OU MAIS MONTADORAS DE VEÍCULOS NACIONAL - GALÃO DE 20 LITROS - PRIMEIRA LINHA	7	R$ 298,00	R$ 2.086,00
19	ÓLEO PARA MOTORES DOIS TEMPOS REFRIGERADOS A AR, COM 40 UNIDADES (1ª LINHA) - HOMOLOGADO POR UMA OU MAIS MONTADORAS DE VEÍCULOS NACIONAL	6	R$ 349,00	R$ 2.094,00
20	ÓLEO LUBRIFICANTE 80W90 - HOMOLOGADO POR UMA OU MAIS MONTADORAS DE VEÍCULOS NACIONAL - GALÃO DE 20 LITROS - PRIMEIRA LINHA	20	R$ 295,00	R$ 5.900,00
22	ADITIVO PARA RADIADOR - RECOMENDADO POR PELO MENOS UMA MONTADORA DE VEÍCULOS NACIONAL - EMBALAGEM DE 1 LITRO (1ª LINHA)	100	R$ 13,90	R$ 1.390,00
	Valor Total Da Empresa			**R$ 31.380,00**
	VALOR TOTAL DO PROCESSO ADJUDICADO			**R$116.184,00**

SÃO MIGUEL DO IGUAÇU-PR, 27 de fevereiro de 2015. Fabio Amboni - **Pregoeiro.**

CI1147064-E15

ESTADO DO PARANÁ
MUNICÍPIO DE SÃO MIGUEL DO IGUAÇU

EXTRATO DO 2º TERMO ADITIVO AO CONTRATO Nº084/2013 - PMSMI
DATA DE ASSINATURA DO TERMO ADITIVO: 02 de Fevereiro de 2015
Referência: PREGÃO PRESENCIAL Nº046/2013 - PMSMI
CONTRATANTE: MUNICIPIO DE SÃO MIGUEL DO IGUAÇU
CONTRATADA: RÁPIDA DO IGUAÇU LTDA - ME CNPJ nº 03.093.434/0001-71
DO OBJETO: Alteração da cláusula terceira do contrato original, com vistas à prorrogação do prazo de vigência por mais 05 (cinco) meses, sendo o prazo de execução para mais 96 (noventa e seis) dias letivos conforme calendário 2015.
FUNDAMENTAÇÃO: Artigo 57 da Lei Federal nº 8.666/93
FORO: Comarca de São Miguel do Iguaçu, Estado do Paraná
DEMAIS CLÁUSULAS: PERMANECEM INALTERADAS
ASSINATURAS: CLAUDIOMIRO DA COSTA DUTRA-PREFEITO MUNICIPAL, SILAS MURGA FILHO-CONTRATADO

CI1147068-E15

ESTADO DO PARANÁ
MUNICÍPIO DE SÃO MIGUEL DO IGUAÇU

EXTRATO DO CONTRATO Nº 021/2015 – PMSMI

DATA DE ASSINATURA DO CONTRATO: 27 de Fevereiro de 2015
Referência: PREGÃO PRESENCIAL Nº 007/2015–PMSMI
CONTRATANTE: MUNICÍPIO DE SÃO MIGUEL DO IGUAÇU-PR
CONTRATADA: VELOSO SERVIÇOS DE COMBATE A PRAGAS AGRICOLAS LTDA ME CNPJ nº 17.764.496/0001-04
DO OBJETO: Contratação de empresa especializada para prestação de serviços terceirizados de atividades meio de Manutenção Urbana Integrada do Município de São Miguel do Iguaçu-PR, conforme segue:

LOTE 01 ITENS	SERVIÇOS	Quantidade	Valor Unitário	Valor Total
1	Coleta Seletiva Prestação de serviços de coleta, transporte de lixo reciclável no perímetro urbano (centros e bairros) e distritos	12 meses	R$ 39.700,00	R$ 476.400,00
2	Coleta e destinação de galhos, entulhos e outros	12 meses	R$ 57.800,00	R$ 693.600,00
3	Trituração de Galhos	12 meses	R$ 9.990,00	R$ 119.880,00
4	Varrição de Ruas no perímetro urbano (centros e bairros) e distritos	4.200 KM para 12 meses	R$ 47,00	R$ 197.400,00
5	Prestação de serviços de manutenção de áreas verdes, jardins, canteiros, limpeza e conservação no perímetro urbano (centros e bairros) e distritos	1.200.000 Metros para 12 meses	R$ 0,12	R$ 144.000,00
VALOR GLOBAL: R$ 1.631.280,00 (Um milhão seiscentos e trinta e um mil duzentos e oitenta reais)				

LOTE 1 - PRESTAÇÃO DE SERVIÇOS DE COLETA, TRANSPORTE DE LIXO RECICLÁVEL NO PERÍMETRO URBANO (CENTROS E BAIRROS) E DISTRITOS
Locais: Área Urbana e Distritos do Município
1 - DEFINIÇÃO DOS SERVIÇOS.
A coleta dos materiais recicláveis cobre 100% da área urbana e Distritos do Município. O transporte será realizado por caminhão coletor específico.
a) Para fins deste Projeto Básico, entende-se por resíduos recicláveis todos os bens descartados passíveis de aproveitamento como matéria-prima na produção de outros bens, separados por seus geradores, tais como:
- ✓ METAIS: latas de cerveja, refrigerante, óleo, salsicha, leite em pó, goiabada, ervilha, conservas, além de embalagens de marmitex (alumínio), sucata, panela, fios de cobre, aço inox, clips, peças metálicas da carro e outros do gênero.
- ✓ PAPÉIS: Jornais, revistas, folhas de caderno, agendas, formulários de computador, caixas em geral, aparas de papel, fotocópias, envelopes, cartazes, cartolina e outros do gênero.
- ✓ PLÁSTICOS: Garrafas plásticas de refrigerantes, desinfetantes, álcool, vinagre, material de limpeza e água, copinhos de café, potes de margarina, canos, tubos, sacos plásticos e outros do gênero.
- ✓ VIDROS: Garrafas de vidro (cerveja, refrigerante, uísque, vinho e outros), potes de maionese, azeitona, leite de coco, pimenta, molhos, copos e outros do gênero.

b) Compete à CONTRATADA fornecer uniformes e todos os equipamentos de EPI's, inclusive máscaras, luvas, botinas e botas, capas de chuva, necessária para execução dos serviços. A equipe deverá estar identificada e uniformizada como coletores de materiais recicláveis.
c) A destinação final será na Associação de Catadores de Matelândia Recicláveis (AMAR) ou em local especificado por esta, respeitada a mesma distância.
d) A coleta é realizada nas residências do município e em órgãos, estabelecimentos comerciais e de pequeno porte, seguindo o roteiro que será elaborado em comum acordo com a CONTRATADA, recolhendo os sacos identificados como coleta seletiva. A periodicidade MÍNIMA em cada ponto de coleta é de 02 (duas) vezes por semana, de segunda a sábado.
e) Em Parceria técnica com o Município a empresa deverá realizar trabalho de conscientização ambiental para aperfeiçoamento da Coleta Seletiva no Município, através de programas e projetos e eventos elaborados, principalmente em escolas, Colégios, lar dos idosos, etc, através do Educador ambiental, com panfletos, cartazes, outdoors, etc.
f) A empresa deverá ainda fornecer sacos de lixo para a coleta seletiva, ficando a critério da empresa o fornecimento de sacos plásticos ou de ráfia, porém os mesmos devem ter cor específica e logomarca impressa do Município e dos parceiros da coleta seletiva. **A estimativa atual é de 63.648** (Sessenta e três mil seiscentos e quarenta e oito) **sacos de lixo por mês,** os quais deverão ser entregues nas residências vazios e limpos quando da coleta seletiva, conforme dados a serem obtidos na visita técnica. A estimativa é a entrega de **2 sacos plásticos por ponto de coleta por semana**. O cálculo de sacolas necessárias foi feito da seguinte forma:
*** 2 (Sacolas/semana) x 4 (Semanas/mês) x 7956 (Domicílios) = 63.648 (Sessenta e três mil seiscentos e quarenta e oito)**

g) A CONTRATADA deverá fornecer 02 (dois) caminhões ¾ para recolhimento dos resíduos
h) Os veículos deverão estar dedicados à coleta seletiva do Município de São Miguel do Iguaçu devendo esse estar devidamente identificado como COLETA SELETIVA, devendo ter a logomarca do município
i) O veículo deverá conter inscrição visível com os seguintes dizeres — A SERVIÇO DA PREFEITURA DE SÃO MIGUEL DO IGUAÇU"
j) O veículo deverá estar sinalizado e equipado, bem como o condutor ser especialmente habilitado, conforme a Legislação Ambiental e Normas Técnicas Aplicáveis, sendo de responsabilidade da CONTRATADA qualquer irregularidade ou incidente que venha a ocorrer na coleta, transporte e destinação final dos resíduos procedente desse contrato.

1-OS SERVIÇOS CONSISTEM.
a) Serviços de coleta de galhos no Município, conforme solicitado pelo Município.
b) A coleta de entulhos deve ser feita diariamente conforme cronograma a ser elaborado pelo Município e repassado a empresa
c) Execução de serviços mantendo a área de trabalho em perfeitas condições
d) Compete a CONTRATADA fornecer uniformes e todos os equipamentos de EPI's, inclusive máscaras, luvas, botinas e botas, capas de chuva, necessária para execução dos serviços;
e) Os equipamentos e ferramentas serão de responsabilidade da Contratada, tais como, roçadeiras, sopradores, telas protetoras, ponto zero, podadores, etc. necessárias para a execução do contrato
f) A destinação final será no aterro sanitário Municipal
g) A CONTRATADA deve disponibilizar ainda o pessoal/equipamento abaixo:

Item	DESCRIÇÃO	PREÇO MENSAL	QTD	SUBTOTAL (R$)
1	Caminhão 3/4	R$ 5.285,93	2	R$ 10.571,86
2	Motorista	R$ 3.630,00	2	R$ 7.260,00
3	Coletor	R$ 2.826,00	4	R$ 11.304,00
4	Auxiliar de Serviços Gerais	R$ 2.289,78	1	R$ 2.289,78
5	Saco a Plástico Amarelo - 100 Litros	R$ 0,13	63648	R$ 8.274,24
			TOTAL	**R$ 39.700,00**

LOTE 2 - COLETA E DESTINAÇÃO DE GALHOS, ENTULHOS E OUTROS
Locais: Área Urbana e Distritos do Município
1-OS SERVIÇOS CONSISTEM,
a) Serviços de coleta de galhos no Município, conforme solicitado pelo Município,
b) A coleta de entulhos deve ser feita diariamente conforme cronograma a ser elaborado pelo Município e repassado a empresa
c) Execução de serviços mantendo a área de trabalho em perfeitas condições
d) Compete a CONTRATADA fornecer uniformes e todos os equipamentos de EPI's, inclusive máscaras, luvas, botinas e botas, capas de chuva, necessária para execução dos serviços;
e) Os equipamentos e ferramentas serão de responsabilidade da Contratada, tais como, roçadeiras, sopradores, telas protetoras, ponto zero, podadores, etc. necessárias para a execução do contrato
f) A destinação final será no aterro sanitário Municipal
g) A CONTRATADA deve disponibilizar ainda o pessoal/equipamento abaixo.

Item	DESCRIÇÃO	PREÇO MENSAL	QTD	SUBTOTAL (R$)
1	Caminhonete	R$ 4.800,00	3	R$ 14.400,00
2	Motorista	R$ 3.630,00	3	R$ 10.890,00
3	Coletor de Resíduos vegetais	R$ 2.709,17	12	R$ 32.510,00
			TOTAL	**R$ 57.800,00**

LOTE 3 - PRESTAÇÃO DE SERVIÇO DE TRITURAÇÃO DE GALHOS
1-OS SERVIÇOS CONSISTEM.
a) Serviços de trituração de galhos no Município, conforme solicitado pelo Município
b) Execução de serviços mantendo a área de trabalho em perfeitas condições
c) Compete a CONTRATADA fornecer uniformes e todos os equipamentos de EPI's inclusive máscaras, luvas, botinas e botas, capas de chuva, necessária para execução dos serviços.
d) Os equipamentos e ferramentas serão de responsabilidades da CONTRATADA, tais como roçadeiras, sopradores, telas protetoras, ponto zero, podadores, etc. necessárias para a execução do contrato.
e) A destinação final será no aterro sanitário Municipal

f) O triturador de galhos é de responsabilidade da CONTRATADA. Ele deve ter capacidade o suficiente para triturar qualquer tipo de galho
g) A CONTRATADA deve disponibilizar ainda o pessoal/equipamento abaixo

Item	DESCRIÇÃO	PREÇO MENSAL	QTD	SUBTOTAL (R$)
1	Triturador de Galhos	R$ 5.514,00	1	R$ 5.514,00
2	Auxiliar de Serviços Gerais Triturador	R$ 2.238,00	2	R$ 4.476,00
			TOTAL	9.990,00

LOTE 4 - VARRIÇÃO DE RUAS
Locais: Área Urbana e Distritos do Município
1-OS SERVIÇOS DE LIMPEZA COMPREENDEM
a) Para efeito do presente objeto de licitação, varrição é operação manual para remoção de todos os detritos existentes nas vias e logradouros públicos, bem como sua manutenção contínua em estado de limpeza,
b) Todos os locais deverão ser serviços de forma a permanecerem com bom índice de limpeza,
c) O plano de trabalho poderá ser ajustado e redimensionado durante o desenvolvimento dos serviços, sem que disso advenha alteração dos preços unitários vigentes
d) É atribuição da CONTRATADA de programar a frequência, o horário e os itinerários dos serviços, devendo submeter o plano à aprovação da **Secretaria Municipal de Meio Ambiente.**
e) Compete a CONTRATADA fornecer uniformes e todos os equipamentos de EPI'S, inclusive, máscaras, luvas, botinas e botas, capas de chuva para a execução dos serviços.
f) Os materiais como: vassouras, pás, carrinhos, sacos plásticos, e demais equipamentos necessários para a efetiva prestação deste serviço serão fornecidos pela CONTRATADA
g) A CONTRATADA deverá providenciar os resíduos provenientes da varrição em sacos plásticos a serem deixados em locais pré determinados pela Administração Municipal para que a Equipe responsável pela Coleta efetue a sua destinação final
Os serviços da varrição deverão ser executados nas praças, vias e logradouros públicos, e conforme Plano Técnico de Trabalho a ser apresentado pela contratada e aprovado pela **CONTRATANTE**, com base nas relações de praças.
Nas ruas, a varrição deverá abranger os passeios e, no mínimo, uma faixa com a largura nominal de 2 m (dois metros) ao longo das sarjetas das vias públicas (largura essa a ser contada a partir da face vertical dos meios-fios (guias) quer limitadores dos passeios, quer de eventuais canteiros centrais
Nas praças, estacionamentos e pátios, a varrição deverá abranger a extensão completa da área;
Nas praças onde houver varrição programada, os varredores deverão ser acondicionados em sacos plásticos em cor diferenciada da normalmente utilizada pela população de forma que identifique claramente tratar-se de resíduos provenientes da varrição
Varrição e remoção de todos os resíduos existentes nas praças, vias (ruas e avenidas) e logradouros, os serviços de remoção deverão ser realizados após o término das mesmas
As equipes de varrição deverão comunicar imediatamente o setor responsável do Contratante para imediata remoção de animais mortos de pequeno porte que porventura forem encontrados em suas áreas de trabalho
As grelhas das bocas de lobos deverão estar desobstruídas de todo resíduos que venham a dificultar a vazão pluvial
A contratada poderá propor durante a vigência do contrato, outros tipos de equipamentos auxiliares na varrição podendo mudar, assim, o Plano de Trabalho, mediante aprovação expressa do Diretoria de Meio Ambiente e Serviços Públicos e o Departamento Jurídico Municipal,
A contratada deverá manter durante toda a vigência do contrato o quantitativo de funcionários mínimo para atender a demanda conforme o plano técnico de trabalho
h) A CONTRATADA deve disponibilizar ainda o pessoal/equipamento abaixo:

Item	DESCRIÇÃO	PREÇO MENSAL	QTD	SUBTOTAL (R$)
1	Varredor	R$ 2.731,36	4	R$ 10.925,44
2	Coletor de Resíduos vegetais	R$ 2.762,28	2	R$ 5.524,56
			TOTAL	R$ 16.450,00

LOTE 5 - MANUTENÇÃO DE ÁREAS VERDES
Locais: Área Urbana e Distritos do Município
1-OS SERVIÇOS COMPREENDEM,
a) Catação de todo material depositado na área a ser roçada como: papel, plástico, vidro, pedaços de madeira, colocando em embalagens para transporte em separado dos resíduos vegetais
b) Execução de serviços mantendo a área de trabalho em perfeitas condições. Compreendendo roçada e/ou corte de gramas, capina de ervas daninhas, podas, colocando em embalagens para transporte em separado dos resíduos vegetais
c) Compete a CONTRATADA fornecer uniformes e todos os equipamentos de EPI's, inclusive, máscaras, luvas, botinas e botas, capas de chuva, necessária para execução dos serviços
d) Os equipamentos e ferramentas necessários para a correta execução dos serviços serão de responsabilidade da Contratada tais como, roçadeiras, sopradores, telas protetoras, ponto zero, etc.
e) Os resíduos provenientes deste serviço deverão ser acondicionados em sacolas plásticas próprias para este fim e deixados em pontos a serem definidos pela Secretaria Municipal de Meio Ambiente
Entende-se por Manutenção de Praças, Parques, Logradouros, Vias e Jardins a poda ou roçada, que serão executados quantas vezes forem necessárias, para manter a vegetação com altura mínima de 04cm e no máximo 06cm nos canteiros e nos logradouros quando não existir calçadas e em propriedade da municipalidade. Entende-se também como capina erradicação de todas as ervas daninhas, em áreas, com o objetivo de conter a sua expansão ou crescimento em locais não desejáveis de forma a facilitar o escoamento das águas, melhorar o aspecto visual em geral
Durante a execução dos serviços de poda ou roçada de grama deverá ser preservada a vegetação de interesse ornamental ou paisagístico existentes nos locais a serem beneficiados, seja ela de qualquer porte e natureza;
A Contratada responsabilizar-se-á, integralmente, pelos danos causados a aquela vegetação por conta da ação ou omissão de seus funcionários operacionais e ou encarregados de turma;
Nos canteiros das praças, porque o jardins deverão em torno de sua extensão ser frisado No mínimo de 10 cm, das guias
Todos os canteiros antes de efetuar as podas ou roçadas, deveram ser eliminados todas ervas daninhas, quando nasce espontaneamente em local e momento indesejado, podendo interferir negativamente no visual da paisagem dos canteiros. Em geral, é conhecida com diferentes sinônimos, que podem ter significado negativo: planta daninha, planta invasora e mato;
Os serviços de poda ou roçada serão executados quantas vezes forem necessárias, para manter a vegetação com altura mínima de 04 cm e no Máximo de 06 cm nos canteiros das praças, vias e parques
A roçada nas áreas de logradouros será feita em toda a largura da faixa de domínio onde não tenham calçadas, e serão executadas quantas vezes forem necessárias, para manter a vegetação com altura máxima de 10 cm, não adentrando as propriedades particulares, salvo as que forem desta municipalidade.
Capina manual: consiste na erradicação de vegetação em logradouros (passeio público), com o objetivo de conter a sua expansão ou crescimento em locais não desejáveis e melhorar o aspecto visual.
Capinas nas sarjetas, bocas e bueiros de galerias pluviais consistem na erradicação de vegetação, com o objetivo de conter a sua expansão ou crescimento em locais não desejáveis, de forma a facilitar o escoamento das águas e melhorar o aspecto visual
A contratação deverá manter durante toda vigência do contrato o quantitativo de funcionários mínimo para atender a demanda conforme o plano técnico de trabalho na manutenção de praças, parques e jardins
As roçadas mecânicas serão feitas com equipamentos, que evitem o espalhamento sobre as vias, na vegetação e os estilhaços de objetos como paus, pedras, vidros, etc. que poderão comprometer a segurança do tráfego de pessoa de serviço. Serão usadas de proteção nas vias quando da execução de serviço próximos as bordas das vias que venha colocar em risco a segurança de usuários e veículos
A contratada responsabilizar-se-á por eventuais acidentes que possam vir a ocorrer durante a jornada de trabalho, a benfeitorias, usuários e veículos
A contratada será obrigada, quando necessário fazer a substituição das gramas nos canteiros das praças, parques e avenidas.
A contratada deverá promover a remoção da vegetação que surgir nas calçadas, guias, sarjetas e praças.
f) A CONTRATADA deve disponibilizar ainda o pessoal/equipamento abaixo:

Item	DESCRIÇÃO	PREÇO MENSAL	QTD	SUBTOTAL (R$)
1	Operador de Máquina Costal	R$ 2.527,45	3	R$ 7.582,34
2	Coletor de Resíduos vegetais	R$ 1.807,58	2	R$ 3.615,16
3	Roçadeira	R$ 267,50	3	R$ 802,50
			TOTAL	12.000,00

DO VALOR GLOBAL: R$ 1.631.280,00 (um milhão seiscentos e trinta e um mil, duzentos e oitenta reais)
VIGÊNCIA: 12 (doze) meses
FORO: Comarca de São Miguel do Iguaçu, Estado do Paraná
ASSINATURAS: Claudiomiro da Costa Dutra-CONTRATANTE/ DARCI VELOSO-CONTRATADO

CI1147067-E15

MUNICÍPIO DE Braganey
A Estrela do Oeste do Paraná
Estado do Paraná
Av. Arthur Pereira, 860 - Centro - Braganey/Pr - CEP 85.430-000 - Fone/Fax: (45) 3245-1235
E-mail: adm@p-braganey.pr.gov.br - CNPJ-MF 78.121.902/0001-73

TERMO DE HOMOLOGAÇÃO DE PROCESSO LICITATÓRIO

O PREFEITO MUNICIPAL DE BRAGANEY, Estado do Paraná, no uso das atribuições que lhe são conferidas por lei e considerando o Termo de Adjudicação da Pregoeira Oficial do Município Sra. ELISABETE WEIDAUER, nomeada através da Portaria nº 02/2015, de 05 janeiro de 2015, em conformidade com a ATA n.º 11/2015, de 04 de março de 2015, HOMOLOGA o presente Processo Licitatório, na modalidade Pregão Presencial, nos seguintes termos:

01 - HOMOLOGAR a presente Licitação nestes termos:

a) Processo nº: 14/2015
b) Licitação nº: 11/2015
c) Modalidade: Pregão
d) Data Homologação: 04/03/2015
e) Objeto Homologado: Empresa especializada na Prestação de Serviço de contratação de profissionais palestrantes para trabalhar com famílias atendidas pelo PAEFI, uma vez por mês, durante 08 horas, onde serão abordados temas relacionados a violência intrafamiliar, direitos violados, vínculos rompidos e demais que ocasionam agravamento nas relações familiares, um total de 96 horas de trabalhos diversificados e dinâmicos no período de um ano, referente ao Convênio nº 152/2013.

08.244.0038.2.082 - SERVIÇO DE PROTEÇÃO E ATENDIMENTO ESPECIALIZADO A FAMÍLIA E INDIVÍDUOS (PAEFI)

f) Fornecedor e Itens declarados Vencedores (cfe. Cotação):

Fornecedor: INSTITUTO MAKRO MARKETING CURSOS E TREINAMENTO LTDA - ME - CNPJ/CPF: 05.501.153/0001-36

Item	Descrição	Qtde.	V. Unit.	V. Total
1	PALESTRA SOBRE EDUCAÇÃO DOS FILHOS HOJE DESAFIO DA FAMÍLIA	08	R$ 229,17	R$ 1.833,36
2	PALESTRA SOBRE VIOLÊNCIA NAS RELAÇÕES FAMILIARES	08	R$ 229,17	R$ 1.833,36
3	PALESTRA SOBRE CONSCIENTIZAÇÃO DO ABUSO E EXPLORAÇÃO SEXUAL DE CRIANÇAS E ADOLESCENTES	08	R$ 229,17	R$ 1.833,36
4	PALESTRA SOBRE TRABALHO INFANTIL E ATUAL LEGISLAÇÃO	08	R$ 229,17	R$ 1.833,36
5	PALESTRA SOBRE AFETIVIDADE E AUTO ESTIMA	08	R$ 229,17	R$ 1.833,36
6	PALESTRA SOBRE RESPONSABILIDADE E CUIDADOS COM OS FILHOS	08	R$ 229,17	R$ 1.833,36
7	PALESTRA SOBRE DEPENDÊNCIA QUÍMICA - FAMÍLIA, PREVENÇÃO E RECUPERAÇÃO	08	R$ 229,17	R$ 1.833,36
8	PALESTRA SOBRE VIOLÊNCIA CONTRA O IDOSO	08	R$ 229,17	R$ 1.833,36
9	PALESTRA SOBRE VIOLÊNCIA CONTRA A MULHER	08	R$ 229,16	R$ 1.833,28
10	PALESTRA SOBRE AFETO NO MEIO FAMILIAR	08	R$ 229,16	R$ 1.833,28
11	PALESTRA SOBRE FORTALECIMENTO SOCIAL COMUNITÁRIO E DA FAMÍLIA	08	R$ 229,16	R$ 1.833,28
12	PALESTRA SOBRE VÍNCULOS FAMILIARES E SEUS IMPACTOS NO DESENVOLVIMENTO SAUDÁVEL DOS FILHOS	08	R$ 229,16	R$ 1.833,28

Valor Total Homologado - R$ 22.000,00 (vinte dois mil reais)

Braganey, 04 de março de 2015.

JOSENEY VICENTE
Prefeito Municipal

MUNICÍPIO DE Braganey
A Estrela do Oeste do Paraná
Estado do Paraná
Av. Arthur Pereira, 860 - Centro - Braganey/Pr - CEP 85.430-000 - Fone/Fax: (45) 3245-1235
E-mail: adm@p-braganey.pr.gov.br - CNPJ-MF 78.121.902/0001-73

TERMO DE ADJUDICAÇÃO DE PROCESSO LICITATÓRIO

ELISABETE WEIDAUER, Pregoeira Oficial do Município de Braganey, Estado do Paraná, nomeado pela Portaria nº 02/2015, de 05 de janeiro de 2015, em cumprimento a Lei nº 10.520, de 17 de julho de 2006, Lei nº 8.666/93, de 21 de junho de 1993, alterada pela Lei nº 8.883/94, de 08 de junho de 1994, Lei Complementar 101, de 04 de maio de 2004 e Decreto Municipal nº 004/2009, de 15 de janeiro de 2009, TORNA PÚBLICO o resultado da Licitação na modalidade PREGÃO PRESENCIAL, tipo MENOR PREÇO POR ITEM, à vista do parecer conclusivo exarado pela comissão de Licitação, resolve:

01 - ADJUDICAR a presente Licitação nestes termos:

a) Processo nº: 14/2015
b) Licitação nº: 11/2015
c) Modalidade: Pregão
d) Data Adjudicação: 04/03/2015
e) Objeto da Licitação: Empresa especializada na Prestação de Serviço de contratação de profissionais palestrantes para trabalhar com famílias atendidas pelo PAEFI, uma vez por mês, durante 08 horas, onde serão abordados temas relacionados a violência intrafamiliar, direitos violados, vínculos rompidos e demais que ocasionam agravamento nas relações familiares, um total de 96 horas de trabalhos diversificados e dinâmicos no período de um ano, referente ao Convênio nº 152/2013

f) Fornecedor e Itens declarados Vencedores (cfe. Cotação):

Fornecedor: INSTITUTO MAKRO MARKETING CURSOS E TREINAMENTO LTDA - ME - CNPJ/CPF: 05.501.153/0001-36

Item	Descrição	Qtde.	V. Unit.	V. Total
1	PALESTRA SOBRE EDUCAÇÃO DOS FILHOS HOJE - DESAFIO DA FAMÍLIA	8	R$ 229,17	R$ 1.833,36
2	PALESTRA SOBRE VIOLÊNCIA NAS RELAÇÕES FAMILIARES	8	R$ 229,17	R$ 1.833,36
3	PALESTRA SOBRE CONSCIENTIZAÇÃO DO ABUSO E EXPLORAÇÃO SEXUAL DE CRIANÇAS E ADOLESCENTES	8	R$ 229,17	R$ 1.833,36
4	PALESTRA SOBRE TRABALHO INFANTIL E ATUAL LEGISLAÇÃO	8	R$ 229,17	R$ 1.833,36
5	PALESTRA SOBRE AFETIVIDADE E AUTO ESTIMA	8	R$ 229,17	R$ 1.833,36
6	PALESTRA SOBRE RESPONSABILIDADE E CUIDADOS COM OS FILHOS	8	R$ 229,17	R$ 1.833,36
7	PALESTRA SOBRE DEPENDÊNCIA QUÍMICA - FAMÍLIA, PREVENÇÃO E RECUPERAÇÃO	8	R$ 229,17	R$ 1.833,36
8	PALESTRA SOBRE VIOLÊNCIA CONTRA O IDOSO	8	R$ 229,17	R$ 1.833,36
9	PALESTRA SOBRE VIOLÊNCIA CONTRA A MULHER	8	R$ 229,16	R$ 1.833,28
10	PALESTRA SOBRE AFETO NO MEIO FAMILIAR	8	R$ 229,16	R$ 1.833,28
11	PALESTRA SOBRE FORTALECIMENTO SOCIAL, COMUNITÁRIO E DA FAMÍLIA	8	R$ 229,16	R$ 1.833,28
12	PALESTRA SOBRE VÍNCULOS FAMILIARES E SEUS IMPACTOS NO DESENVOLVIMENTO SAUDÁVEL DOS FILHOS	8	R$ 229,16	R$ 1.833,28

Valor Total Homologado - R$ 22.000,00 (vinte dois mil reais)

02 - Autorizar a emissão da(s) nota(s) de empenho correspondente(s).

Braganey, 04 de março de 2015.

ELISABETE WEIDAUER
Pregoeira Oficial

MUNICÍPIO DE Braganey
A Estrela do Oeste do Paraná
Estado do Paraná
Av. Arthur Pereira, 860 - Centro - Braganey/Pr - CEP 85.430-000 - Fone/Fax: (45) 3245-1235
E-mail: adm@p-braganey.pr.gov.br - CNPJ-MF 78.121.902/0001-73

Contrato n.º:	41/2015 – ID 3929
Contratante:	Município de Braganey
Contratado:	Instituto Makro Marketing Cursos e Treinamento Ltda - Me
Objeto:	Empresa especializada na Prestação de Serviço de contratação de profissionais palestrantes para trabalhar com famílias atendidas pelo PAEFI, uma vez por mês, durante 08 horas, onde serão abordados temas relacionados a violência intrafamiliar, direitos violados, vínculos rompidos e demais que ocasionam agravamento nas relações familiares, um total de 96 horas de trabalhos diversificados e dinâmicos no período de um ano, referente ao Convenio nº 152/2013.
Valor Total:	R$ 22.000,00 (vinte dois mil reais)
Vigência:	04/03/2015 a 04/03/2016.
Data da Assinatura:	04/03/2015

CI1147098-E15

PORTARIA Nº 37, de 3 de março de 2015
Aposenta, por tempo de contribuição, o servidor Ivo Stroparo no cargo de Motorista I.
O PREFEITO DO MUNICÍPIO DE TOLEDO, Estado do Paraná, no uso de suas atribuições legais e em conformidade com o que dispõem o artigo 6º da Emenda Constitucional nº 41/2003 e o artigo 51 da Lei Municipal nº 1.929/2006, considerando os documentos e pareceres que constam do processo protocolizado na Municipalidade sob nº 6845, de 2 de março de 2015, **RESOLVE:**
Art. 1º – Fica aposentado, por tempo de contribuição, o servidor **Ivo Stroparo** no cargo de Motorista I, Grupo Ocupacional A-1, com proventos correspondentes ao Padrão 03, Referência "H" da Tabela A-1 da Lei nº 1.821/1999, que, acrescidos das demais vantagens legais de caráter pessoal, totalizam R$ 1.420,51 (um mil quatrocentos e vinte reais e cinquenta e um centavos) mensais, conforme planilha de cálculos de fls. 12 do processo.
Art. 2º – O disposto nesta Portaria terá eficácia a contar da homologação da aposentadoria pelo Tribunal de Contas do Estado do Paraná.
Art. 3º – Esta Portaria entra em vigor na data de sua publicação.
GABINETE DO PREFEITO DO MUNICÍPIO DE TOLEDO, Estado do Paraná, em 3 de março de 2015.
LUIS ADALBERTO BETO LUNITTI PAGNUSSATT - PREFEITO DO MUNICÍPIO DE TOLEDO
MARINES BETTEGA - SECRETÁRIA DE RECURSOS HUMANOS

PORTARIA Nº 38, de 3 de março de 2015
Aposenta, por tempo de contribuição, a servidora **Sirlei Theves Galvão** no primeiro cargo de Professor I.
O PREFEITO DO MUNICÍPIO DE TOLEDO, Estado do Paraná, no uso de suas atribuições legais e em conformidade com o que dispõem o artigo 6º da Emenda Constitucional nº 41/2003 e o artigo 51 e seu § 1º da Lei Municipal nº 1.929/2006, considerando os documentos e pareceres que constam do processo protocolizado na Municipalidade sob nº 6833, de 2 de março de 2015, **RESOLVE:**
Art. 1º – Fica aposentada, por tempo de contribuição, a servidora **Sirlei Theves Galvão** no primeiro cargo de Professor I, Grupo Ocupacional B-6, com proventos correspondentes ao Padrão 02, Referência "V" da Tabela B-1 da Lei nº 2.074/2011, que, acrescidos das demais vantagens legais de caráter pessoal, totalizam R$ 3.892,05 (três mil oitocentos e noventa e dois reais e cinco centavos) mensais, conforme planilha de cálculos de fls. 13 do processo.
Art. 2º – O disposto nesta Portaria terá eficácia a contar da homologação da aposentadoria pelo Tribunal de Contas do Estado do Paraná.
Art. 3º – Esta Portaria entra em vigor na data de sua publicação.
GABINETE DO PREFEITO DO MUNICÍPIO DE TOLEDO, Estado do Paraná, em 3 de março de 2015.
LUIS ADALBERTO BETO LUNITTI PAGNUSSATT - PREFEITO DO MUNICÍPIO DE TOLEDO
MARINES BETTEGA - SECRETÁRIA DE RECURSOS HUMANOS

PORTARIA Nº 39, de 3 de março de 2015
Aposenta, por tempo de contribuição, a servidora **Carmem Maristela Fornari Garbin** no cargo de Enfermeiro I.
O PREFEITO DO MUNICÍPIO DE TOLEDO, Estado do Paraná, no uso de suas atribuições legais e em conformidade com o que dispõem o artigo 3º da Emenda Constitucional nº 47/2005 e o artigo 50 da Lei Municipal nº 1.929/2006, considerando os documentos e pareceres que constam do Requerimento protocolizado na Municipalidade sob nº 6635, de 2 de março de 2015, **RESOLVE:**
Art. 1º – Fica aposentada, por tempo de contribuição, a servidora **Carmem Maristela Fornari Garbin** no cargo de Enfermeiro I, Grupo Ocupacional B-5, com proventos correspondentes ao Padrão 09, Referência "R" da Tabela A-1 da Lei nº 1.821/1999, que, acrescidos das demais vantagens legais de caráter pessoal, totalizam R$ 7.365,55 (sete mil trezentos e sessenta e cinco reais e cinquenta e cinco centavos) mensais, conforme planilha de cálculos de fls. 12 do processo.
Art. 2º – O disposto nesta Portaria terá eficácia a contar da homologação da aposentadoria pelo Tribunal de Contas do Estado do Paraná.
Art. 3º – Esta Portaria entra em vigor na data de sua publicação.
GABINETE DO PREFEITO DO MUNICÍPIO DE TOLEDO, Estado do Paraná, em 3 de março de 2015.
LUIS ADALBERTO BETO LUNITTI PAGNUSSATT - PREFEITO DO MUNICÍPIO DE TOLEDO
MARINES BETTEGA - SECRETÁRIA DE RECURSOS HUMANOS

PORTARIA Nº 40, de 3 de março de 2015
Exonera, a pedido, **Aiessa Jaciele Ercego** do cargo de Auxiliar em Serviços Gerais I.
O PREFEITO DO MUNICÍPIO DE TOLEDO, Estado do Paraná, no uso de suas atribuições legais e em conformidade com o que preceituam a alínea "a" do inciso II do **caput** do artigo 61 da Lei Orgânica do Município de Toledo e o inciso I do artigo 44 da Lei nº 1.822/1999 (Estatuto dos Servidores Públicos Municipais), considerando a solicitação formulada através do Requerimento protocolizado na Municipalidade sob nº 6.899, de 2 de março de 2015, **RESOLVE:**
Art. 1º – Fica exonerada, a pedido, **Aiessa Jaciele Ercego** do cargo de Auxiliar em Serviços Gerais I, Grupo Ocupacional A-1, a contar de 2 de março de 2015.
Art. 2º – Esta Portaria entra em vigor na data de sua publicação.
GABINETE DO PREFEITO DO MUNICÍPIO DE TOLEDO, Estado do Paraná, em 3 de março de 2015
LUIS ADALBERTO BETO LUNITTI PAGNUSSATT - PREFEITO DO MUNICÍPIO DE TOLEDO
MARINES BETTEGA - SECRETÁRIA DE RECURSOS HUMANOS

PORTARIA Nº 41, de 3 de março de 2015
Designa **Juliana Bordignon de Souza** para o exercício da função de diretora do Centro Municipal de Educação Infantil "Professora Constantina Henkel", do Jardim Coopagro, nesta cidade.
O PREFEITO DO MUNICÍPIO DE TOLEDO, Estado do Paraná, no uso de suas atribuições legais e em conformidade com o que dispõem a Lei "R" nº 118/2014 e o artigo 20 da Lei nº 1.821/1999, com a redação dada pela Lei nº 2.158/2013, e a Tabela "D" que a integra, considerando a solicitação contida no Ofício nº 103/2015-SMED, de 2 de março de 2015, da Secretaria da Educação do Município, **RESOLVE:**
Art. 1º – Fica designada **Juliana Bordignon de Souza** para exercer, a contar desta data até o término da licença-maternidade da diretora Eliane Aparecida da Silva Luiz, as funções de diretora do Centro Municipal de Educação Infantil "Professora Constantina Henkel", do Loteamento Fachini, bairro Jardim Coopagro, nesta cidade.
Art. 2º – Esta Portaria entra em vigor na data de sua publicação.
GABINETE DO PREFEITO DO MUNICÍPIO DE TOLEDO, Estado do Paraná, em 3 de março de 2015
LUIS ADALBERTO BETO LUNITTI PAGNUSSATT - PREFEITO DO MUNICÍPIO DE TOLEDO
TANIA ELISETE DE GRANDI - SECRETÁRIA DA EDUCAÇÃO

CI1147100-E15

Município de Campo Bonito
Adm. 2013/2016
Responsabilidade de Todos

TERMO ADITIVO AO CONTRATO 45/2013

OBJETO: Contratação de Empresa do ramo para prestação de serviços fúnebres conforme Lei nº 354/2003 CONFORME TOMADA 07/2013

PARTES: MUNICIPIO DE CAMPO BONITO E A EMPRESA JOSE RIBEIRO DE BONFIM, CNPJ 09.006.617/0002-70.

CLAUSULA PRIMEIRA: De comum acordo entre as partes resolvem aditar a vigência para 30/03/2015, conforme art. 57 da Lei 8.666/93.

CLAUSULA SEGUNDA: Permanecem inalteradas todas as demais Clausulas Contratuais que não conflitarem com as deste Aditivo.

FORO: COMARCA DE GUARANIAÇU – PR

Campo Bonito, 16 de Dezembro de 2014.

REPUBLICADO

Gilmar Luiz Bernardi
Prefeito Municipal

CI1147080-E15

PREFEITURA MUNICIPAL DE MATELANDIA
CNPJ: 76.206.465/0001-65 Estado do Paraná Exercício: 2015
Pregão Presencial

Ata de Realização do Pregão Presencial nº 6 / 2015

[illegible]	[illegible]	[illegible]	[illegible]	[illegible]	[illegible]
4/3/2015 09:00	4/3/2015 10:30	10	1	Sessão Única	Menor Preço por Item

PREFEITURA MUNICIPAL DE MATELANDIA — 21/15

CONTRATAÇÃO DE EMPRESA PARA REALIZAÇÃO DE SERVIÇOS DE CORTE DE GRAMA E VARRIÇÃO DE ÁREAS VERDES EXISTENTES NOS PRÉDIOS PÚBLICOS MUNICIPAIS E PRAÇAS, INCLUINDO MÃO DE OBRA, EQUIPAMENTO E FERRAMENTA, CONFORME LISTA CONSTANTE DO REFERIDO EDITAL, PARA O PERIODO DE 12 MESES.

JACKSON MICHEL DA COSTA Portaria nº 8131/2014 de 29/12/2014
MONICA IZABEL GIEMBRA Portaria nº 8131/2014 de 29/12/2014

Encerrada a fase de recebimento das propostas e declarada aberta a sessão, onde verificou-se que as empresas R. F. FERNANDES L. S FERNANDES LTDA - ME e DB PROJETOS EXECUÇÕES E REFORMAS LTDA não apresentaram a Declaração de Nepotismo, não se habilitando para a fase de lances. Após isto, passa-se a fase de credenciamento e abertura dos envelopes propostas. Passou-se após para a fase de lances verbais:

Participantes Credenciados

Licitante	Porte	Representante	CPF
[illegible] COLPANI CONSTRUÇÃO CIVIL LTDA	MICROEMPRESA	WALTER RICARDO SCHUELER	[illegible]
[illegible] L F ALVES E CIA LTDA ME	MICROEMPRESA	LUIZA FERNANDES ALVES	[illegible]
[illegible] M. M. NETO - PRESTAÇÃO DE SERVIÇOS - EIRELLI ME	MICROEMPRESA	ADEMIR GRAFFUNDER	[illegible]
[illegible] KRONI SERVICOS DE JARDINAGEM LTDA - ME	MICROEMPRESA	LEANDRO KRONSTEINPFEIL	[illegible]
[illegible] TAVARES & ROSA LTDA - ME	MICROEMPRESA	ANTONIO DA ROSA	[illegible]
[illegible] IDEAL SOLUCOES, CONSERVACAO E LIMPEZAS URBANAS LTDA - ME	MICROEMPRESA	EDVILSON MOREIRA NERES	[illegible]

Resumo do Pregão Presencial nº 6 / 2015

Item 1 — Quantidade 12 — MENSAL — PRESTAÇÃO DE SERV DE CORTE E VARRIÇÃO DE ÁREAS VERDES

CNPJ	Razão Social	Valor Inicial	Valor Final
[illegible]	M. M. NETO - PRESTAÇÃO DE SERVIÇOS - EIRELI	[illegible]	[illegible]
[illegible]	COLPANI CONSTRUÇÃO CIVIL LTDA	[illegible]	[illegible]
[illegible]	KRONI SERVICOS DE JARDINAGEM LTDA - ME	[illegible]	[illegible]
[illegible]	L F ALVES E CIA LTDA ME	[illegible]	[illegible]
[illegible]	R F FERNANDES L S FERNANDES - ME	[illegible]	[illegible]
[illegible]	TAVARES & ROSA LTDA - ME	[illegible]	[illegible]
[illegible]	IDEAL SOLUCOES CONSERVACAO E LIMPEZAS	[illegible]	[illegible]
[illegible]	DB PROJETOS EXECUÇÕES E REFORMAS LTDA	[illegible]	[illegible]

Resumo de Resultado do Pregão Presencial nº 6 / 2015

Lote/Item	Qtde	Unidade	Material/Serviço	Marca	Valor Unitário	Valor Total
1	12	MENSAL	PRESTAÇÃO DE SERV DE CORTE E VARRIÇÃO DE AREAS VERDES		6.290,00	75.480,00

Quantidade de Itens: 1 — Total da Empresa: R$ 75.480,00

Após encerrada a fase de lances, da qual obteve-se os resultados acima expostos, e por conseguinte, sendo que todas as empresas estão com os documentos em conformidade com o edital. Assim sendo, as empresas licitantes são declaradas detentoras da ATA DE REGISTRO DE PREÇOS em seus respectivos itens vencidos, com os preços acima consignados, com validade de 12 (doze) meses a contar desta ata, sendo que se obrigam a todas as cláusulas e condições a seguir enumeradas: 1-A Administração efetuará seus pedidos a detentora da ata através de nota de empenho, por onde ocorrerá a despesa. 2-O prazo de execução é imediato, contado do recebimento da nota de empenho. 3-Os preços registrados serão periodicamente confrontados no trimestre, e assim controlados pela Administração. 4-Os produtos fornecidos serão recebidos provisoriamente, e o recebimento definitivo será feito após a verificação das especificações, qualidade, quantidade, marca consignados nesta ata, e só assim será dado o recebimento definitivo. 5-Este instrumento de registro de preços não obriga a Administração a firmar contratações com a detentora da ata, nas formas do artigo 15 da Lei 8.666/93. 6-O descumprimento de qualquer das cláusulas e condições expostas nesta ata e no instrumento convocatório implicará em multa no importe de 20% (vinte) por cento sobre o valor adjudicado, além de ser-lhe aplicadas as sanções previstas no artigo 87 da Lei 8.666/93, bem como a aplicação da penalidade de dois anos impedido de participar de certames licitatório no município de Matelândia, assegurado o contraditório e a ampla defesa. 7-O registro de preços poderá ser cancelado no interesse da Administração e nas hipóteses dos artigos 77 e 78 da Lei 8.666/93, ou a pedido justificado do interessado, presente as razões orientadas pela Teoria da Imprevisão. 8-É parte integrante desta ata de registro de preços o edital do processo licitatório nº 21/2015, modalidade Pregão Presencial nº 06/2015 com seus anexos. 9-As questões oriundas do presente certame serão dirimidas pelo Foro da Comarca de Matelândia, estado do Paraná.

JACKSON MICHEL DA COSTA - Pregoeiro
Portaria nº 8131/2014 de 29/12/2014

MONICA IZABEL GIEMBRA - Pregoeira
Portaria nº 8131/2014 de 29/12/2014

[illegible] - COLPANI CONSTRUÇÃO CIVIL LTDA
[illegible] - WALTER RICARDO SCHUELER

[illegible] - TAVARES & ROSA LTDA - ME
[illegible] - ANTONIO DA ROSA

[illegible] - M. M. NETO - PRESTAÇÃO DE SERVIÇOS - EIRELI ME
[illegible] - ADEMIR GRAFFUNDER

[illegible] - KRONI SERVICOS DE JARDINAGEM LTDA - ME
[illegible] - LEANDRO KRONSTEINPFEIL

[illegible] - IDEAL SOLUCOES, CONSERVACAO E LIMPEZAS URBANAS LTDA - ME
[illegible] - EDVILSON MOREIRA NERES

[illegible] - L F ALVES E CIA LTDA ME
[illegible] - LUIZA FERNANDES ALVES

CI1147079-E15

CÂMARA MUNICIPAL DE BOA VISTA DA APARECIDA
CNPJ 78.673.103/0001-01
PROGRAMAÇÃO FINANCEIRA 2015
Cronograma mensal de desembolso por elementos (Art. 8º da LC 101/00) - Consolidado

Especificação	Jan	Fev	Março	Abril	Maio	Junho	Julho	Agos	Set	Out	Nov	Dez	Total
[illegible]													

CI1147073-E15

Município de Campo Bonito
Adm. 2013/2016
Responsabilidade de Todos

PORTARIA Nº. 77/2015 de 02/03/2015

LICENÇA PARA TRATAMENTO DE SAÚDE.

PREFEITO DE CAMPO BONITO ESTADO DO PARANÁ, no uso de suas atribuições legais, com base no art. 215 da Lei 150/93, atestado medico e Seção V, art. 18 da Lei 629/2007 – Reestrutura o RPPS:

RESOLVE:

Art. 1º - Conceder LTS - Licença para Tratamento de Saúde, ao servidor **JOSE ANTONIO DE BRITO** ocupante do cargo efetivo de **PINTOR**, matricula funcional nº. 292-5, a partir de 04/03/2015.

Art. 2º - Conforme Seção V, art. 18 da Lei 629/2007 – Reestrutura o RPPS do Município de Campo Bonito. O benefício após 15 dias será pago pelo Fundo de Previdência desse Município – Funprecampo.

Art. 3º - Esta Portaria entra em vigor na data de sua publicação. E revoga-se as disposições em contrario.

Paço Municipal, Álvaro Assis Grassi, nº 252.

GILMAR LUIZ BERNARDI
PREFEITO

CI1147072-E15

CÂMARA MUNICIPAL DE CÉU AZUL
ESTADO DO PARANÁ

PORTARIA N.º 016/15, 3 de março de 2015.

Concede Gratificação pelo exercício da Função em Regime de Dedicação Exclusiva ao Servidor Efetivo Paulo Roberto Corrêa, ocupante do Cargo de Advogado.

O PRESIDENTE DA CÂMARA MUNICIPAL DE CÉU AZUL, Estado do Paraná, no uso de suas atribuições legais e regimentais,

RESOLVE:

Art. 1º ***CONCEDER,*** ao Servidor **PAULO ROBERTO CORRÊA**, brasileiro, casado, no cargo de **ADVOGADO**, referência B, Nível A, 50% (cinquenta por cento) sobre os vencimentos básicos pelo Exercício da Função em Regime de Dedicação Exclusiva em Tempo Integral, na forma da Resolução n.º 03/07, de 14 de novembro de 2007, tendo em vista ser responsável pela Lei da Transparência, dentro da sua própria jornada de trabalho.

Art. 2º A presente Portaria entra em vigor na data de sua publicação, retroagindo seus efeitos a 2 de março de 2015, revogadas as disposições em contrário.

Sala da Presidência da Câmara Municipal de Céu Azul, 3 de março de 2015.

Mario Mittmann
Presidente

CI-1147082-E15

PODER JUDICIÁRIO DO ESTADO DO PARANÁ
COMARCA DE CASCAVEL
3ª VARA CÍVEL DE CASCAVEL - PROJUDI
Avenida Tancredo Neves, 2320 - Cascavel/PR - CEP: 85.805-000 - Fone: (45) 3321-1200

JUÍZO DE DIREITO DA TERCEIRA VARA CÍVEL DA COMARCA DE CASCAVEL - EDITAL PARA CONHECIMENTOS DE TERCEIROS E INTERESSADOS - PRAZO: 30 (TRINTA) DIAS

O DOUTOR FABRICIO PRIOTTO MUSSI, JUIZ DE DIREITO DESTA 3ª VARA CÍVEL DA COMARCA DE CASCAVEL, ESTADO DO PARANÁ, NA FORMA DA LEI, etc.

FAZ SABER a todos quantos o presente edital virem ou conhecimento dele tiverem, e para conhecimento de terceiros e interessados, que por este Juízo e Cartório da Terceira Vara Cível, se processam os autos de Interdição sob nº 0009319-66.2014.8.16.0021, em que ROSILDA DE FATIMA DE OLIVEIRA JOSEFI move contra JUAN CARLOS DE OLIVEIRA JOSEFI, sendo que nos termos da sentença proferida nos autos foi decretada a INTERDIÇÃO de JUAN CARLOS DE OLIVEIRA JOSEFI, declarando-o(a) absolutamente incapaz de exercer pessoalmente os atos da vida civil, nomeando-lhe CURADOR(A) o Sr(a). ROSILDA DE FATIMA DE OLIVEIRA JOSEFI. Sentença transcrita a partir do DISPOSITIVO: "... 3. Em face do exposto, com fundamento no art. 269, inciso I, julgo procedente o pedido inicial, para decretar a interdição de JUAN CARLOS DE OLIVEIRA JOSEFI, declarando-o, na forma do art. 3º, II, do Código Civil, incapaz de exercer pessoalmente os atos de sua vida civil. Para funcionar como sua curadora, nomeio a requerente, mediante termo nos autos. Não constatada existência de bens em nome do interditando, deixo de determinar a especialização da hipoteca. Tratando-se de processo necessário, condeno a requerente ao pagamento das despesas processuais, cuja exigibilidade fica vinculada às hipóteses do art. 12 da Lei 1.060/50, por ser ela beneficiária da assistência judiciária. Cumpra-se o art. 1.184 do Código de Processo Civil. Comunique-se o TRE, diante das implicações eleitorais desta medida (art. 15, II, da Constituição Federal). Publique-se. Registre-se. Intimem-se. Cascavel, 3 de novembro de 2014. PHELLIPE MULLER Juiz de Direito Substituto.". E para que chegue ao conhecimento dos interessados e no futuro não possam alegar ignorância ou desconhecimento, Mandou expedir o presente edital que será afixado no local de costume e publicado na forma da Lei. DADO E PASSADO em Cartório nesta cidade e Comarca de Cascavel, Estado do Paraná. (a)LUCIANA TEIXEIRA FIDELIS, Funcionária Juramentada, que digitei e subscrevi.

OBSERVAÇÃO: Este processo tramita através do sistema computacional PROJUDI, cujo endereço na web é https://portal.tjpr.jus.br/projudi/. O acesso ao sistema pelos advogados depende de prévio cadastramento, o qual é obrigatório, devendo comparecer à Sala da Unidade Jurisdicional que já utiliza o sistema eletrônico (OAB)

Cascavel, 06 de fevereiro de 2015.

Luciana Teixeira Fidelis
Analista Judiciário

CI1147075-E15

PREFEITURA MUNICIPAL DE CORBÉLIA

Rua Amor Perfeito, 1646 – Centro – Fone: (45)3242-8899 – Fax: (45)3242-8888 – CNPJ 76.208.826/0001-02 – CEP 85420-000 – Corbélia - PR

EDITAL DE HOMOLOGAÇÃO DAS INSCRIÇÕES E ENSALAMENTO Nº 003/02/2015 REFERENTE AO TESTE SELETIVO SIMPLIFICADO PARA MENOR APRENDIZ – EDITAL 003/2015.

A presidente da Comissão Especial do Teste Seletivo para Auxiliar Menor Aprendiz, nomeado pelo Decreto 14/2015 do dia 05 de fevereiro de 2015, no uso de suas atribuições torna pública a **homologação** das inscrições do **Teste Seletivo para contratação de Aprendizes – Menor Aprendiz**, ficando os candidatos convocados a comparecer na Escola Municipal 1º de Maio; situada na Rua Brinco de Princesa nº 1883,em Corbélia-PR, ou na Escola Estadual Duque de Caxias; situada na Rua Lírio nº 1782 em Corbélia-PR às 7h30, munidos de documento de identidade, comprovante de inscrição e caneta esferográfica azul ou preta, para a realização da prova escrita.

Corbélia, 05 de março de 2015.

JOSIANE DA SILVA SCHEIFFER
Presidente

Nº	NOME	RG ou CNH ou CT ou PASSAPORTE
001	Adrian Felipe dos Santos	RG:14.144.394-1
002	Adriele Maia de Paula	RG:12.933.626 9
003	Akai Baruci Grama	RG:13.147.408-3
004	Alessandra Ferraz Pasetti	RG:13.385.354-5
005	Alexander Teixeira Winterfeld	RG:12.998.872-0
006	Alexandre da Silva Chaves	RG:14.144.623-1
007	Aline Dapper	RG:13.621.397-0
008	Alisson Felipe Glaba	RG:13.801.858-0
009	Alisson Junior do Amaral	RG:13.127.340-1
010	Amabily Camila da Silva	RG:12.978.428-8
011	Amanda Aparecida Ferreira	RG:14.071.212-4
012	Amanda Freire Otta	RG:14.085.807-2
013	Amanda Luiza Cardoso	RG:13.395.826-6
014	Amanda Palharini	RG:13.041.935-6
015	Amanda Sampaio Melchior	RG:14.293.393-4
016	Ana Carolina Falklevicz	RG:13.392.410-8
017	Ana Claudia de Lara	RG:13.267.527-9
018	Ana Cristina Brasil Soares	RG:12.949.081-0
019	Ana Lucia Fortunato	RG:13.937.329-4
020	Ana Paula Alves	RG:12.981.022-0
021	Ana Paula da Silva	RG:13.118.959-1
022	Ana Paula Soder	RG:13.283.721-0
023	Angela Maria Negrello	RG:13.727.533-3
024	Angelica Simone Duz	RG:13.180.091-6
025	Antonio Borges Trevisol	RG:14.074.372-0
026	Antony Bontempo Garcia	RG:13.511.501-0
027	Bianca dos Santos Piaz	RG: 6.088.650 SC
028	Brenda Tuzaro Sampaio	RG. 2.148.415 MS
029	Brenda Mara Pacheco	RG:12.448.910-5
030	Bruna Aparecida de Souza	RG:13.489.219-6
031	Bruna de Oliveira Ladaninsky	RG:13.002.394 0
032	Bruna Milena de Lara	RG:13.512.779 5
033	Bruna Rafaela Spreafico	RG:13.703.678-9
034	Bruna Vitoria Palma Felix	RG:13.881.914-0
035	Bruno Cesar Forte	RG:12.612.173-3
036	Caio Henrique da Rocha	RG:14.102.196-6
037	Camila Mendes Monteiro	RG:13.840.498-6
038	Carla de Lima Betim	RG:13.181.710-0
039	Caroline Fernanda Duarte	RG:5098217663 MS
040	Carolini Lunardi	RG:13.819.168-0
041	Cesar Augusto Bettega	RG:12.645.419-8
042	Cesar Henrique Maslowski Rosa	RG: 6.235.737 SC
043	Claudinei Antº Tonello Junior	RG:12.747.122-3
044	Claudio Ruela de Oliveira	RG:14.105.973-4
045	Cleisla de Souza Burei	RG:13.272.529-2
046	Cleiton Alves Machado	RG:10.991.947-0
047	Cleviane Bairros Flores	RG:13.609.801-2
048	Crislaine de Almeida Cruz	RG:12.435.275-4
049	Daiane Schimidt Carneiro	RG:13.620.804-7
050	Daniel de Lima Barros	RG:13.521.542-2
051	Daniele de Lara Maria	RG:13.444.044-9
052	Daniele Laise Becker	RG:13.528.431-9
053	Daniele Pacheco dos Santos	RG:13.552.932-0
054	Dayane Alves Moura	RG:13.728.340-9
055	Debora Moreira	RG:12.790.396-4
056	Diego Pereira Soares	RG:12.777.173-1
057	Djeniffer Fatima Morais	RG:13.306.601-2
058	Eduardo Vieira Pinto	RG:13.516.681-2
059	Eduardo Vignatti	RG:12.645.553-4
060	Emanuely Lima Siqueira	RG:13.201.905-3
061	Emilly Caroline Nardi	RG:13.065.885-7
062	Estefani Santiago	RG:13.166.538-5
063	Everton Barbosa dos Santos	RG:12.650.059-9
064	Ewerton Juan Geacomini de Souza	RG:12.507.920-2
065	Ewerton Scheffer da Silva	RG:13.258.718-3
066	Fabiana de Abreu	RG:14.009.125-1
067	Fernanda Bielezki	RG:12.706.824-8
068	Flavia Cristinny Brandão	RG:11.080.695-7
069	Franciele da Silva Boreck	RG:13.012.069-5
070	Gabriel de Avila Pinheiro	RG:13.672.341-3
071	Gabriel Henrique Kolodziej	RG:13.313.822-6
072	Gabriel Luis Pires	RG:13.317.664-0
073	Gabriela Boniatti Surdi	RG:12.757.810-9
074	Gabriela dos Santos Sousa	RG:12.873.439-2
075	Gabriela Vitória de Souza Bona	RG: 6.633.639
076	Geovane Morais Brito	RG:1765158-1 MT
077	Giovane França Torres	RG:13.087.263-8
078	Giseli Leticia Zanetti	RG:10.974.982-6
079	Gislaine Buchinger	RG:13.831.330-1
080	Graziely de Matos Sachetti	RG:12.837.060-9
081	Guilherme Becker	RG:13.010.134-8
082	Guilherme Favin Carvalho	RG: 9.584.477-4
083	Guilherme Rodrigues	RG:13.099.568-3
084	Guilherme Taube	RG:10.427.207-0
085	Gustavo de Souza	RG:13.685.192-6
086	Gustavo Frederico	RG:13.396.324-3
087	Gustavo Henrique Coutinho Uchicoski	RG:14.174.431-3
088	Gustavo Marques da Silva	RG:13.101.033-8
089	Gustavo Reco Saturno Dias	RG:12.991.534-0
090	Haryane Nunes Bueker	RG:13.727.196-6
091	Heittor Eduardo Tulio	RG: 9.421.497-1
092	Heloisa Capeleto Jandrey	RG: 9.892.516-3
093	Henrique Barbosa	RG:12.548.260-0
094	Henrique da Silva Paes	RG:13.667.274-6
095	Henrique Teixeira	RG:14.325.826-2
096	Igor Tadeu de Jesus Lins	RG:12.947.464-5
097	Isabel Ferraz Maia	RG:13.073.843-5
098	Isabela Heringer Pinto	RG:13.046.624-9
099	Isabella da Cunha Allgayer	RG:13.858.409-7
100	Ivan Ferreira de Sousa Junior	RG:13.880.928-5
101	Janaina da Rocha	RG:13.672.057-0
102	Jenifer Silva de Oliveira	RG:12.785.766-0
103	Jessica Aparecida dos Passos	RG:14.099.763-3
104	Jessica dos Santos	RG:13.673.796-1
105	João Carlos Miranda	RG:13.523.356-0
106	João Vitor do Prado	RG:12.982.910-9
107	João Vitor Novak	RG:13.771.948-7
108	Jonas Dabis Martins Junior	RG:13.095.171-6
109	Jose Henrique Bonadiman de Almeida	RG:12.804.184-7
110	Josiane Dal Bello	RG:13.030.648-9
111	Juliana Mantovani dos Santos	RG:12.889.690-2
112	Juliana Ortega Panchiniak	RG:13.290.119-8
113	Kamila de Lima	RG:13.617.093-7
114	Karina Aparecida Padilha	RG:13.151.762-9
115	Karla Andrieli Neppel	RG:13.767.448-3
116	Karoline Chimello	RG:14.147.673-4
117	Karoline Marcondes	RG:13.676.779-8
118	Katiana Gonçalves Ribeiro	RG:13.174.302-5
119	Keila Alves Machado	RG:14.137.395-1
120	Larissa Boniatti	RG:13.662.255-2
121	Larissa Furtado Borges	RG:13.486.950-0
122	Leonardo Borges da Rocha	RG:13.091.416-0
123	Leonardo Hupp	RG:10.541.101-4
124	Leonardo Trevisol	RG: 9.560.699-7
125	Leticia Baldissera	RG:13.274.433-5
126	Leticia Bosso Soares	RG:13.616.885-1
127	Leticia Morelli do Nascimento	RG:12.930.782-0
128	Leticia Raim Huppers	RG:13.797.006-6
129	Lidia Francisca Domingues Ferreira	RG:14.225.633-9
130	Lohanna Beatriz Badan Missio	RG:14.146.674-7
131	Luan de Oliveira	RG:13.834.672 2
132	Luan Felipe de Lima	RG:13.673.657-4
133	Luana Aparecida Milhome Barros	RG:13.201.602-0
134	Luana de Azevedo	RG:13.306.541-5
135	Luana de Jesus Pereira dos Santos	RG:12.695.099-3
136	Luana Semicheche	RG:13.415.576-0
137	Lucas da Costa	RG:10.306.275-6
138	Lucas de Souza	RG:13.597.672-5
139	Lucas Henrique Campos Lemes	RG:10.032.567-5
140	Lucas Henrique Gonçalves	RG:10.812.029-0
141	Lucas Muriel Meier	RG:13.083.325-0
142	Lucas Neppel	RG:13.693.669-7
143	Lucas Rafael Domingos da Silva	RG:13.112.876-2
144	Luciara Franceschini	RG:12.481.730-7
145	Lucieli Maria de Lima	RG:13.300.971-0
146	Lucimara Cristina da Silva dos Santos	RG:13.940.648-6
147	Luis Antonio Negrello	RG:13.628.776-1
148	Luis Gustavo Dupont	RG:12.530.853-8
149	Luis Henrique Alves dos Santos	RG:39.870.599-1 SP
150	Luis Henrique Bochi Costa	RG:14.103.936 9
151	Luis Marcilio Martins	RG:13.638.439-2
152	Luiz Carlos Panosso Junior	RG:13.431.744-2
153	Luiz Fernando da Costa	RG:12.772.830-5
154	Luiz Pedro Bernardo Neto	RG:13.484.123-0
155	Maira Rosalia Thomaz	RG:13.099.493-8
156	Mairon Ewaldo Hansen	RG:13.290.728 5
157	Manoel Souza da Silva	RG:13.512.553-9
158	Marcelo Lima Drage Filho	RG:7128656795 RS
159	Marcio Forte Junior	RG:14.063.852-8
160	Marco Antonio Elsner	RG:10.685.511-0
161	Marcos Junior Bordin Bergamin	RG:12.977.528-9
162	Marcos Willian Martins	RG:14.008.554 5
163	Marcus Gabriel Rodrigues Souza	RG:13.514.710-9
164	Maria Angelica Juliatto Barboza	RG:12.991.905-1
165	Maria Eduarda Andruchechen Carniel	RG:12.900.895-4
166	Maria Eduarda Daubermann Ferraz	RG:13.073.847-8
167	Mariele Claudia Soares	RG: 9.281.129-8
168	Matheus Ferraz Segalin	RG:13.031.761-8
169	Matheus Bonadiman	RG:13.140.507-3
170	Matheus Bortoluzzi	RG: 9.346.499-0
171	Matheus França	RG:12.821.270-1
172	Matheus Henrique Morais	RG:13.201.653-4
173	Matheus Sergel	RG:13.387.627-8
174	Matheus Vinicius Santinello Panassolo	RG:13.232.142-6
175	Maxuel Alex Muller	RG:13.605.118-0
176	Mayara Larissa Selva	RG:12.815.893-6
177	Mayara Lins Plantico	RG:13.699.016-0
178	Michelly Karachinski	RG:13.506.415-7
179	Michely Amanda Estevam	RG:13.641.227-2
180	Milena Martins Donato	RG:13.572.391-6
181	Milene Cristina dos Santos	RG:13.064.819-3
182	Moises Oliveira Ribeiro	RG:13.586.580-0
183	Murilo Henrique Monteiro	RG:13.056.547-6
184	Natalia Oliveira dos Santos	RG:13.317.976-3
185	Nicolas Henrique Juraski	RG:12.487.386-0
186	Nicole Pereira	RG:14.005.268-0
187	Pamela Orlando de Freitas	RG:13.170.237-0
188	Paola Orlando de Freitas	RG:13.170.265-5
189	Patricia Schliech de França	RG:13.520.117-0
190	Poliana Schneider da Silva	RG:13.316.832-0
191	Priscila Santos de Rezende	RG:52.016.217-1 SP
192	Rafael Gomes de Santana	RG:13.391.343-2
193	Rafael Henrique Ribeiro Alves	RG:5800466 PA
194	Rafael Thomas	RG:13.413.413-5
195	Rafaela Buratto	RG:13.105.607-9
196	Rayani Kethelyn Portello Santos	RG:12.768.391 3
197	Rayssa Milena Coito da Silva	RG:14.134.083-2
198	Renan Cardoso	RG:13.395.839-8
199	Renan Santini Sloboda Fachi	RG: 9.785.531-5
200	Robson Amaranto das Neves	RG:3115249504 RS
201	Rodrigo Leindecker Cardoso	RG:12.556.468-2
202	Ronald da Silva Gulchinski	RG:14.012.756-6
203	Ronaldo Gonçalves Silva	RG:14.098.674-7
204	Ruth Aparecida Candelorio	CT: 5278587 serie 0040
205	Sabrina Martins Galter	RG:13.394.517-2
206	Silvia Aparecida Brum	RG:13.309.250-1
207	Simone Bontempo	RG:13.571.261-2
208	Stella Maria Guarienti	RG:13.160.741-5
209	Stephany Carolina C. dos Santos	RG:12.979.793-2
210	Tainara Larissa de Souza	RG:10.075.306-5
211	Taise Ribeiro da Silva	RG:13.580.439-8
212	Talita Scuzziatto Lopes	RG:12.693.319-3
213	Tamires Vicente Beneton	RG:12.947.554-4
214	Tatiane Maia Rosa	RG:14.106.245-0
215	Tayna Bueno de Assis	RG:50.824.420-1 SP
216	Tayna Oliveira de Souza	RG:13.961.607-3
217	Taynara Beton Brezolin	RG: 9.670.552-2
218	Thais Alves da Gama	RG:13.309.199-8
219	Thais Miranda da Silva	RG:13.027.150-2
220	Thais Rufatto	RG:13.118.127-2
221	Thalita Emanuela Schultz Teixeira	RG:13.273.875-0
222	Thauana Grossel	RG:13.532.848-1
223	Tifany Portella Postal	RG:13.236.167-3
224	Vanessa Piculi do Rozario	RG:10.166.996-3
225	Venancio Luiz Bandieira	RG:14.341.082-0
226	Victor Mikael da Rocha	RG:13.497.326-9
227	Vinicios Radiozevich Abreu	RG:13.253.964-2
228	Vinicius Bueno	RG:13.514.861-0
229	Vinicius Tollmann	RG:12.370.274-3
230	Vitor Daniel Antunes	RG:13.994.516-6
231	Vitor Ricardo Martins	RG:13.084.241-0
232	Vitoria Baptistello	RG:13.522.969-5
233	Wagner Paiva Neto	RG:12.596.187-8
234	Wesley Fernando dos Santos	RG:52.543.512-8 SP
235	Wilian Sturmer	RG:12.673.084-5

PREFEITURA MUNICIPAL DE CORBÉLIA

Rua Amor Perfeito, 1646 – Centro – Fone: (45)3242-8899 – Fax: (45)3242-8888 – CNPJ 76.208.826/0001-02 – CEP 85420-000 – Corbélia - PR

EDITAL DE HOMOLOGAÇÃO DAS INSCRIÇÕES E ENSALAMENTO Nº 005/02/2015 REFERENTE AO TESTE SELETIVO SIMPLIFICADO PARA ZELADOR – EDITAL 005/2015.

A presidente da Comissão Especial do Teste Seletivo para Zelador, nomeado pelo Decreto 15/2015 do dia 05 de fevereiro de 2015, no uso de suas atribuições torna pública a **homologação** das inscrições do **Teste Seletivo para zelador**, ficando os candidatos convocados a comparecer na Escola Municipal Castro Alves, situada na Rua Margarida, nº 657 em Corbélia-PR às 7h30, munidos de documento de identidade, comprovante de inscrição e caneta esferográfica azul ou preta, para a realização da prova escrita.

Corbélia, 05 de março de 2015.

Mario Assis da Luz
Presidente

Nº	NOME	RG ou CNH ou CT ou PASSAPORTE
001	Adelma de Freitas Staduliski	RG: 7.088.171-3
002	Adriana Baumgratz	RG: 7.518.103-5
003	Adriana Dias	CT:9604503 serie 0030
004	Adriana Esperança da Conceição	RG: 7.710.272-8
005	Adriana Lisak da Silva	RG: 8.589.996-1
006	Aline Cristina Pita	RG: 2.075.636 MS
007	Aline Marques Sobrinho dos Santos	RG: 9.742.037-8
008	Amabile Cristina B.F.Maggioni	RG: 8.589.151-0
009	Ana Maria de Almeida	RG: 5.538.521-1
010	Ana Paula da Silva	RG:10.778.417-9
011	Angelica da Silva Stein	RG:12.796.128-0
012	Camila de Lima	RG:10.338.991-7
013	Camila Vanessa Machado	RG:10.746.485-9
014	Cintia Cavalcante	RG:10.285.861-1
015	Clarice Tofoli Silva	RG: 9.458.165-6
016	Claudineia Stadulisk	RG:10.758.970-8
017	Claure Inez Ribeiro	RG: 3.133.119-6
018	Cleonice de Paula Ribeiro	RG: 7.773.117-2
019	Cleusa Aparecida de Jesus	RG:26.410.384-1 SP
020	Dalvania Salete Domingues	CNH:05767898592
021	Daniela de Almeida	RG: 8.892.870-9
022	Daniele Geiss	CNH:05950602629
023	Darcy dos Santos	RG: 6.602.141-6
024	Denise Aparecida Melio Casagrande	RG: 9.905.879-0
025	Dioni Henrique Jientara da Silva	RG:10.993.439-9
026	Dolores de Souza Beltramim	RG: 9.787.587-1
027	Doracy Celia Gonçalves	RG: 4.568.354-0
028	Edi Clea Blanchin Negrello	RG: 5.816.518-2
029	Ediana Deveque	CNH:04624696378
030	Edineia Oliveira Schlieck Penafiel	RG:10.811.218-2
031	Elaine Maria Morais	RG:11.080.675-2
032	Eleen Utzig	RG:10.285.756-9
033	Elisangela Aparecida de Paula	RG: 9.974.941-5
034	Evanir Rodrigues da Silva	RG: 5.470.510-7
035	Fatima de Oliveira	RG:12.337.510 6
036	Fernanda Pereira dos Santos	RG:12.419.626-4
037	Flaviana Bueno Santos	RG:35.556.580-8 SP
038	Franciele Alves Magalhães	RG:12.427.838-4
039	Francieli Mª Naconeski Rodrigues	RG:10.995.251-6
040	Geciane Boldrini	RG: 8.589.977-5
041	Gislaene Barbosa da Silva	RG: 8.390 052-0
042	Gleice Aparecida Roque	RG: 8.589.919-8
043	Greiciane Aparecida Brunelli	RG:11.080.704-0
044	Ilda de Fatima L.Fischer	RG: 5.603.221-5
045	Iliane de Borba	CNH:04952811518
046	Ines Bochi	RG: 7.277.655-0
047	Iolanda Moreira do N. de Souza	RG: 9.157.269-9
048	Irene Bruna Dinkel	RG:10.071.577-5
049	Irene dos Passos	RG: 7.943.779-4
050	Ivanete Lima dos Santos Santana	RG: 6.445.178-7
051	Ivanira Borges Vieira	RG: 4.283.148-4
052	Ivete Maciel de Matos	RG: 7.873.087-0
053	Ivonete Ososki	RG: 9.974.930-0
054	Ivonete Vital Bras	RG: 6.590.212-5
055	Jacira Marques de Oliveira Souza	RG: 6.896.718-0
056	Jacira Terozinha de Almeida	RG: 5.899.887-7
057	Jennifer Meireles Martins	RG: 9.981.333-4
058	Jessica de Souza Stallmann	RG:12.488.681-3
059	Jessica Maiara Bonadiman	RG:10.596.815-9
060	Jessyca Ariane Regioli Frizon	RG: 9.439.745-6
061	José Dinosane Alves	RG: 6.810.112-3
062	Juarez Carvalho	RG: 7.102.817-8
063	Jucelia Custodio	RG: 9.583.930-4
064	Jucinei Borges	RG: 9.918.529-5
065	Juliana Coutinho	RG: 8.373.783-2
066	Juliana da Silva	RG:2492973-5 MT
067	Juliana de Fatima Antonio	RG:10.233.466-3
068	Juliana dos Santos Vitali	RG: 5.603.177-4
069	Juvita Pacheco	RG: 6.612.063-5
070	Katia Bomfim Ribeiro	RG:10.704.985-1
071	Keila Maria Ferreira dos Santos	RG: 8.892.098-8
072	Lais Santiago	RG:10.811.220-4
073	Leisi Becker	RG: 9.378.908-3
074	Luciara Aparecida Domingues	RG: 5.649.719- SC
075	Luzia Dias de Lima	RG: 5.103.342-6
076	Mara de Fatima de Azevedo	RG: 4.682.771-6
077	Marcia Andreia Aldebrand	RG: 7 721.799-1
078	Marcia Camargo	RG:10.306.284-5
079	Marcia Ceccon	RG: 8.589.204-5
080	Marcia Dambroski de Almeida	RG: 8.716.793-3
081	Marciane Blanck da Costa	RG: 8.689.392-4
082	Margarete Lutz	RG: 8.382.907-9
083	Maria Aparecida Medeiros Voinarski	RG: 7.813.473-9
084	Maria Aparecida Rodrigues dos Santos	RG: 7.711.260-0
085	Maria Chaves	RG: 1.515.404
086	Maria Eli Brentano	RG: 7.910.156-7
087	Maria Ivandete dos Santos Souza	RG:53.838.326-4 SP
088	Maria Pereira da Silva	RG: 8.730.053-6
090	Maria Rosa Cardoso	RG: 7.963.873-0
091	Maria Sales	RG: 5.521.945-1
092	Marilu Campos Lins	RG: 3.264.854 SC
093	Marilza de Fatima Dambroski Pivotto	RG: 8.716.789-5
094	Maristela Kermounar	RG:10.195.421-8
095	Marivone Pivotto	RG:8043908683 RS
096	Mauro Fernandes de Siqueira	RG: 9.433.484-5
097	Merci dos Santos Ribeiro	RG: 3.720.041-7
098	Michele Alves Magalhães	RG:12.427.825-2
199	Monica de Jesus Lopes	RG: 8.226.092-7
100	Natalia Aparecida Lopes	RG: 9.994.380-7
101	Nelde Soares Teodoro	RG: 5.721.405-8
102	Neusa Apolinario Marfort	RG: 5.757.890-4
103	Nilcelia Pereira de Souza	RG: 9.967.832-1
104	Noemi Machado de Oliveira	RG: 6.388.188-0

Continuação Pág C9

105	Odair José Ribeiro	CNH:00641703615
106	Patricia Malaquias	RG:10.284.178-6
107	Patricia Mendes Goes de Lira	RG:12.633.728-0
108	Patricia Pereira Bueno Brandes	RG:13.125.670-1
109	Paula Roberta da Silva	RG: 7.889.557-8
110	Regiana da Costa	RG: 5.547.259 SC
111	Regiani Ribeiro	RG:10.211.079-0
112	Rita Maria da Silva	RG: 7.873.084-6
113	Romario Zaquette	RG:12.692.905-6
114	Rosangela Aparecida de Andrade	RG: 7.819.374 3
115	Rosangela Aparecida Lima dos Santos	RG:10.111.205-5
116	Rosangela Stadutiski	RG: 7.706.026-0
117	Rosineia Aparecida Ruela Souza	RG: 9.000.727-0
118	Rozandra Alves Buscarini	CT:3866940serie001-0
119	Rozeli Jandrey	RG: 4.908.387-4
120	Salete de Oliveira	RG: 4.804.917-7
121	Sandra Regina de Souza	RG:12.493.517-1
122	Sandra Rosa Santos da S.Cardoso	RG: 8.794.460-3
123	Selma Cristina Ruela	RG: 7.675.916-2
124	Sibely Catia de Lima	RG:10.284.165-4
125	Silmara Aparecida de Oliveira	RG:10.518.822-6
126	Silva Pinheiro Jota Lira	RG: 6.077.143-0
127	Silvana Aparecida Costa	RG: 7.943.344-6
128	Silvana Aparecida de Oliveira Cordeiro	RG: 9.115.452-8
129	Silvia Correa de Lima	CNH:06254103498
130	Simone da Silva	RG:10.579.667-6
131	Simone Maria de Oliveira	RG: 7.873.190-7
132	Solange Aparecida Rodrigues	RG: 9.687.069-8
133	Solange Soares Siqueira	RG: 9.110.254-4
134	Sonia Aparecida da Silva	RG: 5.599.839-6
135	Sonia Ribeiro dos Santos	RG: 7.756.073-4
136	Sueli Simoneli Gonçalves Silva	RG:1195025 RO
137	Suellen Taina de Oliveira Rodrigues	RG:12.995.952-5
138	Tatiane Pinto Gonçalves	RG: 8.589.910-4
139	Tatiane Samiria da Silva Pereira	RG:12.813.894-3
140	Tayane Beatriz do Prado de F.de Assis	RG: 9.324.326-9
141	Terezinha Bernieri	RG: 7.756.081-5
142	Terezinha Claudete Dalpian	RG: 6.873.824-5
143	Valdenice Cardoso da Silva	RG: 8.589.178-2
144	Valeria Casagrande	RG:12.796.192-1
145	Vanda Pinheiro Jota	RG: 5.861.214-6
146	Vanessa Casagrande	RG:12.752.013-5
147	Vanessa da Conceição Marrane	RG: 7.825.375-4
148	Vanessa Queiroz dos Santos	RG:10.477.678-7
149	Vania Aparecida Dallasta	RG: 4.971.229-4
150	Vanusa de Souza Barboza	RG: 7.647.728-0
151	Wilian Carlos Rafael	RG: 9.583.284-9
152	Zenaide Aparecida dos S.Linzmeyer	RG: 4.904.615-4

PREFEITURA MUNICIPAL DE CORBÉLIA

Rua Amor Perfeito, 1616 – Centro – Fone: (45)3242-8800 – Fax: (45)3242-8888 – CNPJ 76.206.826/0001-02 – CEP 85420-000 Corbélia - PR

EDITAL DE HOMOLOGAÇÃO DAS INSCRIÇÕES E ENSALAMENTO N° 001/02/2015 REFERENTE AO TESTE SELETIVO SIMPLIFICADO PARA PROFESSORES – EDITAL 001/2015.

A presidente da Comissão Especial do Teste Seletivo para professores, nomeada pelo Decreto 12/2015 do dia 05 de fevereiro de 2015, no uso de suas atribuições torna pública **a homologação** das inscrições do Teste Seletivo para professores, ficando os candidatos convocados a comparecer na Escola Municipal Tancredo Neves, situada na Avenida Castelo Branco nº 37,Jardim Vera Lucia, em Corbélia-PR às 7h30, munidos de documento de identidade, comprovante de inscrição e caneta esferográfica azul ou preta, para a realização da prova escrita.

Corbélia, 05 de março de 2015.

Marilu Giongo Pfeffer

Presidente

Nº	NOME	RG ou CNH ou CT ou PASSAPORTE
001	Acrany Adete Neu Meier	RG: 5.861.099-2
002	Adilene Ferreira de Faria de Oliveira	RG: 9.867.940-5
003	Adilson Tadeu Queiroz	RG: 8.689.823-3
004	Adriana Chimello Piazza	RG: 7.240.815-2
005	Aline Felix	RG:13.101.232-2
006	Amanda Zaquette	RG:10.811.204-2
007	Ana Carolina Schembergue	RG:11.083.003-3
008	Ana Claudia Levandoski	RG:10.145.580-7
009	Ana Cristina do Amaral	RG:10.243.272-0
010	Ana Lucia Gomes Thomas	RG:10.811.275-1
011	Ana Mirelli Daniel	RG:12.571.912-0
012	Ana Paula Vitali	CNH:05247572599
013	Andrea Pavorim	CNH:04474713932
014	Andressa Aparecida Muller	CNH: 04613637761
015	Andressa Schembergue	RG:13.033.679-5
016	Angela Maria Dai	RG: 7.312.725-4
017	Angelina Ramos Dias	RG: 7.706.071-5
018	Anna Paula Ranzi	RG: 5.854.437-0
019	Ariele Loise Becker Daniel	RG:12.394.544-1
020	Ataiane Martins	RG: 8.740,726-8
021	Barbara Negrello	RG:10.339.050-8
022	Beatriz Grossel Rodrigues	RG:12.558.432-2
023	Bruna Jessica D. X. dos Santos	RG:12.397.004-7
024	Carina Possamai Rodrigues	RG:10.223.428-6
025	Claudia Luiza Schaedler de Matos	RG: 4.260.951
026	Cleidiane do Nascimento	RG: 9.526.805-6
027	Cleunice Pereira Paludo	RG: 5.545.545-7
028	Cristielle Soder	RG:10.189.870-9
029	Daiana do Amaral Kuhne	RG.10.777.915-9
030	Dalvana Fernandes da Silva	RG:11.082.962-0
031	Diego Luiz Grossel	RG: 7.583.882-4
032	Elaine de Arruda Dias	RG:10.417.873-1
033	Elisangela Rosa dos Santos	RG:10.443.878-4
034	Ellen Loraine Santos Santana	RG:10.705.551-7
035	Emanuella de Souza	RG: 9.864.747-2
036	Fernanda Aparecida Cechet	CNH:04999237930
037	Fernanda Ribeiro	RG: 9.346.326-9
038	Flavia Nissel Royer	RG: 9.974.902-4
039	Flavia Trevisol Feron	CNH:00660241012
040	Francieli Ortega de Souza	RG: 8.378.678-7
041	Gabriela Cristina B.de Bona	RG: 5.809.784 SC
042	Graziela Alves	RG: 8.750.997-4
043	Ildanira Paluski	RG: 5.762.632-1
044	Jacieli Fabiana Mezzaroba	RG: 7.711.206-5
045	Jackson Angelo dos Santos Denardin	RG:10.553.233-4
046	Jessica Linzmeyer	RG:13.697.945-0
047	Joceli Belon	RG: 7.816.208-2
048	Jocimara Menon Vanderlinde	RG: 9.987.333-7
049	Jose Felipe Aldebrand Bonadiman	RG:13.032.117-8
050	Josiane Marasca	RG: 8.278.611-2
051	Juliane Forte	RG:10.215.283-2
052	Kafine Paola Drey	RG:8.104.556-9
053	Katia Aparecida Vasselai	RG:10.249.049-5
054	Katielli Cris Guisolfi	RG:10.306.270-5
055	Kelly Cristina Lipaus	RG: 8.589.941-4
056	Leonidia Sloboda	RG: 5.518.071-7
057	Leticia Frederico	RG: 9.346.370-6
058	Leticia Lipaus	RG:10.249.089-4
059	Leticia Nissel	RG:12.590.480-7
060	Lidiani Cristina Faligurski	RG: 9.967.911-5
061	Lilian Simone dos Santos	RG: 7.384.912-8
062	Marcia Janete Eckert	RG: 3.770.611-6
063	Marcia Regina Vicente Beneton	RG: 5.801.428-1
064	Maria Cleia Cabral Senn	RG:10.509.944-4
065	Maria de Fatima dos Santos	RG: 5.502.737-4
066	Maria de Fatima Reco Saturno	RG: 6.263.059-0
067	Maria Fernandes dos Santos	RG: 5.750.086-7
068	Maria Tereza dos Santos Soder	RG: 8.166.670-9
069	Marta Regina Fernandes	RG: 5.074.120-6
070	Michelli Domiciano	RG:10223.434-0
071	Neide Liberi Figueiredo	RG: 3.888.363-1
072	Robson da Rosa	RG:12.814.363-7
073	Ronaldo de Oliveira Soares	RG: 5.372.196-6
074	Rosa Maria de Almeida	RG: 4.908.585-0
075	Rosangela Tofoli Silva	RG:10.051.083-9
076	Rosilaine Vieira Rodrigues	RG:12.628.584-1
077	Rubia Caroline Gozzi Garaffa	CNH:05866636202
078	Sabrina Skoteki Sarzi	RG: 12.600.457-5
079	Silvana Zieckowski	CNH:05449874003
080	Silvia Cristina Vale	RG: 6.551.456-7
081	Suzana Ferreira da Luz Magalhães	RG: 7.706.023 5
082	Tamara Barros Froede	RG: 8.672.079-5
083	Tatiane Marini da Silva	RG:10.366.934-0
084	Vanderleia Angelica C. Bontempo	RG:10.204.751-6
085	Viviane Francisca Pereira de Souza	RG:10.018.358-7

PREFEITURA MUNICIPAL DE CORBÉLIA

Rua Amor Perfeito, 1616 – Centro – Fone: (45)3242-8800 – Fax: (45)3242-8888 – CNPJ 76.206.826/0001-02 – CEP 85420-000 Corbélia - PR

EDITAL DE HOMOLOGAÇÃO DAS INSCRIÇÕES E ENSALAMENTO N° 002/02/2015 REFERENTE AO TESTE SELETIVO SIMPLIFICADO PARA AGENTE COMUNITÁRIO DE SAÚDE – EDITAL 002/2015.

O presidente da Comissão Especial do Teste Seletivo para Agente Comunitário de Saúde, nomeado pelo Decreto 13/2015 do dia 05 de fevereiro de 2015, no uso de suas atribuições torna pública **a homologação** das inscrições do Teste Seletivo para **Agente Comunitário de Saúde**, ficando os candidatos convocados a comparecer na Escola Municipal Gabriel de Lara, situada na Rua Armando Zanatto nº 206, em Corbélia-PR às 7h30, munidos de documento de identidade, comprovante de inscrição e caneta esferográfica azul ou preta, para a realização da prova escrita.

Corbélia, 05 de março de 2015.

Francisco Celiomar da Silva

Presidente

Nº	NOME	RG ou CNH ou CT ou PASSAPORTE
001	Aline Miranda	RG:12.802.790-4
002	Aline Narvaez Baronisto	RG:10.573.256-2
003	Ana Paula dos Santos da R.Patene	RG.13.893.453-5
004	Andressa Luisa Batista Panosso	RG:12.824.103-5
005	Angela de Lima Rocha	RG: 8.621.735-0
006	Beatriz Dapper	RG:8.740.747-0
007	Bruna Gilmara Ferreira	RG:13.128.553-1
008	Camila da Silva Rodrigues	RG:10.596.979-1
009	Caroline Beltramim	RG:10.896.638-6
010	Caroline Ferreira Machado	RG:10.991.964-0
011	Claudiane Leonarda Bergamin	RG:10.161.191-4
012	Cleosmarina Zapparolli Wendt	RG. 6.612.023-6
013	Daiana Aparecida Amorim	RG:10.320.712-6
014	Daniele Carolina Lins de Lima	RG:10.541.097-2
015	Debora Barbosa dos Santos Santiago	RG:10.596.349-1
016	Edivane Fatima S.de Oliveira Valente	RG: 5.274.726-0
017	Elenita Aparecida Loeblein	RG:10.051.122-3
018	Eliete Dupont	RG:00755416808
019	Eunice Pereira da Silva Uchicoski	RG: 6.655.667-0
020	Franciele Christ da Silva	RG:12.985.093-0
021	Franciele Ramos Machado	RG:12.996.592-4
022	Gessica Heringer Pinto	RG:10.811.254-9
023	Jackeline Botelho de Almeida	RG:12 333.181-8
024	Jaqueline Freitas dos Santos de Lima	RG: 8.667.485-8
025	Jozelia Aparecida Carvalho	RG: 7.157.629-9
026	Juliana de Castro	RG:10.211.071-4
027	Karine Ribeiro da Silva	RG:10.338.987-9
028	Luana Patricia Padilha Neves	RG:10.320.708-8
029	Lucas Andre Knidel	CNH:04797845480
030	Lucineia Donato	RG:10.532.577-0
031	Marcia Dias de Lara Meira	RG: 7.819.354-9
032	Margarida Pereira Elsner	RG: 3.996.913-0
033	Maria Gizelia de Souza	RG: 9.219.961-4
034	Maria Lucilia Martins	RG: 3.104.527-4
035	Marinilva Cardoso de Lima	RG:13.909.454-9
036	Marisa Salete Pivoto	RG: 4.640.857-8
037	Mary Teresinha de Arruda Silva	RG:1033553585 RS
038	Monica Royer	RG:13.104.862-9
039	Neide Apolonia Rauber	RG: 5.807.450-0
040	Odete Ribeiro Siqueira	RG: 5.861.145-0
041	Rivanilsa Izabel da Silva	RG: 8.589.732-2
042	Rosa Efigenia de Jesus Lima	RG: 5.402.081-3
043	Roseli de Miranda Gonçalves	CNH:05514104030
044	Samuel Sylvester Ferreira	RG:12.599.957-3
045	Sitonia Lubenow	RG: 4.443.418-0
046	Sonia Schaefer	RG: 9.346.761-2
047	Talita Batista Claudino	RG:12.986.880-5
048	Tania Lopes da Silva Pavan	RG:38.959.148-8 SP
049	Tatiana Batista Ribeiro	RG:14.095.614-7
050	Vanessa Luisa Batista Panosso	RG:12.824.119-1
051	Viviane Cristina Ribeiro Costa	RG:10.375.518-2

PREFEITURA MUNICIPAL DE CORBÉLIA

Rua Amor Perfeito, 1616 – Centro – Fone: (45)3242-8800 – Fax: (45)3242-8888 – CNPJ 76.206.826/0001-02 – CEP 85420-000 Corbélia - PR

EDITAL DE HOMOLOGAÇÃO DAS INSCRIÇÕES E ENSALAMENTO N° 004/02/2015 REFERENTE AO TESTE SELETIVO SIMPLIFICADO PARA AGENTE DE COMBATE ÀS ENDEMIAS – EDITAL 004/2015.

A presidente da Comissão Especial do Teste Seletivo para Agente de Combate as Endemias, nomeado pelo Decreto 15/2015 do dia 05 de fevereiro de 2015, no uso de suas atribuições torna pública **a homologação** das inscrições do **Teste Seletivo para Agente de Combate às Endemias**, ficando os candidatos convocados a comparecer na Escola Municipal São José, situada na Rua Rosa,360 em Corbélia-PR às 7h30, munidos de documento de identidade, comprovante de inscrição e caneta esferográfica azul e preta para a realização da prova escrita.

Corbélia, 05 de março de 2015.

Mari Elli Boldrini Barros

Presidente

001	Adaiane Gregorio	RG: 8.689.900-0
002	Adilson Schermack Peil	RG: 1.790.868-0 SC
003	Adriana Almeida do Nascimento	RG: 7.973.777-1
004	Adriano Gonçalves Ribeiro	CNH: 03934686538
005	Adrieli Ues Gandolfo	RG: 10.518.826-9
006	Airto Gonçalves de Paula	RG: 5.274.666-3
007	Alessandra Aparecida Marques	RG:10.284.157-3
008	Alessandra Oliveira Julio	RG:12.794.141-6
009	Alessandro Cardoso de Oliveira	RG:10.518.823-4
010	Aline Alexandre da Silva	RG:12.607.954-0
011	Aline Cristina Chagas	RG:10.134.607-2
012	Aline Lilian Favin	RG:10.596.812-4
013	Amanda Sarzi de Andrade	RG:13.132.707-2
014	Ana Marilena Soder	RG:3.133.523-0
015	Anderleia de Oliveira Julio	RG:11.174.964-7
016	Anderson de Brito	RG:10.083.702-1
017	Anderson José Menuzzi	RG:10.321.183-2
018	Andre da Rocha	RG:10.143.052-9
019	Andre de Freitas	RG:12.999.792-3
020	Andre Luiz Devens	RG:13.176.289-5
021	Andreia Aparecida Pereira	RG:12.448.579-7
022	Angelita da Silva	RG: 7.614.961-5
023	Atair Backes Junior	RG:13.120.522-8
024	Beatriz Araujo de Lima	CT:3485313-serie 0040
025	Beatriz Fernanda de Souza da Silva	RG:10.427.250-9
026	Belmir Donato	RG: 6.271.604-5
027	Bruna de Oliveira Renner	RG:10.896.658-0
028	Carlinhos Mendes de Queiroz	RG: 5.135.726-4
029	Carmelita Pereira de Souza	RG: 5.025.399-6
030	Caroline Farias	RG:10.541.110-3
031	Cedriana Fatima Coghetto	RG: 5.816.445-3
032	Cidineia Martins Bruch	RG: 8.634.772-5
033	Claudete Terezinha Bandiera Iglikoski	RG:13.698.658-9
034	Claudino Dias de Lara	RG: 4.309.025-9
035	Cledi Bairro Flores	RG:001450072 MS
036	Cleidiane Trindade da Silva	RG:10.454.420-7
037	Clementina Maria Pereira	RG: 5.585.839-0
038	Cristiane de Oliveira	RG: 8.439.754-7
039	Cristina Madalena Bandeira	RG: 8.934.241-4
040	Damaris Kerkhoven	RG: 6.536.847
041	Daniela Maia	RG:10.427.231-2
042	Daniele Luana dos S.Squizatto	RG:12.453.925-0
043	Danieli Fernanda Dall'Apria	RG:12.992.042-4
044	Danila Lucia dos Santos	RG:10.518.835-8
045	Dayane Borges de Lima	RG: 8.728.020-9
046	Deisi Danieli Ribeiro	RG: 8.879.483-4
047	Denise Geiss Gottardo	RG: 9.404.664-5
048	Dienifer Kelli Sarzi Borges	RG:10.306.234-9
049	Edina Aparecida Machado	RG: 8.689.352-5
050	Elaine Cristina Schliech	RG: 8.589.708-0
051	Eli Reis Monteiro	RG: 3.834.793-4
052	Eliane de Jesus de Souza	RG:10.174.183-4
053	Eliane Krauss Karachinski	RG: 8.015.914-5
054	Eliane Teresinha Dal Maso	CNH:02729609767
055	Elis Regina Reichardt	RG: 6.969.087-4
056	Elisangela Damasio da Silva	RG: 8.689.860-8
057	Elisonia dos Reis Maria	RG:1.766.236-2 MT
058	Estela Alves	RG: 8.688.924-2
059	Fabiana Borges de Lima	RG: 8.728.016-0
060	Fabiana Stefanello	RG:12.579.094-1
061	Flavio Luiz Ludwig	CNH:03503914224
062	Gabriel Frederico	RG:12.795.692-8
063	Geovania Ramos	RG: 7.125.980-3
064	Gisele Galvão	RG: 8.558.444-8
065	Gisele Garbin	RG: 8.452.811-0
066	Gisele Luzia da Silva	RG:10.596.350-5
067	Guilherme da Silva	RG:12.407.829-6
068	Harti Geiss Cortes	RG: 000271856 RO
069	Helene Carolina Geiss	RG: 4.419.257-8
070	Herica Sena Cardoso	RG:13.695.998-0
071	Higor Rodrigues dos Santos	RG:10.178.492 4
072	Hortencia de Oliveira Ososki	RG:10.578.391-4
073	Ines de Fátima V. Teixeira Gottardo	RG: 5.402.279-4
074	Ines Margarida Bassani	RG: 5.534.397-7
075	Isaac Messias Franceschini da Silva	RG:12.324.337-4
076	Itamara Waldemar	RG:10.578.424-4
077	Izabelli Samira Ziantonio Costa	RG: 9.301.113-9
078	Jacemira Marques de Oliveira	RG: 4.227.815-7
079	Jessica Bermud	RG:12.493.159-2
080	Jessica Brandão de Oliveira	RG:13.811.828-2
081	Jessica de Oliveira Gabana	RG:12.785.772-5
082	Jessica Machado de Oliveira	RG: 9.653.965-7
083	Jhenifer dos Santos Araujo	RG:12.812.363-6
084	Jhonatan Pientecoski	CNH:05832696005
085	Jhonathan Alves de Oliveira	RG:10.111.187-3
086	João Batista Machado Costa Junior	CNH:04357475333
087	Jocieli Geiss Centenaro	RG: 8.892.663-3
088	Josiane da Silva	RG: 8.589.967-8
089	Josiane Galvão Ghezzi	RG: 9.526.785-8
090	Josiane Reco Saturno Hort	RG: 8.589.577-0
091	Josiane Vieira da Silva	RG:13.304.072-2
092	Joyce Nardi	RG:10.991.925-0
093	Juceley Morais Brito	CNH: 01917457588
094	Juliana Freire	RG: 10.537.251-5
095	Juliana Maia	RG: 9.346.345-5
096	Juliane Aparecida Machado	RG: 8.589.902-3
097	Juliane Dal Bello	RG:10.777.913-2
098	Juraci Salete Holodniak Henn	CNH:00386692442
099	Jussara Catarina Dos S. Abreu Gotardo	RG:6.637.394-0
100	Katiane Botelho de Almeida	RG:12.324.939-9
101	Kessia Schmith da Silva Rosa	RG: 2245425-0 MT
102	Ketlyn Cristina do Prado Miranda	RG:12.624.702-8
103	Leandro Alves Reis	RG:1146485 RO
104	Leandro Aparecido da Silva	RG: 7.973.789-5
105	Leonardo Pientencoski Gottardo	RG: 9.705.718-4
106	Leonora Tunes de Souza	RG: 9.542.298-5
107	Leticia Esperança da C. da Silva	RG:10.454.459-2
108	Lidiane Buscarini	RG:12.523.132-2
109	Liliane Camilo dos Santos	RG: 8.488.817-6
110	Lucas Moccrino Miguel	RG: 42.932.934-9 – SP
111	Luciana Cristina Kopper	RG: 6.441.921-8
112	Luciana Ramos Carneiro	RG:10.895.001-3
113	Luciane de Oliveira	RG:10.806.663-7
114	Lucilea Aparecida de Souza	RG: 7.568.709-5
115	Lucineia de Oliveira	RG:13.282.689-7
116	Ludimar Franceschini	RG:10.166.964-5

Continuação Pág C10

116	Ludimar Franceschini	RG:10.166.964-5
117	Lurdes Kochinski Paluski	RG: 5.320.339-6
118	Maiara Alves Machado	RG:12.996.563-0
119	Marcelo Dambroski	RG: 8.132.375-5
120	Marcia Lira	RG: 8.634.667-2
121	Marciana Bueno Bonfim	RG:12.541.264-5
122	Marcos Correa	RG: 7.601.413-2
123	Marcos de Souza	RG:10.285.817-4
124	Mariane de Fatima da Rocha	RG:13.579.032-0
125	Marilene Maria Coito	CT:7640436série 001-0
126	Marineusa de Fatima Coito Glaba	CT:3485289série 0040
127	Marli Barbosa dos Santos	CNH: 04524795007
128	Matheus Devens dos Santos	RG:10.088.454-2
129	Matheus Henrique Stocker	RG:10.699.427-7
130	Mauricio Jose Ribeiro	CNH:03678236126
131	Maykelly karolina do Amaral	RG:10.632.088-8

132	Micheli Brandes	RG:10.211.922-3
133	Mirian Brandes	RG:10.616.495-9
134	Murilo Henrique Nicacio Alves	RG: 9.685.184-7
135	Naili Belon Dias	RG: 7.290.243-2
136	Natalicia Ferreira	RG: 8.832.817-5
137	Nayane Cristina de Oliveira	RG:12.381.672-2
138	Nelci Belon	RG: 7.859.614-7
139	Nelson Pereira dos Santos	CNH:04432256684
140	Neurieli Aparecida Hutt	RG:14.139.316-2
141	Pablo Assis do Prado	RG: 9.106.220-8
142	Pamella Schneider de Moraes	RG:10.751.747-2
143	Patricia Araujo de Lima	RG:12.999.105-4
144	Patricia de Souza	RG:12.634.370-1
145	Pedro Cezar Alves	RG: 9.346.448-6
146	Rafael Gandolfo	RG:10.596.831-0
147	Raul de Souza	RG:13.054.247-6
148	Regiane Maria da Silva	CT4813215 serie 001-0
149	Rejany Savadintzky	RG: 3.541.582-3
150	Ricardo Juarez Hahn Teixeira	RG:12.802.371-2
151	Robison Silva	RG:1585069-2 MT
152	Robson Felipe Batista	RG:12.429.962-4
153	Rosane Pedro Neves	RG:10.158.493-3
154	Roselen Liberi	RG: n9.981.330-0
155	Roseni de Matos Franca	RG: 7.757.845-5
156	Rosilene Glaba	RG: 5.874.750-5
157	Roslmara Ida Sturmer Stocker	RG:10.896.695-5
158	Rubhana Marra Prediger Souza	RG: 8.634.743-1
159	Sabrina da Rosa	RG:10.532.534-7
160	Samuel Frederico	CNH:05151237587
161	Sandra Ribeiro de Souza	CNH: 05815745785
162	Selma Ribas de Andrade	RG: 8.204.135-4
163	Senira de Godoy	RG: 2.231.818-7
164	Silvana Apª da Silva Santos	RG: 8.589.545-1
165	Simone Pistun Rampanelli	RG:12.558.618-0
166	Sirlei de Oliveira	RG:7.943.773-5
167	Sirlene Apª da Silva Pasetti	RG: 7.873.096-0
168	Sonia Aparecida Gelinski	RG: 7.537.209-4
169	Suzana Aparecida Gomes	RG:14.316.362-8
170	Taimara Geiss	RG: 9.353.803-0

171	Tatiane Botelho Amorim	RG:12.857.444-1
172	Tatiane de Oliveira	RG:10.306.307-8
173	Taynara Aparecida Pinto	RG:12.490.210-0
174	Thais Ester Cardoso de Oliveira	RG:12.304.302-2
175	Thaise Rodrigues da Silva	CNH:05872256305
176	Thiago Marcos Pereira Morais	RG:10.746.473-5
177	Valdenilson de Bairros	RG:13.567.488-5
178	Vanderli dos Santos	RG:8.074.021-2
179	Vanessa Maria Sponchiado	RG: 8.282.907-5
180	Veridiana Martins Senn	RG: 8.589.135-9
181	Viviane Brandão	RG: 8.252.801-6
182	Viviane dos Santos Ribeiro Glaba	RG: 9.667.180-6
183	Viviane Trindade da Silva Gauloviski	RG:10.570.929-3
184	Welington Rodrigues da Silva	RG:13.080.786-0
185	Welinton Allgayer	RG: 9.541.066-9
186	Willian Rodrigo de Lima Siqueira	RG:14.383.609-6
187	Zeneide Fatima Diehl Majeski	RG: 7.963.805-6
188	Zenilda Terezinha F. da S.Menuzzi	RG: 6.407.234-0
189	Zilda Aparecida de Azevedo	RG: 5.222.467-5

CI1147112-E15

CAMARA MUNICIPAL DE BRAGANEY
Estado do Paraná
BALANÇO PATRIMONIAL

EXERCICIO: 201[illegible] PERÍODO: 12 DATA EMISSÃO: 03/03/2015
PÁGINA: [illegible]

ATIVO			PASSIVO		
ESPECIFICAÇÃO	Exercício Atual	Exercício Anterior	ESPECIFICAÇÃO	Exercício Atual	Exercício Anterior
ATIVO CIRCULANTE	[illegible]	[illegible]	PASSIVO CIRCULANTE	[illegible]	[illegible]
ATIVO NÃO-CIRCULANTE	[illegible]	[illegible]	PASSIVO NÃO-CIRCULANTE	[illegible]	[illegible]
			TOTAL DO PASSIVO	[illegible]	[illegible]
			PATRIMÔNIO LÍQUIDO		
			TOTAL DO PATRIMÔNIO LÍQUIDO	[illegible]	[illegible]
TOTAL	[illegible]	[illegible]	TOTAL	[illegible]	[illegible]

ATIVO FINANCEIRO	[illegible]	[illegible]	PASSIVO FINANCEIRO	[illegible]	[illegible]
ATIVO PERMANENTE	[illegible]	[illegible]	PASSIVO PERMANENTE	[illegible]	[illegible]
SALDO PATRIMONIAL				[illegible]	[illegible]

Compensações

ESPECIFICAÇÃO Saldo dos Atos Potenciais Ativos	Exercício Atual	Exercício Anterior	ESPECIFICAÇÃO Saldo dos Atos Potenciais Passivos	Exercício Atual	Exercício Anterior
[illegible]	[illegible]		[illegible]	[illegible]	
[illegible]	[illegible]		[illegible]	[illegible]	
[illegible]	[illegible]		[illegible]	[illegible]	
[illegible]	[illegible]		[illegible]	[illegible]	
TOTAL	[illegible]		TOTAL	[illegible]	

DESTINAÇÃO DE RECURSOS	SUPERÁVIT/DÉFICIT
[illegible]	[illegible]
TOTAL	0,00

AMBROSIO WRONSKI
PRESIDENTE DA CÂMARA

CASSIO [illegible]
CONTADOR

ROZELIA QUINOR GARCIA
1º SECRETÁRIO

Comentários

CI1147065-E15

MUNICÍPIO DE TOLEDO – PR
DEPARTAMENTO DE LICITAÇÕES E CONTRATOS
AVISO DE LICITAÇÃO

PREGÃO PRESENCIAL Nº 042/2015
OBJETO: seleção de propostas visando REGISTRO DE PREÇOS por um período de 12 (doze) meses para a aquisição de recargas de gás de cozinha para o preparo de alimentação escolar nas escolas e Cmeis municipais, consumo nas bibliotecas públicas e Secretaria Municipal da Educação para o exercício de 2015. **DATA DE ABERTURA**: 25 de MARÇO de 2015, às 10h00min.

TOMADA E PREÇOS Nº 009/2015
OBJETO: contratação de empresa para execução global (material e mão de obra) dos serviços de reforma do Teatro Municipal de Toledo, localizado na Avenida Parigot de Souza com a Rua Santos Dumont, Loteamento Industrial Comunitário, neste município de Toledo-PR, conforme Matrícula nº 38.656 do 1º Serviço de Registro de Imóveis. **DATA DE ABERTURA**: 25 de MARÇO de 2015, às 08h30min. **VALOR MÁXIMO**: R$ 324.730,46 (trezentos e vinte e quatro mil setecentos e trinta reais e quarenta e seis centavos).

- O(s) edital(is) encontra(m)-se à disposição para aquisição no site: www.toledo.pr.gov.br - link Licitações. Demais informações: Depto. Licitações e Contratos do Município de Toledo, Rua Raimundo Leonardi, 1583, Centro, Toledo/Pr, de segunda a sexta-feira. Fone (45) 3055-8819 Fax: 3379-1704, e-mail: compras.documentacao@toledo.pr.gov.br

DISPENSA DE LICITAÇÃO Nº 016/2015
PROPONENTE: EMDUR - EMPRESA DE DESENVOLVIMENTO URBANO E RURAL DE TOLEDO
ENDEREÇO: Avenida José João Muraro, nº 1944 – Jardim Porto Alegre CIDADE: Toledo ESTADO: Paraná
OBJETO: Fornecimento de pedra brita nº 2 para posterior aplicação em estradas rurais nos distritos neste município de Toledo-Pr, nos termos da Lei Municipal nº 1.199 de 21 de novembro de 1984, Lei Municipal "R" nº 48 de 01 de junho de 2011 e Lei Municipal nº 1.991 de 7 de janeiro de 2009. VALOR GLOBAL: Para o presente objeto o valor é de R$ 703.684,87 (setecentos e três mil oitocentos e oitenta e quatro reais e oitenta e sete reais). PAGAMENTO: O pagamento será efetuado conforme medição mensal após a emissão da nota fiscal. PRAZO DE EXECUÇÃO: Os serviços deverão ser realizados dentro do prazo de 390 (trezentos e noventa) dias a contar da data de assinatura do contrato. PRAZO DE VIGÊNCIA: A vigência do contrato para o Lote será de 450 (quatrocentos e cinquenta) dias a contar da data de sua assinatura.

EXTRATO CONTRATO Nº 0156/2015
PARTES: MUNICÍPIO DE TOLEDO, e a EMDUR - EMPRESA DE DESENVOLVIMENTO URBANO E RURAL DE TOLEDO. OBJETO: Fornecimento de pedra brita nº 2 para posterior aplicação em estradas rurais nos distritos, neste município de Toledo-Pr, nos termos da Lei Municipal nº 1.199 de 21 de novembro de 1984, Lei Municipal "R" nº 48 de 01 de junho de 2011 e Lei Municipal nº 1.991 de 7 de janeiro de 2009. VALOR GLOBAL: Para o presente objeto o valor é de R$ 703.684,87 (setecentos e três mil oitocentos e oitenta e quatro reais e oitenta e sete reais). Contrato firmado em 24 de fevereiro de 2015, conforme conclusões do processo de Dispensa de Licitação nº 016/2015.

DISPENSA DE LICITAÇÃO Nº 017/2015
PROPONENTE: EMDUR - EMPRESA DE DESENVOLVIMENTO URBANO E RURAL DE TOLEDO.
ENDEREÇO: Avenida José João Muraro, nº 1944 – Jardim Porto Alegre
CIDADE: Toledo **ESTADO:** Paraná
OBJETO: Execução global (material e mão de obra) dos serviços a seguir:
Lote 01: Execução global (material e mão-de-obra) dos serviços de limpeza e manutenção a serem executados no Distrito de Vila Ipiranga, neste Município de Toledo - Pr, nos termos da Lei Municipal nº 1.199 de 21 de novembro de 1984, Lei Municipal "R" nº 48 de 01 de junho de 2011 e Lei "R" nº 10 de 24 de fevereiro de 2010. Lote 02: Execução global (material e mão-de-obra) dos serviços de limpeza e manutenção a serem executados no Distrito de Vila Nova, neste Município de Toledo - Pr, nos termos da Lei Municipal nº 1.199 de 21 de novembro de 1984, Lei Municipal "R" nº 48 de 01 de junho de 2011 e Lei "R" nº 10 de 24 de fevereiro de 2010. Lote 03: Execução global (material e mão de obra) dos serviços de limpeza e manutenção a serem executados no Distrito de Novo Sarandi, neste Município de Toledo - Pr, nos termos da Lei Municipal nº 1.199 de 21 de novembro de 1984, Lei Municipal "R" nº 48 de 01 de junho de 2011 e Lei "R" nº 10 de 24 de fevereiro de 2010. Lote 04: Execução global (material e mão de obra) dos serviços de limpeza e manutenção a serem executados no Distrito de Dois Irmãos, neste Município de Toledo - Pr, nos termos da Lei Municipal nº 1.199 de 21 de novembro de 1984, Lei Municipal "R" nº 48 de 01 de junho de 2011 e Lei "R" nº 10 de 24 de fevereiro de 2010. Lote 05: Execução global (material e mão-de-obra) dos serviços de limpeza e manutenção a serem executados no Distrito de Novo Sobradinho, neste Município de Toledo - Pr, nos termos da Lei Municipal nº 1.199 de 21 de novembro de 1984, Lei Municipal "R" nº 48 de 01 de junho de 2011 e Lei "R" nº 10 de 24 de fevereiro de 2010. VALOR GLOBAL: Para o presente objeto o valor é de R$ 151.303,80 (cento e cinquenta e um mil trezentos e três reais e oitenta centavos). Subdivido em: Lote 01: R$ 30.263,40 (trinta mil duzentos e sessenta e três reais e quarenta centavos); Lote 02: R$ 30.162,60 (trinta mil cento e sessenta e dois reais e sessenta centavos); Lote 03: R$ 30.133,80 (trinta mil cento e trinta e três reais e oitenta centavos); Lote 04: R$ 30.338,40 (trinta mil trezentos e trinta e oito reais e quarenta centavos); Lote 05: R$ 30.405,60 (trinta mil quatrocentos e cinco reais e sessenta centavos). PAGAMENTO: O pagamento será efetuado conforme medição mensal dos serviços mediante emissão da nota fiscal. PRAZO DE EXECUÇÃO: Os serviços dos Lotes 01, 02, 03, 04, 05 e 06 deverão ser realizados dentro do prazo de 365 (trezentos e sessenta e cinco) dias a contar da data de assinatura do contrato. PRAZO DE VIGÊNCIA: A vigência do contrato para os Lotes 01, 02, 03, 04, 05 e 06 será de 425 (quatrocentos e vinte e cinco) dias. AMPARO LEGAL: Inciso VIII do artigo 24 da Lei 8.666/93.

EXTRATO CONTRATO Nº 161/2015
PARTES: MUNICÍPIO DE TOLEDO, e a EMDUR - EMPRESA DE DESENVOLVIMENTO URBANO E RURAL DE TOLEDO. Lote 01: Execução global (material e mão-de-obra) dos serviços de limpeza e manutenção a serem executados no Distrito de Vila Ipiranga, neste Município de Toledo - Pr, nos termos da Lei Municipal nº 1.199 de 21 de novembro de 1984, Lei Municipal "R" nº 48 de 01 de junho de 2011 e Lei "R" nº 10 de 24 de fevereiro de 2010. Lote 02: Execução global (material e mão-de-obra) dos serviços de limpeza e manutenção a serem executados no Distrito de Vila Nova, neste Município de Toledo - Pr, nos termos da Lei Municipal nº 1.199 de 21 de novembro de 1984, Lei Municipal "R" nº 48 de 01 de junho de 2011 e Lei "R" nº 10 de 24 de fevereiro de 2010. Lote 03: Execução global (material e mão-de-obra) dos serviços de limpeza e manutenção a serem executados no Distrito de Novo Sarandi, neste Município de Toledo - Pr, nos termos da Lei Municipal nº 1.199 de 21 de novembro de 1984, Lei Municipal "R" nº 48 de 01 de junho de 2011 e Lei "R" nº 10 de 24 de fevereiro de 2010. Lote 04: Execução global (material e mão-de-obra) dos serviços de limpeza e manutenção a serem executados no Distrito de Dois Irmãos, neste Município de Toledo - Pr, nos termos da Lei Municipal nº 1.199 de 21 de novembro de 1984, Lei Municipal "R" nº 48 de 01 de junho de 2011 e Lei "R" nº 10 de 24 de fevereiro de 2010. Lote 05: Execução global (material e mão-de-obra) dos serviços de limpeza e manutenção a serem executados no Distrito de Novo Sobradinho, neste Município de Toledo - Pr, nos termos da Lei Municipal nº 1.199 de 21 de novembro de 1984, Lei Municipal "R" nº 48 de 01 de junho de 2011 e Lei "R" nº 10 de 24 de fevereiro de 2010. VALOR GLOBAL: Para o presente objeto o valor é de R$ 151.303,80 (cento e cinquenta e um mil trezentos e três reais e oitenta centavos). Subdivido em: Lote 01: R$ 30.263,40 (trinta mil duzentos e sessenta e três reais e quarenta centavos); Lote 02: R$ 30.162,60 (trinta mil cento e sessenta e dois reais e sessenta centavos); Lote 03: R$ 30.133,80 (trinta mil cento e trinta e três reais e oitenta centavos); Lote 04: R$ 30.338,40 (trinta mil trezentos e trinta e oito reais e quarenta centavos); Lote 05: R$ 30.405,60 (trinta mil quatrocentos e cinco reais e sessenta centavos). Contrato firmado em 25 de fevereiro de 2015, conforme conclusões do processo de **Dispensa de Licitação nº 017/2015**

CI1147089-E15

PORTARIA Nº 42, de 4 de março de 2015

Constitui Comissão de Reavaliação dos critérios para análise de certificados de cursos, para fins de progressão por qualificação.

O PREFEITO DO MUNICÍPIO DE TOLEDO, Estado do Paraná, no uso de suas atribuições legais e em conformidade com o que dispõe a alínea "c" do inciso II do **caput** do artigo 61 da Lei Orgânica do Município, considerando a solicitação contida no Pedido de Providência nº 002/2015-SRH, de 3 de março de 2015, da Secretaria de Recursos Humanos do Município, **RESOLVE:**

Art. 1º – Fica constituída Comissão de Reavaliação dos critérios para análise de certificados de cursos, para fins de progressão por qualificação, contidos no Decreto nº 792/2012, composta pelos seguintes membros: I – Claudia Carneiro da Silva Piacenti, como Presidente; II – Suzete Rita Rosa Riscarolli; III – Priscilla Gabrielle Manfredini da Rosa; IV – Leandro de Araújo Crestani; V – Neiva Helena Bordignon Fernandes; VI – Ivana Maria Dall'Agnol; VII – Lucas Ricardo Teodoro; VIII – Maria Lúcia Garicoix Gollmann

Art. 2º – Esta Portaria entra em vigor na data de sua publicação.

GABINETE DO PREFEITO DO MUNICÍPIO DE TOLEDO, Estado do Paraná, em 4 de março de 2015.

LUIS ADALBERTO BETO LUNITTI PAGNUSSATT – PREFEITO DO MUNICÍPIO DE TOLEDO

PORTARIA Nº 43, de 4 de março de 2015

Constitui Comissão de Reavaliação dos sistemas de avaliação de desempenho e de estágio probatório dos servidores públicos municipais.

O PREFEITO DO MUNICÍPIO DE TOLEDO, Estado do Paraná, no uso de suas atribuições legais e em conformidade com o que dispõe a alínea "c" do inciso II do **caput** do artigo 61 da Lei Orgânica do Município, considerando a solicitação contida no Pedido de Providência nº 002/2015-SRH, de 3 de março de 2015, da Secretaria de Recursos Humanos do Município, **RESOLVE:**

Art. 1º – Fica constituída Comissão de Reavaliação dos sistemas de avaliação de desempenho e de estágio probatório dos servidores públicos municipais dos quadros geral e do magistério, definidos pelos Decretos nºs 227 e 228/2006, composta pelos seguintes membros: I – Suzete Rita Rosa Riscarolli, como Presidente; II – Marleide Maria Cardoso dos Santos; III – Artur Pedro Elger Filho; IV – Rosmari Gatto Bordignon; V – Silvana de Fátima Martines; VI – Márcia Vanderleia Dalgallo; VII – Juliano Alves dos Santos; VIII – Elaine dos Santos.

Art. 2º – Esta Portaria entra em vigor na data de sua publicação.

GABINETE DO PREFEITO DO MUNICÍPIO DE TOLEDO, Estado do Paraná, em 4 de março de 2015.

LUIS ADALBERTO BETO LUNITTI PAGNUSSATT – PREFEITO DO MUNICÍPIO DE TOLEDO

CI1147115-E15

Prefeitura Municipal de Tupãssi
ESTADO DO PARANÁ
Praça Santos Dumont, s/nº - Fone (044) 3544 8000 - Fax: 3544 8014 CEP 85945-000

5º TERMO ADITIVO AO CONTRATO Nº 001/2013 QUE ENTRE SI CELEBRAM O MUNICÍPIO DE TUPÃSSI E A EDITORA POSITIVO LTDA. PARA OS FINS QUE ESPECIFICA

Aos quatro dias do mês de março de 2015, de um lado o **MUNICÍPIO DE TUPÃSSI**, pessoa jurídica de direito público, com sede na Praça Santos Dumont, s/nº, centro, na Cidade de Tupãssi, Estado do Paraná, inscrita no CNPJ sob o nº 77.877.116/0001-38, neste ato representada pelo Prefeito Municipal, **Sr. José Carlos Mariussi**, portador da Carteira de Identidade nº 4.264.607-5 - SSP/PR e inscrito no CPF sob nº 604.789.299-87, daqui por diante denominada simplesmente **CONTRATANTE**, e a **EDITORA POSITIVO LTDA.**, pessoa jurídica de direito privado, com sede na Rua Senador Accioly Filho, 431, CIC, em Curitiba, Paraná, inscrita no CNPJ sob o nº 79.719.613/0001-33, Inscrição Estadual nº 10.114.735-51, neste ato representada por sua procuradora, **Acedriana Vicente Sandi**, portadora da CIRG nº 5R253173-SSP-SC e inscrita no CPF nº 730.153.859-68, conforme instrumento particular de procuração que segue em anexo ao presente pacto, doravante denominada simplesmente **CONTRATADA**, têm justo e acordado o presente **Termo Aditivo ao Contrato nº 001/2013, devidamente autorizado pelo Processo de Inexigibilidade nº 001/2013**, que se regerá pela Lei nº 8.666, de 21-06-93, e alterações posteriores e demais legislações pertinentes, e pelas Cláusulas e condições seguintes:

I – DO REAJUSTE
CLÁUSULA PRIMEIRA – Conforme o disposto na cláusula treze do Contrato ora aditado, os valores dos livros didáticos, para o ano letivo de 2015, serão reajustados em 7,1256% pela variação do INPC ocorrida no período de 02-01-2014 a 02-01-2015, com o índice obtido em Fevereiro/2015, conforme tabela abaixo (Fonte: IBGE)

CLÁUSULA SEGUNDA – Para a execução do ano letivo de 2015 o valor total atribuído, estimado é de **R$ 246.734,48 (duzentos e quarenta e seis mil e setecentos e trinta e quatro reais e quarenta e oito centavos).**

NÍVEL	SÉRIE	Qtde Anual	Valor unit. 1º Bim.	Qtde util. no 1º Bim.	Valor total do 1º Bim.	Qtde saldo a ser utiliz. no 2º, 3º e 4º Bim.	Índice de reajuste INPC (%) Janeiro de 2015	Valor Unit. após reajuste 2º, 3º e 4º Bim.	Valor total do 2º, 3º e 4º Bim.
Educação Infantil	G1	10	206,56	10	2.065,60	0	7,1256	0	0
	G2	20	206,56	10	2.065,60	10	7,1256	221,27	2.212,70
	G3	[illegible]	120,34	46	5.535,64	74	7,1256	128,91	9.539,34
Planeta Criança / Ensino Fundamental I	G4	360	60,17	83	4.994,11	277	7,1256	64,45	17.852,65
	G5	360	60,17	92	5.535,64	268	7,1256	64,45	17.272,60
	1º ano	560	68,05	134	9.118,70	420	7,1256	72,90	30.690,90
	2º ano	400	68,05	95	6.464,75	305	7,1256	72,90	22.234,50
	3º ano	460	68,05	83	5.648,15	377	7,1256	72,90	27.483,30
	4º ano	500	68,05	104	7.077,20	396	7,1256	72,90	28.868,40
	5º ano	580	68,05	114	7.758,84	466	7,1256	72,90	33.971,40
	TOTAL	3370		776	56,608,69	2.594			190.125,79

Valor estimado do Aditivo do Ano Letivo de 2015	R$ 234.110,60
Valor estimado do Ano Letivo de 2015, após o Reajuste	R$ 246.734,48
Valor do Reajuste do Ano Letivo de 2015	25.12.624,48

II – DO VALOR CONTRATUAL
Em decorrência da celebração deste quinto termo aditivo, **passa o valor do presente Contrato** de R$ 649.682,27 (seiscentos e quarenta e nove mil e seiscentos e oitenta e dois reais e vinte e sete centavos) **para R$ 662.306,75 (seiscentos e sessenta e dois mil e trezentos e seis reais e setenta e cinco centavos).**

IV – DA DOTAÇÃO ORÇAMENTÁRIA
Os recursos orçamentários previstos para os pagamentos resultantes do objeto deste quinto termo aditivo correrá por conta das seguintes dotações

Órgão	Nome do Órgão	Unidade	Função	Sub-função	Projeto atividade		Despesa	Elemento da Despesa
[illegible]	[illegible]	[illegible]	[illegible]	[illegible]	[illegible]	[illegible]	[illegible]	[illegible]
[illegible]	[illegible]	[illegible]	[illegible]	[illegible]	[illegible]	[illegible]	[illegible]	[illegible]
[illegible]	[illegible]	[illegible]	[illegible]	[illegible]	[illegible]	[illegible]	[illegible]	[illegible]
[illegible]	[illegible]	[illegible]	[illegible]	[illegible]	[illegible]	[illegible]	[illegible]	[illegible]
[illegible]	[illegible]	[illegible]	[illegible]	[illegible]	[illegible]	[illegible]	[illegible]	[illegible]

III – DA RATIFICAÇÃO
CLÁUSULA TERCEIRA – Ratificam-se as demais cláusulas e condições estabelecidas no instrumento do contrato original que não colidirem com as constantes do presente aditamento.

E por estarem assim justas e combinadas, assinam o presente em 03 (três) vias de igual teor, na presença das testemunhas que também o subscrevem.

Tupassi, Estado do Paraná, aos 04 dias de março de 2015.

MUNICÍPIO DE TUPÃSSI
CONTRATANTE
José Carlos Mariussi

EDITORA POSITIVO LTDA.
CONTRATADA
Acedriana Vicente Sandi

TESTEMUNHAS:

Nome:
CPF:
RG:

Nome:
CPF:
RG:

Prefeitura Municipal de Tupãssi
ESTADO DO PARANÁ
Praça Santos Dumont, s/nº - Fone (044) 3544 8000 - Fax: 3544 8014 CEP 85945-000

SEGUNDA PUBLICACAO TRIMESTRAL

PREGÃO PRESENCIAL Nº 31/2014
PROCESSO LICITATÓRIO Nº 43/2014
OBJETO: Registro de Preços visando a contratação de empresa especializada na prestação de serviços técnicos profissionais em topografia e procedimentos afins no Município de Tupãssi, de acordo com as necessidades da Administração Municipal, por um período de 12 meses, a contar da assinatura da ata. Permanecem inalterados os preços constantes na Ata do Registro de Preços nº 97/2014

Tupãssi - PR, 04 de março de 2015.

Jose Carlos Mariussi
Prefeito Municipal

Prefeitura Municipal de Tupãssi
ESTADO DO PARANÁ
Praça Santos Dumont, s/nº - Fone (044) 3544 8000 - Fax: 3544 8014 CEP 85945-000

SEGUNDA PUBLICACAO TRIMESTRAL

PREGÃO PRESENCIAL Nº 30/2014
PROCESSO LICITATÓRIO Nº 42/2014
OBJETO: Registro de Preços, visando à aquisição de Tubos de Concreto Armado e Simples, para uso de acordo com as necessidades da Administração Municipal, por um período de 12 meses, a contar da assinatura da Ata. Permanecem inalterados os preços constantes nas Atas de Registro de Preços nº 98, 99 e 100/2014

Tupãssi - PR, 04 de março de 2015.

Jose Carlos Mariussi
Prefeito Municipal

Prefeitura Municipal de Tupãssi
ESTADO DO PARANÁ
Praça Santos Dumont, s/nº - Fone (044) 3544 8000 - Fax: 3544 8014 CEP 85945-000

PRIMEIRA PUBLICAÇAO TRIMESTRAL

PREGÃO PRESENCIAL Nº 43/2014
PROCESSO LICITATÓRIO Nº 65/2014
OBJETO: Registro de Preços visando a contratação de empresa(s) especializada(s) no fornecimento dos seguintes produtos: Lote 01: uniformes escolares para alunos da rede municipal; Lote 02: mochilas escolares para alunos da rede municipal; Lote 03: uniformes para fanfarra municipal; Lote 04: Jalecos e Aventais; Lote 05: Conjunto de Agasalhos; Lote 06: Camisetas, Camisas Polo, Camisas e calças de brim; Lote 07: Coletes para Vigilância em Saúde; Lote 08: Chapeu em Juta; Lote 09: Bolsas e outros; Lote 10: Coletes para Treinamento Esportivo; Lote 11: Jogo de Uniforme, para práticas esportivas. A proponente classificada em 1º (primeiro) lugar deverá apresentar no prazo máximo de 05 (cinco) dias úteis a partir da solicitação desta Prefeitura, uma amostra de cada item, tudo em conformidade com os Anexos I e VIII do edital. Permanecem inalterados os preços constantes nas Atas de Registro de Preços nº 161, 162, 163, 164 e 165/2014

Tupãssi - PR, 04 de março de 2015.

Jose Carlos Mariussi
Prefeito Municipal

Prefeitura Municipal de Tupãssi
ESTADO DO PARANÁ
Praça Santos Dumont, s/nº - Fone (044) 3544 8000 - Fax: 3544 8014 CEP 85945-000

PRIMEIRA PUBLICAÇÃO TRIMESTRAL

PREGÃO PRESENCIAL Nº 40/2014
PROCESSO LICITATÓRIO Nº 57/2014
OBJETO: Registro de Preços para aquisição de materiais elétricos, sendo que os produtos deverão ser entregues de forma parcelada, de acordo com as necessidades da contratante, em até 10 dias após o pedido, por período de 12 meses a contar da assinatura da Ata. Permanecem inalterados os preços constantes nas Atas de Registro de Preços nº 168, 169, 170, 171, 172, 173, 174 e 175/2014

Tupãssi - PR, 04 de março de 2015.

Jose Carlos Mariussi
Prefeito Municipal

CI1147108-E15

Estado do Parana | **Balanço Patrimonial** | Página 1 de 2

Municipio de Tupassi | Exercício de 2013 - Anexo 14 da Lei 4.320/64

Unidade Gestora: 9500 - GRUPO PREFEITURA E FUNDO MUNICIPAL

ATIVO

ESPECIFICAÇÃO	Exercício Atual	Exercício Anterior
ATIVO CIRCULANTE	5.301.143,73	5.308.710,80
CAIXA E EQUIVALENTES DE CAIXA	4.193.444,15	4.396.472,56
CAIXA E EQUIVALENTES DE CAIXA EM MOEDA NACIONAL	4.193.444,15	4.396.472,56
CRÉDITOS A CURTO PRAZO	900.242,76	895.907,72
CREDITOS TRIBUTÁRIOS A RECEBER	0,00	0,00
DÍVIDA ATIVA TRIBUTÁRIA	898.693,31	895.379,24
DÍVIDA ATIVA NÃO TRIBUTÁRIA - CLIENTES	1.549,45	528,48
(-) AJUSTE DE PERDAS DE CRÉDITOS A CURTO PRAZO	0,00	0,00
DEMAIS CRÉDITOS E VALORES A CURTO PRAZO	12.888,05	16.330,32
ADIANTAMENTOS CONCEDIDOS A PESSOAL E A TERCEIROS	259,00	0,00
TRIBUTOS A RECUPERAR / COMPENSAR	0,00	0,00
DÍVIDA ATIVA NÃO TRIBUTÁRIA - DEMAIS CRÉDITOS	12.629,05	16.330,32
OUTROS CRÉDITOS A RECEBER E VALORES A CURTO PRAZO	0,00	0,00
ESTOQUES	0,00	0,00
ALMOXARIFADO	0,00	0,00
VARIAÇÕES PATRIMONIAIS DIMINUTIVAS PAGAS ANTECIPADAMENTE	194.566,77	0,00
ASSINATURAS E ANUIDADES A APROPRIAR	379,20	0,00
DEMAIS VPD A APROPRIAR	194.189,57	0,00
ATIVO NÃO-CIRCULANTE	86.750.549,76	80.513.909,25
ATIVO REALIZÁVEL A LONGO PRAZO	396.347,92	292.545,46
CRÉDITOS A LONGO PRAZO	392.266,04	292.545,46
DEMAIS CRÉDITOS E VALORES A LONGO PRAZO	4.081,88	0,00
IMOBILIZADO	86.354.201,84	80.221.363,79
BENS MÓVEIS	10.119.953,15	8.076.353,56
BENS IMÓVEIS	76.510.901,69	72.421.663,24
(-) DEPRECIAÇÃO, EXAUSTÃO E AMORTIZAÇÃO ACUMULADAS	-276.653,00	-276.653,00
TOTAL	92.051.693,49	85.822.619,85

PASSIVO

ESPECIFICAÇÃO	Exercício Atual	Exercício Anterior
PASSIVO CIRCULANTE	488.481,15	4.956.957,38
OBRIGAÇÕES TRABALHISTAS, PREVIDENCIÁRIAS E ASSISTENCIAIS A PAGAR A CURTO PRAZO	26.725,87	100.000,00
PESSOAL A PAGAR	0,00	0,00
BENEFÍCIOS PREVIDENCIARIOS A PAGAR	0,00	0,00
ENCARGOS SOCIAIS A PAGAR	26.775,87	100.000,00
EMPRÉSTIMOS E FINANCIAMENTOS A CURTO PRAZO	181.369,22	391.819,41
EMPRÉSTIMOS A CURTO PRAZO - INTERNO	181.369,22	391.819,41
FORNECEDORES E CONTAS A PAGAR A CURTO PRAZO	280.077,06	4.400.518,11
FORNECEDORES E CONTAS A PAGAR NACIONAIS A CURTO PRAZO	280.077,06	4.400.518,11
OBRIGAÇÕES DE REPARTIÇÃO A OUTROS ENTES	0,00	0,00
DEMAIS OBRIGAÇÕES A CURTO PRAZO	259,00	63.729,86
VALORES RESTITUÍVEIS	0,00	63.729,86
OUTRAS OBRIGAÇÕES A CURTO PRAZO	259,00	0,00
PASSIVO NÃO-CIRCULANTE	843.358,87	226.880,56
OBRIGAÇÕES TRABALHISTAS, PREVIDENCIÁRIAS E ASSISTENCIAIS A PAGAR A LONGO PRAZO	524.863,48	226.880,56
ENCARGOS SOCIAIS A PAGAR	524.863,48	226.880,56
EMPRÉSTIMOS E FINANCIAMENTOS A LONGO PRAZO	318.495,39	0,00
EMPRÉSTIMOS A LONGO PRAZO - INTERNO	318.495,39	0,00
TOTAL DO PASSIVO	1.331.840,02	5.182.947,94

PATRIMÔNIO LÍQUIDO

ESPECIFICAÇÃO	Exercício Atual	Exercício Anterior
RESULTADOS ACUMULADOS	90.719.853,47	80.639.671,91
SUPERÁVITS OU DÉFICITS ACUMULADOS	90.719.853,47	80.639.671,91
SUPERÁVITS OU DÉFICITS ACUMULADOS - CONSOLIDAÇÃO	73.665.269,49	80.639.671,91
SUPERÁVITS OU DÉFICITS DO EXERCÍCIO	-11.276.052,97	0,00
SUPERÁVITS OU DÉFICITS DE EXERCÍCIOS ANTERIORES	80.639.671,91	80.639.671,91
AJUSTES DE EXERCÍCIOS ANTERIORES	4.301.650,55	0,00
SUPERÁVITS OU DÉFICITS ACUMULADOS - INTRA OFSS	802.377,57	0,00
SUPERÁVITS OU DÉFICITS DO EXERCÍCIO	802.377,57	0,00
SUPERÁVITS OU DÉFICITS ACUMULADOS - INTER OFSS - UNIÃO	8.683.677,66	0,00
SUPERÁVITS OU DÉFICITS DO EXERCÍCIO	8.683.677,66	0,00
SUPERÁVITS OU DÉFICITS ACUMULADOS - INTER OFSS - ESTADO	7.569.528,75	0,00
SUPERÁVITS OU DÉFICITS DO EXERCÍCIO	7.569.528,75	0,00
APURAÇÃO DO RESULTADO DO EXERCÍCIO	6.609.261,09	0,00
TOTAL DO PATRIMÔNIO LÍQUIDO	90.719.853,47	80.639.671,91
TOTAL	92.051.693,49	85.822.619,85

ATIVO FINANCEIRO	4.193.444,15	4.396.472,56	PASSIVO FINANCEIRO	4.738.320,03	4.464.247,97
ATIVO PERMANENTE	87.858.249,34	81.426.147,25	PASSIVO PERMANENTE	1.051.903,96	718.699,97
SALDO PATRIMONIAL				86.261.869,50	80.639.671,91

Estado do Parana | **Balanço Patrimonial** | Página 2 de 2

Municipio de Tupassi | Exercício de 2013 - Anexo 14 da Lei 4.320/64

Unidade Gestora: 9500 - GRUPO PREFEITURA E FUNDO MUNICIPAL

ESPECIFICAÇÃO Saldo dos Atos Potenciais Ativos	Exercício Atual	Exercício Anterior	ESPECIFICAÇÃO Saldo dos Atos Potenciais Passivos	Exercício Atual	Exercício Anterior
EXECUÇÃO DOS ATOS POTENCIAIS ATIVOS (a executar)	330.549,21	446.846,16	EXECUÇÃO DOS ATOS POTENCIAIS PASSIVOS (a executar)	0,00	0,00
TOTAL	330.549,21	446.846,16	TOTAL	0,00	0,00

Nota: Os valores impressos na coluna "Exercício Anterior" referem-se aos valores apurados ao final do exercício

André Luis Bortoli
CRC - PR 032936/0

MUNICÍPIO DE TUPÃSSI
JOSÉ CARLOS MARIUSSI
Prefeito Municipal
CPF 604 789 269-87

PREFEITURA MUNICIPAL DE TUPASSI
JUCEMAR RABAIOLI
Assessor de Controle Interno
CPF 775.678.119,87

CI1147109-E15

Prefeitura Municipal de Boa Vista da Aparecida

Estado do Paraná

DECRETO Nº 069/15
DATA 03/03/15

SÚMULA: Concede segundo período e gratificação a servidora efetiva integrante do cuadro do magistério para responder por supervisão de escola e dá outras providências

WOLNEI ANTÔNIO SAVARIS, PREFEITO MUNICIPAL DE BOA VISTA DA APARECIDA, NO USO DAS ATRIBUIÇÕES QUE LHE SÃO CONFERIDAS POR LEI, CONSIDERANDO O CONTIDO NA LEI Nº 30/2006 E ALTERAÇÕES.

DECRETA

Art. 1º. Fica concedido o segundo período à servidora municipal senhora **Simone Terezinha Soares Pinto**, matrícula nº 11.7455-5 lotada na Secretaria Municipal de Educação na forma do disposto a seguir

§ 1º. A servidora e ocupante do cargo efetivo de professora (20 horas semanais), ficando concedida a mesma um segundo período pelo exercício de Supervisora de Escola Vespertina na escola Municipal Duque de Caxias.

§ 2º. No que tange ao segundo período, receberá valor igual ao que recebe pelo primeiro, de acordo com a tabela de vencimento.

Art. 2º. Fica concedida Gratificação de 20% (vinte por cento), sobre os vencimentos, sobre 40 (quarenta horas semanais), em conformidade com o art. 55 § 2º, inciso IV, da Lei Municipal nº 30/2006, de 24 de agosto de 2006, vantagem esta que não se incorporará aos vencimentos para qualquer vantagem acessória

Art. 3º. Este Decreto entrará em vigor na data de sua publicação, revogadas as disposições em contrário, em especial a letra 'b' do art. 1º do Decreto nº 062/15 de 24/02/15, com efeito retroativo a 02 de março de 2015

Gabinete do Prefeito Municipal de Boa Vista da Aparecida em 03 de março de 2015.

Wolnei Antônio Savaris
Prefeito Municipal

DECRETO Nº 070/15
DATA 03/03/15

SÚMULA: Concede segundo período e gratificação a servidora efetiva integrante do cuadro do magistério para responder por supervisão de escola e dá outras providências

WOLNEI ANTÔNIO SAVARIS, PREFEITO MUNICIPAL DE BOA VISTA DA APARECIDA, NO USO DAS ATRIBUIÇÕES QUE LHE SÃO CONFERIDAS POR LEI, CONSIDERANDO O CONTIDO NA LEI Nº 30/2006 E ALTERAÇÕES

DECRETA

Art. 1º. Fica concedido o segundo período à servidora municipal senhora **Roseli Marla Dallazen Vicente** matrícula nº 1198-3 lotada na Secretaria Municipal de Educação na forma do disposto a seguir

§ 1º. A servidora e ocupante do cargo efetivo de professora (20 horas semanais), ficando concedida a mesma um segundo período pelo exercício de Supervisora da Escola Municipal Duque de Caxias (respondendo pelo EJA)

§ 2º. No que tange ao segundo período, receberá valor igual ao que recebe pelo primeiro, de acordo com a tabela de vencimento.

Art. 2º. Fica concedida Gratificação de 20% (vinte por cento), sobre os vencimentos, sobre 20 (vinte horas semanais), em conformidade com o art. 55 § 2º, inciso IV da Lei Municipal nº 30/2006, de 24 de agosto de 2006, vantagem esta que não se incorporará aos vencimentos para qualquer vantagem acessória.

Art. 3º. Este Decreto entrará em vigor na data de sua publicação, revogadas as disposições em contrario, em especial o item 08 do art. 1º do Decreto nº 057/15 de 23/02/15, com efeito retroativo a 02 de março de 2015

Gabinete do Prefeito Municipal de Boa Vista da Aparecida em 03 de março de 2015.

Wolnei Antônio Savaris
Prefeito Municipal

DECRETO Nº 071/15
DATA 03/03/15

SÚMULA: Designa servidora efetiva pertencente ao cuadro do magistério para responder pela direção de escola e dá outras providências,

WOLNEI ANTÔNIO SAVARIS, PREFEITO MUNICIPAL DE BOA VISTA DA APARECIDA, NO USO DAS ATRIBUIÇÕES QUE LHE SÃO CONFERIDAS POR LEI, CONSIDERANDO O CONTIDO NA LEI Nº 30/2006 E ALTERAÇÕES

DECRETA

Art. 1º. Fica designada a senhora, **Miriam Terezinha Hoeckele**, matrículas nºs 117687-0 e 11514-2, pertencente ao quadro do magistério para responder pela direção da Escola Municipal Duque de Caxias

Art. 2º. Fica a servidora efetiva citada acima, autorizada a assinar todos os documentos de responsabilidade pertinentes à função designada

Art. 3º. Este Decreto entrará em vigor na data de sua publicação, revogadas as disposições em contrário

Gabinete do Prefeito Municipal de Boa Vista da Aparecida em 03 de março de 2015

Wolnei Antônio Savaris
Prefeito Municipal

DECRETO Nº 072/15
DATA 03/03/15

SÚMULA: Designa servidora efetiva pertencente ao cuadro do magistério para responder pela direção de escola e dá outras providências,

WOLNEI ANTÔNIO SAVARIS, PREFEITO MUNICIPAL DE BOA VISTA DA APARECIDA, NO USO DAS ATRIBUIÇÕES QUE LHE SÃO CONFERIDAS POR LEI, CONSIDERANDO O CONTIDO NA LEI Nº 30/2006 E ALTERAÇÕES

DECRETA

Art. 1º. Fica designada a senhora, **Cladis Visoli Maccari**, matrícula nº 117688-9 pertencente ao quadro do magistério para responder pela direção da Escola Municipal Jose do Patrocínio

Art. 2º. Fica a servidora efetiva citada acima, autorizada a assinar todos os documentos de responsabilidade pertinentes à função designada

Art. 3º. Este Decreto entrará em vigor na data de sua publicação, revogadas as disposições em contrário

Gabinete do Prefeito Municipal de Boa Vista da Aparecida em 03 de março de 2015

Wolnei Antônio Savaris
Prefeito Municipal

DECRETO Nº 073/15
DATA 03/03/15

SÚMULA: Designa servidora efetiva pertencente ao cuadro do magistério para responder pela direção de escola e dá outras providências,

WOLNEI ANTÔNIO SAVARIS, PREFEITO MUNICIPAL DE BOA VISTA DA APARECIDA, NO USO DAS ATRIBUIÇÕES QUE LHE SÃO CONFERIDAS POR LEI, CONSIDERANDO O CONTIDO NA LEI Nº 30/2006 E ALTERAÇÕES

DECRETA

Art. 1º. Fica designada a senhora **Ilones Antonelo Gasparelo**, matrícula nº 117555-6, pertencente ao quadro do magistério para responder pela direção da Escola Municipal Boa Vista

Art. 2º. Fica a servidora efetiva citada acima autorizada a assinar todos os documentos de responsabilidade pertinentes à função designada

Art. 3º. Este Decreto entrará em vigor na data de sua publicação, revogadas as disposições em contrário.

Gabinete do Prefeito Municipal de Boa Vista da Aparecida em 03 de março de 2015

Wolnei Antônio Savaris
Prefeito Municipal

CI1147118-E15

PREFEITURA MUNICIPAL DE MATELANDIA

MATELÂNDIA

CNPJ: 76.206.465/0001-65 Estado do Paraná Exercício: 2015

Pregão Presencial

Ata de Realização do Pregão Presencial nº 7 / 2015

4/3/2015 14:00	4/3/2015 14:55	11	1	Sessao Única	Menor Preço por Item

PREFEITURA MUNICIPAL DE MATELANDIA | 22/15

CONTRATAÇÃO DE SERVIÇO DE GERENCIAMENTO, MONITORAMENTO E RASTREAMENTO DOS VEÍCULOS PERTENCENTES À FROTA MUNICIPAL COM: OTIMIZAÇÃO DE ROTAS E CONTROLE DE ABASTECIMENTO COM CARTAO EXCLUSIVO, PARA ATENDIMENTO DAS SECRETARIAS MUNICIPAIS. CONFORME ESPECIFICAÇÕES ANEXO I DO REFERIDO EDITAL

MONICA IZABEL GIEMBRA Portaria nº 8131/2014 de 29/12/2014

Encerrada a fase de recebimento das propostas e declarada aberta a sessão, passa-se a fase de credenciamento e abertura dos envelopes propostas. Sendo que somente uma empresa protocolou as envelopes. Passou-se apos para a fase de lances verbais

Participantes Credenciados

Licitante	Representante
12.719.004/0001-03 CST DESENVOLVIMENTO DE SOFTWARE E CAPTURA DE DADOS LTDA	135271061 SSPPR 046.791.994-78 HERMINIO HUGO DA SILVA VASCONCELOS

Propostas Escritas e Lances Verbais do Pregão Presencial nº 7 / 2015

Lote	Item	Quantidade	Unidade	Descrição do Item	Status
1	1	1164	UNIDADE	SERVIÇOS DE GERENCIAMENTO, MONITORAMENTO E RASTREAMENTO DOS VEÍCULOS DA FROTA MUNICIPAL	

Propostas Escritas

CNPJ	Razão Social	Marca	Valor Unitário
12.719.004/0001-03	CST DESENVOLVIMENTO DE SOFTWARE E CAPTURA DE		100,00

Lances Verbais

CNPJ	Razão Social	Marca	Valor Unitário
1ª Rodada			
12.719.004/0001-03	CST DESENVOLVIMENTO DE SOFTWARE E CAPTURA DE		100,00
2ª Rodada			
12.719.004/0001-03	CST DESENVOLVIMENTO DE SOFTWARE E CAPTURA DE		100,00
Conclusão			
12.719.004/0001-03	CST DESENVOLVIMENTO DE SOFTWARE E CAPTURA DE		100,00 Habilitado

Resumo do Pregao Presencial nº 7 / 2015

Lote	Item	Quantidade	Unidade	Descrição do Item	Status
1	1	1164	UNIDADE	SERVIÇOS DE GERENCIAMENTO, MONITORAMENTO E RASTREAMENTO DOS VEÍCULOS DA FROTA MUNICIPAL	

CNPJ	Razão Social	Marca	Valor Inicial	Valor Final
12.719.004/0001-03	CST DESENVOLVIMENTO DE SOFTWARE E		100,00	100,00

Resultado Final do Pregão Presencial nº 7 / 2015

Lote 1 | Item nº 1 | Cod. Item 30006 | Situação Arrematado
Quantidade 1164 | Valor Unitário 100,00 | Valor Total 116.400,00 | Unidade UNIDADE
Arrematante CST DESENVOLVIMENTO DE SOFTWARE E CAPTURA DE DADOS LTDA | Marca

Resumo de Resultado do Pregão Presencial nº 7 / 2015

[illegible]

Lote	Item	Qtde	Unidade	Material / Serviço	Marca	Valor Unitário	Valor Total
1	1	1164	UNIDAD	SERVIÇOS DE GERENCIAMENTO, MONITORAMENTO E RASTREAMENTO DOS VEÍCULOS DA FROTA MUNICIPAL		100,00	116.400,00

Quantidade de Itens 1 | Total da Empresa: **R$ 116.400,00**

[illegible]

Após encerrada a fase de lances, da qual obteve-se os resultados acima expostos, e por conseguinte, sendo que a única empresa participante está com todos os documentos em conformidade com o edital Assim sendo, a empresa licitante é declaradas detentoras da ATA em seus respectivos itens vencidos, com os preços acima consignados, com validade de 12 (doze) meses a contar da celebração do devido Contrato. Sendo que a mesma passará pela avaliação dos servidores designados pela Portaria 8.200/2015, com intuito de realizar testes no sistema O Certame poderá ser cancelado no interesse da Administração e nas hipóteses dos artigos 77 e 78 da Lei 8.666/93, ou a pedido justificado do interessado presente as razões orientadas pela Teoria da Imprevisão. É parte integrante desta ata o edital do processo licitatório nº 22/2015 modalidade Pregão Presencial nº 07/2015 com seus anexos. As questões oriundas deste certame serão dirimidas ao Foro da Comarca de Matelândia- Parana

MONICA IZABEL GIEMBRA - Pregoeiro
Portaria nº 8131/2014 de 29/12/2014

12.719.004/0001-03 - CST DESENVOLVIMENTO DE SOFTWARE E CAPTURA DE DADOS LTDA
046.791.994-78 - HERMINIO HUGO DA SILVA VASCONCELOS

CI1147104-E15

PODER JUDICIÁRIO DO ESTADO DO PARANÁ
COMARCA DE CASCAVEL
3ª VARA CÍVEL DE CASCAVEL - PROJUDI
Avenida Tancredo Neves, 2320 - Cascavel/PR - CEP: 85.805-000 - Fone: (45) 3321-1200

JUIZO DE DIREITO DA TERCEIRA VARA CIVEL DA COMARCA DE CASCAVEL - EDITAL PARA CONHECIMENTOS DE TERCEIROS E INTERESSADOS - PRAZO: 30 (TRINTA) DIAS

O DOUTOR FABRICIO PRIOTTO MUSSI, JUIZ DE DIREITO DESTA 3ª VARA CIVEL DA COMARCA DE CASCAVEL, ESTADO DO PARANA, NA FORMA DA LEI, etc.

FAZ SABER a todos quantos o presente edital virem ou conhecimento dele tiverem, e para conhecimento de terceiros e interessados, que por este Juízo e Cartório da Terceira Vara Cível, se processam os autos de Interdição sob n.º 0024994-87.2013.8.16.0021, em que ADHEMAR GOMES move contra KLEBER ZAWOSKI GOMES, sendo que nos termos da sentença proferida nos autos foi decretada a INTERDIÇÃO de KLEBER ZAWOSKI GOMES, declarando-o(a) absolutamente incapaz de exercer pessoalmente os atos da vida civil, nomeando-lhe CURADOR(A) o Sr(a). ADHEMAR GOMES. Sentença transcrita a partir do DISPOSITIVO: "... ANTE O EXPOSTO, ACOLHO O PEDIDO PARA DECRETAR A INTERDIÇÃO DE KLEBER ZAWOSKI GOMES, E PARA NOMEAR O REQUERENTE ADHEMAR GOMES COMO SEU CURADOR. Publique-se. Registre-se. Intimem-se. Comunique-se. P.R.I. Após, arquivem-se. Cascavel, 18 de agosto de 2014. FABRÍCIO PRIOTTO MUSSI Juiz de Direito." E para que chegue ao conhecimento dos interessados e no futuro não possam alegar ignorância ou desconhecimento, Mandou expedir o presente edital que será afixado no local de costume e publicado na forma da Lei. DADO E PASSADO em Cartório nesta cidade e Comarca de Cascavel, Estado do Paraná. Eu, LUCIANA TEIXEIRA FIDELIS, Funcionária Juramentada, que digitei e subscrevi.

OBSERVAÇÃO: *Este processo tramita através do sistema computacional PROJUDI, cujo endereço na web é https://portal.tjpr.jus.br/projudi/. O acesso ao sistema pelos advogados depende de prévio cadastramento, o qual é obrigatório, devendo comparecer à Sede da Unidade Jurisdicional que já utilize o sistema eletrônico (OAB).*

Cascavel, 06 de fevereiro de 2015.

Luciana Teixeira Fidelis
Analista Judiciário

CI1147076-E15

PODER JUDICIARIO DO ESTADO DO PARANA
COMARCA DE CASCAVEL
3ª VARA CÍVEL DE CASCAVEL - PROJUDI
Avenida Tancredo Neves, 2320 - Cascavel/PR - CEP: 85.805-000 - Fone: (45) 3321-1200

JUIZO DE DIREITO DA TERCEIRA VARA CIVEL DA COMARCA DE CASCAVEL - EDITAL PARA CONHECIMENTOS DE TERCEIROS E INTERESSADOS - PRAZO: 30 (TRINTA) DIAS

O DOUTOR FABRICIO PRIOTTO MUSSI, JUIZ DE DIREITO DESTA 3ª VARA CIVIL DA COMARCA DE CASCAVEL, ESTADO DO PARANA, NA FORMA DA LEI etc..

FAZ SABER a todos quantos o presente edital virem ou conhecimento dele tiverem, e para conhecimento de terceiros e interessados, que por este Juízo e Cartório da Terceira Vara Cível, se processam os autos de Interdição sob n.º 0008839-76.2013.8.16.0021, em que SENI BRANDT MARIANO move contra GRAZIELE MARIANO NOBRE, sendo que nos termos da sentença proferida nos autos foi decretada a INTERDIÇÃO de GRAZIELE MARIANO NOBRE, declarando-o(a) absolutamente incapaz de exercer pessoalmente os atos da vida civil, nomeando-lhe CURADOR(A) o Sr(a). SENI BRANDT MARIANO. Sentença transcrita a partir do DISPOSITIVO: "... ANTE O EXPOSTO, ACOLHO O PEDIDO PARA DECRETAR A INTERDIÇÃO DE GRAZIELE MARIANO NOBRE, E PARA NOMEAR O REQUERENTE SENI BRANDT MARIANO COMO SUA CURADORA. Publique-se. Registre-se. Intimem-se. Comunique-se. P.R.I. Após, arquivem-se. Cascavel, data assinatura digital. FABRÍCIO PRIOTTO MUSSI Juiz de Direito.". E para que chegue ao conhecimento dos interessados e no futuro não possam alegar ignorância ou desconhecimento, Mandou expedir o presente edital que será afixado no local de costume e publicado na forma da Lei. DADO E PASSADO em Cartório nesta cidade e Comarca de Cascavel, Estado do Paraná. Eu, LUCIANA TEIXEIRA FIDELIS, Funcionária Juramentada, que digitei e subscrevi.

OBSERVAÇÃO: *Este processo tramita através do sistema computacional PROJUDI, cujo endereço na web é https://portal.tjpr.jus.br/projudi/. O acesso ao sistema pelos advogados depende de prévio cadastramento, o qual é obrigatório, devendo comparecer à Sede da Unidade Jurisdicional que já utilize o sistema eletrônico (OAB).*

Cascavel, 06 de fevereiro de 2015.

Luciana Teixeira Fidelis
Analista Judiciário

CI1147077-E15

PODER JUDICIÁRIO
ESTADO DO PARANÁ

2º Tabelionato de Protesto de Títulos

COMARCA DE CASCAVEL - PARANÁ

Ivan Possamai
OFICIAL TITULAR

39

Ivan Possamai Junior
OFICIAL SUBSTITUTO

Geneci Dallagnol Possamai - Marisa Weis Rocha
ESCREVENTES

EDITAL DE INTIMAÇÃO

000.106

Encontram-se neste Ofício para protesto os títulos abaixo discriminados de responsabilidade dos devedores a seguir relacionados: O valor do título está expresso em FAIXA conforme Lei 13.611/02, item I Tab. XV.

Rua Souza Naves, 3600 - sala 04 - Fone/Fax: (45) 3225-2144 - Comarca de Cascavel - PR

A DA SILVA - CAFE C.N.P.J. 18.958.331/0001-02 RUA AFONSO PENA, 1624 Cascavel PR DP DE FATURA P/ INDICACAO Pagar ate: 06/03/2015 Apontamento: 7161 Data do apontamento: 02/03/2015 Numero: 0000215001 Vcto: 20/02/2015 Valor faixa: A Favorecido: CLEONES ANDRE MARMENTINI - EIRELI - EPP Portador : BANCO DO BRASIL SA Motivo : POR FALTA DE PAGAMENTO

ADEMIR OENNING SCHLICKMANN C.P.F. 525.369.049-20 COLONIA SAO FRANCISCO,LT 401,ALIANCA DO Cascavel PR DP DE FATURA P/ INDICACAO Pagar ate: 06/03/2015 Apontamento: 7409 Data do apontamento: 03/03/2015 Numero: 1899/5 Vcto: 20/02/2015 Valor faixa: A Favorecido: COOPERATIVA CRED LIVRE ADMIS CASCAVEL REGIAO Portador : BANCO DO BRASIL SA Motivo : POR FALTA DE PAGAMENTO

ANA CLAUDIA VIEIRA SOUZA MATTE C.P.F. 091.054.479-41 R: OITO DEMAIO,388 Cascavel PR DP DE FATURA P/ INDICACAO Pagar ate: 06/03/2015 Apontamento: 7411 Data do apontamento: 03/03/2015 Numero: 0002080-00 Vcto: 22/02/2015 Valor faixa: A Favorecido: NUTRA PLANET COMERCIO DE SUPLEMENTOS ALI Portador : BANCO SANTANDER SA Motivo : POR FALTA DE PAGAMENTO

ANTONIO BAIRRO C.P.F. 881.307.209-06 ERVAL 420A Santa Tereza do Oeste PR DP DE FATURA P/ INDICACAO Pagar ate: 06/03/2015 Apontamento: 7331 Data do apontamento: 03/03/2015 Numero: 3489 Vcto: 20/02/2015 Valor faixa: A Favorecido: OBREGAO SUPERMERCADOS LTDA ME Portador : BANCO COOPERATIVO SICREDI SA Motivo : POR FALTA DE PAGAMENTO

APMF - COLEGIO ESTADUAL BRASMADEIRA C.N.P.J. 73.676.199/0001-46 R IBEMA 129 Cascavel PR DP DE FATURA P/ INDICACAO Pagar ate: 06/03/2015 Apontamento: 7304 Data do apontamento: 03/03/2015 Numero: 13501007 Vcto: 15/02/2015 Valor faixa: A Favorecido: VIP SEG SEGURANCA LTDA Portador : CAIXA ECONOMICA FEDERAL Motivo : POR FALTA DE PAGAMENTO

ARLINDO ESPICH C.P.F. 153.524.209-49 RUA PANAMA 759 Cascavel PR DP DE FATURA P/ INDICACAO Pagar ate: 06/03/2015 Apontamento: 7401 Data do apontamento: 03/03/2015 Numero: 00000000135 Vcto: 23/02/2015 Valor faixa: A Favorecido: COOPERATIVA CRED LIVRE ADMIS ASSOC REGIAO OES Portador : BANCO DO BRASIL SA Motivo : POR FALTA DE PAGAMENTO

BEDUINOS COMIDA ARABE - A. S. CELESTINO E CIA C.N.P.J. 12.530.776/0001-00 RUA VISCONDE DE GUARAPUAVA, 2214 Cascavel PR DP DE FATURA P/ INDICACAO Pagar ate: 06/03/2015 Apontamento: 7344 Data do apontamento: 03/03/2015 Numero: 07/10 Vcto: 18/02/2015 Valor faixa: A Favorecido: J S DA COSTA COMERCIO DE EMBALAGENS ME Portador : BANCO DO BRASIL SA Motivo : POR FALTA DE PAGAMENTO

COOPERATIVA LEITE DA AGRIC FAMILIAR C C.N.P.J. 07.487.789/0001-04 ROD BR 369 KM 511 S/N 0 Cascavel PR DP DE FATURA P/ INDICACAO Pagar ate: 06/03/2015 Apontamento: 7363 Data do apontamento: 03/03/2015 Numero: 19235/A Vcto: 19/02/2015 Valor faixa: A Favorecido: AZEVEDO BENTO SA COMERCIO E INDUSTRIA Portador : BANCO DO BRASIL SA Motivo : POR FALTA DE PAGAMENTO

DIANE PAULA MONTAGNA PANGARTT C.P.F. 024.036.039-70 RUA DAS PALMEIRAS, 3438 AP 203,3438, Cascavel PR DP DE FATURA P/ INDICACAO Pagar ate: 06/03/2015 Apontamento: 7390 Data do apontamento: 03/03/2015 Numero: chamCap 2 Vcto: 23/02/2015 Valor faixa: A Favorecido: COOPERATIVA CRED LIVRE ADMIS CASCAVEL REGIAO Portador : BANCO DO BRASIL SA Motivo : POR FALTA DE PAGAMENTO

EDSON LUIZ SENSOLO C.P.F. 815.672.439-91 R ORLANDO SILVA ESQ C MARACAI PROX AD 582 Cascavel PR DP DE FATURA P/ INDICACAO Pagar ate: 06/03/2015 Apontamento: 7339 Data do apontamento: 03/03/2015 Numero: TRE-1-1856 - 1/1 Vcto: 24/02/2015 Valor faixa: A Favorecido: GMAD PLACAVEL SUPRIMENTOS PARA MOVEIS LTDA Portador : GMAD PLACAVEL SUPRIMENTOS PARA MOVEIS LTDA Motivo : POR FALTA DE PAGAMENTO

EUGENIA BACKA C.P.F. 023.687.799-22 LINHA PORTAO DO INCRA 0 Cascavel PR DP DE FATURA P/ INDICACAO Pagar ate: 06/03/2015 Apontamento: 7342 Data do apontamento: 03/03/2015 Numero: NP3009 Vcto: 20/02/2015 Valor faixa: A Favorecido: COASUL COOPERATIVA AGROINDUSTRIAL Portador : BANCO DO BRASIL SA Motivo : POR FALTA DE PAGAMENTO

GT RESTAURANTE E PIZZARIA C.N.P.J. 18.631.618/0001-15 RUA MATO GROSSO Cascavel PR DP DE FATURA P/ INDICACAO Pagar ate: 06/03/2015 Apontamento: 7436 Data do apontamento: 03/03/2015 Numero: 131437 Vcto: 17/02/2015 Valor faixa: A Favorecido: CIA BEAL DE ALIMENTOS Portador : BANCO ITAU UNIBANCO SA Motivo : POR FALTA DE PAGAMENTO

GT RESTAURANTE E PIZZARIA LTDA ME C.N.P.J. 18.631.618/0001-15 R MATO GROSSO 1820 Cascavel PR DP DE FATURA P/ INDICACAO Pagar ate: 06/03/2015 Apontamento: 7310 Data do apontamento: 03/03/2015 Numero: 4441 Vcto: 18/02/2015 Valor faixa: A Favorecido: IND E COM DE MADEIRAS MONBER LTDA Portador : CAIXA ECONOMICA FEDERAL Motivo : POR FALTA DE PAGAMENTO

ITAMAR LUDVICHAK C.P.F. 677.520.719-00 RUA DAS HORTENCIAS, 301, CENTRO Tres Barras do Parana PR DP DE FATURA P/ INDICACAO Pagar ate: 06/03/2015 Apontamento: 7365 Data do apontamento: 03/03/2015 Numero: 0096051/ Vcto: 20/02/2015 Valor faixa: A Favorecido: CIELO TELECOM LTDA Portador : BANCO DO BRASIL SA Motivo : POR FALTA DE PAGAMENTO

J. M. NOGUEIRA TRANSPORTES - ME C.N.P.J. 18.435.894/0001-08 R TAMOIOS, 1123 Cascavel PR DP DE FATURA P/ INDICACAO Pagar ate: 06/03/2015 Apontamento: 7383 Data do apontamento: 03/03/2015 Numero: 05001329200 Vcto: 23/02/2015 Valor faixa: D Favorecido: SHARK MAQUINAS PARA CONSTRUCAO LTDA. Portador : BANCO DO BRASIL SA Motivo : POR FALTA DE PAGAMENTO

KMR INDUSTRIA E COMERCIO MAQUINAS LTD C.N.P.J. 16.513.718/0001-11 RUA SOUZA NAVES, 240 Cascavel PR DP DE FATURA P/ INDICACAO Pagar ate: 06/03/2015 Apontamento: 7325 Data do apontamento: 03/03/2015 Numero: 15/16 Vcto: 18/02/2015 Valor faixa: A Favorecido: MACEROL COM ROLAM PECAS AGRIC Portador : BANCO COOPERATIVO SICREDI SA Motivo : POR FALTA DE PAGAMENTO

LAIRTON MILANI C.P.F. 787.541.609-44 RUA JULIO WERNER, 535 Toledo PR DP DE FATURA P/ INDICACAO Pagar ate: 06/03/2015 Apontamento: 7440 Data do apontamento: 03/03/2015 Numero: 1 289376 Vcto: 12/02/2015 Valor faixa: A Favorecido: COMERCIAL ELETRICA D Z LTDA Portador : BANCO ITAU UNIBANCO SA Motivo : POR FALTA DE PAGAMENTO

LEANDRO PAES C.P.F. 047.949.879-27 R FLORENCIO GALAFASSI 47 Cascavel PR DP DE FATURA P/ INDICACAO Pagar ate: 06/03/2015 Apontamento: 7328 Data do apontamento: 03/03/2015 Numero: CSB-8734 Vcto: 15/02/2015 Valor faixa: A Favorecido: I D PACHECO & CIA LTDA Portador : BANCO COOPERATIVO SICREDI SA Motivo : POR FALTA DE PAGAMENTO

LEONARDO DE SOUZA C.P.F. 039.059.379-64 RUA CARLOS PIEROZAN, 941 Cascavel PR DP DE FATURA P/ INDICACAO Pagar ate: 06/03/2015 Apontamento: 7426 Data do apontamento: 03/03/2015 Numero: 3450 Vcto: 20/02/2015 Valor faixa: A Favorecido: RADAR COMERCIO VAREJISTA DE FERRAGENS LT Portador : BANCO BRADESCO SA Motivo : POR FALTA DE PAGAMENTO

LUIZ FERNANDO DINIZ C.P.F. 083.557.379-62 RUA CUIABA 3687 Cascavel PR DP DE FATURA P/ INDICACAO Pagar ate: 06/03/2015 Apontamento: 7433 Data do apontamento: 03/03/2015 Numero: 1 277059 Vcto: 10/02/2015 Valor faixa: A Favorecido: COMERCIAL ELETRICA D Z LTDA Portador : BANCO ITAU UNIBANCO SA Motivo : POR FALTA DE PAGAMENTO

MARIA DE L DA CUNHA MAZUTTI E CIA LTD C.N.P.J. 11.553.626/0001-41 RUA ORLANDO VASCONCELOS,644, Cascavel PR DP DE FATURA P/ INDICACAO Pagar ate: 06/03/2015 Apontamento: 7361 Data do apontamento: 03/03/2015 Numero: 107878/1 Vcto: 23/02/2015 Valor faixa: A Favorecido: COOPERATIVA CRED LIVRE ADMIS CASCAVEL REGIAO Portador : BANCO DO BRASIL SA Motivo: POR FALTA DE PAGAMENTO

MARIA DO CARMO SOUZA 12634441568 C.N.P.J. 20.507.724/0001-33 AVENIDA BRASIL, 2962 SL16 Cascavel PR DP DE FATURA P/ INDICACAO Pagar ate: 06/03/2015 Apontamento: 7413 Data do apontamento: 03/03/2015 Numero: 4626/2/B Vcto: 21/02/2015 Valor faixa: A Favorecido: ZAPPLIN COMERCIO DE CALCADOS LTDA Portador : HSBC BANK BRASIL SA BANCO MULTIPLO Motivo : POR FALTA DE PAGAMENTO

NEURI DE OLIVEIRA REGO C.P.F. 811.195.699-15 R PIO 12 Cascavel PR DP DE FATURA P/ INDICACAO Pagar ate: 06/03/2015 Apontamento: 7336 Data do apontamento: 03/03/2015 Numero: 195891 Vcto: 20/02/2015 Valor faixa: A Favorecido: NEVERTON ANTONIO RODRIGUES Portador : BANCO COOPERATIVO SICREDI SA Motivo : POR FALTA DE PAGAMENTO

NILSON CORREA DE FREITAS C.P.F. 085.971.559-06 AV TANCREDO NEVES 833 Cascavel PR DP DE FATURA P/ INDICACAO Pagar ate: 06/03/2015 Apontamento: 7337 Data do apontamento: 03/03/2015 Numero: TRE-1-1832 - 1/1 Vcto: 13/02/2015 Valor faixa: A Favorecido: GMAD PLACAVEL SUPRIMENTOS PARA MOVEIS LTDA Portador : GMAD PLACAVEL SUPRIMENTOS PARA MOVEIS LTDA Motivo : POR FALTA DE PAGAMENTO

NIVALDO TEIXEIRA ALVES C.N.P.J. 77.592.160/0001-00 RUA MARANHAO 220 Cascavel PR DP DE FATURA P/ INDICACAO Pagar ate: 06/03/2015 Apontamento: 7398 Data do apontamento: 03/03/2015 Numero: 164391-01 Vcto: 09/01/2015 Valor faixa: A Favorecido: CAREPAR COMERCIO DE PECAS PARA VEICULOS LTDA Portador : BANCO DO BRASIL SA Motivo: POR FALTA DE PAGAMENTO

R.A. DA ROCHA CONSTRUCOES CIVIS C.N.P.J. 21.254.314/0001-90 RUA APALAIS,nr:1046 Cascavel PR DP DE FATURA P/ INDICACAO Pagar ate: 06/03/2015 Apontamento: 7397 Data do apontamento: 03/03/2015 Numero: 1145489-15 Vcto: 23/02/2015 Valor faixa: A Favorecido: TRANSPORTADORA MINUANO LTDA Portador : BANCO DO BRASIL SA Motivo : POR FALTA DE PAGAMENTO

RACOES COASUL MAMBORE REPRESENTACOES C.N.P.J. 20.774.791/0001-14 RUA FAGUNDES VARELA Cascavel PR DP DE FATURA P/ INDICACAO Pagar ate: 06/03/2015 Apontamento: 7372 Data do apontamento: 03/03/2015 Numero: NF188641/A Vcto: 20/02/2015 Valor faixa: A Favorecido: COASUL COOPERATIVA AGROINDUSTRIAL Portador : BANCO DO BRASIL SA Motivo : POR FALTA DE PAGAMENTO

SERGIO MIGUEL BAUTITZ C.P.F. 488.115.649-72 RUA JULIO PRESTES 470 Cascavel PR DP DE FATURA P/ INDICACAO Pagar ate: 06/03/2015 Apontamento: 7438 Data do apontamento: 03/03/2015 Numero: BSS8304/05 Vcto: 17/02/2015 Valor faixa: A Favorecido: AQUISIVEL VEICULOS LTDA Portador : BANCO ITAU UNIBANCO SA Motivo : POR FALTA DE PAGAMENTO

TANIA CRISTINA SILVA DANIEL C.P.F. 080.126.199-62 RUA ROSA NORMA VESARO 728 SAO CRISTOVA Cascavel PR DP DE FATURA P/ INDICACAO Pagar ate: 06/03/2015 Apontamento: 7192 Data do apontamento: 02/03/2015 Numero: 23872007 Vcto: 20/02/2015 Valor faixa: A Favorecido: MASCOR IMOVEIS LTDA. Portador : BANCO DO BRASIL SA Motivo: POR FALTA DE PAGAMENTO

TD MATEUS - SEGURANCA ELETRONICA - ME C.N.P.J. 18.355.718/0001-66 RUA CUIABA, 4875 Cascavel PR DP DE FATURA P/ INDICACAO Pagar ate: 06/03/2015 Apontamento: 7419 Data do apontamento: 03/03/2015 Numero: TM32987/4 Vcto: 20/02/2015 Valor faixa: C Favorecido: GSN GLOBAL SECURITY NETWORK COMERCIO DE EQUIP Portador : HSBC BANK BRASIL SA BANCO MULTIPLO Motivo : POR FALTA DE PAGAMENTO

TRANSFRIVEL TRANSPORTES LTDA C.N.P.J. 07.024.845/0001-66 RUA PLINIO SALGADO, 565 Cascavel PR DP DE FATURA P/ INDICACAO Pagar ate: 06/03/2015 Apontamento: 7323 Data do apontamento: 03/03/2015 Numero: 2077501 Vcto: 20/02/2015 Valor faixa: A Favorecido: J C SOUZA & GOES LTDA EPP Portador : BANCO COOPERATIVO SICREDI SA Motivo : POR FALTA DE PAGAMENTO

VALDECI DIAS DA SILVA C.P.F. 422.145.052-53 R GETULIO VARGAS 220 Cascavel PR DP DE FATURA P/ INDICACAO Pagar ate: 06/03/2015 Apontamento: 7324 Data do apontamento: 03/03/2015 Numero: 41555 Vcto: 10/02/2015 Valor faixa: A Favorecido: E B SANTOS RECUP DE ROD AUTOM Portador : BANCO COOPERATIVO SICREDI SA Motivo : POR FALTA DE PAGAMENTO

Por não ter sido possível encontrar os respectivos responsáveis, pelo presente os intimo para todos os fins de direito, de acordo com o Código de Normas, ítem 12.5.10 a 12.5.14, e ao mesmo os cientifico de que se não for atendido no prazo legal, serão lavrados os respectivos instrumentos de protesto. Afixado em: 05/03/2015 Cascavel, 04 de Março de 2015.

OFICIO DE PROTESTO DE TITULOS - IVAN POSSAMAI JUNIOR - OFICIAL SUBSTITUTO - CASCAVEL - PARANÁ

( ) IVAN POSSAMAI - OFICIAL
( ) IVAN POSSAMAI JUNIOR - Oficial Substituto
( ) Geneci D. Possamai - Escrevente
( ) Marisa Weis Rocha - Escrevente

REPUBLICA FEDERATIVA DO BRASIL
Comarca de Cascavel - Estado do Parana - 1o Oficio Protesto de Titulos
Rua Souza Naves, 3983 -Sala 1104 - Fone: 225-1881 - Centro Comercial Lince

E D I T A L D E I N T I M A C A O.

Encontra-se neste Oficio para protesto os titulos abaixo discriminado de responsabilidade dos devedores a seguir relacionados.

O valor do titulo esta expresso em FAIXA conforme Lei 13.611/02, item I Tab. XV.

A E POLINSKI E CIA LTDA ME C.N.P.J. 14.230.158/0001-62 R CARLOS GOMES,609 Cascavel PR DP DE FATURA POR INDICACAO-JURIDICA Pagar ate: 06/03/2015 Apontamento: 7287 Data do apontamento: 03/03/2015 Numero: 18030005 Vcto: 15/02/2015 Valor faixa: A Favorecido: VIP SEG SEGURANCA LTDA Portador : CAIXA ECONOMICA FEDERAL S/A Motivo : POR FALTA DE DEVOLUCAO E PAGAMENTO

AGROVETERINARIA SERRENSE LTDA C.N.P.J. 05.067.216/0001-98 R.RENE FRANCISCO DAMO 916 Cascavel PR DP DE FATURA POR INDICACAO-JURIDICA Pagar ate: 06/03/2015 Apontamento: 7297 Data do apontamento: 03/03/2015 Numero: 122547 Vcto: 13/02/2015 Valor faixa: L Favorecido: PASQUALOTTO CEREAIS IMP E EXPORT LTDA ME Portador : CAIXA ECONOMICA FEDERAL S/A Motivo : POR FALTA DE DEVOLUCAO E PAGAMENTO

ALOIR ROQUE PALIOSA C.P.F. 369.701.829-91 RUA ISTANISLAU CHERVISKI, 382 Cascavel PR DP DE FATURA P/ INDICACAO - FISICA Pagar ate: 06/03/2015 Apontamento: 7406 Data do apontamento: 03/03/2015 Numero: 4522-2 Vcto: 20/02/2015 Valor faixa: A Favorecido: R. FERREIRA SCHEFFER & DAL MOLIN LTDA-ME Portador : BANCO DO BRASIL S/A Motivo : POR FALTA DE DEVOLUCAO E PAGAMENTO

ANDRESSA JULIANA ZANON C.P.F. 021.775.409-09 R.MANOEL A DE OLIVEIRA 1575 Cascavel PR DP DE FATURA P/ INDICACAO - FISICA Pagar ate: 06/03/2015 Apontamento: 7308 Data do apontamento: 03/03/2015 Numero: NF 6374 2 Vcto: 18/02/2015 Valor faixa: A Favorecido: DISTRIBUIDORA DE COSMETICOS DUARTE LTDA Portador : CAIXA ECONOMICA FEDERAL S/A Motivo : POR FALTA DE DEVOLUCAO E PAGAMENTO

ARCOSUL CORRETORA DE SEGUROS C.N.P.J. 03.453.946/0001-00 RUA RECIFE 1861 Cascavel PR DP DE FATURA POR INDICACAO-JURIDICA Pagar ate: 06/03/2015 Apontamento: 7354 Data do apontamento: 03/03/2015 Numero: 1604/2 Vcto: 23/02/2015 Valor faixa: A Favorecido: D F REDIVO ME Portador : BANCO DO BRASIL S/A Motivo : POR FALTA DE DEVOLUCAO E PAGAMENTO

DAYANE MARQUES CARSONI C.P.F. 086.944.329-19 R.NEREU RAMOS 3931 Cascavel PR DP DE FATURA P/ INDICACAO - FISICA Pagar ate: 06/03/2015 Apontamento: 7334 Data do apontamento: 03/03/2015 Numero: 72959 Vcto: 20/01/2015 Valor faixa: A Favorecido: NELSON PADOVANI E CIA LTDA Portador : BANSICREDI Motivo : POR FALTA DE DEVOLUCAO E PAGAMENTO

FRANCISCO EDMILSON DUARTE C.P.F. 282.404.309-10 R.SADI A ZORTEA 1229 Cascavel PR DP DE FATURA P/ INDICACAO - FISICA Pagar ate: 06/03/2015 Apontamento: 7327 Data do apontamento: 03/03/2015 Numero: 1599p2 Vcto: 20/01/2015 Valor faixa: A Favorecido: MECANICA J SOUZA LTDA ME Portador : BANSICREDI Motivo : POR FALTA DE DEVOLUCAO E PAGAMENTO

GELSON DE ALMEIDA E CIA LTDA ME C.N.P.J. 08.956.909/0001-20 RUA CARLOS GOMES 4088 Cascavel PR DP DE FATURA POR INDICACAO-JURIDICA Pagar ate: 06/03/2015 Apontamento: 7390 Data do apontamento: 03/03/2015 Numero: 1803-1 Vcto: 20/02/2015 Valor faixa: A Favorecido: L. D. GREIN - LIMPEZA Portador : BANCO DO BRASIL S/A Motivo : POR FALTA DE DEVOLUCAO E PAGAMENTO

J.O.BARRETO PRESTADORA DE SERVICOS ME C.N.P.J. 14.974.370/0001-34 R.CIPRESTE 249 APTO 203 BL 08 Cascavel PR CHEQUE-JURIDICA Pagar ate: 06/03/2015 Apontamento: 7336 Data do apontamento: 03/03/2015 Numero: 000068 Vcto: C/Apres. Valor faixa: A Favorecido: I.D.PACHECO TRANSPORTES Portador : I.D.PACHECO TRANSPORTES Motivo : POR FALTA DE PAGAMENTO

JOSE FELIX DA SILVA C.P.F. 706.478.289-87 R.KAMACAS 1239 Cascavel PR DP DE FATURA P/ INDICACAO - FISICA Pagar ate: 06/03/2015 Apontamento: 7328 Data do apontamento: 03/03/2015 Numero: AMH-1465 Vcto: 20/02/2015 Valor faixa: A Favorecido: AMILCAR APARECIDO RUSSI VEICUL Portador : BANSICREDI Motivo : POR FALTA DE DEVOLUCAO E PAGAMENTO

JUCILENE SANTOS PIACENTINI 4093441197 C.N.P.J. 19.844.618/0001-66 R FRANCISCO BARTINIK 2084 B Cascavel PR DP DE FATURA POR INDICACAO-JURIDICA Pagar ate: 06/03/2015 Apontamento: 7345 Data do apontamento: 03/03/2015 Numero: 226851/003 Vcto: 24/02/2015 Valor faixa: A Favorecido: ATACADO LIDERANCA DE TECIDOS E CONFECCOES EIR Portador : BANCO DO BRASIL S/A Motivo : POR FALTA DE DEVOLUCAO E PAGAMENTO

JUSSARA BIAVATTI C.P.F. 780.555.049-20 R.CABO JOSE HERMITO DE SA 1680 OU 1690 Cascavel PR DP DE FATURA P/ INDICACAO - FISICA Pagar ate: 06/03/2015 Apontamento: 7294 Data do apontamento: 03/03/2015 Numero: 1383001 Vcto: 17/02/2015 Valor faixa: A Favorecido: A FAVOURITE CONFECCOES LTDA Portador : CAIXA ECONOMICA FEDERAL S/A Motivo : POR FALTA DE DEVOLUCAO E PAGAMENTO

KATIA REGIANE SCATOLIN C.P.F. 081.468.929-90 R.TOME DE SOUZA 9999 Cascavel PR DP DE FATURA P/ INDICACAO - FISICA Pagar ate: 06/03/2015 Apontamento: 7286 Data do apontamento: 03/03/2015 Numero: 005 Vcto: 15/02/2015 Valor faixa: A Favorecido: VILELA INDS DE CONFECCOES LTDA ME Portador : CAIXA ECONOMICA FEDERAL S/A Motivo : POR FALTA DE DEVOLUCAO E PAGAMENTO

L.M. SOARES ME C.N.P.J. 11.815.887/0001-92 RUA PRUDENTE DE MORAES, 323 Cascavel PR DP DE FATURA POR INDICACAO-JURIDICA Pagar ate: 06/03/2015 Apontamento: 7399 Data do apontamento: 03/03/2015 Numero: 11010990 Vcto: 23/02/2015 Valor faixa: A Favorecido: KNACK & SANTOS LTDA - ME Portador : BANCO DO BRASIL S/A Motivo : POR FALTA DE DEVOLUCAO E PAGAMENTO

LOURENCO LUIZ MORAES DUARTE C.P.F. 585.780.059-53 R.MEXICO 362 Cascavel PR DP DE FATURA P/ INDICACAO - FISICA Pagar ate: 06/03/2015 Apontamento: 7321 Data do apontamento: 03/03/2015 Numero: 2591 Vcto: 15/02/2015 Valor faixa: A Favorecido: DOLEVINO ESTEVAO NETO VEICULOS Portador : BANSICREDI Motivo : POR FALTA DE DEVOLUCAO E PAGAMENTO

LUIS MARCELO MESSIAS C.P.F. 786.795.089-34 R.XAVANTES 1418 Cascavel PR DP DE FATURA P/ INDICACAO - FISICA Pagar ate: 06/03/2015 Apontamento: 7335 Data do apontamento: 03/03/2015 Numero: 012016 Vcto: 20/02/2015 Valor faixa: A Favorecido: V MACEDO ROCHA & CIA LTDA ME Portador : BANSICREDI Motivo : POR FALTA DE DEVOLUCAO E PAGAMENTO

PRIMA NOTTE I C CFS ART VEST LTDA C.N.P.J. 09.249.836/0001-07 RUA BELO HORIZONTE 2209 Cascavel PR DP DE FATURA POR INDICACAO-JURIDICA Pagar ate: 06/03/2015 Apontamento: 7340 Data do apontamento: 03/03/2015 Numero: 0765127/03 Vcto: 12/02/2015 Valor faixa: A Favorecido: EXCIM IMPORTACAO E EXPORTACAO S.A. Portador : BANCO DO BRASIL S/A Motivo : POR FALTA DE DEVOLUCAO E PAGAMENTO

SANDRO APARECIDO DE ASSUMPCAO DE LIMA C.P.F. 062.348.509-52 R.MARIA DOLORES DA MOTA 914 Cascavel PR DP DE FATURA P/ INDICACAO - FISICA Pagar ate: 06/03/2015 Apontamento: 7323 Data do apontamento: 03/03/2015 Numero: 9938/1 Vcto: 20/02/2015 Valor faixa: H Favorecido: E.J.CORSO E CORSO LTDA Portador : BANSICREDI Motivo : POR FALTA DE DEVOLUCAO E PAGAMENTO

VANESSA DE OLIVEIRA ARCHANJO C.P.F. 076.085.479-36 R.ESPANHA 458 Cascavel PR DP DE FATURA P/ INDICACAO - FISICA Pagar ate: 06/03/2015 Apontamento: 7304 Data do apontamento: 03/03/2015 Numero: 0073009 Vcto: 15/02/2015 Valor faixa: A Favorecido: OTAVIO GUTKOSKI Portador : CAIXA ECONOMICA FEDERAL S/A Motivo : POR FALTA DE DEVOLUCAO E PAGAMENTO

Por não ter sido possível encontrar os respectivos responsáveis, pelo presente os intimo para todos os fins de direito, de acordo com o Código de Normas, ítem 12.5.10 a 12.5.14, e ao mesmo os cientifico de que se não for atendido no prazo legal, serão lavrados os respectivos instrumentos de protesto. Afixado em: 05/03/2015 Cascavel, 04 de Março de 2015.

1º OFICIO DE PROTESTO DE TITULOS - Giuliano Aguirra Pilagallo - Substituto Legal - CASCAVEL - PARANÁ

PREFEITURA MUNICIPAL DE MATELANDIA

CNPJ: 76.206.465/0001-35 Estado do Paraná Exercício: 2015

Pregão Eletrônico

Ata de Realização do Pregão Eletrônico nº 5 / 2015

Data Início	Data Fim			Sessão	Tipo
2/3/2015 09:00	3/3/2015 12:00	9	2	Sessão Única	Menor Preço por Item

PREFEITURA MUNICIPAL DE MATELANDIA — 13/15

REGISTRO DE PREÇOS PARA FUTURAS AQUISIÇÕES DE MEDICAMENTOS E MATERIAIS MÉDICO-HOSPITALARES PARA DISTRIBUIÇÃO GRATUITA E UTILIZAÇÃO NAS UNIDADES BÁSICAS DE SAÚDE DA REDE MUNICIPAL, PARA O PERÍODO DE 12 MESES, CONFORME OFÍCIO ANEXO.

JACKSON MICHEL DA COSTA - Portaria nº 5121/2014 de 29/12/2014

Encerrada a fase de recebimento das propostas e declarada aberta a sessão, passa-se à fase de credenciamento e abertura dos envelopes propostas. Passou-se após para a fase de lances verbais.

Resumo do Resultado do Pregão Eletrônico nº 5 / 2015

[illegible]

Lote	Item	Qtde	Unidade	Material / Serviço	Marca	Valor Unitário	Valor Total
1	1	1500	UNIDAD	BISACODIL 5 MG - COMPRIMIDO	E.V.S	0,05	1.050,00
9	1	1500	UNIDAD	LISINOPRIL 10 MG - COMPRIMIDO	E.V.S	0,06	840,00
10	1	1500	UNIDAD	LISINOPRIL 20 MG - COMPRIMIDO	E.V.S	0,24	360,00
21	1	3000	UNIDAD	CAFEINA 30 MG + CARISOPRODOL 125 MG + DICLOFENACO SÓDICO 50 MG + PARACETAMOL 300 MG - COMPRIMIDO	E.V.S	0,12	360,00
71	1	1500	UNIDAD	PANTOPRAZOL 20 MG - COMPRIMIDO	E.V.S	0,14	210,00
138	1	1500	UNIDAD	ALPRAZOLAM 0,5 MG - COMPRIMIDO	E.V.S	0,10	150,00
139	1	1500	UNIDAD	ALPRAZOLAM 1,0 MG - COMPRIMIDO	E.V.S	0,10	150,00
162	1	3000	UNIDAD	ESCITALOPRAM 10 MG - COMPRIMIDO	E.V.S	0,35	1.050,00
164	1	1500	UNIDAD	ESCITALOPRAM 15 MG - COMPRIMIDO	E.V.S	1,75	2.625,00
167	1	1500	UNIDAD	MIRTAZAPINA 15 MG - COMPRIMIDO	SUPERA	3,50	4.350,00
169	1	1500	UNIDAD	OLANZAPINA 2,5 MG - COMPRIMIDO	E.V.S	1,15	1.725,00
170	1	2500	UNIDAD	OLANZAPINA 5 MG - COMPRIMIDO	E.V.S	0,50	1.250,00
171	1	1500	UNIDAD	OLANZAPINA 10 MG - COMPRIMIDO	E.V.S	1,40	2.100,00
173	1	3000	UNIDAD	PAROXETINA 20 MG - COMPRIMIDO	AUROBINDO	0,10	300,00
206	1	300	FRASCO	OXCARBAZEPINA 6% - SOLUÇÃO ORAL	UNIÃO QUIMICA	22,39	6.555,00
222	1	3000	UNIDAD	TOPIRAMATO 25 MG - COMPRIMIDO	E.V.S	0,18	540,00
228	1	5000	UNIDAD	RIVAROXABANA 15 MG - COMPRIMIDO	BAYER	7,30	36.500,00
249	1	2000	FRASCO	ACEBROFILINA 10 MG/ML - 120 ML - XAROPE ADULTO - FRASCO COM COPO DOSADOR	CIMED	2,53	5.060,00
280	1	15000	UNIDAD	[illegible] 250 MG - COMPRIMIDO - PARA USO EXTERNO	MACLEODS	[illegible]	[illegible]
287	1	1500	UNIDAD	FINASTERIDA 5 MG - COMPRIMIDO	AUROBINDO	0,80	1.200,00
290	1	40000	UNIDAD	CLONAZEPAM 2 MG - COMPRIMIDO	E.V.S	0,07	[illegible]
273	1	20000	UNIDAD	MALEATO DE LEVOMEPROMAZINA 100 MG - COMPRIMIDO	CRISTALIA	0,55	11.000,00

Quantidade de Itens 22 — Total da Empresa: R$ 82.848,00

[illegible]

Lote	Item	Qtde	Unidade	Material / Serviço	Marca	Valor Unitário	Valor Total
3	1	1500	UNIDAD	CLORTALIDONA + AMILORIDA 25 MG - COMPRIMIDO	LEGRAND	0,56	840,00
5	1	1500	UNIDAD	DILTIAZEM 30 MG - COMPRIMIDO	TEUTO	1,50	2.250,00
6	1	1000	UNIDAD	DILTIAZEM 240 MG - CÁPSULAS DE LIBERAÇÃO PROLONGADA	EMS	2,50	2.860,00
15	1	1500	UNIDAD	ACECLOFENACO 100 MG - COMPRIMIDO	NEO QUIMICA	0,40	600,00
29	1	1000	UNIDAD	DIIDROERGOTAMINA + PARACETAMOL + CAFEINA + METOCLOPRAMIDA 10 MG - COMPRIMIDO	NOVARTIS	1,22	1.220,00
37	1	3000	UNIDAD	HARPAGOPHYTUM PROCUMBENS (EXTRATO SECO) 400 MG - COMPRIMIDOS REVESTIDOS	ASPEN	1,34	[illegible]
39	1	6000	UNIDAD	SULFATO DE GLICOSAMINA 1500 MG + SULFATO DE CONDROITINA 1200 MG - SACHÊ CONTENDO GRÂNULOS DISPERSÍVEIS	ACHE	[illegible]	[illegible]
45	1	1000	UNIDAD	CLINDAMICINA 300 MG - COMPRIMIDO	TEUTO	1,53	1.530,00
47	1	1500	UNIDAD	CLORANFENICOL 250 MG - COMPRIMIDO	NEO QUIMICA	1,39	2.085,00
75	1	1000	UNIDAD	TIZANIDINA 2 MG - COMPRIMIDO	RANBAXY	1,50	1.500,00
81	1	300	UNIDAD	MONTELUCASTE 4 MG - SACHÊ PARA USO ORAL	BIOSINTETICA	[illegible]	1.325,00

MATELANDIA — Pregão Eletrônico

Lote	Item	Qtde	Unidade	Material / Serviço	Marca	Valor Unitário	Valor Total
97	1	1000	UNIDAD	MELILOTUS OFFICINALIS 26,6 MG - CÁPSULA	ATIVUS	2,13	2.130,00
125	1	1000	UNIDAD	PIRACETAM + DIIDROERGOCRISTINA 400 + 1 MG - COMPRIMIDO	TEUTO	0,90	900,00
148	1	1500	UNIDAD	CLOXAZOLAM 1 MG - COMPRIMIDO	NEO QUIMICA	0,11	165,00
186	1	50	FRASCO	SULPIRIDA 20 MG/ML - 30 ML - FRASCO CONTA GOTAS	SANOFI	11,80	590,00
217	1	200	FRASCO	CLORPROMAZINA 4% - 20 ML - GOTAS	CRISTALIA	5,67	1.134,00
218	1	1500	UNIDAD	[illegible] 10 MG - CÁPSULA GELATINOSA DURA	SHIRE	13,10	19.650,00
256	1	1000	FRASCO	BENZOATO DE BENZILA 250 MG/ML - EMULSÃO TÓPICA - 100 ML	SANTA TEREZINHA	2,14	2.140,00
277	1	100	AMPOLA	AMINOFILINA 24 MG/ML - AMPOLA	TEUTO	0,70	70,00
284	1	2000	AMPOLA	BUTILBROMETO DE ESCOPOLAMINA 4 MG/ML + DIPIRONA SÓDICA 500 MG/ML - AMPOLA 5 ML	TEUTO	1,64	3.280,00
286	1	500	AMPOLA	CIMETIDINA 150 MG/ML - AMPOLA 2 ML	TEUTO	0,72	360,00
293	1	50	AMPOLA	CLORIDRATO DE TRAMADOL 50 MG/ML - AMPOLA 1 ML	HIPOLABOR	1,19	59,50
294	1	100	AMPOLA	CLORETO DE POTÁSSIO 19,1% - 2,56 MEQ/ML - AMPOLA 10 ML	EQUIPLEX	0,29	29,00
295	1	100	AMPOLA	CLORETO DE SÓDIO 20% - 3,4 MEQ/ML - AMPOLA 10 ML	EQUIPLEX	0,20	20,00
300	1	100	AMPOLA	DIPIRONA SÓDICA 750 MG + CLORIDRATO DE ADIFENINA 25 MG + CLORIDRATO DE PROMETAZINA 25 MG - AMPOLA	EMS	2,94	294,00
303	1	50	AMPOLA	EPINEFRINA (CLORIDRATO) 1 MG/ML - AMPOLA 1 ML	HIPOLABOR	1,35	67,50
307	1	200	AMPOLA	FUROSEMIDA 10 MG/ML - AMPOLA 2 ML	SANTISA	0,88	176,00
310	1	100	AMPOLA	GLICOSE 50% - AMPOLA	EQUIPLEX	0,29	29,00
311	1	100	AMPOLA	HALOPERIDOL 5 MG/ML - AMPOLA 1 ML	TEUTO	1,40	140,00
319	1	100	AMPOLA	NORADRENALINA 1 MG/ML - AMPOLA	HIPOLABOR	3,77	377,00
323	1	100	UNIDAD	SULFATO DE MAGNÉSIO 1 MEQ/ML	SANTEC	0,35	35,00
325	1	50	UNIDAD	ÁCIDO ASCÓRBICO (VITAMINA C) - AMPOLA 100 MG/ML - 5 ML	TEUTO	0,73	36,50
372	1	50	UNIDAD	TERMÔMETRO DIGITAL CLÍNICO, ESCALA DE TEMPERATURA ATÉ 42 GRAUS CELSIUS, UNIDADE DE 0,1 GRAUS, TAXA DE ATUALIZAÇÃO DO DISPLAY 10 SEGUNDOS (MÍNIMO), ACOMPANHA PILHAS/BATERIAS	INCOTERM	40,50	2.025,00
374	1	200	UNIDAD	EXTENSOR 2 VIAS + TORNEIRA PARA ADMINISTRAÇÃO DE MEDICAMENTOS/SOLUÇÕES; POSSUI 2 CONECTORES LUER LOCK FÊMEA UNIVERSAIS COM TAMPAS, TUBO FLEXÍVEL E TRANSPARENTE EM PVC DE 60CM DE COMPRIMENTO	BIOSANI	0,99	198,00
375	1	500	ROLO	FITA ADESIVA HOSPITALAR BRANCA 19MM X 50 MT	POLARFIX	1,09	[illegible]
389	1	2000	UNIDAD	BOLSA DE COLOSTOMIA PLÁSTICO TRANSPARENTE, RECORTÁVEL, COM CLIPE DE FECHAMENTO	COLOPLAST	11,00	22.000,00
402	1	500	UNIDAD	APARELHO PARA TRICOTOMIA DESCARTÁVEL COM 2 LÂMINAS	VITALMAX	1,35	675,00
403	1	2000	AMPOLA	ÁGUA DESTILADA PARA INJEÇÃO 10 ML	SANTEC	0,17	340,00
404	1	200	LITRO	ÁGUA OXIGENADA 10 VOLUMES - 1 LITRO	VIC PHARMA	2,50	500,00
407	1	300	LITRO	DETERGENTE ENZIMÁTICO 4 ENZIMAS - 1 LITRO	KELLDRIN	15,00	4.500,00
412	1	150	LITRO	POLIVINILPIRROLIDONA IODO (PVPI) TÓPICA COM TENSOATIVO, DEGERMANTE PARA ANTISSEPSIA DE PELE - 1 LITRO	VIC PHARMA	17,79	[illegible]
413	1	100	UNIDAD	DIGLUCONATO DE CLOREXIDINA 2% COM TENSOATIVOS, ANTISSÉPTICO DE USO TÓPICO - 1 LITRO	RIOQ	[illegible]	1.498,00
421	1	50	UNIDAD	SONDA NASOGÁSTRICA CURTA Nº 4 DESCARTÁVEL, ESTERILIZADO POR ÓXIDO DE ETILENO, APIROGÊNICO, PRODUTO DE USO ÚNICO	BIOSANI	0,40	20,00
422	1	50	UNIDAD	SONDA NASOGÁSTRICA CURTA Nº 6 DESCARTÁVEL, ESTERILIZADO POR ÓXIDO DE ETILENO, APIROGÊNICO, PRODUTO DE USO ÚNICO	BIOSANI	0,45	22,50
433	1	50	UNIDAD	SONDA NASOGÁSTRICA CURTA Nº 8 DESCARTÁVEL, ESTERILIZADO POR ÓXIDO DE ETILENO, APIROGÊNICO, PRODUTO DE USO ÚNICO	BIOSANI	0,47	23,50
434	1	50	UNIDAD	SONDA NASOGÁSTRICA CURTA Nº 10 DESCARTÁVEL, ESTERILIZADO POR ÓXIDO DE ETILENO, APIROGÊNICO, PRODUTO DE USO ÚNICO	BIOSANI	0,51	25,50
435	1	50	UNIDAD	SONDA NASOGÁSTRICA CURTA Nº 12 DESCARTÁVEL, ESTERILIZADO POR ÓXIDO DE ETILENO, APIROGÊNICO, PRODUTO DE USO ÚNICO	BIOSANI	0,54	27,00
437	1	40	UNIDAD	SONDA NASOGÁSTRICA CURTA Nº 16 DESCARTÁVEL, ESTERILIZADO POR ÓXIDO DE ETILENO, APIROGÊNICO, PRODUTO DE USO ÚNICO	BIOSANI	0,65	26,00
446	1	50	UNIDAD	SONDA NASOGÁSTRICA LONGA Nº 16 DESCARTÁVEL, ESTERILIZADO POR ÓXIDO DE ETILENO, APIROGÊNICO, PRODUTO DE USO ÚNICO	BIOSANI	0,95	47,50
471	1	500	UNIDAD	SOLUÇÃO DE GLICOSE 5% + CLORETO DE SÓDIO 0,9% SISTEMA FECHADO, ESTÉRIL E APIROGÊNICO - 250 ML	SANOBIOL	2,59	1.295,00
478	1	50	UNIDAD	COBERTOR TÉRMICO DE EMERGÊNCIA CONFECCIONADO EM POLIETILENO ALUMINIZADO, NÃO DEFORMÁVEL, 2,10M, ISOLANTE TÉRMICO DE BAIXO PESO, À PROVA DE ÁGUA E VENTO, QUE MANTÉM O CALOR INTERNO E QUE REFLETE O CALOR E	VIDA RESGATE	3,91	195,50
482	1	5	UNIDAD	COLAR CERVICAL PP CONFECCIONADO EM POLIETILENO DE ALTA DENSIDADE FEITO EM PEÇA ÚNICA COM VELCRO. POSSUI UMA ABERTURA NA PARTE POSTERIOR E FRONTAL QUE PERMITE A PALPAÇÃO E A VENTILAÇÃO	VIDA RESGATE	14,90	74,50
483	1	5	UNIDAD	COLAR CERVICAL M CONFECCIONADO EM POLIETILENO DE ALTA DENSIDADE FEITO EM PEÇA ÚNICA COM VELCRO. POSSUI UMA ABERTURA NA PARTE POSTERIOR E FRONTAL QUE PERMITE A PALPAÇÃO E A VENTILAÇÃO	VIDA RESGATE	14,30	71,50
485	1	[illegible]	UNIDAD	COLAR CERVICAL GG CONFECCIONADO EM POLIETILENO DE ALTA DENSIDADE FEITO EM PEÇA ÚNICA COM VELCRO. POSSUI UMA ABERTURA NA PARTE POSTERIOR E FRONTAL QUE PERMITE A PALPAÇÃO E A VENTILAÇÃO	VIDA RESGATE	20,00	[illegible]
486	1	10	UNIDAD	CUBA REDONDA 8CM EM AÇO INOX AUTOCLAVÁVEL	FAMILITA	11,00	110,00
487	1	5	UNIDAD	ELETRODO PARA ELETROCARDIOGRAMA	SOLIDOR	6,00	30,00
488	1	2	UNIDAD	IMOBILIZADOR DE CABEÇA (HEAD BLOCK), CONFECCIONADO EM ESPUMA INJETADA, IMPERMEÁVEL, COM PONTOS PARA VERIFICAÇÃO DE SAÍDA DE LÍQUIDO PELO OUVIDO. PROPICIA IMOBILIZAÇÃO PARA A CABEÇA E REGIÃO CERVICAL	VIDA RESGATE	245,00	490,00
501	1	5	UNIDAD	KIT DE CÂNULAS DE GUEDEL	PROTEC	22,00	110,00
505	1	20	CAIXA	LÂMINAS DE BISTURI Nº 15 EM AÇO CARBONO - CAIXA COM 100 UNIDADES	ADVANTIVE	16,10	322,00
512	1	20	CAIXA	LÂMINAS DE BISTURI Nº 23 EM AÇO CARBONO - CAIXA COM 100 UNIDADES	ADVANTIVE	16,10	322,00
513	1	20	UNIDAD	PINÇA ANATÔMICA PARA DISSECÇÃO 14CM AÇO INOX AISI 420	ABC	5,19	103,80
514	1	20	UNIDAD	PINÇA ANATÔMICA PARA DISSECÇÃO 16CM AÇO INOX AISI 420	ABC	6,45	129,00
515	1	20	UNIDAD	PINÇA ANATÔMICA DENTE DE RATO 14CM - AÇO INOX AISI 420	ABC	6,20	124,00
516	1	20	UNIDAD	PINÇA ANATÔMICA DENTE DE RATO 14CM - AÇO INOX AISI 420	ABC	6,00	120,00
517	1	20	UNIDAD	PINÇA ANATÔMICA DENTE DE RATO 16CM - AÇO INOX AISI 420	ABC	8,00	160,00

Pregão Eletrônico

Lote	Item	Qtde	Unidade	Material / Serviço	Marca	Valor Unitário	Valor Total
518	1	20	UNIDAD	PINÇA KELLY RETA 14CM - AÇO INOX AISI 420	ABC	13,00	260,00
519	1	20	UNIDAD	PINÇA KELLY CURVA 14CM - AÇO INOX AISI 420	ABC	12,00	240,00
520	1	20	UNIDAD	PINÇA KELLY CURVA 16CM - AÇO INOX AISI 420	ABC	14,58	291,60
523	1	20	UNIDAD	PINÇA HALSTEAD MOSQUITO CURVA 12CM - AÇO INOX AISI 420	ABC	10,80	216,00
524	1	20	UNIDAD	PINÇA HALSTEAD MOSQUITO RETA 12CM - AÇO INOX AISI 420	ABC	10,80	216,00
528	1	20	UNIDAD	PINÇA POZZI 24 CM	ABC	25,05	501,00
530	1	20	UNIDAD	PINÇA HEMOSTÁTICA DE CRILE CURVA 16 CM	ABC	14,58	291,60
531	1	20	UNIDAD	PINÇA HEMOSTÁTICA DE CRILE RETA 16CM	ABC	14,60	292,00
532	1	20	UNIDAD	PORTA AGULHAS MAYO HEGAR 14CM - AÇO INOX AISI 420	ABC	11,45	229,00
533	1	20	UNIDAD	PORTA AGULHAS MAYO HEGAR 16CM - AÇO INOX AISI 420	ABC	14,85	297,00
535	1	20	UNIDAD	TESOURA CIRÚRGICA RETA 15CM FF - AÇO INOX AISI 420	ABC	10,50	210,00
536	1	20	UNIDAD	TESOURA CIRÚRGICA RETA 15CM FR - AÇO INOX AISI 420	ABC	11,20	224,00
540	1	20	UNIDAD	TESOURA [illegible] - AÇO INOX AISI 420	ABC	14,85	297,00
541	1	20	UNIDAD	[illegible]	ABC	25,65	513,00
542	1	20	UNIDAD	SUPORTE PARA SORO C/ RODÍZIO	CIS	70,00	1.400,00

Quantidade de Itens 80 — Total da Empresa: R$ 119.111,10

[illegible]

Lote	Item	Qtde	Unidade	Material / Serviço	Marca	Valor Unitário	Valor Total
103	1	10	UNIDAD	OTOSCÓPIO COM LÂMPADA DE 2,5 VOLTS, CONEXÃO PARA OTOSCOPIA PNEUMÁTICA, LENTE GIRATÓRIA COM AUMENTO DE 3 VEZES, REOSTATO DE CONTROLE DE INTENSIDADE DE LUZ E BASE DE ESPÉCULOS [illegible] AUTOCLAVA	MD - MARKS	210,00	2.100,00
104	1	2	UNIDAD	OFTALMOSCÓPIO COM LÂMPADA DE XENON HALOGENA DE 2,5 VOLTS, SISTEMA ÓPTICO VEDADO, DISCO [illegible] ABERTURA GRANDE, FIXAÇÃO, SEM LUZ [illegible] FILTRO LIVRE DE VERMELHO, FAIXA DE CORREÇÃO	MD	560,00	1.120,00

Quantidade de Itens 2 — Total da Empresa: R$ 3.220,00

[illegible]

Lote	Item	Qtde	Unidade	Material / Serviço	Marca	Valor Unitário	Valor Total
329	1	20	UNIDAD	ESTETOSCÓPIO ADULTO EM AÇO INOXIDÁVEL [illegible]	MD	60,40	1.208,00
334	1	50	UNIDAD	ALMOTOLIA TRANSPARENTE - 250 ML	JPR-SUL	[illegible]	[illegible]
335	1	100	UNIDAD	FITA CREPE DE FIBRA TERMORREATIVA E ADESIVO À BASE DE BORRACHA NATURAL E RESINA PARA AUTOCLAVE 19MM X 30MTS	MISSNER	7,60	760,00
375	1	500	UNIDAD	COLETOR DE MATERIAIS PERFURO CORTANTES COM CAPACIDADE PARA 13 LITROS	DESCARBOX	2,75	1.375,00
376	1	100	UNIDAD	COLETOR DE MATERIAIS PERFURO CORTANTES COM CAPACIDADE PARA 7 LITROS	DESCARBOX	2,15	215,00
387	1	3000	UNIDAD	SACO BRANCO PARA LIXO HOSPITALAR 50 LITROS, BRANCO LEITOSO	TERRAPLAST	0,23	690,00
417	1	20	METRO	GARROTE DE LÁTEX Nº 200	EUROPA	0,79	15,80
421	1	50	UNIDAD	CÂNULA Nº 7,0 - EM MATERIAL PLÁSTICO UTILIZADO PARA ENTUBAÇÃO ENDOTRAQUEAL, MARCADORES DE NUMERAÇÃO EM CENTÍMETROS, [illegible] POLIPROPILENO [illegible]	SOLIDOR	2,30	115,00
458	1	100	UNIDAD	[illegible] COM AGULHA DE 2	SHALON	1,60	[illegible]

Pregão Eletrônico

Lote	Item	Qtde	Unidade	Material / Serviço	Marca	Valor Unitário	Valor Total
				[illegible] ENTERAL [illegible]			
476	1	2000	UNIDAD	SOLUÇÃO [illegible] DE CLORETO DE SÓDIO 0,9% SISTEMA FECHADO, ESTÉRIL E APIROGÊNICO - 500 ML	EUROFARMA	2,20	4.400,00
505	1	2	UNIDAD	ASPIRADOR PARA SECREÇÃO, PORTÁTIL, BIVOLT, CAPACIDADE DE 1 LITRO, BOMBA [illegible] SISTEMA DIAFRAGMA, VÁCUO DE 0 A 27 (REGULÁVEL), VÁLVULA AUTOMÁTICA DE NÍVEL	NEVONI	280,00	560,00
545	1	1500	UNIDAD	FÓRMULA LÍQUIDA NUTRICIONALMENTE COMPLETA E HIPERCALÓRICA, COM PROTEÍNA DE ALTO VALOR BIOLÓGICO, CRIADA ESPECIALMENTE PARA ATENDER PACIENTES COM [illegible] PROTÉICAS RESTRIÇÕES	NESTLE	25,09	[illegible]

Quantidade de Itens 12 — Total da Empresa: R$ 48.087,00

[illegible]

Lote	Item	Qtde	Unidade	Material / Serviço	Marca	Valor Unitário	Valor Total
267	1	500	FRASCO	DEXAMETASONA 1 MG/ML - 5 ML - COLÍRIO - FRASCO CONTA GOTAS	UNIÃO QUÍMICA	5,05	2.525,00
285	1	2000	AMPOLA	BUTILBROMETO DE ESCOPOLAMINA 20 MG/ML - AMPOLA 1 ML	UNIÃO QUÍMICA	1,07	2.140,00
308	1	1000	AMPOLA	CETOPROFENO 100 MG/ML - AMPOLA + DILUENTE IV	UNIÃO QUÍMICA	3,20	3.200,00
316	1	500	AMPOLA	MIDAZOLAM 5 MG/ML - AMPOLA 5 ML	HIPOLABOR	[illegible]	[illegible]
368	1	300	UNIDAD	ESPARADRAPO IMPERMEÁVEL DE TECIDO 100% ALGODÃO, MASSA ADESIVA À BASE DE BORRACHA NATURAL, ÓXIDO DE ZINCO E RESINAS, 10CM X 10M, BRANCO, COM CAPA	MISSNER	2,51	753,00

Quantidade de Itens 5 — Total da Empresa: R$ 9.168,00

[illegible]

Lote	Item	Qtde	Unidade	Material / Serviço	Marca	Valor Unitário	Valor Total
4	1	1500	UNIDAD	DILTIAZEM 60 MG - COMPRIMIDO	TEUTO	0,13	195,00
12	1	200	UNIDAD	ACETATO DE DEXAMETASONA + FOSFATO DE DEXAMETASONA 8 + 2 MG - AMPOLA	ACHE	9,08	1.816,00
48	1	1000	UNIDAD	CLORIDRATO DE [illegible] 10 MG - COMPRIMIDO	MEDLEY	1,10	1.100,00
53	1	500	UNIDAD	BISACODIL 5 MG - COMPRIMIDO	NEO QUIMICA	0,13	65,00
72	1	100	FRASCO	BROMOPRIDA [illegible] MG/ML - FRASCO - SOLUÇÃO ORAL	ELOFAR	3,03	303,00
170	1	2000	UNIDAD	GLIMEPIRIDA 2 MG - COMPRIMIDO	SANTISA	1,20	2.400,00
148	1	3000	UNIDAD	FLUNITRAZEPAM 1 MG - COMPRIMIDO	EMS	0,25	750,00
149	1	1500	UNIDAD	FLUNITRAZEPAM 2 MG - COMPRIMIDO	EMS	0,27	405,00
152	1	1500	UNIDAD	FLURAZEPAM 30 MG - COMPRIMIDO	VALEANT	0,54	810,00
193	1	1000	UNIDAD	VENLAFAXINA 150 MG - COMPRIMIDO	TORRENT	3,60	3.600,00
263	1	100	FRASCO	CLORIDRATO DE AMBROXOL 7,5 MG/ML - GOTAS	PRATI D.	3,72	372,00
278	1	100	AMPOLA	AMICACINA 250 MG/ML - AMPOLA	TEUTO	1,19	119,00
282	1	200	AMPOLA	ATROPINA (SULFATO) 0,250 MG/ML - AMPOLA 1 ML	ISOFARMA	0,29	58,00
298	1	1000	AMPOLA	DIAZEPAM 5 MG/ML - AMPOLA 2 ML	UNIÃO Q.	0,60	600,00
301	1	500	AMPOLA	DIMENIDRINATO 30 MG + CLORIDRATO DE PIRIDOXINA 50 MG/ML EV - AMPOLA 10 ML	TAKEDA	2,94	1.470,00
305	1	100	AMPOLA	FENITOÍNA SÓDICA 50 MG/ML - AMPOLA 5 ML	TEUTO	1,10	110,00
308	1	100	AMPOLA	GLUCONATO DE CÁLCIO 10% - AMPOLA	ISOFARMA	1,05	105,00
309	1	100	AMPOLA	GLICOSE 25% - AMPOLA	ISOFARMA	0,19	19,00
320	1	500	AMPOLA	PROMETAZINA 25 MG/ML - AMPOLA 2 ML	SANVAL	1,15	575,00
322	1	200	AMPOLA	SULFATO DE GENTAMICINA 40 MG/ML - AMPOLA	SANTISA	0,60	120,00

Quantidade de Itens 20 — Total da Empresa: R$ 15.207,00

[illegible]

Lote	Item	Qtde	Unidade	Material / Serviço	Marca	Valor Unitário	Valor Total
19	1	5000	UNIDAD	ÁCIDO ACETILSALICÍLICO TAMPONADO 100 MG - COMPRIMIDO	SOBRAL	0,05	250,00
41	1	1000	UNIDAD	VITAMINA B1 + B6 + B12 100 MG + 100 MG + 5000 MCG - DRÁGEAS	STIAMED	0,15	150,00
46	1	1500	UNIDAD	CETOCONAZOL 200 MG - COMPRIMIDO	PRATI D.	0,10	150,00
117	1	5000	UNIDAD	CLOPIDOGREL 75 MG - COMPRIMIDO	DICLAD	0,45	2.250,00
179	1	1500	UNIDAD	[illegible] 100 MG - COMPRIMIDO	SANDOZ	1,20	1.800,00
242	1	1000	UNIDAD	SULFADIAZINA DE PRATA 10MG/G - 15 G - CREME	PRATI D.	3,09	3.090,00
248	1	50000	UNIDAD	SINVASTATINA 40 MG - COMPRIMIDO	PRATI D.	0,07	3.500,00
251	1	2000	FRASCO	CLORIDRATO DE AMBROXOL 15 MG/5 ML - 100 ML - XAROPE INFANTIL	NATIVITA	0,74	1.480,00
252	1	1000	FRASCO	CLORIDRATO DE AMBROXOL 30 MG/5 ML - 100 ML - XAROPE ADULTO	NATIVITA	2,99	2.976,00
263	1	40000	UNIDAD	CLORTALIDONA 25 MG - COMPRIMIDO	VITAPAN	0,07	2.800,00
274	1	20000	UNIDAD	MALEATO DE LEVOMEPROMAZINA 25 MG - COMPRIMIDO	CRISTALIA	0,26	5.200,00
275	1	400	FRASCO	MALEATO DE LEVOMEPROMAZINA 40 MG/ML - 20 ML - FRASCO CONTA GOTAS	CRISTALIA	6,95	2.780,00
302	1	1000	AMPOLA	DIMENIDRINATO 3 MG + CLORIDRATO DE PIRIDOXINA 5 MG/ML IV - AMPOLA 2 ML	UNIÃO QUÍMICA	1,44	1.440,00
316	1	1000	AMPOLA	METOCLOPRAMIDA 5 MG/ML - AMPOLA 2 ML	ISOFARMA	0,27	270,00

Quantidade de Itens 14 — Total da Empresa: R$ 28.390,00

[illegible]

Lote	Item	Qtde	Unidade	Material / Serviço	Marca	Valor Unitário	Valor Total
371	1	500	UNIDAD	FITA PARA [illegible]	TAGENIS	3,09	1.545,00
372	1	150	UNIDAD	FITA CIRÚRGICA MICROPOROSA 10MM X 10 MTS COM CAPA	MILDEXTIPE	5,48	822,00
383	1	1500	UNIDAD	PAPEL PARA ELETROCARDIÓGRAFO MT0724 A4 - FOLHA A4	HP	1,06	1.590,00
386	1	5000	UNIDAD	SACO BRANCO PARA LIXO HOSPITALAR 40 LITROS, BRANCO LEITOSO	POLIFILM	0,17	850,00
366	1	400	UNIDAD	BOLSA PARA UROSTOMIA DRENÁVEL SISTEMA DE 1 PEÇA, ADESIVO, POSSUI PROTETORA DE PELE COM VÁLVULA ANTIRREFLUXO	CONVATEC	33,27	13.308,00
106	1	5	UNIDAD	PELÍCULA [illegible] TRANSPARENTE	FLURICEL	14,08	70,40
415	1	120	LITRO	SABONETE LÍQUIDO GLICERINADO CREMOSO PARA HIGIENIZAÇÃO DAS MÃOS - 1 LITRO	RIOQ	5,52	662,40
140	1	50	UNIDAD	SONDA NASOGÁSTRICA LONGA Nº 4, DESCARTÁVEL, ESTERILIZADO POR ÓXIDO DE ETILENO, APIROGÊNICO, PRODUTO DE USO ÚNICO	MEDSONDA	0,54	27,00
141	1	50	UNIDAD	SONDA NASOGÁSTRICA LONGA Nº 6, DESCARTÁVEL, ESTERILIZADO POR ÓXIDO DE ETILENO, APIROGÊNICO, PRODUTO DE USO ÚNICO	MEDSONDA	0,56	28,00
142	1	50	UNIDAD	SONDA NASOGÁSTRICA LONGA Nº 8, DESCARTÁVEL, ESTERILIZADO POR ÓXIDO DE ETILENO, APIROGÊNICO, PRODUTO DE USO ÚNICO	MEDSONDA	0,62	31,00
149	1	50	UNIDAD	SONDA NASOGÁSTRICA LONGA Nº 22, DESCARTÁVEL, ESTERILIZADO POR ÓXIDO DE ETILENO, APIROGÊNICO, PRODUTO DE USO ÚNICO	MEDSONDA	1,23	61,50
172	1	1000	UNIDAD	SONDA URETRAL Nº 12 COM TUBO EM PVC ATÓXICO, FLEXÍVEL, TRANSPARENTE E DE SUPERFÍCIE LISA, COM PONTA ARREDONDADA NO LADO PROXIMAL, [illegible] ORIFÍCIO E COM CONECTOR DISTAL, ESTERILIZADA A ÓXIDO DE	MEDSONDA	[illegible]	[illegible]
466	1	120	UNIDAD	FIO VICRYL [illegible] AGULHA 1/2 DE 4 CM	BIOLINE	2,70	[illegible]
499	1	30	UNIDAD	PÊRA DE BORRACHA SEM VÁLVULA PARA APARELHO DE PRESSÃO	MIRATUS	4,49	134,70
513	1	20	UNIDAD	PINÇA ANATÔMICA PARA DISSECÇÃO 12CM AÇO INOX AISI 420	ABC	4,99	99,80

Quantidade de Itens 15 — Total da Empresa: R$ 24.678,75

[illegible]

Lote	Item	Qtde	Unidade	Material / Serviço	Marca	Valor Unitário	Valor Total
17	1	1500	UNIDAD	OLMESARTANA 40 MG + HIDROCLOROTIAZIDA 12,5 MG - COMPRIMIDO	EUROFARMA	2,72	2.160,00
26	1	1500	UNIDAD	ÁCIDO ACETILSALICÍLICO TAMPONADO 325 MG - COMPRIMIDO	EMS	0,20	300,00

MATELANDIA — Pregão Eletrônico

Lote	Item	Qtde	Unidade	Material / Serviço	Marca	Valor Unitário	Valor Total
22	1	100	UNIDAD	CETOROLACO DE TROMETAMOL 20 MG/ML SOLUÇÃO ORAL FRASCO	LEGRAND	34,34	3.434,00
24	1	100	UNIDAD	CETOPROFENO 20 MG/ML - GOTAS	TEUTO	0,79	79,00
30	1	1000	UNIDAD	DIOSMINA + HISPERIDINA 900 + 100 MG - SACHÊ COM GRÂNULOS DISPERSÍVEIS	ACHE	2,99	2.990,00
31	1	1000	UNIDAD	DIOSMINA + HISPERIDINA 500 + 400 MG - COMPRIMIDO	BRAINFARMA	0,34	340,00
35	1	1200	UNIDAD	MELOXICAM 15 MG - COMPRIMIDO	SHARLAB	0,30	[illegible]
40	1	6000	UNIDAD	SULFATO DE GLICOSAMINA 1500 MG - SACHÊ COM GRÂNULOS DISPERSÍVEIS	EMS	1,06	[illegible]
42	1	100	FRASCO	AXETIL CEFUROXIMA 250 MG/5ML - SUSPENSÃO	RANBAXY	39,00	3.900,00
48	1	500	UNIDAD	COLAGENASE 0,6 U/G + CLORANFENICOL 0,01 G/G - POMADA	CRISTALIA	12,00	6.000,00
59	1	200	AMPOLA	FOSFATO DISSÓDICO DE DEXAMETASONA + [illegible] HIDROXOCOBALAMINA - AMPOLA	EUROFARMA	11,58	2.316,00
56	1	200	AMPOLA	FOSFATO DISSÓDICO DE BETAMETASONA 4 MG - AMPOLA	NOVARTIS	3,76	752,00
68	1	1500	UNIDAD	ESOMEPRAZOL 40 MG - COMPRIMIDO	EMS	2,01	3.015,00
71	1	5000	UNIDAD	MESALAZINA 500 MG - COMPRIMIDO	BRAINFARMA	0,78	3.900,00
86	1	100	FRASCO	BECLOMETASONA + FORMOTEROL [illegible] CÁPSULAS PARA USO ORAL - FRASCO COM 120 DOSES	BIOSINTETICA	105,00	10.500,00
87	1	100	FRASCO	FLUTICASONA 50 MCG + SALMETEROL 250 MCG COM 60 DOSES - FRASCO - SPRAY	GSK	71,20	7.120,00
90	1	100	FRASCO	FUROATO DE MOMETASONA 50 MCG - SPRAY NASAL	SCHERING	57,40	5.740,00
93	1	100	FRASCO	INDACATEROL 300 MCG - CÁPSULAS PARA USO ORAL - FRASCO COM 30 CÁPSULAS	NOVARTIS	87,30	8.730,00
99	1	1500	UNIDAD	PROGESTERONA 200 MG - COMPRIMIDO	ZODIAC	1,75	2.625,00
102	1	100	UNIDAD	BEZAFIBRATO 200 MG - COMPRIMIDO	GREENED	5,10	510,00
107	1	1500	UNIDAD	EZETIMIBA 10 MG + SINVASTATINA 40 MG - COMPRIMIDO	SUPERA	3,69	5.535,00
116	1	5000	UNIDAD	CILOSTAZOL 100 MG - COMPRIMIDO	EUROFARMA	0,38	1.900,00
120	1	5000	UNIDAD	NIMODIPINO 30 MG - COMPRIMIDO	BRAINFARMA	0,09	450,00
126	1	4000	UNIDAD	PROPATILNITRATO 10 MG - COMPRIMIDO	FQM	0,35	1.400,00
132	1	1500	UNIDAD	LINAGLIPTINA 5 MG - COMPRIMIDO REVESTIDO	BOEHRINGER	5,44	8.160,00
133	1	1000	UNIDAD	PROPILTIOURACIL 100 MG - COMPRIMIDO	BIOLAB	0,50	500,00
134	1	1000	UNIDAD	SAXAGLIPTINA 5 MG - COMPRIMIDO	ASTRA	2,73	2.730,00
135	1	1500	UNIDAD	SITAGLIPTINA 100 MG - COMPRIMIDO	MERCK	5,74	8.610,00
141	1	2000	UNIDAD	[illegible] 8 MG - COMPRIMIDO	TEUTO	0,06	120,00
158	1	1000	UNIDAD	[illegible] 1 MG - COMPRIMIDO	EMS	0,15	150,00
159	1	1500	UNIDAD	GLIMEPIRIDA 4 MG - COMPRIMIDO	EMS	0,90	1.350,00
165	1	1500	UNIDAD	CLORIDRATO DE [illegible] - COMPRIMIDO DE LIBERAÇÃO PROLONGADA	EUROFARMA	1,19	[illegible]
201	1	1000	UNIDAD	CLORIDRATO DE MEMANTINA 10 MG - COMPRIMIDO	APSEN	[illegible]	[illegible]
204	1	1500	UNIDAD	[illegible] 20 MG - CÁPSULAS GASTRORRESISTENTES	EMS	2,13	[illegible]
213	1	1000	UNIDAD	PAROXETINA 10 MG - COMPRIMIDO	EUROFARMA	1,44	1.440,00
214	1	1500	UNIDAD	PAROXETINA 25 MG - COMPRIMIDO	GSK	2,23	3.345,00
183	1	1000	UNIDAD	CARBAMAZEPINA CR 400 MG - COMPRIMIDO DE LIBERAÇÃO PROLONGADA	NOVARTIS	1,40	1.400,00
212	1	2000	UNIDAD	[illegible] 20 MG - COMPRIMIDO	SUPERA	5,30	10.600,00
213	1	200	FRASCO	[illegible] 30 MG/ML - XAROPE	APSEN	[illegible]	[illegible]
217	1	10000	UNIDAD	METILFENIDATO 10 MG - COMPRIMIDO	NOVARTIS	0,36	[illegible]
218	1	5000	UNIDAD	PREGABALINA 75 MG - COMPRIMIDO	BIOSINTETICA	[illegible]	[illegible]
221	1	5000	UNIDAD	[illegible] - COMPRIMIDO	EMS	[illegible]	[illegible]
231	1	1000	UNIDAD	[illegible] - COMPRIMIDO	[illegible]	6,25	[illegible]
230	1	1000	UNIDAD	[illegible] - CÁPSULA	[illegible]	[illegible]	[illegible]
227	1	5000	UNIDAD	RIVAROXABANA 20 MG - COMPRIMIDO	BAYER	6,06	30.250,00
232	1	5000	UNIDAD	[illegible] - COMPRIMIDO	NOVARTIS	[illegible]	[illegible]
233	1	1000	UNIDAD	ENOXAPARINA 40 MG - SERINGA PREENCHIDA	BIOCHIMICO	10,10	[illegible]
246	1	1000	FRASCO	BUTILBROMETO DE ESCOPOLAMINA [illegible] MG/ML + DIPIRONA SÓDICA 333,4 MG/ML GOTAS - 20 ML - FRASCO CONTA GOTAS	[illegible]	[illegible]	[illegible]
264	1	50000	UNIDAD	CINARIZINA 25 MG - COMPRIMIDO	BRAINFARMA	0,06	3.000,00
265	1	50000	UNIDAD	CINARIZINA 75 MG - COMPRIMIDO	BRAINFARMA	0,09	4.500,00
266	1	5000	UNIDAD	DOXAZOSINA 2 MG - COMPRIMIDO	EMS	0,07	350,00
272	1	25000	UNIDAD	IMIPRAMINA 25 MG - COMPRIMIDO	CRISTALIA	0,16	[illegible]
280	1	500	AMPOLA	CEFTRIAXONA 1 G EV - AMPOLA 10 ML	ASPEN	4,35	2.175,00
287	1	1500	UNIDAD	COMPLEXO B IV EV - AMPOLA	HYPOFARMA	0,79	1.185,00
304	1	30	AMPOLA	FLUMAZENIL 0,1 MG/ML - AMPOLA	BIOCHIMICO	19,94	598,20
315	1	20	AMPOLA	NORIPURUM 100 MG/5 ML - AMPOLA	[illegible]	10,00	200,00

Quantidade de Itens 56 — Total da Empresa: R$ 267.349,20

[illegible]

Lote	Item	Qtde	Unidade	Material / Serviço	Marca	Valor Unitário	Valor Total
101	1	1500	UNIDAD	VITAMINA E 400 UI - CÁPSULAS GELATINOSAS	NATULAB	0,21	315,00
103	1	5000	UNIDAD	CIPROFIBRATO 100 MG - COMPRIMIDO	HIPOLABOR	0,38	1.900,00
121	1	2000	UNIDAD	ROSUVASTATINA 10 MG - COMPRIMIDO	APSEN	2,47	4.940,00
187	1	5000	UNIDAD	TRAZODONA 50 MG - COMPRIMIDO DE LIBERAÇÃO PROLONGADA	APSEN	0,78	3.900,00
188	1	3000	UNIDAD	TRAZODONA 100 MG - COMPRIMIDO DE LIBERAÇÃO PROLONGADA	APSEN	1,58	4.740,00
189	1	3000	UNIDAD	TRAZODONA 150 MG - COMPRIMIDO DE LIBERAÇÃO PROLONGADA	APSEN	2,37	7.110,00
194	1	3000	UNIDAD	ÁCIDO VALPRÓICO 250 MG - CÁPSULAS	ABBOTT	0,55	1.650,00
198	1	3000	UNIDAD	DIVALPROATO DE SÓDIO 500 MG - COMPRIMIDO	ABBOTT	0,77	2.310,00
199	1	6000	UNIDAD	DIVALPROATO DE SÓDIO ER 500 MG - COMPRIMIDO	ABBOTT	1,75	10.500,00

Quantidade de Itens 9 — Total da Empresa: R$ 37.305,00

[illegible]

Lote	Item	Qtde	Unidade	Material / Serviço	Marca	Valor Unitário	Valor Total
20	1	200	AMPOLA	BETAMETASONA 3 MG/ML - AMPOLA	UNIÃO QUÍMICA	6,36	1.270,00
54	1	200	AMPOLA	DIPROPIONATO DE BETAMETASONA + FOSFATO DISSÓDICO DE BETAMETASONA 5+2 MG - AMPOLA	SHARLAB	2,79	558,00
56	1	100	UNIDAD	DIMENIDRINATO 25 MG/ML + PIRIDOXINA 5 MG/ML - 20 ML - GOTAS	VITAPAN	2,50	250,00
92	1	50	UNIDAD	ACICLOVIR 50 MG/G - 10 G - POMADA	PRATI	1,68	84,00
93	1	5000	UNIDAD	CASTANHA DA ÍNDIA 100 MG - COMPRIMIDO	BELFAR	0,13	650,00
95	1	1000	UNIDAD	GINKGO BILOBA 120 MG - COMPRIMIDO	PRATI	0,19	190,00
140	1	2000	UNIDAD	BROMAZEPAM 6 MG - COMPRIMIDO	TEUTO	0,05	100,00
152	1	100	UNIDAD	PASSIFLORA - XAROPE 100 ML	SOBRAL	8,00	800,00
211	1	1500	UNIDAD	GABAPENTINA 300 MG - COMPRIMIDO	PRATI	0,34	510,00
240	1	5000	UNIDAD	NEOMICINA 5 MG/G + BACITRACINA 250 UI/G - 10 G - POMADA	MULTILAB	0,92	4.600,00
241	1	20000	UNIDAD	NORFLOXACINO 400 MG - COMPRIMIDO	MEDQUIMICA	0,11	2.200,00
243	1	2000	FRASCO	DEXAMETASONA 0,1 MG/ML - 100 ML - ELIXIR COM COPO MEDIDA	PRATI	1,10	2.200,00
244	1	50000	UNIDAD	BUTILBROMETO DE ESCOPOLAMINA 10 MG + DIPIRONA SÓDICA 250 MG - COMPRIMIDO	SHARLAB	0,24	12.000,00
245	1	60000	UNIDAD	BUTILBROMETO DE ESCOPOLAMINA 10 MG - COMPRIMIDO	BELFAR	0,21	12.600,00
253	1	2000	FRASCO	ACEBROFILINA 5 MG/ML - 120 ML - XAROPE INFANTIL - FRASCO COM COPO MEDIDA	CIMED	2,31	4.620,00
255	1	40000	UNIDAD	MALEATO DE BRONFENIRAMINA 4 MG + CLORIDRATO DE FENILEFRINA 5 MG - COMPRIMIDO	ELOFAR	0,07	2.800,00
257	1	1500	UNIDAD	NISTATINA 25.000 UI/G CREME VAGINAL 60 G - EM BISNAGAS (CADA BISNAGA COM APLICADORES VAGINAIS DESCARTÁVEIS)	TEUTO	2,40	3.600,00
281	1	5000	FRASCO	COMPLEXO B - FRASCO COM 30 COMPRIMIDOS	STIAMED	0,06	300,00
309	1	10000	AMPOLA	DICLOFENACO SÓDICO 25 MG - AMPOLA 3 ML	TEUTO	0,70	7.000,00
312	1	500	AMPOLA	HIDROCORTISONA (SUCCINATO SÓDICO) 100 MG - AMPOLA	TEUTO	2,33	1.165,00

Quantidade de Itens 20 — Total da Empresa: R$ 57.133,50

Pregão Eletrônico

[illegible]

Lote	Item	Qtde	Unidade	Material / Serviço	Marca	Valor Unitário	Valor Total
8	1	1000	UNIDAD	LERCANIDIPINO 10 MG - COMPRIMIDO	medley	2,80	2.800,00
12	1	1000	UNIDAD	RAMIPRIL 5 MG - COMPRIMIDOS	medley	2,40	2.400,00
14	1	1000	UNIDAD	TELMISARTANA 80 MG + HIDROCLOROTIAZIDA 12,5 MG - COMPRIMIDO	boehringer	3,00	3.000,00
15	1	1000	UNIDAD	TELMISARTANA 80 MG + HIDROCLOROTIAZIDA 12,5 MG - COMPRIMIDO	boehringer	3,05	3.050,00
37	1	2000	UNIDAD	SULFATO DE GLICOSAMINA 500 MG + SULFATO DE CONDROITINA 400 MG - CÁPSULA	[illegible]	4,84	[illegible]
44	1	100	FRASCO	CEFACLOR 375 MG/5ML - SUSPENSÃO	medley	24,76	2.476,00
45	1	50	UNIDAD	DESLORATADINA 0,5 MG/ML - XAROPE 60 ML	[illegible]	12,19	609,50
74	1	1000	UNIDAD	BROMETO DE OTILÔNIO 40 MG - COMPRIMIDO	[illegible]	1,26	1.260,00
81	1	100	FRASCO	BROMETO DE TIOTRÓPIO 2,5 MCG - CÁPSULAS PARA INALAÇÃO - FRASCO	boehringer	202,00	20.200,00
108	1	5000	UNIDAD	EZETIMIBA 10 MG - COMPRIMIDO	supera	2,80	[illegible]
109	1	1500	UNIDAD	FENOFIBRATO 200 MG - COMPRIMIDO	[illegible]	3,00	4.500,00
110	1	1000	UNIDAD	[illegible] - COMPRIMIDO	medley	5,65	5.650,00
118	1	1500	UNIDAD	CLONIDINA 0,100 MG - COMPRIMIDO	boehringer	0,16	240,00
124	1	1000	UNIDAD	PENTOXIFILINA 400 MG - COMPRIMIDO	sanofi	0,36	360,00
127	1	3000	UNIDAD	TANSULOSINA 0,4 MG - COMPRIMIDO	medley	1,70	5.100,00
136	1	1500	UNIDAD	VILDAGLIPTINA 50 MG - COMPRIMIDO	novartis	2,96	4.440,00
162	1	1000	UNIDAD	DISSULFIRAM 250 MG - COMPRIMIDO	sanofi	3,01	3.010,00
184	1	1000	UNIDAD	SULPIRIDA 50 MG - COMPRIMIDO	sanofi	0,46	460,00
185	1	2000	UNIDAD	CARBAMAZEPINA CR 200 MG - COMPRIMIDO DE LIBERAÇÃO PROLONGADA	novartis	1,00	2.000,00
219	1	3000	UNIDAD	PREGABALINA 150 MG - COMPRIMIDO	ache	3,28	9.840,00
239	1	1000	FRASCO	ACETONIDA DE FLUOCINOLONA 0,275 MG + SULFATO DE NEOMICINA 3,85 MG + SULFATO DE POLIMIXINA B 10.000 UI + CLORIDRATO DE LIDOCAÍNA 20 MG - 5 ML - GOTAS	[illegible]	2,40	2.400,00
271	1	3000	UNIDAD	CLOMIPRAMINA 25 MG - COMPRIMIDOS	[illegible]	3,63	[illegible]

Quantidade de Itens 22 — Total da Empresa: R$ 106.145,00

[illegible]

Lote	Item	Qtde	Unidade	Material / Serviço	Marca	Valor Unitário	Valor Total
333	1	50	UNIDAD	TERMÔMETRO PARA GELADEIRA E CAIXAS TÉRMICAS, ESCALA DE -50 A +70 GRAUS CELSIUS (INTERNO/EXTERNO) COM ALARME, ACOMPANHA PILHAS/BATERIAS	INCOTERM	44,90	2.245,00
465	1	120	UNIDAD	FIO POLIPROPILENO 3-0 CARDIOVASCULAR AGULHA 1/2 2 CM	SHALON	1,09	130,80

Quantidade de Itens 2 — Total da Empresa: R$ 2.375,80

[illegible]

Lote	Item	Qtde	Unidade	Material / Serviço	Marca	Valor Unitário	Valor Total
73	1	1500	UNIDAD	CETOPROFENO 100 MG - COMPRIMIDO	LACHAND	0,30	450,00
49	1	1500	UNIDAD	LEVOFLOXACINO 500 MG - COMPRIMIDO	EUROFARMA	0,69	1.035,00
61	1	1000	UNIDAD	FEXOFENADINA + PSEUDOEFEDRINA 60 + 120 MG - COMPRIMIDO	EMS	2,30	2.300,00
90	1	1500	UNIDAD	ÔMEGA 3 1.000 MG - CÁPSULAS GELATINOSAS	ORANGE	0,35	525,00
100	1	1000	UNIDAD	[illegible] 5 MG - COMPRIMIDO	MARJAN	0,50	500,00
102	1	1000	UNIDAD	ATORVASTATINA 20 MG - COMPRIMIDO	EMS	0,50	500,00
105	1	1500	UNIDAD	COLESTIRAMINA 4 G - SACHÊ	EMS	5,50	8.250,00
231	1	1000	UNIDAD	ENOXAPARINA 20 MG - SERINGA PREENCHIDA	BLAUSIEGEL	11,20	11.200,00
334	1	300	UNIDAD	PROTETOR SOLAR FPS 30 UVA/UVB, RESISTENTE À ÁGUA, BISNAGA DE 120 ML	KOPH	8,00	2.400,00
335	1	300	UNIDAD	PROTETOR SOLAR FPS 50 UVA/UVB, RESISTENTE À ÁGUA, BISNAGA DE 120 ML	KOPH	13,80	4.140,00
247	1	3000	FRASCO	BUTILBROMETO DE ESCOPOLAMINA 10 MG/ML - 20 ML - FRASCO CONTA GOTAS	PRATI	3,00	9.000,00
313	1	300	AMPOLA	HIDROCORTISONA (SUCCINATO SÓDICO) 500 MG - AMPOLA + IV	BLAUSIEGEL	5,80	[illegible]
324	1	100	AMPOLA	VITAMINA K - AMPOLA 1 ML	HIPOLABOR	1,16	116,00

Pregão Eletrônico

Lote	Item	Qtde	Unidade	Material / Serviço	Marca	Valor Unitário	Valor Total
327	1	15	UNIDAD	APARELHO DE ESFIGMOMANÔMETRO INFANTIL COMPLETO, COMPOSTO DE MANÔMETRO MECÂNICO, GRADUADO EM MMHG, BRAÇADEIRA COM FECHO EM VELCRO, CONFECCIONADO EM [illegible] DE ALGODÃO RESISTENTE	PREMIUM	52,00	780,00
335	1	24000	UNIDAD	AGULHA HIPODÉRMICA DESCARTÁVEL 13 X 4,5MM, COM CANHÃO TRANSPARENTE COLORIDO, CÂNULA COM BISEL TRIFACETADO, DESCARTÁVEL, ESTÉRIL	DESCARPACK	0,03	[illegible]
338	1	24000	UNIDAD	AGULHA HIPODÉRMICA DESCARTÁVEL 25 X 7MM, COM CANHÃO TRANSPARENTE COLORIDO, CÂNULA COM BISEL TRIFACETADO, DESCARTÁVEL, ESTÉRIL	DESCARPACK	0,04	[illegible]
339	1	20000	UNIDAD	AGULHA HIPODÉRMICA DESCARTÁVEL 40 X 12MM, COM CANHÃO TRANSPARENTE COLORIDO, CÂNULA COM BISEL TRIFACETADO, DESCARTÁVEL, ESTÉRIL	DESCARPACK	0,04	800,00
342	1	700	UNIDAD	CATETER INTRAVENOSO PERIFÉRICO Nº 18 DESTINADO À INFUSÃO DE MÉDIA DURAÇÃO, ESTERILIZADO POR ÓXIDO DE ETILENO, DE USO ÚNICO	BD	0,49	343,00
350	1	1000	UNIDAD	EQUIPO MACROGOTAS COM INJETOR LATERAL, EQUIPO MACROGOTAS FOTOSSENSÍVEL PARA INFUSÃO DE SOLUÇÕES PARENTERAIS ESTÉREIS, EMBALADO INDIVIDUALMENTE EM PAPEL GRAU CIRÚRGICO COM FILME TERMOPLÁSTICO SELADO	TKL	1,40	1.400,00
376	1	300	CAIXA	HASTES FLEXÍVEIS COM EXTREMIDADES DE ALGODÃO, DESCARTÁVEL - CAIXA COM 75 UNS	SANIFARMA	0,80	240,00
388	1	300	UNIDAD	BOLSA COLETORA DE URINA SISTEMA FECHADO DESCARTÁVEL, ATÓXICO E APIROGÊNICO, ESTERILIZADO POR ÓXIDO DE ETILENO, 2 LITROS	LABOR IMPORT	2,10	630,00
391	1	500	PAR	LUVA CIRÚRGICA ESTÉRIL Nº 6,5 LÁTEX NATURAL, PAR LEVEMENTE TALCADA, HIPOALERGÊNICA, ESTERILIZADA POR RAIO GAMA OU ÓXIDO DE ETILENO, BAINHA REFORÇADA, EMBALADA EM PAPEL GRAU CIRÚRGICO. INDICAÇÃO DE M	DESCARPACK	0,55	275,00
392	1	500	PAR	LUVA CIRÚRGICA ESTÉRIL Nº 7,0 LÁTEX NATURAL, PAR LEVEMENTE TALCADA, HIPOALERGÊNICA, ESTERILIZADA POR RAIO GAMA OU ÓXIDO DE ETILENO, BAINHA REFORÇADA, EMBALADA EM PAPEL GRAU CIRÚRGICO. INDICAÇÃO DE MA	DESCARPACK	0,55	275,00
393	1	500	UNIDAD	LUVA CIRÚRGICA ESTÉRIL Nº 7,5 LÁTEX NATURAL, PAR LEVEMENTE TALCADA, HIPOALERGÊNICA, ESTERILIZADA POR RAIO GAMA OU ÓXIDO DE ETILENO, BAINHA REFORÇADA, EMBALADA EM PAPEL GRAU CIRÚRGICO. INDICAÇÃO DE MA	DESCARPACK	0,55	275,00
394	1	500	PAR	LUVA CIRÚRGICA ESTÉRIL Nº 8,0 LÁTEX NATURAL, PAR LEVEMENTE TALCADA, HIPOALERGÊNICA, ESTERILIZADA POR RAIO GAMA OU ÓXIDO DE ETILENO, BAINHA REFORÇADA, EMBALADA EM PAPEL GRAU CIRÚRGICO. INDICAÇÃO DE MA	DESCARPACK	0,55	275,00
395	1	500	PAR	LUVA CIRÚRGICA ESTÉRIL Nº 8,5 LÁTEX NATURAL, PAR LEVEMENTE TALCADA, HIPOALERGÊNICA, ESTERILIZADA POR RAIO GAMA OU ÓXIDO DE ETILENO, BAINHA REFORÇADA, EMBALADA EM PAPEL GRAU CIRÚRGICO. INDICAÇÃO DE MA	DESCARPACK	0,55	275,00
405	1	500	LITRO	ÁLCOOL ETÍLICO HIDRATADO CARBURANTE 70%	MEGA QUIMICA	3,20	1.600,00
409	1	100	LITRO	GLICERINA LÍQUIDA - 1 LITRO	RIOQ	11,00	1.100,00
410	1	300	LITRO	HIPOCLORITO DE SÓDIO COM TEOR DE CLORO ATIVO ESTABILIZADO - 1 LITRO	RIOQ	[illegible]	[illegible]
416	1	100	UNIDAD	VASELINA LÍQUIDA - 1 LITRO	RIOQ	15,00	1.500,00
474	1	3000	UNIDAD	SOLUÇÃO ISOTÔNICA DE CLORETO DE SÓDIO [illegible]	HALEX ISTAR	1,58	4.740,00

Continuação Pág D2

Pregão Eletrônico

				0,9 L SISTEMA FECHADO ESTERILE APIROGÊNICO - 100 ML				
477	1	600	UN DAD	SOLUÇÃO ISOTÔNICA DE CLORETO DE SÓDIO 0,9 L SISTEMA FECHADO ESTERILE APIROGÊNICO - 100 ML	FRESENIUS	2,29	1.374,00
478	1	10	UN DAD	CABO PARA HISTURI Nº 03 AÇO INOXIDÁVEL	AJC	4,20	42,00
479	1	10	UN DAD	CABO PARA HISTURI Nº 04 AÇO INOXIDÁVEL	AJC	4,70	47,00
480	1	5	UN DAD	ESCOVA PARA SANITIZAÇÃO MANUAL COM 2 CABOS CURVADOS, COM 2 SEC ANTIDERRAPANTE E 1 SEC DE ALUMÍNIO E 1 COLA A VOLTA ESTRUTURA EM TUBO 25 X 25 X 1,2 MM, 2 SEC EM CANTAN, 1 SEC EM ALUMÍNIO, 1 SEC COM CERDAS NATURAIS	RINASCER	52,00	260,00
481	1	30	UN DAD	KIT PARA INTAÇÃO ECOFIX FIT - ADULTO	TAKU	3,80	114,00
482	1	30	UN DAD	KIT PARA INTAÇÃO ECOFIX FIT - INFANTIL	TAKU	3,80	114,00
483	1	10	UN DAD	LANTERNA PARA TESTE COM PRESSÃO ALTA PARA RETINOSCOPIA PUPILAR E EXAMES CLÍNICOS, CONSTITUÍDA EM ABS, COM ALÇA DE AÇO INOXIDÁVEL, LED BRANCO PARA MELHOR VISÃO, ACIONAMENTO POR CLIQUE DE ALTA PRESSÃO PARA USO F	SUPERMEDICAL	6,80	68,00
484	1	30	CAIXA	LÂMINA DE BISTURI Nº 15 ESTÉRIL EM AÇO CARBONO - CAIXA COM 100 UNIDADES	WILTEX	2,00	60,00
485	1	20	UN DAD	PINÇA KOCHER RETA 16 CM - AÇO INOX ASTAR	AJC	3,60	72,00
486	1	20	UN DAD	PINÇA ROCHE CURVA 16 CM - AÇO INOX ASTAR	AJC	3,70	74,00
487	1	20	UN DAD	PINÇA ALLIS 25 CM - AÇO INOX ASTAR	AJC	32,50	650,00
488	1	20	UN DAD	PINÇA CHERON 24 CM	AJC	22,00	440,00
489	1	20	UN DAD	TESOURA SPENCER RETA 14 CM - AÇO INOX ASTAR	AJC	15,00	300,00
490	1	20	UN DAD	TESOURA ETTMERHOLD RETA 14 CM - AÇO INOX ABS AZO	AJC	15,00	300,00
491	1	20	UN DAD	TESOURA ETTMERHOLD CURVA 14 CM - AÇO INOX ABS AZO	AJC	17,00	340,00
492	1	1000	UN DAD	ESPÉCULO VAGINAL TAMANHO P - DESCARTÁVEL	COPERTINA	1,10	1.100,00
493	1	1000	UN DAD	ESPÉCULO VAGINAL TAMANHO M - DESCARTÁVEL	COPERTINA	1,10	1.100,00
494	1	1000	UN DAD	ESPÉCULO VAGINAL TAMANHO G - DESCARTÁVEL ESTÉRIL CLUBRIDAZO	COPERTINA	1,10	1.100,00

Quantidade de itens: 50 — Total da Empresa: R$ 69.585,00

Lote	Item	Qtde	Unidade	Material - Serviço	Marca	Valor Unitário	Valor Total
348	1	100	UN DAD	CATETER INTRAVENOSO PERIFÉRICO Nº 18 - ESTERILIZADO POR ÓXIDO DE ETILENO - DE USO ÚNICO	SOLIDOR	3,57	357,00
347	1	100	UN DAD	CATETER INTRAVENOSO PERIFÉRICO Nº 16 - ESTERILIZADO POR ÓXIDO DE ETILENO - DE USO ÚNICO	SOLIDOR	3,62	362,00
349	1	100	UN DAD	CATETER INTRAVENOSO PERIFÉRICO Nº 22 - ESTERILIZADO POR ÓXIDO DE ETILENO - DE USO ÚNICO	SOLIDOR	3,62	362,00
344	1	100	UN DAD	CATETER INTRAVENOSO PERIFÉRICO Nº 24 - ESTERILIZADO POR ÓXIDO DE ETILENO - DE USO ÚNICO	SOLIDOR	3,57	357,00
345	1	100	UN DAD	DISPOSITIVO PARA INFUSÃO INTRAVENOSA TIPO SCALP Nº 19 - DE USO ÚNICO - ESTERILIZADO POR ÓXIDO DE ETILENO - APIROGÊNICO - DE FIBROCÊNICO	LAMIL	3,15	315,00
346	1	2000	UN DAD	EQUIPO VACUTAINER COM ADAPTADOR ESTÉRIL - LUER LOCK - VACUTAINER - ESTERILIZADO POR ÓXIDO DE ETILENO - APIROGÊNICO - DE USO ÚNICO	TRI	0,45	1.000,00
347	1	200	UNIDAD	FITA CIRÚRGICA MICROPORE 25 X 10 METROS COM CAIXA - HIPOALERGÊNICA	MISSNER	1,50	300,00
348	1	100	UNIDAD	FITA CIRÚRGICA MELHOR GRESSO 19 MM X 10 METROS COM CAIXA - HIPOALERGÊNICA	MISSNER	2,75	275,00
349	1	200	FRASCO	ALMANDER INFÂNCIA MENTA - ESTÉRIL DESCARTÁVEL - COM 100 UNIDADES	FLORITA	2,11	400,00
350	1	150	FRASCO	ALMOTÉLICO ALCOOL 70 - FRASCO - SPRAY - 100 ML	CLEN	5,50	825,00
351	1	40	UNIDAD	PAPEL GRAU CIRÚRGICO COM INDICADOR QUÍMICO DE CICLO - 15 CM X 100 M	ESTERILCARE	19,90	1.196,00
352	1	100	UNIDAD	PAPEL GRAU CIRÚRGICO COM INDICADOR QUÍMICO DE CICLO - 12 CM X 100 M	ESTERILCARE	17,00	1.700,00
353	1	50	UNIDAD	PAPEL GRAU CIRÚRGICO COM INDICADOR QUÍMICO DE CICLO - 25 CM X 100 M	ESTERILCARE	42,75	2.137,50
354	1	200	CAIXA	LUVA DE PROCEDIMENTO TAMANHO EXTRA PEQUENO - PVC - ATOXICA - COM 100 UNIDADES	DESCARPACK	13,10	2.620,00
355	1	400	CAIXA	LUVA DE PROCEDIMENTO TAMANHO PEQUENO - PVC - ATOXICA - COM 100 UNIDADES	DESCARPACK	13,40	5.360,00
356	1	400	CAIXA	LUVA DE PROCEDIMENTO TAMANHO MÉDIO - PVC - ATOXICA - COM 100 UNIDADES	DESCARPACK	13,40	5.360,00
357	1	300	CAIXA	LUVA DE PROCEDIMENTO TAMANHO GRANDE - PVC - ATOXICA - COM 100 UNIDADES	DESCARPACK	13,40	4.020,00
358	1	100	CAIXA	LUVA DE PROCEDIMENTO TAMANHO X GRANDE - PVC - ATOXICA - COM 100 UNIDADES	DESCARPACK	13,40	1.340,00
359	1	100	CAIXA	LUVA DE PROCEDIMENTO TAMANHO GRANDE - LATEX - ESTÉRIL - ALCATIFA - HIPOALERGÊNICA - ANTIDESLIZ - COM 100 UNIDADES	CORPLATEX	13,10	1.310,00
360	1	100	CAIXA	LUVA CIRÚRGICA DESCARTÁVEL ESTÉRIL - COM 100 UNIDADES	CORPLATEX	4,00	400,00
361	1	2000	UNIDAD	SOLUÇÃO ISOTÔNICA DE CLORETO DE SÓDIO 0,9% - SISTEMA FECHADO - ESTÉRIL - APIROGÊNICO - 100 ML	FRESENIUS	2,09	4.180,00
362	1	1000	UNIDAD	SOLUÇÃO DE GLICOSE 5% - SISTEMA FECHADO - ESTÉRIL - APIROGÊNICO - 250 ML	FRESENIUS	2,01	2.010,00
363	1	500	UNIDAD	SOLUÇÃO DE GLICOSE 5% - SISTEMA FECHADO - ESTÉRIL - APIROGÊNICO - 500 ML	FRESENIUS	2,11	1.055,00
364	1	500	UNIDAD	SOLUÇÃO DE GLICOSE 5% - SISTEMA FECHADO - ESTÉRIL - APIROGÊNICO - 1 LITRO	FRESENIUS	2,36	1.180,00
365	1	2000	UNIDAD	SOLUÇÃO ISOTÔNICA DE CLORETO DE SÓDIO 0,9% - SISTEMA FECHADO - ESTÉRIL - APIROGÊNICO - 100 ML	FRESENIUS	2,09	4.180,00
366	1	1000	UNIDAD	SOLUÇÃO DE GLICOSE 5% - SISTEMA FECHADO - ESTÉRIL - APIROGÊNICO - 250 ML	FRESENIUS	2,01	2.010,00
367	1	500	UNIDAD	SOLUÇÃO DE GLICOSE 5% - SISTEMA FECHADO - ESTÉRIL - APIROGÊNICO - 500 ML	FRESENIUS	2,11	1.055,00
368	1	500	UNIDAD	SOLUÇÃO DE GLICOSE 5% - SISTEMA FECHADO - ESTÉRIL - APIROGÊNICO - 1 LITRO	FRESENIUS	2,36	1.180,00
369	1	2000	UNIDAD	SOLUÇÃO ISOTÔNICA DE CLORETO DE SÓDIO 0,9% - SISTEMA FECHADO - ESTÉRIL	FRESENIUS	2,09	4.180,00

Pregão Eletrônico

				APIROGÊNICO - 250 ML			

Quantidade de itens: 33 — Total da Empresa: R$ 119.057,50

Lote	Item	Qtde	Unidade	Material - Serviço	Marca	Valor Unitário	Valor Total
370	1	20	UNIDAD	TERMÔMETRO CLÍNICO DIGITAL COM VISOR DECIMAL, DETECÇÃO DE MEDIÇÃO COM INDICADOR DE ESTADO, APRIMORADO	INCOTHERM	5,00	100,00
371	1	200	CAIXA	LUVA DE PROCEDIMENTO TAMANHO GRANDE (G), LATEX, ESTERILIZADA, COM 100 UNIDADES, AMPARO LISO, ATÓXICA, ALERGIA	MEDIX	31,82	6.364,00
372	1	100	UNIDAD	ALICATE CIRÚRGICO	IDF	3,30	330,00
373	1	50	FRASCO	ALMANDER INFÂNCIA MENTA - ESTÉRIL DESCARTÁVEL - COM 100 UNIDADES	ESTERILCARE	2,10	105,00
374	1	50	UNIDAD	PINÇA ANATÔMICA 14 CM - AÇO INOX ASTAR	AJC	3,00	150,00
375	1	20	UNIDAD	TESOURA CIRÚRGICA RETA 15 CM - AÇO INOX ASTAR	AJC	12,75	255,00

Quantidade de itens: 7 — Total da Empresa: R$ 11.418,60

Lote	Item	Qtde	Unidade	Material - Serviço	Marca	Valor Unitário	Valor Total
375	1	150	LATA	ALIMENTO HIPERCALÓRICO, HIPERPROTEICO, POLIMÉRICO, PRONTO PARA USO, SABOR BAUNILHA, ISENTO DE LACTOSE, ISENTO DE GLÚTEN, ISENTO DE SACAROSE, ISENTO DE FIBRAS, ISENTO DE GORDURA TRANS, ISENTO DE COLESTEROL, ENRIQUECIDO COM VITAMINAS E MINERAIS COMO FERRO, CÁLCIO, ZINCO E OUTROS	Nestlé	33,00	5.000,00
376	1	150	LATA	DIETA ENTERAL OLIGOMÉRICA, NUTRICIONALMENTE COMPLETA, LACTOSE, ISENTA, HIPERCALÓRICA, HIPERPROTÉICA, COM FIBRAS, SUCROSE, ISENTA DE GLÚTEN, ISENTA DE SACAROSE, ISENTA DE GORDURA TRANS, RICA EM VITAMINAS E MINERAIS, COM FERRO, CÁLCIO, ZINCO E OUTROS	Nutricia	64,98	9.747,00
377	1	120	LATA	FÓRMULA ALIMENTAR PARA CRIANÇAS DE 0 A 12 MESES DE IDADE, APTA PARA ALIMENTAÇÃO EXCLUSIVA OU COMPLEMENTAR, ISENTA DE SACAROSE, ISENTA DE LACTOSE, ISENTA DE GLÚTEN, ISENTA DE SOJA, ENRIQUECIDA COM VITAMINAS, SAIS MINERAIS	Danone	22,00	2.640,00
378	1	100	LATA	ALIMENTO NUTRICIONAL NUTRICIONALMENTE COMPLETO, ISENTO DE LACTOSE, ISENTO DE GLÚTEN, ISENTO DE SACAROSE, ISENTO DE GORDURA TRANS, RICO EM VITAMINAS E MINERAIS, PARA ATENDER ÀS NECESSIDADES NUTRICIONAIS DA PACIENTE	Nestlé	35,40	3.540,00
379	1	120	LATA	LEITE ISENTO EM PÓ, CONTEÚDO: MALTODEXTRINA, LEITE INTEGRAL EM PÓ, GORDURAS VEGETAIS, ÁGUA, PROTEÍNAS DE SOJA, ISOLADO DE PROTEÍNAS DE SOJA, ISOLADO DE PROTEÍNAS DE SOJA, ISOLADO DE

LEI Nº 2095/2015
DE: 04/03/2015
EMENTA: AUTORIZA A ABERTURA DE CRÉDITO ESPECIAL NO VALOR DE R$ 28.000,00 [VINTE E OITO MIL REAIS] NO ORÇAMENTO GERAL DO EXERCÍCIO DE 2015 E DÁ OUTRAS PROVIDÊNCIAS

IVAR BAREA, Prefeito do Município de Capitão Leônidas Marques, no uso das atribuições Legais, conferidas pela Lei Orgânica deste Município, sanciono a seguinte.

L E I

Art. 1º - Fica o Poder Executivo Municipal autorizado abrir *Crédito Especial* no Orçamento do Exercício de 2015, no valor de R$ 28.000,00 (vinte e oito mil), com a seguinte especificação:

11 – Fundo da Assistência social
11.002 – Fundo Municipal de Assistência Social/Programa/FNAS/SUAS.
Fonte: 934
08 244.0036.2.146 – IGD - Índice de Gestão Descentralizado
3.3.90.36 00.00.00 – Outros Serviços de Terceiros - Pessoa Física...........................R$ 28.000,00

Art. 2º - Para cobertura do que trata o Artigo anterior, fica indicada como recurso a anulação total e/ou parcial nos termos do artigo 43, Inciso I da Lei Federal 4.320 as alterações, das seguintes Dotações Orçamentárias:

11 – Findo da Assistência social
11.002 – Fundo Municipal de Assistência Social/Programa/FNAS/SUAS.
Fonte: 934
08.244.0036.2.146 – IGD - Índice de Gestão Descentralizada
3.3.90.30.00.00 – Material de Consumo..R$ 8.000,00
4.4.90.52.00.00 – Equipamentos e Material Permanente..R$ 20.000,00

Art. 3º - Autoriza ainda a inclusão do Projeto especificado no artigo primeiro ao Anexo Único da Lei nº 1981/2013 – PPA - Plano Plurianual, Lei Diretrizes Orçamentária no Exercício – LDO nº 2.043/2014 para o Exercício de 2015.

Art. 4º - Esta Lei entrará em vigor na data de sua publicação.

Capitão Leônidas Marques, 04 de Março de 2015.

IVAR BAREA
Prefeito Municipal

LEI Nº 2094/2015
DE: 04/03/2015
EMENTA: AUTORIZA A ABERTURA DE CRÉDITO ESPECIAL NO VALOR DE R$ 344.750,00 (TREZENTOS E QUARENTA E QUATRO MIL, SETECENTOS E CINQÜENTA REAIS), NO ORÇAMENTO GERAL DO EXERCÍCIO DE 2015, E DÁ OUTRAS PROVIDÊNCIAS:

IVAR BAREA, Prefeito do Município de Capitão Leônidas Marques, no uso das atribuições Legais, conferidas pela Lei Orgânica deste Município, sanciono a seguinte.

L E I

Art. 1º - Fica o Poder Executivo Municipal autorizado abrir *Crédito Especial* no Orçamento do Exercício de 2015, no valor de R$ *344.750,00* (trezentos e quarenta e quatro mil, setecentos e cinqüenta reais), **Destinados** a execução do contrato de repasse 783559/2013 processo **1004197-63** – Ministério das Cidades – MCIDADES, com a seguinte especificação:

06 Secretaria de Obras e Serviços Urbanos
06.001 – Departamento de Serviços Urbanos
Fonte: 813 CV 783559/2013 - MIN. CIDADES - PAVIMENTAÇÃO POLIÉDRICA VIAS URBANAS
26.782.0014.1.331 – Pavimentação Poliédrica Urbana CV 783559/2013- MCIDADES
4.4.90.51.00.00 – Obras e Instalações..R$ 344.750,00

Art. 2º - Para cobertura do que trata o Artigo anterior, fica indicado como Recurso o Excesso de Arrecadação no exercício de 2015 no valor de R$ 344.750,00 (trezentos e quarenta e quatro mil, setecentos e cinquenta reais), provenientes do Cv 783559/2013 processo 1004197-63 – Ministério das Cidades – MCIDADES

Art. 3º - A Contrapartida Municipal está vinculada a Dotação 06.002 15.451.0014.1 048 - 44.90.51.00.00 – Obras e Instalações, fixada na Lei nº 2072/2014 – LOA – Lei Orçamentária Anual para o Exercício de 2015.

Art. 4º - Autoriza ainda a inclusão do Projeto especificado no artigo primeiro ao Anexo Único da Lei nº 1981/2013 – PPA - Plano Plurianual, Lei Diretrizes Orçamentária no Exercício – LDO nº 2.043/2014 para o Exercício de 2015.

Art. 5º - Esta Lei entrará em vigor na data de sua publicação.

Capitão Leônidas Marques, 04 de Março de 2015.

IVAR BAREA
Prefeito Municipal

LEI Nº 2093/2015
DE: 04/03/2015
EMENTA: AUTORIZA A ABERTURA DE CRÉDITO ESPECIAL NO VALOR DE R$ 106.866,49 [CENTO E SEIS MIL, OITOCENTOS E SESSENTA E SEIS REAIS E QUARENTA E NOVE CENTAVOS), NO ORÇAMENTO GERAL DO EXERCÍCIO DE 2015, E DÁ OUTRAS PROVIDÊNCIAS.

IVAR BAREA, Prefeito do Município de Capitão Leônidas Marques, no uso das atribuições Legais, conferidas pela Lei Orgânica deste Município, sanciono a seguinte.

L E I

Art. 1º - Fica o Poder Executivo Municipal autorizado abrir *Crédito Especial* no Orçamento do Exercício de 2015, no valor de R$ 106.866,49 (cento e seis mil, oitocentos e sessenta e seis reais e quarenta e nove centavos), Destinados a execução do Termo de Compromisso PAR Nº 201401335 – FNDE, Ministério da Educação, com a seguinte especificação:

08 – Secretaria Municipal de Educação.

08.005 Departamento de Educação Ensino Infantil.

Fonte: 132 - PAR 201401335 FNDE.

12.365.0023.1.330 – Aquisição de Mobiliário – TC PAR 201401335 - FNDE.

4.4.90.52.00.00 – Equipamentos e Material Permanente.......................................R$ 106 866,49

Art. 2º - Para cobertura do que trata o Artigo anterior, fica indicado como Recurso o Excesso de Arrecadação no valor de R$ 106.866,49 (cento e seis mil, oitocentos e sessenta e seis reais e quarenta e nove centavos), provenientes do Termo de Compromisso PAR Nº 201401335 – FNDE. Ministério da Educação.

Art. 3º - Autoriza ainda a inclusão do Projeto especificado no artigo primeiro ao Anexo Único da Lei nº 1981/2013 – PPA - Plano Plurianual, Lei Diretrizes Orçamentária no Exercício – LDO nº 2.043/2014 para o Exercício de 2015.

Art. 4º - Esta Lei entrará em vigor na data de sua publicação.

Capitão Leônidas Marques, 04 de Março de 2015.

IVAR BAREA
Prefeito Municipal

LEI Nº 2092/2015
DE: 04/03/2015
EMENTA: AUTORIZA A ABERTURA DE CRÉDITO ESPECIAL NO VALOR DE R$ 42.000,00 (QUARENTA E DOIS MIL REAIS) NO ORÇAMENTO GERAL DO EXERCÍCIO DE 2015 E DÁ OUTRAS PROVIDÊNCIAS.

IVAR BAREA, Prefeito do Município de Capitão Leônidas Marques, no uso das atribuições Legais, conferidas pela Lei Orgânica deste Município, sanciono a seguinte.

L E I

Art. 1º - Fica o Poder Executivo Municipal autorizado abrir *Crédito Especial* no Orçamento do

Art. 1º - Fica o Poder Executivo Municipal autorizado abrir *Crédito Especial* no Orçamento do Exercício de 2015, no valor de R$ 42.000,00 (Quarenta e dois mil reais), com a seguinte especificação:

07 – Secretaria de Agricultura e Meio Ambiente

07 003 – Fundo Municipal de Desenvolvimento Agropecuário e Meio Ambiente.

18 541 0021 2 187 – Atividades do Fundo Municipal de Desenvolvimento Agropecuário e Meio Ambiente

4.4.90.52.00.00 – Equipamentos e Material Permanente..R$ 42.000,00

Art. 2º - Para cobertura do que trata o Artigo anterior, ficam indicados como Recurso o Superavit Financeiro no valor de 42.000,00 (quarenta e dois mil reais), apurados no Exercício de 2014. De conformidade com a Lei Federal 4 320/64 e Alterações.

Art. 3º - Autoriza ainda a inclusão do Projeto especificado no artigo primeiro ao Anexo Único da Lei nº 1981/2013 – PPA - Plano Plurianual, Lei Diretrizes Orçamentária no Exercício – LDO nº 2.043/2014 para o Exercício de 2015

Art. 4º - Esta Lei entrará em vigor na data de sua publicação.

Capitão Leônidas Marques, 04 de Março de 2015.

IVAR BAREA
Prefeito Municipal

LEI Nº 2091/2015
DE: 04/03/2015
EMENTA: CRIA O PROGRAMA DE RECUPERAÇÃO FISCAL DE CAPITÃO LEÔNIDAS MARQUES - REFISCAP, MEDIANTE PARCELAMENTO DE DÉBITOS JUNTO A FAZENDA MUNICIPAL, COM DISPENSA DE MULTA E JUROS DA FORMA QUE ESPECIFICA E DÁ OUTRAS PROVIDÊNCIAS.

IVAR BAREA, Prefeito do Município de Capitão Leônidas Marques, no uso das atribuições Legais, conferidas pela Lei Orgânica deste Município, sanciono a seguinte.

L E I

Art.1º - Os débitos junto a Fazenda Pública Municipal de Capitão Leônidas Marques, envolvendo tributos e impostos, contribuições de melhoria, Impostos sobre Serviços de Qualquer Natureza, Alvarás e Taxas, lançados e inscritos ou não em divida ativa, em fase de cobrança judicial ou não, parcelados ou não, ou que tenham sido objeto de parcelamento anterior não integralmente quitado, e as respectivas obrigações acessórias, relativos a competências vencidas até 31 de dezembro de 2014, poderão ser pagos pelo contribuinte devedor de forma parcelada e com descontos de multa e juros da seguinte forma:

I - Para pagamento à vista, em cota unica, da divida atualizada integral, será concedido desconto de 100% sobre multa e juros, devidos até a data da adesão aos termos desta Lei, com vencimento em até 05 (cinco) dias.

II - Para pagamento parcelado em até 03 (três) meses, da divida atualizada integral, sera concedido desconto de 80% sobre juros e multos, devidos até a data da adesão aos termos desta Lei, com vencimento inicial em 5 dias, e as demais parcelas, em 30 (trinta) e 60 (sessenta dias), contados da primeira.

III - Para pagamento parcelado em até 12 (doze) meses, da divida atualizada integral, em parcelas fixas e iguais, será concedido o desconto de 60% (sessenta por cento) sobre juros e multas, devidos até a data da adesão aos termos desta Lei.

Parágrafo único: Os valores de cada parcela, referidos nos incisos II e III deste artigo, não poderão ser inferiores a R$ 20,00 (vinte reais), se pessoa física, e R$ 30,00 (trinta reais), se pessoa jurídica.

Art. 2º - Nos casos em que a divida com a Fazenda Pública Municipal e seus órgãos, encontrar-se ajuizada e o contribuinte tenha apresentado embargos à execução, para se beneficiar desta Lei, deverá apresentar petição devidamente protocolizada, requerendo a desistência dos embargos, com renuncia dos direitos que fundam a ação, por motivos de parcelamento do débito, nos termos desta Lei.

Parágrafo único: Para ter direito a adesão aos parcelamentos ou benefícios desta Lei, existindo ação de cobrança ou execução fiscal ajuizada, além de apresentar requerimento descrevendo a forma de parcelamento de seu interesse, o deferimento do seu pedido estará condicionado a apresentação do recolhimento das custas judiciais e cartorárias devidas aos órgãos judiciários, bem como, dos honorários advocatícios, não superiores a 10% sobre o valor da divida atualizada.

Art. 3º - A adesão ao programa e benefícios de descontos e parcelamentos desta Lei, constitui confissão de divida de forma irrevogável e irretratavel, considerado como transação, enquanto instrumento hábil e suficiente para execução, em caso de inadimplência do contribuinte devedor.

Parágrafo único: Os benefícios desta Lei serão concedidos uma única vez, ficando vedada nova concessão para as dívidas já beneficiadas nos termos da presente, salvo por expressa autorização legal.

Art. 4º - A adesão aos termos desta Lei sera realizada atraves de assinatura de confissão de divida ou termo de transação, condicionada a apresentação de documentos exigidos pela Secretaria Municipal de Finanças e eventual regulamentação por Decreto do Chefe do Executivo Municipal, a ser editado sobre matéria complementar que se fizer necessária.

Art. 5º - Caso o contribuinte beneficiado nos termos desta Lei descumpra e recai em inadimplência de mais de uma parcela, vencera antecipadamente a integralidade da divida, hipótese em que serão acrescidos e restabelecidos os juros e multas anteriormente descontadas, além da penalidade pecuniária de 10% sobre o valor total atualizado da divida.

Parágrafo único: Em caso de ação judicial, a mesma sera suspensa e não havendo adimplência do parcelamento objeto desta Lei, o contribuinte devedor terá a ação judicial restabelecida, com a cobrança dos acréscimos descontados a titulo de juros e multa, além da penalidade pecuniária de 10%, conforme previsto no *caput* deste artigo.

Art.6º - Esta Lei entra em vigor na data da sua publicação oficial e terá validade até 30 de junho de 2015, ficando revogadas as disposições em contrário.

Capitão Leônidas Marques, 04 de Março de 2015.

IVAR BAREA
Prefeito Municipal

LEI Nº 2090/2015
DE: 04/03/2015
EMENTA: ALTERAÇÃO DO ARTIGO 4º DA LEI Nº 734/1997 E MODIFICAÇÕES, QUE DISPÕE SOBRE A REGULARIZAÇÃO DO DOMÍNIO DOS LOTES URBANOS DO MUNICÍPIO, ATRAVÉS DE OUTORGA DE TÍTULO DEFINITIVO DE PROPRIEDADE, E DÁ OUTRAS PROVIDÊNCIAS.

IVAR BAREA, Prefeito do Município de Capitão Leônidas Marques, no uso das atribuições Legais, conferidas pela Lei Orgânica deste Município, sanciono a seguinte

L E I

Art. 1º - Fica o Poder Executivo Municipal autorizado a alterar o Artigo 4º da Lei nº 734/1997, de 21 de fevereiro de 1997, modificado pela Lei Municipal nº 1.433/2009, que passa a ter a seguinte redação:

> ***"Art. 4º - Poderão usufruir deste benefício os proprietários que requererem a expedição do título Definitivo dos Imóveis Urbanos da sede da cidade de Capitão Leônidas Marques e da sede dos distritos de Alto Alegre do Iguaçu e Bom Jesus, até a data de 31 de dezembro de 2015."***

Art. 2º - Esta Lei entrará em vigor e produzira efeitos a partir da sua publicação, revogadas as disposições em contrario, especialmente a Lei Municipal nº 1.433/2009.

Capitão Leônidas Marques, 04 de Março de 2015

IVAR BAREA
Prefeito Municipal

CI1147134-E15

CONSÓRCIO INTERMUNICIPAL DE SAÚDE IGUAÇU
Rua Argentina, 2191, Medianeira - Paraná – 85884-000
(45)3264-5062

EXTRATOS DE DIÁRIAS

Nº Ato: **01/2015** — Data da Emissão: 14/01/2015
Resolução nº 032/2013 de 19/10/2013
Nome: **Marlei da Rosa** — Período do evento: **14/01/2015**
Local: **Toledo/Pr**
Motivo: Visita a prestadores com o objetivo de ampliar os serviços oferecidos pelo Cisi. — Valor: **R$ 48,00**

Nº Ato: **02/2015** — Data da Emissão: 14/01/2015
Resolução nº 032/2013 de 19/10/2013
Nome: Heloise Delazari Carvalho — Período do evento: **14/01/2015**
Local: Toledo/Pr
Motivo: Visita a prestadores com o objetivo de ampliar os serviços oferecidos pelo Cisi. — Valor: **R$ 48,00**

Nº Ato: **03/2015** — Data da Emissão: 12/02/2015
Resolução nº 032/2013 de 19/10/2013
Nome: **Marlei da Rosa** — Período do evento: **12/02/2015**
Local: **Foz do Iguaçu- Stª Terezinha de Itaipu/Pr**
Motivo: Reunião com o SMS de Stª Terezinha de Itaipu. Reunião com o Diretor da 9ª RS. Visita ao Hospital Municipal de Foz do Iguaçu; Contato com médico endocrinologista para ampliar os serviços do Cisi — Valor: **R$ 48,00**

Nº Ato: **04/2015** — Data da Emissão: 12/02/2015
Resolução nº 032/2013 de 19/10/2013
Nome: **Heloise Delazari Carvalho** — Período do evento: **12/02/2015**
Local: **Foz do Iguaçu-Stª Terezinha de Itaipu/Pr**
Motivo: Motivo: Reunião com o SMS de Stª Terezinha de Itaipu, Reunião com o Diretor da 9ª RS; Visita ao Hospital Municipal de Foz do Iguaçu. Contato com médico endocrinologista para ampliar os serviços do Cisi — Valor: **R$ 48,00**

ADITIVOS DE CONTRATOS DE FEVEREIRO/2015
ADITIVO Nº 3 do CONTRATO Nº 44/2012
1. *LOCAL E DATA DE ASSINATURA:* **MEDIANEIRA, 28.01.2015.**
2. *CONTRATANTE:* **CONSORCIO INTERMUNICIPAL DE SAÚDE IGUAÇU CNPJ nº 00.879.976/0001-86**
3. *CONTRATADO:* **INVIOLÁVEL MEDIANEIRA LTDA - CNPJ nº 02.777.078/0001-42**
4. *OBJETO:* Prorrogação de prazo por mais 4 (quatro) meses e reajuste de valor pelo IGPM acumulado no período de 3,96%(três vírgula noventa e seis por cento), sobre o valor mensal de R$ 149,00 (cento e quarenta e nove reais).
5. *PRAZO:* **Início: 01.02.2015 - Término: 31.05.2015.**
6. *VALOR MENSAL ATUALIZADO:* **R$ 154,90 ((cento e cinquenta e quatro reais e noventa centavos).**
7. *VALOR GLOBAL ATUALIZADO:* **R$ 5.674,00 cinco mil, seiscentos e setenta e quatro reais).**

PROCESSO Nº 1/2013
PROCESSO DE INEXIGIBILIDADE DE LICITAÇÃO 1/203
ADITIVO Nº 2 do CONTRATO Nº 020/2013
1. *LOCAL E DATA DE ASSINATURA:* **MEDIANEIRA, 20.02.2015.**
2. *CONTRATANTE:* **CONSÓRCIO INTERMUNICIPAL DE SAÚDE IGUAÇU-CNPJ nº 00.879.976/0001-86**
3. *CONTRATADO:* **GOVERNANÇA BRASIL S/A – TECNOLOGIA E GESTÃO EM SERVIÇOS LTDA - CNPJ nº 00.165.960/0001-01**
4. *OBJETO:* **Prorrogação de prazo por mais 12 (doze) meses e reajuste de valor pelo IGPM acumulado de 3,96%(três vírgula noventa e seis por cento), sobre o valor mensal de R$ 1.892,86 (um mil, oitocentos e noventa e dois reais e oitenta e seis centavos).**
5. *PRAZO:* **Início: 01.03.2015 - Término: 26.02.2016.**
6. *VALOR MENSAL ATUALIZADO:* **R$ 1.967,77(um mil, novecentos e sessenta e sete reais e setenta e sete centavos).**
7. *VALOR GLOBAL ATUALIZADO:* **R$ 45.108,72 (quarenta e cinco mil, cento e oito reais e setenta e dois centavos).**

RESCISÕES DE CONTRATO
PROCESSO Nº 3/2013
PROCESSO DE INEXIGIBILIDADE DE LICITAÇÃO Nº 2/2013
CONTRATO Nº 028/2013
2º TERMO ADITIVO - RESCISÃO DE CONTRATO
1. *LOCAL E DATA DE ASSINATURA:* **MEDIANEIRA, 28.02.2015.**
2. *CONTRATANTE:* **CONSÓRCIO INTERMUNICIPAL DE SAÚDE IGUAÇU-CNPJ nº 00.879.976/0001-86**
3. *CONTRATADO:* **CONSULFARMA - INFORMÁTICA E ASSESSORIA EM SAUDE LTDA. CNPJ nº 03.191.328/0001-20**
4. *OBJETO:* **Rescisão contratual de comum acordo entre as partes.**
5. *MOTIVO:* **Razões de interesse público, por conveniência da Administração, de acordo com a Lei 8666/93, art.78 –XII e art. 79-II e §1º.**

EXTRATOS DE CONTRATOS FEVEREIRO/ 2015
PROCESSO Nº 04/2014
PROCESSO DE INEXIGIBILIDADE DE LICITAÇÃO Nº 01/2014
CONTRATO DE PRESTAÇÃO DE PESSOA JURÍDICA Nº 026/2015
1. *LOCAL E DATA DE ASSINATURA:* **MEDIANEIRA, 02.02.2015.**
2. *CONTRATANTE:* **CONSÓRCIO INTERMUNICIPAL DE SAÚDE IGUAÇU–CNPJ nº 00.879.976/0001-86**
3. *CONTRATADO:* **CLINICA DE FISIOTERAPIA DANIELLE PRADO E CIA LTDA - CNPJ nº 11.809.915/0001-69**
4. *OBJETO:* **Execução de procedimentos técnico-profissionais especializados em fisioterapia.**
5. *PRAZO:* **Início: 02.02.2015 - Término: 20.06.2015.**
6. *VALOR GLOBAL:* **R$ 23.000,00 (vinte e três mil reais).**

PROCESSO Nº 04/2014
PROCESSO DE INEXIGIBILIDADE DE LICITAÇÃO Nº 01/2014
CONTRATO DE PRESTAÇÃO DE PESSOA JURÍDICA Nº 027/2015
1. *LOCAL E DATA DE ASSINATURA:* **MEDIANEIRA, 06.02.2015.**
2. *CONTRATANTE:* **CONSÓRCIO INTERMUNICIPAL DE SAÚDE IGUAÇU–CNPJ nº 00.879.976/0001-86**
3. *CONTRATADO:* **CLINICA DE FISIOTERAPIA ITAFISIO EIRELI-ME- - CNPJ nº 13.260.925/0001-13**
4. *OBJETO:* **Execução de procedimentos técnico-profissionais especializados em fisioterapia.**
5. *PRAZO:* **Início:06.02.2015 - Término: 20.06.2015.**
6. *VALOR GLOBAL:* **R$ 20.000,00 (vinte mil reais).**

PROCESSO Nº 04/2014
PROCESSO DE INEXIGIBILIDADE DE LICITAÇÃO Nº 01/2014
CONTRATO DE PRESTAÇÃO DE PESSOA JURÍDICA Nº 028/2015
1. *LOCAL E DATA DE ASSINATURA:* **MEDIANEIRA, 06.02.2015.**
2. *CONTRATANTE:* **CONSÓRCIO INTERMUNICIPAL DE SAÚDE IGUAÇU–CNPJ nº 00.879.976/0001-86**
3. *CONTRATADO:* **CLINICA MÉDICA BEM-STAR LTDA-ME- CNPJ Nº 04.316.728/0001-88**
4. *OBJETO:* **Execução de procedimentos técnico-profissionais especializados em ultrassonografia.**
5. *PRAZO:* **Início:06.02.2015 - Término: 20.06.2015.**
6. *VALOR GLOBAL:* **R$ 20.000,00 (vinte mil reais).**

PROCESSO Nº 04/2014
PROCESSO DE INEXIGIBILIDADE DE LICITAÇÃO Nº 01/2014
CONTRATO DE PRESTAÇÃO DE PESSOA JURÍDICA Nº 029/2015
1. *LOCAL E DATA DE ASSINATURA:* **MEDIANEIRA, 10.02.2015.**
2. *CONTRATANTE:* **CONSÓRCIO INTERMUNICIPAL DE SAÚDE IGUAÇU–CNPJ nº 00.879.976/0001-86**
3. *CONTRATADO:* **UNICÁRDIO CENTRO DE DIAGNÓSTICO CARDIOLÓGICO ME- CNPJ Nº 09.428.273/0001-06**
4. *OBJETO:* **Execução de consultas e exames técnico-profissionais especializados em cardiologia.**
5. *PRAZO:* **Início: 10.02.2015 - Término: 20.06.2015.**
6. *VALOR GLOBAL:* **R$ 20.000,00 (vinte mil reais).**

PROCESSO Nº 04/2014
PROCESSO DE INEXIGIBILIDADE DE LICITAÇÃO Nº 01/2014
CONTRATO DE PRESTAÇÃO DE PESSOA JURÍDICA Nº 030/2015
1. *LOCAL E DATA DE ASSINATURA:* **MEDIANEIRA, 11.02.2015.**
2. *CONTRATANTE:* **CONSÓRCIO INTERMUNICIPAL DE SAÚDE IGUAÇU CNPJ nº 00.879.976/0001-86**
3. *CONTRATADO:* **COTI – CLINICA DE ORTOPEDIA E TRAUMATOLOGIA IGUAÇU LTDA EPP - CNPJ Nº 05.746.423/0001-79**
4. *OBJETO:* **Execução de consultas técnico-profissionais especializadas em ortopedia e traumatologia.**
5. *PRAZO:* **Início: 11.02.2015 - Término: 20.06.2015.**
6. *VALOR GLOBAL:* **R$ 40.000,00 (quarenta mil reais).**

PROCESSO Nº 01/2015
PROCESSO DE INEXIGIBILIDADE DE LICITAÇÃO Nº 01/2015
CONTRATO DE PRESTAÇÃO DE PESSOA JURÍDICA Nº 031/2015
1. *LOCAL E DATA DE ASSINATURA:* **MEDIANEIRA, 26.02.2015.**
2. *CONTRATANTE:* **CONSÓRCIO INTERMUNICIPAL DE SAÚDE IGUAÇU–CNPJ nº 00.879.976/0001-86**
3. *CONTRATADO:* **CONSULFARMA - INFORMATICA E ASSESSORIA EM SAUDE LTDA. CNPJ nº 03.191.328/0001-20**
4. *OBJETO:* **Fornecimento de licença de uso de software de gestão pública para consórcio de saúde, promovendo a integração entre este, prestadores de serviço, municípios consorciados e Estado do Paraná, através de um banco de dados único. Juntamente com o fornecimento de infraestrutura física através de computador servidor para promover a hospedagem do banco de dados exponencial, com capacidade suficiente para implementação e funcionamento do software contratado; link de dados para acesso a solução de software; instalação, manutenção, atualização e suporte tecnico mensal, treinamento de pessoal, assessoria, backup.**
5. *PRAZO:* **Início: 01.03.2015 - Término: 28.02.2016.**
6. *VALOR MENSAL:* **R$ 7.000,00 (sete mil reais).**
7. *VALOR GLOBAL:* **R$ 84.000,00 (oitenta e quatro mil reais).**

Marlei da Rosa
Diretora Executiva

CI1147130-E15

MUNICÍPIO DE CAPITÃO LEÔNIDAS MARQUES - PR

TERMO ADITIVO Nº 001/2015
PREGÃO PRESENCIAL Nº [illegible]
CONTRATO DE FORNECIMENTO Nº [illegible]
[illegible] ***MUNICÍPIO DE CAPITÃO LEÔNIDAS MARQUES*** [illegible]
CLÁUSULA PRIMEIRA – DO OBJETIVO:
[illegible]
CLÁUSULA SEGUNDA – DA VIGÊNCIA:
[illegible]
CLÁUSULA TERCEIRA – DAS DISPOSIÇÕES GERAIS:
[illegible]

Capitão Leônidas Marques, Estado do Paraná, [illegible] 2015
[illegible]
Prefeito Municipal
[illegible]
Contratada

CI1147062-E15

ESTADO DO PARANÁ
MUNICÍPIO DE SÃO MIGUEL DO IGUAÇU

REAVISO DE LICITAÇÃO
PROCESSO Nº 033/2015
PREGÃO PRESENCIAL Nº 010/2015–PMSMI
O Município de São Miguel do Iguaçu – Pr, **TORNA PÚBLICO** aos interessados que em conformidade com a Lei Federal nº 8.666/93 e 10.520/02 e suas alterações posteriores, que continua disponível para retirada o edital do **Pregão Presencial** tipo **Menor Preço**, objetivando a **contratação de empresa especializada na lavagem e esterelização de roupas e tecidos (lençóis, cobertores, mantas, panos de procedimentos, jalecos, aventais, campo cirúrgico entre outros) para atender as necessidades da secretaria municipal de saúde** conforme anexo I do edital. O Pregão Presencial que seria realizado no dia 05/03/2015 as 09:00 horas, fica prorrogado para o dia 02/04/2015, às 09:00 horas, visando ampliação da competição. O edital deverá ser retirado diretamente no Departamento de Licitações e Contratos, na Rua Mário Ghellere, 64, no horário comercial de 2ª a 6ª feira, mediante a apresentação de mídia removível com entrada para USB (pendrive). São Miguel do Iguaçu-Pr, 04 de Março de 2015. **CLAUDIOMIRO DA COSTA DUTRA** - Prefeito Municipal

CI1147070-E15

Prefeitura Municipal de Anahy

EDITAL N.º 008/2015 – DE DIVULGAÇÃO DAS NOTAS DOS CANDIDATOS QUE FIZERAM A PROVA OBJETIVA DO TESTE SELETIVO DO PROGRAMA "JOVEM APRENDIZ" DE 2015.

O PREFEITO DE ANAHY, no uso de suas atribuições legais e tendo em vista o disposto na Lei Municipal nº 502/2010 e 555/2012, que institui o Programa de Aprendizagem no âmbito Municipal e ainda com fundamento no art. 37, IX da Constituição Federal.

TORNA PÚBLICO

Em conformidade com o item 6.1 do Edital 001/2015, Capítulo VI, o Resultado do Teste Seletivo do **PROGRAMA "JOVEM APRENDIZ"** de 2015:

Nº de Inscrição	NOME	LP	MAT	CG	NF
001	LEONARDO LAZARINI	15,0	17,5	27,5	60,0
002	VANESSA DE LIMA TREVISAN	15,0	17,5	25,0	57,5
003	IZABELITA BEATRIZ DA SILVA	12,5	17,5	27,5	57,5
004	JOÃO PEDRO PEREIRA SCANDOLARI	17,5	22,5	40,0	80,0
005	NATIELY BARISON	10,0	17,5	20,0	47,5
006	DAMARES DA SILVA SANTOS	17,5	10,0	32,5	60,0
007	BEATRIZ DE OLIVEIRA ROSA LUCKMANN	17,5	12,5	30,0	60,0
008	ANA LARA FABRES DA SILVA	17,5	12,5	32,5	62,5
009	CARLOS EDUARDO DOS SANTOS	10,0	12,5	20,0	42,5
010	CAMILA VASCONCELLOS ZAMPIERI	12,5	15,0	32,5	60,0
011	THIAGO GOLEMBA MIRANDA	12,5	17,5	35,0	65,0
012	JULIANA ESTEVAM DE SOUZA	15,0	12,5	22,5	50,0
013	DANIELE RAMOS CHURTES	20,0	17,5	20,0	57,5
014	WILIAN NASCIMENTO ARAUJO	12,5	7,5	17,5	37,5
015	DEBORA FINETTI FABRIS	22,5	22,5	27,5	72,5
016	VINICIUS FERREIRA AFONSO	7,5	15,0	25,0	47,5
017	JULIO CESAR FIGUEIRA DOS SANTOS	0,0	0,0	0,0	Não compareceu
018	MARCUS VINICIUS FABRIS	17,5	67,5	35,0	67,5
019	JENNIFER RODRIGUES DA SILVA	15,0	22,5	22,5	60,0
020	EDUARDA RIPPEL AMARAL	12,5	7,5	27,5	47,5
021	ISABELA FERNANDES DA COSTA	20,0	22,5	32,5	75,0
022	EDUARDA APARECIDA PEDROSO DA SILVA	12,5	17,5	35,0	65,0
023	PAULA GLEYCIANE DE ASSIS FERREIRA BRAVIM	10,0	10,0	25,0	45,0
024	ALESSANDRO BUENO DE ASSIS	10,0	12,5	27,5	50,0
025	GABRIEL DOS SANTOS PEREIRA	17,5	17,5	20,0	55,0
026	CARLOS EDUARDO DE LAERT FIDELIS	12,5	7,5	27,5	47,5
027	HEMILLY DA SILVA DALBOSCO	15,0	17,5	25,0	57,5
028	FELIPE VIANA LYCURGO	22,5	25,0	25,0	72,5
029	GUTHIERRES DA SILVA MENDES	12,5	20,0	12,5	45,0
030	ROZANGELA TSCHAEN	15,0	20,0	37,5	72,5
031	ANGELICA GARCIA PERES	17,5	20,0	30,0	67,5
032	MATHEUS HENRIQUE SPRISSÓN MORAES	17,5	15,0	25,0	57,5
033	VITOR KAUA DE SOUZA				Não compareceu
034	JEFERSON CHAGAS LUCIANO	12,5	12,5	27,5	52,5
035	DADIVA CAROLINA DE OLIVEIRA ROSSOW	15,0	12,5	17,5	44,5
036	LETICIA RIBEIRO DE JESUS	22,5	20,0	32,5	75,0
037	BRUNA DA SILVA FAGUNDES				Não compareceu
038	ESTEFANNY JULIÃO FRAGA	20,0	10,0	12,5	42,5
039	NOEMIA VITORIA DA SILVA	17,5	12,5	32,5	62,5
040	DIEGO DOS SANTOS PEREIRA				Não compareceu
041	LARISSA NATIELE DOS SANTOS PEREIRA	15,0	15,0	17,5	47,5
042	MARIELA BAREIRO DE OLIVEIRA				Não compareceu
043	DENISE DE JESUS DA COSTA	17,5	20,0	25,0	62,5
044	ANDREIA MOTA DO NASCIMENTO	15,0	10,0	27,5	52,5
045	FABRICIA RODRIGUES MARTINS DA SILVA				Não compareceu
046	EDUARDO FERNANDES TEIXEIRA	15,0	12,5	20,0	47,5
047	RENATO MARTINS DOS SANTOS	12,5	7,5	25,0	45,0
048	RAFAELA MARTINS DOS SANTOS	10,0	10,0	30,0	50,0
049	JAQUELINE MOREIRA GOFREDO	15,0	15,0	30,0	60,0
050	WELLINGTON MENDES LINO				Não compareceu
051	LEONARDO NASCIMENTO ALBERTINI	10,0	20,0	40,0	70,0
052	TAIANE DA SILVA COELHO MACHADO				Não compareceu
053	BIANCA BINOTI LIMA	12,5	7,5	37,5	57,5
054	JANAINA DE SOUZA CASADO	17,5	12,5	27,5	57,5

Legenda:

LP - Língua Portuguesa
MAT - Matemática
CG - Conhecimentos Gerais
NF - Nota Final

Critérios de desempate na nota final:

5.5.1 - Maior nota na prova de Língua Portuguesa;
5.5.2 - Maior nota na prova de Matemática;
5.5.3 - Sorteio Público
5.5.4 - O(s) candidato(s) perdedor (es) no desempate assumirá(ão) a(s) classificação(ões) imediatamente inferior(es) a do vencedor, de forma sucessiva e de acordo com a satisfação dos critérios de desempate estabelecidos no item 5.5 deste Edital.

Este Edital entra em vigor na data de sua publicação.

GABINETE DO PREFEITO MUNICIPAL, em 05 de Março de 2015.

Joacir Antonio Lazzaretti
Prefeito Municipal

CI1147125-E15

EXTRATO DE CONTRATO Nº 008/2015 VINCULADO A DISPENSA DE LICITAÇÃO 002/2014 DE 02/03/2015

O MUNICÍPIO DE ANAHY, ESTADO DO PARANÁ, com endereço à Rua Pedro Alves nº 591, Centro, inscrito no CNPJ/MF sob o nº 95.684.510/0001-94, aqui denominado apenas CONTRATANTE, neste ato legalmente representado pelo Sr. Prefeito Municipal [illegible] e a empresa [illegible] ENTRETERIMENTO LTDA ME CNPJ 12.165.843/0001, Rua Av. Ana Rita nº 412 – Uvaranas – Ponta Grossa – PR Representado neste ato pelo Sr. Paulo Vitor Mendes Martins RG 13.208.159-0 – CPF 108.435.049-19. Objeto: contratação de empresa especializada para prestação de serviços para apresentações artísticas e homenagens a mulheres cadastradas no CRAS, Cadúnico e Beneficiárias dos Programas sociais a nível Federal, estadual e Municipal, em comemoração ao dia Internacional da Mulher. VALOR: R$ 5.000,00 (cinco mil reais), que serão pagos com repasse do PBF – IGD-M [illegible] em parcela única mediante apresentação de nota fiscal preenchida em nome do Fundo Municipal de Assistência Social. PRAZO DE VIGÊNCIA: [illegible] dias após o término do prazo de execução ou enquanto perdurar cobrança pelo objeto pelo mesmo. DOTAÇÃO: Vide contrato originário. Foro: Comarca de Corbélia – Paraná.
Anahy, Pr. 04/03/2015

[illegible]

EXTRATO DE CONTRATO Nº 010/2015 VINCULADO A DISPENSA DE LICITAÇÃO 006/2015 DE 02/03/2015

O MUNICÍPIO DE ANAHY, ESTADO DO PARANÁ, [illegible] CONTRATANTE [illegible] CINTIA MARA JONER MEI D&C FEIRAS E EVENTOS CNPJ: 15.247.720/0001-72, Rua Sagrado Coração de Jesus, nº 70 – Centro – Campo Bonito – PR Representado neste ato pelo Sra. Cintia Mara Joner RG 4.219.788 – CPF 048.356.459-55. Objeto: [illegible] VALOR: R$ [illegible] [illegible]

[illegible]

EXTRATO DO CONTRATO ADM. N. 035/2015 DISPENSA DE LICITAÇÃO Nº 034/2015 DE 02.03.2015.

O MUNICÍPIO DE ANAHY – PARANÁ, pessoa jurídica de direito público interno, com sede administrativa na Rua [illegible] nº 591, centro, inscrito no CNPJ sob nº 95.684.510/0001-94, neste ato representado pelo Prefeito Municipal Sr. JOACIR ANTONIO LAZZARETTI, brasileiro, casado, residente e domiciliado na cidade de Anahy, sito Avenida Brasil 712, inscrito no CPF sob o nº 514.106.189-04 e RG nº 3.135.152-3 SSP/PR, doravante denominado CONTRATANTE e de outro lado a empresa GHABRIEL FACHI TOMAZI 08611445970, CNPJ: 20.870.602/0001-07, Avenida Paraná 01- Centro – Anahy.
Representada neste ato pelo Sr. Ghabriel Fachi Tomazi, CPF: 086.114.459-70 e RG. 10.174.191-5 SSP/PR, doravante denominada CONTRATADA. DO OBJETO. A contratação de pessoa jurídica para Prestação de Serviços [illegible] CRAS. Conforme requerimento em anexo. PRAZO DE EXECUÇÃO. [illegible] Vigência contratual: [illegible] Valor: [illegible] PAGAMENTO. O pagamento será efetuado [illegible] DA DOTAÇÃO ORÇAMENTÁRIA. Vide contrato originário.
Anahy, Pr. 04.03.2015

[illegible]

Prefeitura Municipal de Anahy

EXTRATO TERMO DE CONVÊNIO nº 03/2015

PARTES	MUNICÍPIO DE ANAHY ASSOCIAÇÃO COMUNITÁRIA DE DESENVOLVIMENTO CULTURAL E ARTÍSTICO DE ANAHY – ADECA
OBJETO	Repasse de subvenção mensal, conforme autorizado pela Lei Municipal nº 648/15 de 03 de março de 2015
VALOR	R$ 2.160,00 (dois mil cento e sessenta reais) mensais
VIGÊNCIA	01/03/2015 à 31/12/2015
DATA	04 de março de 2015
FORO	CORBÉLIA
ASSINATURAS	JOACIR ANTONIO LAZZARETTI JOSÉ LUIZ CALDEIRA

CI1147126-E15

MUNICÍPIO DE Braganey

A estrela do Oeste do Paraná
Estado do Paraná
Av. Arthur Pereira, 860 - Centro - Braganey/Pr - CEP 85.430-000 - Fone/Fax: (45) 3245-1235
E-mail: adm@p-braganey.pr.gov.br - CNPJ-MF 78.121.902/0001-73

TERMO DE ADJUDICAÇÃO DE PROCESSO LICITATÓRIO

O Prefeito Municipal de Braganey, Estado do Paraná, no uso das atribuições que lhe são conferidas pela legislação em vigor, especialmente a Lei nº 8.666/93 e alterações posteriores, à vista do parecer conclusivo exarado pela Comissão de Licitação resolve:

01 – ADJUDICAR a presente Licitação nestes termos:

a) Processo nº:	16/2015
b) Licitação nº:	2/2015
c) Modalidade:	Inexigibilidade
d) Data Adjudicação:	04/03/2015
e) Objeto da Licitação:	Contratação de apresentação artística (Show) da Dupla Sertaneja Victor e Leo para as festividades do 33º aniversário de emancipação político administrativa do Município de Braganey, no dia 31/05/2015

f) Fornecedor e itens declarados Vencedores (cfe. Cotação):

Fornecedor: VIDA BOA SHOWS E EVENTOS LTDA ME - CNPJ/CPF: 09.074.157/0001-36

Vencedor dos seguintes itens do Lote 01
01

Valor Total Homologado - R$ 190.000,00 (cento e noventa mil reais)

02 – Autorizar a emissão da(s) nota(s) de empenho correspondente(s).

Braganey, 04 de março de 2015.

[assinatura] Prefeito Municipal

MUNICÍPIO DE Braganey

A estrela do Oeste do Paraná
Estado do Paraná
Av. Arthur Pereira, 860 - Centro - Braganey/Pr - CEP 85.430-000 - Fone/Fax: (45) 3245-1235
E-mail: adm@p-braganey.pr.gov.br - CNPJ-MF 78.121.902/0001-73

TERMO DE RATIFICAÇÃO DE INEXIGIBILIDADE DE LICITAÇÃO

Considerando as informações, pareceres, documentos e despachos contidos no Processo Administrativo 16/2015, RATIFICO a Inexigibilidade de licitação reconhecida pelo Executivo Municipal, para contratar com a empresa VIDA BOA SHOWS E EVENTOS LTDA ME, objetivando a Contratação de apresentação artística (show) da Dupla Sertaneja Victor e Leo para as festividades do 33º aniversário de emancipação político administrativa do Município de Braganey, no dia 31/05/2015.

Essa ratificação se fundamenta no inciso I do artigo 25 da Lei Federal nº 8.666/93 e a ela de acordo com o artigo 26 deste mesmo.

O Valor Global do Contrato é de R$ 190.000,00 (cento e noventa mil reais), que será pago com recursos orçamentários [illegible]

Nesta oportunidade, determino a publicação deste ato.

Braganey, 04 de março de 2015.

CI1147121

MUNICÍPIO DE PALOTINA

Rua Aldir Pedron, 898 – Centro, Palotina – Estado do Paraná.
CEP: 85950-000 – CNPJ: 76.208.487/0001-64

EXTRATO DE CONTRATO DE PRESTAÇÃO DE SERVIÇOS

CONTRATO Nº. 035/2015 INEXIGIBILIDADE 008/2015

CONTRATANTE: MUNICÍPIO DE PALOTINA

CONTRATADO: LOURDES DESSI 03778230095.

OBJETO: CONTRATAÇÃO DE EMPRESA PARA PRESTAR SERVIÇOS DE AUXILIO FUNERAL E TRANSPORTE DE FUNERAIS PARA AS FAMÍLIAS ATENDIDAS ATRAVÉS DOS PROGRAMAS ASSISTENCIAIS, MANTIDOS PELO FUNDO MUNICIPAL DE ASSISTÊNCIA SOCIAL DO MUNICÍPIO DE PALOTINA ATRAVÉS DO CREDENCIAMENTO FEITO PELO CHAMAMENTO 03/2014.

VALOR: O VALOR GLOBAL DO PRESENTE CONTRATO IMPORTA EM **R$ 27.220,00** (VINTE E SETE MIL DUZENTOS E VINTE REAIS).

VIGÊNCIA: A VIGÊNCIA DO PRESENTE CONTRATO É DE 12 (DOZE) MESES A PARTIR DA DATA DE PUBLICAÇÃO DESTE CONTRATO.

PAGAMENTO: O PAGAMENTO SERÁ EFETUADO **ATÉ 10 (DEZ) DIAS APÓS O FECHAMENTO DO PERÍODO DA PRESTAÇÃO DOS SERVIÇOS**, APÓS A APRESENTAÇÃO DA NOTA FISCAL FATURA DEVIDAMENTE ATESTADA PELO SETOR COMPETENTE, ACOMPANHADA DOS RELATÓRIOS DETALHADOS DOS SERVIÇOS EXECUTADOS, SENDO EFETUADA A RETENÇÃO DE TRIBUTOS E CONTRIBUIÇÕES SOBRE O PAGAMENTO A SER REALIZADO CONFORME DETERMINA A LEGISLAÇÃO VIGENTE, E APRESENTAÇÃO DAS CERTIDÕES DE INSS E FGTS.

Palotina, 04 de Março de 2015

JUCENIR LEANDRO STENTZLER
Prefeito Municipal

MUNICÍPIO DE PALOTINA

Rua Aldir Pedron, 898 – Centro, Palotina – Estado do Paraná.
CEP: 85950-000 – CNPJ: 76.208.487/0001-64

EXTRATO DE CONTRATO DE PRESTAÇÃO DE SERVIÇOS

CONTRATO Nº. 034/2015 INEXIGIBILIDADE 008/2015

CONTRATANTE: MUNICÍPIO DE PALOTINA

CONTRATADO: FUNERÁRIA BOM JESUS DE PALOTINA LTDA - ME

OBJETO: CONTRATAÇÃO DE EMPRESA PARA PRESTAR SERVIÇOS DE AUXILIO FUNERAL E TRANSPORTE DE FUNERAIS PARA AS FAMÍLIAS ATENDIDAS ATRAVÉS DOS PROGRAMAS ASSISTENCIAIS, MANTIDOS PELO FUNDO MUNICIPAL DE ASSISTÊNCIA SOCIAL DO MUNICÍPIO DE PALOTINA ATRAVÉS DO CREDENCIAMENTO FEITO PELO CHAMAMENTO 03/2014.

VALOR: O VALOR GLOBAL DO PRESENTE CONTRATO IMPORTA EM **R$ 27.220,00** (VINTE E SETE MIL DUZENTOS E VINTE REAIS).

VIGÊNCIA: A VIGÊNCIA DO PRESENTE CONTRATO É DE 12 (DOZE) MESES A PARTIR DA DATA DE PUBLICAÇÃO DESTE CONTRATO.

PAGAMENTO: O PAGAMENTO SERÁ EFETUADO **ATÉ 10 (DEZ) DIAS APÓS O FECHAMENTO DO PERÍODO DA PRESTAÇÃO DOS SERVIÇOS**, APÓS A APRESENTAÇÃO DA NOTA FISCAL FATURA DEVIDAMENTE ATESTADA PELO SETOR COMPETENTE, ACOMPANHADA DOS RELATÓRIOS DETALHADOS DOS SERVIÇOS EXECUTADOS, SENDO EFETUADA A RETENÇÃO DE TRIBUTOS E CONTRIBUIÇÕES SOBRE O PAGAMENTO A SER REALIZADO CONFORME DETERMINA A LEGISLAÇÃO VIGENTE, E APRESENTAÇÃO DAS CERTIDÕES DE INSS E FGTS.

Palotina, 04 de Março de 2015

JUCENIR LEANDRO STENTZLER
Prefeito Municipal

MUNICÍPIO DE PALOTINA

Rua Aldir Pedron, 898 – Centro, Palotina – Estado do Paraná.
CEP: 85950-000 – CNPJ: 76.208.487/0001-64

EXTRATO DE CONTRATO DE PRESTAÇÃO DE SERVIÇOS

CONTRATO Nº. 031/2015 INEXIGIBILIDADE 009/2015

CONTRATANTE: MUNICÍPIO DE PALOTINA

CONTRATADO: CAIXA ECONOMICA FEDERAL.

OBJETO: CONTRATAÇÃO DE UMA INSTITUIÇÃO FINANCEIRA PARA PRESTAÇÃO DE SERVIÇO DE ARRECADAÇÃO DE TRIBUTAÇÃO DO MUNICÍPIO DE PALOTINA, PARA A SECRETARIA DE FINANÇAS.

VALOR: O VALOR GLOBAL DO PRESENTE CONTRATO IMPORTA EM R$ 71.600,00 (SETENTA E UM MIL E SEISCENTOS REAIS)

VIGÊNCIA: A VIGÊNCIA DO PRESENTE CONTRATO É DE 12 (DOZE) MESES, A PARTIR DA DATA DE SUA PUBLICAÇÃO.

PAGAMENTO: O PAGAMENTO PELA PRESTAÇÃO DOS SERVIÇOS SERÁ REALIZADO **ATÉ O 10º (DÉCIMO) DIA DE CADA MÊS**, CONFORME RELATÓRIO DE USO EMITIDO PELA SECRETARIA, MEDIANTE APRESENTAÇÃO DE NOTA FISCAL, E DAS CERTIDÕES DO **INSS (CND) E FGTS (CRF).**

Palotina, 04 de Março de 2015

JUCENIR LEANDRO STENTZLER
Prefeito Municipal

CI1147114-E15

EDITAL DE RETIFICAÇÃO DA CONVOCAÇÃO DE ASSEMBLÉIA GERAL ORDINÁRIA PARA ELEIÇÃO E POSSE DA DIRETORIA

Onde se lê:

A ACAMOP – Associação de Câmaras e Vereadores do Oeste do Paraná, com sede em Cascavel, na avenida Assunção, nº 928, bairro São Cristóvão, através de sua Diretoria Executiva, devidamente representada por seu Presidente Sr. (a) Amauri Ladwig, CONVOCA através do presente edital, todos os associados contribuintes da ACAMOP, para Assembleia Geral Ordinária, que será realizada na SEDE da Associação, às 9:30 horas do dia 28 de Março de 2014, com a seguinte pauta:

Leia-se

A ACAMOP – Associação de Câmaras e Vereadores do Oeste do Paraná, com sede em Cascavel, na avenida Assunção, nº 928, bairro Alto Alegre, através de sua Diretoria Executiva, devidamente representada por seu Presidente Sr. (a) Amauri Ladwig, CONVOCA através do presente edital, todos os associados contribuintes da ACAMOP, para Assembleia Geral Ordinária, que será realizada na Associação Comercial e Industrial de Cascavel – ACIC localizada na Avenida Toledo, 247 - Centro, às 9:30 horas, do dia 28 de Março de 2014, com a seguinte pauta:

Cascavel, 04 de Março de 2015.

(Presidente da ACAMOP)
Amauri Ladwig

CI1147133-E15

MUNICÍPIO DE PATO BRANCO

ESTADO DO PARANÁ — GABINETE DO PREFEITO

MUNICÍPIO DE PATO BRANCO
AVISO DE LICITAÇÃO
EDITAL DE TOMADA DE PREÇOS Nº 04/2015

O Município de Pato Branco, através da Presidente da Comissão Permanente de Licitação, torna público aos interessados, devidamente inscritos no seu Cadastro de Fornecedores até três (03) dias anteriores à data adiante fixada, ou que atenderem todas as condições para cadastramento nos termos do artigo 22 § 2º da Lei 8.666/93, que até às ***09h (nove horas)*** do dia ***26 de março de 2015***, estará recebendo os envelopes de documentos de habilitação e proposta de preços, referente ao Edital de Tomada de Preços nº 04/2015, que tem por objeto a contratação de empresa, sob regime de empreitada global, para relocação de redes de energia elétrica nas Ruas Ivai, Senador Teotônio Vilela e Terezinha Duarte, em atendimento às necessidades da Iluminação Pública do Município de Pato Branco, conforme planilha de materiais e serviços, memorial descritivo, projetos e demais anexos deste Edital, sendo a licitação do tipo: "***menor preço***", sob forma de execução indireta por regime de "***empreitada por preço global***", com critério de julgamento definido pelo "***menor preço global***".

A licitação será regida pela Lei nº 8.666/93 e suas alterações, Lei Complementar nº 123/06 e alterações e demais legislação pertinente.

O inteiro teor do Edital e seus anexos poderão ser examinados e retirados, gratuitamente, de 2.ª a 6.ª feira, das 08h às 12h e das 13h30min às 17h30min, na sede Prefeitura Municipal de Pato Branco, na Divisão de Licitações, na Rua Caramuru, nº 271, Centro, em Pato Branco - PR, telefone para contato (46) 3220-1511/1534, E-mail: licitacao@patobranco.pr.gov.br. Para retirada dos arquivos (anexos) em mídia digital (planilhas, memoriais, cronogramas, projetos), os interessados, deverão apresentar cd - room ou pendrive.

Pato Branco, 03 de março de 2015.

Loreci Dolores Bim
Presidente da Comissão Permanente de Licitação

CI1147124-E15

Município de Catanduvas

Mais qualidade de Vida!
Gestão 2013/2016 — Estado do Paraná — CNPJ Nº 76.208.842/0001-03

AVISO DE LICITAÇÃO
MODALIDADE PREGÃO PRESENCIAL Nº [illegible]/2015

O Município de Catanduvas, Estado do Paraná, comunica aos interessados que, fará realizar Licitação na modalidade acima, exclusivo para ME e EPP, visando o registro de preços para futura aquisição de equipamentos de informática para todas as secretarias da administração pública municipal. O edital e seus anexos poderão ser retirados no Departamento de Licitações a partir do dia [illegible] de março de 2015, das 08h30 às 11h30 e das 13h30 às 17h, ou pelo site [illegible]. O julgamento das propostas será realizado dia 18 de março de 2015, às 09h.

[illegible]
Prefeito Municipal

CI1147123-E15

Prefeitura Municipal de Boa Vista da Aparecida

Estado do Paraná
CNPJ 78.121.886/0001-09
Av. Cícero Barbosa Sobrinho, 1190 - Centro - Fone/Fax (45) 3287-1331 - 85780-000 - Boa Vista da Aparecida - Paraná

AVISO DE LICITAÇÃO
TOMADA DE PREÇOS Nº 008/2015

O MUNICÍPIO DE BOA VISTA DA APARECIDA, Estado do Paraná, comunica aos interessados que fará realizar licitação na modalidade acima, do tipo "menor preço por lote", visando a Contratação de empresa especializada para prestação de serviços de profissional de nível superior no atendimento de Assistente Social na Secretaria Municipal de Ação Social do Município de Boa Vista da Aparecida.
- Data de abertura: 23/03/2015
- Horário: 09:00 horas
- Local: Sala de Reuniões – Paço Municipal

A íntegra do instrumento acima poderá ser obtida pessoalmente junto ao Setor de Licitações desta Prefeitura na Avenida Cícero Barbosa Sobrinho, 1190, no horário das 08:00 às 12:00 horas e das 13:30 às 17:30 horas, de segunda a sexta-feira.

PUBLIQUE-SE

Boa Vista da Aparecida, 04 de março de 2015.
Walmir Antonio Savaris
Prefeito Municipal

CI1147116-E15

Prefeitura Municipal de Tupãssi

ESTADO DO PARANÁ
Praça Santos Dumont, s/nº - Fone (044) 3544 8000 - Fax: 3544 8014 CEP 85945-000

EXTRATO DE PORTARIAS

PORTARIA Nº 109/2015

Exonera a pedido do cargo de Orientador Social o servidor **MANOEL DA SILVA**, portador da Cédula de Identidade RG 8.040.952-4- PR, a partir de 04/03/2015.

CI1147111-E15

Estado do Paraná
Município de Tupãssi
Unidade Gestora: 9500 - GRUPO PREFEITURA E FUNDO MUNICIPAL

Balanço Patrimonial
Exercício de 2013 - Anexo 14, da Lei 4.320/64

Página 1 de 2

ATIVO - ESPECIFICAÇÃO	Exercício Atual	Exercício Anterior
ATIVO CIRCULANTE	5.301.143,73	5.308.710,60
CAIXA E EQUIVALENTES DE CAIXA	4.193.444,15	4.396.472,56
CAIXA E EQUIVALENTES DE CAIXA EM MOEDA NACIONAL	4.193.444,15	4.396.472,56
CRÉDITOS A CURTO PRAZO	908.242,76	805.907,72
CREDITOS TRIBUTÁRIOS A RECEBER	0,00	0,00
DÍVIDA ATIVA TRIBUTÁRIA	898.693,31	895.379,24
DÍVIDA ATIVA NÃO TRIBUTÁRIA - CLIENTES	1.540,45	520,40
(-) AJUSTE DE PERDAS DE CRÉDITOS A CURTO PRAZO	0,00	0,00
DEMAIS CRÉDITOS E VALORES A CURTO PRAZO	12.888,05	16.338,32
ADIANTAMENTOS CONCEDIDOS A PESSOAL E A TERCEIROS	259,00	0,00
TRIBUTOS A RECUPERAR / COMPENSAR	0,00	0,00
DÍVIDA ATIVA NÃO TRIBUTÁRIA - DEMAIS CRÉDITOS	12.629,05	16.338,32
OUTROS CRÉDITOS A RECEBER E VALORES A CURTO PRAZO	0,00	0,00
ESTOQUES	0,00	0,00
ALMOXARIFADO	0,00	0,00
VARIAÇÕES PATRIMONIAIS DIMINUTIVAS PAGAS ANTECIPADAMENTE	194.566,77	0,00
ASSINATURAS E ANUIDADES A APROPRIAR	379,20	0,00
DEMAIS VPD A APROPRIAR	194.187,57	0,00
ATIVO NÃO-CIRCULANTE	86.750.549,76	80.513.909,25
ATIVO REALIZÁVEL A LONGO PRAZO	396.347,92	292.545,46
CRÉDITOS A LONGO PRAZO	392.266,04	292.545,46
DEMAIS CRÉDITOS E VALORES A LONGO PRAZO	4.081,88	0,00
IMOBILIZADO	86.354.201,84	80.221.363,79
BENS MÓVEIS	10.119.953,15	8.076.353,55
BENS IMÓVEIS	76.510.901,69	72.421.663,24
(-) DEPRECIAÇÃO, EXAUSTÃO E AMORTIZAÇÃO ACUMULADAS	-276.653,00	-276.653,00
TOTAL	92.051.693,49	85.822.619,85

PASSIVO - ESPECIFICAÇÃO	Exercício Atual	Exercício Anterior
PASSIVO CIRCULANTE	488.481,15	4.956.067,38
OBRIGAÇÕES TRABALHISTAS, PREVIDENCIÁRIAS E ASSISTENCIAIS A PAGAR A CURTO PRAZO	26.775,87	100.000,00
PESSOAL A PAGAR	0,00	0,00
BENEFÍCIOS PREVIDENCIÁRIOS A PAGAR	0,00	0,00
ENCARGOS SOCIAIS A PAGAR	26.775,87	100.000,00
EMPRÉSTIMOS E FINANCIAMENTOS A CURTO PRAZO	181.369,22	391.819,41
EMPRÉSTIMOS A CURTO PRAZO - INTERNO	181.369,22	391.819,41
FORNECEDORES E CONTAS A PAGAR A CURTO PRAZO	280.077,06	4.400.518,11
FORNECEDORES E CONTAS A PAGAR NACIONAIS A CURTO PRAZO	280.077,06	4.400.518,11
OBRIGAÇÕES DE REPARTIÇÃO A OUTROS ENTES	0,00	0,00
DEMAIS OBRIGAÇÕES A CURTO PRAZO	259,00	63.729,86
VALORES RESTITUÍVEIS	0,00	63.729,86
OUTRAS OBRIGAÇÕES A CURTO PRAZO	259,00	0,00
PASSIVO NÃO-CIRCULANTE	843.358,87	226.880,56
OBRIGAÇÕES TRABALHISTAS, PREVIDENCIÁRIAS E ASSISTENCIAIS A PAGAR A LONGO PRAZO	524.863,48	226.880,56
ENCARGOS SOCIAIS A PAGAR	524.863,48	226.880,56
EMPRÉSTIMOS E FINANCIAMENTOS A LONGO PRAZO	318.495,39	0,00
EMPRÉSTIMOS A LONGO PRAZO - INTERNO	318.495,39	0,00
TOTAL DO PASSIVO	1.331.840,02	5.182.947,94

PATRIMÔNIO LÍQUIDO - ESPECIFICAÇÃO	Exercício Atual	Exercício Anterior
RESULTADOS ACUMULADOS	90.719.853,47	80.639.671,91
SUPERÁVITS OU DÉFICITS ACUMULADOS	90.719.853,47	80.639.671,91
SUPERÁVITS OU DÉFICITS ACUMULADOS - CONSOLIDAÇÃO	73.665.269,49	80.639.671,91
SUPERÁVITS OU DÉFICITS DO EXERCÍCIO	-11.276.062,97	0,00
SUPERÁVITS OU DÉFICITS DE EXERCÍCIOS ANTERIORES	80.639.671,91	80.639.671,91
AJUSTES DE EXERCÍCIOS ANTERIORES	4.301.660,55	0,00
SUPERÁVITS OU DÉFICITS ACUMULADOS - INTRA OFSS	802.377,57	0,00
SUPERÁVITS OU DÉFICITS DO EXERCÍCIO	802.377,57	0,00
SUPERÁVITS OU DÉFICITS ACUMULADOS - INTER OFSS - UNIÃO	8.683.677,66	0,00
SUPERÁVITS OU DÉFICITS DO EXERCÍCIO	8.683.677,66	0,00
SUPERÁVITS OU DÉFICITS ACUMULADOS - INTER OFSS - ESTADO	7.568.528,75	0,00
SUPERÁVITS OU DÉFICITS DO EXERCÍCIO	7.568.528,75	0,00
APURAÇÃO DO RESULTADO DO EXERCÍCIO	6.609.264,09	0,00
TOTAL DO PATRIMÔNIO LÍQUIDO	90.719.853,47	80.639.671,91
TOTAL	92.051.693,49	85.822.619,85

ATIVO FINANCEIRO	4.193.444,15	4.396.472,56	PASSIVO FINANCEIRO	4.738.320,03	4.464.247,97
ATIVO PERMANENTE	87.858.249,34	81.426.147,29	PASSIVO PERMANENTE	1.051.503,96	718.699,97
SALDO PATRIMONIAL				86.261.869,50	80.639.671,91

Estado do Paraná
Município de Tupãssi
Unidade Gestora: 9500 - GRUPO PREFEITURA E FUNDO MUNICIPAL

Balanço Patrimonial
Exercício de 2013 - Anexo 14, da Lei 4.320/64

Página 2 de 2

ESPECIFICAÇÃO - Saldo dos Atos Potenciais Ativos	Exercício Atual	Exercício Anterior	ESPECIFICAÇÃO - Saldo dos Atos Potenciais Passivos	Exercício Atual	Exercício Anterior
EXECUÇÃO DOS ATOS POTENCIAIS ATIVOS (a executar)	330.549,21	446.646,16	EXECUÇÃO DOS ATOS POTENCIAIS PASSIVOS (a executar)	0,00	0,00
TOTAL	330.549,21	446.646,16	TOTAL	0,00	0,00

Nota: Os valores impressos na coluna "Exercício Anterior" referem-se aos valores apurados ao final do exercício.

André Luis Bortoli
CRC - PR 032936/0

MUNICÍPIO DE TUPÃSSI
JOSÉ CARLOS MARIUSSI
Prefeito Municipal
CPF 604 789 269-87

PREFEITURA MUNICIPAL DE TUPASS
JUCEMAR RABAIOLI
Assessor de Controle Interno
CPF 775.678.119.87

CI1147109-E15

Prefeitura Municipal de Boa Vista da Aparecida

DECRETO Nº 074/15
DATA 03/03/15
SÚMULA: Designa servidora efetiva pertencente ao quadro do magistério para responder pela direção de escola e dá outras providências.
WOLNEI ANTÔNIO SAVARIS, PREFEITO MUNICIPAL DE BOA VISTA DA APARECIDA, NO USO DAS ATRIBUIÇÕES QUE LHE SÃO CONFERIDAS POR LEI, CONSIDERANDO O CONTIDO NA LEI Nº 30/2006 E ALTERAÇÕES
D E C R E T A
Art. 1º. Fica designada a senhora **Rosane Salete Pastório**, matrícula nº 1195-9, pertencente ao quadro do magistério para responder pela direção da Escola Municipal Nilton Ronchini.
Art. 2º. Fica a servidora efetiva citada acima autorizada a assinar todos os documentos de responsabilidade pertinentes a função designada.
Art. 3º. Este Decreto entrará em vigor na data de sua publicação, revogadas as disposições em contrário.
Gabinete do Prefeito Municipal de Boa Vista da Aparecida em 03 de março de 2015
Wolnei Antônio Savaris
Prefeito Municipal

DECRETO Nº 065/15
Data 24/02/15
Súmula. Concede função gratificada a servidores efetivos, e dá outras providências.
WOLNEI ANTÔNIO SAVARIS, PREFEITO MUNICIPAL DE BOA VISTA DA APARECIDA, NO USO DAS ATRIBUIÇÕES QUE LHE SÃO CONFERIDAS POR LEI, CONSIDERANDO O CONTIDO NA LEI MUNICIPAL Nº 031/15 DE 23/02/15,
D E C R E T A
Art. 1º. Ficam concedidas funções gratificadas a servidores efetivos, como abaixo especificamos

Item	Nome	Matrícula	Função
I	Josteane Aparecida Signorini Cidoni	117422-3	Coordenação do Programa Pólo de Academia de Saúde
II	Estelamaris Trevisan	117431-4	Responsável Técnico pelo Municipal
III	Bruno Marce Hukusina	117420-7	Coordenador do Programa Saúde Bucal
IV	Cleverson Silvestro Ramos	11740605	Coordenador do Sistema de Informática

Art. 2º - Este Decreto entrará em vigor na data de sua publicação, revogadas as disposições em contrário.
Gabinete do Prefeito Municipal de Boa Vista da Aparecida – PR, 24 de fevereiro de 2015
WOLNEI ANTONIO SAVARIS
Prefeito municipal

DECRETO Nº 075/15
Data 03/03/15
SÚMULA: Altera a carga horária do cargo de Assistente Social constante do Decreto nº 034/15 de 03/02/15, e dá outras providências.
WOLNEI ANTÔNIO SAVARIS, PREFEITO MUNICIPAL DE BOA VISTA DA APARECIDA, NO USO DAS ATRIBUIÇÕES QUE LHE SÃO CONFERIDAS POR LEI.
D E C R E T A
Art. 1º. Fica alterada carga horária do cargo de Assistente Social constante do Decreto nº 034/15, de 03/02/15 que declarou situação de excepcionalidade na Secretaria Municipal de Ação Social, visto a necessidade em contratar pessoas para atuar até que seja a possível realização, chamamento e contratação através de concurso publico, como segue:

Quantidade	Função	Carga Horária
01	Assistente Social	40 horas semanais

Art. 2º. Ratificam-se as demais disposições do Decreto nº 034/15 de 03/02/15.
Art. 4º. Este decreto entrará em vigor na data de sua publicação, revogadas as disposições em contrário.
Gabinete do Prefeito Municipal de Boa Vista da Aparecida, em 03 de março de 2015.
WOLNEI ANTÔNIO SAVARIS
Prefeito Municipal

DECRETO Nº 076/15
Data 03/03/15
SÚMULA: Nomeia comissão especial para emissão de parecer sobre os serviços efetuados nos condomínios e/ou a preservação ambiental nos mesmos, e dá outras providências.
WOLNEI ANTÔNIO SAVARIS, PREFEITO MUNICIPAL DE BOA VISTA DA APARECIDA, NO USO DAS ATRIBUIÇÕES QUE LHE SÃO CONFERIDAS POR LEI, CONSIDERANDO O CONTIDO NO ART. 5º DA LEI MUNICIPAL Nº 123/14 DE 03/09/14
D E C R E T A.
Art. 1º. Ficam nomeados os senhores abaixo relacionados para sob a presidência do primeiro constituírem comissão especial com fins específicos de emissão de parecer sobre os serviços efetuados nos condomínios e/ou a preservação ambiental nos mesmos:

Nome	CI/RG	CPF
Rosmir Marcos Dalabrida	6.087.484-0	003.945.979-90
Mario Heinecke	5.399.084-3	722.833.419-68
Antônio Bassoli	1.491.004	884.862.818-49

Art. 2º. Os trabalhos serão gratuitos e considerados relevantes ao Município.
Art. 3º. Este decreto entrará em vigor na data de sua publicação revogadas as disposições em contrário.
Gabinete do Prefeito Municipal de Boa Vista da Aparecida, em 03 de março de 2015
WOLNEI ANTÔNIO SAVARIS
Prefeito Municipal

CI1147119-E15

MUNICIPIO DE VERA CRUZ DO OESTE
CNPJ. 76.101.821/0001-51 — ESTADO DO PARANÁ

EXTRATO DE PUBLICAÇÃO EDIÇÃO Nº 758/2014

DECRETO Nº 3761/2015 SÚMULA: Dispõe sobre a atualização da Unidade de Valor para Custeio do Serviço de Iluminação Pública para o Exercício 2015. 03 de março de 2015

DECRETO Nº 3762/2015. ***Regulamenta fornecimento de editais de licitação.*** 03 de março de 2015

DECRETO Nº 3763/2015. ***NOMEIA PARA CARGO DE PROVIMENTO EM COMISSAO.*** 04 de março de 2015

PORTARIA Nº 2842/2015 SÚMULA: Concede Diárias. em 03 de março de 2015

AVISO DE LICITAÇÃO PREGÃO PRESENCIAL Nº 09/15. A PREFEITURA MUNICIPAL DE VERA CRUZ DO OESTE, Estado do Paraná, inscrita no Cadastro Nacional de Pessoa Jurídica sob o nº 76.101.821/0001-01, com sede à Rua Rui Barbosa, 202, centro, na cidade de Vera Cruz do Oeste, estado do Paraná, convoca os interessados a participarem da licitação a ser realizada no dia **19/03/2015 às 09:00 horas**, na sala de licitações da Prefeitura Municipal de Vera Cruz do Oeste, no endereço acima indicado, na modalidade **PREGÃO PRESENCIAL**, na forma da Lei 10.520/02, Decretos 3.555/00 e 5.504/05, Decreto Municipal 1.689/06 e Lei n. 8.666/93 e respectivas alterações, objetivando a **aquisição e instalação de ar condicionado para atender as escolas municipais de Vera Cruz do Oeste**, nas condições fixadas no Edital de Pregão Presencial - nº 09/15 e seus Anexos, sendo a presente licitação do tipo **MENOR PREÇO POR ITEM**. O presente edital e demais informações encontram-se à disposição para verificação e/ou aquisição por parte dos interessados junto ao Departamento de Compras e/ou Secretaria de Finanças da Prefeitura do Município de Vera Cruz do Oeste, sito à Rua Rui Barbosa, 202, Centro, CEP 85845-000, Vera Cruz do Oeste, Estado do Paraná, de segunda a sexta feira, das 08:00 às 12:00 e das 13:30 às 17:30 horas, ou pelo Fone/Fax: (45) 3267-8025, de acordo com o Decreto nº 3111/2013, publicado no diário eletrônico em 05/02/13 e Jornal o Paraná em 06/02/13. Vera Cruz do Oeste, 04 de março de 2015. Irene Ap.ª Fergiauri Fachin, Pregoeira.

AVISO DE LICITAÇÃO PREGÃO PRESENCIAL Nº 010/15 A PREFEITURA MUNICIPAL DE VERA CRUZ DO OESTE, Estado do Paraná, inscrita no CNPJ/MF sob o nº 76.101.821/0001-01, com sede à Rua Rui Barbosa, 202, CEP 85.845-000, nesta Cidade, Estado do Paraná, convoca os interessados a participarem da licitação a ser realizada no dia **20/03/2015 às 09:00 horas**, na Sala de Licitações da Prefeitura Municipal de Vera Cruz do Oeste, no endereço acima indicado, na modalidade **PREGÃO PRESENCIAL**, na forma da Lei 10.520/02, Decretos 3.555/00 e 5.504/05 e Decreto Municipal 1.689/06 e Lei n. 8.666/93 e respectivas alterações, objetivando a **Contratação de empresa para dispor de profissional habilitado na área de educação física, sendo bacharel e/ou licenciado para atender o Programa Agita Vera Cruz da secretaria Municipal de Educação, Cultura e Esporte do Município de Vera Cruz do Oeste**, nas condições fixadas no Edital de Pregão Presencial nº **010/15** e seus Anexos, sendo a presente licitação do tipo **MENOR PREÇO POR ITEM**. O presente edital e demais informações encontram-se à disposição para verificação e/ou aquisição por parte dos interessados junto ao Departamento de Compras e/ou Secretaria de Finanças da Prefeitura do Município de Vera Cruz do Oeste, sito à Rua Rui Barbosa, 202, Centro, CEP 85845-000, Vera Cruz do Oeste, Estado do Paraná, de segunda a sexta-feira, das 08:00 às 12:00 e das 13:30 às 17:30 horas, ou pelo **Fone/Fax: (45) 3267-8025**, de acordo com o Decreto nº 3111/2013, publicado no diário eletrônico em 05/02/13 e Jornal o Paraná em 06/02/13
Vera Cruz do Oeste, 04 de março de 2015

AVISO DE INEXIGIBILIDADE PROCESSO ADMINISTRATIVO Nº 014/15 PROCESSO DE COMPRAS Nº 009/15 INEXIGIBILIDADE Nº 001/15 04 de março de 2015

PROCESSO DE INEXIGIBILIDADE Nº 001/15. 04 de março de 2015

TERMO DE HOMOLOGAÇÃO E ADJUDICAÇÃO PROCESSO DE INEXIGIBILIDADE Nº 001/15 - Marcelo de Souza Teixeira ME, CNPJ 21.871.600/0001-51: primeira colocada no item 01 – R$ 125,00. Vera Cruz do Oeste, 04 de março de 2015

AVISO DE INEXIGIBILIDADE PROCESSO ADMINISTRATIVO Nº 015/15 PROCESSO DE COMPRAS Nº 010/15 INEXIGIBILIDADE Nº 002/15 04 de março de 2015

PROCESSO DE INEXIGIBILIDADE Nº 002/15 04 de março de 2015.

TERMO DE HOMOLOGAÇÃO E ADJUDICAÇÃO PROCESSO DE INEXIGIBILIDADE Nº 002/15 04 de março de 2015

PUBLICAÇÃO TRIMESTRAL PREGÃO PRESENCIAL – SRP Nº 088/14 Permanecem inalterados os preços constantes no Edital de Classificação de 28 de novembro de 2014, publicado em 29 de novembro de 2014 no Diário Eletrônico e em 29 de novembro de 2014 no Jornal O Paraná, pertinente ao Pregão Presencial- SRP em epígrafe, cuja homologação data 03 de dezembro de 2014. Vera Cruz do Oeste, 03 de março de 2015

DOCUMENTOS NA INTEGRA, NO DIÁRIO OFICIAL
SITE: http://www.veracruz.pr.gov.br

CI1147113-E15

Prefeitura Municipal de Tupãssi
ESTADO DO PARANÁ
Praça Santos Dumont, s/nº - Fone (044) 3544 8000 - Fax: 3544 8014 CEP 85945-000

CONCURSO PUBLICO - EDITAL Nº 01/2014

CONVOCAÇÃO Nº 004

Fica convocada a seguinte candidata aprovada no Concurso Publico – Edital 01/2014, Homologado em 13 de fevereiro de 2015, para comparecer a Divisão de Recursos Humanos da Prefeitura Municipal de Tupãssi – Pr. sita a Praça Santos Dumont s/nº, no período de 5 de março de 2015 a 10 de março de 2015, no horário das 08:00 às 11:00 e das 13:00 as 16:30, para declarar se aceita a vaga ofertada, devendo, neste caso apresentar os seguintes documentos

I - Cédula de Identidade (R.G.) ou protocolo da identidade e fotocópia
II - Certificado de reservista e fotocopia, quando couber
III - Titulo de eleitor e fotocopia
IV - Comprovante de voto na última eleição ou a justificativa da ausência e fotocopia
V - Cadastro de Pessoa Física (C.P.F.) e fotocópia
VI – Registro no órgão da classe e fotocopia autenticada em cartório (quando for o caso)
VII – Certidão de nascimento ou casamento e fotocopia.
VIII – Certidão de nascimento dos filhos menores de 14 anos e fotocopia, quando houver.
IX – Uma fotografia 3x4 recente, tirada de frente
X – Atestado de sanidade física e mental, e realizar os exames medicos, caso seja solicitado
XI – Certidão de negativas de antecedentes criminais fornecidas pela Justiça Estadual e Justiça Federal, onde o candidato residiu nos 5 (cinco) últimos anos
XII – Comprovante de escolaridade exigida e fotocópia autenticada em cartório.
XV – Comprovante de endereço
XVI – Numero de inscrição no PIS/PASEP, se possuir.
XVII – Declaração sobre o exercício de outro cargo, emprego ou função publica
XVIII -Declaração de bens e valores que constituam seu patrimônio, ou cópia da Declaração de Imposto de Renda

NOME DO CANDIDATO	CARGO	CLASSIFICAÇÃO
Iara Stavale	Orientador Social	4º

O não comparecimento da convocada no prazo acima previsto ou a não apresentação de todos os documentos solicitados até a data fixada importarão na respectiva perda da vaga e na sua consideração como desistente.
Prefeitura Municipal de Tupãssi, Estado do Parana, 04 de março de 2015.

Jose Carlos Mariussi
Prefeito Municipal

CI1147110-E15

Município de Campo Bonito
Adm 2013/2016
Responsabilidade de todos

TERMO ADITIVO AO CONTRATO 45/2013

OBJETO: Contratação de Empresa do ramo para prestação de serviços fúnebres conforme Lei nº 354/2003 CONFORME TOMADA 07/2013

PARTES; MUNICIPIO DE CAMPO BONITO E A EMPRESA JOSE RIBEIRO DE BONFIM, CNPJ 09.006.617/0002-70.

CLAUSULA PRIMEIRA: De comum acordo entre as partes resolvem aditar a vigência para 30/03/2015, conforme art. 57 da Lei 8.666/93.

CLAUSULA SEGUNDA: Permanecem inalteradas todas as demais Clausulas Contratuais que não conflitarem com as deste Aditivo.

FORO: COMARCA DE GUARANIAÇU – PR

Campo Bonito, 16 de Dezembro de 2014.

REPUBLICADO

Prefeito Municipal

CI1147080-E15

Município de Lindoeste
E-mail: pmlindoe@certto.com.br
AV. Marechal Cândido Rondon, s/n – Telefax (45) 3237-8000
CEP 85826-000 - LINDOESTE - PARANÁ
CNPJ 80.881.915/0001-92

Extrato de Aditivo de Prazo e Valor nº 001/2015
Contrato Principal nº 005/2014
Modalidade: Pregão Presencial Nº 004/2014
Contratante: MUNICIPIO DE LINDOESTE
Contratada: COMERCIO DE COMBUSTIVEIS STANG LTDA
Objeto: Aditivo de Prazo e Valor Aquisição de Diesel S-10 para abastecimento de veículos e máquinas da frota municipal
Valor aditivado: R$ 135.850,00 (cento e trinta e cinco mil oitocentos e cinquenta reais)
Data Assinatura: 12 de fevereiro de 2015

CI1147117-E15

PREFEITURA MUNICIPAL DE ASSIS CHATEAUBRIAND

AVISO DE PRORROGAÇÃO
PREGÃO PRESENCIAL Nº. 001/2015

A Prefeitura Municipal de Assis Chateaubriand, Estado do Paraná, torna público, a nova data **DE ABERTURA DO PREGÃO nº. 001/2015** que tem por objeto: **a aquisição de materiais de pesca e manuseio para atender os piscicultores do municipio de Assis Chateaubriand.**, que ocorreria no dia 04 de março de 2015, **passando para o dia 17 de Março de 2015 às 09:00 (nove) horas**

Aos 04 de março de 2015.

Marcel Henrique Micheletto
Prefeito Municipal

CI1147097-E15

CONSELHO MUNICIPAL DOS DIREITOS DA CRIANÇA E DO ADOLESCENTE DE CORBÉLIA – PR

CMDCA

EDITAL DE CONCOVAÇÃO Nº 004/2015

O Conselho Municipal dos Direitos da Criança e do Adolescente do Município de Corbélia- PR, no uso de suas atribuições legais e tendo em vista o afastamento por licença maternidade da conselheira tutelar a Sr.ª **Gabriele Louize de Oliveira Auler** CONVOCA a conselheira tutelar suplente a Sr.ª **Carla Esperança da Conceição,** residente à Rua Jasmim, 656 Centro Corbélia – PR, para que compareça ao Departamento Pessoal da Prefeitura Municipal de Corbélia – PR para a apresentação da documentação necessária para a posse no prazo de 5 dias úteis a contar da data da publicação deste edital.

Documentação:

1. Cópia do RG autenticado;
2. Cópia do CPF autenticado;
3. Cópia do Título de Eleitor e comprovante de votação ou justificativa da última eleição;
4. Cópia do Número de inscrição no PIS/PASEP;
5. Duas fotos 3x4, recentes;
6. Cópia da Certidão de Nascimento ou Casamento;
7. Fotocópia de Certidão dos filhos menores de 14 anos;
8. Comprovante de escolaridade;
9. CTPS- Carteira de Trabalho;
10. Comprovante de Residência;
11. Cópia de Carteira Nacional de Habilitação
12. Certidão negativa de antecedentes criminais
13. O não comparecimento no prazo estipulado implicará na desistência do candidato/a.

Corbélia, 04 de março de 2015

José do Carmo Marcelino
Presidente do Conselho Municipal dos Direitos da Criança e do Adolescente - CMDCA

CI1147095-E15

SINDICATO DOS SERVIDORES E FUNCIONÁRIOS PÚBLICOS DO MUNICÍPIO DE CASCAVEL

EDITAL DE CITAÇÃO

CONTRIBUIÇÃO SINDICAL DA CATEGORIA PROFISSIONAL DOS SERVIDORES PÚBLICOS DO MUNICÍPIO DE CASCAVEL – ESTADO DO PARANA – EXERCÍCIO DE 2015

O SINDICATO DOS SERVIDORES PÚBLICOS MUNICIPAIS DE CASCAVEL, entidade sindical de primeiro grau que representa os servidores municipais da cidade de Cascavel, Estado do Paraná, constituído exclusivamente por servidores públicos, na forma exigida pela CLT e pelo STF, inscrito no CNPJ sob o nº, 80.880.602/0001-10 com sede na Rua Paraná 2361, sala 505 CEP: 85.812-011, Paraná, em cumprimento ao artigo 605 do Decreto-Lei 5452, de 01 de maio de 1943 (CLT), faz saber a PREFEITURA DO MUNICÍPIO DE CASCAVEL -PR e CÂMARA DO MUNICIPIO DE CASCAVEL - PR, que deverão proceder ao desconto de um dia de trabalho dos seus servidores públicos, independentemente do regime de contratação, a título de CONTRIBUIÇÃO SINDICAL, estabelecida no artigo 8º inciso IV, da Constituição Federal, combinado com seu artigo 149 e seguintes da mesma e regulamentada pelos artigos 580 e 582 da CLT. O desconto da referida contribuição deverá ser efetuado na folha de pagamento do mês de março de 2015, e recolhido exclusivamente através da GRCS – Guia de Recolhimento da Contribuição Sindical, até 30/04/2015, na Caixa Econômica Federal, nos termos da Instrução Normativa nº 01/2002, 01/2008 e as de nºs 01, 02, 03 e 04/2013, editadas pelo Ministério do Trabalho e artigos 578 e seguintes da CLT. O não cumprimento dos procedimentos e prazos estabelecidos na Legislação supramencionada sujeitará os órgãos ora citados e seus respectivos responsáveis legais, as penalidades previstas no artigo 600 da CLT, artigo 7º da Lei 6.986/82, como também na Lei complementar nº 101 de 4 de maio de 2000 (Lei de Responsabilidade Fiscal).

Cascavel, 04 de março de 2015.

Ricieri D'Estefani Junior
PRESIDENTE

CI1147093-E15

AVISO DE LICITAÇÃO / PREGÃO PRESENCIAL R.P. Nº 11/2015

O Município de Matelândia, Estado do Paraná, torna público que estará realizando o certame licitatório **Nº 30/2015**, na modalidade **PREGÃO PRESENCIAL R.P. Nº 11/2015**, que tem por objeto o **REGISTRO DE PREÇOS PARA FUTURAS AQUISIÇÕES DE MATERIAL ESPORTIVO (BOLAS, COLCHONETES E HALTERES) A SER UTILIZADO NAS ATIVIDADES DA SEC. DE ESPORTES E LAZER. PERIODO DE 12 MESES.CONFORME OFICIO 004/2015.** O edital, para conhecimento geral, encontra-se disponível no Portal da Transparência do Governo de Matelândia, www.matelandia.pr.gov.br. Os envelopes deverão ser protocolados **até o dia 23 de Março de 2015, às 8:30 horas.** A abertura e o julgamento serão no mesmo dia, **às 9 horas**, na sala de reuniões do Departamento de Licitações e Contratos. Maiores Informações poderão ser obtidas pelos telefones (45) 3252-8376 ou (45) 3262-8382. **Matelândia, 04 de Março de 2015.**

RINEU MENONCIN
Prefeito de Matelândia

CI1147096-E15

Município de **Campo Bonito**
Adm. 2013/2016
Responsabilidade de Todos

PORTARIA Nº.78/2015 DE 04/03/2015.

SÚMULA: EXONERA CARGO DE CONFIANÇA E DÁ OUTRAS PROVIDENCIAS

O PREFEITO DE CAMPO BONITO ESTADO DO PARANÁ, no uso de suas atribuições legais, com base no anexo I da Lei 233/97;

RESOLVE;

ART. 1º - Exonerar, a partir de 04.03/2015, do cargo em comissão, Assessora de Gabinete– CC 06, a Srª. Andréia Maria Santini, portador CPF nº. 031.332.289-94.

ART. 2º - Esta Portaria entra em vigor na data de sua publicação, revoga-se as disposições em contrario.

Paço Municipal, Álvaro Assis Grassi, nº 252.

Gilmar Luiz Bernardi
Prefeito

CI1147102-E15

CÂMARA MUNICIPAL DE CÉU AZUL
ESTADO DO PARANÁ

PORTARIA N.º 017/15, 3 de março de 2015.

Concede Gratificação pelo exercício da Função em Regime de Dedicação Exclusiva à Servidora Efetiva Camila de Sá Maranhão, ocupante do Cargo de Secretária.

O PRESIDENTE DA CÂMARA MUNICIPAL DE CÉU AZUL, Estado do Paraná, no uso de suas atribuições legais e regimentais,

RESOLVE:

Art. 1º *CONCEDER*, à Servidora **CAMILA DE SÁ MARANHÃO**, brasileira, casada, no cargo de **SECRETÁRIA**, referência C, Nivel B, 100% (cem por cento) sobre os vencimentos básicos pelo Exercicio da Função em Regime de Dedicação Exclusiva em Tempo Integral, na forma da Resolução n.º 03/07, de 14 de novembro de 2007, tendo em vista a essencialidade e complexidade das suas respectivas funções.

Art. 2º A presente Portaria entra em vigor na data de sua publicação, retroagindo seus efeitos a 2 de março de 2015, revogadas as disposições em contrário.

Sala da Presidência da Câmara Municipal de Céu Azul, 3 de março de 2015.

Mario Mittmann
Presidente

CI-1147083-E15

SINDICATO DOS EMPREGADOS NO COMÉRCIO HOTELEIRO, SIMILARES, CONDOMÍNIO TURISMO E HOSPITALIDADE DE CASCAVEL
Reconhecido pelo M.T. em 03/03/1998

SECHOSVEL — Rua Paraná, 2709 - Sala 401 - 4º Andar - Edifício Dom Pedro - CEP: 85812-011 - Cascavel - Paraná
Fone/Fax (45)3038 6304

EDITAL DE NOTIFICAÇÃO DO RECOLHIMENTO DA CONTRIBUIÇÃO SINDICAL VÁLIDO PARA EXERCÍCIO DE 2015

Pelo presente edital, na forma do art. 605 da CLT, pelo presente Edital, o **SINDICATO DOS EMPREGADOS NO COMERCIO HOTELEIRO, MEIOS DE HOSPEDAGEM, RESTAURANTES GASTRONOMIA, ALIMENTAÇÃO PREPARADA, CONDOMINIOS, IMOBILIARIAS E TURISMO E HOSPITALIDADE DE CASCAVEL E REGIÃO,** representante legal dos empregados integrantes do **4º GRUPO TRABALHADORES EM TURISMO E HOSPITALIDADE,** faz saber aos empregadores, enquadrados no **5º GRUPO – TURISMO E HOSPITALIDADE,** ambos do quadro a que se refere o Art. 577 da CLT, integrados por, Hotéis. Restaurantes, Bares, Motéis, Hospedaria, Casa de Cômodos, Churrascarias. Lanchonetes, Café, Sorveterias, Casa de Chá Bufetes, Pizzarias, Alimentação Preparada, Empresa de Turismo, Instituto de Beleza e Cabelereiros de Senhoras, Empresas de Conservação de Elevadores, Boates, Casas de Diversões, Bailarinas, Dançarinas. Oficiais Barbeiros (Inclusive Ajudantes, Manicures e Empregados em Salões de Cabeleireiros para Homens). Empresas de Compra. Venda. Locação de Imóveis Imobiliárias, Condomínios, Edifícios Residenciais, Comerciais e Mistos, Lustradores de Calçados, Instituições Beneficentes, Igrejas. (Creches, Orfanatos e Casa de Menores), Lavanderia, dos municípios de. Anahy. Assis Chateaubriand, Boa Vista da Aparecida, Braganey, Corbélia, Cafelândia, Campo Bonito. Capitão Leônidas Marques, Cascavel, Catanduvas, Céu Azul, Formosa do Oeste, Guaíra, Iberna, Iguatu, Jesuítas. Lindoeste, Mercedes. Marechal Candido Rondon, Nova Aurora, Nova Santa Rosa. Ouro Verde do Oeste, Palotina, Porto Mendes. Quatro Pontes, Santa Helena. Santa Lucia, Santa Tereza do Oeste, São Jose das Palmeiras, Terra Roxa, Toledo, Três Barras do Paraná, Tupãssi, e Vera Cruz do Oeste do Estado do Paraná. que na forma do Art. 582 da CLT, e das demais disposições sobre a matéria, que obrigatório o desconto da contribuição sindical de seus empregados no mês de março de 2015, e a proceder ao recolhimento da contribuição nos termos do art. 583 *caput*, e paragrafo 1º, da Consolidação das Leis do Trabalho. Os recolhimentos deverão ser procedidos na Caixa Econômica Federal; casas lotéricas, ou em estabelecimento bancário credenciado, ate o dia 30 de abril de 2015. impreterivelmente. Desde logo, ficam **os empregadores cientificados** pelo presente **EDITAL**, que o recolhimento da Contribuição Sindical após 30 de abril de 2015, importará nas penalidades previstas pelo art. 600 da CLT, bem como em caso de inadimplência haverá cobrança Judicial dos valores devidos.

Cascavel, 02 de março de 2015.

Cemon Rocha
Dir. Presidente.

CI1146964-E15

ESTADO DO PARANÁ
MUNICÍPIO DE SÃO MIGUEL DO IGUAÇU

EXTRATO DO CONTRATO Nº 016/2015 – PMSMI
DATA DE ASSINATURA DO CONTRATO: 24 de Fevereiro de 2015
Referência: PREGÃO PRESENCIAL Nº 005/2015–PMSMI
CONTRATANTE: MUNICÍPIO DE SÃO MIGUEL DO IGUAÇU-PR
CONTRATADA: CENTER NUTRI COMERCIO DE PRODUTOS PARA NUTRIÇÃO ENTERAL LTDA EPP CNPJ nº 08.617.050/0001-24
DO OBJETO: Aquisição parcelada de dietas semi alimentares em pó, dieta enteral liquida e em pó, modulo de fibras, nutrição completa e balanceada, nutrição hiperproteica e hipercalórica, nutrição liquida e isotônica, formula infantil, suplemento alimentar em pó, suplemento nutricional liquido, nutrição via oral e enteral, terapia nutricional, cereal para alimentação infantil, complemento alimentar, alimento calorico proteico, espessante instantâneo e módulo de carboidratos e de L-glutamina, conforme descrito abaixo.

Item	Descrição	Quant.	Valor Unit	Valor Total
5	Dieta enteral liquida polimerica nutricionalmente completa, hipercalórica (1,5 Kcal/ml) normoproteica com adição de fibras para regularização do transito intestinal. Isenta de sacarose, lactose e glúten. Apresentando em sua composição lipídica ômega 3, proveniente de óleo de peixe. Contendo antioxidantes como Beta Caroteno e Colina. Com osmolalidade maxima de 310 Mosm/l. Proteína 15% carboidrato 50% Lipídios 35% Fonte de Proteina Caseinato (50%) Proteina Isolada da soja (50%) fonte de carboidratos Maltodextrina (100%) Fonte de Lipidios óleo de peixe (3%) óleo de canola (73%) Óleo de Girassol de alto teor oleico (24%) Fibras 15g/l fonte de fibras inulina (45%) Fibra de Trigo (17%) Celulose Microcristalina (38%) Apresentação (sistema fechado) Easy Bag de 1000ml. FRESUBIN ENERGY FIBRE 1000	280	R$ 35,00	R$ 9.800,00
10	Modulo de proteína 100% soro do leite contendo pelo menos 97% de proteína, sendo isenta de lactose. Apresentação Lata 300gr. FRESUBIN PROTEIN POWDER/300	30	R$ 72,00	R$ 2.160,00
	VALOR TOTAL R$ 11.960,00 (onze mil novecentos e sessenta reais)			

DO VALOR GLOBAL: R$ 11.960,00 (onze mil novecentos e sessenta reais)
VIGENCIA: 12 (doze) meses
FORO: Comarca de São Miguel do Iguaçu, Estado do Paraná
ASSINATURAS: Claudiomiro da Costa Dutra-CONTRATANTE, FERNANDO GARMILO-CONTRATADO

CI1147099-E15

Município de Lindoeste
E-mail: pmlindoe@certto.com.br
AV. Marechal Cândido Rondon, s/n – Telefax (45) 3237-8000
CEP 85826-000 - LINDOESTE - PARANÁ
CNPJ 80.881.915/0001-92

PORTARIA 046/2015
Data 04/03/2015

O Prefeito Municipal de Lindoeste Estado do Paraná no uso de suas atribuições legais e em conformidade com exigências do Tribunal de Contas.

R E S O L V E

Autorizar o lançamento de **1/2 (MEIA)** diária para o **Sr. SILVIO DE SOUZA** CPF Nº 913.358.179-72 Cargo de PREFEITO MUNICIPAL, referente ao dia 05 de março de 2015 em decorrência de viagem para Marechal Cândido Rondon - PR *para tratar de assunto de interesse do Município junto à memória da Associação Comercial – Duplicação da Rodovia BR 163*

GABINETE DO PREFEITO MUNICIPAL DE LINDOESTE
AOS 04 DIAS DO MÊS DE MARÇO DE 2015.

SILVIO DE SOUZA

CI1147101-E15

Câmara Municipal de Boa Vista da Aparecida
Estado do Paraná
CNPJ 78.673.183/0001-01
E-mail: camboavi@bol.com.br

ATA Nº. 01/2015 – COMISSÃO DE LICITAÇÃO
REF. A TOMADA PREÇOS Nº 01/2015

Aos 03 (três) dias do mês de outubro de dois mil e quinze, reuniram-se nas dependências da Câmara Municipal de Boa Vista da Aparecida, Estado do Paraná, os membros da Comissão Permanente de Licitação, nomeados pelo Ato da Mesa nº **06/2015**, formada por LEOMAR PAULO GANETTO, DAURI AMADEUS PERES e RILDO JOSÉ PELOSO, para, sob a presidência do primeiro, deliberarem receberem os envelopes de documentação e proposta de preços, referente à processo licitatório nº 01/2015, na modalidade Tomada de Preços nº 01/2015, cuja contratação se busca, de empresa especializada para prestação de serviços de telefonia móvel para atendimento da Câmara Municipal de Boa Vista da Aparecida. Aberta a sessão, verificou-se a presença de apena uma empresa, qual seja, Telefonia Brasil S.A., pessoa jurídica de direito privado devidamente inscrita no CNPJ nº 02.558.157/0001-62, que não enviou representante já que os envelopes vieram através de correspondência. Os membros da comissão de licitação rubricaram os envelopes constatando-se suas inviolabilidades. Em ato contínuo foi aberto o invólucro contendo os documentos de habilitação, onde constatou-se que apresentou os documentos em conformidade com as disposições editalicias. Após Foi aberto o envelope contendo a proposta de preços da empresa habilitada, obtendo-se o seguinte resultado: proposta no valor mensal de R$ 1.175,55 (um mil cento e setenta e cinco reais com cinqüenta e cinco centavos), totalizando o valor global R$ 14.106,60 (quatorze mil cento e seis reais e sessenta centavos). Assim, por ter apresentado melhor proposta a empresa Telefônica Brasil S.A., é declarada vencedora do certame. O processo será remetido ao chefe da Casa legislativa para apreciação e providências cabíveis. Nada mais a tratar segue a presente ata devidamente assinada pelo presidente da comissão e demais presentes.

LEOMAR PAULO GRANETTO
Presidente

RILDO JOSÉ PELOSO
Membro

DAURI AMADEU PERES
Membro

CI1147091-E15

ESTADO DO PARANÁ
MUNICÍPIO DE SÃO MIGUEL DO IGUAÇU

EXTRATO DO 5º TERMO ADITIVO AO CONTRATO Nº 038/2013 – PMSMI
DATA DE ASSINATURA DO TERMO ADITIVO: 27 de Fevereiro de 2015.
Referência: PREGÃO PRESENCIAL Nº 043/2013 - PMSMI
CONTRATANTE: MUNICIPIO DE SÃO MIGUEL DO IGUAÇU-PR
CONTRATADA: POSTO TITAN LTDA CNPJ Nº 05.654.856/0001-02
DO OBJETO: Alteração contratual da cláusula primeira do contrato original, em função do realinhamento de preço do valor da Gasolina Comum e do Etanol, para manter o equilíbrio econômico financeiro do contrato, reajustando os valores à data do pedido protocolado em 05 de Fevereiro de 2015, sob o nº 2015-02-027356, conforme segue:

PRODUTO	PREÇO ANTERIOR/Lts	PREÇO ATUAL/Lts
Gasolina Comum	R$2,91 (dois reais e noventa e um centavos)	R$2,97 (dois reais e noventa e sete centavos)
Etanol	R$1,98 (um real e noventa e oito centavos)	R$ 2,10 (dois reais e dez centavos)

FUNDAMENTAÇÃO: Artigo 58 da Lei Federal nº 8.666/93
FORO: Comarca de São Miguel do Iguaçu, Estado do Paraná
DEMAIS CLAUSULAS: PERMANECEM INALTERADAS
ASSINATURAS: CLAUDIOMIRO DA COSTA DUTRA-Prefeito Municipal / RICARDO CARMINATI-Contratado

EXTRATO DO 7º TERMO ADITIVO AO CONTRATO Nº 049/2013 – PMSMI
DATA DE ASSINATURA DO TERMO ADITIVO: 27 de Fevereiro de 2015.
Referência: PREGÃO PRESENCIAL Nº 043/2013 - PMSMI
CONTRATANTE: MUNICIPIO DE SÃO MIGUEL DO IGUAÇU-PR
CONTRATADA: POSTO TITAN LTDA CNPJ Nº 05.654.856/0001-02
DO OBJETO: Alteração contratual da cláusula primeira do contrato original, em função do realinhamento de preço do valor da Gasolina Comum, para manter o equilíbrio econômico financeiro do contrato, reajustando os valores à data do pedido protocolado em 18 de Fevereiro de 2015, sob o nº 2015-02-027547, conforme segue:

PRODUTO	PREÇO ANTERIOR/Lts	PREÇO ATUAL/Lts
Gasolina Comum	R$2,97 (dois reais e noventa e sete centavos)	R$ 3,00 (três reais)

FUNDAMENTAÇÃO: Artigo 58 da Lei Federal nº 8.666/93
FORO: Comarca de São Miguel do Iguaçu, Estado do Paraná
DEMAIS CLAUSULAS: PERMANECEM INALTERADAS
ASSINATURAS: CLAUDIOMIRO DA COSTA DUTRA-Prefeito Municipal / RICARDO CARMINATI-Contratado

CI1147069-E15

MUNICÍPIO DE CAPITÃO LEÔNIDAS MARQUES – PR

PORTARIA N.º065/2015 de 04.03.2015

O Prefeito Municipal de Capitão Leônidas Marques, Estado do Paraná, no uso de suas atribuições legais, **RESOLVE** Homologar o resultado da Licitação, realizada na modalidade **Pregão Presencial n.º025/2015**, que teve como objeto contratação de empresa para o fornecimento de peças novas sistema de auto center e de serviços, visando a recuperação e manutenção de veículos da frota municipal, conforme solicitação das Secretarias Municipais de Administração. Considerando o critério de classificação "Menor Preço Por Lote", após verificada a compatibilidade com o edital e atendidas as determinações das Leis aplicáveis, ficam classificados todos os lotes no valor de R$ 14.733,50 (quatorze mil setecentos e trinta e três reais e cinquenta centavos), para a empresa ***F. J. DE CAMPOS & CIA LTDA***, tudo conforme no edital, relatório e Ata da Sessão Pública em anexo.

Gabinete do Prefeito Municipal de Capitão Leônidas Marques, Estado do Paraná, em 04 de março de 2015.
Ivar Barea
Prefeito Municipal

EXTRATO DE CONTRATO N.º050/2015

Ref.:- PREGÃO PRESENCIAL Nº025/2015.
CONTRATANTE: MUNICÍPIO DE CAPITÃO LEÔNIDAS MARQUES - PR.
CONTRATADA: F.J. DE CAMPOS & CIA LTDA-ME.
OBJETO. Contratação de empresa, para o fornecimento de peças novas (sistema de auto center) e de serviços, visando a recuperação e manutenção de veículos da frota municipal, conforme solicitação das Secretarias Municipais de Administração.
VALOR: O valor total contratado para a execução integral do objeto é de R$ 14.733,50 (quatorze mil setecentos e trinta e três reais e cinquenta centavos).
VIGÊNCIA: Até 03 (três) meses, contado a partir da assinatura do Termo Contratual.
GARANTIA: 90 (noventa) dias, da emissão da Nota Fiscal.
DOTAÇÃO:

Un. Orç.	Fc	Sub Fc	Programa	Proj /Ativ.	Conta Despesa	Elemento Despesa	Natureza
03.01	04	122	0004	02017	0520	3.3.90.30.25.00	3.3.90.30.00.00
03.01	04	122	0004	02017	0570	3.3.90.39.19.00	3.3.90.39.00.00
07.01	20	606	0015	02067	02330	3.3.90.30.39.00	3.3.90.30.00.00
07.01	20	606	0015	02067	02370	3.3.90.39.19.00	3.3.90.39.00.00
06.03	26	782	0014	02058	02020	3.3.90.30.39.00	3.3.90.30.00.00
06.03	26	782	0014	02058	02080	3.3.90.39.19.00	3.3.90.39.00.00
06.02	15	452	0012	02047	01850	3.3.90.30.25.00	3.3.90.30.00.00
06.02	15	452	0012	02047	01860	3.3.90.39.19.00	3.3.90.39.00.00

Capitão Leônidas Marques, estado do Paraná, em 04 de março de 2015
Ivar Barea
Prefeito Municipal

CI1147074-E15

ESTADO DO PARANÁ
MUNICIPIO DE SÃO MIGUEL DO IGUAÇU

MUNICIPIO DE SÃO MIGUEL DO IGUAÇU-PR
EDITAL DE HABILITAÇÃO E INABILITAÇÃO
REF: EDITAL DE TOMADA DE PREÇOS Nº 001/2015-PMSMI

O presidente da Comissão de Licitação do Município de São Miguel do Iguaçu-Pr, comunica aos proponentes e interessados no edital de **TOMADA DE PREÇOS nº. 001/2015 - PMSMI**, que após a análise das documentações contidas no envelope nº 01, decidiu emitir o seguinte resultado de habilitação/inabilitação das seguintes proponentes:

PROPONENTE	CNPJ Nº	CLASSIFICAÇÃO
TRENA EXECUÇÕES PRE-FABRICADAS LTDA	05.439.076/0001-31	HABILITADA
BF CONSTRUTORA LTDA	11.126.913/0001-75	INABILITADA - [illegible] item [illegible]
CONSTRUTORA ROTH E FIN LTDA	05.553.328/0001-59	INABILITADA - protocolo fora prazo estipulado

OBJETO: contratação de empresa especializada em construção civil, com objetivo de executar obra de reforma de Escolas e CMEIS que fazem parte do Patrimônio Público do município de São Miguel do Iguaçu. O custo para execução da obra em questão está orçado com base na tabela SINAPI, conforme projetos, orçamentos, cronograma e outros em anexo. Comunica também que dentro do **prazo de 5 (cinco) dias** úteis contados do primeiro dia útil após a publicação deste edital no Diário Oficial do Município a comissão de licitação dará vistas ao respectivo processo licitatório, a qualquer das proponentes que se sinta prejudicada na fase de documentação de habilitação, para interposição de recurso. São Miguel do Iguaçu, 04 de Março de 2015. ANDERSON LUIS FERNANDES - Presidente Comissão Licitações

CI1147078-E15

ESTADO DO PARANÁ
MUNICÍPIO DE SÃO MIGUEL DO IGUAÇU

EXTRATO DO 4º TERMO ADITIVO AO CONTRATO Nº 016/2014 – PMSMI
DATA DE ASSINATURA DO TERMO ADITIVO: 16 de Fevereiro de 2015
Referencia: INEXIGIBILIDADE Nº 053/2013 - PMSMI
CONTRATANTE: **MUNICIPIO DE SÃO MIGUEL DO IGUAÇU**
CONTRATADA: **ODONELSON OLIVEIRA DA SILVA - ME CNPJ sob nº 07.245.225/0001-57**
DO OBJETO: Alteração da clausula quinta do contrato original, com vistas à prorrogação do prazo de vigência por mais 90 (noventa) dias
FUNDAMENTAÇÃO: Artigo 57 da Lei Federal nº 8.666/93
FORO: Comarca de São Miguel do Iguaçu, Estado do Paraná
DEMAIS CLAUSULAS: PERMANECEM INALTERADAS
ASSINATURAS: CLAUDIOMIRO DA COSTA DUTRA-PREFEITO MUNICIPAL, ODONELSON OLIVEIRA DA SILVA-CONTRATADO.

CI1147071-E15

MUNICÍPIO DE CAPITÃO LEÔNIDAS MARQUES
PORTARIA N.º 066/2015
DATA: 04-03-2015

O Prefeito Municipal de Capitão Leônidas Marques, Estado do Paraná, no uso de suas atribuições legais e de acordo com os Artigos 90 § 1º da Lei Municipal n.º 1.784/2012 de 23 de março de 2012.

RESOLVE

Art.º 1º- Revogar a partir de 02 de março de 2015, a Portaria Nº 022/2015 de 29/01/2015, que concede Licença para Tratar de Interesses Particulares, sem remuneração, a Servidora Pública Municipal, Terezinha Aparecida da Costa Lehn, matrícula funcional nº 1200-1/1, ocupante do cargo de Zeladora.

Art.º 2º- Esta Portaria entra em vigor na data de sua publicação.

Capitão Leônidas Marques - PR, 04 de março de 2015.

Ivar Barea
Prefeito Municipal

CI1147081-E15

Prefeitura Municipal de Boa Vista da Aparecida
Estado do Paraná
CNPJ 78.121.985/0001-09
Av. Cícero Barbosa Sobrinho, 1190 - Centro - Fone/Fax (45) 3287-1331 - 85780-000 - Boa Vista da Aparecida - Paraná

DISPENSA DE LICITAÇÃO Nº 001/2015
EXTRATO DE CONTRATO

CONTRATANTE: Prefeitura Municipal de Boa Vista Da Aparecida-Pr.
CONTRATADA: Copel Distribuição S.A.
OBJETO: Contratação de serviços para Fornecimento de Energia Elétrica e Cessão de Postes para a Iluminação Pública.
VALOR DO CONTRATO: Em média R$ 18.000,00 (dezoito mil reais) mensais.
VIGÊNCIA DO CONTRATO: O presente contrato terá vigência de 12 (doze) meses a partir da data da sua assinatura.
Gabinete do prefeito municipal de Boa vista da Aparecida, 06 de fevereiro de 2015.

Wolnei Antonio Savaris
Prefeito municipal

CI1147087-E15

MUNICÍPIO DE UBIRATÃ
AVISO DE REVOGAÇÃO DE LICITAÇÃO
PROCESSO Nº 2485/2015 - PREGÃO PRESENCIAL Nº 14/2015

O Município de Ubiratã, representado neste ato pelo Exmo. Sr. Prefeito Municipal Haroldo Fernandes Duarte, resolve por meio deste, revogar a presente Licitação, cujo objeto consiste na *Aquisição de peças destinadas aos veículos da Secretaria da Educação*, por razões de interesse público decorrente de fato superveniente devidamente comprovado, de acordo com o previsto no Art. 49 da Lei nº8 666/93. Ubiratã, 04 de março de 2015. Haroldo Fernandes Duarte - Prefeito Municipal.

1147088-15

EXTRATO ADITIVO DO CONTRATO Nº. 026/2013 DECORRENTE DO CONVITE Nº. 009/2013.

CONTRATANTE: Município de Santa Tereza do Oeste.

CONTRATADA: Darci Alves Rodrigues - Me.

Vigência: Prorroga-se o prazo de vigência até 13 de maio de 2015.

Valor: R$ 5.000,00 (cinco mil reais).

Santa Tereza do Oeste, em 04 de março de 2015. **CI1147107-E15**

Prefeitura Municipal de Boa Vista da Aparecida
Estado do Paraná
CNPJ 78.121.985/0001-09
Av. Cícero Barbosa Sobrinho, 1190 - Centro - Fone/Fax (45) 3287-1331 - 85780-000 - Boa Vista da Aparecida - Paraná

TERMO DE HOMOLOGAÇÃO

Tendo em vista o parecer da comissão de licitação e estando cumpridas todas as exigências da dispensa nº 002/2015.

HOMOLOGO E ADJUDICO

O resultado da licitação referente a contratação de empresa especializada para fornecimento de 1.500 (um mil e quinhentos) kits de higiene bucal para a Secretaria Municipal de Saúde, personalizados com logo do município, para ações coletivas de escovação, da Estratégia Saúde Bucal, a empresa vencedora da dispensa em epígrafe Comercial Dentária Hospitalar Fontanna Ltda - ME, pessoa jurídica de direito privado, inscrita no CNPJ nº 75.688.650/0001-02, no valor de R$ 5.475,00 (cinco mil quatrocentos e setenta e cinco reais).

Boa Vista da Aparecida-PR, 04 de março de 2015

Wolnei Antonio Savaris
Prefeito Municipal

CI1147085-E15

Prefeitura Municipal de Boa Vista da Aparecida
Estado do Paraná
CNPJ 78.121.985/0001-09
Av. Cícero Barbosa Sobrinho, 1190 - Centro - Fone/Fax (45) 3287-1331 - 85780-000 - Boa Vista da Aparecida - Paraná

TERMO DE HOMOLOGAÇÃO / ADJUDICAÇÃO

Tendo em vista o parecer da Comissão de Licitação e estando cumpridas todas as exigências da Concorrência Pública nº 001/2015

HOMOLOGO E ADJUDICO

O resultado da licitação referente a concessão de direito real de uso remunerada da Lanchonete, situada na Praça Elias Neves, sede do Município de Boa Vista da Aparecida, a empresa Lourdes Zimmermann 54660963904, no valor de R$ 200,00 (duzentos reais) por mês.

Boa Vista da Aparecida, 04 de março de 2015.

Wolnei Antonio Savaris
Prefeito Municipal

CI1147086-E15

MUNICÍPIO DE MEDIANEIRA
ESTADO DO PARANÁ
Rua Argentina, 1546 – CEP 85884 - 000 – Medianeira - PR
Fone: (45) 3264-8617 - Fax: (45) 3264-8616

AVISO:
PREGÃO PRESENCIAL Nº 06/2015
O MUNICÍPIO DE MEDIANEIRA torna público a realização de licitação tendo por objeto o Registro de Preços para futuras aquisições de gás de cozinha P-13 e P-45 conforme a necessidade das Secretarias do Município de Medianeira. O inteiro teor do edital poderá ser retirado no site www.medianeira.pr.gov.br no link avisos de licitação.
INÍCIO DA SESSÃO: 10h00min do dia 18 de Março de 2015.
Medianeira, 04 de Março de 2015. Erci Baldissera - Secretário interino de Administração

CI1147103-E15

Prefeitura Municipal de Tupãssi
ESTADO DO PARANÁ
Praça Santos Dumont, s/nº - Fone (044) 3544 8000 - Fax: 3544 8014 CEP 85945-000

EXTRATO DE PORTARIAS

PORTARIA Nº 109/2015
Exonera a pedido do cargo de Orientador Social o servidor **MANOEL DA SILVA**, portador da Cédula de Identidade RG 8.040.952-4- PR, a partir de 04/03/2015.

CI1147111-E15

MUNICÍPIO DE MEDIANEIRA
ESTADO DO PARANÁ
Rua Argentina, 1546 – CEP 85884 - 000 – Medianeira - PR
Fone: (45) 3264-8617 - Fax: (45) 3264-8616

AVISO
PREGÃO ELETRÔNICO Nº 05/2015
O MUNICÍPIO DE MEDIANEIRA torna público a realização de licitação acima mencionada tendo por objeto aquisição de kits de higiene bucal. O inteiro teor do edital poderá ser retirado no site www.licitacoes-e.com.br ou no site www.medianeira.pr.gov.br no link avisos de licitação
INÍCIO DA ENTREGA DAS PROPOSTAS: 08h00min do dia 05 de março de 2015
ABERTURA DAS PROPOSTAS: 08h00min do dia 18 de março de 2015
INÍCIO DA SESSÃO DE DISPUTA: 08h30min do dia 18 de março de 2015
Medianeira, 04 de fevereiro de 2015 Dayse Ana Alberton Cavalieri – Secretaria de Saúde

CI1147106-E15

MUNICÍPIO DE CAPITÃO LEÔNIDAS MARQUES - PR

TERMO ADITIVO Nº 001/2015
PREGÃO PRESENCIAL N.º [illegible]
CONTRATO DE FORNECIMENTO N.º [illegible]

[illegible] ***MUNICÍPIO DE CAPITÃO LEÔNIDAS MARQUES***, Estado do Paraná, pessoa jurídica de direito público interno, [illegible]

CLÁUSULA PRIMEIRA – DO OBJETIVO:
[illegible]

CLÁUSULA SEGUNDA – DA VIGÊNCIA:
[illegible]

CLÁUSULA TERCEIRA – DAS DISPOSIÇÕES GERAIS
[illegible]

Capitão Leônidas Marques, [illegible] de 2015

[illegible]
Prefeito Municipal

[illegible]
Contratada

CI1147062-E15

Prefeitura Municipal de Boa Vista da Aparecida
Estado do Paraná
CNPJ 78.121.985/0001-09
Av. Cícero Barbosa Sobrinho, 1190 - Centro - Fone/Fax (45) 3287-1331 - 85780-000 - Boa Vista da Aparecida - Paraná

DECRETO Nº 077/2015
Data 04/03/2015

SUMULA - Nomeia leiloeiro, e equipe de apoio para licitação na modalidade de Leilão nº 001/2015, Processo nº 018/2015, do município de Boa Vista da Aparecida, Estado do Paraná e dá outras providências.

WOLNEI ANTONIO SAVARIS, PREFEITO MUNICIPAL DE BOA VISTA DA APARECIDA ESTADO DO PARANÁ, NO USO DE SUAS ATRIBUIÇÕES QUE LHE SÃO CONFERIDAS POR LEI

RESOLVE

Art. 1º. Fica nomeado o senhor, **Edson João Pinto**, portador do CPRG nº 6.348.017-7 e CPF nº 017.999.749-10 para proceder a Hasta Pública de Alienação do seguinte bens móveis:
a) 01 (uma) concha Bandeirantes modelo "PAB 850" ano 2012, capacidade 640 kg completa;
b) 01 (um) jogo de pneus fino 12-4-36 com roda para trator Massey Ferguson
c) 01 (um) caminhão caçamba basculante FORD F 11.000 ano 1986, motor MWM;
d) 01 (uma) carregadeira Case modelo W 20 com transmissão 28000,
e) 01 (uma) escavadeira hidráulica Fiat Hitachi FH 150 3;
f) 01 (um) pulverizador imep (sem uso) com tanque manual capacidade 600 litros.

Art. 2º. Fica igualmente nomeada a equipe de apoio, como abaixo discriminados.

Nome	CPF	Cargo
Daniel Sebold	082.594.539-06	Membro
Nilson René Vicente	773.364.649-15	Membro
Adriana Silvestro Parissor	865.938.589-49	Membro

Art. 3º. Os trabalhos mencionados acima serão gratuitos e considerados relevantes ao Município.

Art. 4º. Este Decreto entrará em vigor, na data de sua publicação, revogadas as disposições em contrário.

Gabinete do Prefeito Municipal de Boa Vista da Aparecida, em 04 de março 2015.

WOLNEI ANTONIO SAVARIS
Prefeito Municipal.

CI1147084-E15

MUNICÍPIO DE MARIPÁ
ESTADO DO PARANÁ
Rua Luiz de Camões, 437 - CEP 85955-000 - Fone/Fax: (44) 3687-1262
e-mail: governo@maripa.pr.gov.br / site: www.maripa.pr.gov.br
CNPJ 95.583.571/0001-02

PORTARIA Nº 73/2015

O Prefeito do Município de Maripá, Estado do Paraná, no uso de suas atribuições legais, em conformidade com a Lei nº 776 de 02 de julho de 2010 e Lei nº 1036 de 03 de novembro de 2014,

RESOLVE:

Art. 1º DESIGNAR, a servidora efetiva **LISETE KRAEMER DA SILVA**, portadora do CPF nº 931.630.109-20, ocupante do cargo efetivo de Zeladora, lotada na Secretaria do Trabalho e Assistência Social, para o desempenho da Função Gratificada de Cuidador Social, à partir de 01 de março de 2015.

Art. 2º Esta Portaria entra em vigor na data de sua publicação.

PALACIO DAS ORQUIDEAS.
Em, 03 de março de 2015.

ANDERSON BENTO MARIA
PREFEITO MUNICIPAL

REGISTRE-SE E PUBLIQUE-SE

RODRIGO ANDRÉ SCHANOSKI
SECRETÁRIO DE ADMINISTRAÇÃO

MUNICÍPIO DE MARIPÁ
ESTADO DO PARANÁ
Rua Luiz de Camões, 437 - CEP 85955-000 - Fone/Fax: (44) 3687-1262
e-mail: governo@maripa.pr.gov.br / site: www.maripa.pr.gov.br
CNPJ 95.583.571/0001-02

PORTARIA Nº 74/2015

O Prefeito do Município de Maripá, Estado do Paraná, no uso de suas atribuições legais, em conformidade com a Lei nº 776 de 02 de julho de 2010 e Lei nº 1036 de 03 de novembro de 2014,

RESOLVE:

Art. 1º DESIGNAR, a servidora efetiva **ROSALINA VILMA SCHMITT**, portadora do CPF nº 871.122.809.15, ocupante do cargo efetivo de Auxiliar de Serviços Gerais, para o desempenho da Função Gratificada de Cuidador Social, à partir de 01 de março de 2015.

Art. 2º A servidora durante o exercício da Função Gratificada ficará lotada na Secretaria do Trabalho e Assistência Social.

Art. 3º Esta Portaria entra em vigor na data de sua publicação.

PALACIO DAS ORQUIDEAS.
Em, 03 de março de 2015.

ANDERSON BENTO MARIA
PREFEITO MUNICIPAL

REGISTRE-SE E PUBLIQUE-SE

RODRIGO ANDRÉ SCHANOSKI
SECRETÁRIO DE ADMINISTRAÇÃO

MUNICÍPIO DE MARIPÁ
ESTADO DO PARANÁ
Rua Luiz de Camões, 437 - CEP 85955-000 - Fone/Fax: (44) 3687-1262
e-mail: governo@maripa.pr.gov.br / site: www.maripa.pr.gov.br
CNPJ 95.583.571/0001-02

DECRETO Nº 020 DE 03 DE MARÇO DE 2015.

SUMULA: Dispõe sobre a criação e nomeação de integrantes do **Grupo Gestor do Programa Esporte** e Lazer da **Cidade – PELC** e dá outras providências.

O Prefeito do Município de Maripá, Estado do Paraná, no uso de suas atribuições legais e,

CONSIDERANDO

- A determinação do Ministério dos Esportes em criar e nomear o Grupo Gestor do Programa Esporte e Lazer da Cidade – PELC, e
- Que o Grupo Gestor do PELC visa o caráter consultivo de instância de gestão do projeto, consubstanciando o caráter deliberativo e executivo, composta por representantes diversos envolvidos no desenvolvimento das ações dos núcleos de esporte e lazer,

DECRETA

Art. 1º Fica constituído o Grupo Gestor para o Programa Esporte e Lazer da Cidade – PELC, do Município de Maripá, com a função de acompanhar e fiscalizar as atividades relativas ao referido Programa.

Art. 2º O Grupo Gestor será de caráter consultivo, deliberativo e executivo, composta por representantes diversos envolvidos no desenvolvimento das ações dos núcleos de esporte e lazer, sendo constituído de:

I – 01 Coordenador Geral
II – 02 Representantes do Poder Público Municipal
III – 02 Representantes das entidades parceiras
IV – 01 Representante de Entidade de Controle Social
V – 01 Representante dos coordenadores do núcleo
VI – 01 Representante dos agentes sociais
VII – 01 Representante da comunidade

Art. 3º Ficam nomeados os seguintes integrantes do Grupo Gestor:
I – Coordenador Geral: **Tatiane Pereira**
II – Representantes do Poder Público Municipal: **Élvio Gregori Pegoraro e Valdirene de Freitas Anastácio Wulf**
III – Representantes das entidades parceiras: Representando a Assoma – Associação Organizada de Maripá: **Elizabete Plasse Volkweiss** e Representando a Associação Blumenstraus: **Anelise Schwarz**
IV – Representante de Entidade de Controle Social: **Jony Nellton Zifs**
V – Representante dos coordenadores de núcleo: **Eleandra Alenbrant Moreira Santos**
VI – Representante dos agentes sociais: **Janice Solange Petry Klauck**
VII – Representante da comunidade: **Ivonete Kerkhoven**

Art. 4º O Grupo Gestor do PELC deve se reunir com as atribuições de acompanhar, coordenar, fiscalizar e monitorar as ações do Convênio, realizar a avaliação processual dos agentes sociais de esporte e lazer e das atividades desenvolvidas, na busca de alternativas para superação de dificuldades, visando a qualificação da execução do Projeto, realizar as visitas técnicas, relatórios de acompanhamento do Convênio, e acompanhamento de prestação de contas.

Art. 5º Este Decreto entra em vigor na data de sua publicação.

PALÁCIO DAS ORQUIDEAS
EM, 03 DE MARÇO DE 2015.

REGISTRE-SE E PUBLIQUE-SE

ANDERSON BENTO MARIA
Prefeito Municipal

RODRIGO ANDRÉ SCHANOSKI
Secretário de Administração

CI1147120-E15

AVISO DE LICITAÇÃO

PROCESSO Nº2547/2015
PREGÃO, NA FORMA PRESENCIAL, Nº 47/2015
Objeto: Contratação de empresa para prestação de serviços de monitoramento de alarme em prédios públicos do Município pelo período de 12 meses. No Sistema de Registro de Preços. Tipo: Menor Preço. Global. Data de abertura: 20 de março de 2015, às 14 horas. Local de abertura: Paço Municipal Prefeito Alberoni Bittencourt. O Edital poderá ser obtido no site www.ubirata.pr.gov.br. Ubiratã - Paraná, 03 de março de 2015. Pregoeira Nomeada Conforme Portaria 25/2015 **CI1147090-E15**

Em TITITI desta semana:

Império

JOSÉ ALFREDO RECUPERA FORTUNA ROUBADA POR SILVIANO

E mais

• MAURÍLIO É FILHO DO MORDOMO • CARMEN MORRE QUEIMADA • ISIS PEGA LUGAR DE MARTA NA MANSÃO

Veja também

• Caio Blat e Maria Ribeiro em crise
• *BBB15*: "Mariza é um despacho!", detona mãe de Angélica

Abril S.A.

COWBOY SALOON
APRESENTA:
SEXTA 06 MARÇO
MINISTTERIO CLUB
REALIZAÇÃO:
GUSTTAVO LIMA
RESERVAS E INFORMAÇÕES: 45 3226.5051 – INGRESSOS: www.okingressos.com.br

AS MULHERES ESTÃO CHEGANDO LONGE.
ÀS VEZES ATÉ DEMAIS.

Já nas bancas
ÉPOCA EDITORA GLOBO

Já nas Bancas

EDITORACONFIANÇA