



Truques podem fazer seu filho amar a leitura

Variedades C6

rose bracht

Variedades C10 e C11

www.oparana.com.br

Domingo 15/3/2015 - Edição nº 11.858 - Ano 39 - R\$ 1,50

# LIÇÃO DE CIDADANIA

Brasileiros vão às ruas dizer não à corrupção

Política A5 e A6



# Pais apertam orçamento para dar ensino melhor aos filhos

Apesar de menos receita e mais impostos, famílias apostam na educação de qualidade



Mesmo com as medidas governamentais que afetam especialmente a classe média, no Paraná casais decidem apertar o cinto para manter e matricular os filhos em escolas particulares. A procura por ensino de melhor qua-

lidade é retratada em números: de 2010 a 2014 houve acréscimo de 48.164 vagas nos colégios particulares do Estado. Diante do sério aperto fiscal, a expectativa é de que em 2015 os índices estabilizem. **Cidades B3**

## União deve R\$ 87 milhões aos municípios do Oeste **A6**

MPF tenta anular sinal verde para as obras da Usina do Baixo Iguaçu

Última Hora A8

FC Cascavel faz último jogo em casa pela 1ª fase do Paranaense

Esportes B7



## 160 sacas

Recentemente, a Copacol lançou uma meta que parecia ousada para estimular o aumento da produtividade de soja entre seus cooperados. Mas a meta de 160 sacas já foi alcançada, e agora o desafio é ainda maior, diz o presidente Valter Pitol.

Cidades B3

DOMINGO

## RESULTADOS

### PARANAENSE

Londrina 0x0 Paraná Clube  
Atlético 1x2 Maringá

### GAÚCHO

Grêmio 1x0 Cruzeiro

### PAULISTA

Corinthians 0x0 Red Bull

Marília 1x4 Santos

### CARIOCA

Tigres 1x3 Flamengo



MUDE A DIREÇÃO

Open Veículos

Você mais perto de um RENAULT

## Editorial

### Falta um projeto para unir o Brasil

O Brasil vive um crescendo de manifestações populares. Algumas são insufladas por interesses políticos-eleitorais, mas nem por isso indignas de respeito. Chegam ao auge neste domingo, no movimento para propor o *impeachment* de Dilma Rousseff. Com atividades previstas para as principais cidades brasileiras, a manifestação, para os contrários, reeditam o clima da cassação do presidente Fernando Collor. Para o governo, a oposição tenta provocar um "terceiro turno" das eleições presidenciais.

A amplitude do movimento faria possível retomar a campanha dos caras-pintadas, mas carece de um projeto objetivo e sem ele se arrisca a dar em nada. Com Collor, o presidente já não servia mais ao PMDB. Assumiria, assim, o vice-presidente Itamar Franco à frente de um projeto que incluía uma coalizão ampla com a oposição, baseada em um programa de recuperação da economia, dele resultando o Plano Real.

Hoje, se o projeto é entregar o governo ao vice-presidente Michel Temer, sem entendimento algum quanto ao futuro, a emenda pode soar pior que o soneto, porque não há projeto – nem mesmo de *impeachment*. Manifestações em penças, sem efeitos práticos, cansam a população e lideranças lúcidas, como o ex-presidente FHC, já perceberam que há mais atrito que calor ou luz nessas manifestações de confronto, que só vendem ilusões.

É um tiro no escuro supor que o *impeachment* seria funcional para a resolução da crise, porque atribuir todos os problemas a um presidente ou governador é ingenuidade. Crer que a cassação da presidente resolverá o problema da corrupção na política brasileira é como tratar paciente de doença grave com placebo esperando uma improvável cura. O Brasil está de fato doente, mas a cura dependerá do remédio efetivo de um pacto anticrise.

## O domingo de agonia do PT

Reinaldo Azevedo

O PT está em pânico. O que vai acontecer neste domingo? Desde que foi criado, o partido chama, segundo a metafísica da esquerda, de "povo" os movimentos organizados, franjas da própria legenda que atuariam como uma correia de transmissão do presente para o futuro. Os supostos porta-vozes desse ente anunciam verdades em nome da "maioria", embora seu aporte teórico consagre a ideia da vanguarda revolucionária, que é, por óbvio, minoritária.

Já fui um brasileiro como eles. Há muito tempo. E sei que os chefões nunca levaram essa bobajada a sério. A gesta redentora é só discurso do cinismo, mas mobiliza os trouxas e incendeia o imaginário dos inocentes, especialmente de intelectuais e jornalistas, seres mais permeáveis à heresia da "igualdade", em nome da qual todos os crimes são cometidos.

A ação da esquerda está pautada por uma monstruosidade moral chamada "falsa consciência", conceito que está em Marx, não só em epígonos mais ignorantes do que ele. Se, como querem os esquerdistas, o que um homem sabe de si, de suas aspirações e do mundo pode ser considerado uma falsificação de uma verdadeira consciência à qual se chegaria pela luta partidária, então esse homem deixa de ser dono de sua própria história e de responder por suas opções. Em Banânia, esse demiurgo chulé tem um pé em Platão e outro em João Vaccari Neto.

Nessa perspectiva, vício e virtude se definem apenas na medida em que uma determinada ação fará "a luta" avançar ou recuar. Está aberto o caminho para o crime — qualquer um: roubar a Petrobras ou matar é só questão de necessidade. Isso implica que inexistente teoria de esquerda meramente culposa. Ela sempre será dolosa, embora inocentes úteis possam ser capturados em sua teia.

Foi esse ente de razão que chegou ao poder há pouco mais de 12 anos, fazendo a mímica das aspirações populares. Mas que digo eu? Povo não existe! Existem pessoas. O "povo" é só uma abstração que serve a delírios totalitários, de direita ou de esquerda. O PT está em pânico porque o poder demiúrgico está sendo destruído por indivíduos de verdade. É claro que há grupos convocando o domingo da libertação. Mas ninguém se apresenta como portador do futuro.

As falsas clivagens às quais o partido apelou ao longo de 35 anos, seja para sabotar outros governos, seja para construir o seu próprio, já não funcionam. Como evidenciou a imprensa, "pedões" e faxineiras vaiaram Dilma em São Paulo; empresários a aplaudiram. Longe do arranca-rabo de classes que embala a língua solta de Lula, os pobres gritaram "Fora PT". Já as empreiteiras, não fosse a PF estragar a festa, apoiariam o petismo pelos próximos 300 anos. Que outro partido estaria mais talhado para a arquitetura da destruição? Que outro ente, exceção feita ao capeta, era tão eficaz em fazer o crime passar por virtude?

Em tempo: golpista é querer ignorar que o *impeachment* tem prescrição constitucional e regulamentação legal. A divergência possível é se estão ou não caracterizados os motivos. Eu, por exemplo, acho que sim. Quantas pessoas haverá nas ruas? Não sei. Qualquer que seja o número, serão pessoas donas de seus quereres, donas de si. O País começa a se libertar do PT e do que ele representa. Vai demorar um pouco, mas será para sempre.

Reinaldo Azevedo é jornalista

## TÚNEL DO TEMPO



### 21 de março de 1978

O governador Jayme Canet Júnior visita o Oeste para inaugurar mais duas rodovias, uma beneficiando Mal. Cândido Rondon e a outra Guaira. Empresários de Cascavel pedem ao presidente do Banestado, Celso Saboia, a abertura de uma linha especial de crédito para enfrentar a crise econômica. O crime organizado ataca, fazendo circular notas falsas de 500 cruzeiros na região.

## Anime-se, o galo morto vai cantar!

Alceu A. Sperança

Acreditar que quarteladas resolvam os problemas de uma nação equivale a fazer um boneco de neve e pretender que não derreta, como já dizia sir Walter Scott. É como confiar no galo morto que cantou e fez justiça na cidade portuguesa de Barcelos, também nome da primeira capital amazonense.

Os barcelenses se alarmaram com um crime aparentemente insolúvel, sem a menor evidência quanto à autoria. Os governantes sabem que o povo é implacável quando exige soluções. E como havia na cidade um viajante espanhol de passagem, adivinhe quem foi o bode expiatório.

Preso sem a mínima prova, jurando estar apenas em viagem de trabalho, o espanhol foi condenado à forca. Na masmorra, o infeliz implorou para ser levado à presença do juiz, que o recebeu na companhia de amigos, em lauto banquete. Jurando inocência, o espanhol em desespero apontou para um galo assado sobre a mesa e exclamou, entre lágrimas: "Tão certo quanto sou inocente, esse galo vai cantar quando me enforcarem".

Agora dotada de dons milagrosos pelo drama de um homem prestes a morrer, a iguaria salvou-se a si mesma do apetite dos comensais. Um deles se escondeu debaixo da mesa onde o galo justiceiro se quedou em sua assada jurisprudência e quando os olhos ávidos da multidão sedenta por emoção e justiça grudavam-se no carrasco no exercício de seu triste papel, o gozador cutucou o galo com uma vara, fazendo-o voar, e imitou seu canto.

O galo morto não cantou, de fato, mas milagre houve: o espanhol não morreu. O juiz, surpreso com o feito do galo justiceiro, correu para o cada-falso e viu que o galego se salvou não exatamente porque o galo cantou, mas graças ao nó da forca mal feito, que jamais se soube ter sido também arranjado pelo gozador que cantou em lugar do galo morto.

Liberado sob aclamação popular, alguns anos mais tarde o espanhol retornou a Barcelos, próspero e agraciado pela sobrevivência. Mandou esculpir o Cruzeiro do Senhor do Galo, monumento que hoje é uma das peças mais importantes do acervo arqueológico dessa antiga cidade lusa.

Será que algum galo vai cantar neste domingo, salvando o povo brasileiro de ser condenado à infelicidade do arrocho salarial, à eternização da concentração da renda, à piora da qualidade dos serviços públicos e ao endividamento pelo qual pagará o pato (ou o galo) de uma crise mundial agravada por séculos de governos incompetentes, gananciosos e relapsos?

Será difícil ouvir esse canto propício. Os galos que poderiam fazer justiça, cantando pela afirmação nacional, preferem não cantar: escolheram o caminho do confronto – povo contra povo. Esses galos que se insultam e berram por soluções falsas, como *impeachment*, reformas farsescas (a política já foi assada), manutenção de privilégios, eleições elitistas e até uma criminoso quebra na ordem constitucional, sem que a própria Constituição tenha sido regulamentada no que tem de melhor.

O boneco de neve dos golpistas e dos contentinhos aferrados a cargos nos governos federal, estadual e municipal vai derreter, porque tudo mudar é a base dialética da vida. De nada vale esperar que um galo morto salvador venha a cantar, quando nosso dever é agir. "Que fazer?", perguntava o vovô Lênin. "Ou todos nos locupletamos ou restaure-se a moralidade", responderia Stanislaw Ponte-Preta. Já que galo morto não canta, que tal evitar o retorno ao passado sangrento e superar o *status quo* de dívidas e corrupção, fazendo uma nova história, como propôs Gandhi?

Alceu A. Sperança é escritor e jornalista - [alceusperanca@ig.com.br](mailto:alceusperanca@ig.com.br)

## falecimentos

■ Terezinha F. Padilha (72)

Óbito registrado ontem, até as 17h, pela Acesc, em Cascavel

Faça seu pedido de coroa de flores com maior comodidade e rapidez.

www.coroasfloriprev.com.br

O plenário da Câmara dos Deputados aprovou o Projeto de Lei 7469/14, que estende até 2019 a atual política de valorização do salário mínimo, prevendo o reajuste pela variação real do PIB (Produto Interno Bruto) de dois anos antes e pela inflação acumulada pelo INPC (Índice Nacional de Preços ao Consumidor) do ano anterior.

### SENADO

# Reforma política vai dominar a pauta do plenário esta semana

Secretário-geral da Mesa avalia que Orçamento deve ser votado terça-feira

**Brasília** - Nesta semana o plenário do Senado deve continuar imerso nos projetos de reforma política. A orientação do presidente da Casa, senador Renan Calheiros, é que cada projeto pronto para votação seja colocado na pauta para discussão até que a reforma política vá, aos poucos e de maneira fatiada, tomando o corpo.

“Nenhum dos temas obtém acordo, nenhum alcançou consenso. Por isso a orientação tem sido votar os projetos na ordem com que chegam ao plenário”, explicou o secretário-geral da Mesa, Luiz Fernando Bandeira de Mello.

A prioridade da semana deve ser a proposta dos ex-senadores Francisco Dornelles e José Sarney (PLS 268/2011), que institui o financiamento público exclusivo das cam-

panhas eleitorais. A tirar pela votação do tema na CCJ (Comissão de Constituição e Justiça), ocorrida em 2011, deve ser uma votação disputada.

Na comissão, o projeto teve empate em 9 votos contrários e 9 favoráveis, sendo decidido pelo então presidente, Eunício Oliveira (PMDB-CE) que indicou sua aprovação. Apesar de não ser obrigatória sua passagem pelo plenário, por ser terminativo na

CCJ, houve três recursos nesse sentido, e agora o texto está pronto para análise de todos os senadores.

O projeto proíbe os partidos políticos e candidatos de receberem doações em dinheiro ou estimáveis em dinheiro oriundas de pessoas físicas e jurídicas. Os recur-

## OUTROS PROJETOS

Além desse projeto de lei – cuja tramitação e votação é do tipo mais simples, porque não exige maioria absoluta nem várias sessões de discussão – há outros seis projetos na pauta do plenário de terça-feira. Sobre a reforma política dois são projetos de lei (PLS 601/2011 e 60/2012) e dois são propostas de emenda à Constituição (PEC 58/2013 e 73/2011), que precisam de 49 votos favoráveis e exigem com cinco sessões de discussão antes do primeiro turno de votação e três antes do segundo turno.

As pautas de quarta-feira (18) e quinta-feira (19), aliás, estão reservadas para discussões de PECs. Além da desincompatibilização, está na pauta a PEC 40/2011, do ex-senador José Sarney, que restringe as coligações partidárias a eleições majoritárias (presidente, governador, senador e prefeito), vedando a associação de partidos para as disputas de deputados federais e estaduais e vereadores.

Para as campanhas sairiam de fundo administrado pela Justiça Eleitoral que, para isso, deverá receber em ano de campanha transferência orçamentária à base de R\$ 7,00 por eleitor inscrito.

Quem defende o financiamento público exclusivo diz que, além de assegurar equi-

librio econômico entre os candidatos, deixa claro quem paga a conta das campanhas. Em tese, excluir agentes privados do processo facilita a fiscalização, elimina a influência de grandes empresas nas eleições e permite que os partidos menores tenham mais recursos para fazer suas campanhas.

## Toffoli defende barreira para reduzir número de partidos

**Brasília** - O presidente do TSE (Tribunal Superior Eleitoral), Dias Toffoli, disse que a fragmentação partidária vai continuar enquanto a legislação não for alterada. Na avaliação dele, a solução seria instituir uma cláusula de barreira para reduzir o número de legendas.

Atualmente, existem 32 partidos registrados na Justiça Eleitoral, sendo que 28 possuem representantes na Câmara dos Deputados. Na legislação passada, eram 22 partidos com deputados federais.

Segundo Toffoli, que participou de audiência pública na comissão especial de reforma política (PECs 344/13, 352/13 e outras), isso acontece porque a legislação facilita a criação de partidos. “É mais fácil criar um partido do que apresentar um projeto de iniciativa popular. Alguma coisa está muito errada com isso”, disse o presidente do TSE.

O debatedor lembrou que são necessários cerca de 1,43 milhão de assinaturas (1% do eleitorado nacional) para se apresentar um projeto de lei de iniciativa popular no Congresso Nacional. Já para se criar um partido, pouco mais de 500 mil assinaturas.

## coluna Esplanada

POR LEANDRO MAZZINI [Twitter @colunaesplanada](https://twitter.com/colunaesplanada)



### A Polícia de Janot

Enquanto o Procurador-Geral da República, Rodrigo Janot (foto), envia velados recados à CPI da Petrobras na Câmara de que é injustiça ser convidado à Casa, causa estranheza na Polícia Federal o seu esforço de ter o controle absoluto sobre as investigações da Lava Jato no Supremo Tribunal Federal. Os federais suspeitam que o tema dos encontros do PGR com o ministro da Justiça seja o modelo de atuação da PF. O receio é que esteja sendo negociada a diminuição do poder de investigação da Polícia.



### Desconfiança

Os seguidos encontros do Ministro da Justiça, José Eduardo Cardozo, com o PGR Janot chamaram a atenção dos delegados federais.

### Poder do inquérito

O receio dos Delegados Federais é o de que se repita as incoerências técnicas da lista formulada por Janot quanto aos eventuais arquivamentos e indiciamentos de políticos.

### MP x PF

Janot perdeu no Congresso a queda de braço dos procuradores com os delegados na PEC que dava mais poderes de investigação ao MP, em detrimento do inquérito policial.

### Ensaio da social-democracia

Sem a presença de Eduardo Campos, as novas lideranças do PSB em Estados importantes ensaiam uma aproximação com o PSDB que pode se tornar nacional nas eleições de 2018. É cada vez mais latente entre socialistas os elogios ao sucesso da chapa PSDB-PSB em SP, onde Márcio França tornou-se vice-governador.

### Café com Chimarrão..

Em Minas, segundo maior colégio eleitoral do País, o presidente do diretório, Júlio Delgado, é próximo de Aécio Neves. No Rio Grande do Sul, por causa das feridas da campanha de 2014, Beto Albuquerque tem simpatia pelos tucanos.

### ..e mesa servida

O que já se discute discretamente nos dois partidos é uma futura aliança em 2018, com dois cenários: cada partido terá seu candidato ao Planalto. Ou se unem numa chapa presidencial, com o PSDB na cabeça – Alckmin ou Aécio candidato.

### Direto da cela

Em tempos de oposição fraca no País, o DEM pode sumir do mapa político. A cúpula discute uma fusão com o PTB (ainda sob comando do apenado Roberto Jefferson).

### Exército vermelho

Do próprio MST, oficialmente: mais de 30 mil sem-terra estão mobilizados e acampados em 22 Estados. Em Goiás, é curioso o contingente de colombianos.

### Mistério

Os tucanos investigam quem é o ‘Careca’, agente da PF que não é delator e citou o senador Anastasia (PSDB-MG) como beneficiário de propina no Petrolão. Respalda-se no depoimento do doleiro Youssef, que disse desconhecer propinas ao político.

### Será que passa?

O deputado Afonso Motta (PDT-RS) protocolou na Comissão de Reforma Política a proposta do ‘Emendação’. A ideia é construir o consenso sobre os temas mais polêmicos. O texto estabelece cláusula de barreira e proíbe a reeleição para Executivo.

### Close bar

O deputado Roberto Andrade (PTN), de Minas, quer o fim das festas open bar dos universitários. Apresentou no início do ano, e a proposta ganhou pauta após a morte do estudante mineiro em Bauru, ao ingerir 30 doses de vodka. Quer PL nacional para isso.

### Lerdão

Os Correios já foram melhores. Um leitor reclama que livro enviado dia 15 de janeiro, de Teresina, para outra capital chegou. Enviou outro, e o primeiro chegou 30 dias depois.. A estatal estuda a criação de companhia aérea, revelou o presidente à Coluna.

### Outro listão

Integrantes dos clãs Safra, Steinbruch (CSN) e Queiroz Galvão são alguns que figuram na lista das contas secretas no HSBC da Suíça, e que podem ser alvo da CPI no Senado.

### Classificados

O Palácio do Planalto, que bate cabeça na articulação, procura um líder para o governo no Senado, cargo vago desde a ida de Eduardo Braga para o Ministério da Energia.

### Ponto Final

De André Azevedo no Twitter: ‘Barusco foi o melhor investimento da Petrobras nos últimos 5 anos. Desviou 97 milhões de dólares a R\$ 1,70 e devolveu a R\$ 3,28’.



SEJA IMPRESCINDÍVEL  
POR ONDE PASSAR

Programa de  
**PÓS-GRADUAÇÃO**  
LATO SENSU



O programa de Pós-Graduação da Faculdade Assis Gurgacz, oferece cursos planejados com conteúdos programáticos e atividades específicas para atender as necessidades regionais de profissionais especializados. **Acesse nosso novo site** e conheça todos os cursos disponíveis para 2015. Seja imprescindível por onde passar.

Acesse o site, assista os vídeos e confira as novidades.

**[www.fag.edu.br/pos](http://www.fag.edu.br/pos)**

**FACULDADE ASSIS GURGACZ**

Avenida das Torres | Bairro FAG  
Cascavel | PR | Fone (45) 3321-3964



## MOBILIZAÇÃO

# Quem são os articuladores nacionais do protesto deste domingo contra Dilma

Por trás das manifestações de domingo, há um jovem de 19 anos e um empresário

**São Paulo** - Dois dos principais articuladores nacionais dos protestos contra a presidente Dilma Rousseff são um ex-militante estudantil e um adolescente-prodígio da internet.

Coordenadores do MBL (Movimento Brasil Livre), responsável por convocar manifestações em mais de 50 cidades neste domingo e presente em estados como São Paulo, Rio de Janeiro e Rio Grande do Sul, os dois ativistas se uniram durante a eleição do ano passado com o intuito de

combater o PT.

A dupla e mais uma dezena de integrantes da cúpula nacional do recém-criado MBL ocupam um escritório localizado na Avenida Brigadeiro Luís Antônio, zona central da capital paulista, de onde montam as estratégias de mobilização, fazem contato com as unidades estaduais e concedem um número crescente de entrevistas. O local, segundo eles, é dividido com uma produtora de vídeo por falta de recursos para ter uma sede exclusiva.



Coordenadores do Movimento Brasil Livre, responsável por convocar as manifestações neste domingo

## Planalto monta gabinete para monitorar manifestações

**Brasília** - Os protestos contra a presidente Dilma Rousseff (PT), marcados para este domingo, estão mobilizando a cúpula do Palácio do Planalto. A petista acionou um plantão de emergência neste fim de semana, com membros do primeiro escalão, para mo-

nitonar os atos.

A medida é semelhante à adotada por Dilma em 2013, durante as Jornadas de Junho. Na época, a presidente montou um gabinete anticrise em São Paulo também no intuito de acompanhar as manifestações.

A presidente está em alerta por temer um desgaste político ainda maior. Os ministros José Eduardo Cardozo, da Justiça, Thomas Traumann, de Comunicação, Jaques Wagner, da Defesa, e Miguel Rossetto, da Secretaria-Geral da Presidência, participarão des-

se gabinete de emergência.

O ministro-chefe da Casa Civil, Aloizio Mercadante, também foi designado para a tarefa. Entretanto, a sangria dele na cúpula do governo Dilma pode acabar deixando o petista de fora do plantão de domingo.

## Aécio divulga vídeo em defesa da "democracia e do Brasil"

**São Paulo** - O presidente nacional do PSDB, senador Aécio Neves (MG), divulgou nas redes sociais um vídeo conclamando as pessoas a irem para as ruas neste domingo, defenderem "a democracia e o Brasil".

"Este domingo será lembrado como o dia da democracia, o dia em que os brasileiros acordaram e foram às ruas para dizer chega de tanta corrupção, incompetência e mentira", diz Aécio no vídeo, complementando que "a rua é do povo como o céu é do avião". Ele pede que todos convidem os amigos e familiares para essa manifestação.

Apesar de convocar as pessoas a protestar, Aécio afirmou que não deve participar do movimento. Ele teria medo de receber críticas por incentivar uma espécie de "3º turno" da eleição.

Na última quarta-feira, em reunião da Executiva Nacional, o PSDB oficializou seu apoio às manifestações contra Dilma, mas decidiu não endossar explicitamente uma das principais bandeiras dos atos: o pedido de impeachment da presidente.

19 de março, dia do

# Marceneiro.

Uma homenagem aos profissionais que conseguem transformar um material bruto em peças que encantam o olhar de todos.



A Placavel preparou um dia especial em sua homenagem. Venha comemorar com a gente e conferir um show de ofertas.

Dia 19 de março

**GMD** Placavel  
GRUPO MADCOMPEN

Rua Maringá, 2308. São Cristóvão. 45 3218.2233

# Informe da redação

editoria e colaboradores

## Um grito de liberdade

“Pode-se facilmente compreender uma criança que tenha medo do escuro. A verdadeira tragédia da vida é quando homens e mulheres adultos têm medo da luz”. Esta frase de Platão está servindo de inspiração aos brasileiros, que hoje sairão às ruas das principais cidades do País para dizer que não suportam mais o sangramento a que têm sido submetidos os cofres públicos, e não só no âmbito federal.

## Recado a todos

Convocadas inicialmente para defender o impeachment da presidente Dilma Rousseff, as manifestações deste domingo devem ser encaradas como um recado direto e reto a todos os homens públicos que se aventuram no submundo da corrupção. O povo brasileiro está farto de tantos desmandos e de tanta impunidade.

## “Vem pra rua”

Só no fim da tarde será possível saber o tamanho das manifestações de hoje. Convocada pelas redes sociais – sobre as quais não se tem nenhum controle – a mobilização “Vem pra rua” envolveu nos últimos dias de anônimos a estrelas globais como Malvino Salvador, Humberto Martins e Alessandra Maestrini, além, claro, de políticos de oposição ao governo do PT.

## No Paraná

A princípio, o movimento era para acontecer apenas nas 80 maiores cidades brasileiras, incluindo as paranaenses Curitiba, Londrina, Maringá, Ponta Grossa, Cascavel, Foz do Iguaçu e Guarapuava. Entretanto, a ideia se disseminou e, no Paraná, atos irão acontecer também em Toledo, Paranavaí e Paranaguá, dentre outras cidades.

## Em Cascavel

Na Capital do Oeste, a concentração está marcada para as 15h, em frente à Catedral Nossa Senhora Aparecida, e os organizadores estimam um público de 5 a 6 mil pessoas. Até por isso a OAB tomou a iniciativa de montar uma comissão com quatro advogados (Cleber Evangelista, Armando de Souza, Adani Primo Triches e Jonathan Esteves) que irão atuar como observadores.

## Apelo oportuno

Vale lembrar também a iniciativa da OAB Paraná, que

\* Na sessão de amanhã a Câmara de Cascavel aprecia projeto destinando 50% dos recursos de bilheteria, cessão de espaços e outras rendas provenientes de atividades culturais ao Fundo Municipal de Incentivo à Cultura. \* **No mesmo projeto, o Executivo revoga a Lei nº 6.261/2013, do vereador Rui Capelão, que destinava 100% desse montante, alegando duplicidade e insegurança jurídica.** \* A pedido dos vereadores de Medianeira, a deputada Claudia Pereira conseguiu aprovar na Assembleia Legislativa solicitação de transformação da atual unidade da Polícia Militar na cidade em companhia independente.

divulgou manifesto publicado ontem por O Paraná defendendo uma cruzada da sociedade em favor da ética e do combate implacável à corrupção, mas também conclamando a população do Estado que contribua para que as manifestações se desenvolvam de forma “cívica, ordeira e democrática”.

## Reciprocidade

Para assegurar que tudo transcorra dentro da normalidade, vale ressaltar a necessidade de a militância do PT e demais partidos da base do governo no Congresso respeitarem o direito de manifestação de quem for às ruas hoje. E isso não é difícil: basta que se espelhem na forma como a sociedade brasileira respeitou as manifestações pró-Dilma da última sexta-feira.

## Ética?



“A adoção de princípios éticos e comportamentos reflete o tipo de organização da qual fazemos parte e o tipo de pessoa que somos”, diz a introdução do Código de Ética da Petrobras, lançado em 1998. Na capa, acredite, aparece uma foto de Pedro Barusco, ex-gerente de Serviços e delator que admitiu à Polícia Federal ter recebido US\$ 97 milhões em propina. É por causa de figuras como esta que o povo está indo às ruas.

## RESTOS A PAGAR

# União deve R\$ 87 milhões aos municípios do Oeste

AMP alerta sobre recessão econômica e corte de novas obras

**Cascavel** - O governo federal deve mais de R\$ 973,2 milhões, em restos a pagar, aos 399 municípios paranaenses. Desse total, R\$ 87.015.810,17 são referentes às 52 cidades ligadas à Amop (Associação dos Municípios do Oeste do Paraná), ou seja, a 8,9% do total.

São recursos para obras e serviços executados pelas prefeituras e que dependem de repasses da União para sua conclusão ou andamento. De acordo com o presidente da AMP (Associação dos Municípios do Paraná), Luiz Sorvos, a maior causa é problema de caixa mesmo do governo federal e o restante se refere a problemas burocráticos como vitórias e medições.

A CNM (Confederação Nacional dos Municípios), que fez o levantamento, diz que o montante devido às prefeituras de todo o País atinge R\$ 35 bilhões. As cinco maiores dívidas do governo com as prefeituras do Oeste paranaense são com as cidades de Cascavel (R\$ 19.831.131,82), Foz do Iguaçu (R\$ 12.147.241,25), Assis Chateaubriand (R\$ 4.806.770,31),

Marechal Cândido Rondon (R\$ 3.354.180,48) e Guaíra (R\$ 3.108.466,94).

Até por conta disso, o presidente da AMP desenha um cenário nada animador para este ano. “Se estamos tendo problemas agora, o restante do ano será mais difícil ainda. O governo federal não terá recursos para novas obras e novos convênios. O FPM (Fundo de Participação dos Municípios), que em média repassa R\$ 600 mil aos pequenos municípios e representa 70% do orçamento deles, vem em queda sistemática”, afirma Sorvos.

Para o líder municipalista, a preocupação é com a crise econômica do País. “São sinais de que entramos em recessão”, completa Sorvos. A AMP e a CNM estão em campanha para mostrar os prejuízos que

a atual crise econômica causa aos municípios.

De acordo com a CNM, a crise das prefeituras foi agravada em 2015 por fatores como secas, inundações, reajuste das tarifas de energia, apagões, o acúmulo de atribuições das prefeituras em relação ao Estado e à União e o atraso dos repasses federais.

## SAÍDA

Luiz Sorvos reforça os argumentos. “Os municípios estão passando por uma grave crise. Por isso, defendemos uma urgente revisão do pacto federativo, que permitiria às prefeituras ter mais recursos para honrar seus compromissos e fazer os investimentos necessários à melhoria das condições de vida da população”, diz.

## MAIORES DÍVIDAS DO GOVERNO FEDERAL

Curitiba (R\$ 228,4 milhões), Londrina (R\$ 41,9 milhões), São José dos Pinhais (R\$ 30,7 milhões), Cascavel (R\$ 19,8 milhões), Ponta Grossa (R\$ 18,5 milhões), Guarapuava (R\$ 16,6 milhões), Colombo (R\$ 15,3 milhões), Araucária (R\$ 14,9 milhões), Rolândia (R\$ 14 milhões) e Foz do Iguaçu (12,1 milhões). As 10 maiores dívidas do governo Dilma com as cidades do Paraná somam R\$ 412,7 milhões.

# “Quem paga o pato é o prefeito”, lamenta o presidente da Amop

**Cascavel** - Para o presidente da Amop e prefeito de Assis Chateaubriand, Marcel Micheletto (PMDB), há negligência e falta de gestão do governo federal em relação aos repasses de recursos às prefeituras. “O prefeito faz compromisso com a comunidade em receber determinada obra e o governo federal não cumpre a sua palavra. Porém, a comunidade não entende que não é problema do Município e quem paga o pato é o prefeito, que está aqui na base”.

De acordo com ele, a falta desse dinheiro compromete os investimentos em melhorias urbanas. “São recursos que poderiam ser aplicados em obras visando à qualidade de vida da população”.

Ele cita como exemplo a própria situação de Assis Chateaubriand, que tem mais de R\$ 4,8 milhões a receber. “Desse total, R\$ 1,2 milhão é de recapamento asfáltico. O valor está empenhado desde maio do ano passado, mas ainda não foi liberado. Eu vou ter que fazer o recape ou tapa buraco e esperar para ver se um dia esse dinheiro vai sair”.

Micheletto reconhece que a

situação deixa os administradores municipais com as mãos atadas diante da impas-

se. “Tá difícil ser prefeito. Daqui a pouco quem vai fazer greve somos nós”.

## TABELA COM OS RESTOS A PAGAR AOS MUNICÍPIOS DA AMOP

Município	Valor da dívida por município
Anahy	R\$ 265.875,00
Assis Chateaubriand	R\$ 4.806.770,31
Boa Vista da Aparecida	R\$ 2.026.905,88
Braganey	R\$ 335.264,94
Brasilândia do Sul	R\$ 337.590,36
Cafelândia	R\$ 637.365,06
Campo Bonito	R\$ 575.117,46
Capitão Leônidas Marques	R\$ 1.370.250,00
Cascavel	R\$ 19.831.131,82
Catanduvas	R\$ 619.937,56
Corbélia	R\$ 1.251.911,34
Diamante d'Oeste	R\$ 1.607.444,24
Diamante do Sul	R\$ 1.491.904,91
Entre Rios do Oeste	R\$ 1.034.737,50
Formosa do Oeste	R\$ 651.877,70
Foz do Iguaçu	R\$ 12.147.241,25
Guaíra	R\$ 3.108.466,94
Guaraniaçu	R\$ 1.571.849,54
Ibema	R\$ 539.849,27
Iguatu	R\$ 496.118,15
Iracema do Oeste	R\$ 368.775,00
Itaipulândia	R\$ 0,00
Jesuítas	R\$ 1.847.400,00
Lindoeste	R\$ 1.674.661,49
Marechal Cândido Rondon	R\$ 3.354.180,48
Maripá	R\$ 941.021,60
Matelândia	R\$ 1.660.455,90
Medianeira	R\$ 3.335.397,73
Mercedes	R\$ 357.800,70
Missal	R\$ 1.135.955,04
Nova Aurora	R\$ 1.061.313,00
Nova Santa Rosa	R\$ 531.182,56
Ouro Verde do Oeste	R\$ 465.995,22
Palotina	R\$ 1.512.215,03
Pato Bragado	R\$ 733.350,00
Quatro Pontes	R\$ 263.107,50
Ramilândia	R\$ 575.075,46
Santa Helena	R\$ 475.105,44
Santa Izabel do Oeste	R\$ 2.006.416,86
Santa Lúcia	R\$ 583.608,29
Santa Tereza do Oeste	R\$ 1.247.803,36
Santa Terezinha de Itaipu	R\$ 188.400,35
São José das Palmeiras	R\$ 343.850,00
São Miguel do Iguaçu	R\$ 733.091,38
São Pedro do Iguaçu	R\$ 1.028.782,84
Serranópolis do Iguaçu	R\$ 890.112,56
Terra Roxa	R\$ 703.952,01
Toledo	R\$ 3.098.146,81
Três Barras do Paraná	R\$ 426.929,55
Tupacati	R\$ 937.800,00
Ubiratã	R\$ 1.051.332,57
Vera Cruz do Oeste	R\$ 2.112.472,05
TOTAL	R\$ 87.015.810,17

Total R\$ 973.220.444,26

## Turistas brasileiros na Colômbia

A Procolômbia, organização governamental focada em promover o turismo, as exportações e os investimentos da Colômbia em diversos países, destaca o aumento do número de turistas brasileiros na Colômbia em 2014, com um total de 124.712 visitantes, alta de 39% ante 2013, quando 89.753 viajaram para conhecer as belezas da terra do Realismo Mágico.

## SEGURO-DESEMPREGO

# A partir de abril, informe de dispensa de trabalhador deverá ser pela internet

### Empregadores deverão usar Empregador Web no requerimento

**Brasília** - A partir de abril, todos os empregadores, ao informar o Ministério do Trabalho e Emprego da dispensa do trabalhador para fins de recebimento do benefício seguro-desemprego, terão de fazer os procedimentos via internet, informou o governo.

A medida é uma determinação do Codefat (Conselho Deliberativo do Fundo de Amparo ao Trabalhador) e torna obrigatório o uso da ferramenta Empregador Web no requerimento de seguro-desemprego e comunicação de dispensa do trabalhador.

O uso do aplicativo Empregador Web já ocorre via

Portal Mais Emprego do Ministério do Trabalho para preenchimento de RSD (Requerimento de Seguro-Desemprego) e de CD (Comunicação de Dispensa) online, porém não é obrigatório até o fim deste mês.

Segundo o governo, o uso do Empregador Web permite o preenchimento do Requerimento de Seguro-desemprego e Comunicação de Dispensa, de forma individual ou coletiva, mediante arquivo de dados enviados ao Ministério.

Os atuais formulários Requerimento de seguro-desemprego/comunicação de Dispensa (guias verde e marrom)

impressos em gráficas serão aceitos na rede de atendimento do Ministério do Trabalho e Emprego somente até o dia 31 de março.

O sistema Empregador Web foi criado pelo Ministério do Trabalho e Emprego com a finalidade de viabilizar o envio dos requerimentos de seguro-desemprego pelos empregadores via internet, agilizando assim o atendimento aos trabalhadores requerentes do benefício, pois permite a transmissão de informações de trabalhadores e empregadores de forma ágil e segura, informou o governo.

## Porto de Paranaguá comemora 80 anos com solenidade e entrega de equipamentos

**Curitiba** - Na terça-feira (17), o Porto de Paranaguá fará 80 anos. Em comemoração, a Appa (Administração dos Portos de Paranaguá e Antonina) promoverá solenidade no cais com muitas surpresas. A data também vai marcar o início das operações de dois novos shiploaders (carregadores de navio).

Os novos equipamentos serão inaugurados no Corredor de Exportação e aumentarão em 33% a produtividade do Porto de Paranaguá. A Appa investiu R\$ 59 milhões na compra de quatro novos carregadores, sendo que dois deles estão sendo montados e deverão entrar em operação no próximo semestre. Os novos shiploaders vão substituir equipamentos adquiridos na

década de 70.

As comemorações vão continuar nos dias 21 e 22 de março, com a realização da 1ª Remada em Comemoração aos 80 anos do Porto de Paranaguá. Desde a inauguração, em 1935, o Porto de Paranaguá aumentou em quase 500 vezes o volume de car-

gas movimentadas ano a ano.

Em 1935, o Porto de Paranaguá movimentava 91.598 toneladas de carga. Em 2014, a movimentação registrada foi de 45.548.423 milhões de toneladas, comparou o diretor presidente da Appa, Luiz Henrique Dividino.

### DESDE 1872

A história do Porto de Paranaguá remonta ao século 17. Em 1872, o porto, que hoje é um dos maiores complexos portuários do Brasil e da América Latina, era um atracadouro administrado por particulares. Foi apenas no início do século 20, em 1917, que o governo do Paraná assumiu a administração. No dia 17 de março de 1935 o novo Porto de Paranaguá foi inaugurado no local onde está até hoje. O Porto contava com cais acostável de 400 metros, calado de cinco metros, além de dois armazéns e linhas férreas para guindastes, totalizando uma área cercada de 10 mil metros quadrados. Naquela época, os navios eram abastecidos por meio de canoas a remo e o ponto de espera era a Ilha do Mel.

## Apenas 27% das empresas pretendem elevar investimentos

**Rio de Janeiro** - Apenas 27% das empresas brasileiras estão dispostas a aumentar seus investimentos nos próximos 12 meses, a menor porcentagem desde 2012, o que reflete a conjuntura negativa da economia brasileira, segundo uma pesquisa divulgada pela FGV (Fundação Getúlio Vargas).

De acordo com o estudo, enquanto 42% dos empresários pretende manter seus atuais investimentos nos próximos 12 meses, 27% planeja elevá-los e 31% reduzi-los.

A taxa de quem pretende elevar seu investimento foi 3% inferior a do último trimestre de 2014 (30%) e 6% menor do que a registrada no mesmo período do ano passado (33%).

O resultado contrasta com o segundo trimestre de 2013, quando mais da metade dos empresários brasileiros (51%) projetava aumentar seu investimento nos próximos meses.

A porcentagem de quem pretende reduzir o investimento (31%), por sua parte, foi o maior desde que a pesquisa começou a ser realizada, no terceiro trimestre de 2012, e contrastou com o medido no último trimestre do ano pas-

sado (23%) e no mesmo período de 2014 (16%).

Segundo a FGV, o primeiro trimestre deste ano foi a primeira vez que a porcentagem de empresários dispostos a reduzir seus investimentos no futuro superou o índice de quem pretende aumentá-los.

A pesquisa mostrou ainda que os empresários já estão reduzindo seus investimentos.

De acordo com o estudo, que consultou 669 empresas em todo o País, enquanto 44% das empresas mantiveram seus investimentos nos últimos 12 meses, 27% aumentaram e 29% reduziram.

No primeiro trimestre do ano passado, 45% das empresas mantiveram seus investimentos, enquanto 37% elevou e 18% reduziu.

De acordo com a FGV, esta foi a segunda vez que a porcentagem de empresas que disse ter reduzido seus investimentos nos últimos doze meses superou as que aumentaram.

Para 42% das empresas consultada a taxa de câmbio foi um fator que influenciou negativamente em sua decisão de realizar investimentos.

## Somente 22,6% das unidades de saúde do PAC 2 foram concluídas

**São Paulo** - As UBSs (Unidades Básicas de Saúde (UBS) e de UPA (Pronto Atendimento) são as principais iniciativas do PAC 2 para a área da saúde. A previsão era de que 14.908 unidades fossem construídas na segunda etapa do programa. Porém, apenas 22,6% dos empreendimentos ficaram prontos, ou seja, praticamente um quinto das obras foi efetivamente concluído.

As informações mais atualizadas dos dados abertos do governo federal, até 31 de outubro, mostram que 8,1% das UPAs e 23,1 % das UBSs foram concluídas, das 483 e 14.425 previstas na segunda

etapa do programa, respectivamente. O percentual equivale a 3.326 UPAs e 39 UBSs. Os dados foram levantados pelo site Contas Abertas no 11 Balanço do PAC 2.

As Unidades Básicas de Saúde, por terem mais empreendimentos previstos também apresentam o maior número de obras no papel: 2.103. As unidades nessa situação estão “em ação preparatória” ou “em licitação de obras”. Aquela quer dizer que o empreendimento contratado está em fase de preparação para iniciar a licitação, já esta que a obra pode até estar com a licitação concluída, mas sem ordem de serviço.

## INDICADORES ECONÔMICOS

DÓLAR	13/03	
	% dia compra	venda % mês
COMERCIAL	+2,8%	3,2480 3,2490 +13,8%
PTAX (BC)	+3,5%	3,2258 3,2264 +12,1%
PARALELO	+3,9%	3,1200 3,4500 +13,5%
TURISMO	+3,9%	3,1200 3,4300 +13,6%
EURO	+2,6%	3,3935 3,3945 +5,2%

US\$ 1 É IGUAL A:		MOEDAS X REAL	
lêne	121,19	lêne	R\$ 0,0266
Libra est.	0,6777	Libra est.	R\$ 4,76
Euro	0,9505	Peso arg.	R\$ 0,37
Peso arg.	8,785	R\$1:	1.484,34 guaranis

BOVESPA	13/03	
IBOVESPA: -0,58%	48.595 pontos	
Ações	%	R\$
Petrobrás PN	-2,35%	8,30
Bradesco PN	-1,23%	33,66
Brasil ON	-2,42%	21,37
PDG Realt ON	+7,89%	0,41
Even ON	-6,86%	4,21
Braskem PNA	+5,80%	10,95

TABELA DO IR	Aliq. %		deduzir	
BASE (R\$)				
Até 1.787,77	-	-	-	-
De 1.787,78 até 2.679,29	7,5	134,08		
De 2.679,30 até 3.572,43	15	335,03		
De 3.572,44 até 4.463,81	22,5	602,96		
Acima de 4.463,81	27,5	826,15		

PREVIDÊNCIA	COMP. FEVEREIRO		
Empresário/empregador			
Contribui com 11% sobre o pró-labore, entre R\$ 788,00 (R\$ 86,68) e R\$ 4.663,75 (R\$ 513,01), por GPS			
Autônomo			
1) Quem só recebe de p. físicas: recolhe 20% entre R\$ 788,00 (R\$ 157,60) a R\$ 4.663,75 (R\$ 932,75). 2) Recebe de p. jurídicas: a empresa recolhe 11% sobre o máximo de R\$ 4.663,75 (R\$ 513,01) e desconto do autônomo. 3) Recebe de jurídicas e físicas: desconto de 11% sobre o que recebe de jurídicas até R\$ 4.663,75 (R\$ 513,01). Se não atingir este teto, recolhe 20%, sobre a diferença até R\$ 4.663,75. 4) Aut. especial: sobre R\$ 788,00, recolhe 5% (donas de casa, Lei 12.470/2011) ou 11% (demais especiais), mas só aposenta por idade.			
Facultativo			
Contribui com 20% sobre R\$ 788,00 (R\$ 157,60) a R\$ 4.663,75 (R\$ 932,75), através de carnê.			
Assalariados			
Salários até R\$ 1.399,12	8%		
de R\$ 1.399,13 até R\$ 2.331,88	9%		
de R\$ 2.331,89 até R\$ 4.663,75	11%		
Emp. domésticos	Aliq. %	R\$ mín	R\$ máx
Empregado	8 a 11	63,04	513,01
Empregador	12	94,56	559,65
Total	20 a 23	157,60	1.072,66

MERC. RURAL				
PREÇO PRODUTOR (DERAL/SEAB)				
Em 13/03	PR	DIA	30d.	Casc.
SOJA	60,51	0,1%	5,6%	60,00
MILHO	21,69	0,0%	0,7%	21,00
TRIGO	31,75	-0,1%	1,9%	32,00
BOI GORDO	141,79	0,1%	1,4%	142,00
FRANGO	2,20	0,0%	1,4%	2,05

BOLSA DE CHICAGO				
Em 13/03	CONT.	FECH.	DIA	30d.
SOJA	mar/15	968,25	-18,25	-2,2%
FARELO	mar/15	338,00	-5,50	1,7%
MILHO	mar/15	374,00	-8,25	-3,4%
TRIGO	mar/15	508,75	-4,50	-4,5%

REAJUSTE DE ALUGUÉIS				
Índice	JAN	FEV	MAR	
IGP-M (FGV)	1,0369	1,0398	1,0386	
IGP-DI (FGV)	1,0378	1,0406	1,0374	

CUSTO DA CONSTRUÇÃO (CUB)					
R\$/m2	JAN	FEV	%m	%ano	%12m
Paraná	1.211,36	1.215,70	0,36	0,52	5,91
Norte	1.198,12	1.199,76	0,14	0,45	6,63
Oeste	1.207,80	1.214,42	0,55	0,76	6,82

Venc.: empresas 20/3 e pessoas físicas 16/3

Pelo menos 69 pessoas, incluindo 36 menores de idade, morreram nas chuvas torrenciais que afetaram Lobito, cidade que fica 500 quilômetros ao sul da capital angolana Luanda, segundo um balanço atualizado divulgado ontem. O governo destinou quase US\$ 1 milhão para ajudar as famílias desabrigadas.

### CLIMA

# Mais de 150 países estão reunidos no Japão para criar plano para desastres

■ A III Conferência Mundial da ONU começou ontem na cidade de Sendai

**São Paulo** - A III Conferência Mundial das Nações Unidas sobre a Redução do Risco de Desastres começou ontem na cidade japonesa de Sendai, com a presença de líderes e ministros de mais de 150 países.

Mais de cinco mil dirigentes participam do encontro, que acontece até a próxima quarta-feira (18), para estabelecer um novo plano de atuação a fim de diminuir o impacto dos desastres naturais, em substituição ao plano de ação de Hyogo que cobriu os últi-

mos dez anos.

Os objetivos principais são reduzir o prejuízo nas infraestruturas, aumentar o número de países com estratégias focadas em atenuar os efeitos destes fenômenos e melhorar as ajudas econômicas para os países em desenvolvimento, já que 90% das vítimas de desastres pertencem a estes países.

Para que a proteção seja efetiva, devemos "ajudar os mais pobres a terem acesso a esses meios", disse hoje o secretário-geral da ONU, Ban Ki-moon, durante a cerimônia de

abertura, que contou com a presença do imperador Akihito e da imperatriz Michiko.

Ban disse que a prevenção "é de interesse de todos" e expressou seu desejo de fazer deste encontro um "sucesso por todas as vítimas destes desastres".

Cerca de 1,2 milhão de pessoas morreram e 2,9 bilhões foram afetadas por desastres entre 2000 e 2012, segundo dados da ONU, que estimou que estes fenômenos causaram danos econômicos no valor de US\$ 1,7 trilhões nesse período.

A expectativa é que novo plano, cujas conclusões serão expostas dia 18, estabeleça objetivos numéricos pela primeira vez para reduzir o número de vítimas e as perdas econômicas, para que os progressos possam ser avaliados de forma mais eficaz.

## DESASTRES FREQUENTES

"O Japão, país anfitrião, sofre com desastres frequentes, e por isso gastamos muito tempo trabalhando na prevenção de riscos", disse o primeiro-ministro, Shinzo Abe.

Abe destacou que o país espera compartilhar as lições aprendidas após o terremoto, o tsunami e o acidente nuclear de 2011, e ampliar a parceria internacional para lutar contra estas situações.

O chefe do Executivo japonês anunciou que oferecerá US\$ 4 bilhões em ajuda internacional para melhorar a gestão de desastres até 2018, e antecipou os planos de Tóquio para ajudar a treinar 40 mil especialistas de todo o mundo na prevenção de desastres e de reconstrução.

O governo japonês acrescentou que a cooperação internacional na prevenção de desastres ajudaria o mundo a se adaptar aos efeitos da mudança climática - tema que será amplamente debatido na conferência, e os possíveis desastres naturais que ela provoca.

Durante os cinco dias da conferência, paralelamente às sessões plenárias, haverá mais de 30 sessões de trabalho, e reuniões de alto nível que cobrirão uma ampla gama de temas sobre desastres, e cerca de 350 simpósios e seminários promovidos por organizações não-governamentais.

## MPF propõe ação civil para anular autorização de construção de usina

**Capitão Leônidas Marques** - O MPF (Ministério Público Federal) propôs uma ação civil pública para anular a autorização de construção da Usina Hidrelétrica Baixo Iguaçu, entre Capitão Leônidas Marques e Capanema, no Sudoeste do Paraná. Na terça-feira (10), o ICMBio (Instituto Chico Mendes de Biodiversidade) autorizou a retomada das obras de construção que estavam paradas desde junho de 2014, quando o TRF emitiu uma liminar suspendendo a licença ambiental do IAP (Instituto Ambiental do Paraná). A ação do MPF foi ajuizada na quinta-feira (12).

Segundo o órgão, o ICMBio autorizou a retomada da construção sem que o Consórcio Empreendedor Baixo Iguaçu, antiga Geração Céu Azul, responsável pela obra da usina, cumprisse 13 condicionantes impostas pelo instituto para a avaliação ambiental de implantação da hidrelétrica.

A previsão é de a usina seja instalada no Rio Iguaçu, próximo ao Parque Nacional do Iguaçu, o que poderia gerar riscos à reserva, que é considera-

da Patrimônio Natural da Humanidade pela Unesco (Organização das Nações Unidas para a Educação, Ciência e Cultura). O projeto da hidrelétrica prevê o alagamento de uma área de mais de 1,3 mil hectares e capacidade de geração de energia é de 350 MW.

Conforme o MPF, a ação pede, além da anulação imediata da autorização do ICMBio, que o Consórcio Empreendedor Baixo Iguaçu cumpra todas as condicionantes estabelecidas pelo instituto antes de requerer ao IAP a licença de instalação.

A assessoria do ICMBio informou que só vai se manifestar nesta segunda-feira. O IAP disse que ainda não foi notificado oficialmente da ação.

**PLASTIVEL**  
Indústria de Plásticos Cascavel Ltda  
Sacos, Sacolas, Filmes Técnicos, Embalagens Plásticas Personalizadas.  
Fone/Fax: 45.3038-4358 / 3035-4360  
9969 4414  
www.plastivel.com.br  
BR 277 KM 596 Cascavel - Paraná

**CLIMATIZADORES Topclima**  
UM AR DE CONFORTO

TOP 160 TOP 400 TOP 60

**Linha Industrial, Comercial e Residencial. Consulte nossa fábrica.**

• CONFORTO TÉRMICO  
• BAIXO CONSUMO DE ENERGIA  
• MELHORA A UMIDADE DO AR  
• MELHOR CUSTO X BENEFÍCIO

Telephone | Fax: (45) 3219-6899  
topclima@topclima.com.br  
topclima.com.br

Rodovia BR 277 - Km 589, 15255 | Cascavel - PR

**PREVISÃO DO TEMPO**

**CASCVEL**  
Pancadas de chuvas isoladas à tarde  
Domingo 15/03/2015

Pancadas de chuvas isoladas à tarde  
Segunda 16/03/2015

Parcialmente nublado com chuvas e trovoadas à tarde  
Terça 17/03/2015

CRESCENTE 27/03-04h42  
CHEIA 04/04-09h05  
MINGUANTE 12/04-00h44  
NOVA 20/03-06h36

Maringá max 32 min 19  
Londrina max 30 min 18  
Cascavel max 31 min 19  
Foz do Iguaçu max 33 min 21  
Curitiba max 27 min 16  
Paranaguá max 29 min 22

**Loterias CAIXA**  
Nossos resultados são informativos e não substituem os resultados oficiais.

**FEDERAL** concurso 4953  
1º prêmio 81.165  
2º prêmio 27.585  
3º prêmio 07.719  
4º prêmio 97.364  
5º prêmio 08.574

**DUPLA SENA** concurso 1367  
1º sorteio 07 28 39 44 45 49  
2º sorteio 15 21 30 31 33 47

**LOTOMANIA** concurso 1538  
02 03 07 09 11 15 16  
18 34 50 57 63 68  
74 83 85 86 87 94 96

**QUINA** concurso 3738  
05 29 55 62 68

**LOTOFÁCIL** concurso 1182  
03 06 07 08 10 12

**TIMEMANIA** concurso 700  
20 23 25 52  
60 73 77

**MEGASENA** concurso 1686  
09 14 37 44 46 55  
21 22 24 25

TIME DO RIO BRANCO/AC



A Sanepar informa que terça (17) serão instalados macromedidor de vazão de água na rua Fortaleza, na esquina com a rua Marechal Floriano, em Cascavel. Os trabalhos serão iniciados às 14h e devem se estender até as 19h, interrompendo o abastecimento nas regiões dos bairros Cancelli, Carelli, Bandeirantes e Centro da cidade. O abastecimento voltará à normalidade a partir das 21 horas.

**24 ANOS**

# Teatro Municipal é mais caro, mas menor que o Emir Sfair

Obra de R\$ 15,4 milhões tem capacidade para 777 pessoas e anfiteatro, que custou R\$ 1 milhão, comporta 800 pessoas

**Cascavel** - Você pagaria R\$ 20 mil por uma poltrona? Pois é esse deve ser o custo, pelo menos até agora, de cada cadeira no Teatro Municipal de Cascavel. A entrega da obra, que já dura 24 anos, deve ser entregue no dia 10 de abril deste ano, com o espetáculo Bolshoi Brasil.

O cálculo feito pelo Hoje leva em conta os R\$ 15,4 milhões já investidos pelo Município divididos entre os 777 lugares disponíveis para a população em um prédio com cinco andares e 5.923,58 mil metros quadrados, conforme informações do próprio site da prefeitura. O valor do metro quadrado, se levarmos em consideração o total da obra, fica em mais de R\$ 2,6 mil. Ao todo, foram adquiridas 1.394 cadeiras, sendo 1.329 fixas e 65 empilháveis, que caso haja necessidade, serão colocadas no térreo.

Mas, apesar do projeto original prever quatro camarotes, que ficariam na lateral do palco e proporcionariam mais espaço, a construção finalizada, conforme verificado nas últimas vezes em que a imprensa teve acesso ao local,

isso não foi feito. No lugar, estão quatro salas, separadas, onde foram instaladas as 618 cadeiras que “sobrariam”. Os camarotes se transformaram em salas, onde devem ser ministrados cursos ou ainda feito galerias para exposições.

A reportagem do Hoje entrou em contato com a assessoria de imprensa da Prefeitura de Cascavel solicitando acesso a parte interna do Teatro, onde poderíamos verificar o que ainda falta, mas conforme nota encaminhada, o espaço só será aberto, tanto à imprensa quanto à população, na data de sua inauguração.

Informações extraoficiais dão conta de que as poltronas adquiridas foram colocadas recentemente nos locais definidos no projeto, seja no térreo, mezanino e nos camarotes, mesmo esses não sendo usados para tal. O motivo da implantação seria uma ameaça por parte da Paraná Urbano de que, caso isso não acontecesse, o valor destinado à obra, não seria repassado.

E por falar em valores, os mais de R\$ 15,4 milhões investidos ao longo dos anos serão

pagos integralmente pelo município, já que são oriundos de empréstimos. Se levarmos em consideração uma locação média de R\$ 2,5 mil (o dobro do que hoje seria cobrado no Centro Cultural Gilberto Mayer), seriam necessárias mais de seis mil aluguéis para pagar o valor investido.

Guardadas as proporções e a estrutura, o Anfiteatro Emir Sfair, inaugurado em julho de 2003, custou R\$ 14 milhões a menos e possui 23 lugares a mais. O espaço, que já tem quase 12 anos, foi projetado para comportar 800 pessoas sentadas, sendo 550 no térreo e 250 na parte superior.

Na época, foi investido R\$ 1 milhão, sendo 60% do valor em recursos do Município. Se atualizarmos os valores, segundo dados do Banco Central e taxas do IPCA (Índice Nacional de Preços ao Consumidor Amplo) que regula a inflação no País, entre julho de 2003 até dezembro do ano passado, o custo atualizado do Emir Sfair hoje seria de R\$ 1,8 milhão.

● TISSIANE MERLAK



Após 24 anos, Teatro Municipal será inaugurado dia 10 de abril

## Os teatros da região

Considerado o segundo maior teatro do Estado, perdendo apenas para o Teatro Guaíra, em Curitiba, o Teatro de Toledo é uma das obras mais emblemáticas quando se fala em locais para apresentações culturais na região.

Com cerca de três mil metros quadrados, e capacidade para 1.029 lugares, sendo 1.006 normais, sete para pessoas com deficiência e 16 poltronas para obesos, a obra custou R\$ 2,5 milhões.

De acordo com a assessoria de imprensa da Prefeitura de Toledo, a obra teve início em janeiro de 1998 e foi entregue à população no dia 26 de novembro de 1999, com um palco de 400 metros quadrados.

Outro exemplo que está em fase de construção é o Teatro Municipal de Marechal Cândido Rondon. Com uma área total de mais de 2,6 mil metros quadrados, o local terá capacidade para 887 pessoas, sendo 664 na parte térrea e 223 no espaço denominado balcão, uma espécie de mezanino.

Segundo a assessoria de imprensa da Prefeitura de Marechal, a obra está em sua terceira etapa e já foram investidos R\$ 3,5 milhões, com uma previsão orçamentária de R\$ 5 milhões para a parte estrutural. Em relação à sonorização e equipamentos que serão usados e mobiliário, ainda conforme a assessoria, não há previsão de quanto será gasto. Algumas licitações estão sendo programadas e só depois disso, valores serão repassados. A previsão é de que ainda no primeiro semestre do próximo ano a obra seja entregue. (TM)

## ENTREGA

Para que finalmente o considerado “elefante branco” de Cascavel seja entregue em abril, o Município resolveu assumir as obras complementares, que se referem aos serviços de urbanismo na parte externa, incluindo iluminação, irrigação do jardim, calçadas, passeios e estacionamento, com um custo máximo de R\$ 820.500 por meio de recursos do Paranáidade. A decisão aconteceu depois que a licitação, realizada no dia 15 de janeiro, não teve apresentação de propostas por parte de empresas interessadas.

# Com onda altista do dólar, crise se instala nos camelôs

**Cascavel** - Há tempos que a cotação do dólar não atingia um valor tão alto. Esta semana chegou a R\$ 3,24. Além de todos os produtos que sofrem a influência da cotação, os serviços que dependem diretamente do dólar são os que mais estão sentindo – e sofrendo – com o peso da moeda.

Nas lojas dos camelôs, que registravam queda nas vendas desde o fim do ano passado e que não foram salvos nem

pelo clima natalino, é possível contar os poucos clientes que transitam pelas lojinhas.

O presidente da Associação dos Vendedores Ambulantes de Cascavel, Enedir Mendes da Silva, garante que quem está no comércio de importados está ganhando menos. “Nós reajustamos o mínimo do valor na hora da venda, porque se não nós não vendemos. Acabamos pagando a mais e não cobrando o mesmo valor

na hora de repassar ao consumidor final”.

Nem a opção de trabalhar com os produtos nacionais está ajudando. “Pouquíssimas coisas estão sendo trazidas do Paraguai. Não compensa”. O que antes era uma solução, agora é a única alternativa. “Temos que recorrer aos produtos nacionais que vêm carregados de impostos”.

A responsável por uma loja de camelô na Rua Carlos Go-

mes, Maria das Graças Fiorentin, confessa que a situação está bem complicada. “Na semana passada, nós cancelamos a encomenda de algumas mercadorias, pois sem oferecer desconto aos clientes não conseguimos vender”.

A vendedora ambulante, que está apenas há um ano com o comércio, já pensa em alternativas. “Estamos quase desistindo, as despesas são muito altas”.

No entanto, as lojas de eletrônicos que prestam assistência e trazem mercadorias para empresas se mantêm firme. “As pessoas que precisam vêm e compram antes que o dólar aumente novamente, já que o reajuste está sendo diário. As empresas não podem parar”, explica o responsável por uma loja de eletrônicos localizada na Rua São Paulo, Vanderlei Assunção.

● NATHALIA LEHNEN

Familiares de Estácio Lisboa dos Santos procuraram O Paraná para encontrar doadores de sangue. O homem, que está com problemas sérios de saúde, precisa de 43 doadores. Quem puder ajudar pode ir até o Hemocentro de Cascavel, atrás do HU (Hospital Universitário). Ao doar, a pessoa deve indicar que o sangue deve ser repassado a Estácio Lisboa dos Santos.

EM 2015

# PRF apreende mais de 182 quilos de crack

Montante é 65,8% maior que o apreendido em 2013 e 31,2% maior que o de 2014

**Foz do Iguaçu** – A apreensão de quase 68 quilos de crack pela PRF (Polícia Rodoviária Federal) de Foz do Iguaçu na sexta-feira fez com que a corporação atingisse um número bastante positivo no que diz respeito ao combate ao tráfico de drogas.

De acordo com o responsável pelo setor de comunicação social, Raone Nogueira, em 72 dias foram apreendidos 182,4 quilos do entorpecente. “Esse número é bem superior às quantidades apreendidas durante os anos de 2013 e 2014”.

Segundo ele, em 2013 a PRF de Foz do Iguaçu interceptou 110 quilos de crack e em 2014, 139 quilos. “Em porcentagem, só o que foi apreendido até agora já é 65,8% maior que 2013 e 31,2% maior do que retiramos de circulação no ano passado”.

Se avaliados os números de

apreensões no mesmo período, a porcentagem é ainda maior. De 1º de janeiro até o dia 13 de março do ano passado a PRF apreendeu 23,4 quilos de crack. Ou seja, este ano foram tiradas de circulação quase sete vezes mais do que em igual período do ano passado. Já em comparação com o ano de 2013, quando apenas 2,9 quilos foram apreendidos, o volume deste ano é mais de 6 mil vezes maior.

Conforme Raone, os bons números são reflexos da fiscalização constante na área de fronteira. “Claro que os traficantes, à medida que intensificamos os trabalhos, buscam novas rotas. Mas ano após ano vemos um crescimento significativo nas apreensões de drogas, e não somente de crack, mas também maconha e cocaína, entre outros”.

●TISSIANE MERLAK

## 2014

Além dos números elevados de apreensões de crack neste ano, a PRF (Polícia Rodoviária Federal) comemorou no fim de 2014 os bons índices de apreensões de maconha e cocaína. Segundo levantamento feito por O Paraná, no ano passado a corporação retirou de circulação em todo Estado 55 toneladas de maconha e 914 quilos de cocaína. Em 2013 foram 43 toneladas de maconha e 380 quilos de cocaína. (TM)



Apreensões de 2015 são muito maiores que as de 2014

ALTON SANTOS / ARQUIVO

## Canavial escondia 145 kg de maconha em S. Helena

**Santa Helena** – Policiais do Pelotão de Choque do 6º Batalhão de Cascavel e do Serviço de Inteligência do 5º CRPM (Comando Regional de Polícia Militar) apreenderam na noite de sexta-feira 145 quilos de maconha. A droga estava em uma propriedade rural localizada no distrito de São Clemente, em Santa Helena, sobre um tablado de madeira instalado em meio a um canavial e coberto com uma lona.

Um homem foi preso. Ele estava com mandado de prisão em aberto pelo crime de tráfico de drogas e possuía R\$ 2.100 em espécie. Na casa fo-

ram encontrados um adolescente, R\$ 1.950 em dinheiro e uma folha de cheque no valor

de R\$ 1.180. A droga, o dinheiro e os detidos foram encaminhados ao Pelotão da Polícia

Militar de Santa Helena.

●TISSIANE MERLAK



Droga estava escondida em meio a um canavial

DIVULGAÇÃO PM

## Novo delegado assume Gaeco da fronteira

**Foz do Iguaçu** – Marcos Araguari de Abreu assumiu o cargo de delegado do Gaeco (Grupo de Atuação Especial de Combate ao Crime Organizado) em Foz do Iguaçu. Ele atuou por seis anos na Delegacia de Homicídios da cidade e durante esse tempo implantou importantes setores de investigação.

“Hoje a delegacia de homicídios conta com o setor de tentativas de homicídio recém-criado e com cerca de 80% dos casos elucidados. A delegacia conta ainda com o setor de homicídios antigos, que está sendo a “menina dos olhos” de Foz, com a elucidação de crimes que antigamente eram

esquecidos”, relata o delegado.

Em 2014 Foz registrou o menor índice de homicídios dos últimos 23 anos. Foram contabilizados 90 assassinatos no decorrer do ano e 65 deles foram devidamente elucidados, o correspondente a 72,22%. “Hoje já estamos com 70% dos casos elucidados, sendo que no ano passado chegamos a 72%. Nos sentimos gratos com o acolhimento da população, e o balanço desses seis anos é muito positivo”, comenta.

O delegado chefe da 6ª SDP (Subdivisão Policial), Alexandre Macorin, lamentou a saída do delegado, mas desejou boa sorte a ele. “La-

mentamos a saída de Marcos Araguari da Delegacia de Homicídios, ele e sua equipe vinham desempenhando um excelente trabalho, mas torcemos para que consiga desempenhar um bom trabalho também no Gaeco”.

Sobre quem assumirá a Delegacia de Homicídios, Macorin disse que por enquanto o trabalho será realizado interinamente pelos demais delegados. “Por se tratar de uma delegacia muito importante, não podemos deixar sem delegado, então será realizado um rodízio entre os delegados da 6ª SDP até que se tenha um delegado titular”.

O rodízio será feito de 15 em 15 dias e o primeiro a cumprir função será o delegado operacional do GDE (Grupo de Diligências Especiais), Luis Rogério Sodrê.

## Morte na BR-163

Um motociclista morreu na manhã de ontem ao bater na lateral de um caminhão, na BR-163, próximo a Capitão Leônidas Marques. Ele pilotava uma moto CBR 1000 com placas de Guaíra. Conforme testemunhas, o acidente aconteceu quando o homem fazia uma curva acentuada. A vítima foi identificada como sendo Luiz Alberto Cabral, de 41 anos.

## panorama policial

### Condenado por homicídio

Foi condenado a seis anos de prisão em regime semiaberto, pelo Tribunal do Júri de Santa Helena, Sérgio Tennuti. Ele é acusado de ter assassinado Donizete da Cruz dos Santos em 2005, na mesma cidade. O crime aconteceu em frente a uma lanchonete no distrito de Sub-Sede. Conforme o processo, os dois estavam na lanchonete quando Donizete sacou uma arma, mas Sérgio a tomou e efetuou os disparos. O réu deve recorrer da condenação em liberdade.

### Agrotóxico em Toledo

Fiscais do IAP encontraram em uma propriedade rural de Toledo 120 pacotes de 500 gramas de Imidacloprid, usado para o controle de pragas na soja e no milho. No Brasil o produto é vendido diluído, uma vez que o risco de contaminação é menor, já que não deve ser inalado ou entrar em contato com a pele humana ou de animais. O proprietário e um funcionário da propriedade foram presos.

### Ônibus incendiado

Um ônibus do transporte escolar de Marechal Cândido Rondon foi destruído por um incêndio na madrugada de ontem e há suspeitas de que o ato tenha sido criminoso. O veículo estava na Rua Sete de Setembro, ao lado da Praça Willy Barth. O fogo foi controlado pelo Corpo de Bombeiros, mas mesmo assim danificou pneus, a lataria e alguns bancos. O ônibus, com 40 lugares, é um dos maiores disponíveis e agora o transporte de alunos ficará prejudicado.

### Apreensão da Receita

Operação da Receita Federal na sexta-feira culminou com a apreensão de sete veículos em Medianeira. Os carros transportavam mais de R\$ 430 mil em mercadorias contrabandeadas do Paraguai. Em cinco carros estavam 75 mil maços de cigarros, com valor total estimado em R\$ 420 mil, e quatro deles possuíam queixa de roubo ou furto. Em um Escort foram apreendidos R\$ 9 mil em bebidas e em um Polo R\$ 4 mil em eletrônicos. Os veículos e as mercadorias foram encaminhados à Receita Federal de Foz do Iguaçu.

REDE PARTICULAR

# Paraná registra mais de 48 mil novas matrículas

Número cresceu em quatro anos consecutivos, aponta MEC

**Cascavel** - Dados da Educação Básica Regular demonstram que as matrículas na rede privada de ensino no Paraná permaneceram em crescimento no período de 2010 a 2014. Segundo o Inep/MEC (Instituto Nacional de Estudos e Pesquisas), houve acréscimo de 48.164 vagas em colégios particulares no Estado nesses quatro anos.

O presidente do Sinepe-PR (Sindicato das Escolas Particulares do Paraná), Jacir Venturin, comenta que a ascensão da classe média e a busca pela qualidade no ensino, são fatores que influenciaram nesses resultados. "As famílias priorizaram o apoio escolar e como nem sempre encontram a escola pública com a qualidade esperada, optam pelo ensino privado. Além disso, consideramos também que houve diminuição no número de filhos, o que também possibilitou aos pais matriculá-los em colégios particulares", afirma Jacir.

Apesar do crescimento de matrículas na rede privada

do Estado em quatro anos consecutivos a previsão é de que em 2015 não haja aumento no número de alunos devido ao contexto econômico desfavorável, ressalta o presidente do Sinepe-PR. "Dados preliminares apontam que neste ano os números ficarão estagnados e como há endividamento por parte de famílias, alguns sacrifícios deverão ser feitos para manter os filhos no ensino privado", argumenta Venturin. O Inep deverá divulgar no segundo semestre deste ano os dados consolidados.

Em relação ao reajuste no valor das mensalidades, o presidente do sindicato explica que

não há um padrão a ser aplicado no estado. "Cada colégio tem liberdade para definir um percentual ao ano sem qualquer interferência do Sindicato. No entanto, observamos que as escolas foram mais contidas quanto ao reajuste deste ano, apesar dos gastos terem sido ampliados com pagamento de salários de professores, serviços de segurança e com a própria conta de energia", cita.

Nos colégios particulares de Cascavel houve acréscimo de 12% no total de estudantes. Em 2010, 10.840 alunos foram matriculados e quatro anos depois o número passou para 12.182.

● ROMULO GRIGOLI

Total de matrículas no Paraná					
Escolas Particulares					
2010	2011	2012	2013	2014	
321.044	328.760	342.855	349.972	360.208	
Escolas Estaduais					
2010	2011	2012	2013	2014	
1.134.150	1.101.486	1.049.819	1.006.869	974.213	
Escolas Municipais					
2010	2011	2012	2013	2014	
961.651	934.768	953.221	969.207	971.665	

## Copacol lança novo desafio para aumentar a produtividade da soja

**Cafelândia** - A Copacol encerrou a última edição do projeto 160, que teve início em 2011 com o objetivo de fazer com que a média de produtividade dos associados alcançasse 160 sacas de soja por alqueire até a safra 2014/2015. Neste ano, 140 associados de todas as unidades da cooperativa estiveram envolvidos no projeto. Para o assessor técnico Fernando Fávero, a meta foi cumprida com sucesso.

"Há quatro anos, nossa produtividade média era 132 sacas por alqueire. Percebemos que era possível ir mais longe. Foi nesse momento que desafiamos nossa equipe e produtores a aumentar a produtividade. Nosso desafio foi concluído com êxito, nossa média de produtividade nesta safra foi de 162 sacas por alqueire".

Além da apresentação dos números, foram também conhecidos os dois produtores destaques dessa edição, que foram Aline Polato, associada da unidade de Goioerê com uma produção de 226 sacas por alqueire, e João Batista Pereira, de Cafelândia, com 210/alqueire e que vão, com seus técnicos conhecer o funcionamento da produção agrícola dos Estados Unidos.



Média de produtividade, confirmada no evento da Copacol, chegou a 162 sacas de soja por alqueire

Diante do sucesso, a empresa lançou novo desafio. O novo projeto será chamado de Copacol 440, com meta de

eleva a produtividade de soja para 170 sacas/alqueire e a do milho de inverno para 270 sacas até 2018.

RENOVE A SUA FROTA  
COM VEÍCULOS PADRÃO  
PRINCESA DOS CAMPOS

Surpreenda o seu mercado.

Ligue (42) 3220-3500 ou acesse  
www.princesadoscampos.com.br/negocios

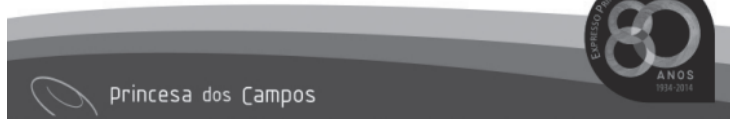

# panorama regional

regional@oparana.com.br

## Ônibus a Nova Aurora

ASS. PREF. NOVA AURORA



A rede municipal de Nova Aurora acaba de receber um novo reforço. É um ônibus destinado ao transporte escolar. O veículo foi comprado com a ajuda de emenda do senador Roberto Requião e do deputado estadual Maurício Requião. A solenidade de entrega foi comandada pelo prefeito José Aparecido de Paula e Souza, o Pecinha (PSDB).

## Protesto

Em protesto à decisão do governo brasileiro de reduzir a cota de compras pela metade, de US\$ 300 para US\$ 150, o comércio de três cidades paraguaios deverá estar fechado na terça-feira. A ação é sincronizada e procura pressionar o Governo Dilma a rever a medida. Não funcionarão lojas em Ciudad del Este, Pedro Juan Caballero e Salto Del Guayrá. No dia 24, comitiva paraguaia estará em Brasília para pedir, pelo contrário, o aumento da cota para US\$ 500.

## Hospital

A prefeita de Catanduvas, Noemi Moura (PMDB), viaja em alguns dias a Brasília com um assunto importante para tratar. Ela vai procurar parlamentares e o Ministério da Saúde para abordar sobre a liberação de recursos à implantação de um hospital no município. O único, que era privado, fechou as portas há alguns anos.

## Interdição

A BR-277 será interditada hoje no trecho entre o km 659 e km 661, em Matelândia. O bloqueio é para detonação de rochas e começará às 8h30. A previsão é que a pista seja totalmente liberada às 12h, mas já a partir das 9h30 o tráfego poderá ser feito em meia pista, com sistema de pare e siga.

## 51 anos

A comemoração dos 51 anos de Capitão Leônidas

Marques já começou. A primeira atração do calendário alusivo são os 30º Jogos Abertos Municipais, que reuniram mais de 1,5 mil pessoas na abertura oficial. O aniversário será comemorado no fim de abril.

## Contas

A administração de Serranópolis do Iguçu realiza audiências para prestação de contas. A mais recente foi em linha Baiana. O prefeito Luiz Carlos Ferri (PMDB) e secretários levam informações sobre ações desenvolvidas e novos projetos.

## Diretoria

Associação dos Aquicultores de Maripá acaba de eleger nova diretoria para o biênio 2015/2017. O presidente é Geraldo Gustavo Mauer, o vice Altair João Pandini, o tesoureiro Cláudio Schultz, o vice-tesoureiro Danilo José Kayser, o secretário-geral Sandro André Rohling e o vice-secretário Aroldo Krug.

## Habitações

Secretaria de Assistência Social fechou o processo de cadastramento de pessoas para moradias populares com 1.088 inscritos em Santa Helena. Todos os cadastrados passarão por seleção, processo que será desenvolvido pela própria Cohapar. O próximo passo vai ser a entrega de documentos, em data que ainda será agendada. A partir de agora é necessário que todos os cadastrados aguardem a chamada para entrega da documentação.

## Santa Terezinha contrata aprendizes

Prefeitura de Santa Terezinha de Itaipu abriu edital de Processo Seletivo Simplificado para a contratação de jovens aprendizes para atuar nas diversas secretarias do município. O processo prevê o preenchimento de 20 vagas - são asseguradas duas vagas a aprendizes portadores de deficiência ou portadores de necessidades especiais. Participarão da seleção adolescentes e jovens com idade entre 14 e 24 anos cuja renda per capita familiar não ultrapasse meio salário mínimo. Os participantes serão indicados ao Departamento de Recursos Humanos e Gestão de Pessoas do município pelos colégios estaduais até 19 de março. Cada colégio indicará dez alunos baseando-se no histórico médio de notas.



# PROCURANDO UM SEMI NOVO?

QUALIDADE GARANTIA PROCEDÊNCIA



www.notoyaveiculos.com.br

## Sorento

EX2 2.4 4x2, 2011



**R\$ 68.900,00**

Automática  
Completo  
Couro  
Rodas  
Pneus novos

## S-10

LS 2.4 Flex Cabine Dupla, 2013



**R\$ 65.900,00**

Completa  
Freios ABS  
Estribo lateral  
Rack de teto  
Santo Antônio  
Impecável

## Livina

S 1.6, 2010



**R\$ 28.490,00**

Completo  
Airbag

## Prisma

Ltz 1.4, 2014



**R\$ 44.900,00**

Completo  
Mylink  
Freios ABS  
Airbag duplo  
Rodas de liga  
Apenas 14.000KM  
Muito novo

## Sandero

Authentic 1.0



**R\$ 24.200,00**

Baixa Km  
Com opcionais

## CR-v

Exl 2.0 16v 4x4, 2011



**R\$ 68.900,00**

Completa  
Teto Solar  
Air Bag  
Freios ABS

## Montana

LS 1.4, 2012



**R\$ 26.490,00**

Direção hidráulica  
Travas e vidros elétricos  
Apenas 48.000 Km  
Impecável

## Santa Fé

2.4, 2012



**R\$ 76.900,00**

Completa  
Única dona  
Apenas 49.000 Km  
Muito nova

## Sentra

S 2.0, 2012



**R\$ 40.900,00**

Automático CVT  
Completo  
Rodas de liga  
Super conservado

## Fiesta Sedan

1.0 8v Flex, 2012



**R\$ 27.900,00**

Completo

## Polo Hatch

Sportline I Motion 1.6, 2011



**R\$ 34.900,00**

Automatizado  
Completo  
Airbag  
Ar digital  
Bancos em Couro  
Rodas de liga  
Baixa Km

## Focus Sedan

2.0, 2009



**R\$ 35.900,00**

Automático  
Completo  
Couro  
Rodas  
Super conservado

## Kawasaki Ninja

Zx-9r 900cc, 1999



**R\$ 14.490,00**

Moto impecável  
Tabela Fipe  
R\$ 19.423,00  
Super Oferta

## Civic

Lxs 1.8, Flex, 2008



**R\$ 38.900,00**

Completo  
Super conservado

## Kasinski Mirage

250 Premier/Custon, 2011

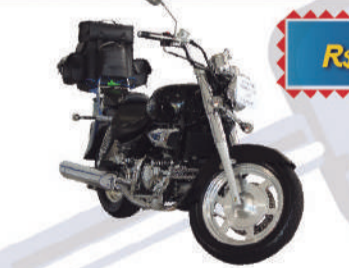

**R\$ 8.990,00**

Alforje para viagem  
Moto equipada  
Tabela fipe  
R\$ 9.400,00  
Super Oferta

## Fiesta Sedan

CLASS 1.6, 2011



**R\$ 28.900,00**

Completo  
Baixa Km

## Fiat 500

Cult 1.4, 2012



**R\$ 35.490,00**

Manual  
Completo  
Apenas 18.000 Km  
4 Pneus novos  
Novíssimo

## Astra Hatch

Advantagen 2011



**R\$ 32.490,00**

Completo  
Rodas 17"  
Carro impecável

Condições válidas enquanto durar o estoque e sujeitas a alterações sem aviso prévio. Preços válidos para pagamento à vista. Consulte a Notoya Veículos para outras condições de pagamento. Reservamo-nos o direito de corrigir possíveis erros de digitação.

Rua Erechim, 1555  
Cascavel/PR  
(45) 3222-4862

Av Rocha Pombo, 1136  
Cascavel/PR  
(45) 3229-1000

Plantão  
de vendas

(45) 9938-1986	9967-3691	9986-0123
9986-0111	9924-5636	9994-6576
9974-7777	9928-7576	9946-8899

# REALIZE O SONHO DE TER UM TOYOTA



## ETIOS HATCHBACK X 2015 COM AR

Entrada de **R\$ 19.975,00 +**  
**60X R\$ 480,00 - Parcelas Fixas**

Motor 1.3 4 CIL 16V; Freios ABS; Air Bag Duplos;  
Vidros, travas e retrovisores elétricos.

## TODA LINHA HILUX

60% de entrada +  
**Saldo em 24X**  
**Sem Juros**

Hilux SRV A/T 4X4 CD ARO 16  
Ano/modelo 2014/2015



**RAV 4**  
**Condições**  
**superfacilitadas!**



**TOYOTA**

*Zeni Motors*

Av. Brasil, 2255 - (45) 3218-8181 - Cascavel/PR

Av. Costa e Silva, 1555 - (45) 3025-9000 - Foz do Iguaçu/PR

Av. Parigot de Souza, 3653 - (45) 3379-6600 - Toledo /PR

**Todos juntos fazem um trânsito melhor.** ETIOS Hatchback X C/ Ar-condicionado 1.3 4 CIL 16V; Freios ABS; AIR BAG Duplos;

Vidros, travas e retrovisores elétricos, modelo 2015 à vista R\$ 39.950,00 ou financiado exclusivo com o Banco Toyota do Brasil S.A. nas seguintes condições: CDC (Crédito Direto ao Consumidor), pessoa física, com entrada de R\$ 19.975,00 (50%) e 60 prestações fixas de R\$ 480,90. Valor Total Financiado de R\$ 21.678,01 (Incluso Cesta de Serviços R\$ 950,00 + IOF R\$ 651,47 e Registro de Contrato R\$ 101,54). \*Taxa pré-fixada de 0,99% ao mês equivalente a 12,54% ao ano. Custo Efetivo Total (CET) de 16,66% ao ano. Valor total do carro com o financiamento R\$ 48.829,00.

HILUX SRV A/T 4X4 CD ARO 16 modelo 2015 à vista R\$ 151.790,00 ou financiado exclusivo com o Banco Toyota do Brasil S.A. nas seguintes condições: CDC (Crédito Direto ao Consumidor), pessoa física, com entrada de R\$ 91.074,00 (60%) e 24 prestações fixas de R\$ 2.644,35. Valor Total Financiado de R\$ 63.464,60 (Incluso Cesta de Serviços R\$ 950,00 + IOF R\$ 1.697,06 e Registro de Contrato R\$ 101,54). \*Taxa pré-fixada de 0,0% (zero) ao mês equivalente a 0,0% ao ano. Custo Efetivo Total (CET) de 4,35% ao ano. Valor total do carro com o financiamento R\$ 154.538,40.

Oferta válida até 31 março de 2015 ou até o término do estoque, Etios Hatch versão X C/AR e Hilux SRV A/T Aro 16, apenas para os distribuidores Toyota do Estado Paraná. Crédito sujeito à análise e aprovação. O CET apresentado é aplicável ao exemplo acima com prestações fixas. A alteração de qualquer das condições do financiamento acarretará novo cálculo do CET. Promoção não acumulativa com outras promoções vigentes. A Toyota oferece três anos de garantia de fábrica para toda a linha, sem limite de quilometragem para uso particular e, para uso comercial, três anos de garantia de fábrica ou 100.000 km, prevalecendo o que ocorrer primeiro. Consulte o livrete de garantia, o manual do proprietário ou o site [www.toyota.com.br](http://www.toyota.com.br) para obter mais informações. Esta oferta não abrange os veículos adquiridos através da modalidade de vendas diretas ao consumidor. Quantidade em estoque - Etios 10 unidades e Hilux 20 unidades. Imagens ilustrativas.



## Metropolitano vai começar dia 29 com boas perspectivas

**METROPOLITANO DE MARCAS**  
**29/03**  
**ABERTURA DA TEMPORADA**  
Local: Autódromo Zilmar Beux - Cascavel/PR  
A partir das 14 horas  
Ingressos: R\$ 10



O segundo treino coletivo foi realizado no último domingo e demonstrou que a temporada será competitiva

O Campeonato Metropolitano de Marcas de Cascavel começará no próximo dia 29 com boas perspectivas. O Automóvel Clube de Cascavel divulgou durante a semana que os ingressos irão custar R\$ 10. Tomando por base os dois treinos coletivos realizados

neste mês, cerca de 30 pilotos disputarão a primeira etapa. Há boas chances da categoria Marcas N ter grid separado das categorias Marcas A e Marcas B. Já há pilotos confirmados de Cascavel, Toledo, Marechal Cândido Rondon, Palotina, Foz do Iguaçu, Quedas do Iguaçu, Laranjeiras do Sul e Capanema.

### CALENDÁRIO

O Campeonato Metropolitano de Marcas de Cascavel deste ano será disputado em seis etapas. As provas serão em 29



de março, 3 de maio, 7 de junho, 5 de julho, 2 de agosto e 6 de setembro (também valendo pela 2ª etapa do Paranaense).

## Primeiro treino com Clio deixa Guilherme Sperafico surpreso

O primeiro treino com o Renault Clio, novo carro da equipe Água Mineral Itaipu, surpreendeu o toledano Guilherme Sperafico, um dos destaques do Metropolitano de Marcas de Cascavel. O trabalho realizado no último domingo foi sua primeira atividade de pista para a temporada deste ano.

Segundo Guilherme Sperafico, a performance do Clio ficou acima de suas expectativas. "Toda a equipe esperava mais problemas, muitas quebras, mas tivemos apenas problemas com os freios. Foi uma grata surpresa, começamos com o pé direito. Para a etapa de abertura da temporada, trocare-



Guilherme Sperafico diz que a performance do Renault Clio no primeiro treino foi uma grata surpresa

mos o sistema de freios e faremos ajustes nos amortecedores. Estamos esperanço-

sos de que teremos um bom resultado já na primeira corrida", comenta Sperafico.

### Curitiba

O Campeonato Metropolitano de Velocidade no Asfalto de Curitiba (Marcas) começará no próximo fim de semana. Toda a programação será desenvolvida sábado e domingo.

### Fórmula Truck

Além do retorno da Fórmula Truck a Campo Grande, depois de quatro temporadas de ausência, a capital do Mato Grosso do Sul terá outra novidade na pista no dia 12 de abril, data da segunda etapa da sua 20ª temporada. De acordo com o novo regulamento da categoria, os três primeiros colocados na classificação geral terão redução de potência nos caminhões nas provas seguintes. Com isso, Felipe Giaffone, vencedor em Caruaru, será o que mais irá sofrer, pois seu MAN receberá a instalação de uma espécie de anel que será colocado na entrada de ar da turbina do caminhão, o que vai reduzir a potência do motor em cerca de 70 cavalos. Wellington Cirino, o segundo colocado, perderá cerca de 50 cavalos no motor do Mercedes-Benz. Já o Ford de Djalma Fogaça, o terceiro, terá em torno de 30 cavalos a menos no motor.

### Rali da Ilha

Mais uma grande aventura aguarda os competidores para a 3ª e 4ª etapas do Campeonato Brasileiro de Rali Baja, válidas para motos, quadriciclos e UTVs. A Estância Balneária de Ilha Comprida, situada no Litoral Sul e a 190 quilômetros da capital paulista, será palco da 8ª edição do Rali da Ilha entre os dias 10 a 12 de abril. O evento terá concentração na Avenida Beira Mar, próximo ao Corpo de Bombeiros.

### Stock Car

Dos 34 pilotos inscritos para a temporada 2015 da Stock Car, apenas quatro ainda não definiram seus convidados para a Corrida de Duplas, que abrirá o campeonato deste ano no próximo domingo, no Autódromo Ayrton Senna, em Goiânia (GO). A abertura da temporada irá reunir uma espécie de grid dos sonhos. Dos 30 pilotos convidados e definidos até agora, 13 têm passagens pela Fórmula 1, seja competindo ou atuando como pilotos de testes. Somados aos pilotos titulares que passaram pela categoria máxima do automobilismo mundial, são 18 competidores que, juntos, somam 730 largadas em grandes prêmios de F-1, com 22 vitórias e 27 pole positions.

### Cascavelenses

Dois cascavelenses estão confirmados na Corrida de Duplas do próximo domingo, em Goiânia. David Muffato, campeão em 2003, retornará à categoria como parceiro de Rafa Matos na equipe Schin Racing. Já Jaime Melo Júnior irá correr pela primeira vez na Stock Car, como convidado de Felipe Fraga na Voxx Racing Team.

**injediesel**  
Soluções em Injeção Diesel  
Bombas Injetoras  
POWER CHIP  
Todas as marcas  
Nacionais e Importadas  
**(45) 3225-7064**  
R. Francisco I. Fernandes, 149  
Cataratas - Cascavel - PR  
injediesel@injediesel.com  
www.injediesel.com

**Venha correr em uma pista de verdade**  
**LAGO**  
KART OUTDOOR  
Reservas: (45) 9813-6612  
reservas@lagokartoutdoor.com.br  
Kartódromo de Cascavel - PR

**INSPÊVEL**  
Inspeção Veicular de Cascavel  
Fone: (45) 3326-9303  
Av: Tancredo Neves, 2608  
Cascavel - PR

**KARTÓDROMO DELCI DAMIAN**  
Uma homenagem a quem dedicou a vida ao esporte.

**eurotec**  
Distribuidora  
Distribuidora de peças e equipamentos para postos de combustíveis  
Av. Tancredo Neves, 1.813  
Fone (45) 3225-0633

**Panorâmica**  
Imaginologia Odontológica  
Serviços de Radiologia  
Tomografia Computadorizada  
Documentação Odontológica  
Rua Antonina nº 1971 - Cascavel PR  
45 3224 5662  
www.panoramica-raiosx.com.br

COMPOSTO DE  
**ERVA MATE**  
**FOLHA VERDE**  
Fone: (45) 3224-3435  
melmate@uol.com.br

## Low continua na seleção alemã

A Federação Alemã de Futebol anunciou a renovação do contrato do técnico Joachim Low até o ano de 2018. O comandante é o atual campeão mundial e assumiu a equipe germânica logo após a Copa de 2006, mas só conseguiu sucesso no Mundial realizado no Brasil no ano passado.

## PARANAENSE

# FC Cascavel se despede de seu torcedor na primeira fase

Equipe aurinegra faz duelo decisivo com Operário, hoje, no Estádio Olímpico

**Cascavel** – Aberta ontem com dois jogos, a nona e penúltima rodada do Paranaense de Futebol 2015 será de decisão para o FC Cascavel, que às 16h, no Estádio Olímpico Regional, receberá o Operário para seu último jogo diante de sua torcida na primeira fase da competição. O confronto é decisivo para os donos da casa.

Com 12 pontos na tabela de classificação, o time aurinegro ocupa a sétima posição, distante quatro pontos do número tido como divisor de águas entre as quartas de final e o quadrangular do descenso. A matemática, entretanto, pode ser outra para o FCC, mas depende do resultado de ontem entre Atlético e Maringá. Caso o Furacão tenha vencido, a meta será revisada de 16 para 17 pontos; caso a Zebra tenha vencido na Arena da Baixada, uma vitória hoje garantirá matematicamente os cascavelenses na próxima fase.

Por isso, independentemen-

te dos demais resultados da rodada, somente a vitória interessa ao FC Cascavel, que fará sua última partida em casa nesta fase da competição. Ou seja, caso tropece pela primeira vez em seus domínios, terá de buscar pontos fora contra Coritiba e Foz do Iguaçu.

Os cascavelenses venceram Rio Branco, Nacional e Prudentópolis, e ficaram no empate com Atlético no Olímpico.

Curiosamente, essas equipes são as quatro últimas da tabela. Hoje, vindo de derrota fora para o Maringá, a meta do FCC é se reabilitar frente ao melhor ataque da competição e que tenta a terceira vitória seguida. O Fantasma é o terceiro colocado, vem de vitória sobre Atlético e Nacional e se garantirá nas quartas de final com um empate em Cascavel.



Técnico Paulo Foiani realizou no olímpico os últimos preparativos para receber o Operário

PARANAENSE									
Time	P	J	V	E	D	GP	GC	SG	
1º J. Malucelli	20	8	6	2	0	12	2	10	
2º Coritiba	19	8	6	1	1	12	5	7	
3º Operário	16	8	5	1	2	13	6	7	
4º Londrina	14	8	4	2	2	8	2	6	
5º Paraná Clube	13	8	4	1	3	10	8	2	
6º Foz do Iguaçu	13	8	4	1	3	9	9	0	
7º FC Cascavel	12	8	3	3	2	4	3	1	
8º Maringá	11	8	3	2	3	9	10	-1	
9º Atlético	8	8	2	2	4	4	7	-3	
10º Rio Branco	7	8	2	1	5	5	8	-3	
11º Prudentópolis	2	8	0	2	6	2	16	-14	
12º Nacional	0	8	0	0	8	7	19	-12	

### 9ª RODADA

Ontem

Londrina x Paraná Clube  
Atlético x Maringá

Hoje

16h Foz do Iguaçu x Prudentópolis  
16h Cascavel x Operário  
16h J. Malucelli x Coritiba  
16h Rio Branco x Nacional

## J. Malucelli recebe o Coritiba em seu maior desafio pela liderança

**Curitiba** – Separados por apenas um ponto no topo da classificação do Paranaense de Futebol, J. Malucelli e Coritiba fazem um confronto direto pela liderança da competição neste domingo, às 16h, no Ecoestádio.

O Jotinha é o líder com 20 pontos e pela primeira vez desde a segunda rodada tem a posição ameaçada. O Coxa é o segundo colocado com 19 pontos. Ambos já estão garantidos na próxima fase, mas terminar em primeiro a fase classificatória significa a vantagem de fazer em casa os duelos decisivos do mata-mata das próximas fases.

J. Malucelli e Coritiba são donos do segundo melhor ataque do campeonato, empatados com 12 gols marcados e atrás apenas do Operário. Para os donos da casa, isso significa atenção dobrada na defesa menos vazada da competição, pois além da liderança, a equipe defende a condição de única ainda invicta.

Além do mais, o Coxa não leva gol há quatro jogos e vive momento de ascensão de seus atacantes.

Wellington Paulista foi às redes duas vezes nos últimos três jogos – encerrou um jejum que vinha desde maio de 2014 – e Rafael Lucas é o artilheiro do campeonato.

## panorama esportivo

### Seis pontos

Com o afunilamento da primeira fase do Paranaense de Futebol, cada jogo passa a ser decisivo para as pretensões das equipes. É o caso de Rio Branco e Nacional, que medem forças às 16h deste domingo no Gigante do Itiberê. Na 10ª e antepenúltima posição, o time de Paranaguá ainda sonha com uma vaga na próxima fase. Já o lanterna Nacional não se ilude mais com as quartas de final, apenas busca a primeira vitória para chegar mais motivado às disputas do Torneio da Morte.

### Missal

Destaque do Campo Mourão na Terceirona 2014 do futebol paranaense, o atleta missalense Marcelo Schreiner, o Marcelinho, é desde o início deste mês jogador da equipe Sub-20 do Atlético Clube Goianiense. Ele assinou contrato de dois anos com a equipe que disputará a Série B do Brasileiro e tem grandes chances subir para o grupo principal do Dragão ainda nesta temporada.

### Ginástica

Convocada nesta semana para a seleção brasileira de conjunto de ginástica rítmica, a atleta toledana Morgana Gmach, de 21 anos, embarcou ontem para Aracaju (SE), sede da equipe nacional. Ela deve entrar inicialmente como reserva do grupo e treinar ao lado da irmã caçula Mayra Gmach, de 18 anos, que está na seleção brasileira de conjunto pelo quarto ano consecutivo.

### Pedalada

O Núcleo de Bicletarias da Acic promoverá no próximo dia 22 um evento especial às mulheres. A Pedalada Ciclística terá concentração das participantes às 8h30 em frente à Catedral Nossa Senhora Aparecida. O percurso será da Catedral até a Acic e a orientação é que todas as pessoas que participarem utilizem equipamentos de segurança.

### Fair play

A CBF divulgou nesta semana a parte do Regulamento Específico da Série A do Campeonato Brasileiro, que direcionará o fair play trabalhista na competição. O mesmo texto será utilizado para os regulamentos das séries B e C. De acordo com a nova regra, o clube que atrasar os salários por 30 ou mais dias estará sujeito à perda de três pontos por partida disputada. A punição só será imposta pelo STJD mediante denúncia do atleta, seu advogado ou sindicato.

## Foz do Iguaçu pega o Prudentópolis no ABC

**Foz do Iguaçu** – Terror dos times da capital após vitórias sobre Coritiba, Atlético e Paraná Clube, o Foz do Iguaçu recebe o Prudentópolis neste domingo, às 16h, em busca de retomar sua força em casa e contra times que ocupam posições inferiores na classificação.

Com 13 pontos na tabela, o Azulão já vê a próxima fase como algo concreto

após iniciar o campeonato como convidado para a vaga do desistente Arapongas e com a meta de manter na elite do Estadual.

Para seguir às quartas de final, a meta dos iguaçuenses é voltar a vencer em casa, depois do empate com o Maringá no último fim de semana. Para isso, o time conta com a confiança adquirida com a vitória sobre o Paraná Clube em

plena Vila Capanema, na quarta-feira.

Também pesa a favor do Foz a péssima campanha do adversário. O Prudentópolis conquistou apenas dois pontos em oito jogos, tem o pior ataque do Paranaense, com apenas dois gols marcados, e é dono da segunda pior defesa, com 16 gols sofridos – só o lanterna Nacional sofreu mais gols.

## Segundona tem rodada completa neste domingo, com cinco jogos

**Curitiba** – A Segundona 2015 tem rodada completa hoje com cinco jogos programados para iniciar às 15h30, todos válidos pela segunda rodada.

Em Paranavaí, o time da casa recebe a Portuguesa Londrinense. Na primeira rodada, o Paranavaí superou o Andraus por 3 a 1 e é o terceiro colocado. Já a Portuguesa foi derrotada pelo Cianorte por 1 a 0 e ocupa o sétimo lugar.

O Francisco Beltrão, nono

colocado, recebe o Cianorte no Anilado, depois de ter sido derrotado na estreia em Toledo, por 3 a 0. Já o Cianorte, que triunfou sobre a Portuguesa, está na quinta posição.

No Estádio Os Pioneiros, o Pato Branco enfrenta o Toledo e tenta a reabilitação após ter sido derrotado pelo Arapongas por 2 a 1 na primeira rodada. O Pato é o sexto colocado, enquanto o Toledo ocupa a vice-liderança.

Derrotados na primeira rodada, Andraus e Batel jogam em Curitiba. O Andraus perdeu para o Paranavaí por 3 a 1, enquanto o Batel foi goleado pelo PSTC por 5 a 0.

Vencedores na primeira rodada, Apucarana Sports e PSTC se enfrentam em Arapongas. Na estreia, o Apucarana superou o Pato Branco por 2 a 1. Já o PSTC goleou o Batel por 5 a 0 e lidera a Segunda Divisão.





## Instituto Aracê inicia curso em Cascavel

Terá início hoje, em Cascavel, o curso AMD (Autoconscientização Multidimensional), promovido pela Aracê (Associação Internacional para Evolução da Consciência). O curso dividido em 11 módulos e com 22 aulas e tem carga horária de 130 horas. As aulas serão realizadas todo terceiro domingo de cada mês, das 8h às 19h, no Hotel Caiuá. Não há exigência de pré-requisitos aos participantes.

# Florir Toledo ensina conceitos de cidadania

**Toledo** – Os adolescentes atendidos pelo projeto Florir Toledo realizaram uma visita ao 4º Grupamento de Bombeiros de Toledo. A atividade fez parte do Projeto Cidadania, que prevê o conhecimento das instituições públicas do Município. No local, os adolescentes puderam conhecer a estrutura da corporação e ainda receber orientações sobre o atendimento e primeiros socorros.

A visita foi acompanhada pela secretária de Assistência Social e Proteção à Família, Marli Gonçalves Costa, juntamente com o coordenador do Florir Toledo, Oséias Soares dos Santos. Oséias explicou que esse projeto é organizado pela Oficina de Cidadania ministrada pela educadora social Bibiana Maria França.

“O objetivo é formar o conceito de cidadania nos jovens atendidos pelo projeto e a programação prevê a visita de vários



espaços públicos, como a Prefeitura, Câmara de Vereadores e o Poder Judiciário. O começo pelo Corpo de Bombeiros foi uma escolha dos adolescentes por ser uma das instituições reconhecidas mais respeitadas que temos”, explicou o coordenador.

O subtenente do 4º Grupamento de Bombeiros de Toledo, Sadi Rupolo, recebeu os jovens

do projeto e fez o encaminhamento das atividades. “O pessoal fez uma demonstração de algumas atividades do Corpo de Bombeiros para que os jovens conheçam um pouco de nossas rotinas e tenham possibilidade de adquirir alguns conhecimentos, principalmente sobre noções de atendimento pré-hospitalar e primeiros socorros”.

“Achei bem legal, uma experiência muito boa. Eu não sabia nem a metade do que falaram. É muito bom saber como ajudar as pessoas no caso de um acidente, de um afogamento – seja na água ou mesmo com comida. Foi ótimo saber como proceder nesses casos”, disse a jovem Francielle Caroline Zechi, de 14 anos.

## Grupo Folclórico Italiano se apresenta em Palotina

**Palotina** – Os moradores de Palotina podem se programar para o próximo fim de semana. No dia 21 de março estará em cartaz o espetáculo de dança, teatro e música La Forza Della Vita. O Grupo Folclórico Italiano de Cascavel irá se apresentar às 20h, no Teatro Municipal Ludovico Riedi.

O espetáculo homenageia a região do Veneto, local de onde partiram muitos imigrantes do Brasil. O show La Forza della Vita conta a história de um casal italiano, com as dificuldades enfrentadas desde a partida da terra mãe, pestes e epidemias nas viagens até a construção de uma vida nova na tão sonhada “Mérica” (maneira como os imigrantes pronunciavam América).

Os ingressos estão disponíveis na Biblioteca Pública Municipal Castro Alves e o primeiro lote está sendo vendido a R\$ 10. Já as entradas do segundo lote custarão R\$ 12 e as do terceiro, R\$ 15. Os estudantes poderão requerer certificado para comprovação de horas culturais.



## ÚLTIMAS UNIDADES COM IPI REDUZIDO



### Novo Focus

Tecnologia do futuro agora na sua garagem.

Respeite os limites de velocidade.

★★★★★ Confira mais ofertas em [www.slavioveiculos.com.br](http://www.slavioveiculos.com.br) ★★★★★



CASCADEL:  
(45) 3220-8200  
AV. BRASIL, 5606

TOLEDO:  
(45) 3379-7600  
AV. PARIGOT DE SOUZA, 1215

## Novelas da semana



GLOBO

### Malhação (Globo, 17h50)

**Segunda-feira** - Dandara confidencia a Mari que acredita que esteja grávida de Gael. Gael descobre que Wallace e Karina estão inscritos no campeonato Warriors sem a sua aprovação. Bianca decide reassumir seu papel de Julieta no espetáculo da Ribalta e Henrique comemora. Gael confronta Lobão e Karina afirma que está preparada para disputar o campeonato. Wallace se prepara para pedir a permissão de Gael para lutar. Lobão provoca Gael, que agride o rival e acaba sendo detido pela polícia.

**Terça-feira** - Gael comemora a gravidez de Dandara. Karina visita o apartamento de Gael e Bete ouve quando a menina confessa sentir saudades do pai. Os alunos da academia de Gael são hostis com Wallace. Lobão chantageia Karina e garante que livrará Gael se a menina o chamar de pai. Lucrécia avisa a Edgard e Jade que sua cirurgia foi marcada. João descobre que Dandara está grávida e tem uma crise. Lobão confessa a Nat que amou para brigar com Gael.

**Quarta-feira** - Bianca discute com Karina. Heideguer revela que Lobão obrigou Karina a chamá-lo de pai para que Gael fosse libertado. Bianca comemora a notícia da gravidez de Dandara. Pedro arma mais um plano para se reaproximar de Karina e pede ajuda a Jade. Henrique janta com Jade e Lucrécia. Jade afirma a Cobra que se interessa por Henrique e o lutador duvida. Tomtom inventa para Karina que Pedro está doente.

**Quinta-feira** - Pedro se declara e convence Karina a beijá-lo. Wallace pede para fazer parte da academia de Lobão e Nat avisa a Heideguer. Karina percebe a armação de Pedro e vai embora furiosa. João conta para Karina sobre a gravidez de Dandara. Marcelo apoia Pedro. Karina chora ao observar Gael com Dandara e Bianca. Gael implora para Karina ficar com ele. Heideguer consegue fazer com que Lobão aceite Wallace sem

machucar o menino.

**Sexta-feira** - Pedro acredita que poderá rever Karina, mas Delma o proíbe de sair de casa. Gael convida Dandara para voltar a morar com ele. Pedro desobedece a Delma e pede para Duca levá-lo à casa de Nat. Dalva e Duca lembram de Alan ao olhar o chaveiro de Karina. Jade e Henrique provocam Cobra. Lobão vai à casa de Nat e Duca se esconde, mas o vilão surpreende Pedro. Henrique beija Jade, que se incomoda ao pensar em Cobra. Karina devolve o chaveiro para Pedro e exige que ele vá embora.

### Sete Vidas (Globo, 18h30)

**Segunda-feira** - Lígia não consegue encontrar Miguel. Irene se preocupa com a irmã. Pedro tenta tranquilizar Vicente. Irene convence Lígia a entrar na igreja. Lara reclama da noiva. Júlia e Pedro se reencontram. Estela pede para entrevistar Pedro e Júlia. Lígia tenta disfarçar sua angústia diante de Vicente. Caio tenta tranquilizar Irene ao vê-la perder a paciência com o sobrinho. Irene conta para Isabel e Lauro sobre a suposta visão de Lígia.

**Terça-feira** - Miguel conta para Lauro que perdeu parte de sua memória quando foi resgatado. Pedro comemora com Lígia os seis meses de Joaquim. Lauro leva Miguel para ver Lígia, Pedro e Joaquim de longe. Marta critica Júlia por ter concedido entrevista a Estela. Edgard decide ir com Júlia à casa de Pedro. Caio comenta com Lígia sobre a falta de paciência de Irene com Joaquim. Lara reclama de Vicente. Isabel se preocupa com Lauro. Lígia deixa Joaquim com a babá e sai com Vicente para trabalhar.

**Quarta-feira** - Miguel conta para Lauro que lembrou de seu passado. Lauro lamenta com Isabel a partida de Miguel. Irene repreende Lígia por tentar se convencer de que o pai de seu filho está vivo. Pedro critica Edgard por discordar das atitudes de Miguel. Edgard discute com Júlia por causa de Pedro. Isabel diz a Lauro que Miguel precisa se perdoar para reatar com Lígia.

## Inês e Beatriz iniciam trama em pé de guerra

BABILÔNIA



Logo na semana de estreia de Babilônia o ódio entre Beatriz (Gloria Pires) e Inês (Adriana Esteves) vai explodir. Colegas da época de escola, Inês sempre invejou a vida da amiga. Ao reencontrar Beatriz após anos e ser destrutada, ela começa uma trajetória de vingança: descobre caso dela com o motorista, filma o chamego e a chantageia. Só que Beatriz dá uma virada. Ela decide acabar com o motorista e pôr a culpa em Inês. Está declarada a guerra entre as duas vilões de Babilônia.

**Quinta-feira** - Lígia e Pedro avisam a Júlia que Estela encontrou um novo filho de Miguel. Marta discute com a filha e Edgard tenta amenizar a situação. Isabel e Irene convencem Lígia a não procurar o novo filho de Miguel. Edgard não gosta de saber que Júlia e Pedro viajarão sozinhos. Júlia e Pedro voltam a se entender. Irene recebe uma nova proposta de promoção.

**Sexta-feira** - Pedro e Júlia decidem levar Bernardo para o Rio de Janeiro. Júlia tenta deixar o novo meio-irmão à vontade. Pedro leva Bernardo para ver um documentário sobre Miguel e Lauro se impressiona com o rapaz. Lígia não consegue participar de uma reunião de trabalho por causa de Joaquim. Irene conta para Caio sobre a proposta que recebeu e os dois discutem.

**Sábado** - Lauro desiste de falar com Lígia. Pedro e Júlia pensam em trazer Marlene para o Rio de Janeiro. Lígia pede demissão e Irene decide aceitar a promoção. Júlia tenta conseguir um emprego para Marlene. Pedro reencontra uma ex-namorada e Júlia fica incomodada. Bernardo discute com os irmãos. Marta tenta conter a irritação ao saber que não foi convidada para um jantar com sua sócia. Caio abandona Irene. Pedro e Júlia se perdem de Bernardo na praia.

### Alto Astral (Globo, 19h40)

**Segunda-feira** - Caíque pede a Marcos para examinar o paciente que operou, mas o irmão não permite. Sueli incentiva um jornalista a publicar que Caíque fala sozinho. Scarlett estimula Itália a começar a vingança contra César. Aurélio avisa a Suzana que trabalhará na casa de Maria Inês. Kitty pede ajuda a Laura e a jornalista decide fazer uma reportagem sobre ela.

**Terça-feira** - Samantha é obrigada a se casar com o sultão. Marcos avisa a Sueli que conseguirá se livrar de Caíque para sempre. Itália finge para César que lhe dará outra chance. Israel conta a Bia que está apaixonado por Liz e pede ajuda para se aproximar da amiga. Pepito desmaia ao saber que terá que se casar com Layla. Marieta comenta com Suzana e César que está preocupada com o sumiço de Samantha.

**Quarta-feira** - Caíque avisa a Fernando que o hospital só será reaberto se eles conseguirem uma decisão judicial que suspenda a interdição. Marcelo garante a Úrsula que só permanecerá em casa se ela se consultar com outro médico em Nova Alvorada. Liz fica sabendo por

Bia que Israel está apaixonado por ela. Meire mente para Ana Dirce e diz que Afeganistão não quer mais ter aulas com ela.

**Quinta-feira** - Caíque decide deixar o hospital e Marcos comemora. Samantha se surpreende ao saber que agora faz parte do harém do rei. Fernando convida Suzana para jantar. Cidinha comenta com Manuel que por pouco Ricardo não descobriu a identidade dela. Fernando beija Suzana. Samantha conhece Sheila, uma das mulheres do sultão. Pepito faz uma confissão a Layla. Nicolas fica surpreso ao ver Tina em Nova Alvorada com Bélgica. Marcos ameaça Gustavo e afirma que irá entregá-lo à polícia se ele não ajudar a colocar Bia na cadeia.

**Sexta-feira** - Marcos convence Gustavo a participar do plano para fazer Laura se casar com ele. Tina decide ir a São Paulo para falar com Pedro. Itália conta para Afeganistão que está com César para se vingar. Afonso sugere que Caíque vá à casa do paciente que ele operou para conversar. Castilho descobre que o paciente tomou anticoagulante e Caíque desconfia de Marcos.

**Sábado** - Bia consegue escapar da polícia, mas o capanga de Miranda registra tudo. Laura vê uma foto de Kitty grávida, mas a ex-miss prefere não falar sobre o assunto. Layla ajuda Samantha e Pepito a fugir do palácio. Vicente e Laura repreendem Gustavo. Úrsula avisa a Débora que prejudicará Cidinha sem saber que se trata de Scarlett. Samantha informa ao sultão que o denunciou para a Organização das Nações Unidas e exige que ele liberte todas as mulheres confinadas no palácio.

### Babilônia (Globo, 21h10)

**Segunda-feira** - Inês reclama do lugar onde mora e relembra o tempo em que ela e Beatriz eram adolescentes. Beatriz gosta de saber que Evandro pode ficar viúvo. Estela conversa sobre a filha com Teresa. Regina conhece Luís. Beatriz decide se aproximar de Cristóvão. Inês procura Beatriz no prédio de Teresa e Estela. Beatriz finge ser amiga de Marta para impressionar Evandro. Evandro gosta de ver a solidariedade de Beatriz com Guto.

**Terça-feira** - Beatriz se surpreende ao saber que Cristóvão não era cúmplice de Inês. Beatriz pensa em ajudar Homero na empresa e Inês fica radiante. Teresa conversa com a professora de Rafael. Regina fala com Evandro e conhece Beatriz. Homero é transferido para Dubai.

Regina, Diogo e Dora mudam de casa. Beatriz afirma a Estela que não precisa mais se preocupar com Inês. Inês guarda uma cópia do vídeo que fez de Beatriz e Cristóvão. Karen descobre sobre a gravidez de Regina e pede para se separar de Luís. Inês se anima com a mudança para Dubai.

**Quarta-feira** - Inês discute com Alice. Júlia ajuda Regina a cuidar de Dora. Luís repreende Karen por falar mal de Júlia na frente de Joaquim. Alice sente fortes dores na barriga. Homero pede o divórcio a Inês. Evandro fica envaidecido com os elogios de Helô. Teresa e Estela recebem a notícia de que poderão se casar legalmente. Alice avisa que perdeu seu bebê. Homero tem uma grande discussão com Inês e sofre uma convulsão.

**Quinta-feira** - Regina fica furiosa com Vinícius. Vinícius conta para Bento sobre seu trabalho em Jabotão. Regina reclama de Vinícius para Dora. Vinícius desconfia da agência de publicidade que Aderbal quer contratar. Murilo acerta o encontro de Evandro com Helô. Luís é demitido e Karen fica preocupada. Alice e Inês voltam para o Rio de Janeiro. Beatriz manda Pedro descobrir o nome da amante de Evandro. Regina consegue a licença para trabalhar em sua barraca na praia. Karen impede que Luís invista o seu dinheiro em um negócio próprio. Beatriz consegue o contato de Murilo. Vinícius recolhe informações sobre a agência de publicidade contratada por Aderbal.

**Sexta-feira** - Beatriz pensa em trazer Inês para trabalhar com ela. Luís mente para Karen. Beatriz pede ajuda para Teresa. Vinícius fala com Aderbal sobre o esquema feito pela agência de publicidade e o prefeito finge indignação. Inês fica satisfeita ao saber que vai trabalhar no escritório de advocacia de Teresa. Aderbal discursa durante a festa de sua mãe. Murilo exige mais dinheiro de Beatriz. Aderbal muda para uma mansão no Rio de Janeiro e Laís fica indignada.

**Sábado** - Teresa comenta com Beatriz sua desconfiança de Inês. O treinador Carlos Alberto procura Diogo. Paula é promovida. Estela repreende Beatriz por contratar Inês. Vinícius denuncia Aderbal para a Polícia Federal. Luís consegue ingressos para seus filhos e organiza um jantar para impressionar Karen. Vinícius se muda para a casa de Olga. Alice e Murilo se beijam. Paula e Tadeu comemoram sua promoção. Consuelo termina os preparativos para o jantar de Aderbal.

O PROBLEMA EXISTE. O TRATAMENTO, TAMBÉM.  
ATÉ QUANDO VOCÊ VAI ESPERAR?



Sexo é vida

0800 205 1900

46%\* dos homens têm algum grau de disfunção erétil.

SÃO 18 ANOS DE EXPERIÊNCIA ATENDENDO MAIS DE 1 MILHÃO DE HOMENS EM TODO O MUNDO. SIGILO ABSOLUTO.

26%\* dos homens têm ejaculação precoce.

Responsável Técnico: Dr. Rogério Salati - CRM: 8861

BOSTON MEDICAL GROUP  
LÍDER EM SAÚDE SEXUAL MASCULINA

\*The Massachusetts Male Aging Study, J. Urol., 1994, 151:34-41



## Mensagem do presidente



Reunidos sob a presidência de Dionísio Dudek, com a presença do governador assistente Marcio Blazius, do Distrito 4640, os rotarianos do Cascavel União comemoraram 110 anos de fundação do Rotary International

O Rotary nos oferece a oportunidade de formar laços de amizade com pessoas do mundo inteiro. Anualmente, em nossa Convenção Internacional, encontramos amigos para programar atividades e também nos divertir.

Não consigo pensar em maneira melhor de celebrar o ano rotário 2014-15 do que Fazendo o Rotary Brilhar na nossa 106ª Convenção, em São Paulo. Aproveite o preço promocional de inscrição, até 31 de março, e garanta seu lugar nesta festa.

A Convenção começará no sábado, 6 de junho, e depois da cerimônia de abertura iremos ao sambódromo para um carnaval fora de época, com direito a escola de samba. Mesmo se achar que não tem samba no pé, você irá dançar e aproveitar cada minuto da folia. O desfile terá fantasias coloridas e toda a pompa de costume, acompanhado de samba enredo. Teremos também comidas e bebidas durante a festa, pois ninguém é de ferro.

Na segunda-feira será a vez de Ivete Sangalo fazer as pessoas presentes ao show dançarem e pularem. Os participantes do nosso grande evento também poderão se deliciar com os vários sabores da capital gastronômica da América Latina, com direito a descontos em diversos restaurantes. Há

mais de 30 mil restaurantes e bares para escolher. A taxa de admissão a alguns museus, como o Museu do Futebol, será gratuita mediante apresentação do crachá da Convenção.

Como você sabe, o Brasil reflete a diversidade do Rotary. Os paulistanos criaram uma cultura vibrante, formada pela contribuição de pessoas de todos os lugares do país e do globo. Um dos destaques de qualquer das nossas Convenções é a Noite da Hospitalidade, e em São Paulo isso será diferente. Aproveite para desfrutar da companhia de rotarianos locais na segunda-feira à noite. Mas atenção: faça sua reserva com antecedência, já que temos limite quanto ao número de participantes.

No Rotary, a prestação de serviços e a amizade caminham lado a lado. Coloque o trabalho e a amizade verdadeira em primeiro lugar, e inscreva-se já para a Convenção pelo site [www.riconvention.org/pt](http://www.riconvention.org/pt).



As rotarianas do Cascavel União em pose especial para esta coluna

O pioneiro Rotary de Cascavel completou 52 anos de fundação e continua firme no seguimento do projeto saúde todos os domingos na feira do produtor rural, em Cascavel



**CONTROLSUL**  
CONSULTORIA EMPRESARIAL

Cascavel - PR |45| 3222-7860 | Curitiba - PR |41| 3618-9940  
Maringá - PR |44| 3262-1595

[www.controlsul.com](http://www.controlsul.com)

Algemiro de Oliveira, aniversariante desta semana, preparou uma deliciosa costela recheada que foi servida aos seus companheiros de Rotary em Santa Tereza do Oeste

**Leve**

Sua Felicidade é o nosso Estilo

# família portrait



A linda Eduarda Mayer da Silva, que fez 8 aninhos no último dia 7. É filha de Rosimery Aparecida da Silva



A princesa Alana Beatriz Franzão Santana, filha do casal Alberto e Adriana, de Tupãssi



A mamãe Julian Scolaro Vendrami com a pequena Valentina

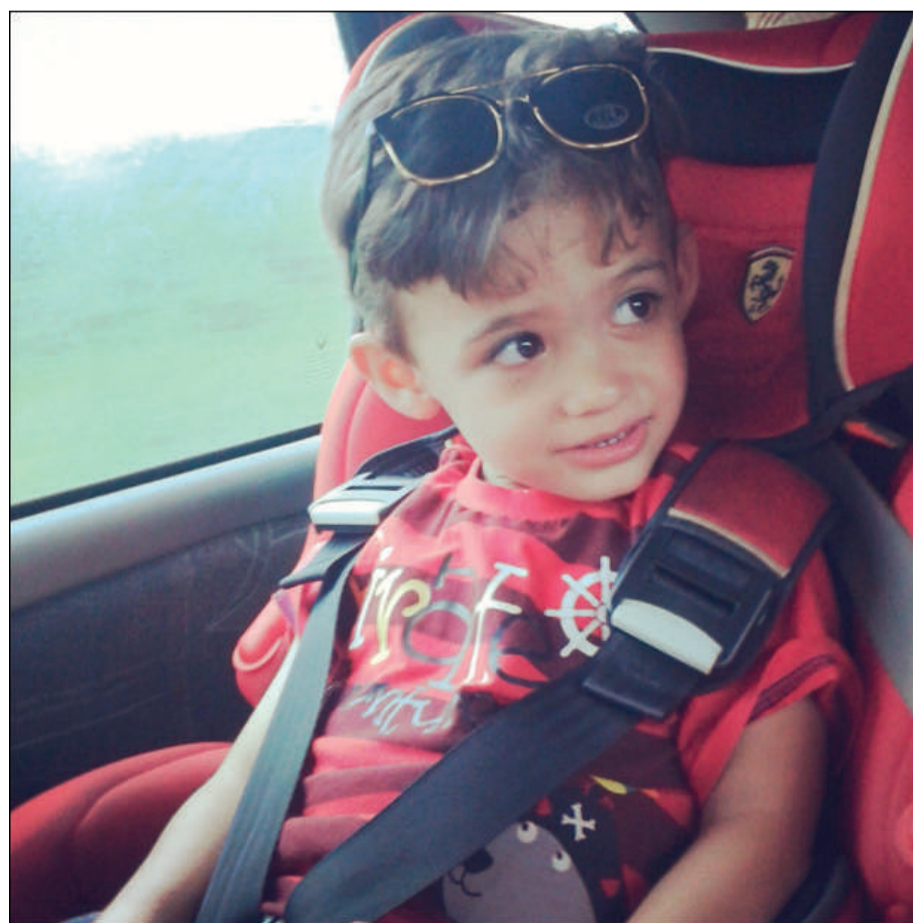

O pequeno Arthur Pessole Martinasso, que completou três aninhos no dia 6 de março

NA CHEVROLET VOCÊ PODE



# O CARRO É CHEVROLET, O DESCONTO É DE FUNCIONÁRIO E A HORA É AGORA.

COMPRE SEU CHEVROLET ZERO E GANHE O MESMO  
DESCONTO QUE OS FUNCIONÁRIOS RECEBEM.  
VAI DEIXAR PASSAR ESSA OPORTUNIDADE?



(45) **2101.3400**

(45) **2101.3422**

AV. BRASIL, 1619 – PACAEMBU  
CASCAVEL – PR

PASSE EM UMA CONCESSIONÁRIA E CONFIRA.

FIND **NEW** ROADS™

Valores de descontos para funcionários Chevrolet vigentes conforme tabela do mês de março de 2015 e discriminados a seguir: Celta = R\$1.500,00; Classic = R\$1.950,00; Onix = R\$1.000,00; Prisma = R\$1.000,00; Agile = R\$2.700,00; Sonic = R\$1.000,00; Cobalt = R\$1.000,00; Cruze = R\$2.000,00; Spin = R\$1.500,00; Montana = R\$2.400,00; S10 = R\$2.000,00; Trailblazer = R\$2.000,00; Tracker = R\$1.250,00; Captiva = R\$2.000,00; Camaro = R\$2.000,00. (Exemplo: Desconto de funcionário Chevrolet R\$ 1.000,00, referente ao veículo Onix LT 1.0 (config. 5S48GF), 4 portas, pacote R7H ano 2015/2015. Desconto aplicado sobre o preço público sugerido de R\$ 41.840,00 resultando no preço à vista a partir de R\$ 40.840,00). O preço final do veículo pode variar de uma concessionária para outra. Consulte uma Concessionária Chevrolet ou o site [www.chevrolet.com.br](http://www.chevrolet.com.br) para obter informações sobre as versões, configurações disponíveis e condições de garantia. Garantia excelo celta: Uso particular - garantia de 3 anos, sem limite de quilometragem. Uso comercial - garantia de 3 anos ou 100.000 km, o que ocorrer primeiro. Garantia celta: Uso particular - garantia de 1 ano, sem limite de quilometragem. Uso comercial - garantia de 1 ano ou 100.000 km, o que ocorrer primeiro. SAC Chevrolet: 0800-702-4200. Condições válidas para veículos Chevrolet 0 km disponíveis nos estoques das concessionárias participantes, condições não válidas ou cumulativas com outras promoções Chevrolet, Programa Parceiros Chevrolet, modalidade de venda direta da fábrica, taxistas e produtores rurais. Todos os planos mencionados estarão sujeitos a prévia aprovação de crédito. Condições de preço e promoções válidas apenas no período de 11/03 à 15/03/2015 ou enquanto durarem os estoques no estado de Santa Catarina e Paraná. Os veículos Chevrolet estão em conformidade com o PROCONVE - Programa de Controle da Poluição do Ar por Veículos Automotores. Preserve a vida. Use o cinto de segurança. A imagem do veículo é ilustrativa, não condizente necessariamente com o modelo anunciado. Mais informações pelo site [www.chevrolet.com.br](http://www.chevrolet.com.br). Consulte condições na sua concessionária participante quanto a preço, taxas de juros e condições de financiamento aqui anunciados. Ouvidoria GMAC: 0800 722 6022.

CHEVROLET



Todos juntos fazem um trânsito melhor.

# Truques infalíveis para seu filho amar a leitura

Incentivar em seu filho o amor pela leitura é um grande favor que você pode fazer para ele e para toda a sociedade. Além de estimular um indiscutível desenvolvimento mental, a leitura melhora todas as funções cognitivas e de entendimento, o senso crítico, a imaginação, a originalidade e a lógica.

É o que explica Júlia Mi-

randa, psicóloga clínica especializada em Terapia Cognitiva Comportamental e Neurociências. "A leitura estimula a criança a converter palavras em ideias, desenvolve a criatividade, a linguagem (tanto oral, quanto escrita), estimula a consciência de si mesmo e a empatia. Melhora os relacionamentos interpessoais, proporciona vivências emoci-

onais, estimula o raciocínio, a imaginação e a curiosidade e o interesse por mundos e coisas diferentes", diz ela.

Diferente da televisão, um livro não oferece todas as imagens de cenários, ações, personagens etc. Por isso, ele não pode ser substituído por um desenho ou filme, ou perderia sua capacidade de excitação da criatividade.



demais para o nível do seu filho podem deixar a atividade sem graça, desengonçada ou cansativa.

## 5. Escolha temas que o agradam

É sempre bom que ofereçamos assuntos diversos para a leitura de nossos filhos. Isso ajuda a inserir outros pontos de vista e abrir o leque de temas. Mas em um momento inicial de inserção da leitura na vida da criança, o ideal mesmo é se limitar aos assuntos que o interessam.

## 6. Escrevam seu próprio livro

Crie um livro exclusivo com seu filho. Vocês podem inventar o enredo, para depois pensarem no tipo de narrativa, e dividir a história em partes que possam receber ima-

## 7. Faça perguntas após a leitura

Um pequeno debate após a leitura de um livro vai fazer com que seu filho interiorize ainda mais a história e os acontecimentos. Faça perguntas como "Qual parte você mais gostou?" ou "Você acha certo o que o personagem fez?". Assim você estimulará o entendimento e o aprendizado do seu filho.

## 8. Deixe que a criança seja o contador de histórias

Peça para a criança te contar histórias. Pode ser de um livro que acabou de ler ou apenas uma história imaginária, para crianças que ainda não alfabetizadas. A criatividade será aflorada, assim como o poder da narrativa.

## Oito truques que podem despertar o interesse nos livros

### 1. Leia livros com ele

Crie um momento da leitura em casa. Pode ser antes de dormir ou após o café da manhã – o importante é que seja um horário tranquilo, no qual vocês possam ler sem pressa ou interrupções. Demonstre interesse pela história, peça para seu filho te contar o que acontece na imagem ou faça leituras dramatizadas.

### 2. Leve a criança em bibliotecas, livrarias e encontros literários

A percepção de que existe um espaço amplo e divertido dedicado inteiramente aos livros pode fazer com que as crianças vejam a importância deles de outro modo. Leve-o à sessão infantil e deixe que ele folheie e descubra o livro que mais o interessa.

### 3. Crie um espaço de leitura em casa

A psicóloga Julia Miranda destaca a importância de que o acesso aos livros seja fácil: "Algo bem positivo é, confor-

me for comprando livros adequados e do interesse do seu filho, ir deixando-os em um local da casa de fácil acesso, para que a criança possa pegá-los espontaneamente e sempre que desejar".

### 4. Atenção para a indicação de faixa etária

Procure livros específicos para a idade do seu filho. Crianças que gostam de livros vão adorar ganhar qualquer um que tenha imagens. Mas livros avançados ou atrasados

## PALAVRAS CRUZADAS DIRETAS

Alternativa econômica ao papel de parede	"(?)-se", placa em imóveis vazios (? Mader, atriz	Banda de Evandro Mesquita	Tragédia natural em que faleceu Zilda Arns, fundadora da Pastoral da Criança (1/2010)	Nitrogênio (abrev.)
Aparência; fisionomia (fig.)	Localização da alcatra nos bovídeos	Póvilha condimentos na comida	Poema, em inglês Marinha (abrev.)	(?) Néri, enfermeira Remédio tóxico
Acusar (alguém) sem fundamento	Polvilha condimentos na comida	Tomie Ohtake, pintora brasileira	Idem (abrev.) Energia (símbolo)	Aveia, em inglês Próprio de um povo
Espécie de jacaré dos EUA e da China	Polvilha condimentos na comida	Tomie Ohtake, pintora brasileira	Idem (abrev.) Energia (símbolo)	Aveia, em inglês Próprio de um povo
Atividade praticada por Ronda Rousey	Polvilha condimentos na comida	Tomie Ohtake, pintora brasileira	Idem (abrev.) Energia (símbolo)	Aveia, em inglês Próprio de um povo
(?) do dia: pilula de sabedoria diária	Polvilha condimentos na comida	Tomie Ohtake, pintora brasileira	Idem (abrev.) Energia (símbolo)	Aveia, em inglês Próprio de um povo
Meter a (?): fazer algo sem hesitação "Cada (?) a seu tempo" (dito)	Polvilha condimentos na comida	Tomie Ohtake, pintora brasileira	Idem (abrev.) Energia (símbolo)	Aveia, em inglês Próprio de um povo
Pó branco com que se pintam muros	Polvilha condimentos na comida	Tomie Ohtake, pintora brasileira	Idem (abrev.) Energia (símbolo)	Aveia, em inglês Próprio de um povo
Seu lema era "Paz e amor"	Polvilha condimentos na comida	Tomie Ohtake, pintora brasileira	Idem (abrev.) Energia (símbolo)	Aveia, em inglês Próprio de um povo
Di (?): o Pintor das Mulatas	Polvilha condimentos na comida	Tomie Ohtake, pintora brasileira	Idem (abrev.) Energia (símbolo)	Aveia, em inglês Próprio de um povo

CHEGARAM OS NOVOS LIVROS JUMBO

288 PÁGINAS

NAS BANCAS E LIVRARIAS

**SOLUÇÃO ANTERIOR**

B	I	A	T
R	O	C	K
G	E	N	T
D	E	L	A
E	U	C	A
P	O	S	S
A	L	L	R
A	L	C	A
D	O	A	L
I	L	A	R
T	O	N	T
C	O	F	R
R	A	R	E
A	N	O	
L	E	M	B

### horóscopo

**Áries** Atração e desejos vão esquentar a temperatura do romance e também nas paqueras. Saia da rotina com seu amor! Aventurem-se e divirtam-se juntos. No trabalho, a dica dos astros é tentar se adaptar aos imprevistos.

**Libra** Você vai querer mais estabilidade no romance. Para que isso aconteça, cuide de quem ama, mas controle o ciúme e a vontade de mandar. Bons papos a dois. No trabalho, busque estabilidade e defenda suas ideias. Fará bons contatos. Fique atenta às oportunidades de ganhar dinheiro.

**Touro** Você vai mostrar seu lado mais dedicado e companheiro, o que deve fortalecer a relação. Intimidade quente. Boa fase para agir em equipe ou sociedade no trabalho. Tire proveito das mudanças que podem acontecer nesta semana.

**Escorpião** Charme e sensualidade vão deixar o parceiro aos seus pés, além de favorecer a conquista. Divirta-se junto com a pessoa amada, mas controle a possessividade. Você estará segura para encarar qualquer desafio no trabalho.

**Gêmeos** Reserve mais tempo para curtir seu amor e dê uma mãozinha no que ele precisar. Valorize o companheirismo e o diálogo com seu bem. Pode conhecer alguém interessante. Seu pi-que no trabalho será invejável. Deixe tudo em dia. Una-se aos colegas.

**Sagitário** Não deixe que dúvidas abalem a união. Reforce a confiança. Troque confidências e realize suas fantasias. Na vida profissional, invista em seus projetos sem fazer alarde. Cuidado com trapagens e com amigos que querem puxar seu tapete.

**Câncer** Hoje, você vai se sentir muito melhor na companhia das pessoas que ama. Bom dia para ficar perto de familiares, amigos ou de quem ama. Um encontro que não esperava pode balançar seu coração. Cor: creme.

**Capricórnio** Amizade e companheirismo vão marcar esta fase com a pessoa que ama. Você e o seu bem estarão mais unidos. Porém, afaste as descon- fianças e invista numa boa conversa. Colegas serão bons aliados no trabalho: é hora de fazer parcerias. Só não confie em qualquer um.

**Leão** Você vai querer aconchego e romantismo na vida a dois. Paixão e desejos devem crescer e incendiar a intimidade, além de estimular as paqueras. No serviço, nada de bater de frente, saiba ceder. Levar tarefas para casa pode ser produtivo.

**Aquário** Invista nas afinidades e nos projetos em comum com o parceiro. Compartilhem planos e ideias, assim, a sintonia entre vocês vai aumentar. No trabalho, você está mais ambiciosa e focada em suas metas. Sonhe alto e corra atrás do que deseja.

**Virgem** Com sua cara-metade, os astros vão estimular o diálogo, o prazer de conversar e partilhar sonhos. Reforce a união e a privacidade. Você terá boas ideias e facilidade para se comunicar, inclusive com clientes. Divulgue seus serviços.

**Peixes** Você vai querer novos estímulos no romance. Sugira passeios diferentes e saia da rotina. É também uma boa fase para planejar o futuro da relação. No trabalho, hora de se arriscar, aprender e buscar novos desafios.

### aniversariantedodia

**Rochel**  
Número de sorte: 12. Mês de mudança: dezembro. Carta do tarô: O enforcado. Está presente na Terra: de 22h40 às 23h. Salmo: 15.

Este ano ajuda a encontrar os objetos desaparecidos e mostrar quem os escondeu ou roubou. Influencia na obtenção de renome, fortuna e sucesso na economia, política e justiça. Quem nasce sob esta influência será dotado de força e energia, sempre atuando de forma benéfica com os mais próximos.

Poema de Davi. Guardai-me, ó Deus, porque é em vós que procuro refúgio. Digo a Deus: Sois o meu Senhor, fora de vós não há felicidade para mim. Quão admirável tornou Deus o meu afeto para com os santos que estão em sua terra. Numerosos são os sofrimentos que suportam aqueles que se entregam a estranhos deuses. Não hei de oferecer suas libações de sangue e meus lábios jamais pronunciarão o nome de seus ídolos.

**Salmo 115: 1-5**



## Ópera de Arame, um dos cartões-postais de Curitiba

Para além desse Paraná de 1800, ainda limitado entre o litoral e Castro, havia o imenso Paraná do futuro, diante do qual se erguia uma barreira de índios aguerridos, na tradição de Guairacá.

# Guerra europeia vai afetar o Paraná

Os movimentos no tabuleiro do xadrez geopolítico europeu no final do século XIX, balizados pela Revolução Francesa, opõem, de um lado, a França de Napoleão, aliada à Espanha no chamado *Pacto de Família\**, contra a Inglaterra, por sua vez aliada a Portugal. Nesse jogo, que virou o século, além do alargamento de fronteiras figuravam como preciosos troféus as colônias ibéricas na América do Sul.

O tabuleiro colonial registrava seus próprios movimentos, acompanhando ou refletindo as hostilidades na Europa, com um complicador adicional: as consequências da demora para uma ordem emanada de um rei europeu chegar aos vassallos embrenhados nas matas da Améri-

ca do Sul. Essa demora valerá ao Brasil, por conta da ousadia de um militar paranaense, ter hoje o Rio Grande do Sul em seu território.

Em breve, Arthur Wellesley, o Duque de Wellington, dirá que “a pior desgraça depois de uma batalha perdida é uma batalha ganha”. Com a guerra europeia e suas implicações nas Américas, a necessidade de intensa mobilização militar conflitava com o crônico atraso no pagamento dos soldados militares, piorando o descontentamento das vilas e freguesias submetidas às imposições do governo paulista.

Os soldados consumiam a produção econômica local e como não tinham meios para pagar, os produtores desistiam de plantar. Não é de estranhar que tantos militares

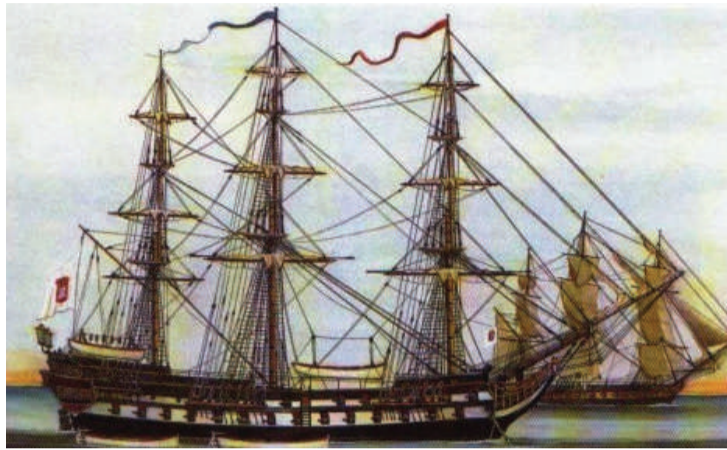

Nau São Sebastião, da Marinha portuguesa, sob o comando do almirante Donald Campbell

se dedicassem à lavoura e ao comércio de animais, após atrasos até de vários anos no pagamento dos soldados. Para as obras civis e militares necessárias, era inútil reivindicar

às autoridades portuguesas: seria preciso recolher donativos, mais ou menos forçados, junto às comunidades.

\*Os reis de França e Espanha eram da Casa de Bourbon.

## Consumo de farinha projeta independência do Brasil

Paranaguá chega ao século XIX exportando “farinha de mandioca, arroz socado, arroz com casca, congonghas, meios de sola, couros de vaca e de boi, farinha de trigo, betas de imbé\*\*, viradores (ou cabos usados para reboque, atracação de barcos etc), peixe salgado, goma, café. Por outro lado, Paranaguá importava fazendas, algodão, sal, açúcar e ferragens” (Domingos van Erven, *Caetano José Munhoz - Um representante da elite paranaense do século XIX*).

A cultura do café, que já espalhava a partir dos arredores de Campinas, chegara também ao atual Paraná, então mencionada ora como *Comarca de Paranaguá*, ora como *Comarca de Curitiba*, constituída, além dessas cidades, pelas vilas de Guaratuba, Antonina, Cananeia, Iguape, São José, Lages, Castro e Vila do Príncipe. De Paranaguá, exportam-se “em sumacas farinha, arroz, café, e outras mercancias com trigo, que desce da Curitiba” (Manuel Aires de Casal, *Corografia Brasílica*).

As madeiras de lei são exploradas comercialmente desde fins do século XVIII. Os informes relativos a 1800 apontam no litoral exportações de cedro, imbuia, canela preta, carvalho, sassafrás, peroba e outras. “Na listagem de exportação de 1801, constam o Rio de Janeiro e a Bahia como mercados consumidores das tábuas e ripas do Paraná” (Carmencita de Holleben Mello Ditzel, *Manifestações Autoritárias - O Integralismo nos Campos Gerais [1932-1955]*).

Lisboa determinou aos colonos brasileiros que se dedicassem mais à produção de farinha e que “a maior quantidade possível dela” fosse exportada à Europa. A falta de farinha era reveladora de que guerra fragilizava Portugal e fazia o reino europeu depender mais e mais do Brasil, que já não dependia de Portugal em nada essencial.

“De 1800 e 1801 em diante, as manufaturas portuguesas caem bruscamente na exportação ao Brasil, vinte por cento ao ano” (Raymundo Fares, *Os donos do Poder*). O Brasil já podia sonhar com a independência e o Paraná também se estruturava para fazer frente ao domínio de São Paulo.

\*\*A beta (ê) era um maço de raízes do imbé (*filodendro*, para os europeus) e fornece matéria prima para a fabricação de cordas e barbantes.

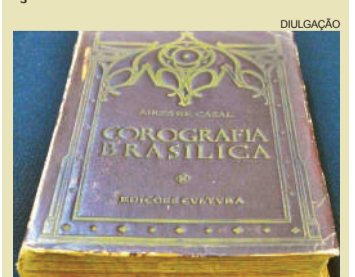

Corografia Brasílica, do padre Aires de Casal, importante obra sobre o Brasil Colônia

## Até Chagas Lima, aldeias haviam fracassado

Para além desse Paraná de 1800, ainda limitado entre o litoral e Castro, havia o imenso Paraná do futuro, diante do qual se erguia uma barreira de índios aguerridos, na tradição de Guairacá.

O espanhol Miguel Lastarria, secretário do vice-rei do Prata, Juan José de Vértiz y Salcedo (1719-1799), enviou relatório à Europa informando que “os bárbaros Tupis vagam pelos grandes e espessos bosques (...) e muito no interior dos domínios portugueses, desde as cabeceiras do Piratini para o rio Curitiba ou Iguacu”\*\*\*.

A preparação para a conquista da vastidão interiora-

na do Paraná começa com a designação do padre curitibano Francisco das Chagas Lima para aldear e catequizar índios nômades dos sertões de Mantiqueira, na divisa da Capitania de São Paulo com Minas Gerais.

Lima se saiu bem na missão de formar a Aldeia de São João de Queluz, à qual impôs um padrão modelar, ganhando respeitabilidade ao empreender também com sucesso o combate a uma epidemia que grassou no Rio Paraíba.

“A fundação da aldeia de Queluz, e os bons resultados que daí provieram, porque já havia a dolorosa experiência do malogro das que a precederam, e

a lição do passado é profícua, suscitaram a ideia de um aldeamento em Guarapuava, em cujas extensas matas, e desde tempos remotos, sabia-se que viviam numerosas tribos de indígenas susceptíveis de se civilizarem” (José Joaquim Machado de Oliveira, *Sobre as aldeias de índios da Província de São Paulo, desde seu começo até à atualidade*).

Em Queluz, segundo Oliveira, o padre Chagas Lima “ensauiou os seus trabalhos apostólicos, que sendo aí tão profícuos, ainda mais o foram quando desenvolvidos em maior escala no aldeamento de Guarapuava”.

Sobre o futuro do interior ainda despovoado, padre Aires de Casal supõe que “depois de subjugados os selvagens de Guarapuava, ela deve crescer; e seus extensos

contornos passarão a ser semeados de grande número de aldeias, cujos moradores, livres deste flagelo, poderão criar muito gado, e fazer florescer a agricultura”.

“Destas forma, percebe-se como as primeiras marcas paulistas foram gravadas em Guarapuava e, posteriormente, em Palmas, seja pelo bom êxito de Queluz que inspirou um novo aldeamento em Guarapuava, ou pela ação do padre Chagas Lima, que empregou a catequese nos mesmos moldes que havia realizado em São Paulo” (Katia Graciela Jacques Menezes Malage, *Condá e Viri: Chefias Indígenas em Palmas - PR, Década de 1840*).

\*\*\*Os espanhóis ainda não tinham uma definição precisa para o nome do Rio Iguacu.

(Fonte: Projeto Livrai-Nos!, *Paraná, Tempo de Formação*)

## Curitibanos, os paulistas mais robustos



Índios Coroados em aldeia no interior brasileiro

“Os curitibanos passam pelos mais apesoados, e robustos entre os paulistas: recolhem abundância de trigo e milho, com algum arroz: criam gados cavalares e muar, com grande quantidade do vacum, de cujo leite fazem alguma manteiga, e bons queijos; e coalham-no ordinariamente com coalho de veado, cujo efeito é mais pronto, do que o de bezerrinho. As vacas são grandes, e dão maior quantidade de leite no verão; porém o do inverno é muito melhor: a porção, que no estio dá quatro queijos, no inverno dá

oito” (Padre Aires de Casal).

Os registros de Casal relativos ao início do século XIX expõem o embrião do futuro Paraná em plena gestação. Antonina, informa, destaca por suas grandes plantações de mandioca, atendendo ao apelo de Lisboa por maior produção, e “do seu porto, que tem 3 braças de fundo, exporta-se farinha, cordoaria de imbé, e madeira”. Na Vila do Príncipe, “seus moradores criam gado grosso e miúdo; e recolhem trigo, centeio, milho, linha, e diversidade de frutas”.

## CALENDÁRIO

**15 de março de 1990**  
Câmara Municipal de Cascavel aprova em primeiro turno a nova Lei Orgânica do Município.

**15 de março de 1991**  
Iniciada a construção da Estrada de Ferro Paraná Oeste, ligando Guarapuava a Cascavel.

**16 de março de 1964**  
Ministro Expedito Machado, de Viação e Obras Públicas aprova projeto de terraplanagem do Aeroporto Internacional de Cascavel. Com a ditadura, a obra foi cancelada.

**18 de março 2004**  
Instala-se em Cascavel o Núcleo de Repressão a Crimes Econômicos (Nurce), da Polícia Civil do Paraná.

**19 de março de 1992**  
Lei estadual 9.908 cria o Município de Itaipulândia, desmembrado de São Miguel do

Iguacu.  
Inauguração da Ópera de Arame em Curitiba.

**20 de março de 1920**  
Lei estadual nº 1.939 aprova o primeiro plano de viação ferroviário do Estado.

**21 de março de 1849**  
Criada a Vila de Guarapuava, à qual pertencia todo o Oeste do Paraná.

**21 de março de 1854**  
Lei provincial autoriza o governo a promover a atração de estrangeiros ao interior do Paraná.

**21 de março de 1888**  
Nasce José Silvério de Oliveira, o Tio Jeca, fundador de Cascavel urbana.

**21 de março de 1967**  
Distrito de Terras Paraná Santa Catarina tem a sede instalada em Cascavel.

Veja como é fácil ganhar na promoção girou, ligou, ganhou.

PASSE NA  
OPEN VEÍCULOS E  
PEGUE SUA CHAVE.

SE O NOVO  
STEPWAY LIGAR,  
ELE É SEU.

VOCÊ TAMBÉM PODE  
GANHAR O CARRO  
NO SORTEIO.

E AINDA CONCORRE  
A MILHARES DE  
PRÊMIOS INSTANTÂNEOS.

## NUM PASSE DE MÁGICA VOCÊ TRANSFORMA SUA MOTO EM UM CLIO.

Com o valor de uma moto de entrada  
você pode sair com um carro OKm.

**CLIO AUTHENTIQUE**  
1.0 16v FLEX 14/15 - 3 PORTAS

- | ECO-MONITORAMENTO
- | AIRBAG DUPLO
- | FREIOS ABS
- | PARA-CHOQUES NA COR DO VEÍCULO

ENTRADA A PARTIR DE:

**R\$ 4.798,00**

+60x

**R\$ 520,20**

Valor à vista **R\$ 23.990,00**



MAIS ECONOMIA DO BRASIL 14%

**3**  
ANOS GARANTIA

**TAXA 0%**



**3**  
ANOS GARANTIA

**DUSTER DYNAMIQUE**  
1.6 16v HI-FLEX 15/15

- | AIRBAG DUPLO
- | FREIOS ABS
- | COMPUTADOR DE BORDO
- | DIREÇÃO HIDRÁULICA
- | AR CONDICIONADO
- | RODAS DE LIGA LEVE

ENTRADA A PARTIR DE:

**R\$ 40.194,00**

+24x

**R\$ 1.234,25**

Valor à vista **R\$ 66.990,00**

**TAXA 0%**



**3**  
ANOS GARANTIA

**SANDERO AUTHENTIQUE**  
1.0 16v FLEX 15/15

- | AIRBAG DUPLO
- | FREIOS ABS
- | DIREÇÃO HIDRÁULICA
- | AR CONDICIONADO

ENTRADA A PARTIR DE:

**R\$ 20.994,00**

+36x

**R\$ 445,34**

Valor à vista **R\$ 34.990,00**



Todos juntos fazem um trânsito melhor.

## Open Veículos

Você mais perto de um RENAULT

CASCADEL - Av. Brasil, 1339 - Jardim Gramado - (45) 3218-3000

TOLEDO - Av. Parigot de Souza, 3224 - (45) 3277-8100

FOZ DO IGUAÇU - R. Nelson da Cunha Junior, 300 - (45) 3576-5000

## MUDE A DIREÇÃO



CLIO AUTHENTIQUE 1.0 16V FLEX 14/15 3 portas a partir de R\$ 23.990,00 à vista ou (20% de entrada) R\$ 4.798,00 mais 60 parcelas de R\$ 520,20 com taxa 1,29% ao mês. Já incluso no financiamento taxa TC, IOF, Seguro Tranquilidade (ST) e Seguro Proteção Financeira (SPF). Garantia de 02 unidades do veículo. SANDERO AUTHENTIQUE 1.0 16V 15/15 a partir de R\$ 34.990,00 à vista ou (60% de entrada) R\$ 20.994,00 mais 36 parcelas de R\$ 445,34 com taxa de 0% ao mês. Já incluso no financiamento taxa TC, IOF, ST e SPF. Garantia de 02 unidades do veículo. DUSTER DYNAMIQUE 1.6 16V 15/15 a partir de R\$ 66.990,00 à vista ou (60% de entrada) R\$ 40.194,00 mais 24 parcelas de R\$ 1.234,25 com taxa 0%. Garantia de 02 unidades do veículo. Os carros acima anunciados referem-se a veículos com pintura sólida e são flex. Financiamento sujeito a aprovação de crédito pela financeira Renault. Imagens meramente ilustrativas. Alguns itens mostrados e/ou mencionados são opcionais e/ou acessórios e/ou referente a versões específicas. Consulte a concessionária Open Veículos. Garantia de 3 anos ou 100 mil quilômetros, o que ocorrer primeiro, conforme consta no Manual de Garantia e Manutenção do veículo. Se beber não dirija. Promoção válida até dia 31/03/2015. Enquanto dirigir não fale ao celular. Presença à vida. O uso de cinto de segurança em conjunto com Airbag podem salvar vidas. A PROMOÇÃO GIROU, LIGOU, GANHOU é válida até 23/3/2015 ou enquanto durarem os estoques. Crédito sujeito a análise e aprovação de cadastro. O regulamento completo desta promoção está disponível no site ofertas.renault.com.br e nas concessionárias participantes, sendo que a participação na promoção implica na aceitação total e irrevogável de todos os seus termos e condições. A promoção tem o seu período de participação descrito nos regulamentos e no site da promoção. A apuração, com livre acesso ao público, será realizada na Avenida 9 de Julho, 3.229, no São Paulo Business Center, a partir das 10 horas do dia 30/4/2015. Certificados de Autorização CA SEAE/MF nº 05/0423/2014 e CA SEAE/MF nº 06/0426/2014. Reclamações devidamente fundamentadas poderão ser apresentadas ao Procon local. Com o simples ato de participar e preencher o cupom, o participante concorda integralmente com o disposto no regulamento e cederá sua imagem sem ônus por um ano.



Pensou **Poupança**  
Pensou **Poupedi**.  
Poupedi é no **Sicredi**.

PoupediSicredi

**Davi Igor, 9 anos, poupador Sicredi**

Com apenas 9 anos, o pequeno Davi Igor Gomes Hoff já abriu uma conta poupança para guardar seu dinheiro. Começando agora, ele já planeja investir em uma faculdade. A iniciativa de Davi é motivo de orgulho para o pai dele.

SAC Sicredi - 0800 724 7220  
Deficientes Auditivos ou de Fala - 0800 724 0525  
Ouvidoria Sicredi - 0800 646 2519

[sicredi.com.br](http://sicredi.com.br)

GENTE  
QUE  
COOPERA  
CRESCER



# O ANO COMEÇOU

E VOCÊ ANDANDO DE ÔNIBUS AINDA?

APROVEITE OS PREÇOS DO ANO PASSADO AQUI  
NA BIBBOS YAMAHA. ISSO MESMO TODA LINHA  
DE MOTOS COM PREÇO DE 2014.

**FACTOR K1**

À VISTA  
R\$ **5.800,00**

OU PARCELAS A PARTIR DE  
R\$ **239,90**  
MENSAL

CONFIRA ESTA E OUTRAS OFERTAS EM NOSSA LOJA.  
(45) 2104 - 3707 - AV. BRASIL, 2262 - SÃO CRISTOVÃO - CASCAVEL/PR - WWW.BIBBOS.COM.BR

Preços e condições podem sofrer alterações sem prévio aviso. Condições de financiamento e consórcio sujeitas a aprovação de cadastro e crédito.



# rose bracht

social@oparana.com.br



**Destaque**  
A bonita Aliny Evelin Neves, retratada por Arivonil Policarpo

## *P rola do dia*

“Uma pessoa só mostra seu caráter de acordo com a sua conduta e suas atitudes, não com palavras... Até porque, falar até papagaio fala!” Anônimo

## *Em grande estilo*

Dois bons prazeres da vida, boa comida e excelente música para dançar, darão a tônica da festa que a Associação Atlética Comercial vai produzir em 11 de abril para festejar os 51 anos de fundação do clube. A animação da noite estará a cargo da Banda Show Fonte Luminosa e os convites, que pedem traje passeio completo, já estão à venda.

## *Fotografe a cidade*

Ainda está em tempo de se inscrever no Concurso Click Cascavel II, disputa promovida pela Imobiliária Porto Seguro que vai escolher as fotos que melhor retratem o cotidiano de Cascavel. São três categorias: profissional (prêmios de R\$ 1 mil e R\$ 500), amador (R\$ 500 e R\$ 300) e Instagram (prêmio câmera Polaroid). As inscrições vão até o dia 30 de março e a premiação ocorre em abril. Para mais informações acesse o site [www.clickcascavel.com](http://www.clickcascavel.com)

## *Imperd vel*

Um espetáculo inovador, cênico e tecnológico que traz efeitos especiais, cenas em 3D, parcerias virtuais, esteiras, plataformas giratórias e trocas de figurinos, o show “Um Ser Amor” da cantora Paula Fernandes vai movimentar esta noite o Centro de Eventos Ismael Sperafico, em Toledo. Com entrada gratuita, a apresentação faz parte do Mega Country Festival.



**Beleza pura: Patrícia Preuss enfeita o domingo em ensaio assinado por Fernando Pedro**

## *Show de pr mios*

A Associação Amigos do Hospital Municipal de Palotina marcou para a tarde deste domingo a realização da segunda edição do Show de Prêmios, com renda destinada à manutenção da unidade hospitalar. Com cartelas à venda no Hospital Municipal, na Secretaria de Saúde e na Lunox Multiconsertos, o evento vai movimentar a Asfuca e tem como primeiro prêmio uma moto Yamaha 125 Factor novinha em folha.

## *Infame*

Não importa o tamanho do presente, principalmente se ele vier em uma caixinha de veludo e a pedra for enorme!

## *Pesca da corvina*

Marechal Cândido Rondon realiza a 18ª Prova Aberta de Pesca da Corvina dias 28 e 29 de março, em Porto Mendes. O evento, que tem inscrições abertas, é promovido pela prefeitura com apoio do Clube Sempre Verde, Itaipu, Clube Amigos da Pesca e empresas de Marechal Rondon.

**ANTECIPAÇÃO TOTAL DA  
RECEITA DO SEU CONDOMÍNIO**



(45) 3035-3553

[www.cobracondominios.com.br](http://www.cobracondominios.com.br)



**Em festa que movimentou o Banggai Asian Bistrô na temporada, os amigos toledanos Alisson Boeing, Carlos Dias e Nathan Pastro**



**Adriana Smaniotto e Ney Scarinci de Andrade, da sociedade de Toledo, clicados por Keia Tonin**

### Beleza em desfile

Terá como cenário o Anfiteatro Emir Sfair, no Centro de Convenções e Eventos, e está marcada para dia 2 de maio a eleição da Miss Cascavel Infantil 2015.

Reunindo na passarela meninas com idade entre 5 e 16 anos, o concurso será disputado nas categorias Mini Miss Cascavel, Miss Cascavel Infantil, Miss Cascavel Pré-Teen e Miss Cascavel Nações Teen. As inscrições podem ser feitas pelo telefone (45) 9937-5484.

### Na rede

As operações bancárias por dispositivos móveis e pela internet já respondem por mais da metade das operações no Brasil. É o que mostra o levantamento da Federação Brasileira de Bancos: no primeiro semestre de 2013, a participação média mensal desses canais foi de 51%, contra 46% em 2012. O aumento dos últimos meses se deve à maior utilização de dispositivos de bancos instalados em smartphones e tablets.



### JL entre as maiores

Novamente a Construtora JL tem colocação de destaque no ranking ITC, conquistando o 4º lugar no Paraná. O prêmio, realizado pela ITC - Inteligência Empresarial da Construção -, revelou as 100 maiores construtoras do Brasil em volume de metros quadrados ativos de 2014. Em relação ao ano anterior, a cascavelense JL subiu quatro posições, ficando em 42º lugar no ranking nacional.

Para o presidente e fundador da empresa, o engenheiro civil João Luiz Felix, é o resultado de um trabalho sério e comprometido com a qualidade e excelência que o mercado exige e principalmente com os objetivos de cada cliente. O Transamérica Expo Center foi o palco da premiação que aconteceu na semana passada, em São Paulo.

**Os noivos Cristiana Casarin e Leonardo Trezzi protagonistas de elegante casamento celebrado este mês em Cascavel, na lente de Fernanda Camerini**



### Em destaque

Emplacando a décima edição e figurando como um dos principais eventos do setor no Brasil, o Festival de Turismo das Cataratas será realizado em meados de junho, mas já está batendo recordes.

O evento, que movimentará o Rafain Palace Hotel & Convention Center, em Foz do Iguaçu, registra mais de 85% dos estandes comercializados e a expectativa é superar as 600 marcas expositoras.

**Em evento social que reuniu amigos cascavelenses, Cristiane Liogi, Monica Moreira, Almir Gurgacz e Debora Cavalli**



**Curtindo os agitos da noite cascavelense, as amigas Alessandra Marcon, Paula Correia, Daniella Mendes e Mariana Lang, em flash de Vinicius Bracht**

### Aniversariantes

◆ **Domingo:** Antonio Onélio Rubert, Ernesto Guerra, José Jorge Máximo, Adilar da Costa, Leila Márcia Santana Thomann, Mariara Silva, Ivan Pedro Taffarel, Beatriz Cardoso, Marcos Vinicius Horst Rinaldi, Camilla Pasqual, Manoel Siqueira, Aristeu Camargo Dutra, Pâmela Fagundes Lima, Ernesto Matias, Vicente Borges.

◆ **Segunda-feira:** Hélio Ideriha Júnior, Luiz Fernandes Tonial, irmã Clair Maria Zanotto, Luciana Melo Magro, Fernando Rodrigo Neves, Crislaine Biegel, Indiara Telles de Souza, Cezar Arruda, Rosemeri Cristina Dallabrida, Silvano Miotto, Alice Dalgallo Pauly, Cláudio Favreto, Wilson Carvalho e Silva, Marlon José de Oliveira, Everton Alexandre Pratas, Denis Lisboa Costa, Matilde Ferreira de Lima, Ernesto Fontana, Tatiane Lemes, Humberto Rodrigues.

## PÓS-GRADUAÇÃO UNIPAR 2015



### Unidade Cascavel

- Arquitetura de Interiores, Concepção e Desenho Industrial
- Design e Produção de Moda
- Diagnóstico por Imagem – Tomografia e Ressonância Magnética
- Enfermagem nas Urgências e Emergências
- Ensino da Matemática Financeira e Estatística
- História, Sociedade, Arte e Cultura Brasileira
- Implantodontia
- MBA em Empreendedorismo e Coaching
- MBA em Gestão de Cooperativas de Crédito
- Microbiologia Ambiental, Alimentar e Humana
- Aperfeiçoamento em Clínica Comportamental

**INSCRIÇÕES ABERTAS**

[www.unipar.br](http://www.unipar.br)

# imobiliário

imobiliario@oparana.com.br

D1 - O Paraná Domingo, 15/3/2015



*A nossa preocupação não é só com seu imóvel.*

**HORÁRIO DE ATENDIMENTO**  
Seg a Sex. das 8h30 às 18h30 / Sáb. das 8h30 às 12h30  
WWW.IMOBILIARIAVALENCIA.COM.BR

**VALÊNCIA**  
SOLUÇÕES IMOBILIÁRIAS

## VENDAS

### APARTAMENTOS

**RS 110.000,00 Bonsai III, Centro, R. belém 2 Quartos, BWC Social, 1 Área de Serviço, 1 Garagem Coberta, 1 Sala Conjugada com Cozinha, 1 Sacada Ampla**  
**RS 140.000,00 FAG R. João Kuloski, suite, sala, coz e garagem.**  
**RS 160.000,00 Res Florença, Santa Cruz, R bororós c/ 03 qtos, bwc, sala e coz conjugada, jardim de inverno, quintal e vaga de garagem.**  
**RS 210.000,00 Ed Nuremberg, Independência, R. Manaus, 03 qtos, bwc social, sala 02 amb, cozinha, área de serv e 2 garagens.**  
**RS 228.000,00 ED Rothemburg, Centro R. Sete de Setembro 3 Quartos, BWC Social, Sala de Estar e Jantar integradas, Cozinha, Área de Serviço, 2 Garagens gaveta**  
**RS 378.673,34 Ed. H. Rieger, Centro R. Presidente Bernardes, suít, 02 qtos, bwc, sl c/ sacada, coz área de ser, 02 garagens, ainda em construção.**  
**RS 358.343,75 Ed Delucci Residence, Centro, 1 suite, 2 qtos, bwc, sala 02 amb, coz c/ espaço gourmet e churrasqueira, lavanderia, sacada técnica, 02 garagens.**  
**RS 530.000,00 Ed. Azzurro Centro, R. Grande do Sul c/ suite c/ sacada, 02 qtos c/ sacada, coz c/ churrasqueira, coz e área de serv, lavabo.**  
**RS 600.000,00 Ed Pedra Negra, R. Recife, Suite Master, 2 Qtos, Sala de TV, 1 Sala 2 Ambientes, Coz., Área de Serv, 2 BWC, 2 garagens**  
**RS 830.000,00 Ed Elegance Centro, R. Mato Grosso, Suite c/ closet, 02 qtos, sala de estar e jantar integrados, coz, espaço gourmet e lavanderia**  
**RS 880.000,00 Abraham Lincoln, Centro, R. Natal, suite máster, suite, sala c/ 02 amb, c/ sacada e churrasqueira dep e 02 garagens**  
**RS 900.000,00, Ed Rosemount, R. Pernambuco, Suite c/ hidro, 2 suites, qto, sala 02 amb c/ sacada e churrasq, sl de jantar, coz, bwc social, área de serv e 3 garagens,**  
**RS 1.600.000,00 Ed Excellence, Centro, R. Minas Gerais 1 Suite Master, 3 Suites, 1 Sala Social, 1 Sala de Jantar, 1 Cozinha, 4 Garagens**  
**RS 7.084.000,00 Sea's Palace, Balneário Camboriú SC, 3 Suites com Hidro, 4 Garagens, Espaço Gourmet com Churrasqueira**

### CASAS E SOBRADOS

**RS 170.000,00 Periolo, R. Copacabana, 02 qtos, bwc social, sala 02 amb, coz e garagem.**  
**RS 180.000,00 Claudete, R. José de Sá Cavalcanti 03 qtos, bwc social, sala e cozinha integradas, sala social, sala de TV e garagem coberta.**  
**RS 215.000,00 Santa Felicidade, R. Capitão Geraldo de Oliveira, casa c/ 03 qtos, sala de TV, cozinha, lavanderia, 02 bwc c/ box e garagem coberta.**  
**RS 230.000,00 Floresta, R. Mutum, casa c/ suite, 02 qtos, sala 2 ambientes, cozinha, área de serviço com churrasqueira e 2 vagas de garagem!**  
**RS 240.000,00 Cancelli, R. Pinheiro Machado, Sobrado c/ Suite com sacada, suite, bwc, sala social, cozinha, lavanderia, garagem coberta e com cerca elétrica.**  
**RS 260.000,00 Parque verde, R. Aroeira, suite, 02 qtos, bwc, sala, coz, área de serv, 2 garagens e quintal.**  
**RS 315.000,00 Santa Cruz, R. Tupiniquins, c/ suite c/ closet, 02 qtos grandes, bwc, 2 sala, coz e 3 garagens, churrasq c/ 2 garagens.**  
**RS 320.000,00 Pioneiros Catarinenses, R. Santa Clara, casa c/ suite, 02 qtos., bwc social, sala 02 amb, cozinha,**  
**RS 480.000,00 Floresta, R. Papagaios, dono vende a propriedade e os dois comércio, caso queira só o imóvel, ele faz R\$450.000 para tirar o estoque e barracão. dentro tem uma casa com 88m² averbada na matrícula.**  
**RS 480.000,00 Fag, R. Plácido Mascarello c/ suite c/ hidro, 03 qtos, bwc, sala TV, sala de jantar, coz planejada, garagem, portão eletrônico, quintal e jardim grandes.**  
**RS 500.000,00 Tropical R. Pau Brasil, 01 suite, 02 qtos, bwc, mezanino, sala 02 amb. sala de tv, coz. área de serv. 02 garagens, quintal, edícula com churrasqueira e bwc.**  
**RS 530.000,00 Maria Luiza, Jayme Duarte Leal, Suite, 03 qtos, bwc social, sala social, sala de jantar, cozinha semi-mobiliada, lavabo, espaço gourmet c/ churrasqueira e 03 garagens cobertas**  
**RS 570.000,00 Neva, R. Osvaldo Cruz, 03 qtos, 03 Salas sociais, cozinha e área de serviço c/ churrasqueira**  
**RS 600.000,00 Porto Seguro, R. Idelfonso Pinto da Luz, suite, 2 qtos,**

lavabo, bwc, sala coz, sl de festas, quintal e garagem.  
**RS 620.000,00 Tropical, R. Jequitiba casa c/ suite, 03 qtos, sala social, sala de jantar, bwc social, cozinha mob, área de serv, 05 garagens, edícula c/ churrasqueira, qto e bwc.**  
**RS 625.000,00 Parque Verde, R. Fortaleza, sendo 3 suites c/sacada, dessas a da frente máster e as outras duas com closet, lavabo, 2 slas, coz, portão eletrônico, jd de inferno 2 vgs de garagem e área de lazer.**  
**RS 650.000,00 Parque Verde, R. Terezina, Suite, qto c/ sacada, qto, bwc, sala de tv, 01 sala 02 ambientes, cozinha, área de serviço churrasqueira c/ área de festas, e 02 garagens coberta.**  
**RS 685.000,00 Centro, R. Marechal Deodoro, suite, qto, bwc social, sl social, sl de jantar, sl de TV, cozinha mob, área de serv com armários, edícula com churrasq, qto e bwc.**  
**RS 730.000,00 Neva, R. Cassiano Jorge Fernandes c/ suite, 02 qtos, sala c/ sacada, bwc social, lavabo, sala 02 amb, coz mob, área de serv, 02 garagens cobertas edícula c/ churrasq e piscina**  
**RS 750.000,00 Neva, R. Olivio Kucinski Casa com 180m²; 1 suite ampla, 02 quartos, sala com 2 ambientes, cozinha, churrasqueira, lavabo, área de serviço, despensa, garagem coberta para 3 carros, garagem descoberta para 2 carros**  
**RS 750.000,00 Centro, R. Vitória Casa ampla em localização privilegiada, com uma 1 suite e 3 quartos, cozinha, copa, BWC, edícula com churrasqueira, 2 quartos, BWC. 1 Garagem coberta e 3 vagas descobertas**  
**RS 1.100.000,00 Tropical, R. Cedro, suite c/ hidro, 02 qtos, bwc social, lavabo, cozinha, sala 02 amb, área de serv, lavanderia 02 depósitos de despensa, edícula c/ churrasqueira e lavabo e 02 garagens cobertas**

### TERRENOS

**RS 150.000,00 Av das Torres, Santa Cruz** Condomínio de lotes com infraestrutura completa: portaria 24 horas; playground e praças; piscinas adulto e infantil; quadra poliesportiva; quadra em grama; espaço fitness; salão de festas;  
**RS 215.000,00 Cataratas, R. Estanislau Chervinski, Condomínio Jardim Botânico, lotes de 360 à 580m², 25.000m² de área de lazer, moderno e eficiente sistema de segurança.**  
**RS 315.000,00 Vila Tolentino, R. Presidente Bernardes, 621,00 m² com projeto aprovado pela prefeitura para prédio de 15 aptos.**  
**RS 363.968,00 Res Treviso, Fag, av Tiito Mufatto, cond fechado, terreno c/ 598 m², excelente infraestrutura de lazer, ótima distribuição de lotes, segurança monitorada 24 hrs.**  
**RS 380.000,00 Sta Felicidade, R. Hercilio Barcello, 2 terrenos de esq totalizando 733 m², plano, local alto, excelente para moradia ou comercio.**  
**RS 600.000,00 São Cristóvão R. Mato Grosso c/ 700m2 prox. ao Colégio Sagrada Família constrói até 06 pavimentos**  
**RS 1.000.000,00 R. Presidente Kenned, Terreno entre dois binários em região central. Lote 14, Quadra 310. Taxa de ocupação 70% Coeficiente de Aproveitamento Máximo 7.**  
**RS 1.250.000,00 Fag, R. Anibal Curi, área de 2.160 m², sendo 3 terrenos juntos, prox ao centro.**  
**RS 1.350.000,00 Cataratas R. Saldanha Marinho c/ 2.325m² de área c/ frente para 3 ruas independentes e barracão de 600 m², escritório e bwc.**  
**RS 1.540.000,00 Sta Tereza do Oeste beira da BR 277, km 611 c/ 8.208m.**  
**RS 2.100.000,00 BR 277, Amplo Terreno em área urbana com 54,67 de frente para a BR 277, nas proximidades do trevo de acesso ao bairro Cascavel Velho, fazendo divisa com o terreno da Coca-Cola, de frente para a churrasqueira Portal.**

### ÁREA RURAL

**RS 850.000,00 Chácara estrada do rio da paz c/ 5000m² e 3 casas.**  
**RS 2.500.000,00 Chácara, Sta Teresa do Oeste, beira BR 277, km 611 área total 32.700 mts, incluindo 3 açudes pousada.**  
**RS 5.500.000,00 Excelente área em frente a Ferroeste Cascavel, Tendo 87,90 m de frente a Br277 Km 532**

### SALAS COMERCIAIS

**RS 500.000,00 BR 277, Colonia São João Esperança, Chácara com 30.250 m² com Casa principal com 3 quartos, banheiro, sala e cozinha, Casa para Caseiro, Casa para Depósito, Instalações para Chiqueiro, Instalações de Ordenha, Pomar, Parreral, Espaço projetado para açude com respiro.**  
Praticamente 1,5 Alqueire a aproximadamente 10 km do Trevo Cataratas, com fácil acesso e excelente para chácara recreativa.  
**RS 600.000,00 Neva, R. Osvaldo Cruz, c/ Suite Master, 3 Quartos, Sauna com Banheiro e Banheira, 3 salas sociais, além**

de Jardim de Inverno. Ampla Garagem e Edícula.  
**RS 1.350.000,00 Cataratas, R. Saldanha Marinho c/ 600 m² de barracão, escritório, bwc e terreno de 2.325m² com frente para 03 ruas independentes.**  
**RS 5.995.000,00 Santa Felicidade, R. Rio da Paz.** Amplo terreno comercial ideal para condomínio de barracões, próximo a BR 277. Com instalações todas subterrâneas, com reservatório de água de 28 m³, guarita, postes de iluminação, ruas em lajotas sextavadas, com 1 Barracão de 1000 m² com piso e dilatações em asfalto de alta resistência, sistema previ-incêndio com hidrantes, e outro barracão com 949,51 m² com refeitório, banheiros. Com Doca para carga e descarga com pé direito de 10 metros de altura.

## LOCAÇÃO

### APARTAMENTOS

**RS 570,00 Ed. Du Portuga, Tropical, R. Teresina, qto, bwc social, sl e coz conj. lavanderia e garagem. Ótima localização, próximo a mercado, universidade, entre outros.**  
**RS 550,00 Res Munique, Ciro Nardi, R. Curitiba, 02 qtos, bwc social, sala 02 ambientes, cozinha, área de serviço e garagem coberta.**  
**RS 750,00 Res Gardem Club, Cancelli R. Alberi Richard** Com 01 suite, 02 qtos, sala com sacada e churrasqueira, coz. semi. Mobiliada, área de serv. e garagem. ( O gardem Club tem toda a estrutura de club, como piscina, play ground, academia, espaço Gourmet, espaço mulher) e cond. Baixo  
**RS 820,00 Ed Sauberlich Pacaembu, R. Olindo Periolo, 02 qtos, sendo 01 c/ sacada, sl social, coz semi-mobi, área de serv, bwc social e garagem coberta. ( Prox. a faculdade Anhaguera).**  
**RS 850,00 Ed. Visconde de Mauá, R. São Paulo, suite, 02 qtos, bwc social, cozinha semi-mobiliada, sala, sacada e garagem coberta.**  
**RS 950,00 Res Alto do Lago, Nova York, R. Terra roxa, c/ suite, 02 qtos, sala 02 amb, bwc social, coz mobi e garagem**  
**RS 1.300,00 Ed João Baptista Cunha, R. Riachuelo, c/ suite, 02 qtos, bwc social, sala 02 ambientes, cozinha área de serviço, sacada c/ churrasqueira, 02 garagens cobertas e depósito.**  
**RS 1.800,00 Ed. Guiomar Rezende, Centro, R. Barão do cerro azul, suite, 02 qtos, bwc social, sl em 02 amb c/ sacada e churrasq, coz, lavand, e garagem, coz e bwc c/ armários**

### CASAS E SOBRADOS

**RS 1400,00 Continental Park, R. Agenor Dudoni Souto, Suite c/ closet, sacada, 02 quartos, bwc social, sala 02 amb, cozinha, área de seerv e 02 garagens.**

### SALAS COMERCIAIS

**RS 650,00 Ed Isabel, Centro, R. Paraná, sala de 34m², terrea com 01 banheiro, grades de proteção na porta**  
**RS 700,00 Ed Ever Life, Centro, R. Pernambuco, sala com 43,97m²**  
**RS 1200,00 Alto Alegre, R. Paraguaui linda sala comercial semi mobiliada com ar condicionado, livre de água, luz, IPTU e lixo.35m²**  
**RS 3.000,00 Vila Tolentino, R. Presidente Bernardes, Sete salas, cozinha, banheiro social, lavabo, recepção, 01 vaga de garagem para deficiente, recepção. Toda a instalação hidráulica e elétrica, pronta para consultorio odontológico.**  
**RS 6.000,00 Neva, R. Belo Horizonte Barracão Comercial em região central, com 2 escritórios, banheiros, garagens coberta, canil, casa em madeira aos fundos. Excelente para empresa de logística e distribuidora de produtos.**  
**RS 6.000,00 Prédio 2 pisos de esquina, Barão do Rio branco c/ Manaus, c/ 532 m², 13 slas amplas c/ mobília não tem carga e descarga.**  
**RS 9.000,00 Centro, Av Tancredo Neves, Excelente sala comercial de 260 m² c/ mezanino e barracão c/ 330m² sendo que o barracão pode ser locado individualmente.**  
**RS 10.000,00 R. Castro Alves x Recife, casa central de esquina c/ 277 m² e terreno c/ 890 m², peças amplas, lindo jardim com palmeiras e amplo estacionamento.**  
**RS 15.000,00 Lago Azul, R Lagoa Araucaria, Barracão c/ 1600 m² c/ 100m² de escritório, 3 portões de entrada, snedo um para carga e descarga, 06 banheiros e poço artesiano.**  
**RS 15.000,00 BR 277 R. Estados Unidos terreno de esquina, com excelente localização com 53,50 metros de frente para a BR 277 e 107,22 para a Rua Estados Unidos.**



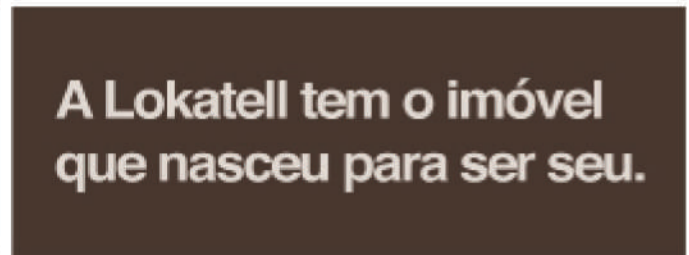

**DESTAQUE DE VENDA EM CASCAVEL**



**Solar du Parc**  
Residencial

**Visite Apartamento Decorado**  
**Agende com nossos corretores**

**Plantão**  
☎ **9981-33034 / 3037-3137**  
**vendas@lokatell.com.br**

**PONTOS COMERCIAIS**

**R\$ 2.800.000,00** - Terreno com Estrutura Motel Br 369 Km 519 - C/ 15 suítes mobiliadas com garagens sendo 7 delas com hidro, área toda cercada, cerca elétrica, poço artesiano, lavanderia mobiliada, wi-fi, rouparia de cama e BWCs, Cozinha com Armários. Area Total construída 1000m<sup>2</sup>

**R\$ 650 mil** - Sala R. Cuiabá, 5723. Jd. Palmeiras, sla estar coz., 2 bwc, 370m<sup>2</sup>A.t.

**R\$ 350 mil** - Sala Av. Brasil, 5347. Centro, ponto comercial atuando com segmento de moda há 02 anos com sólida clientela. Mobilia e estoque.

**R\$ 40 mil** - R. Altamar Dutra, 1389. Mobilia e Estoque de Loja de Artigos Femininos e Acessórios. Sala ocupada é locada.

**PREDIOS COMERCIAIS**

**R\$ 1.060.000,00** - R. Cuiabá, 4823. Prédio comercial e terreno. At. 1.120m<sup>2</sup>

**R\$ 950 mil** - R. Júlio Prestes, 77. Pq. São Paulo. Barracão c/ casa, sendo terreno de 1296m<sup>2</sup> e 489m<sup>2</sup> de a.c.

**R\$ 600 mil** - R. Itália, 1142. Jd. Itália. Prédio c/ sala comercial c/ área de 270m<sup>2</sup> construído, e 372m<sup>2</sup> de terreno. Contendo apartamento, porão, sala comercial.

**R\$ 420 mil** - R. Holanda, 929, cascavel Velho. Barracão com casa. 2 Terrenos de 360 m2 cada totalizando 720 m2 (24x30). Casa com 150 m2 e barracão com 190 m2. R\$ 360 mil - R. Rio Grande do Norte, 542. São Cristóvão. Terreno c/ sala comercial, 02 casas e 02 kitinetes.

**R\$ 350 mil** - R. Cabo F. Batista de Aguiar, esq. Rua Capitão Geraldo de Oliveira, 670. Terreno c/ 457,50m<sup>2</sup> (15 x 30.50), com barracão de aprox. 363 m<sup>2</sup>.

**ÁREAS RURAIS**

**R\$3.000.000,00** - Chácara. Gleba Cascavel, Lt 80. 42.100 m<sup>2</sup>.

**R\$ 1.000.000,00** - Chácara Jd. Cascavel Velho. 1 casa simples c/ 3 quartos, sala, cozinha, bwc, 2 açudes, 2 minas de água, pomar, galpão, divisa de rio c/ área de 1.050m<sup>2</sup> parte.

**R\$ 320 mil** - Chácara Vitória. Distrito de Stª Maria próxima a Cascavel. C/ área de 2,3 alqueires, sendo 1,8 mecanizados, c/ casa sede de aproximados 80m<sup>2</sup>, aguada de mina, 1 piquete, área cercada.

**TERRENOS**

**R\$ 6.000.000,00** - Área Comercial c/ 2 lotes BR 277 km 600. Área total de 40.000m<sup>2</sup> (800m do contorno Oeste)

**R\$ 3.000.000,00** - Gleba Cascavel, Quadra 4. Com área de 12.582,89m<sup>2</sup>.

**R\$ 3.000.000,00** - Área Rua Carlos de Carvalho. Centro. Lote 001D Quadra 0140 com 1.332,5 m<sup>2</sup>.

**R\$ 2.500.000,00** - Rua Estados Unidos esquina com Rua Bolívia. 6 Terrenos lotes 12/13/14/15/16/17 Quadra 04 com Area Total 2.646 m<sup>2</sup>.

**R\$ 1.450.000,00** - Av. Tancredo Neves. Lotes 03 e 04 c/ área total de 888m<sup>2</sup> sendo 444m<sup>2</sup> cd terreno, excelente localização.

**R\$ 1.200.000,00** - Br 277 Próximo Trevo Carelli. Área de 1.382m<sup>2</sup>, marginal de BR, Área Comercial, 03 terrenos. Excelente localização.

**R\$ 1.100.000,00** - R. Marechal Floriano. Vila Tolentino. Com área 1936m<sup>2</sup> lote 04 quadra 436. Excelente localização.

**R\$ 1.000.000,00** - R. Roma 408. Jd. Itália. C/ área de 10.100m<sup>2</sup>.

**R\$ 900 mil** - R. Portugal. VL Jaraguá. Lotes 19,20,21,22,23 e 24 da Quadra: 13. Terreno Residencial e Comercial. At de 2839 m<sup>2</sup>.

**R\$ 735 mil** - R. Joao Pessoa, 251. Area de 440m2 e const. de 220 m2 averbada.

**R\$ 700 mil** - Cond. Marinas de Village lote 13 com área de 3.335m<sup>2</sup> excelente localização. Frente para o lago. Localização privilegiada.

**R\$ 600 mil** - R. Italia, 1142, Cascavel Velho. C/ sala e apart. At. 372m<sup>2</sup>.

**R\$ 480 mil** - Terreno com casa R: Presidente Bernardes, 3403. Centro. Área Total de 560 m<sup>2</sup>.

**R\$ 440 mil** - R: Domiciano Theobaldo Bresolin esquina c/ Rua Europa. Com residência de 69,22m<sup>2</sup>, medindo A.t 410,20m<sup>2</sup>. Lote 01 quadra 17.

**R\$ 430 mil** - Avenida Piquiri, 1060, Brasmadeira. Terreno c/ 825,00 m2. 15x55.

**R\$ 400 mil** - Av. Estados Unidos. Loteamento das Nações. Lt 04 da Qd 04 com área de 360m<sup>2</sup>

**R\$ 400 mil** - Av. Estados Unidos. Loteamento das Nações. Lt 05 da Qd 04 com área de 360m<sup>2</sup>

**R\$ 350 mil** - R. Fagundes Varela, 2152. Coqueiral. Lt 13 qd 12, c/ área de 444m<sup>2</sup> sendo 12x37.

**R\$ 350 mil** - R. Maria Dolores da Mota, 939. Cancelli. Terreno c/ 437,5m e barracão com 150m<sup>2</sup>.

**R\$ 350 mil** - R. Major Oscar Pereira, 132. Vila Tolentino. Lt 06 qdra 19 c/ área de 539,50m<sup>2</sup> c/ 2 casas.

**R\$ 340 mil** - R. 8 de Maio. Lot Flamingo (Jd. Maria Luiza). Lt 22 Qd 02 c/ área de 850,20m<sup>2</sup> sendo 13x65.40

**R\$ 330 mil** - R. Marechal Floriano, 3827, Lt 13/14 Qd 241 c/ área de 479,25 m<sup>2</sup> sendo 13,5x 35,5.

**R\$ 300 mil** - R. Emir Sfair, 760, Fag. Lte 16c Quadra 22 com área de 307,50 m2

**R\$ 260 mil** - R. Plínio Salgado, 1157. C/ 426m<sup>2</sup> 12x 35,5 e cs fundos.

**R\$ 260 mil** - R. Marechal Floriano, 4251. Claudete. Lt 12 Qdra 211-A. C/

área de 480m<sup>2</sup> sendo 12X40.

**R\$ 255 mil** - R. Emiliano Afonso da Silva, 372,Região do Lago. Lote 022 quadra 0005 com 377m2.

**R\$ 250 mil** - R. Cruz Alta. Jd. Piatti. Lt 15 Qdra 19 c/ área de 580m<sup>2</sup> sendo 12x70.

**R\$ 220 mil** - R. Joao Kuloski. Loteamento FAG. Lote 27 Quadra 35 c/ área de 525m<sup>2</sup> sendo 15x35

**R\$ 220 mil** - BR 467 com área de 575m<sup>2</sup> testada principal de 36m<sup>2</sup>.

**R\$ 210 mil** - R. Padre Carlos Nitzoko, 213. Região do Lago. Lt 02 Qd 07 c/ área de 364m<sup>2</sup> sendo 13x28.

**R\$ 210 mil** - R. Arquitetura, 160. Universitário. Lote 06 Quadra 06 c/ área de 448,50m<sup>2</sup> sendo 13,8x32,5.

**R\$ 200 mil** - R. Clodoaldo Ursulano. Jd. Sta Felicidade. Lote 21 quadra 4 com área de 663m<sup>2</sup>.

**R\$ 180 mil** - R. Guilherme Ludovic Ceriulli, 210, Cascavel Velho, 360m2 12x30 com Casa.

**R\$ 180 mil** - R. Andrea Galafassi, 924, Nova Cidade. Lote 05 Quadra 11 com 2 Casas com aproximados 900,00 m<sup>2</sup> cada. Area Total de 527,36 m<sup>2</sup>.

**R\$ 150 mil** - R. Sociologia, 1651. Jd. Faculdade. 390m<sup>2</sup> 13mx30m.

**R\$ 155 mil** - Cond. Paysage. Lote 276 com 10x20 200m<sup>2</sup>.

**R\$ 150 mil** - Marinas Plantar Salto Caxias. Lote 129 Quadra 09, 4.205 m<sup>2</sup> com deck no lago.

**R\$ 150 mil** - R. Portugal, Vila Jaraguá. Lt 04 Qd 06 c/ área 372m<sup>2</sup>- 12x31.

**R\$ 150 mil** - R. Estanislau Chuvirinsk. Cond. Jardim Botânico. Lote 02 Quadra 10 c/ área de 360m<sup>2</sup>.

**R\$ 150 mil** - Cond. Paysage Felicitá - Lote 206 com 200m<sup>2</sup> 10x20.

**R\$ 135 mil** - Cond. Paysage Felicitá. Lote 79 c/ área de 225,30m<sup>2</sup>, sendo 7x18,5, ótima localização próx ao salão de festas.

**R\$ 135 mil** - R. Rio da Paz. Res. Verona. Lt 03 Qd 05 c/ área de 414m<sup>2</sup>.

**R\$ 120 mil** - R. Moacir Bordignon. Jd. Periolo. Lote 10 Quadra 06, com área de 480m<sup>2</sup> sendo 12x40.

**R 120 mil** - R Alterio Sordi, Lt 8 Qd 32, 360m<sup>2</sup>.

**R\$ 100 mil** - R. Blumenau. Jd. Universitario. 224m<sup>2</sup> 1/2 terreno c/ casa.

**R\$ 85 mil** - R. Domingo Zago. Loteamento Florença. Lote 08 Quadra 10 sendo 10x20 200m<sup>2</sup>

**R\$ 80 mil** - R. Canadá,479, Jd Quebec. Com casa de 70 m2 mista. AT 180m2.

**R\$ 70 Mil** - R. Padre Paulo Englert, 443, Interlagos. C/ área de 210m<sup>2</sup> de terreno e casa c/ 27m<sup>2</sup>

**Consulte-nos** - Terrenos Loteamento Positano - próximo Ceasa. A partir de R\$ 100.000,00 com 200m<sup>2</sup>.

**Consulte-nos** - Terrenos Loteamento Verona - próximo subestação da Copel. A partir de R\$ 185.000, 00 com 450 m<sup>2</sup>.

**Consulte-nos** - Terrenos Loteamento Nova Veneza - próximo Pac III. A partir de R\$ 90.000,00 com 360 m<sup>2</sup>.

**Consulte-nos** - Terrenos Loteamento Siena - atrás Expovel. A partir de R\$ 100.000,00 com 200m<sup>2</sup>

**Consulte-nos** - Terrenos Loteamento Florença - próximo á Univel. A partir de R\$ 100.000,00 com 200m<sup>2</sup>.

**DESTAQUE DE LOCAÇÃO EM CASCAVEL**



**Apartamento**

**Rua Dos Pinus, 42**  
**esquina com Rua Bororos**

**Loteamento Florença**  
**Próximo a Faculdade Univel**

**Com 3 quartos**

**Valor R\$570,00**

**Condomínio R\$20,00**



**Edifício Solar Du Parc**

**Rua Uruguay, 570**

**3 quartos sendo 1 suite, sala 02 ambientes, sacada com churrasqueira, banheiro social, lavanderia, 2 vagas de garagem com deposito.**

**Imóvel novo com excelente localização e ótimo preço.**

**R\$1.000,00 mais condomínio.**





**Imobiliária Beck Lima**  
www.imobiliariabecklima.com.br  
www.facebook.com/imobiliariabecklima  
**Rua 7 de Setembro, 3141 | (45) 3225-4133/3035-1333 | contato@becklima.com.br**

**PLANTÕES:**   
**GILBERTO: 9988-9209 | ADRIANA: 9972-5830**  
**SUSAN: 9971-1181 | SONIA: 9991-6292 |**

**EMBRAED**  
**A IMOBILIÁRIA BECK LIMA TRAZ ATÉ CASCAVEL E REGIÃO OS MELHORES EMPREENDIMENTOS DE BALNEÁRIO CAMBORIÚ, UM DOS PRINCIPAIS DESTINOS DE VERANEIO E INVESTIMENTOS DO BRASIL, A EMBRAED. APARTAMENTOS NOVOS E USADOS. AGENDE SUA VISITA, SEM COMPROMISSO!**

**LANÇAMENTO - EM BREVE !!!**  
**Loteamento Jardim Veredas próximo a Uniãoeste, lotes a partir de 330m². Preços especiais de LANÇAMENTO - Consulte-nos.**

**APARTAMENTOS**

• LANÇAMENTO - Armelinda Residencial - Apartamentos com 138,81m² Total - Suite e 02 quartos ou Suite e 01 quarto, sacada com churrasqueira 02 vagas de garagens ..... **ENTREGA DEZEMBRO 2016**  
• Residencial Quinto Andreis - R. Engenheiro Teodoro Sampaio - Pq São Paulo - Apartamento a partir de 91,50m² até 144m² Total - Com Suite e 02 quartos com sacada..... **ENTREGA PREVISTA PARA 04/2016**  
• LANÇAMENTO - Edifício Salgado Filho - Rua Salgado Filho - Centro - apartamentos com 160,90m² total e apartamentos Duplex 270,89m² Total - PLANTA FLEXIVEL ..... **ENTREGA JANEIRO 2016**  
• PRIME TOWER RESIDENCE - Rua Mal. Deodoro - Centro Apartamentos a partir de 123m² - Entrega Dezembro 2016..... **ENTREGA DEZEMBRO 2016**  
• Edifício Monterrey - R. Marechal Floriano - Centro - apartamentos a partir de 120m² total - 02 ou 03 quartos - 01 ou 02 vagas de garagens ..... **ENTREGA JUNHO 2017**  
• EDIFÍCIO MAJESTIC - Rua Curitiba (entre as Ruas 7 de Setembro e Castro Alves), Centro -APARTAMENTOS com 177m² total - Suite, 03 quartos, sacada com churrasqueira..... **ENTREGA MAIO DE 2017**  
• Residencial Lacustre II - Rua Santos Dumont - Região do Lago -95m² Total - Suite, 02 quartos, Sacada com churrasqueira... **CONSULTE-NOS**  
• Ed Imperatriz - Rua Olavo Bilac - Centro - 257m² - Suite com hidro e closet, 03 quartos, salas estar e jantar, garagem para 02 carros e demais dependências..... **R\$ 700.000,00**  
• Ed. Geraldo Saraiva - Rua Mato Grosso - Centro - 217,50m² Total - suite, 02 quartos, sacada ..... **R\$ 585.000,00**  
• Ed São Francisco - Rua Pernambuco - Centro - 89m² - Suite, 02 quartos, sacada, sala estar e jantar, garagem ..... **R\$ 310.000,00**  
• Residencial Azzuro - Rua Rio Grande do Sul - Centro - 232m² Total - suite, 02 quartos, sacada, ..... **CONSULTE-NOS**  
• Ed. Vita Reale - Rua Antonina - Centro -Apartamentos a partir de 140m² Total - Apartamentos com: Suite e 02 quartos, 01 ou 02 vagas de garagens ..... **CONSULTE-NOS**  
• LANÇAMENTO - Edifício Rosa dos Ventos - Rua Curitiba esquina Nereu Ramos - a partir de 173m² total - suite, 02 quartos, 02 vagas de garagem ..... **CONSULTE-NOS**  
• Cobertura Ed Smarczewiski - Rua Pernambuco - Centro -02 suites sendo 01 master, 02 quartos, 04 vagas de garagem, salão de festas particular, piscina particular com deck, churrasqueira, playground. Ap MOBILIADO ..... **R\$ 1.050.000,00**  
• Cobertura Ed Smarczewiski - Rua Pernambuco - Centro - 340m² - 02 suites sendo 01 master e 01 simples, 01 quarto, 03 vagas de garagem... **R\$ 900.000,00**  
• Ed Vila Verona - Rua Osvaldo Cruz - Centro - 320m² Total - Suite com hidro e closet, 03 quartos, 02 vagas de garagem..... **R\$ 800.000,00**  
• Edifício Santana - Rua Visconde Guarapuava - Centro - 288m² Total - Suite c/ closet, 02 quartos, 02 vagas de garagens ( ficam alguns móveis) ..... **R\$ 600.000,00**  
• Ed Royal Park - Rua Minas Gerais - Centro - 306,93m² Total - 03 suites sendo 01 com hidro e closet, salas estar/jantar e tv, 03 vagas de garagem ..... **R\$ 600.000,00**  
• Ed. Osvaldo Cruz - Rua Osvaldo Cruz - 190m² total - Centro - suite, 2 qtos, bwc, 2 vagas garagem..... **R\$ 636.000,00**  
• Ed Torre Nova - Rua Paraná - Centro - 225m² total- Suite com hidro, 02 quartos, sala estar e jantar, copa, cozinha, dep. empregada, 02 vagas de garagem ..... **R\$ 550.000,00**  
• Ed Ana Julia - Rua Salgado Filho - Centro - Suite, 02 quartos, sala estar e jantar, coz., 02 vagas de garagem e demais dependências ..... **R\$ 480.000,00**  
• Ed. Villa Real - Rua Marechal Deodoro - Suite, 2 quartos, sacada, ENTREGA PARA JULHO 2016 ..... **R\$ 530.000,00**  
• Ed Atlanta - Rua Pernambuco- Centro - 193m² Total - Suite, 02 quartos e demais dependências (apartamento com textura diferenciada, móveis planejados de excelente qualidade) ..... **R\$ 520.000,00**  
• Edifício Ile de France - Rua Mato Grosso - Centro- 138m² Total - Suite e 02 quartos, sala de estar (c/ lareira), sacada e garagem ..... **R\$ 450.000,00**  
• Ed Ana Julia - Rua Salgado Filho - Centro - Suite, 02 quartos, sacada, sala estar, sala jantar e sala tv, lavabo, bwc 02 vagas de garagem ..... **R\$ 430.000,00**  
• Ed Monte Castelo - Rua São Paulo - 209m² Total - suite master, 01 quarto, 02 vagas de garagens (semi mobiliado) ..... **R\$ 460.000,00**  
• Residencial Marini - Rua Visconde de Guarapuava - Centro - a Partir de 122m² a 148,85m² - Suite e 02 quartos, sala estar e jantar, sacada c/ churrasqueira, 02 vagas de garagem ..... **A partir de R\$ 397.000,00**  
• Ed Talavera - Rua 7 de Setembro - Centro 167m² Total - Suite, 02 quartos, sacada, lavabo, bwc, garagem (Apartamento Reformado, cozinha com mobilia)..... **R\$ 385.000,00**  
• RESIDENCIAL COUNTRY WAY - R. Vicente Machado - Country - Apartamentos a partir de 152m² total..... **A partir de R\$ 370.000,00**  
• APARTAMENTO EM FLORIANÓPOLIS-Sc - Ed Residencial Emilio Jannis - Cachoeira do Bom Jesus - 98,94m² Total - suite 02 quartos, sala estar e sala jantar, coz., garagem ..... **R\$ 325.000,00**  
• Ed Residencial Joao Orestes Rodrigues - Centro - R. Castro alves -

141m² Total - Suite, 02 quartos, 02 vagas de garagem, churrasqueira - ENTREGA 2017 ..... **R\$ 310.000,00**  
• Ed Talavera - Rua Sete de Setembro - Centro - 131m² Total - Suite, 01 quarto, sacada, (Ficam alguns móveis) ..... **R\$ 310.000,00**  
• Ed. Comoditã - R. Marechal Deodoro - Centro - a partir de 94m² Total - suite e 02 qtos, ou 2 qtos, sala, coz, bwc, coz., lav., 2 sacadas, 1 ou 2 vagas gar..... **Consulte-nos ( temos ap. cobertura R\$ 390.000,00)**  
• Residencial Nova Vida - Rua Artur Nisio - Country - 02 quartos, sala estar e jantar, coz., bwc e garagem ..... **R\$ 180.000,00**  
• Residencial Paschoal - R. Presidente Kenedy - Centro - 87m² total - 03 quartos, sacada, sala estar e jantar, coz., garagem ..... **R\$ 160.000,00**  
• Ed Saint Moritz - RUa Minas Gerais - Centro - 318m² Total - Suite com hidro e closet , 02 quartos, salas estar e jantar, bwc, lavabo, duas vagas de garagem e demais dependências..... **R\$ 800.000,00**  
• Residencial das Oliveiras - Rua Cuiabá esq. Castro Alves - 54,78m² Total- 02 quartos, sala, coz., área de serviço garagem SEMI MOBILIADO ..... **R\$ 140.000,00**  
• Ed Almaden - 58m² Total - Quarto, cozinha, bwc, garagem ..... **R\$ 140.000,00**  
• Edifício Solyfran - Rua Paraná - Cancelli- Apartamentos com 01 ou 02 quartos (apartamentos com quartos reversíveis) - APARTAMENTOS COM 68M² ATÉ 104M², 01 vaga de garagem  
• Ed Nuremberg - Rua Manaus - Cancelli - 98,61m² Total - 02 quartos, sala estar e jantar, coz., bwc, garagem ..... **R\$ 165.000,00**  
• APARTAMENTOS ED JOÃO BATISTA CUNHA - Rua Riachuelo - Centro - Suite, 02 quartos, garagem e demais dependências - A Partir de ..... **R\$ 400.000,00**  
• Ed Valparaiso - Centro - Rua Pernambuco - 103m² Total - Suite e 01 quarto, sala estar e jantar, garagem e demais dep. APARTAMENTO NOVO ..... **R\$ 320.000,00**  
• Apartamentos BAIRRO VERONA (Próx. ao Bairro Universitário) - 120m² cada apartamento - Suite e 02 qtos, sala estar e jantar, churrasqueira, garagem e demais dep..... **R\$ 335.000,00**  
• Ed Classic - Avenida da Fag- Bairro Fag - 85,04m² Total - Suite, 01 quarto, bwc, sala estar e jantar garagem ..... **R\$ 160.000,00**

**CASAS**

• CASA MARINAS Doce Vida - 3.300m² Terreno - 700m² Casa - 03 Suites Simples e 02 Demi-suites, 04 bwc, Piscina, Churrasqueira, garagem p/ 04 carros..... **R\$ 2.600.000,00**  
• Rua Luis Vianei - Jd Maria Luiza - 495m² Total - Suite, 02 quartos, copa, coz., garagem 02 carros (ficam alguns móveis) ..... **R\$ 800.000,00**  
• Rua Castro Alves - Centro - Suite e 02 quartos, sala estar e jantar, Coz., lavanderia, churrasqueira, garagem para 02 carros ..... **R\$ 590.000,00**  
• Rua Erva Mate - Tropical - 463m² de terreno - 226m² de casa- Suite com hidro e closet, 02 quartos, sala estar, jantar, e sala tv, dep. empregada, lavabo garagem para 3 carros..... **R\$ 570.000,00**  
• Rua Afonso Pena - Centro - 511,62m² Total - 02 suites sendo 01 com hidro, 01 quarto, sala estar e jantar, copa, coz., garagem para 02 carros e demais dependências ..... **R\$ 500.000,00**  
• Rua Fernando Costa - Parque São Paulo - 504m² terreno - 202m² casa - suite, 2 qtos, sala estar, cozinha c/ mobilia ..... **R\$ 420.000,00**  
• Rua Presidente Juscelino Kubitschek - Coqueiral - 380m² Total - Suite, 02 quartos, sala estar, churrasqueira,coz., lavanderia, garagem para 02 carros..... **R\$ 510.000,00**  
• Rua Pitanguera - Tropical-591,12m² Terreno- 247m² casa - Suite, 02 quartos, sala estar e jantar, churrasqueira, garagem para 02 carros e demais dependências ..... **R\$ 450.000,00**  
• Rua Araucaria - Parque Verde - 300m² Terreno - Suite, 02 quartos, sala estar, cozinha, área de serviço, bwc, garagem ..... **R\$ 285.000,00**  
• Rua José BArtinik - Região do LAgO - 80m² Total - 02 quartos, sala estar, sala jantar, coz., área de serviço e garagem ..... **R\$ 215.000,00**  
• Rua Estilac Leal - São Cristóvão - 455m² Terreno - Tem uma casa mista de 122m² e mais uma casa de 70m² ..... **R\$ 280.000,00**  
• Rua Antonio Kucinski - Parque Verde - 336m² Terreno - Suite, 02 quartos, sala estar e sala jantar coz., e garagem ..... **R\$ 210.000,00**  
• Condominio Tulipa Negra - Rua Mal. Rondon - Centro - 58m² Total - Suite, 01 quarto, sala estar e jantar, garagem ..... **R\$ 195.000,00**  
• Rua Azaléia - Bairro Guarujá - 327,58m² Terreno - 02 quartos, sala, coz., área de serviço, bwc e garagem ..... **R\$ 180.000,0**  
• Avenida Sabia - Floresta - 150m² Terreno - Casa 82m² -02 quartos, sala estar e jantar, cozinha, área de serviço garagem..... **R\$ 180.000.000**  
• MINHA CASA MINHA VIDA - Casas em Condominio - Rua Visconde de Guarapuava - Cancelli - 76m² - 02 quartos, sala , coz., bwc garagem p 02 carros ..... **R\$ 150.000,00**  
• Casa Rua Cuiabá - Alto Alegre- 160m² Total - 02 quartos, sala estar e jantar, coz., bwc, garagem para 04 carros ..... **R\$ 117.000,00**  
**LANÇAMENTO MINHA CASA MINHA VIDA -CASAS NOVAS**  
• LOTEAMENTO BARCELONA - Terreno 5x20 - 02 quartos, sala, cozinha, bwc, garagem (Sobra terreno) ..... **R\$ 130.000,00**  
• Rua Uruguaiiana esq. Presidente Bernardes - Cancelli - 56m² total - construção semi nova, 1 qto, sala estar, coz., área serviço..... **R\$ 120.000,00**  
• Rua Arquitetura - Universitário - 390m² Total - Casa com 03 quartos, sala, coz e garagem e MAIS 4 kitinetes com Quarto, coz., bwc... **R\$400.000,00**  
• Rua Angelo Salvatti - Bairro Colina Verde - 125m² Terreno - 90m² casa- 04

**SOBRADOS**

• Cond. Tom Jobim - Country - 900m² terreno - 434m² - 3 suites sendo 1 master 2 simples, sac., gar. p/ 2 carros, churr., piscina, portão eletrônico ..... **R\$ 95.000,00**  
• Cond. Tom Jobim - Country - 900m² terreno - 434m² - 3 suites sendo 1 master 2 simples, sac., gar. p/ 2 carros, churr., piscina, portão eletrônico ..... **R\$ 2.300.000,00**  
• SOBADO COM 4 MORADIAS - Av. Brasil - Fag - 444m² Terreno - 275m² Construção- Apartamentos na parte superior, Térreo uma kitinete e apartamento, na parte dos fundos casa ..... **R\$ 1.600.000,0**  
• EXCELENTE SOBADO Rua Amazonas - Country - 800m² Total - cada sobrado 270m² - 05 quartos, 04 bwc por unidades ..... **R\$ 1.500.000,00 (cada)**  
• Rua Rafael Picoli - Regiao do Lago - 242,28m² Total - 03 suites sendo uma com hidro e closet, 03 quartos, 02 salas de estar, sala jantar, sala tv, lareira, piscina, edicula, churrasqueira, aquecimento a gás e garagem para 02 carros..... **R\$ 1.500.000,00**  
• Rua Hyeda Baggio Mayer - Vila Tolentino - 360,86m² Total - suite, 03 quartos, sala estar, sala jantar, sala Tv, edicula ..... **R\$ 900.000,00.**  
• Rua Afonso Pena - Jardim Independencia - 200m² de Sobrado - Suite com hidro e closet, 02 quartos, sala estar,jantar, lareira, copa e cozinha, dep. empregada, lavabo, piscina, garagem para 03 carros ..... **R\$ 820.000,00**  
• Rua Rio Grande do Norte - Country- 400m² Terreno - 240m² sobrado- Suite, 02 quartos, salas estar e tv, garagem p/ 03 carros,churrasqueira e demais dependencias (ficam alguns moveis) ..... **R\$ 760.000,00**  
• Rua Afonso Pena - Jd. Vitória - 632m² Terreno 245m² Sobrado - suite, 02 qtos, sacada..... **R\$ 800.000,00**  
• Rua Raposo Tavares esquina Rua Olinda Periolo - Jd Nova York - 137m² de construção - Suite c/ closet, 02 quartos, 02 vagas de garagem (Excelente acabamento) ..... **R\$ 460.000,00**  
• Rua Iraci Viganó - Bairro Poro Seguro - 125,57m² Total - Suite, 02 quartos, 02 bwc, lavabo, sala jantar e sala estar, churrasqueira e garagem para 02 carros (Aceita apartamento até R\$ 150 mil como parte de pagamento .... **R\$ 430.000,00**  
• Rua Dom Avelar Brandão Vilela - Bairro Vale do Sol - 126m² Total - Suite, 02 quartos, sacada, sala estar e jantar, coz., vaga para 02 carros na garagem..... **R\$ 400.000,00**  
• Rua Cinamono - Tropical - 03 suites, sacada, sala estar, coz., dep. empregada, lavabo, piscina, edicula com churrasqueira, garagem para 04 carros ..... **R\$ 700.000,00**

**TERRENOS**

• Rua Marechal Rondon - Centro - 750m² Total..... **R\$ 1.100.000,00**  
• 02 Terrenos Rua Amarelido Passo - Bairro Fag - 1200m² Total - 15x40m CADA LOTE..... **R\$ 750.000,00**  
• 03 Lotes juntos - Rua Topázio esq. R. Esmeralda - Loteamento Esmeralda - 138m² total - 36x38m ..... **R\$ 600.000,00**  
• Rua Riachuelo - Centro - 632m² Total - 11x57 ..... **R\$ 450.000,00**  
• Rua Curitiba - Centro - 432m² Total - 12x36m ..... **R\$ 460.000,00**  
• Rua Rio Negro - Jardim Nova York - 360m² Total (12x30) ..... **R\$ 290.000,00**  
• Rua Arquitetura - Universitário - 487,50m² - 15x32,50 ..... **R\$ 250.000,00**  
• RUA OLIVA - JARDIM PANORAMICO - 455M² (13X35) ..... **R\$ 220.000,00**  
• RUA NOVA SANTA ROSA - PACAEMBU - 12X30 - 360M² TOTAL - ..... **R\$ 215.000,00**  
• RUA JACAREZINHO - LOTEAMENTO ALVORADA - 12X52 - 624M² ..... **R\$ 170.000,00**  
• TERRENOS NO LOTEAMENTO MANTOVANI - Terrenos com 200m² Total (10x20)- 10% de entrada saldo em 144 Parcelas ..... **Lotes a partir de R\$ 70.000,00**  
• Cond. Jd. de Monet (próx ao Fórum) - terrenos a partir de 300m² total... **Consulte-nos**  
• Lot. Florais do Paraná - Região Norte - próx. a Universidade Federal - Lote a partir de 250m² total - 120 meses p/ pagar e ..... **CONSULTE-NOS**  
• Rua Pedro Ivo - Centro - 1725m² (30x59,50) ..... **CONSULTE-NOS**  
• LOTEAMENTO BELMONT - Terrenos a partir de 250m² Total - Morumbi ..... **Excelente localização**  
• Terreno Alto Alegre - 60x80m - 4800m². Vende os lotes separados. • Lotes 600m² Total (15x40) R\$ 300.000,00 cada - Lotes de esquina 480m² (16x30) R\$ 300.000,00 cada - e Lotes 480m² (16x30) R\$ 250.000,00 cada ..... **VALOR TOTAL. OFERTA DA SEMANA R\$ 2.200,00**  
• ÁREA NO PACAEMBU - 11.500m² - Avenida Corbélia esq. Estácio de Sá - Excelente para condomínios ..... **R\$ 3.450.000,00**  
• Lotes saída para Foz Br 277 - Lotes de 20.000m², sendo 65m de frente por 307,69m de fundos ..... **R\$ 3.200.000,00**  
• Rua Marechal Deodoro - Neva - 825m² Total (22x37,5m)..... **R\$ 1.200.000,00**  
• VENDE-SE PESQUEIRO - NO BAIRRO FLORESTA - 46.800m² Total - 10 açudes, associação, campo futebol para locação, bwc, área de lazer, áreas cobertas para pescaria, portal de entrada. Nesta área tem possibilidade de desmembramento em torno de 40 a 50 lotes..... **R\$ 1.400.000,00**  
• Terreno CONDOMINIO FELICITA PARQUE - 200m² - Entrada ..... **R\$ 45.000,00 mais saldo**  
• Temos Terrenos no Loteamento ECOPARK - TERRENOS A PARTIR DE 200M² - ..... **Consulte-nos**  
• ÁREA DE PRESERVAÇÃO PERMANENTE DAMATA ATLÂNTICA - Campina Grande do Sul - Paraná ..... **Serve para compensação no mesmo bioma. 156 alqueires**



**Você merece um JL**  
para contemplar  
a vida em família.



Fale com  
OS NOSSOS  
corretores.

Plantão de vendas  
**45 9972 7007**  
Cascavel - PR

construção  
**Construtora JL**  
www.construtorajl.com | 45 3321-8500

vendas - creci J-2031  
**Imobiliária JL**  
www.imobiliarajl.com.br | 45 3225-0008  
**45 3225-2528**

ifraccari Assessoria Imobiliária
(45) 3039-6040 / 9908-1540
email: ifraccari@hotmail.com
R.: Visc. Rio Branco, 2532 Centro - Cascavel/PR

Table with 2 columns: Description of properties and Price. Includes sections for APARTAMENTOS, SOBRADOS/CASAS, and TERRENOS.

Table with 2 columns: Description of properties and Price. Includes sections for TERRENOS and BARRACÕES/ÁREAS RURAIS.

Table with 2 columns: Description of properties and Price. Includes sections for BARRACÕES/ÁREAS RURAIS and IMÓVEIS PARA LOCAÇÃO.

Table with 2 columns: Description of properties and Price. Includes sections for APARTAMENTOS/CASA/BARRAÇÃO and IMÓVEIS PARA LOCAÇÃO.

www.ifraccari.com.br

CRECI 19806-F D. Willian Serafim O X dos Negócios
F: (45) 9922-7904/ 9936-4099/ 3035-2714

Table with 2 columns: Description of properties and Price. Includes sections for APARTAMENTOS, CASAS E SOBRADOS, and TERRENOS.

Table with 2 columns: Description of properties and Price. Includes sections for BARRAÇÃO E ÁREAS COMERCIAIS and CHÁCARAS/SÍTIOS.

Table with 2 columns: Description of properties and Price. Includes sections for FAZENDAS and DESTAQUE.

Destaque: Terrenos no alagado de Capitão (área urbana): A partir de R\$ 33.000,00

www.willianserafim.com.br

IMOBILIÁRIA DESTRO Representante autorizado RODOBENS CONSÓRCIO
F: 45.3038.6464 / 9972.0213 / 9972.0172
Endereço: Rua Paraná, 1803
e-mail: cascavel@imobiliariadestro.com.br
www.imobiliariadestro.com.br

OPORTUNIDADEDEDE SÃO CRISTOVÃO - Ed. Boungavillea (73,71 m²) - Rua Paraná - 01 suite, 02 quartos, sala de estar, sala de jantar, cozinha, lavanderia, 01 vaga de garagem - Cond. R\$ 250.000

APARTAMENTOS CONSULTE NOSSOS "INVESTIMENTOS" CENTRO - Ed. Germano Sarolli - Rua Carlos de Carvalho - "suite, sala, cozinha, lavanderia" - Cond. R\$ 200.000

SOBRADOS CASAS E SOBRADOS SANTO ONOFRE 70m² 2 quartos em condomínio - R\$65.000,00 mais parc. Montreal - 50m² 2 quartos mais dependências - R\$ 140.000,00

TERRENOS ANGRA DOS REIS 10x30 acima do nível da rua - R\$ 80.000,00 mais parc. Montreal, de esquina 10x22 - R\$ 105.000,00

BARRAÇÃO E ÁREAS COMERCIAIS ÁREA DE 35.000m² SAÍDA PRA FOZ - R\$ 120,00 por m²

CHÁCARAS/SÍTIOS 4 alq. colonia barreiros 1 casa, muito bom de agua, a 16 km do centro - R\$ 550.000,00

FAZENDAS 40 alq. linha 47 com aprox. 20 mec. restante pasto e reserva - R\$ 1.250 sacas por alq.

DESTAQUE TERRENOS NO ALAGADO DE CAPITÃO (ÁREA URBANA): A PARTIR DE R\$ 33.000,00

INVESTIMENTOS - LANÇAMENTOS - IMÓVEIS NOVOS FAG - Rua João Kuloski - (47 m² - privativo) - 01 suite, sala, cozinha, 01 vaga de garagem - Próximo FAG - (sem garagem) R\$ 120.000,00

TERRENOS CENTRO - R. Natal - (600m²) - (Preservação Permanente) - R\$ 40.000,00

APARTAMENTOS CENTRO - Ed. Veredas - Rua Castro Alves - 01 suite, 02 quartos, sala de estar/jantar, bwc, coz., lav., sacada com churrasqueira, 01 vaga de garagem - Cond. R\$ 160.000

SOBRADOS CASAS E SOBRADOS MONTREAL - 50m² 2 quartos mais dependências - R\$ 140.000,00

TERRENOS ANGRA DOS REIS 10x30 acima do nível da rua - R\$ 80.000,00 mais parc.

BARRAÇÃO E ÁREAS COMERCIAIS ÁREA DE 35.000m² SAÍDA PRA FOZ - R\$ 120,00 por m²

CHÁCARAS/SÍTIOS 4 alq. colonia barreiros 1 casa, muito bom de agua, a 16 km do centro - R\$ 550.000,00

FAZENDAS 40 alq. linha 47 com aprox. 20 mec. restante pasto e reserva - R\$ 1.250 sacas por alq.

DESTAQUE TERRENOS NO ALAGADO DE CAPITÃO (ÁREA URBANA): A PARTIR DE R\$ 33.000,00

INVESTIMENTOS - LANÇAMENTOS - IMÓVEIS NOVOS FAG - Rua João Kuloski - (47 m² - privativo) - 01 suite, sala, cozinha, 01 vaga de garagem - Próximo FAG - (sem garagem) R\$ 120.000,00

TERRENOS CENTRO - R. Natal - (600m²) - (Preservação Permanente) - R\$ 40.000,00

APARTAMENTOS CENTRO - Ed. Veredas - Rua Castro Alves - 01 suite, 02 quartos, sala de estar/jantar, bwc, coz., lav., sacada com churrasqueira, 01 vaga de garagem - Cond. R\$ 160.000



**Gaucha**  
imobiliária

**Fone: 3225-1233 - Fax 3333-8316**

RUA PERNAMBUCO, 54 - CENTRO

e-mail: [contato@imobiliariagaucha.com.br](mailto:contato@imobiliariagaucha.com.br) / [www.imobiliariagaucha.com.br](http://www.imobiliariagaucha.com.br)

**VENDAS**

**PLANTÃO: 9972-2848 | 9972-0258 | 9972-2088 | 9978-4894**

**CASAS, SOBRADOS E APARTAMENTOS**

**CASA 258M²**

Av. Antonio Kucinski, 356, antiga Av das Torres, 2 suítes, 2 qtos, 3 salas, copa, coz., bwc, dep. empreg, lav., depósito, churr, 2 garagens. R\$ 400.000,00

**SOBRADO COM 200M²**

Rua Natal, 1454 - Centro - 03 suítes, 01 quarto, sala de jantar / estar, bwc, cozinha, área de serviço, 02 garagens, bwc, empregada, churrasqueira, salão de festas. R\$ 500.000,00

**SOBRADO COM 397,00M²**

Rua Machado de Assis, Região do Lago I, 01 suite master, 02 suítes, sala de jantar/estar, sala de TV, escritório, bwc, copa, cozinha, lavabo, 03 sacadas, área de serviço, 06 vagas de garagem, aquecimento, churrasqueira, deposito, piscina, salão de festas. valor CONSULTE-NOS

**SOBRADO 270M²**

Rua Monjoleiro, Tropical, suite máster, suite simples, 2 qtos, bwc, 3 salas, lavabo, escrit., sacada, copa, coz., lareira, lavand., churrasq., 4 garagens. Fica móveis embutidos. R\$ 750.000,00

**CASA 180M²**

Rua Engenharia, 310, Jd Universitário, suite, 2 qtos, sala jantar/estar, bwc, coz. área serv., 3 gar, churr., depósito, salão de festas. R\$ 385.000,00

**CASA COM 142,44**

Rua Marechal Cândido Rondon, 1409 - Centro - com 01 suite, 02 quartos, sala de jantar/estar, sala tv, bwc, copa, cozinha, área de serviço, 02 garagens, churrasqueira, depósito. R\$ 550.000,00

**SOBRADO COM 320,00M²**

Rua Tarquinio Joslin dos Santos, Jd Maria Luiza, com 01 suite master, 01 suite, 02 qtos, sala jantar/estar, sala TV, escrit, bwc, copa, coz, lav, sacada, dep emp, área serviço, 04 gars, aquec, semi-mobiliado. R\$ 1.050.000,00

**02 CASAS**

Rua Presidente Bernardes nº898, casa frente com 90,00m² em alvenaria com 03 quartos, sala estar, bwc, copa, cozinha, área de serviço, casa dos fundos com 100,00m² em madeira com 03 quartos, sala, cozinha bwc, lavanderia. R\$470.000,00

**CASA COM 90,00M²**

+ 50,00m² de edícula, Rua Terra Rocha 1220, Jd Nova York, com 01 suite, 02 quartos, sala de estar, copa, cozinha, área de serviço, 01 garagem, bwc empregada. R\$ 360.000,00

**CASA COM 345,00M²**

Rua Cuiabá, Jd Maria Luiza, com 01 suite, 05 quartos, sala de jantar/estar, sala de TV, escritório, 02 bwc (01 com Hidro), copa, cozinha, área de serviço, 05 garagens, bwc empregada, aquecimento, churrasqueira, deposito, piscina, salão de festas. R\$ 1.000.000,00

**CASA COM 170,00M²**

Rua das Orquídeas 205, Guarujá, com 01 suite, 04 quartos, sala de janta/estar, bwc, cozinha, área de serviço, 01 garagem, bwc empregada, churrasqueira. R\$ 250.000,00

**CASA COM 120,00M²**

Rua Presidente Kennedy nº 2516, Coqueiral, com 01 suite, 01 quarto, sala de jantar/estar, bwc, cozinha, área de serviço, churrasqueira, 04 garagens. R\$ 400.000,00

**CASA COM 200,00M²**

(averbado), Condomínio Plantar, Boa vista da Aparecida, com 01 suite, 04 quartos, sala de jantar/estar, copa, cozinha, dep. empregada, área de serviço, 02 garagens, aquecimento, churrasqueira, piscina, salão de festas, semi-mobiliado.

**SOBRADO COM 380,00²**

Rua Souza Naves, esquina com rua Belo Horizonte, centro. Com 1 suite, 2 quartos, sala de jantar/estar, sala de TV, escritório, 02 bwc, copa, cozinha, lavabo, sacada, área de serviço, 02 garagens, aquecimento, churrasqueira, deposito. R\$ 830.000,00

**APTOS COM ENTREGA FUTURA:**

- Ed. Eco Ville
- Ed. Val Paraiso
- H. Rieger Residence
- Ed. Unique
- Ed. Residence Curitiba
- Ed. Sylvio Kissula
- Ed. Guiomar Rezende
- Ed. Augustus
- Lagoa da Pampulha

**ED. SAN RAFAEL 203M²**

Rua Pernambuco, Centro, novo suite, 2 qtos, bwc, 2 salas, coz., sacada c/ churrasq., lav, aquecimento e 2 garagens. R\$ 555.000,00

**ED. JOÃO BATISTA CUNHA**

Com 167,51m - Rua Riachuelo 2420, Centro, com 01 suite, 02 quartos, sala de jantar/estar, cozinha, sacada, área de serviço, 02 garagens, churrasqueira, deposito, piscina, playground, salão de festa. R\$ 460.000,00.

**ED. VENETO**

Apto com 171,88m² - Rua Oswaldo Cruz entre Ruas Pernambuco e Recife, centro, com 01 suite, 02 quartos, sala de jantar/estar, bwc, cozinha, lavabo, sacada, área de serviço, 02 garagens, aquecimento, sacada com churrasqueira, salão de festas. R\$ 390.000,00

**ED. CURITIBA RESIDENCE**

Em construção, Rua Curitiba, Neva, 1º apart. c/ 100,30m², 2 qtos, 2 salas, lavabo, bwc, coz., lavand., sacada c/ churrasq. e 1 gar. ; 2º apart. 142,80m², suite, 2 qtos, bwc, 2 salas, coz., lavand. e 2 gar. CONSULTE-NOS. Entrega da obra para Dezembro de 2015.

**ED. LE PRESTIGE 291,5M²**

R. Goiás, Country. Suite Master, 2 suítes, 4 salas, lavabo, sacadas, cozinha, lavanderia, dep. empregada, depósito, 3 vagas de garagem, ótima área de lazer em amplo terreno. Entrega da obra para Maio / 2015. Valor R\$ 1.162.000,00

**ED BELVEDERE**

com 154,00m², Rua Presidente Bernardes 2557, Centro, com 01 suite, 02 quartos, sala de jantar / estar, bwc, cozinha, área de serviço, 01 garagem, aquecimento. R\$ 360.000,00

**ED VILLA MEDINE COM 297,77M²**

Rua Minas Gerais 1930, Centro, com 01 suite master, 02 suítes, sala de jantar/estar, sala de TV, copa, cozinha, lavabo, sacada, área de serviço, 03 garagens, aquecimento, churrasqueira, sala de jogos, piscina, playground, salão de festas, semi mobiliado. VALOR CONSULTE-NOS

**EDIFÍCIO ZARA**

Prédio de aptos em construção. R.: Natal, Centro, unidades com 3 quartos e com metragens de 76m² a 94m², com valores de R\$ 209.000,00 a R\$ 229.000,00, condições a consultar.

**APTO ED ERONDINA GOTARDO**

Com 130,00m², Rua Pernambuco 861, Centro, com 01 suite, 02 quartos, sla de jantar/estar, bwc, copa, cozinha, área de serviço, 01 garagem, aquecimento, play ground, salão de festas. R\$ 340.000,00

**APTO COM 226,00M²**

Ed Porto Seguro, Rua Joao Pessoa, com 01 suite, 02 quartos, sala de jantar/estar, bwc, cozinha, lavabo, sacada, dep empregada com bwc, área de serviço, 02 garagens, aquecimento, deposito, sala de jogos, piscina, playground, salão de festas, moveis embutidos. R\$500.000,00

**ED MARINI, CFOM APTOS DE 145M²A**

148M², 01 suite, -2 quartos, sala de jantar/estar, bwc, sacada com churrasqueira, área de serviço, 02 garagens, aquecimento, salão de festas. valores de R\$ 387.000,00 a R\$ 421.000,00.

**ED. RESID. CRISTAL**

Com 92m², Rua João de Matos, 1145 - Jardim Cristal. Com 03 quartos, sala de jantar / estar, bwc, cozinha, área de serviço, 01 garagem, churrasqueira. R\$ 200.000,00

**ED. FLORES DE IPÊ**

Com 95,65M², 03 quartos, sala de estar, bwc, cozinha (mobi-liada), área de serviço, 01 vaga de garagem. R\$ 200.000,00

**CASA COM 742,00M²**

com 05 quitinetes(fundos), e uma sala comercial pequena (frente), Rua Antonina nº 265, Centro. R\$ 550.000,00

**ED. AUGUSTUS**

Com 180,00m², Rua da Bandeira 927, com 01 suite, 02 quartos, sala de jantar/estar, cozinha, bwc, sacada com churrasqueira, área de serviço, 02 vagas de garagem. VALORES CONSULTE-NOS

**APARTAMENTO 81,00M²**

Residencial Lokatell, Rua Vitória, 1735, Neva, com 02 quartos, sala tv, bwc, cozinha, área de serviço, 01 garagem, churrasqueira, salão de festas. R\$ 198.000,00

**SALAS COMERCIAIS**

**LOJA DE CONFECÇÕES**

Dentro do Supermercado Irani com 68,00m², Rua Papagaios Jardim Floresta. ( a venda é do estoque e instalacoes, ou se instalacoes estuda-se valor).

**Barracão Comercial** com 291,00m² - Rua Nilo Peçanha, nº 90. Pq. São Paulo. R\$ 450.000,00

**Mercado Avenida Gralha Azul, Guarujá.** Vendo Ponto, instalações e estoque, em funcionamento, com grande clientela. R\$ 90.000,00

**PREDIO COMERCIAL E RESIDENCIAL COM 825,00M²** AV BRASIL Nº 4392 - com 02 aptos de 185,00m² cada, 01 sala comercial térrea com 250,00m², 01 sala comercial térrea com 105,00m², 02 aptos com 82,50m² cada, 01 casa com 100,00m². R\$ 3.600.000,00

**TERRENOS**

**Lote com 250,00m²**, Rua Expresso Norte esquina com Panamá, Loteamento Florais do Paraná. R\$ 110.000,00

**Lote com 250,00m²**, Rua Expresso, Loteamento Florais do Paraná. R\$ 100.000,00

**Lote 540m²** Filosofia esq. c/ Administração próx. á Unio-este. R\$ 260.000,00

**Lotes no Condomínio Jardins de Monet**, Rua Eça de Queiroz, nº 35, Alto Alegre. Condomínio com infraestrutura completa, portaria 24h, área de festas equipada, piscina, espaço fitness, playground, espaço zen e jardins. **Valores: Consulte-nos.**

**Lote 620m²** Rua Apalais, próximo Av. Brasil na Fag. R\$ 280.000,00

**Lote 372m²** com casa mista no fundo. Rua Itália, 1197, Jd. Europa, R\$ 140.000,00

**Lote c/ 862m²** Rua Tiradentes, entre a Av. Brasil e R. Erechim. Próx. ao novo Shopping. R\$ 850.000,00

**Terreno com 366,00m²**, Rua Soldado Luiz Gonzaga, Jardim Petropolis. R\$70.000,00

**Lote 495m²**, Rua Graciliano Ramos, Vila São Pedro, Jardim Alto Alegre. R\$ 235.000,00

**Lote com 495,00m²**, Rua Itagiba Fortunato, Loteamento FAG. R\$270.000,00

**Terreno com 640,00m²**, Rua Rio de Janeiro, Centro, Proximo ao Colégio Santa Maria. R\$750.000,00

**Lote com 469,90m²**, Rua Natal 2552, Tropical, com casa simples mais piscina fundo do lote, 03 quartos, sala estar, bwc, área de serviço. R\$ 420.000,00



**ARMELINDA**  
RESIDENCIAL



Rua Visconde de Guarapuava, 3519 (entre as ruas Hélio Richard e Mário C. Martini).

Área privativa 86,24m² Área total 138,81m²

*Seu desejo,  
nosso projeto.*

Apartamentos personalizados  
de acordo com a sua vontade.

**SURPREENDA-SE**

45 3225 1234  
f /ndalmina  
www.ndalmina.com.br

**N DALMINA**  
CONSTRUÇÕES

**SANTO CORRETOR DE IMÓVEIS**  
(45) 9972-1006 | 3225-0956  
e-mail: santodiasp@hotmail.com creci F-16791

**Venda e avaliações de CASAS, APARTAMENTOS, TERRENOS, CHÁCARAS/SÍTIOS**

**APTO NO CENTRO** 123m², mobiliado, 50m policlínica, suite, 2 qtos, wc, Sala jantar/estar, coz., lavand., garagem 2 vagas, elevador, baixo cond., R\$ 340.000,00 financia. F.3225-0956/ 9972-1006 CRECI F-16791.

**CASA JD. COUNTRY**, 190m². LAJE, TERRENO 800m² esquina, suite, 2qtos., wc social, edic. Churrasq., wc, demais depend., R\$ 1.300.000,00. Ac. Apart., menor valor.

**CASA JD. NEVA**- 3 QTOS., 220m² de área const., laje, demais depend. Edícula, terreno 15x30 esquina, R\$ 750.000,00 - ac. Carro e financia.

**CASA PADOVANI** 2 qtos., demais depend. sobra terreno valor r\$ 120.000,00 aceita até 50% em veículos, ou R\$ 110.000,00 a vista, não financia f. 3225.0956 ou 9972.1006 creci -f-16791.

**CASA NOVA JD. PADOVANI LAJE**, 3 QTOS., DEMAIS DEPEND., R\$ 185.000,00 FINANC.

**CASA NOVA -PARQUE S. PAULO LAJE**, 116m² SUITE, 2 QTOS., DEMAIS DEPEND., EDIC. C/ CHURRASQ., GARAGEM 2 VAGAS, FINO ACABAMENTO R\$ 380.000,00

**CASA PQ SÃO PAULO** 92m² laje, sala, copa, cozinha, suite, 2 qtos, garag. 2 vagas, sobra de terreno, R\$ 270.000,00 financia.

**CASA JD. FACULDADE**, PROX. BEAL/NOVO E TERMINAL SUL, SUITE, 2 QTOS. demais depend., terreno 12x35 - R\$ 240.000,00 Financia .

**CASA JD. FACULDADE** 110m², PROX. TERMINAL SUL, E NOVO MERCADO BEAL, TERRENO 12x35, -3 QTOS., DEMAIS DEPEND., EDÍCULA 60m², COM 1 QTO. GRANDE, SALA, COZINHA, WC., CHURRASQ., LAVAND., GARAGEM 5 VAGAS R\$ 320.000,00 FINANCIÁ.

**CASA STA. CRUZ**-SUITE, 2 QTOS., DEMAIS DEPEND. EDÍCULA C/ CHURRASQ. R\$ 200.000,00 NÃO FINANCIÁ.

**SOBRADO NOVO JD. FLORENÇA**, prox. univel 3 qtos., demais depend., garagem, 1 vaga, aceita troca por terreno igual ou menor valor, R\$ 230.000,00.

**SOBRADO NOVO PQ. SÃO PAULO SUITE**, 2 QTOS., C/ SACADA, DEMAIS DEPEND. GARAG. 2 VAGAS, EDÍCULA C/ CHURRASQ. ESPAÇO NOS FUNDOS 5 MINUTOS DO CENTRO, R\$ 350.000,00

**SOBRADO PIONEIROS CATARINENSE** -NOVO 120m² SUITE, 2 QTOS., DEMAIS DEPEND. GARAG. 2 VAGAS R\$ 350.000,00 .

**SOBRADO JD. PQ. S. PAULO**, 270m², DUAS SUITES, SENDO UMA MASTER, MAIS 2 QUARTOS, SACADA, DEMAIS DEPEND., GARAG. 2 VAGAS, PISCINA, EDÍCULA COM COZINHA, MAIS 3 PEÇAS, CHURRASQ., R\$ 600.000,00 LOTE 12X38 FINANCIÁ

**SOBRADO JD. PADOVANI** novo ,3 qtos,sobra terreno com edícula e churrasqueira,R\$ 190.000,00. Financia,

**SOBRADO ALTO PADRÃO PQ.S.PAULO** 200m² SUITE MASTER, SACADA, 2 QTOS., SALAS ESTAR/JANTAR, COZ. LAVABO, EDIC.CHURRASQ., LAVAND., LOTE 12X42, DEMAIS DEPEND., R\$ 1.000.000,00 AC. PROPOSTA,

**TERRENO CENTRO C/ CASA DE MADEIRA BEM CONSERVADA RUA 7 DE SETEMBRO** 12x35 R\$ 420.000,00, Ac. Apartamento, ou chácara no lago azul. Menor valor

**MEIO/LOTE - PARQUE SÃO PAULO** 6X33,5 RUA JOAQUIM TÁVORA PROX. IGREJA CATÓLICA R\$ 140.000,00 A VISTA.

**TERRENO . ALTO ALEGRE** 14X16, C/ CASA MISTA BEM LOCALIZADO R\$ 200.000,00

**TERRENO PARQUE SÃO PAULO** 12X33.5 COM CASA DE ALV., DE 146m² BEM LOCALIZADO R. SOUZA NAVES R\$ 395.000,00 NÃO FINANCIÁ.

**Perfecta**  
imobiliária  
CRECI 4.138-J

(45) 3038.6444 - 9965.7250  
e-mail: perfectaimobiliaria@hotmail.com

**VENDA - LOCAÇÃO - ASSESSORIA EM DOCUMENTAÇÃO IMOBILIÁRIA**  
**VENDAS**

- **APTO ED. CLASSIC**  
Av. Fag, 448, 2º andar, com 85,04m², suite, 01 quarto, bwc social, sala, cozinha e 01 vaga de garagem.
- **TERRENO NA RUA SALGADO FILHO**  
N. 1180 Entre cuiabá e vitória, com área de 756m2, 14 x 54.

**CONDOMINIO RESIDENCIAL PORTAL DO VALE**  
**VENDE-SE TERRENO COM 2.122 M².**

**CONDOMINIO RESIDENCIAL GOLDEN GARDEN**  
**VENDE-SE TERRENO COM 740 M².**

**“Investir em imóveis, é pensar no futuro”**

R: Duque de Caxias, 300 - em frente ao Centro Cultural Gilberto Mayer - Centro - Cascavel - PR

---

**Elvis** CORRETOR DE IMÓVEIS

**BRASVALLE**  
IMOBILIÁRIA E CONSTRUTORA  
R. Pernambuco, 380 - (45) 3306-3307 | 9912-2699 | 9992-6662 - www.imobiliariabrasvalle.com.br

**APARTAMENTOS**

**Apto - Centro** - Ed. Abraham Lincoln 248m² total, 3 suite (1 master), sala 2 amb., lavabo, cozinha, área de serv.,bwc serviço, sacada c/ churr., 2 vagas com espaço para instalação de elevador para 2 novas vagas, espaço cinema, musica, gourmet, sala de jogos, kids, mulher, fitness, salão de festas, mini quadra, play ground, quiosque c/ churr. E forno, brinquedoteca, deck molhado, piscina adulto e infantil aquecida, (área de lazer 2.543m²)..... Consulte-nos

**Apto - Centro** - Res. Geraldo Marques Saraiva, 205m² total, suite, 2 qtos, sala 2 amb., 2 vagas garagem, 2 piscina, salão de festas e de jogos, academia, cinema, discoteca, brinquedoteca ..... Consulte-nos

**Apto - Centro** - Res. Armando Rezende, 203m² total, suite, 2 qtos, sala 2 amb., 2 vagas garagem, 2 piscina, salão de festas e de jogos, academia, cinema, discoteca, brinquedoteca ..... Consulte-nos

**Apto - Centro** - Res. Julia 117m² priv., 205m² total, suite, 2 qtos, 2 vagas garagem, piscina ..... Consulte-nos

**Apto - Centro** - Res. Guiomar Rezende, 183m² total, suite, 2 qtos, 2 vagas garagem, piscina. .... Consulte-nos

**Apto - Centro** - Res. Silvio Kissula 102m² priv., 182m² total, suite, 2 qtos, sala 2 amb., 2 vagas garagem, 2 piscina, salão de festas e de jogos, academia, cinema, discoteca, brinquedoteca. .... Consulte-nos

**Apto - Centro** - Res. Joao batista cunha, 146m² total, suite, 2 qtos, sala 2 amb., 2 vagas garagem, 2 piscina, salão de festas e de jogos, academia, cinema, discoteca, brinquedoteca..... Consulte-nos

**Apto - FAG** - Ed. David Mascarello 45 a 67m², 1/ 2 qtos, sala/coz., bwc, lavand., ..... Consulte-nos

**Apto - Centro** - Ed. Araucária, cobertura duplex 457,79m² total, 3 suite, 1 semi-suite, bwc social, cozinha mobiliada, 4 sala, dependência de empregada, lavabo, salão de festas c/ churr., forno, fogão a lenha, fogão de indução, geladeira duplex embutida, 7 AR condicionado, aquec. solar, 3 vagas garagem, salão de festas, elevador .....R\$ 700.000,00

**Apto - Centro** - Res. Sta Maria, 120m² privativo, Rua Da Lapa 2862, suite máster, suite c/ closet, qtos, sala 2 amb., escritório, coz., garagem, aquecimento a gás, cond. R\$ 100,00..... R\$ 235.000,00

**Apto - OPORTUNIDADE na FAG** - Res. Medeiros, 132m², Rua Joao Correia, n. 460, novo, suite, 2 qtos, sala, copa, coz., sacada, garagem, aquecimento a gás, cond. R\$ 50,00..... R\$ 230.000,00

**Apto - Cancelli** - Res. Garden Club 70m² privativo, suite, 2 qtos, sala 2amb., coz., sacada c/ churr., piscina, salão de festas, playground, quiosque, garagem, ..... R\$ 200.000,00

**Apto - Aclimação** - Res. Cascavel, Rua Francisco Bartnik, 1947, com 63,91m², 3 qtos, sala 2 amb., coz., lavand., bwc social, salão de festas, playground, garagem, ..... R\$ 145.000,00

**Apto - Pacaembu** - Res. Park da Vitória, Rua Cel Azul n. 10, com 66m², 3 qtos, sala/coz., bwc social, salão de festas, garagem, .....R\$ 110.000,00

**Casas**

**Casa - Centro** - Rua Pres. Bernardes, lote 800m², casa 400m², laje, semi-nova, 2 suite (uma c/ closet e hidro e teto panorâmico), 2 qtos, sala 3 amb., coz., wc, lavabo, toda-mobiliado, aquec. a gás, gesso, quiosque c/ churr., picina c/ aquec. solar, cascata, Ed., bwc, e curr., garagem p/ 4 carros..... Consulte-nos

**Casa - Maria Luiza** - lote 15x40m, casa 200m², laje, semi-nova, suite c/ closet, 2 qtos, 2 salas, coz., wc, lavabo, mobiliada, aquec. a gás, gesso, Ed. c/ churr., picina, garagem p/ 4 carros. .... R\$ 900.000,00

**Casa - Centro** - Rua Natal, casa 200m², lote 12x31m², laje, suite, 3 qtos, sala 2 amb., coz., todo em gesso, picina, Ed., bwc, e curr., e quarto, garagem p/ 3 carros .....R\$ 700.000,00.

**Casa - Pacaembu** - Rua Av. Corbelia, casa 170m², lote 260m², laje, 3 suite, sala 2 amb., coz. planejada, dispensa, bwc, e curr., garagem p/ 2 carros .....R\$ 450.000,00.

**Casa - Pq. Coqueiral** - Rua Pernambuco, em construção, suite c/ hidro, 2 qtos, sala, coz., bwc, lavand., todo em gesso, porcelanato e aquec. a gás, vaga p/2 carros, sobra de terreno, churrasq. ....R\$ 450.000,00

**Casa - Pq. São Paulo** - Rua General Osorio, n. 438, com 117m², nova, suite c/ hidro, 2 qtos, sala, coz., lavand., todo em gesso, porcelanato e aquec. a gás, vaga p/2 carros, churr. ....R\$ 420.000,00

**Casa - Facudade** - Rua Arquitetura, 220m² de construção lote 12x32,5m², uma casa 110m², 3 quartos, mais depend., e 4 kit net, vaga p/ 4 carros, .....R\$ 350.000,00.

**Casa - Cidade Verde** - Rua Antonio Kucinski, 117m², nova, laje, gesso, suite master, 2 qtos, sala, coz., lavand. churr., vaga p/ 2 carros, .....R\$ 320.000,00.

**Casa - Neva** - Rua 14 de novembro, lote 12x35,5m², 3 casas, sendo uma 110m², 3 quartos e duas com 48m² de 2 quartos, ....R\$ 280.000,00.

**Casa - Country** - Rua Pedro Ivo, casa 70 m², laje, 2 quartos, sala/coz., bwc, lavand., varanda com churr., vaga p/2 carros,..... R\$ 195.000,00.

**Casa - Padovani** - 60m², 3 quartos, sala, coz., bwc, lavand. 2 vagas garagem, .....R\$ 165.000,00.

**Casa - Floresta** - Rua Andorinha n. 59, Lote 264m² casa 150 m², laje, suite com hidro, 2 quartos, sala/coz., bwc, lavand., vaga p/2 carros,.....R\$ 160.000,00.

**Casa - Prox. Univel** - Nova, 50m², 2 quartos, sala, coz., bwc, lavand. Garagem, .....R\$ 150.000,00.

**Casa - Padovani** - 60m², 3 quartos, sala, coz., bwc, lavand. 2 vagas garagem, .....R\$ 145.000,00.

**Casa - Jd. Clarito** - 70 m², laje, 2 quartos, sala, coz., bwc, lavand., vaga p/ 1 carros, .....R\$ 145.000,00.

**Casa - Montreal** - Nova, 50m², 2 quartos, sala, coz., bwc, lavand. Garagem, .....R\$ 145.000,00.

**Casa - Santa Fé** - Nova, 60m², 2 quartos, sala, coz., bwc, lavand. Garagem, .....R\$ 130.000,00.

**SOBRADOS**

**Sobrado - Ingra** - Rua Visconde do Rio Branco, 300m², lote 11x35, suite/ hidro e closet, 3 qtos, 2 salas, coz., bwc, lavabo, vaga p/ 4 carros, ed. c/ churr. fono, qto e bwc, piscina c/ aquec. Solar, .....R\$ 950.000,00

**Sobrado - Maria Luiza** - Rua Do Comércio, 245m², novo, 4 suites (1 c/sacada e closet), todo em porcelanato e gesso, todo mobiliado, vaga p/ 4 carros, ed. c/ churr. e fono, piscina c/ aquec. Solar, .....R\$ 780.000,00

**Sobrado - Parque Verde** - Rua Araucária, 249m², 3 suites, 3 qtos, 2 salas, cozinha, bwc social, lavanderia, vaga p/ 2 carros, .....R\$ 550.000,00

**Sobrado - São Cristovão** - Rua Aramis de Ataide, 187m², suites c/sacada e closet, 2 qtos, 2 sala, coz., bwc, social, lavabo, lavanderia, todo mobiliado, gesso, Edic. c/ churr., garagem p/ 2 carros, alarme, portão elet. e cerca elétrica .....R\$ 380.000,00

**Sobrado - Coqueiral** - Rua Pernambuco, 108 m³, suite máster c/ sacada, 2qtos, bwc, lavabo, sala, coz., todo em porcelanato e gesso, churr., aquec., a gás, garagem p/2 carros ..... R\$ 370.000,00

**Sobrado - Vale do Sol** - Rua Ilha de Paquetá, 118 m³, suite máster c/ sacada, 2qtos, bwc, lavabo, sala, coz., todo em porcelanato e gesso, churr., aquec., a gás, garagem p/2 carros .....R\$ 360.000,00

**Sobrado - Coqueiral** - Rua João Lili Cirico, 107 m² suite máster c/ sacada, 2qtos, sala 2 amb., coz., lavand., WC, lavabo, todo em porcelanato rebaixo em gesso, aquec. a gás, Churr., vaga p/2 carros .....R\$ 325.000,00

**Sobrado - Padovane** - 149m², novo, suites c/sacada, 2 qtos, sala, coz., todo em porcelanato e gesso, garagem p/ 2 carros, sobra de terreno .....R\$ 285.000,00

**Sobrado - Continental Park** - 110m², novo, 2 suites c/sacada, sala, copa, coz. planejada, todo em porcelanato e gesso, garagem p/ 2 carros, Ed. Com churr. e sobra de terreno .....R\$ 270.000,00

**Sobrado - Cancelli** - 120m², 2 quartos, sacada, sala, coz. planejada, garagem p/ 2 carros, Ed. Com churr. e sobra de terreno .....R\$ 210.000,00

**LOTES**

**Lote - Montreal** - Av. Das Torres esq. Octácio Silvério Siqueira, 200x24,05 = 4.810 m² .....R\$ 800.000,00

**Lote - São Cristóvão** - Rua Domiciano T. Bresolin esq. Guaraniçu 20,29x41 = 856,30 m² .....R\$ 700.000,00

**Lote - Alto Alegre** - Rua Selvino Casagrande 15x80 m² .....R\$ 480.000,00

**Lote - Caravelli** - 378m², com casa em alvenaria e piscina Rua Rafael Picoli, .....R\$ 440.000,00

**Lote - Alto Alegre** - Rua Selvino Casagrande 15x40 m² .....R\$ 300.000,00

**Lote - Alto Alegre** - Rua Marcelino Meneguzzi 15x40 m² .....R\$ 250.000,00

**Lote - Cond. Aquarela do Brasil** -12x25 m², quadra 06, lote 06 .....R\$ 160.000,00

**Lote - Montreal** -14x20 m², ..... R\$ 95.000,00

**Lote - Florais do Paraná** - 10x25 m², ..... R\$ 75.000,00

**Lote - Florais do Paraná** - 10x25 m², .....R\$ 20.000,00 mais 86 parcelas R\$ 660,00









**2 quartos**  
Sala de estar / jantar  
Banheiro Social  
Cozinha  
Área de Serviço  
1 ou 2 vagas na garagem

Área total de 90m<sup>2</sup> | Área privativa de 60m<sup>2</sup>

Área aproximada



**3 quartos**  
Sala de estar / jantar  
Banheiro Social  
Lavabo  
Cozinha  
Área de Serviço  
2 vagas na garagem

Área total de 120m<sup>2</sup> | Área privativa de 73m<sup>2</sup>

Área aproximada

Rua Rafael Picoli, 2791, 2827 e 2863  
Cascavel - PR

**Lazer**

Salão de festas  
Churrasqueira  
Playground  
Praça com bancos e floreiras

**Segurança**

Guarita de segurança  
Garagens no subsolo  
Câmeras de vigilância  
Cerca elétrica em todo o condomínio

Central de vendas



(45) 3224.3886  
(45) 9971.2664



vendas@krum.com.br

www.krum.com.br



Realizando sonhos em cada detalhe

Todas as imagens, fachadas e plantas com sugestões de decoração são de caráter ilustrativo, não fazendo parte do contrato de aquisição do imóvel.

CRECI: J-3508

**45 3224.5043**  
**Fax 3038.5043**

[www.imobiliarialal.com.br](http://www.imobiliarialal.com.br)  
Rua Marechal C. Rondon, 2206 1º Andar - Esq. c/ Av. Brasil

**PLANTÃO/VENDA**  
**9857-0708**

**IMÓVEIS PARA LOCAÇÃO**

IMÓVEL	VALOR	ENDEREÇO	DESCRIÇÃO
Industrial	a combinar	BR-369 - CASCAVEL	8,7 alq. com 251 m de frente para a BR, 8.000m <sup>2</sup> de área construída
Comercial	600.000,00	R. Francisco Inácio Fernandes - CATARATAS	560m <sup>2</sup> , com 130m <sup>2</sup> de construção, esquina, próximo a Av. Brasil
Sala	550.000,00	Rua Rio Grande do Sul - Edif. Pinhalzinho	270m <sup>2</sup> , sala 1º andar, ótima localização, centro, próximo a praça Wilson Jofre
Sala	180.000,00	R. Antonio Alves Massaneiro 154 - CENTRO	94m <sup>2</sup> , FELIPE ADURA, sala com 4 ambientes, 3 lavabos
Sala	85.000,00	R. Paraná 2883 - CIMA	44m <sup>2</sup> , ótima localização, centro, 6º andar, frente
Chácara	1.000.000,00	Guavirá	9 alqueires, 5 de eucaliptos, 14 açudes, residência e quioski
Sobrado	450.000,00	R. Antonio Damian - NOVO MILENIO	170m <sup>2</sup> , mobiliado, 2 suítes + 2 quartos, aquecimento a gás, churrasqueira
Sobrado	450.000,00	R. Manoel da Nóbrega, 586 - PQ. SÃO PAULO	114m <sup>2</sup> , 1 suíte + 2 quartos, sacada, área de serviço, churrasqueira
Sobrado	285.000,00	R. Regente Feijó 162 - PQ. SÃO PAULO	150m <sup>2</sup> , 2 suítes+ 2 quartos, 2 salas, cozinha, lav. garagem, ter. 200m <sup>2</sup>
Apartamentos	700.000,00	R. Manoel Ribas 2621 - Mediterrane	1º andar, com 3 quartos+ suíte, 2 salas, cozinha planejada, 2 garagens
Apartamentos	420.000,00	R. Salgado Filho 2639 - CENTRO - Edif. Atlanta	2º andar, suíte + 2 quartos, sala, cozinha, área serviço, 2 vagas de garagem
Apartamentos	380.000,00	R. Rio Grande do Sul, 2564-CENTRO-	3º andar, suíte + 2 quartos, 2 garagens cobertas, aceita imóvel no litoral
Apartamentos	320.000,00	R. Rio de Janeiro 2544 - CENTRO - Edif. Leilamira	2º andar, suíte + 2 quartos, sala, cozinha, área serviço, 2 sacadas, chur.
Apartamentos	300.000,00	R. Manaus 2134 - CANCELLI - Ecoville	1º andar, 1 suíte + 2 quartos, 2 vagas de garagem
Apartamentos	300.000,00	R. Pernambuco 1100 - Edif. Palermo - CENTRO	4º andar, suíte + 2 quartos, sacada, sala de estar, jantar, cozinha, lav., gar.
Apartamentos	235.000,00	R. Rafael Picoli 2863 - COUNTRY - Stuttgart	106m <sup>2</sup> , 3 dorm., 2 vagas de gar., sala estar/jantar, cozinha, lav. MOBILIADO
Apartamentos	200.000,00	R. Artur Nisio 416 - COUNTRY - Ed. Nova Vida	65m <sup>2</sup> , 1 garagem, 2º andar, 3 quartos, sacada, frente pra rua, coz. planejada
Apartamentos	180.000,00	R. Sete de Setembro, 4249 -CENTRO-Rothenburg	99m <sup>2</sup> , 1 garagem, 2 quartos, 3º andar, com alguns móveis sob medida
Apartamentos	170.000,00	R. Mato Grosso - S. CRISTÓVÃO - Por do Sol	67m <sup>2</sup> , 1 gar. 3 quartos, sala, cozinha, lav. 11º andar, cond. 220,00
Apartamentos	130.000,00	R. Castro Alves 728 - VL. TOLENTINO - Oliveiras	43m <sup>2</sup> , gar, 2 quartos, sala, cozinha, bwc, área de serviço
Casa	490.000,00	R. Plínio Salgado 799 - NEVA	Ter. 688m <sup>2</sup> , com 313m <sup>2</sup> , ótima localização, imóvel averbado
Casa	400.000,00	R. Casemiro de Abreu 718 - ALTO ALEGRE	420m <sup>2</sup> , 14 X 30, esquina, com Fagundes Varela, com 2 casas sobre o lote
Casa	380.000,00	R. Paraná 6560 - COQUEIRAL	Terreno 225m <sup>2</sup> , com 172m <sup>2</sup> de área construída, 1 suíte + 2 quartos
Casa	350.000,00	R. Marechal Floriano 3481 - CENTRO	Terreno 490m <sup>2</sup> , (14 X 35) com 170m <sup>2</sup> construído, casa mista
Casa	280.000,00	R. Tupinambás, 1020 - BOM JESUS	125m <sup>2</sup> de área cosnstruída, terreno 559m <sup>2</sup> , casa averbada, suíte + 2 quartos
Casa	265.000,00	R. São João 417 - JD SEMINÁRIO	Terreno 364m <sup>2</sup> , de esquina, com casa de 63m <sup>2</sup>
Casa	250.000,00	R. Promotor Cesar Salgado 230 - PQ. S. PAULO	Terreno 12 X 33 (396m <sup>2</sup> ) com casa mista de 130m <sup>2</sup> , próx. Av. Carlos Gomes
Casa	195.000,00	R. Lajeado 258 - JD. CANADÁ	93m <sup>2</sup> , 3 quartos, salão de festas, cozinha, sala, 2 bwc, lavanderia, garagem
Casa	180.000,00	R. Marechal Deodoro 2178 - CENTRO	70m <sup>2</sup> , 3 quartos, sala, cozinha, bwc, garagem, edícula c/ churrasqueira
Casa	140.000,00	R. Erval 140 - MIRANTE	57m <sup>2</sup> , com laje, 1/2 lote, suíte + quarto, sala, cozinha, rua principal do bairro
Casa	138.000,00	R. Inspetor Everaldo L. Xavier - PRESIDENTE	65m <sup>2</sup> , tereno de 376m <sup>2</sup> , esquina, 3 quartos, sala, cozinha, lav., garagem
Casa	120.000,00	R. Vermelha 317 - BELA VISTA	Terreno 180m <sup>2</sup> , com casa de alvenaria, 2 quartos, sala, cozinha, bwc, gar.
Casa	80.000,00	R. Kayabis, 249 - SANTA CRUZ	1/2 lote medindo 9 X 20,4 metros, acima do nível da rua, aceita-se carro
Terrenos	1.000.000,00	R. Marechal Deodoro/S.Catarina - CENTRO	1.805m <sup>2</sup> , esquina 38 X 47,5 metros, ótima localização, próx. Michelangelo
Terrenos	800.000,00	R. Pedro Ivo, 2606 e 2624 - COUNTRY	1.400m <sup>2</sup> (35 X 40) Excelente localização em bairro nobre da cidade
Terrenos	920.000,00	Rua Vitória 1719 - NEVA	19 X 44 metros (836m <sup>2</sup> ) esquina c/ Vitória, em frente ao Muffatão da Neva
Terrenos	750.000,00	R. Manoel Ribas - CENTRO	720,80 m <sup>2</sup> , Lote 02B, Quadra 428
Terrenos	650.000,00	R. Manoel Ribas 3407 - CENTRO	860m <sup>2</sup> , quadra 273, Lote 08, aceita-se apartamento até 150 mil
Terrenos	600.000,00	R. Sérgio Djalma de Holanda 1970 - NEVA	805,27m <sup>2</sup> , ótima localização, com 15 metros de frente
Terrenos	550.000,00	R. Pará - COUNTRY	Terreno medindo 17,5 X 55 (962,50m <sup>2</sup> ) com casa de alv. medindo 119m <sup>2</sup>
Terrenos	500.000,00	R. Vitória - CENTRO	497m <sup>2</sup> , 14 X 35,5 metros, ótimo para prédio. Com 2 casas mistas
Terrenos	480.000,00	R. Jorge Lacerda 1350 - CANCELLI	13 x 40 metros, ESQUINA com rua Tuiuti
Terrenos	460.000,00	R. João Maria Correia - FAG	Medindo 30 X 35 (área total de 1050m <sup>2</sup> ), próximo ao portão da FAG
Terrenos	320.000,00	R. Manoel Ribas 904 - NEVA	12 x 40,4, ótima localização, área nobre da cidade, excelente vizinhança
Terrenos	180.000,00	R. Pedro Ivo, 3976 - CANADÁ - Piatí	300,78m <sup>2</sup> com 15m de frente para duas ruas, com projeto para 2 sobrados
Terrenos	95.000,00	R. Oliva - UNIVERSITÁRIO	384m <sup>2</sup> , 12 X 32 metros, acima do nível da rua

**VEJA IMÓVEIS PARA VENDAS EM NOSSO SITE [www.imobiliarialal.com.br](http://www.imobiliarialal.com.br)**

**BRISA  
 IMÓVEIS**

**R: Souza Naves 3983  
 F: (45) 3225-3399/  
 9972-3399**

**Fazenda com 16.000 ha em  
 Primavera do Leste MT  
 PLANTA 12.000 ha - 8 anos  
 para pagamento.  
 -Vende em parte e arrenda restante.**

## IMÓVEIS A VENDA

**Área de 2.045 M<sup>2</sup>**  
 Com 3 frentes na Rua  
 Administração - Próximo a  
 Unioeste próprio para genindos  
 ou prédio.

**Casa no periollo**  
 Terreno de esquina com 2  
 casas  
**R\$ 200.000,00**

**Fazenda em Primavera do Leste  
 MT**  
 16.000 há planta 12.000 há  
 Vende parte e arrenda o restante  
 Aceita imóvel no Paraná.

57 alqueires com 38  
 mecanizados Guavira Santa  
 Teresa 1750 sacas de soja por  
 alqueire 20% entrada saldo em 8  
 anos

**19 alqueires com 12  
 mecanizados PR 163 Santa  
 Maria 800 mts do asfalto 1500  
 sacas de soja aoalqueire**

**11 alqueires mecanizados**  
 800 mts da BR 277 20  
 minutos de Cascavel Casa,  
 barracão,poço artesiano , boa  
 de água.

**19 alqueires mecanizados no São Joao  
 Boa de água a 3 km do pedágio**

**Área na BR 277 com 5000m<sup>2</sup>  
 Barracão 1770 mts alugado  
 Aceita imóvel de menos valor**

**TERRENOS CONDOMINIO BRISA DO LAGO  
 775m<sup>2</sup> Troco por imóvel comercial.**

**TERRENO DE ESQUINA**  
 Rua Maranhão próximo a rodoviária

**UMA QUADRA NA AV BRASIL 5005m<sup>2</sup>  
 Com 3267 m<sup>2</sup> área construída**

**UMA QUADRA EM PALOTINA  
 40 X 135 = R\$ 1.000.000,00**

**ÚLTIMAS  
 UNIDADES**  
 Terreno brisa do lago  
 600m<sup>2</sup>

**Área BR 277 = 75.000m<sup>2</sup>  
 150mts frente para BR Entrada de 20% restante  
 parcelado Em até 5 anos**



# SETEMBRO IMÓVEIS LTDA

**FONE: 3225-4233 - Rua Rio Grande do Sul, 111 em frente ao Colégio Wilson Joffre  
 email: setembroimoveis@certto.com.br | www.setembroimoveis.com.br**

## IMÓVEIS PARA VENDA

- Apartamentos**  
 Rua Manoel Ribas, 2.621 Centro Edifício Mediterrâneo: c/01 suíte/hidro, massagem, 03 qtos, 03 salas, copa, cozinha, bwc social, lavabo, área serviço, despensa 02 vagas garagem ..... R\$780.000,00
- Casas**  
 Rua Terezina, 367 Centro c/ 2 suítes, 3 qtos, sala, copa, bwc, lavanderia, churr, 2 vaga de garagem ..... R\$550.000,00  
 Rua Pres. Kennedy, 3.608 Coqueiral c/ 01 suíte, 2 qtos, sala/copa, cozinha, bwc social, área serviço e garagem Rua Presidente Kennedy, 3.608 Coqueiral ..... R\$380.000,00  
 Rua Capitão Bragança, 529 Sta Felicidade, c/ 2 qtos, sala, coz, bwc abrigo p/carro, edícula c/ 2 qtos, bwc sala, cozinha, lavanderia ..... R\$285.000,00  
 Rua Edi Domingos Dala Costa 1.640 Vila Dione c/ 2 qtos, sala, copa, cozinha, bwc social e lavanderia ..... R\$240.000,00  
 Rua Kamaças, 214 Santo Onofre c/01 Suíte, 2 qtos, sala, copa, coz, 2 bwc, e lavanderia ..... R\$160.000,00
- Sala Comercial**  
 Rua Curitiba, 135 esq. Souza Naves Centro c/ 98 m2 imóvel p/clinicas, coz, bwc, parte cima :01 suíte, 2 qtos, bwc, c/hidro, parte baixo: sala, coz, área serv. gar churr. área construída 342,26 m2 ..... R\$1.150.000,00
- Terrenos**  
 Rua Visconde de Guarapuava, 3646 - Centro - Área total 12.117m2 - aceita proposta e financiamento ..... R\$ 8.500.000,00  
 Rua Antonio Alves Masaneiro, 635 Centro, medindo 870m2 (15x58) R\$1.000.000,00  
 Rua Emir Sfair - Lot. Fag - 2 terrenos total 1.050m2 ..... R\$ 600.000,00  
 Rua Marechal Rondon, 1.173 - Neva c/380,10m2 ..... R\$ 490.000,00  
 Rua Tarquinio J. Santos, 780 - Jd.Mª Luiza c/540m2 (18x30).esquina ..... R\$ 480.000,00  
 Rua Marechal Floriano, 1.431 Neva 414 m2( 12x34,5) c/casa de madeira ..... R\$250.000,00

- Rua Edu Lobo Condomínio Aquarela do Brasil Cataratas 300m2 (12x25 ) ..... R\$ 130.000,00  
 Rua Homero, 634 - Jd. Tarumã c/540m2 (13,5x40) ..... R\$ 130.000,00  
 Rua Sebastião Alencar Moreira, 365 Jd. Florença 200 m2 (10x20) ... R\$ 98.000,00  
 Rua Matelândia ao lado nº 265 São Cristovão 480 m2(12x40) ..... R\$ 95.000,00  
 Rua Laranjeiras 1.117 Ibema -PR, 20x40= 800m2 contendo uma construção mista de 150m2 ..... R\$180.000,00
- Área Rural**  
**Zona Rural:** Sítio c/5 alqueires, sendo 2 mecanizados e 03 c/pasto, localizado na Linha Pé de Galinha, Lindoeste -Pr estrada Cascalhada, c/01 casa mista e 02 açudes ..... R\$370.000,00

## IMÓVEIS PARA LOCAÇÃO

- Apartamentos**  
 Rua Sete de Setembro, 4249 - Centro - Ed. Rothemburg - c/02 qtos, sala/copa, coz., bwc, área serviço e vaga de garagem. (cond. +-200,00 ..... R\$ 500,00
- Casas**  
 Rua Manoel da Nóbrega, 208 -fids - Pq.São Paulo - c/2qtos, sala/copa, coz., bwc, e entrada p/ carro ..... R\$ 700,00  
 Rua Kamaças, 214 -Santa Cruz -c/1suíte, 2qtos, sala, coz., bwc, área serv.c/churr. entrada p/ carro ..... R\$ 600,00  
 Rua Vitória, 1396 -fids- Centro - c/2qtos, sala, coz., bwc e área serv ..... R\$ 600,00  
 Rua Osvaldo Cruz, 1396 Neva c/ 02 qtos, sala, cozinha e Bwc ..... R\$550,00  
 Rua Jacarezinho, 1451 -fids - São Cristovão -c/3qtos, sala, coz., bwc, área serv.e churr..... R\$ 500,00  
 Rua Osvaldo Cruz, 3423 casa 02 C/02 qtos, sala, cozinha, bwc social e espaço p/tanque e carro nos fundos ..... R\$380,00
- Comercial**  
 Av. Brasil, 5986 - 1º andar - Centro - c/+ 140m2 e 2bwc....(cond.+ 120,00) ..... R\$ 750,00  
 Av. Brasil, 5986 - 2º andar - Centro - c/+ 140m2 e 2bwc....(cond.+ 120,00) ..... R\$ 700,00

CRECI 18551



**ÚLTIMAS UNIDADES**

Um clube sem sair de casa, área de lazer de 2.543 m<sup>2</sup>.

- CONDIÇÕES ESPECIAIS
- LOCALIZAÇÃO PRIVILEGIADA
- MENOR TAXA DE CONDOMÍNIO

- Espaço Cinema
- Mini Quadra
- Espaço Música
- Quiosque (Churrasqueira e forno Pizza)
- Espaço Gourmet
- Piscina de Biribol
- Espaço Sala de Jogos
- Deck Molhado
- Espaço Mulher
- Piscina Adulto (aquecida)
- Espaço Kids
- Piscina Infantil (aquecida)
- Salão de festas
- Putting Green (Golfe)
- Espaço Fitness
- Praça Alongamento
- Quadra de Espiribol
- Acesso Serviço
- Parede Escalada Kids
- Bicicletário
- Play Ground
- Lavanderia do Edifício
- Praça da Mamãe
- Quadra de Squash

**ABRAHAM LINCOLN**  
EDIFÍCIO

45

3225.8182  
9106.6460

saraivaderezende.com.br

SR.

SARAIVA DE REZENDE

CONSTRUTORA

DESDE • 1997

Vendas:



SONHANDO COM SEU NOVO IMÓVEL?



helg.com.br

CONHEÇA NOSSOS  
APARTAMENTOS DECORADOS!



*Ligue e agende sua visita!*  
**45 3223-2586**  
*construtoraviverbem.com.br*



**Endereço: Rua Antonina esq. Rua Antônio Alves Massaneiro, 2637 - Centro - Cascavel**

**Vendas: (45) 3038-0404 | Plantão: (45) 9825-0505**

**www.mionediasimobiliaria.com.br**

**APARTAMENTOS**

**PRIVILEGE RESIDENCE - TORRE 1 -** Oportunidade única. Apartamento com Uma Suíte Master com Hidromassagem e Closet, Duas Suítes Simples, Sala com Dois Ambientes, Cozinha, área de Serviço, Dependência de Empregada com Bwc, Depósito e Duas Vagas de Garagem. Localizado na Região Central de Cascavel, ao Lado do Colégio Marista. O Prédio possui: Hall de entrada, Playground, Salão de festas, Academia, Sauna, Piscinas (adulto e crianças), Mini quadra, Espaço gourmet, Sala de jogos e Bicicletário ..... R\$ 1.150.000,00  
**GUILHERMO:** Apto com 02 dormitórios, sala de jantar/estar, cozinha, bwc social, área de serviço, 01 vaga de garagem. - Rua Veneza - Jardim Itália ..... R\$ 140.000,00  
**EDIFÍCIO BONSAI -** Com 2 dormitórios, sala de estar/jantar, cozinha, área de serviço, bwc social, sacada com churrasqueira, 1 vaga de garagem, previsão de entrega Dezembro-2015 - Centro ..... R\$ 110.000,00  
**Garden Club -** Apartamento Semi-Mobiliado Com uma Suíte Ampla, Um Dormitório, BWC Social, Cozinha e Sala de Estar Conjugada, Área de Serviço, Sacada com churrasqueira, Uma vaga de Garagem. Piso em Porcelanato, Acabamento em Gesso, Luminárias, Persianas e Móveis fixos dos Dormitórios, Cozinha, A. de Serviço, Sacada e BWC permanecem ..... R\$ 245.000,00  
**CURITIBA RESIDENCE -** Apto 402 com 01 Suíte, 02 quartos, bwc social, 02 salas, sacada com churrasqueira, cozinha, 02 vagas de garagem, Apartamento no Quarto Andar de frente para a Rua Curitiba Bairro Neva ..... R\$ 370.000,00  
**ALTO DOURO -** Uma Suíte e Dois Quartos, BWC, Sacada com Churrasqueira, Cozinha e Sala Americana, Área de Serviço, Duas Vagas de Garagem e Tubulação para Split nos Três Quartos, Condomínio com Ampla Área de Lazer ..... R\$ 360.000,00  
**EDIFÍCIO HALLEY:** Térreo com 02 dormitórios, sala de estar, cozinha ampla, área de serviço, churrasqueira e 02 vagas de garagem - Maria Luiza ..... R\$ 180.000,00  
**APARTAMENTOS- n° 23 e n° 24,** Quarto amplo, Sala, Cozinha, Área de Serviço e uma Vaga de Garagem. Localizadas na Rua João Kuloski, n° 448, Região da FAG Valor de ..... R\$ 128.000,00 cada.  
**ASTIR II -** com 2 dormitórios, sala, cozinha, bwc social, área de serviço, 1 vaga de garagem, localizado no centro. Rua Marechal Deodoro ..... R\$ 165.000,00  
**JOÃO BAPTISTA CUNHA -** Apartamento de frente em ótima localização com 1 suíte, 2 quartos, cozinha com armários, sala de estar, sala de jantar, sacada com churrasqueira, 2 vagas de garagem com depósito ..... R\$450.000,00

**CURITIBA RESIDENCE -** Apto 606 com 01 suíte, 02 quartos, bwc social, sala estar e sala jantar, sacada com churrasqueira, cozinha, 02 vagas de garagem - Rua Curitiba Bairro Neva ..... R\$ 385.000,00

**CASAS**

**PACAEMBU -** Rua matelândia - 240 m² de terreno - 147 m² de área construída com 03 dormitórios sendo 01 suíte, 02 salas, cozinha, bwc social, lavabo, área de serviço, 02 vagas de garagem, acabamento em laminado e porcelanato ..... R\$ 338.000,00  
**CONDOMÍNIO DECOLORES:** Condomínio Fechado com 110,00 m² de área construída. Com uma Suíte, Dois Dormitórios, Sala de Estar, Sala de Jantar, Cozinha, Bwc Social, Área de Serviço, Edícula e Duas Vagas de Garagem. Móveis Planejados dos Banheiros, Cozinha, Edícula e Área de serviço ficam. Piso em Porcelanato e Laminado, Acabamento em Gesso com iluminação Indireta. **PROMOÇÃO DE R\$ 270.000,00 POR R\$ 250.000,00**  
**PARQUE SÃO PAULO -** Rua General Osório - 192 m² de terreno sendo 116 m² de área construída com 3 dormitórios, sala, cozinha, churrasqueira, lavabo, à. serviço, 2 vagas de garagem, Com acabamento em porcelanato, laminado, cubas e banheira de hidromassagem ..... R\$ 380.000,00

**SOBRADOS**

**MIRANTE:** Rua Argeiro Sfredo com 100,00 m² de terreno, sendo 99,85 m² de área construída. 03 Dormitórios Sendo uma Suíte, Duas vagas de Garagem, Sala de estar/Cozinha, Área de Serviço, Churrasqueira ..... R\$ 270.000,00  
**CANCELLI -** Rua Terezina - 133,00m² de terreno sendo 134 m² de área construída com 3 dormitórios sendo 1 suíte, ampla sala de estar/jantar, cozinha, bwc social, lavabo, área de serviço, sacada, 2 vagas de garagem, acabamento em laminado, gesso ..... R\$ 398.000,00  
**RECANTO TROPICAL:** Rua Flamboyant - 129,56 m² de área construída, 4 dormitórios sendo 1 suíte, bwc social, lavabo, área de serviço, cozinha, sala de estar/jantar, sacada, vaga para 2 carros, acabamento em laminado, porcelanato e gesso. .... R\$ 420.000,00  
**COUNTRY:** Terreno com 121,84 m² e 120,51 m² de área privativa. 1 suíte com closet, 2 quartos, banheiro social, sala de estar e sala de jantar, lavabo, cozinha, área de serviço, depósito e 2 vagas de garagem, portão eletrônico, cerca elétrica, piso em porcelanato, acabamento com gesso e tubulação para split nos 3 quartos. .... R\$ 370.000,00  
**RECANTO TROPICAL -** 242,40 m² de área de terreno sendo 207,48m² de área construída, com 3 dormitórios 01 suíte com closet e hidromassagem, sala de estar, sala de jantar, cozinha, escritório, lavabo, bwc social, área de serviço, 03 vagas de garagem coberta, edícula com churrasqueira, sacadas ..... R\$ 600.000,00

**PORTO SEGURO:** Triplex com 190,00m² de área construída. No térreo: Salão de festas com churrasqueira e lavabo, área de serviço e sobra de terreno. No primeiro Piso: Sala, cozinha, lavabo e sacada estendida. No segundo piso área íntima: Com bwc social, uma suíte com sacada mais dois dormitórios. 03 vagas de garagem, acabamento em porcelanato e laminado. .... R\$ 600.000,00

**TERRENOS**

**BRASÍLIA:** Terrenos com 6,00x30,00 metros, 180,00 m². Possui projeto aprovado com sobrado de 114 m². Próximo ao Super Muffato da Região Norte. .... R\$ 105.000,00  
**MARIA LUIZA -** 600,00 m² de área sendo dimensões de 15x40m - Rua Monte Castelo ..... R\$ 250.000,00  
**MARIA LUIZA -** 1370,00 m² de área sendo 42,50 metros de frente - Rua Monte Castelo ..... R\$ 350.000,00  
**SÃO CRISTOVÃO:** Rua Castro, 450,00 m² nas dimensões 15,00x30,00 metros, muito bem localizado ..... R\$ 350.000,00  
**CANCELLI -** Próximo ao Supermercado Muffatão da Cancelli na Rua Mário C. Martini - 457,50 m² ..... R\$ 250.000,00  
**SANTO ONOFRE:** Rua Tapajós com 675,00 m² dimensões de 15x45 metros. .... R\$ 230.000,00.  
**TERRENOS INDUSTRIAIS BR 277 -** 20.000,00 m² de área total de frente para a BR 277 ..... (R\$ 200,00 o metro quadrado)  
**BR 277 -** Em frente ao Autódromo Municipal de Cascavel, 25 metros de Frente e aproximadamente 130 metros de fundos, Com 3264,68 m² ..... R\$ 1.000.000,00  
**MARIA LUIZA -** 600,00 m² sendo dimensões 15x40m - Rua Dr. Sandino Erasmo de Amorim esquina com Monte Castelo ..... R\$ 350.000,00  
**Terreno na Rua XIV de Novembro, na Neva, com 715m² (13x55)..... R\$ 380.000,00.**  
**COUNTRY:** Rua Londrina, 750,00m² com dimensões de 15x50 metros ..... R\$ 400.000,00  
**MARIA LUIZA:** Localizado na Rua Emiliano Afonso da Silva, n° 539, com 461,50 m² de área sendo dimensões 13x35,5m ..... R\$ 298.000,00.  
**TROPICAL -** 814,00m² de área total com 13,78 x 50 (Lotes 8 A e 3) Rua dos Pinheiros ..... R\$ 490.000,00

**BARRACÃO**

**CONSOLATA:** Barracão com 259,42m² entrada individual e escritório. Possui ainda um apartamento de aproximadamente 100m² com uma vaga de garagem, Suíte e mais Dois Quartos, Sala, Cozinha, Área de Serviço ..... R\$ 690.000,00



**Venha morar no Tropical!**  
(Segurança e qualidade de vida)

**VENDAS**  
(45) 3223 2206

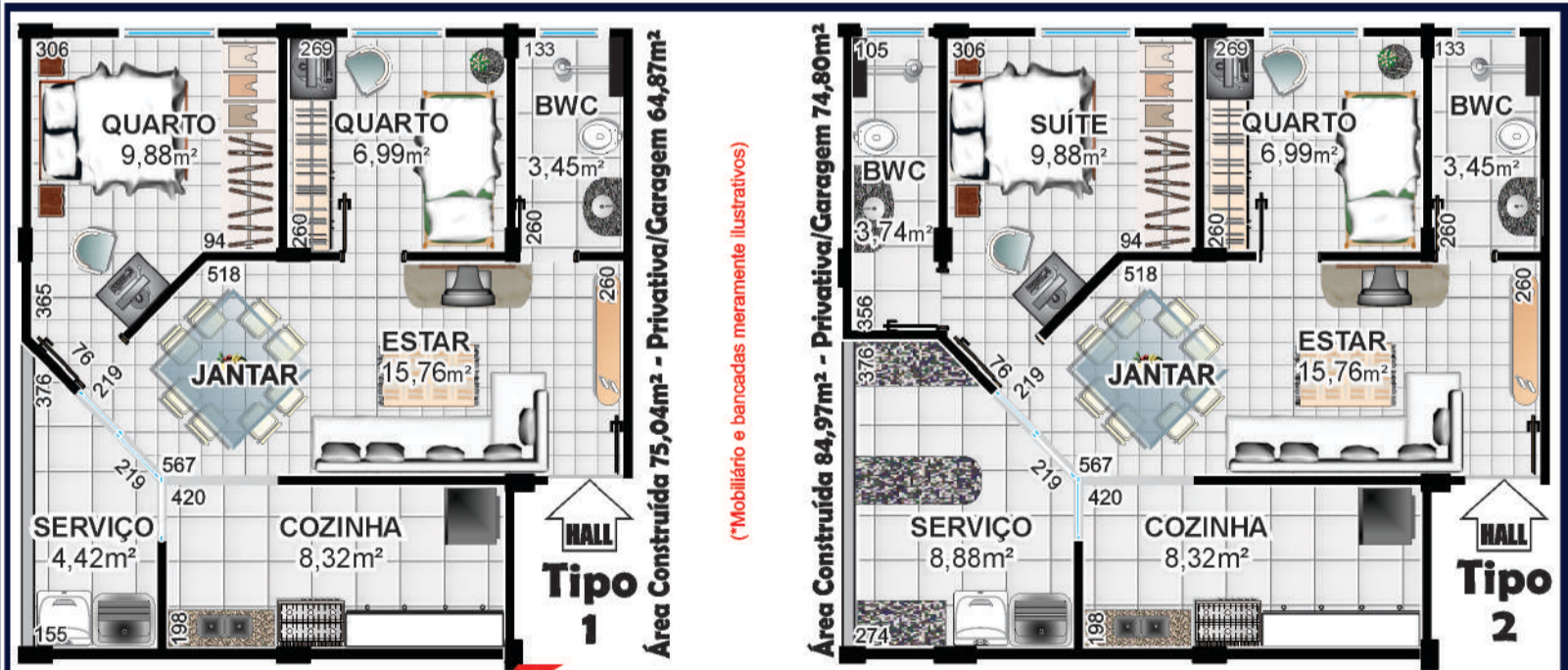

**CAIXA**  
CAIXA ECONÔMICA FEDERAL  
ENTRADA: Utilize seu FGTS  
O valor restante é financiado pela Empresa  
COM SUBSÍDIO ATÉ R\$ 17.000,00  
FINANCIADO EM ATÉ 360 MESES

**PRÓXIMO:**  
Shopping JI  
UNIPAR e CEEP  
Iraní Supermercado  
Clube Comercial  
Hipertanto  
Rodoviária  
Prefeitura



**PRE-LANÇAMENTO** Rua Jaú

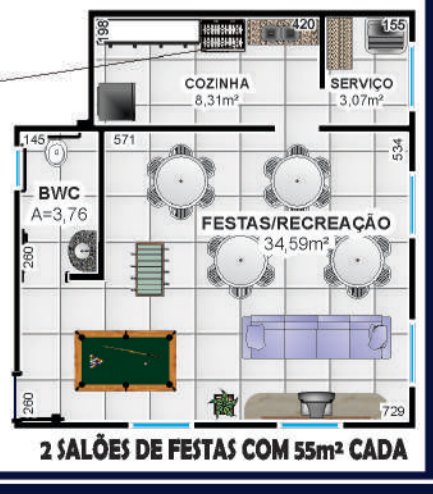
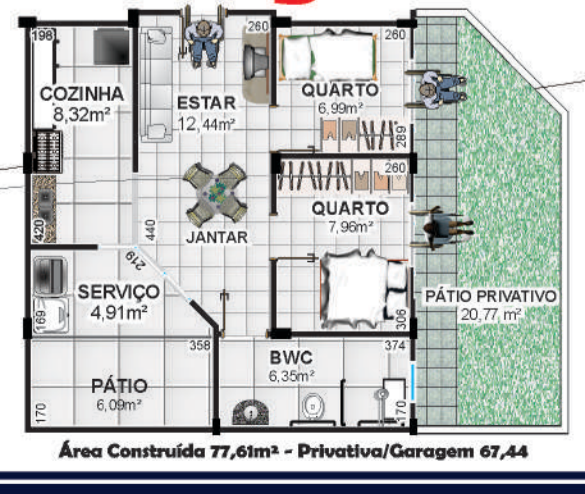

Área Construída 67,47m² - Privativa/Garagem 57,29 | Área Construída 77,61m² - Privativa/Garagem 67,44 | 2 SALÕES DE FESTAS COM 55m² CADA



# CONSTRUTORA MB

Fone: 3035-2587 - 9935-9299

### VENDE CASA NO CLARITO

Próximo ao miffato com ótimo acabamento, aproximadamente 75m<sup>2</sup>, garagem, churrasqueira e área de serviço coberta. Pequena entrada restante programa MINHA CASA MINHA VIDA.

### VENDE CASA NO BRASMADEIRA

PROXIMO A IGREJA, COM OTIMO ACABAMENTO, APROXIMADAMENTE 75M<sup>2</sup>, GARAGEM, CHURRASQUEIRA E AREA DE SERVICO COBERTA. PEQUENA ENTRADA E RESTANTE PELO PROGRAMA MINHA CASA MINHA VIDA



### VENDE SOBRADO NO CANADA

PROXIMO AO PQ. VITORIA, COM EXCELENTE ACABAMENTO, MEDINDO APROXIMADAMENTE 130M<sup>2</sup>, (2 VAGAS DE GARAGEM, SALA, LAVABO, COPA, COZINHA, AREA DE SERVICO, SUITE, 2 QUARTOS, BANHEIRO SOCIAL).



### VENDE SOBRADO NO SANTA CRUZ

PROXIMO A UNIVEL, COM OTIMO ACABAMENTO, APROXIMADAMENTE 98M<sup>2</sup> AREA DE SERVICO E GARAGEM COBERTAS 2 VAGAS DE GARAGEM. PEQUENA ENTRADA E RESTANTE PELO PROGRAMA MINHA CASA MINHA VIDA



**OBS.: ACEITAMOS PROPOSTAS DE PERMUTA DE TERRENO EM QUALQUER UM DOS IMÓVEIS!**

### VENDE CASA NO CANADA

PROXIMO A RUA MANAUS AO LADO DO PQ. VITORIA, COM OTIMO ACABAMENTO, MEDINDO APROXIMADAMENTE 78M<sup>2</sup>, PEQUENA ENTRADA E RESTANTE PELO PROGRAMA MINHA CASA MINHA VIDA.



## IMOBILIÁRIA ZANEL

Administração e Vendas

CRECI 1696-J

[www.imobiliariazanel.com.br](http://www.imobiliariazanel.com.br)

### IMÓVEIS PARA LOCAÇÃO

#### APARTAMENTOS:

APTO - Suíte com sacada, 2 qtos, 2 salas, copa, sac, churrasq, coz, lav, 2 vg gar. Av Barão do Rio Branco, Centro, Ed Wilhems..... **R\$ 1.200,00 + ñ possui cond**  
 APTO - Suíte com sacada, 1 qto com closet, 1 qto simples, sala com sac., coz, lav, 1 vg gar. Rua Paraná, Centro, Ed Ana Maria ..... **R\$ 1.200,00 + ñ possui cond**  
 APTO - Suíte, 2 qtos, sala/copa, sac, churrasq, coz, lav, 1 vg gar. Rua Manaus, Res. Veronica..... **R\$ 900,00 não possui cond**  
 APTO - 2 qts, bwc, sala, coz, lav e gar. Av Torres, Ed. Torres, em frente a FAG..... **R\$ 750,00 + cond**  
 APTO - 1 qts, bwc, sala, coz, lav e gar. Av Torres, Ed. Torres, em frente a FAG..... **R\$ 550,00 + cond**  
 APTO- 1 qt, bwc, sl/coz, lav e gar. Rua João Padilha, FAG..... **R\$ 550,00 N possui cond**  
 APTO- 2 qt, bwc, sl/coz, lav e gar. Rua João Padilha, FAG..... **R\$ 650,00 N possui cond**

#### CASAS:

SOBRADO - Suíte c sacada, 2 qtos, bwc, sala, copa, lavabo, coz, área de serv e 2 gar. Rua Academia, Jd. Universitário..... **R\$ 970,00**  
 CASA MISTA - 3 Quartos, sala, coz, bwc, área de serviço e gar. Rua Edy Domingos Dalacosta, Pioneiros Catarinenses..... **R\$650,00**

#### SALA:

SALA COMERCIAL TÉRREA ESQUINA: Aprox 60 m<sup>2</sup>, Coqueiral, Rua Pe Ricardo c/ Rua João Lili Cirico ..... **R\$800,00**  
 BARRACÃO: Aproximadamente 100 m<sup>2</sup>, Bairro Santa Maria - Toledo - PR. .... **R\$600,00**

### IMÓVEIS PARA VENDA

ÁREA RURAL- 45 alq, 15 mecanizados, 15 alq em pasto e 15 alq em área de reserva, Matelândia-PR..... **R\$1.500.000,00**  
 ÁREA RURAL- 10 alq. past, frente para BR, c/trevo de acesso, em Santa Maria prox. polícia Rod..... **R\$600.000,00(rec imóveis)**  
 ÁREA RURAL- 6 alq. past, c/td estrutura p gado leiteiro á 500m de dist do asf, sito em Rio do Salto..... **R\$1.200.000,00(rec imóveis)**  
 ÁREA RURAL- 16 alq., sendo 14 alq. De planta, casa em alvenaria com 165m, barracão com aprix 200m, em São João do Oeste, valor: **1.300 sacas de soja o alqueire, recebe imóvel em cascavel como parte do pagamento.**  
 ÁREA URBANA- 2050 m<sup>2</sup> na BR 467 prox ao trevo cataratas, com 1 barracão de 300 m<sup>2</sup> e casa de 150 m<sup>2</sup>..... **R\$1.000.000,00**  
 CHÁCARA (próx á comunidade de São Salvador)- 1 alqueire, com benfeitorias, de frente para a PR 180..... **R\$ 280.000,00**  
 CASA ALVENARIA ESQUINA- 49,8m<sup>2</sup>, lote 273m2, R Bororós esq R Fiorelo Scanagata, Em Frente a Univel..... **R\$ 210.000,00**  
 CASA MISTA- aprox 100m<sup>2</sup> com lote de aprox 385m2, Rua Belo Horizonte ..... **R\$ 320.000,00**  
 CONJUNTO DE IMÓVEIS- 4 Sobrados, 1 Apto e 2 Sls Com, R João Lili Cirico esq Padre Ricardo, Coqueiral..... **R\$1.700.000,00**  
 SOBRADO -TOLEDO- com aprox.. 240m2 e lote com aprox.. 280m2, excelente acabamento, Vila Industrial..... **R\$ 900.000,00**  
 APTO R Siqueira Campos(1 quadra da Av. Brasil) 2 quartos, sl, coz, bwc, lav, gar, aprox. 70 m2 ..... **R\$ 160.000,00**  
 APTO Rua Rafael Picolli, centro, 2 qtos, sala, cozinha, área de serviço sem gar, aprox, 70 m<sup>2</sup>..... **R\$ 130.000,00**  
 APTO Rua Rafael Picolli, centro, 3 qtos, sala, cozinha, área de serviço sem gar, aprox, 80 m<sup>2</sup>..... **R\$ 150.000,00**  
 APTO Av. Torres, Fag. 2 qtos, sl, coz, banheiro, lav, aprox 72m2 ..... **R\$ 155.000,00**  
 APTO Av. Torres, Fag. 1 qtos, sl, coz, banheiro, lav, aprox 55m2 ..... **R\$ 115.000,00**  
 APTO - Suíte, 2 qtos, sala, coz, bwc, lav, 2 vg gar. Rua Rafael Picolli, Ed. Dresdem ..... **R\$ 205.000,00**  
 APTO - Suíte, 2 qtos, sala, coz, bwc, lav, 2 vg gar. Rua Paraná, Ed. Itapuã.....(aceita caminhonete no negócio)..... **R\$ 280.000,00**  
 TERRENO- Rua Amazonas esquina com Tiradentes, Country, 800 m<sup>2</sup> (20x40)..... **R\$ 700.000,00**  
 TERRENO- Rua Guanabara, Pioneiros Catarinense, 450 m<sup>2</sup> (15x30)..... **R\$ 300.000,00**  
 TERRENO- Rua Gugel, Jd. Universitário, 455 m<sup>2</sup> (14x32,5)..... **R\$ 150.000,00**



## BERNARDI CORRETORES DE IMÓVEIS

F (45) 3224-5443 - [www.imeisbernardi.com.br](http://www.imeisbernardi.com.br)

### ALUGA:



**Casa para locação comercial com 350m<sup>2</sup> aproximadamente, situada na Rua Sete de Setembro, entre a Rua Maranhão e Rua Sta. Catarina, com várias salas e suítes, amplos espaços, com possibilidade de amplo estacionamento na parte da frente do imóvel. Ideal para clínicas, escolas e escritórios em geral. R\$ 7.000,00.**

**CENTRO sala térrea com aproximadamente 40m2, dividida em 3 ambientes e WC, situada na Rua Matogrosso quase esquina com Rua João Pessoa ..... R\$ 1.500,00**  
**SÃO CRISTÓVÃO Terreno com 1050 m2 aproximadamente, situado na Rua Erchim esquina com Rua Tiradentes..... R\$ 1.080,00**  
**CENTRO Sala térrea com 30 m2 aproximadamente, situada na Rua Paraná quase esquina com Rua Sete de Setembro, próxima à agência do Correio, na Rua Paraná..... R\$ 1.300,00**  
**CENTRO Sala 2º andar, com aproximadamnete 105 m2, no Ed. Maria Eduarda, situado na Rua Souza Naves esquina com Rua São Paulo. Possui divisões internas, dois WC, piso elevado para cabeamento lógico, telefônico e de energia..... R\$ 1.450,00**  
**CENTRO Apartamento com aproximadamente 115m2, situado na Rua Rio Grande do Sul, n. 787, sala, 3 quartos, cozinha, área de serviço, 2 BWCs, vaga de garagem... R\$ 700,00**  
**• CENTRO Sala térrea com mezanino, totalizando aproximadamente 105 m2, situada na Rua Castro Alves quase esquina com Rua Rio de Janeiro ..... R\$ 1.900,00**

**G.C. BERNARDI - CRECI F 9775 - O.A. BERNARDI - CRECI F14978**  
**RUA PARANÁ Nº 3033 - SALA 101 - ED. CENTRO EMPRESARIAL FORMATO**

FONE/FAX (45) 3225-2595

Av. Brasil, 5904, 1º Andar, sala 04 - Centro - Cascavel/PR





**GERSON PARANHOS**  
www.gersonparanhos.com.br CORRETOR DE IMÓVEIS

### APARTAMENTOS

**ED. SAN MARINO:** PROX. AD'ANGELIS, SUÍTE + 2 QUARTOS, SALA, COZINHA, WC SOCIAL, SACADA, UMA VAGA DE GARAGEM, ACEITA-SE TROCA POR CASA OU TERRENO .....  
-R\$ 280.000,00

**APTO. REGIÃO DA UNIPAR:** REFORMADO, SUÍTE COM CLOSET + 2 QUARTOS, SALA, COZINHA BANHEIRO E GARAGEM, QUITADO ..... R\$ 230.000,00

**APTO. ED. MARCIA REGINA:** (PROX. O SEBRAE), 63,77 M², 2 QUARTOS, SALA, COZ. BANHEIRO, LAV. 1 VAGA DE GARAGEM ..... R\$ 160.000,00

### CASAS / SOBRADOS

**CASA JD. TROPICAL:** ALV. APROX. 300 M², SUÍTE + 2 QUARTOS, 2 SALAS, E DEMAIS DEP., EXCELENTE LOCALIZAÇÃO, RUA DAS HORTENCIAS, 140, ACEITA-SE, CASA OU CHÁCARA DE MENOR VALOR ..... R\$ 800.000,00

**SOBRADO NO COUNTRY:** 152,00 M², SUÍTE + 2 QTOS. 2 SALAS, COZ. C/ARMÁRIOS, WC SOCIAL, LAVABO, SACADA, LAV. CHURRASQ. 2 AR COND. GARAGEM P/ 2 CARROS .... R\$ 580.000,00

**CASA NO CANCELLI:** ALV. 145 M², 2 QUARTOS, SALA, COZ. BANHEIRO, LAV., DEP. EMPREGADA, GARAGEM + EDÍCULA, LOTE 420,00 M², RUA ALSIR DA MOTTA, 316 ..... R\$ 380.000,00

**CASA JD. TROPICAL:** ALVENARIA DE LAGE, COM SUÍTE + 2 QUARTOS, SALA, COPA COZINHA, BANHEIRO E GARAGEM + EDÍCULA, LOTE DE 13 X 30 ..... R\$ 380.000,00

**SOBRADOS NA UNIOESTE:** 4 JUNTOS ÁREA TOTAL CONSTRUÍDA DE 252.93 M², CADA SOBRADO POSSUI 2 QUARTOS, SALA, COZINHA, BANHEIRO, ALUGADOS ..... R\$ 360.000,00

**SOBRADOS NOVOS:** 135,00 M², SUÍTE + 2 QUARTOS. SACADA, SALA, WC SOCIAL LAVABO, 2 VAGAS DE GARAGEM ..... R\$ 300.000,00

**SOBRADO NA PLANTA:** 100,00 M², SUÍTE + 2 QUARTOS + DEPENDÊNCIAS ..... R\$ 220.000,00

**CASA NO GUARUJÁ:** ALV. 144,00 M², SUÍTE + 2 QUARTOS, SALA, COZINHA, BANHEIRO E GARAGEM, LOCALIZADA NA RUA GLOXINIAS, 1162 ..... R\$ 220.000,00

**SOBRADOS NOVOS:** 80 M², 2 QTOS., SACADA, SALA, LAVABO, WC. SOCIAL, GARAGEM ..... R\$ 165.000,00

### LOTES A VENDA

**ESQUINA NA FAG:** 612,00 M² (17.50 X 35,00), RUA JOÃO CORREA COM ANÍBAL CURI .. R\$ 420.000,00

**VALE DO SOL (REGIÃO DO PARQUE VERDE)** 399,00 M², 14,00 X 28,50, ..... R\$ 310.000,00

**JD ALVORADA:** 684,00 M² ENFRETE O COLÉGIO, C/DUAS CASAS SIMPLES ..... R\$ 200.000,00

**VALE DO SOL / ACLIMAÇÃO:** 350 M², RUA OTELO CELESTINO ..... R\$ 180.000,00

**TURISPARQUE:** 450,00 M² (15 X 30), RUA PEDRO BAU PROX. AV. ITAÍPU, ..... R\$ 160.000,00

Rua Souza Naves, 4150 - abaixo do Itaú Fone 3225.2540 - 9972.3834 - 8403.0652

**CADINI IMÓVEIS** Plantão: (45) 9822-1888 (45) 3038-0777  
acesse: www.cadiniimoveis.com.br  
VENDA - LOCAÇÃO - AVALIAÇÃO

### APARTAMENTOS

R. Presidente Juscelino Kubitschek, coqueiral - Ed. Presidente JK: 51,90m², 2 quartos, sala, cozinha, wc..... a partir de R\$ 175.472,00  
R. Castro Alves, centro - Ed. Veredas: 95m², 2 quartos, sala, cozinha com churrasqueira, wc, lavanderia ..... a partir de R\$ 234.500,00  
R. Curitiba, nº 1591 - Curitiba Residence: 100m², 1 suíte, 2 quartos, cozinha, sala, sacada c/ churr., gar..... a partir de R\$ 239.764,80  
R. Marechal Floriano - Residencial Sonata: 111m² suíte, 1 quarto, wc, sala, sacada c/ churr., coz, garagem..... a partir de R\$ 275.000,00  
R. Pernambuco, centro - Ed. Valparaíso: 143m², suíte, 2 quartos, sala, cozinha, wc, lavanderia ..... a partir de R\$ 302.000,00  
R. Francisco Bartini, coqueiral - Oliva Garden: 154m², suíte, 2 quartos, sala, cozinha, banheiro, lavanderia..... a partir de R\$ 330.000,00  
R. Paraná, centro - Ed. Tulipa: 167m², 1suíte, 2quartos, sala, cozinha, wc, sacada c/ churrasq., lavanderia..... a partir de R\$ 435.035,83  
R. Presidente Kennedy, 717 - Ed. Bellatrix: 169m², 1suíte, 2quartos, sala, cozinha, wc, sacada c/ churrasq..... a partir de R\$ 445.000,00

### TERRENOS

LOTEAMENTO ECO PARK: 200m² sendo 10x20m, ao lado do IFET, até 150x para pagar..... a partir de R\$ 65.000,00  
FLORAIS DO PARANÁ: 250m² sendo 10x25m, ao lado do IFET, até 120x para pagar..... a partir de R\$ 77.200,00  
LOTEAMENTO MIRANTE: 200m² sendo 10x20m, Rua Laurentino Antonio dos Santos, nº144..... R\$ 110.000,00  
SANTO ONOFRE: 525m², taxa de ocupação de 60%, quadra 26 lote 12, Rua Potiguaras nº535..... R\$ 250.000,00  
CENTRO: 660m² sendo 12x55m, próprio comércio, próx. ao Hospital Saleté, 70% tx ocupação..... R\$ 600.000,00  
CENTRO: 715m² sendo 13x55m, tx ocupação 70%, próximo a Pão de Ló, aceita-se propostas..... R\$ 720.000,00

### CASAS

R. Estocolmo, 890 - Itália Nova: 60m², laje, 02 quartos, sala, cozinha, banheiro, garagem..... R\$ 135.000,00  
R. Venezuela, 251 - Região do Lago: 562m², 01 suíte, 02 quartos, sala, cozinha, wc, lavanderia, garagem..... R\$ 390.000,00  
R. Nereu Ramos, 2325 - Cox. J.L.: 560m², laje, 01 suíte, 03 quartos, 02 salas, wc, cozinha, lavanderia..... R\$ 630.000,00  
R. Flamboyant, 1969 - Coqueiral: 444m², 01 suíte, 06 quartos, 02 salas, cozinha, wc, 02 garagem, cozinha..... R\$ 630.000,00

### SOBRADOS

Travessa Lajeado: 120m², 01 suíte, 2quartos, copa, cozinha, banheiro social, lavanderia, garagem..... R\$ 300.000,00  
R. Osvaldo Cruz, 101 - Na Neva: 138m², 01 suíte c/ closet, 02 quartos, sala, cozinha, lavanderia, churras., garagem..... R\$370.000,00  
R. Estanislau Chervinski - Cod. Jardim Botânico: 136m², 01 suíte, 02 quartos, sala, wc, garagem, edícula..... R\$ 480.000,00  
R. Rio de Janeiro - centro: 210m², 01 suíte, 02 quartos, banheiro parte de cima; sala, cozinha, lavanderia, banheiro social, garagem para 02 carros e churrasqueira ..... R\$ 550.000,00  
R. Hyeda Bágio Mayer, 2494 - Na Neva: 204m², 1 suíte c/ closet, 2 quartos, banheiro social, lavabo, sala, cozinha, lavanderia, churrasqueira, garagem p/ 3 carros..... R\$600.000,00

### DESTAQUES



**VENDA**  
H. RIEGER RESIDENCE  
R. Presidente Bernardes, 1620: apartamento com 142m², 01 suíte, 02 quartos, banheiro social, cozinha, sala, sacada com churrasqueira, lavanderia, 02 vagas garagem..... a partir de R\$ 349.835,68

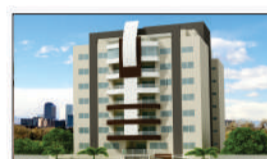

**VENDA**  
PRIME TOWER RESIDENCE  
Na Rua Marechal Deodoro, 3604 - 141m² sendo 01 suíte master, 02 quartos, sala, cozinha, lavanderia, 02 garagens, espaço p/ adega ..... R\$ 356.631,00



**VENDA**  
JACARANDÁ BOULEVARD  
R. Francisco Bartini: apartamento com 116m² área total, 01 suíte, 02 quartos, cozinha, sala, 02 vagas de garagem, sacada com churrasqueira, lavanderia..... a partir de R\$ 256.256,00

### LOCAÇÕES

QUITI PROX. UNIOESTE - R. Filosofia, 1237: 01 quarto, sala/cozinha, banheiro, lavanderia..... R\$ 400,00  
QUITI AO LADO DA UNIOESTE - R. Arquitetura, 1228: 01 quarto, sala/cozinha, banheiro, lavanderia, sacada... R\$ 400,00  
APTO ED. HIDROBOMBAS - R. Uruguai, 1251: 80m², 01 suíte, 01 quarto, sala, cozinha, lavanderia, garagem..... R\$ 800,00  
CASA NO PARQUE SÃO PAULO - R. Souza Naves, nº 696: 90m², 03 quartos (com mobília), sala, banheiro, cozinha mobiliada, lavanderia, garagem, quintal grande..... R\$ 1.200,00  
SALA COMERCIAL - R. General Osório: 117 m² mezanino, banheiro para cadeirante, lavanderia descoberta..... R\$ 1.800,00

Rua Presidente Bernardes, 1883 Centro - Cascavel - PR mais imóveis acesse: www.cadiniimoveis.com.br

**KASSOL** Credibilidade a serviço de seus sonhos!  
www.kassolimoveis.com.br  
NEGÓCIOS IMOBILIÁRIOS | 45 | 3096-8383 / Plantão: 9818-8383

### APARTAMENTOS

**ED. Prime Tower Residence** - Localizado na R. MARECHAL DEODORO - CENTRO. Com 1 Suíte Master, 2 Quartos, Sala Estar e Jantar, Sacada Com Churrasqueira e Pia, Cozinha, Área de Serviço, BWC Social. Com 2 vagas de garagens cobertas. Possui 146,24 m² de área total e 83,59 m² de área privativa. ..... Valor R\$ 337.906,00.

**ED. Maria Vitória II** - Apto Localizado na R. PUBLIO PIMENTEL - ALTO ALEGRE. Com 3 quartos, sala 2 Ambientes, cozinha, área de serviço, churrasqueira, 2 Bwc social. Com 1 vaga de garagem coberta. Condomínio R\$ 50,00. Possui portão eletrônico. .... Valor R\$ 250.000,00.

**ED. Tanielle.** Localizado na R VISCONDE DO RIO BRANCO - CENTRO. Com 1 Suíte Simples, 2 Quartos, Sala 2 Ambientes, Sala de Jantar, Cozinha Planejada, Área de Serviço, Dep. de Empregada, BWC Social. Com 1 vaga de garagem coberta. Semi mobiliado. Possui 182 m² de área total e 162 m² de área privativa. .... Valor R\$ 340.000,00.

**ED. Grand Club** - Localizado na R. BARTOLOMEU DE GUSMÃO - JDPACAEMBU. Com 1 Suíte Simples, 2 Quartos, Sala 2 Ambientes sacada Com Churrasqueira e Pia, Cozinha, Área de Serviço, BWC Social. Com 1 vaga de garagem coberta. Possui 110 m² de área total e 78 m² de área privativa. Possui elevador social, portaria, portão eletrônico. .... Valor R\$ 173.670,00.

**ED. SOLYFRAN** - Localizado no Bairro ALTO ALEGRE. Com 2 Quartos com sacada, Sala 2 Ambientes, Cozinha Americana. Com 1 vaga de garagem coberta. Possui elevador social, hall social, portão eletrônico. .... Valor R\$ 173.670,00.

**Edifício Residencial ARAUCO** - Lançamento. R. Manoel Ribas, entre Ruas Rio de Janeiro e São Paulo. CENTRO. Apartamentos com seis tipos de plantas. Metro quadrado varia entre ..... R\$ 1.484,79 a R\$ 1.620,00. Excelente oportunidade para investimento!!!

**ED. San Marino** - Localizado na RUA PERNAMBUCO - CENTRO. Com 2 Suíte Simples, 2 Quartos, 1 Closet, Sala 3 Ambientes com sacada, Sala Íntima, Cozinha, 1 Cozinha Gourmet, Área de Serviço Planejada, Despensa, 2 BWC Suíte Simples, 1 BWC Social e Lavabo. Com 2 vagas de garagens cobertas. Semi mobiliado. Possui elevador social, hall social, portão eletrônico. .... Valor R\$ 600.000,00.

**ED. Conjunto Residencial Parigot de Souza** - Localizado na R. PIO XII - CANCELLI. Com 3 Quartos, Sala Estar, Cozinha, Área de Serviço, BWC Social. Com 1 vaga de garagem coberta. .... Valor R\$ 130.000,00.

**ED. Belle Vile** - Localizado na R. RIO DE JANEIRO - CENTRO. Com 1 Suíte Simples, 2 Quartos, Sala 2 Ambientes com sacada, Cozinha Planejada, Área de Serviço, 1 BWC Social. Com 1 vaga de garagem coberta. Possui 100 m² de área total e 75 m² de área privativa. Possui elevador social, portão eletrônico ..... Valor R\$ 260.000,00

### CASAS / SOBRADOS

**Casa localizada na R. JUSCELINO KUBITSCHKE** - CENTRO. Com 2 Suíte Simples, 1 Quarto, Sala Estar, Sala de Jantar, Cozinha, Área de Serviço, 1 BWC Social semi mobiliado. Pintura boa. Possui Edícula com Churrasqueira e pia. Com 146 m² de área construída e 396 m² de área do terreno. .... Valor R\$ 480.000,00.

**Casa localizada na RUA SAO GABRIEL - PQ SÃO CRISTOVÃO.** Com 3 Quartos, Sala 1 Ambiente, Cozinha, BWC Social. Com 1 vaga de garagem coberta. .... Valor R\$ 170.000,00.

**Sobrado localizado na R FAGUNDES VARELA - JD TROPICAL.** Com 1 Suíte Master com sacada, 2 Quartos com sacada, 1 Quarto, Sala Estar, Sala de Jantar, Sala Íntima, Jardim de Inverno, Cozinha Planejada, Dep. de Empregada, Área de Serviço Planejada, BWC Social, Lavabo. Com 2 vagas de garagens cobertas. Com 1 vaga de garagem descoberta. Possui portão eletrônico, cerca elétrica e piscina aquecida. .... Valor R\$ 1.000.000,00

**BARRACÃO** localizado na R VITÓRIA - NEVA. Com 250 m² de área total. .... Valor R\$ 900.000,00.

**Sobrado na AV TOLEDO** - CENTRO. Comercial e Residencial. Ótima localização. Com 1 Suíte com Hidro com sacada, 2 Quartos, 1 Closet, Sala de TV com sacada, Cozinha, Copa, 1 BWC Social, BWC de Serviço. Com 2 vagas de garagens cobertas.. Com 343 m² de área construída e 532 m² de área do terreno..... R\$ 1.500.000,00.

**Casa localizada na R. CASUARINA - JD PARQUE VERDE.** Com 1 Suíte Simples, 2 Quartos, Sala 2 Ambientes, Cozinha, 1 Bwc social. Com 1 vaga de garagem cobert. Possui Edícula com Despensa, Churrasqueira. Com 222 m² de área construída e 300 m² de área do terreno. .... Valor R\$ 300.000,00.

### TERRENOS

**Terreno localizado na BR 369 - ZONA RURAL.** Área total de 1200 m². Com medidas de 24 m largura por 50 m de comprimento. Possui Água, Arborização, Luz, Calçada. .... Valor R\$ 100.000,00.

**Terreno na R. EPIPHANIO ABREU DE FIQUEIREDO** - JD NOVO MILENIO - Área total de 187,5 m². Com medidas de 6,25 m largura por 30 m de comprimento. Possui Asfalto, Luz. .... Valor R\$ 90.000,00.

**Terreno localizado na R. EDI DOMINGOS DALLA COSTA - VILA DIONE.** Terreno Residencial. Área total de 489 m²..... Valor R\$ 245.000,00

R. Visconde do Rio Branco, 2856 - Centro - Cascavel - PR

**Treviso Imóveis Ltda.**  
Desde 1981 CRECI 989 J  
Venda | Administração | Avaliação

Av. Brasil, 5980 - Conj. 110 - Fone/Fax (45) 3225-4240  
CEP 85812-001 - Cascavel - Paraná  
E-mail: imobiliariatreviso@uol.com.br - www.trevisoimoveis.com.br

### VENDAS

**JARDIM NOVA YORK:** casa em alvenaria com 110 m2, mais dois aptos 60 m2 cada, terreno 448 m2, na Matelândia, de esquina. R\$500.000,00

### LOCAÇÃO:

**ED. OURO FINO:** suíte, 03 dorm. sacada com churrasqueira, armários na coz., 04 vaga de garagem, na Recife, R\$1.800,00

**ED. BARCELONA:** 01 suíte, 02 dorm., cozinha com armários, banheiros com armários, 02 vagas, pronto, próx. rodoviária. Aluguel: R\$1.500,00 mais encargos

**ED. SULBRASILEIRO:** Apto 22, com 02 dormitórios, sala, cozinha com armários, banheiro, no calçadão, próx. Catedral, sem vaga- R\$600,00

**NEVA:** Edif. pequeno, Apto. com 02 dorm. sala 02 amb., uma vaga, Aluguel R\$500,00

**KITINETE:** na rua JK, perto da UNIPAR. Balcão com pia, banheiro, Aluguel R\$350,00

**ED. SAN FERNANDO:** 02 dormitórios, sala, cozinha com armários, banheiro, piso parquê, garagem, piscina, Rua Souza Naves, 4081 - R\$650,00, mais taxas

**RESIDENCIAL MORADA DO SOL:** Apto. 03 dormitórios, sala, cozinha, banheiro, área de serviço, piso cerâmico, 01 vaga de garagem, Rua Jorge Lacerda, 855, próx. Shopping JL, R\$600,00 mais taxas.

CRECI 3149-J



# v. moretti

## Assessoria Imobiliária

Av. Brasil, 7515 - Ed. Moretti - TEL. (45) 3322-1515 www.vmoretti.com.br / e-mail: vmoretti@vmoretti.com.br

VENDA		APTO: Ed. Bevilacqua - Centro, Rua Presidente Kennedy, com 01 suite, 02 quartos e demais dependências, 01 vaga de garagem (Condomínio baixo) .....	
<b>TERRENOS</b>		RS800,00	
TERRENO: Centro - Avenida Brasil, com 702m² .....	RS4.000.000,00	APTO: Ed. Villa Firenze - Centro, Rua: Manoel Ribas, nº2357, com 01 suite, 02 quartos, sala, cozinha, área de serviço, 01 vaga de garagem .....	
TERRENO: Região Norte - Loteamento Eco Park com 201m² .....	RS67.000,00	RS800,00	
TERRENO: Parque São Paulo - Rua Promotor Cezar Salgado, com área de 396m² sobre o mesmo edificad uma casa de madeira com 01 suite, 01 quarto, sala, cozinha, banheiro, área de serviço .....	RS265.000,00	APTO: Ed. Cristal II - Jardim Cristal, Rua João de Matos, nº1145, 03 quartos, sala, cozinha, banheiro, área de serviço, 01 vaga de garagem .....	
TERRENO: Centro - Rua: Marechal Floriano, nº2333, com área de 455m² (13x35) .....	RS240.000,00	RS800,00	
<b>APARTAMENTOS</b>		APTO: Ed. Dona Guilhermina - Centro, Rua Erechim, nº 1819, 02 quartos, sala com sacada, cozinha, área de serviço, banheiro, 01 vaga de garagem .....	
APTO: Ed. Mediterranee - Centro, Rua Manoel Ribas, nº2621, 03 quartos sendo 01 suite com sacada, lavabo, escritório com sacada, sala de estar, sala de jantar, banheiro, cozinha, dependência de empregada, despensa, 02 vagas de garagem .....	Consulte-nos.	RS790,00	
APTO: Ed. Mediterranee - Centro, Rua Manoel Ribas, nº2621, 02 suite, 02 quartos, 02 salas, sala de jantar, banheiro, cozinha com móveis planejados, hall de serviço, despensa, depósito, 02 vagas de garagem .....	RS800.000,00	APTO: Ed. Automann - Neva, Rua Pio XII, nº1611, com 02 quartos sendo 01 com sacada, sala com sacada, cozinha, banheiro, área de serviço, 01 vaga de garagem .....	
APTO: Ed. Visconde de Guarapuava - Centro, com 89,87m², 01 quarto, sala, cozinha, banheiro, área de serviço, 01 vaga de garagem .....	Consulte-nos.	RS750,00	
APTO: Itapema - SC, com área de aprox. 172,71m², 02 suites, 02 demi-suites, lavabo, living, cozinha, área de serviço, sacada com churrasqueira e área de Split, vaga de garagem .....	RS1.100.000,00	APTO: Res. Leblon - Centro, Rua Rio de Janeiro, nº713, com 01 suite, 02 quartos, sala, sacada com churrasqueira, cozinha, banheiro, área de serviço .....	
APTO: Ed. Rio Branco - Centro, Rua Rio Grande do Sul nº769, 11º Andar, com piscina no condomínio, elevador, 01 suite e 01 quarto, 01 quarto escritório, demais dependências .....	RS400.000,00	RS750,00	
APTO: Ed. Dom Carlesso - Centro, Rua 7 de Setembro, nº3520, 01 suite com sacada, 02 quartos, sala com sacada, cozinha com armários, banheiro, área de serviço, dependência de empregada, 02 vagas de garagem .....	RS400.000,00	APTO: Res. Country - Country, Rua Rafael Picoli, nº1655, com 02 quartos, sala 02 ambientes, cozinha, área de serviço, 01 vaga de garagem R\$650,00	
APTO: Res. Mon Santo - Centro, Rua Engenheiro Rebouças, nº2301, com 02 quartos, sala, sacada, cozinha, banheiro, área de serviço, 01 vaga de garagem .....	RS200.000,00	APTO: Ed. Dom Carlesso - Centro, Rua 7 de Setembro, nº3520, 01 suite com sacada, 02 quartos, sala com sacada, cozinha com armários, banheiro, área de serviço, dependência de empregada, 02 vagas de garagem .....	
APTO: Res. Torre do Sol II - São Cristóvão, Rua Jose Bonifacio, nº476, com 02 quartos, sala, cozinha, banheiro, área de serviço, 01 vaga de garagem .....	RS150.000,00	RS650,00	
<b>CASA</b>		APTO: Res. Torre do Sol II - São Cristóvão, Rua Jose Bonifacio, nº476, com 02 quartos, sala, cozinha, banheiro, área de serviço, 01 vaga de garagem .....	
CASA: Alto Alegre - Rua Casemiro de Abreu com 01 suite com banheiro, 03 quartos, sala, cozinha com moveis planejados, lavabo, banheiro, edícula com churrasqueira, área de serviço, escritório com depósito, 05 vagas de garagem .....	RS700.000,00	RS600,00	
CASA: Alto Alegre - Rua Casemiro de Abreu com 01 suite com banheiro, 03 quartos, sala, cozinha com moveis planejados, lavabo, banheiro, edícula com churrasqueira, área de serviço, 02 vagas de garagem .....	RS500.000,00	APTO: Ed. Vitória - Alto Alegre, Rua: Vitória nº 2764, com 02 quartos, sala, cozinha, sacada, área de serviço .....	
CASA: Neva - Rua Salgado Filho, 01 suite, 02 quartos, 03 salas, cozinha, banheiro, área de serviço, edícula, 03 vagas de garagem .....	RS450.000,00	RS550,00	
CASA: Floresta - Rua Gaiotas, com 03 quartos, sala, cozinha, banheiro, área de serviço, 01 vaga de garagem .....	RS220.000,00	APTO: Ed. Vitória - Alto Alegre, Rua: Vitória nº 2764, com 02 quartos, sala, cozinha, sacada, área de serviço .....	
CASA NOVA: Bela Vista - Rua Verde, com 03 quartos, sala, cozinha, banheiro, área de serviço, 01 vaga de garagem .....	RS220.000,00	RS450,00	
CASA: Santa Cruz - Rua Kamayuras esquina com Rua Tupiniquins, sobre o mesmo edificad 03 casas .....	RS150.000,00		
CASA: Res. Pantanal, com 02 quartos, sala, cozinha, banheiro, 02 vagas de garagem .....	RS85.000,00		
<b>BARRACÃO</b>			
BARRACÃO: Parque São Paulo - Rua General Osório, com aproximadamente 288m² .....	RS450.000,00		
<b>IMÓVEIS PARA LOCAÇÃO</b>			
<b>APARTAMENTOS</b>			
APTO: Ed. Mediterranee - Centro, Rua Manoel Ribas, nº2621, com 03 quartos sendo 01 suite com sacada, lavabo, escritório com sacada, sala de estar, banheiro, cozinha, dependência de empregada, despensa, 02 vagas de garagem .....	RS2.700,00		
APTO: Ed. Mediterranee - Centro, Rua Manoel Ribas, nº2621, 02 suite, 02 quartos, 02 salas, sala de jantar, banheiro, cozinha com móveis planejados, hall de serviço, despensa, depósito, 02 vagas de garagem .....	RS2.200,00		
APTO: Ed. Barcelona - Centro, Rua Rio de Janeiro, nº3002, com 01 Suite, 02 Quartos, sala, cozinha, banheiro, 02 vagas de garagem .....	RS1.500,00		
APTO: Ed. Saint Paul - Centro, Rua Rio de Janeiro, nº1405, com 01 suite, 02 quartos, sala 02 ambientes, sacada com churrasqueira, cozinha, banheiro, banheiro, área de serviço, dependência de empregada, 01 vaga de garagem .....	RS1.300,00		
APTO: Centro - Rua Paraná, nº4036, com 01 suite, 02 quartos, 03 salas, cozinha, banheiro, área de serviço, dependência de empregada, 01 vaga de garagem .....	RS1.300,00		
APTO: Ed. Gran Club - Pacaembu, Rua Bartolomeu Gusmão, nº998, 01 suite, 02 quartos, sala, cozinha, banheiro, área de serviço, espaço com churrasqueira, 02 vagas de garagem .....	RS1.000,00		
APTO: Ed. Dona Guilhermina - Centro, Rua Erechim, nº 1819, 01 suite, 02 quartos, sala com sacada, cozinha, área de serviço, banheiro, 01 vaga de garagem R\$990,00	RS1.000,00		
APTO: Ed. Costa Smeralda - Centro, Rua: Manoel Ribas, nº3147, com 01 suite, 01 quarto, sala, sacada, cozinha, banheiro, área de serviço, 01 vaga de garagem .....	RS950,00		

# DK IMOBILIÁRIA

creci: J-3224 ano 24®

"Confie para nós a administração e venda de seu imóvel"

### VENIDAS

TERRENOS PARA VENDA	
TERRENO BR 467, LOTEAMENTO JARDIM ALVORADA MEDINDO 1525,00 M² .....	VALOR R\$ 750.000,00
TERRENO RUA CIPRESTE, CONDOMINIO PORTAL DO VALE, PARQUE VERDE MEDINDO 2.036,79 M² ..	VALOR R\$ 700.000,00
TERRENO RUA JOÃO KULOSKI, LOTEAMENTO FAG MEDINDO 525,00 M² .....	VALOR R\$ 280.000,00
TERRENO RUA AMARILDO PASSOS, LOTEAMENTO FAG MEDINDO 600,00 M² ....	VALOR R\$ 320.000,00
CASAS PARA VENDA	
CASA: RUA TARQUINIO JOSLIN DOS SANTOS, 694 JARDIM MARIA LUIZA - 02 SUITES, 04 QUARTOS, 05 BWC'S, COZINHA, ÁREA DE SERVIÇO, 04 VAGAS DE GARAGENS (MEDINDO 320,00 M2).....	VALOR R\$ 1.050.000,00
CASA: RUA ENGENHARIA, 645 JARDIM UNIVERSITÁRIO - 01 SUITE, 02 QUARTOS, SALA, BWC SOCIAL, COZINHA, ÁREA DE SERVIÇO, 01 VAGA GARAGEM (MEIA QUADRA DA UNIOESTE) .....	VALOR R\$ 320.000,00
SALA COMERCIAL PARA VENDA	
SALA: RUA MARANHÃO, Nº 790 ED. GREEN, 6º ANDAR SALA 605 - COM 01 VAGA DE GARAGEM.....	VALOR R\$ 150.000,00
APARTAMENTOS PARA VENDA:	
ED. BELLE MAISON 6º ANDAR: RUAMATO GROSSO, 1655 02 SUITES SENDO 01 COM CLOSETE BANHEIRA, 02 QUARTOS, SALA DE JANTAR, SALA DE ESTAR, SACADA COM CHURRASQUEIRA, COZINHA, ÁREA DE SERVIÇO, BWC SOCIAL, BWC EMPREGADA, LAVABO, 02 VAGAS DE GARAGENS .....	VALOR R\$ 650.000,00
ED. VILAS BOAS 1º ANDAR: RUA JOÃO PESSOA, Nº 90 - 01 SUITE, 02 QUARTOS, SALA DE JANTAR, SALA DE ESTAR, COZINHA, ÁREA DE SERVIÇO, BWC SOCIAL, 02 VAGAS DE GARAGENS.....	VALOR R\$ 300.000,00
ED. BREMEN 2º ANDAR: RUA PIO XII, nº 1723 - 01 SUITE, 02 QUARTOS, SALA, COZINHA, BWC SOCIAL, ÁREA DE SERVIÇO, 01 VAGAS DE GARAGEM.....	VALOR R\$ 215.000,00

### LOCAÇÃO

TERRENO AV. BRASIL, PROXIMO A RUA JK.....	VALOR R\$ 3.500,00
---	--------------------

### LOCAÇÃO KITINETES:

RES. GABARITO - KITINETE: RUA DO FEITOR, 65 FACULDADE - 01 QUARTO, SALA/COZINHA, BWC LOCAL PARA ESTACIONAMENTO ÁREA COM CHURRASQUEIRA.....	VALOR R\$ 350,00
--	------------------

### LOCAÇÃO APARTAMENTOS:

APARTAMENTO 01 TERREO: AV. BRASIL, 11488 - 02 QUARTOS, COZINHA, SALA, BWC SOCIAL, ÁREA DE SERVIÇO, 01 VAGA DE GARAGEM .....	VALOR R\$ 450,00
APARTAMENTO 02 1º ANDAR: AV. BRASIL, 11488 - 02 QUARTOS, COZINHA, SALA, BWC SOCIAL, ÁREA DE SERVIÇO, 01 VAGA DE GARAGEM .....	VALOR R\$ 450,00
APARTAMENTO 03 1º ANDAR: AV. BRASIL, 11488 - 02 QUARTOS, COZINHA, SALA, BWC SOCIAL, ÁREA DE SERVIÇO, 01 VAGA DE GARAGEM .....	VALOR R\$ 450,00
RES. QUINTA DO SOL, AP. 24 BL 2 2º ANDAR: RUA JORGE LACERDA, 789 - 02 QUARTOS, BWC SOCIAL, SALA DE 02 AMBIENTES, COZINHA, ÁREA DE SERVIÇO, 01 VAGA DE GARAGEM .....	VALOR R\$ 550,00

### CASA PARA LOCAÇÃO:

CASA: RUA EDSON BELLER DE OLIVEIRA, Nº 940 - REGIÃO DO LAGO - 01 SUITE, LAVABO, COZINHA, SALA, ÁREA DE SERVIÇO, GARAGEM .....	VALOR R\$ 500,00
CASA DE MADEIRA: RUA ALUÍSIO DE AZEVEDO, Nº 482 - ALTO ALEGRE - 03 QUARTOS, COZINHA, SALA, ÁREA DE SERVIÇO, GARAGEM COBERTA PARA 02 CARROS.....	VALOR R\$ 500,00

### SOBRADO PARA LOCAÇÃO:

SOBRADO: RUA MANOEL RIBAS, 2143 RES. DIVINA TERNURA - CENTRO - 01 SUITE, 02 QUARTOS, 01 BWC, LAVABO, COZINHA, SALA, ÁREA DE SERVIÇO, GARAGEM.....	VALOR R\$ 900,00
---	------------------

### SALAS COMERCIAIS PARA LOCAÇÃO

SALA COMERCIAL RUA: SETE DE SETEMBRO, Nº 2.858 CENTRO .....	VALOR R\$ 1.000,00
SALA COMERCIAL ED. FELIPE ADURA, SALA 305B RUA: ANTONIO ALVES MASSANEIRO, Nº 154 .....	VALOR R\$ 400,00
SALA COMERCIAL AV. BARÃO DO CERRO AZUL, ESQUINA COM A RUA SÃO PAULOVALOR R\$ 2.400,00	VALOR R\$ 2.400,00
SALA COMERCIAL AV. BARÃO DO CERRO AZUL, 866 .....	VALOR R\$ 2.300,00
PRÉDIO COMERCIAL COM 400 M² RUA: CARLOS GOMES ESQUINA COM A RUA RIO DE JANEIRO .....	VALOR R\$ 4.500,00
BARRACÃO NA BR. 277 - KM 589 COM BANHEIROS E ESCRITÓRIO.....	VALOR R\$ 4.000,00

### TERRENO PARA LOCAÇÃO

TERRENO AV. BRASIL, PROXIMO A RUA JK.....	VALOR R\$ 3.500,00
---	--------------------

**Rua RECIFE, 659 - CENTRO - CASCAVEL/PR**  
Fone: (45). 3224.2825 - www.imobiliariadk.com.br

# A KRUM CONSTRUÇÕES

PARABENIZA TODAS AS MULHERES PELO SEU DIA.



## 177 M<sup>2</sup>

ÁREA TOTAL APROXIMADA

SUÍTE, DOIS DORMITÓRIOS, BANHEIRO SOCIAL, SALA DE ESTAR, SALA DE JANTAR, COZINHA, ÁREA DE SERVIÇO, SACADA LATERAL, DUAS VAGAS DE GARAGEM, OPÇÃO DE ÁREA PARA DEPÓSITO, SACADA FONTRAL COM CHURRASQUEIRA.



helg.com.br



Ana Lúcia  
EDIFÍCIO

## 114 M<sup>2</sup>

ÁREA TOTAL APROXIMADA

02 QUARTOS, SALA ESTAR/JANTAR, BWC, COZINHA, ÁREA DE SERVIÇO, SACADA COM CHURRASQUEIRA, ESPAÇO TÉCNICO (SPLIT).



## 105 M<sup>2</sup>

ÁREA TOTAL APROXIMADA

SUÍTE, DOIS QUARTOS, BANHEIRO SOCIAL, LAVABO, SALA DE ESTAR, SALA DE JANTAR, COZINHA, ÁREA DE SERVIÇO EXTERNA, UMA VAGA DE GARAGEM COBERTA\*, CHURRASQUEIRA.  
\*OPÇÃO PARA SEGUNDA VAGA DESCOBERTA.



CONJUNTO DE CASAS EM CONDOMÍNIO



## 49 M<sup>2</sup>

ÁREA TOTAL APROXIMADA

DOIS QUARTOS, BANHEIRO SOCIAL, SALA DE ESTAR, SALA DE JANTAR, COZINHA, ÁREA DE SERVIÇO EXTERNA E UMA VAGA DE GARAGEM.

**VENHA  
CONFERIR!**

45 3222.0039 / 3224.8001 / 3039.4003  
[www.krumconstrucoes.com.br](http://www.krumconstrucoes.com.br)



**Presença**  
imóveis

CRECI J04494

**Av. Assunção, 103 - Alto Alegre - (45) 3096-2020**



**APARTAMENTOS**

**R\$ 120 mil - Ed. Jade** Esmeralda Rua Jade - com 2 qtos, Sala Cozinha, bwc com 1 vaga de garagem.  
**R\$ 120 mil - Res. Cascavel** Pq Verde 2 quartos sala cozinha banheiro, 1 vaga de garagem.  
**R\$ 135 mil - Ed. Gelde** Rua Uruguai com 1 quarto, sala, cozinha, bwc, 1 vaga de garagem  
**R\$ 152 mil - Souza e Dourado 2** Rua Curitiba com 2 quarto, sala, cozinha, bwc, sacada com churrasqueira 1 vaga de garagem.  
**R\$ 155 mil - Ed. Kunz** Rua Tinguis com 2 quarto, sala, cozinha, bwc, 1 vaga de garagem  
**R\$ 160 mil - Ed. Vila Genova** Universitário Rua Emilio Bautitz bl A 2 qtos, Sala, Cozinha, bwc área de Serviço, Com 1 vaga.  
**R\$ 165 mil - Ed. Morada do Sol** Claudete Rua Jorge Lacerda Bl 5 - 2 qtos, 1 Closet, Sala, Cozinha Planejada, área de Serviço, bwc com 1 vaga de garagem  
**R\$ 170 mil - Ed. Princesa** Porto Seguro Rua Antonio Pertile com 2 qtos, Sala 2 Ambientes, Cozinha, Área de Serviço, BWC Com 1 vaga de garagem.  
**R\$ 180 mil - Ed. Por do Sol** - São Cristóvão Rua Mato Grosso 3 qtos, Sala 2 Ambientes, Cozinha, Área de Serviço, BWC com 1 vaga de garagem.  
**R\$ 240 mil - Ed. Mon Santo** Centro Rua Engenheiro Rebouças 1 st + 1 qtos, Sala 2 Ambientes, com 1 vaga de garagem.  
**R\$ 242 mil - Ed. Grand Hudson** - Alto Alegre Rua Paraguai, 431, planta 4, 1 suíte+ qtos, 2 vagas de garagem, sacada com churrasqueira.  
**R\$ 270 mil - Ed. Ana Maria Effgen** Coqueiral Rua João Lili Cirico 1 St + 02 qtos, sala em dois ambientes, sacada com churrasqueira 1 vaga de garagem.  
**R\$ 300 mil - Vila Firenze** Centro Rua Manoel Ribas 1 St + 2qtos sala 2 Ambientes, Cozinha Planejada, Área de Serviço, WC, 1 vaga de garagem possui piscina.  
**R\$ 340 mil - Ed. Ana Maria Effgen** Coqueiral Rua João Lili Cirico 1suíte com closet e banheira + 01 qto, sala em dois ambientes, cozinha planejada sacada com churrasqueira 2 vagas de garagem.  
**R\$ 280 mil - Ed. Ana Maria Effgen** Coqueiral Rua João Lili Cirico 1suíte com + 01 qto, sala em dois ambientes, cozinha planejada sacada com churrasqueira 2 vagas de garagem.  
**R\$ 550 mil - Ed. Grand Ville** Centro Rua Minas Gerais, 1 suíte com hidro + 2 qtos, sala 3 ambiente, sacada com churrasqueira, 2 vagas de garagem.  
**R\$ 900 mil - Ed. Casablanca** Centro cobertura triplex Rua Mato Grosso 1 Suíte closet e sacada, 1 Suíte Simples com sacada, 1 Suíte Simples, 1 Quarto, Sala Estar e Jantar, TV, Escritório, Cozinha Planejada, Área de Serviço, Dep. de Empregada, 2 BWC Social, 1 Lavabo, espaço de lazer Com 3 vagas de garagens Possui 500 m².

m² Com medidas de 33 x 13 .

**R\$ 620 mil - São Cristóvão** Rua Estilac Leal, terreno com 7 kitnetes construídas e alugadas medindo 600 m² total.

**COMERCIAIS**

**R\$ 120 mil - PONTO COMERCIAL MALUKA MODAS** na AV. Brasil Centro, com todo estoque com 156 m² de área total  
**R\$ 980 mil - BARRACÃO PARA SUPERMERCADO** Sala comercial térrea, com aproximadamente 600 m², contendo 02 banheiros privativos com vestiários e 02 banheiros sociais, com espaço para depósito. Sobreloja com aproximadamente 250 m² contendo 03 quartos, 01 suíte, banheiro social, sala de estar, cozinha, lavanderia, área de lazer com churrasqueira e sótão com aproximadamente 100 m². Área total construída de aproximadamente 950 m², toda em alvenaria  
**R\$ 100 mil - RESTAURANTE SANTÉ** - Av. ROCHA POMBO, restaurante todo equipado com fogão industrial e clientela formada.

**SOBRADOS**

**R\$ 280 mil - Padovani** Rua Elias Maximiliano com 1 Suíte com sacada + 2 qtos, sala, cozinha área de serviço, WC com 2 vaga de garagem possui Edícula com 140 m² de área construída e 125 m² de área do terreno.  
**R\$ 320 mil - Porto Seguro** Rua Euvira com 3 quartos, sala, cozinha, área de serviço, WC, lavabo 01 vaga de garagem 104 m² área construída.  
**R\$ 470 mil - Porto Seguro** Rua Mario Miguel de Melo 1 suíte + 2 qtos, sala, cozinha, área de serviço garagem para 2 carros com 142 m² área construída.  
**R\$ 520 mil - Centro** Rua Paraná Com 1 Suíte com sacada + 2 qtos, Sala 2 ambientes, cozinha, área de Serviço, WC social, lavabo com 2 vagas de garagem 130 m² de área construída

**LOCAÇÃO**

**SALAS COMERCIAIS** - Universitário medindo 94m², 79m², 63m² EXCELENTE LOCALIZAÇÃO, valores a negociar.  
**SALA COMERCIAL** - Rua Recife próximo clube Comercial 140 m² R\$ 2.100,00  
**R\$ 380,00 - APTO - ED. METROPOLIS** Rua Souza Naves Centro com 1 qto, sala, cozinha, WC NÃO POSSUI VAGA DE GARAGEM, apartamento com cozinha e fogão.  
**R\$ 550,00 - APTO - ANGRA DOS REIS** com 2 qtos sala e cozinha conjugada, sacada, 1 vaga de garagem, ISENTA TAXA DE CONDOMÍNIO E ÁGUA.  
**R\$ 550,00 - APTO - ED. PORTAL DON PEDRO AV. Tito Muffato** com 2 qtos sala e cozinha, 1 vaga de garagem.  
**R\$ 650,00 APTO - ED. DOM PADILHA - FAG** com 2 quartos sala cozinha, sacada.  
**R\$ 750,00 APTO - ED. ESTRELA** na Av. Brasil Centro com 1 St + 2 qtos, sala 2 Ambientes, cozinha, área de serviço, WC condomínio aproximado R\$ 50,00, SEM GARAGEM.  
**R\$ 750,00 APTO - ED. MARIO COPACHINSKI** Rua Amarildo Passos FAG 1 suíte + 1 qto, sala, cozinha, banheiro e 1 vaga garagem.  
**R\$ 1.590,00 APTO - ED. BARCELONA** Rua Rio de Janeiro centro com 1 St + 2 qtos, sala 2 ambientes, cozinha, área de serviço, WC com 2 vagas de garagem, condomínio aproximado R\$ 300,00  
**R\$ 2.500,00 APTO - ED. CASABLANCA** Rua Mato Grosso Centro com 3 suítes + 1 qto, sala 2 ambientes, cozinha planejada, área de lazer com churrasqueira, 3 vagas de garagem.  
**R\$ 700,00 CASA - Rua Tarcilio Wagner** com 3 qtos, sala, cozinha banheiro.  
**R\$ 650,00 CASA - Rua João de Barro Floresta** 3 qtos, sala, cozinha, banheiro, garagem para 2 carros.  
**R\$ 1.800,00 SOBRADO - Rua Costa e Silva**, 1 suíte com closet + 2 quartos, sala de estar e jantar, cozinha, lavanderia, churrasqueira e garagem para 3 carros.  
**R\$ 1.900,00 - SOBRADO** Centro Rua Paraná com 1 St com sacada, 2 qtos, sala 2 ambientes, cozinha, área de Serviço, WC social, lavabo com 2 vagas de garagem Possui cerca elétrica, churrasqueira, cozinha e banheiro com armários.

**CASAS**

**R\$ 142 mil - Turisparque** Rua Furnas com 2 qtos, Sala e Cozinha conjugada, WC, 1 vaga de garagem .  
**R\$ 150 mil - Florais do Paraná** Rua Antonio Pexe 3 qtos, sala, cozinha, WC garagem para 2 carros.  
**R\$ 150 mil - Jd Montreal** Rua Souza Naves Sul 2 qtos, sala, cozinha, WC, garagem.  
**R\$ 160 mil - Angra dos Reis** Rua Tupis com 2 qtos, sala, cozinha, WC, 2 vagas de garagem.  
**R\$ 155 mil - Guarujá - Rua Gralha Azul** com 3 qtos, sala, cozinha, área de serviço, WC com 1 vaga de garagem .  
**R\$ 175 mil - 14 de Novembro** - Rua da União com 3 qtos, sala, cozinha, WC, com 2 vagas de garagem 65 m²  
**R\$ 180 mil - Angra dos Reis - Rua Alcides da Costa Ribeiro** 1st + 1 qtos Sala, cozinha, área de Serviço, WC, com 1 vaga de garagem.  
**R\$ 180 mil - Esmeralda - Rua Rubi** com 2 qtos, sala, cozinha, e WC, área de serviço, 228 m² terreno.  
**R\$ 180 mil - Paulo Godoy** Av. Tito Muffato com 3 qtos, Sala, cozinha, WC com 2 vaga de garagem.  
**R\$ 180 mil - Faculdade** Rua Prates com 2 qtos, Sala, cozinha, WC com 2 vaga de garagem, 150 m² área construída, 448 m² terreno casa de madeira.  
**R\$ 185 mil - Guarujá** Rua Petúnias com 2 qtos, sala, cozinha, lavanderia, WC com 1 vaga de garagem 264 m² de área do terreno.  
**R\$ 190 mil - Angra dos Reis** Rua Tupis com 1st + 2 qtos WC com 2 vagas de garagem 70 m².  
**R\$ 190 mil - Santo Onofre** Rua Tapajós com 3 qtos, sala, cozinha, área de serviço, WC com 2 vagas de garagem com 96 m² de área construída e 180 m² terreno  
**R\$ 190 mil - Floresta** Rua João de Barro com 3 qtos, sala, cozinha, área de serviço, WC com 264 m² terreno  
**R\$ 190 mil - Santa Maria** - casa em madeira com 2 quartos e demais dependência terreno 300 m², vende ou troca por imóvel em Cascavel.  
**R\$ 210 mil - Jd Palmeiras** Rua Joel Samweis com 5 qtos, 2 salas, cozinha, área de serviço, wc com 560 m² de terreno.  
**R\$ 210 mil - Santa Cruz** Rua Itaquiara casa com 1 suíte, 2 qtos, sala, cozinha, WC social, lavanderia 68 m² com churrasqueira nos fundos.  
**R\$ 210 mil - Terra Nova Cascavel 1** Rua Av. das Torres com 1 suíte, 2 qtos, cozinha, 2 vagas de garagem com 67 m².  
**R\$ 240 mil - Terra Nova Cascavel 1** Rua Av. das Torres com 1 suíte, 2 qtos, cozinha, 2 vagas de garagem com 67 m² + ampliação.  
**R\$ 260 mil - Faculdade** Rua administração casa em madeira com terreno de 364 m².  
**R\$ 260 mil - Faculdade** Rua Arquitetura 3 qtos, sala estar, cozinha, lavanderia, despensa, WC com com 100 m² de área construída e 422,5 m² de área do terreno.  
**R\$ 270 mil - Universitário** Rua Administração 3 qtos, sala, cozinha casa de madeira de 481 m².  
**R\$ 290 mil - Fag Condomínio** Terra Nova 1 com 1 st + 2 qtos, sala, cozinha com 2 vagas de garagem 87 m² construída.  
**R\$ 350 mil - Vila Dione** Rua Orlando Vasconcelos, 02 St + 1qto, sala de estar, cozinha, WC, 04 vagas de garagem sobra de terreno nos fundos, aproximadamente 200m²  
**R\$ 400 mil - Alto Alegre** Rua Aloísio de Azevedo com 3 qtos, Sala 2 ambientes, cozinha, área de serviço, WC, com 2 vagas de garagem com 131 m² de área construída e 455 m² terreno.  
**R\$ 550 mil - Alto Alegre - Rua Flamboyant** com 1 St + 2 qtos, Sala Estar e jantar, escritório, Cozinha, Lavanderia, WC com 2 vagas de garagem possui Edícula com qto, sala, wc, despensa cozinha, Churrasqueira, Pia. Com 181 m² de área construída e 370 m² de área do terreno.  
**R\$ 680 mil - Pq São Paulo - Rua Joaquim Távora** casa com sala comercial com 3 qts, 2 salas 02 wc, área de laser, imóvel com 708 m².  
**R\$ 850 mil - Alto Alegre -Rua Fagundes Varela** com 1 St + 2 qtos, closet com armários, sala estar, sala de TV com painel, cozinha Planejada com fogão cook top, área de serviço, WC Social, com 4 vagas de garagens possui área de lazer com churrasqueira, armários, fogão, forno, bancada em granito, quarto para visita, banheiro, aquecimento solar em todos os pontos inclusive piscina, com 300 m² de área construída e 585 m² de área do terreno

**TERRENOS**

**R\$ 110 mil - Veneza** Rua França entre as Ruas Lisboa e Madrid, medindo 12x30 = 360m²  
**R\$ 120 mil - Morumbi** Jd Mantovani total de 200 m² com medindo de 10 x 20 m²  
**R\$ 130 mil - Esmeralda** total de 456 m² com medindo de 12 x 38 m²  
**R\$ 210 mil - Florais do Paraná** 500 m² 20 x 25 m.  
**R\$ 380 mil - Centro** Rua Visconde do Rio Branco 15 x 43 m  
**R\$ 420 mil - Neva** Rua Osvaldo Cruz área total de 687,5 m² com medidas de 12,5 x 55 m  
**R\$ 450 mil - Caravelle** Rua Teixeira Soares Terreno Residencial e Comercial área total de 429

**DESTAQUE**



**R\$ 155 mil - Ed. Kunz** Rua Tinguis com 2 quarto, sala, cozinha, bwc, 1 vaga de garagem com opção para segunda vaga de garagem.





# SECURITÁ

Imobiliária

[www.securitaimoveis.com.br](http://www.securitaimoveis.com.br)

[www.securitaseguros.com.br](http://www.securitaseguros.com.br)

Creci/Pr 5383J



Rua Rio de Janeiro, 552 - Fone (45) 3037-5323 - Plantão (45) 9972-8153

# SOBRADOS

## 100m<sup>2</sup> - Santo Onofre



**Oportunidades de locação!**

**CASA RESIDENCIAL**

Casa geminada no condomínio PANTANAL, localizada(o) na AV. PIQUIRI Nº Q-1 - BRAZ MADEIRA. Com 2 Quartos, sala/cozinha, bwc, com 1 vaga de garagem descoberta. Pintura boa. Valor R\$ 400,00. Mais ta. COD. 2498.  
Casa, localizada(o) na R. PARANAGUA Nº 2803 - SÃO CRISTÓVÃO. Com 1 Suíte Simples, 2 Quartos, 1 Sala Estar, 1 Sala de Jantar, 1 Cozinha, 1 Copa, 1 Área de Serviço, 1 BWC Suíte Simples, 1 BWC Social Com 4 vagas de garagens cobertas. Com 2 vagas de garagens descobertas. Pintura nova. Com 250 m² de área construída totalizando 250 m² de área total e 600 m² de área do terreno. Valor R\$ 1.200,00. COD. 2712

**SOBRADO**

Sobrado no condomínio FAG, localizada(o) na R. ITAGIBA FORTUNATO Nº 414 - FAG. 1 Suíte Simples com sacada, 2 Quartos, 1 Closet, 1 Sala 1 Ambiente, 1 Sala de Jantar, 1 Cozinha, 1 Área de Serviço, 1 Dep. de Empregada, 1 BWC Suíte Hidro com Banheira, 1 BWC Social Com 2 vagas de garagens cobertas. Semi mobiliado. Pintura boa. Com 178 m² de área construída totalizando 500 m² de área total e Valor R\$ 2.600,00. Cond. Aprox. R\$ 500,00. COD. 2699.

**APARTAMENTO**

ED. GERMANO SAROLI - Apto nº 804. Localizada(o) na R. CARLOS DE CARVALHO Nº 3950 - CENTRO. Apartamento com 1 Suíte Simples, 1 Sala 1 Ambiente, 1 Cozinha, 1 Área de Serviço, 1 BWC Suíte Simples. Com 1 vaga de garagem coberta. Apartamento semi mobiliado. Valor R\$ 550,00 mais taxas. COD. 2960.  
ED. SÃO LUIZ. Localizada(o) na R. SAO LUIZ Nº 605 - CENTRO. Apartamento com 3 Quartos, 1 Sala 2 Ambientes, 1 Cozinha, 1 Área de Serviço, 1 BWC Social. Com 1 vaga de garagem coberta. Apartamento semi mobiliado. Está no TERREO Valor R\$ 800,00 mais taxas. COD. 2682.  
ED. LORENÇO - Apto nº 101. Localizada(o) na R. AGOSTINHO DOS SANTOS Nº 1648 - CONSOLATA. Apartamento com 1 Suíte Simples, 2 Quartos, 1 Sala 2 Ambientes sacada Com Churrasqueira e Pia, 1 Cozinha, 1 Lavanderia, 1 BWC Social. Valor R\$ 850,00 mais taxas. COD. 2408  
ED. LORENÇO - Apto nº 102. Localizada(o) na R. AGOSTINHO DOS SANTOS Nº 1648 - CONSOLATA. Apartamento com 1 Suíte Simples, 2 Quartos, 1 Sala 2 Ambientes sacada Com Churrasqueira e Pia, 1 Cozinha, 1 Lavanderia, 1 BWC Social. Valor R\$ 850,00 mais taxas. COD. 2409  
ED. ED. MILÃO - Apto nº 706. Localizada(o) na RUA PARANÁ Nº 5319 - COQUEIRAL. Apartamento com 2 Quartos, 1 Sala 2 Ambientes com sacada, 1 Cozinha, 1 Área de Serviço, 1 BWC Social. Com 1 vaga de garagem coberta. Possui Valor R\$ 900,00. Mais taxas. COD. 2814  
ED. ED. MILÃO - Apto nº 802. Localizada(o) na RUA PARANÁ Nº 5319 - COQUEIRAL. Apartamento com 2 Quartos, 1 Sala 2 Ambientes, 1 Cozinha, 1 Área de Serviço, 1 BWC Social. Com 1 vaga de garagem coberta. Valor R\$ 900,00. Mais taxas. COD. 2815.  
ED. Residencial Ecoville - Apto nº 706. Localizada(o) na R. MANAUS Nº 2134 - Bloco 01 - CANCELLI. Apartamento com 1 Suíte Simples, 2 Quartos, 1 Sala 2 Ambientes com sacada, 1 Cozinha, 1 Área de Serviço, 1 BWC Suíte Simples, 1 BWC Social. Com 2 vagas de garagens cobertas. Apartamento semi mobiliado. Valor R\$ 1.100,00, mais taxas. COD. 2476.  
ED. VALPARAISO - Apto nº 84. Localizada(o) na R. PERNAMBUCO - CENTRO. Apartamento com 1 Suíte Simples, 2 Quartos, 1 Sala 2 Ambientes sacada Com Churrasqueira, 1 Cozinha, 1 Área de Serviço, 1 BWC Suíte Simples, 1 BWC Social. Com 2 vagas de garagens cobertas. Apartamento semi mobiliado. Valor R\$ 1.300,00 mais taxas R\$ 150,00. COD. 2786.  
ED. JULIA - Apto nº 204. Localizada(o) na R. SOUZA NAVES Nº 4241 - CENTRO. Apartamento com 1 Suíte Simples com sacada, 1 Quarto, 1 Quarto com sacada, 1 Sala 2 Ambientes sacada Com Churrasqueira e Pia, 1 Cozinha, 1 Área de Serviço, 1 BWC Suíte Simples, 1 BWC Social. Com 2 vagas de garagens cobertas. Valor R\$ 1.500,00, mais taxas. COD. 2945.  
ED. JOÃO BAPTISTA CUNHA - Apto nº 503. Localizada(o) na R. RIACHUELO Nº 2420 - Bloco I - CENTRO. Apartamento com 1 Suíte Simples, 2 Quartos, 1 Sala 2 Ambientes sacada Com Churrasqueira e Pia, 1 Cozinha, 1 Área de Serviço, 1 BWC Suíte Simples, 1 BWC Social. Valor R\$ 1.600,00 mais taxas. COD. 2944.  
ED. JOÃO BAPTISTA CUNHA - Apto nº 201. Localizada(o) na R. RIACHUELO Nº 2420 - Bloco 02 - CENTRO. Apartamento com 1 Suíte Simples, 2 Quartos, 1 Sala 2 Ambientes sacada Com Churrasqueira e Pia, 1 Cozinha, 1 Área de Serviço, 1 BWC Suíte Simples, 1 BWC Social. Com 1 vaga de garagem coberta. Valor R\$ 1.800,00 mais taxas. COD. 2880.

**APARTAMENTO RESIDENCIAL/COMERCIAL**

SOBRELOJA COMERCIAL/RESIDENCIAL, localizada(o) na AV. CARLOS GOMES Nº 1174 - FACULDADE. Com 1 Suíte Simples, 1 Quarto, 1 Sala 1 Ambiente, 1 Cozinha, 1 Área de Serviço, 1 BWC Suíte Simples, 1 BWC Social, 1 BWC de Serviço Com 1 vaga de garagem coberta. Valor R\$ 1.400,00. - COD. 2958.

**SALA COMERCIAL**

SALAS COMERCIAIS no Condomínio LORENÇO, localizada(o) na R. AGOSTINHO DOS SANTOS Nº 1648 - CONSOLATA, 67 m² de área total, Valor R\$ 1.300,00. COD. 2410.  
SALAS TÉRREAS localizada(o) na AV. CARLOS GOMES Nº 1174 - FACULDADE, 1 Sala 1 Ambiente, 1 Escritório, 1 BWC Social Com 100 m² de área total Valor R\$ 1.400,00. COD. 2959.  
SALAS COMERCIAIS no Condomínio LORENÇO, localizada(o) na R. AGOSTINHO DOS SANTOS Nº 1648 - CONSOLATA, Com 78,5 m² de área total Valor R\$ 1.500,00. COD. 2411.  
SALAS COMERCIAIS localizada(o) na RUA PERNAMBUCO Nº 1735 - CENTRO, Com 225 m² de área total Valor R\$ 3.000,00. COD. 2602.

**BARRACÃO**

BARRACÃO, localizada(o) na BR 369 - AREA INDUSTRIAL. Com 1296 m² de área total e 850 m² de área útil Valor R\$ 4.000,00. COD. 2713

Tem um imóvel para alugar?  
Conte com a nossa equipe para encontrar um locatário!

(45) 3306 2040  
Rua 7 de Setembro, 3183.  
www.imobiliariainvicta.com



**SÁB 28 MARÇO**  
**Lucas Lucco**

Apio: O Paraná Cascavel JL  
música Hoje  
OK INGRESSOS OKINGRESSOS.COM.BR

**Condomínio Alto do Morumbi**  
Qualidade e segurança.

**CHEGA DE ALUGUEL**

Financiamento próprio, direto com a construtora.

ligue: **3224-1144**

**Aceitamos carro, motocicleta ou terreno como entrada.**

**Casa Própria TRIVELATTO**

[www.casapropriatrivelatto.com.br](http://www.casapropriatrivelatto.com.br)









**DONNA PIZZA CONTRATA**  
Auxiliar de pizzaiolo, garçon ou garçonete, c/ ou sem experiência. Salário a combinar, tratar apartir de segunda - feira. F: (45) 9963-5501. Donna CI-156328.

**FARMAÚTIL CONTRATA**  
Balconista de farmácia, c/ experiência, disponibilidade p/ horários. Interessados enviar currículo p/ rh@farmautil.com.br ou F: (45) 3096-1500. CI-156253.

**Diversos**

**AMARRAÇÃO AMOROSA**  
Trago a pessoa amada em 3 dias. Rua Saint Hilaire 139, Batel Curitiba. F: (41) 3359-9932/ 9679-2605. CI-155894.



**OPORTUNIDADE DE TRABALHO:**

**ANALISTA CONTÁBIL – CUSTOS**  
Cursando ou ter concluído ensino superior na área.

**ELETROMECHANICO**  
Necessário curso e experiência na área.

Interessados enviar currículo para [curriculo@nutriplan.com.br](mailto:curriculo@nutriplan.com.br) ou entregar o currículo na empresa. (45) 3218-4600 - Cascavel - PR

**REPRESENTANTE COMERCIAL CASCAVEL**

Rede de Franquias Vininha contrata profissional com carteira de clientes formada Ramo Alimentício

CV p/ rh@vininha.com.br

**SLAVIERO CONTRATA**

Consultor de vendas  
Preparador de veículos  
Alinhador/Balanceador  
Motorista

Favor enviar curriculum para: [cascavel@slavieroveiculos.com.br](mailto:cascavel@slavieroveiculos.com.br)

Princesa dos Campos  
**ADMITE**  
Auxiliar de Almoxarife  
Exige-se:

- Ensino médio completo ou cursando;
- Informática básica;
- Noções de peças de Mecânica a Diesel.

Os interessados deverão enviar curriculum para [recrutamento.cascavel@princesadoscampos.com.br](mailto:recrutamento.cascavel@princesadoscampos.com.br) ou entregar na garagem ou agência de passagem da Expresso Princesa dos Campos de Cascavel. Informações: (45) 3225-4111

Obs: vaga disponível também para pessoa com deficiência física.

**Unitá**

**CONTRATA:**  
**ENGENHEIRO ELETRICISTA TRAINEE**

**REQUISITOS:**  
✓ Formação em Engenharia Elétrica;  
✓ Disponibilidade para residir em Ubitatã.

**BENEFÍCIOS:**  
✓ Restaurante Industrial;  
✓ Convênio com Hospitais, Clínicas e Laboratórios na cidade de Ubitatã, com valores reduzidos;  
✓ Vale Transporte;  
✓ Vale Alimentação;  
✓ Seguro de Vida.

"Serão destinadas oportunidades para pessoas com deficiência. Se você tem algum tipo de deficiência e se interessou por nossa proposta, saiba que nesse time você é bem-vindo."

Interessados cadastrar o currículo através do site: [www.unitacentral.com.br](http://www.unitacentral.com.br), até 18/03/2015. Mais informações: (44) 3543-8409 com Manuela.

**APOIO ESPIRITUAL**  
Se você tem um sonho, não desista, corra atrás que você alcançará. Pai Oxosse Rei da Mata: Trabalhos em geral, une o casal, desmancha mal feito, abre caminho nos negócios, tira o vício, consulta de cartas, consultas espirituais. F: (45) 9932-3672/ 3225-1326. R. Medicina, 550, Jd. Universitário. CI-156286.

**DETECTIVE PARTICULAR**  
Investigações: conjugal, empresarial, tração virtual, rastreamento de veículos, filmagens, fotos, gravações. Sigilo absoluto. F: (45) 9105-8010/ 9914-2282 ou [detetive.ville@hotmail.com](mailto:detetive.ville@hotmail.com). CI-155401.

**ESPETO GIRATÓRIO A PILHA**  
Todo em inox, regulável 50 à 70cm, 4 pilhas AA que duram até 60 horas. Churrasco perfeito. R\$ 145., em 3x no cartão. F: (45) 3223-6699/ 9988-3377. CI-154553.

**ESTILO MASSAGEM**  
Terapêutica, clínica, drenagem linfática, reflexoterapia e massagem relaxante. F: (45) 9941-9370/ 9101-4913 c/ Raquel. CI-156289.

**IRMÃ CATIÉLE**  
Trago seu amor de volta em apenas 7 dias. F: (43) 9669-4523/ 3152-1658. CI-155895.

**IRMÃ JUSARA**  
Trago a teus pés quem você ama rindo ou chorando, em tempo recorde. F: (43) 3344-4566/ 9609-1587/ 8456-3291/ (45) 9909-3154 soluções.deamor@hotmail.com CI-155563.

**LAVO ROUPAS**  
Lavo e passo roupas e corbetores, mensal e por peça, valor a combinar. F: (45) 9937-5471 / 3096-6063 c/ Beti CI-156091.

**MASSAGEM**  
Para estresse, cansaço, relaxamento e estimulante, atendimento central. F: (45) 9819-3352. CI-156186.

**MASSAGEM**  
Estimulante e relaxamento corporal, sala climatizada, Centro, de segunda à sábado, só c/agendamento. F: (45) 9805-3967. CI-156189.

**MASSAGEM**  
Relaxante, massoterapia, estimulante p/ cansaço e dores musculares, c/ horário marcado, valor da massagem R\$ 50. F: (45) 9949-8531. CI-156279.

**MASSAGEM MUSCULAR**  
Relaxante, estimulante e terapêutica. Atendimento central. F: (45) 9849-9378. CI-156266.

**MASSAGEM RELAXANTE**  
Estresse e cansaço físico, torcicolo, nervo ciático, tratamento c/ infravermelho, drenagem linfática e modelagem, gesso terapia, plataforma vibratória, perda de medida localizada, venha se sentir bem c/ ótimo tratamento. Atendemos de segunda a domingo e feriados, c/hora marcada das 7:30h as 20:30h. F: (45) 8414-1989/ 9916-2299. CI-155639.

**MASSAGEM RELAXANTE**  
Muscular, ajuda tirar cansaço, estresse, dores musculares, estimulante. F: (45) 3326-6756. CI-155927.

**MASSAGEM RELAXANTE**  
Estimulante e relaxamento muscular, c/ sala central e climatizada. F: (45) 9833-9707. CI-156265.

**PRANCHA DE STAND UP**  
Apartir de R\$1.2000. F: (45) 9902-1994. CI-156371.

**ÚNICO NO BRASIL**  
Gamado e amarrado em você pra sempre! Sigilo absoluto. F: (43) 3152-6754/ 3322-8065/ 8456-3291/ 9911-5862/ (45) 9909-3154. CI-155562.

**VAI CONSTRUIR**  
Projeto, regularização e execução, equipe completa p/ todas as etapas c/ assessoria p/ financiar a construção ou terreno. F: (45) 9921-2000 c/ João Nogueira. CI-155931.

**Utilidade Pública**

**ABANDONO DE EMPREGO**  
Luiz Sergio Steski Móveis, empresa com sede em Corbélia - PR, à Rua Walmor Paludo, 390, Bairro Parque Industrial Alvisio Schneider, CEP 85.420-000, inscrita no CNPJ sob o n.º 10.318.544/0001-50, convoca o Sr. Alan Valente da Costa, CTPS 1855256003-0 PR, a comparecerem em sua sede no prazo máximo de 24 (vinte e quatro horas) sob pena de configurar abandono de emprego, sujeito às penalidades previstas no art. 482 da CLT.

**EXTRAVIO DE DOCUMENTOS**  
Pedro Aloisio Krindges comunica o extravio dos seguintes documentos: RG, CPF, CNH, Título de Eleitor, cartão do SUS, Cartão do Cate-pró-cadastro rural, carteira de sócio da Coopavel e um aparelho celular da marca Nokia, com o número 4599449899. Os mesmos ficam sem efeitos por terem sido cancelados.

**EXTRAVIO**  
**Safira Comércio de Bijuterias LTDA, CNPJ 13.846.625/0001-10,** comunica o extravio das NFs 01 a 06 rasuradas e da 07 a 025 em branco. As mesmas ficam sem efeito por terem sido canceladas.

**PODER JUDICIÁRIO DO ESTADO DO PARANÁ**  
**COMARCA DE CASCAVEL**  
3ª VARA CÍVEL DE CASCAVEL - PROJUDI  
Avenida Tancredo Neves, 2320 - Cascavel/PR - CEP: 85.805-000 - Fone: (45) 3321-1200.

JUÍZO DE DIREITO DA TERCEIRA VARA CÍVEL DA COMARCA DE CASCAVEL - EDITAL PARA CONHECIMENTOS DE TERCEIROS E INTERESSADOS - PRAZO: 30 (TRINTA) DIAS

O DOUTOR FABRÍCIO PRIGIO MESSI, JUIZ DE DIREITO DA 3ª VARA CÍVEL DA COMARCA DE CASCAVEL, ESTADO DO PARANÁ, NA FORMA DA LBI, etc...

FAZ SABER a todos aqueles o presente edital, que o conhecimento dele tiverem, e para conhecimento de terceiros e interessados, que por este Juízo e Cartório da Terceira Vara Cível, se processam os autos do feedição sob n.º 0007319-00.2014.8.16.0071, ori. que ROSILEIA DE FATIMA DE OLIVEIRA JOSEFF move contra JUAN CARLOS DE OLIVEIRA JOSEFF sendo que nos termos da sentença proferida nos autos foi decretada a INTERDIÇÃO de JUAN CARLOS DE OLIVEIRA JOSEFF, declarando esta absolutamente incapaz de exercer pessoalmente os atos da vida civil, nomeando-lhe CURADORIA o Sr. RENÉ DA DE FATIMA DE OLIVEIRA JOSEFF. Sentença lançada a partir do DISPOSITIVO "... 3. Em face do exposto, com fundamento no art. 209, inciso I, julgo procedente o pedido inicial, para decretar a interdição de JUAN CARLOS DE OLIVEIRA JOSEFF, declarando-o, na forma do art. 173, II, do Código Civil, incapaz de exercer pessoalmente os atos de sua vida civil. Para funcionar como seu curador, nomeio a requerente, mediante termo nos autos. Não constatada existência de bens em nome do interditado, deixa de determinar a arrecadação da hipoteca. Tratando-se de processo necessário, condeno a requerente ao pagamento das despesas processuais, cuja exigibilidade fica vinculada às hipóteses do art. 12 da Lei 1.160/50, por ser ela beneficiária da assistência judiciária. Cumpra-se o art. 1.184 do Código de Processo Civil. Condeno-se o REU, diante das implicações eleitorais desta medida (art. 15, III, da Constituição Federal). Publique-se. Registre-se. Intime-se. Cascavel, 1 de fevereiro de 2014. PBF111PF, MÖLLER Juiz de Direito Substituto". E para que chegue ao conhecimento dos interessados, e no tanto não possam alegar ignorância de desconhecimento, manda a posta o presente edital que será afixado no local de compare e publicado na forma da Lei 11.342/03, e ASSINADO em Cartório neste estado e Comarca de Cascavel, Estado do Paraná, CALÍGRAFIA TEREZINA FIDÉLES. Para ciência, facultada a que dispuser cabíveis.

**OBSERVAÇÃO:** Este processo encontra-se no sistema computacional PROJUDI, no endereço em web o site: [projudi.jus.br](http://projudi.jus.br). Não se aceita, sob pena de inadimplência decorrente de inadimplência, a qual a requerente, deverá comparecer a sede do Juízo de Direito, para que seja efetuada a retificação do sistema.

Cascavel, 06 de fevereiro de 2015.

*Luciana Teixeira Fidéles*  
Analista Judiciária

**CI1147075-E15**

**PODER JUDICIÁRIO DO ESTADO DO PARANÁ**  
**COMARCA DE CASCAVEL**  
3ª VARA CÍVEL DE CASCAVEL - PROJUDI  
Avenida Tancredo Neves, 2320 - Cascavel/PR - CEP: 85.805-000 - Fone: (45) 3321-1200.

JUÍZO DE DIREITO DA TERCEIRA VARA CÍVEL DA COMARCA DE CASCAVEL - EDITAL PARA CONHECIMENTOS DE TERCEIROS E INTERESSADOS - PRAZO: 30 (TRINTA) DIAS

O DOUTOR FABRÍCIO PRIGIO MESSI, JUIZ DE DIREITO DA 3ª VARA CÍVEL DA COMARCA DE CASCAVEL, ESTADO DO PARANÁ, NA FORMA DA LBI, etc...

FAZ SABER a todos aqueles o presente edital, que o conhecimento dele tiverem, e para conhecimento de terceiros e interessados, que por este Juízo e Cartório da Terceira Vara Cível, se processam os autos de "interdição sob n.º 0009452-00.2014.8.16.0071, ori. que ADHELMAR GOMES move contra KLEBER ZAWOSKI GOMES, sendo que nos termos da sentença proferida nos autos foi decretada a INTERDIÇÃO de KLEBER ZAWOSKI GOMES, declarando-o absolutamente incapaz de exercer pessoalmente os atos de sua vida civil, nomeando-lhe CURADORIA o Sr. ADHELMAR GOMES. Sentença lançada a partir do DISPOSITIVO "... ANTE O EXPOSTO, ACOLIDO O PEDIDO PARA DECRETAR A INTERDIÇÃO DE KLEBER ZAWOSKI GOMES, E PARA NOMEAR O REQUERENTE ADHELMAR GOMES COMO SEU CURADOR. Publique-se. Registre-se. Intime-se. Condeno-se, PR o APEL, empenho em Cascavel, 18 de agosto de 2014, FABRÍCIO PRIGIO MESSI Juiz de Direito". E para que chegue ao conhecimento dos interessados, e no tanto não possam alegar ignorância de desconhecimento, manda a posta o presente edital que será afixado no local de compare e publicado na forma da Lei 11.342/03, e ASSINADO em Cartório neste estado e Comarca de Cascavel, Estado do Paraná, CALÍGRAFIA TEREZINA FIDÉLES. Para ciência, facultada a que dispuser cabíveis.

**OBSERVAÇÃO:** Este processo encontra-se no sistema computacional PROJUDI, no endereço em web o site: [projudi.jus.br](http://projudi.jus.br). Não se aceita, sob pena de inadimplência decorrente de inadimplência, a qual a requerente, deverá comparecer a sede do Juízo de Direito, para que seja efetuada a retificação do sistema.

Cascavel, 06 de fevereiro de 2015.

*Luciana Teixeira Fidéles*  
Analista Judiciária

**CI1147076-E15**

**Município de Lindoeste**  
E-mail: [gmlindoeste@certico.com.br](mailto:gmlindoeste@certico.com.br)  
AV. Marechal Cândido Rondon, s/n - Telefax (45) 3237-8000  
CEP 85825-000 - LINDOESTE - PARANÁ

**DECRETO nº 046/2015**  
Sumula: Exonera, a pedido, ocupante de Cargo de Conselheira Tutelar e dá outras providências.

SILVIO DE SOUZA, Prefeito Municipal de Lindoeste, Estado do Paraná, no uso de suas atribuições legais, considerando o pedido formal da Conselheira Tutelar abaixo discriminada, resolve e

**DECRETA**

Art. 1º- Fica exonerada de suas funções a ocupante do Cargo de Conselheira Tutelar, **ROSILEI TEREZINHA VEIRA**, CPF nº 018.838.249-68 cargo que ocupou de 06/12/2010 à 13/03/2015.

Art. 2º- Este decreto entrará em vigor na data de sua publicação revogando-se as disposições em contrário.

**GABINETE DO PREFEITO MUNICIPAL DE LINDOESTE**  
AOS DIAS 13 DE MARÇO DE 2015.

**CI1147632-E15**

**Município de Lindoeste**  
E-mail: [gmlindoeste@certico.com.br](mailto:gmlindoeste@certico.com.br)  
AV. Marechal Cândido Rondon, s/n - Telefax (45) 3237-8000  
CEP 85825-000 - LINDOESTE - PARANÁ

**PORTARIA 050/2015**  
Data 13/03/2015

O Prefeito Municipal de Lindoeste Estado do Paraná, no uso de suas atribuições legais e em conformidade com as exigências do Tribunal de Contas:

**RESOLVE**

Autuar o lançamento de 01 (UMA) diário para CURITIBA - PR no dia 16 de março de 2015 e autorizar o lançamento de 03 (TRÊS) diários para BRASÍLIA, DI nos dias 17, 18 e 19 de março de 2015 para o Sr. **SILVIO DE SOUZA** CPF Nº 913.388.179 / 92 Cargo de **PREFEITO MUNICIPAL** e para o Sr. **JEAN DA COSTA MACHADO** CPF Nº 985.616.009-00 Cargo de **Secretário Municipal de Planejamento e Urbanismo** para stander agenda de interesse do Município de Lindoeste - Pr junto aos órgãos do Governo do Estado do Paraná (SEFUI, SEFAB e Cohapar) e junto aos órgãos do Governo Federal (Ministério da Agricultura, Ministério da Integração Nacional, FNDE e Ministério da Saúde).

**GABINETE DO PREFEITO MUNICIPAL DE LINDOESTE**  
AOS 13 DIAS DO MÊS DE MARÇO DE 2015.

**CI1147633-E15**





**Município de Lindoeste**  
 E-mail: pm@lindoeste.com.br  
 AV. Marechal Cândido Rondon, s/n - Telefax (45) 3237-8000  
 CEP 85826-000 - LINDOESTE - PARANÁ

**EDITAL DE CONVOCAÇÃO Nº 019/2015**  
 13/03/2015

**PROCESSO SELETIVO SIMPLIFICADO PSS**  
 Cargo: Professor Regente de Sala de Aula e Auxiliar

SILVIO DE SOUZA, Prefeito Municipal de Lindoeste, Estado do Paraná no uso de suas atribuições que lhe são conferidas por Lei

**TORNA PÚBLICO:**

A convocação dos candidatos classificados no Processo Seletivo Simplificado PSS Edital 001/2015 de 06/01/2015, para o cargo de Professor Regente de Sala de Aula e Auxiliar

CLAS.	NOME	MANHÃ TURMA/ ESCOLA	TARDE TURMA/ ESCOLA
28º	Roseli Barbosa Tavares	Escola Municipal Bartolomeu Bueno da Silva	Escola Municipal Bartolomeu Bueno da Silva
29º	Célia Jandira de Borja Perin da Silva	Escola Municipal José Linhares	Cmei Irmã Dulce
30º	Janete Maas	Cmei Irmã Dulce	Cmei Irmã Dulce

Ficam convocados os candidatos acima descritos para comparecerem na Divisão de Recursos Humanos desta Municipalidade no prazo de 48 (quarenta e oito) horas, após sua publicação em horário das 8:30 as 11:30 e das 14:00 as 16:00 horas, munido dos seguintes documentos (originais e cópias):

- Cédula de Identidade,
- CPF
- Carteira de Trabalho (Original),
- Título de Eleitor e comprovante da última votação e/ou Certidão de Quitação Eleitoral,
- Certidão de Nascimento dos filhos menores de 14 anos e respectiva caderneta de vacinação para os menores de 05 anos,
- 01 (uma) foto 3x4 recente,
- Atestado de Saúde Ocupacional (conforme Anexo II do Edital de Convocação 001/2015),
- Certidão de Nascimento ou Casamento

- Declaração de Bens,
- Documentos comprobatórios dos títulos declarados no ato da inscrição, que deu a classificação no Processo de Seleção Simplificado - PSS,
- Comprovante de endereço atual,
- Certidão de Reservista ou de dispensa de incorporação, se do sexo masculino,
- Comprovante de abertura de Conta Corrente no Banco do Brasil, contendo número da agência e número da conta,
- Cartão de inscrição PIS/PASEP,
- Declaração de não acumulo de cargo,
- Declaração - Anexo IV do Edital 001/2015 de não exoneração nos últimos dois anos do serviço público,
- Certidão Negativa de Antecedentes Criminais emitida pela Secretaria de Segurança Pública do Paraná e/ou Cartório de Distribuição Civil e Criminal da Comarca de Residência.

Os contratos terão duração para o ano letivo de 2015.

Gabinete do Prefeito Municipal de Lindoeste - PR, em 13 de março de 2015.

**C11147636-E15**  
 SILVIO DE SOUZA  
 Prefeito Municipal

**PODER JUDICIÁRIO DO ESTADO DO PARANÁ**  
**COMARCA DE CASCAVEL**  
**3ª VARA CÍVEL DE CASCAVEL - PROJUDI**  
 Avenida Tancredi Neves, 2320 - Cascavel/PR - CEP: 85.805-000 - Fone: (45) 3321-1200

**JUIZ DE DIREITO DA TERCEIRA VARA CÍVEL DA COMARCA DE CASCAVEL - EDITAL PARA CONVICIMENTOS DE LERCIÁRIOS E INTERESSADOS - PRAZO: 30 (TRINTA) DIAS**

O DEUJUR FABRÍCIO PRIOTTO MUSSI, JUIZ DE DIREITO DESTA 3ª VARA CÍVEL DA COMARCA DE CASCAVEL, ESTADO DO PARANÁ, NA FORMA DA LEI, etc.

FAZ SABER e todos quantos a presente edital vierem ao conhecimento dele, que para o cumprimento de tarefas e interessadas, que por este Juízo e Fábriço da Terceira Vara Cível, se processam os autos de Interdição sob nº 000839-76/2015, 16.9021, em que SÍDNEI BRANDT MARIANO move contra GRAZIELE MARIANO NOBRE, sendo que no ítem da sentença proferida nos autos foi decretada a INTERDIÇÃO de GRAZIELE MARIANO NOBRE, declarando-a absolutamente incapaz de exercer pessoalmente os atos de vida civil, nomeando-se CURADORA a Sra. SÍDNEI BRANDT MARIANO. Sentença transitada em julgado em 05/03/2015. ANTE O EXPOSTO, ACOELHO O PEDIDO PARA DECRETAR A INTERDIÇÃO DE GRAZIELE MARIANO NOBRE, E PARA NOMEAR O REQUERENTE SÍDNEI BRANDT MARIANO COMO SUA CURADORA. Publique-se. Registre-se. Intimem-se. Comunicar-se. P.R.J. Após, arquive-se. Cascavel, data assinatura digital FABRÍCIO PRIOTTO MUSSI, Juiz de Direito. É para que chegue ao conhecimento dos interessados e interessados não possam alegar ignorância ou desconhecimento. Mandado expedido no presente edital que será afixado no local de costume e publicado no Diário da Lei. DADOS PASSADOS em Cartório desta Cidade e Comarca de Cascavel, Estado do Paraná, nº 000839-76/2015, Interdição Absoluta, que dá início a execução.

**OBJETIVO:** Este processo tem por objetivo a interdição de GRAZIELE MARIANO NOBRE, declarando-a absolutamente incapaz de exercer pessoalmente os atos de vida civil, nomeando-se CURADORA a Sra. SÍDNEI BRANDT MARIANO. Sentença transitada em julgado em 05/03/2015. ANTE O EXPOSTO, ACOELHO O PEDIDO PARA DECRETAR A INTERDIÇÃO DE GRAZIELE MARIANO NOBRE, E PARA NOMEAR O REQUERENTE SÍDNEI BRANDT MARIANO COMO SUA CURADORA. Publique-se. Registre-se. Intimem-se. Comunicar-se. P.R.J. Após, arquive-se. Cascavel, data assinatura digital FABRÍCIO PRIOTTO MUSSI, Juiz de Direito. É para que chegue ao conhecimento dos interessados e interessados não possam alegar ignorância ou desconhecimento. Mandado expedido no presente edital que será afixado no local de costume e publicado no Diário da Lei. DADOS PASSADOS em Cartório desta Cidade e Comarca de Cascavel, Estado do Paraná, nº 000839-76/2015, Interdição Absoluta, que dá início a execução.

Cascavel, 06 de fevereiro de 2015.

**C11147077-E15**  
 Luciana Teixeira Vidotto  
 Analista Judiciária

**SINDICATO DOS EMPREGADOS NO COMÉRCIO HOTELEIRO, SIMILARES, CONDOMÍNIO TURISMO E HOSPITALIDADE DE CASCAVEL**  
 R. Paraná, 2705 - Sala 011 - 4º Andar - Edifício Dom Pedro - CEP: 85.805-000 - Cascavel - Paraná  
 Fone/Fax: (45) 3321-1200

**EDITAL E AVISO PARA RECOLHIMENTO DA CONTRIBUIÇÃO SINDICAL**

Na forma do art. 605 da CLT, pelo presente Edital, o SINDICATO DOS EMPREGADOS NO COMÉRCIO HOTELEIRO, MEIOS DE HOSPEDAGEM, RESTAURANTES GASTRONOMIA, ALIMENTAÇÃO PREPARADA, CONDOMÍNIOS, IMOBILIÁRIAS E TURISMO E HOSPITALIDADE DE CASCAVEL E REGIÃO, com sede na Rua Paraná nº 2705 - Sala 011 - 4º Andar - Edifício Dom Pedro CEP: 85.805-000 - Fone: (45) 3321-1200 na cidade de Cascavel Estado do Paraná, representante legal dos empregados e trabalhadores integrantes, do 4º Grupo EMPREGADOS EM TURISMO E HOSPITALIDADE, em Hotéis, Restaurantes, Bares, Motéis, Hospedarias, Casa de Comodato, Circos, Casas de Lazer, Cafés, Sorveterias, Casa de Chá, Buletes, Pizzarias, A menção Preparada, Empresa de Turismo, Instituto de Beleza e Cabeleiros de Senhoras, Empresas de Conservação de Elevadores, Boates, Casas de Diversões, Baianas, Dançarinas, Oficinas Barbeiros (inclusive Ajudantes, Manicures e Empregados em Salões de Cabeleiros para Homens), Empresas de Compra, Venda, Locação de Imóveis Imobiliárias, Condomínios, Edifícios Residenciais, Comerciais e Mistos, Lustradores de Calçados, Instituições Benéficas, grejos, (Coches, Ofanatos e Casa de Menores), Lavandaria faz saber aos empregados no caso territorial do Sindicato, composto pelos municípios de: Anahy, Ass. S. Chateaubriand, Boa Vista da Aparecida, Braganey, Corbélia, Cafelandia, Campo Bonito, Capitão Leônidas Marques, Cascavel, Catanduvas, Caxambu, Formosa do Oeste, Guarani, Ibema, Iguaçu, Jesuati, Lindoeste, Mercedes, Marechal Cândido Rondon, Nova Aurora, Nova Santa Rosa, Ouro Verde do Oeste, Patzima, Porto Mendes, Quatro Pontes, Santa Helena, Santa Lúcia, Santa Tereza do Oeste, São José das Palmeiras, Terra Roxa, Toledo, Três Barras do Paraná, Tucassá, Vera Cruz do Oeste, que nos termos dos Artigos 579, 580, 582, do atual e seus parágrafos, Art. 602 e Parágrafo Único, do art. 602 da Consolidação das Leis do Trabalho deverão proceder ao recolhimento da contribuição sindical devida por seus empregados em que parcela formada pelo sindicato cetero. Os recolhimentos deverão ser procedidos na Caixa Econômica Federal, casas corretoras, ou em estabelecimento bancário credenciado até o dia 30 de abril de 2015, irremovivelmente. Os recolhimentos das Contribuições Sindicais após 30 de abril de 2015 reportarão nas penalidades previstas pelo art. 603 da CLT, bem como em caso de inadimplência haverá cobrança judicial dos valores devidos.

Cascavel, 12 de março de 2015

**C11147539-E15**  
 Celso Rocha  
 Dir. Presidente.

**Município de Lindoeste**  
 E-mail: pm@lindoeste.com.br  
 AV. Marechal Cândido Rondon, s/n - Telefax (45) 3237-8000  
 CEP 85826-000 - LINDOESTE - PARANÁ

**DECRETO nº 046/2015**  
 Sumula: Exonera, a pedido, ocupante de Cargo de Conselheira Tutelar e dá outras providências.

SILVIO DE SOUZA, Prefeito Municipal de Lindoeste, Estado do Paraná, no uso de suas atribuições legais, considerando o pedido formal da Conselheira Tutelar abaixo discriminada, resolve e:

**DECRETA**

Art. 1º - Fica exonera de suas funções a ocupante do Cargo de Conselheira Tutelar ROSILEI TEREZINHA VIEIRA, CPF nº 018.838.249-68 cargo que ocupou de 06/12/2010 à 13/03/2015.

Art. 2º - Este decreto entrará em vigor na data de sua publicação revogando-se as disposições em contrário.

GABINETE DO PREFEITO MUNICIPAL DE LINDOESTE  
 AOS DIAS 13 DE MARÇO DE 2015.

**C11147635-E15**  
 SILVIO DE SOUZA  
 Prefeito Municipal

**Município de Lindoeste**  
 E-mail: pm@lindoeste.com.br  
 AV. Marechal Cândido Rondon, s/n - Telefax (45) 3237-8000  
 CEP 85826-000 - LINDOESTE - PARANÁ

**DECRETO nº 046/2015**  
 Sumula: Exonera, a pedido, ocupante de Cargo de Conselheira Tutelar e dá outras providências.

SILVIO DE SOUZA, Prefeito Municipal de Lindoeste, Estado do Paraná, no uso de suas atribuições legais considerando o pedido formal da Conselheira Tutelar abaixo discriminada, resolve e:

**DECRETA**

Art. 1º - Fica exonera de suas funções a ocupante do Cargo de Conselheira Tutelar ROSILEI TEREZINHA VIEIRA, CPF nº 018.838.249-68 cargo que ocupou de 06/12/2010 à 13/03/2015.

Art. 2º - Este decreto entrará em vigor na data de sua publicação, revogando-se as disposições em contrário.

GABINETE DO PREFEITO MUNICIPAL DE LINDOESTE  
 AOS DIAS 13 DE MARÇO DE 2015.

**C11147632-E15**  
 SILVIO DE SOUZA  
 Prefeito Municipal

**Conselho Municipal dos Direitos da Criança e do Adolescente**  
 Avenida Cinco de Maio, S/N Fone (45) 3237-1752 Lindoeste - PR

**TERMO DE POSSE**

Aos dias 13 de março de dois mil e quinze, (13/03/2015), nas dependências da Secretaria Municipal de Assistência Social, situada à Avenida Marechal Rondon, S/N, Centro, Lindoeste, Paraná, compareceu a Senhora SIMONE DE QUADROS DA COSTA, portadora do R.G nº 10.448.553-7 e inscrita no CPF nº 083.049.289-57, residente e domiciliada na Rua Mato Grosso, Centro neste Município de Lindoeste - PR a fim de tomar posse do Cargo de Conselheira Tutelar, visando atender o afastamento em definitivo por livre vontade de Conselheira Tutelar Titular Rosilei Terezinha Vieira afastada pelo Decreto Municipal 046/2015 de 13 de março de 2015. A convocação e efetivação no cargo segue o resultado da eleição realizada no dia 19 de novembro de 2013, convocada através da Resolução nº 004/2013 - Edital de Convocação Eleição 2013 de 19/08/2013 declarando que neste ato esta ciente das responsabilidades que o cargo exige.

Lindoeste, 13 de março de 2015.

SIMONE DE QUADROS DA COSTA  
 Conselheira Tutelar

ELIANE DE FÁTIMA FILIPINI  
 Presidente do CMDCA

SILVIO DE SOUZA  
 Prefeito Municipal **C11147637-E15**

**Município de Lindoeste**  
 E-mail: pm@lindoeste.com.br  
 AV. Marechal Cândido Rondon, s/n - Telefax (45) 3237-8000  
 CEP 85826-000 - LINDOESTE - PARANÁ

**PORTARIA 049/2015**  
 Data 13/03/2015

O Prefeito Municipal de Lindoeste, Estado do Paraná, no uso de suas atribuições legais e em conformidade com exigências do Tribunal de Contas:

**RESOLVE**

Autorizar o lançamento de 01 (UMA) diária para FERNANDO PAULO DATESCH CPF nº 045.503.899-66 Cargo de Motorista referente ao dia 14 de março de 2015 em decorrência de viagem para FOZ DO IGUAÇU - PR, para levar o Médico do Programa Mais Médicos para realização de atividade presencial do Curso de Especialização em Saúde da Família.

GABINETE DO PREFEITO MUNICIPAL DE LINDOESTE  
 AOS 13 DIAS DO MÊS DE MARÇO DE 2015.

**C11147634-E15**  
 SILVIO DE SOUZA  
 Prefeito Municipal

**O Paraná**  
 www.oparana.com.br

**Prestação de serviços de impressão para jornais e impressos publicitários.**

Contato: **(45) 3321-1000** | com Ladinho.  
 ladinho@oparana.com.br

NA CHEVROLET VOCÊ PODE



# O CARRO É CHEVROLET, O DESCONTO É DE FUNCIONÁRIO E A HORA É AGORA.

COMPRE SEU CHEVROLET ZERO E GANHE O MESMO  
DESCONTO QUE OS FUNCIONÁRIOS RECEBEM.  
VAI DEIXAR PASSAR ESSA OPORTUNIDADE?



(45) 2101.3400

(45) 2101.3422

AV. BRASIL, 1619 – PACAEMBU  
CASCAVEL – PR



PASSE EM UMA CONCESSIONÁRIA E CONFIRA.

FIND NEW ROADS™

Valores de descontos para funcionários Chevrolet vigentes conforme tabela do mês de março de 2015 e discriminados a seguir: Celta = R\$1.500,00; Classic = R\$1.950,00; Onix = R\$1.000,00; Prisma = R\$1.000,00; Agile = R\$2.700,00; Sonic = R\$1.000,00; Cobalt = R\$1.000,00; Cruze = R\$2.000,00; Spin = R\$1.500,00; Montana = R\$2.400,00; S10 = R\$2.000,00; Trailblazer = R\$2.000,00; Tracker = R\$1.250,00; Captiva = R\$2.000,00; Camaro = R\$2.000,00. (Exemplo: Desconto de funcionário Chevrolet R\$ 1.000,00, referente ao veículo Onix LT 1.0 (config. 5S48GF), 4 portas, pacote R7H ano 2015/2015. Desconto aplicado sobre o preço público sugerido de R\$ 41.840,00 resultando no preço à vista a partir de R\$ 40.840,00). O preço final do veículo pode variar de uma concessionária para outra. Consulte uma Concessionária Chevrolet ou o site [www.chevrolet.com.br](http://www.chevrolet.com.br) para obter informações sobre as versões, configurações disponíveis e condições de garantia. Garantia exceto celta: Uso particular - garantia de 3 anos, sem limite de quilometragem. Uso comercial - garantia de 3 anos ou 100.000 km, o que ocorrer primeiro. Garantia celta: Uso particular - garantia de 1 ano, sem limite de quilometragem. Uso comercial - garantia de 1 ano ou 100.000 km, o que ocorrer primeiro. SAC Chevrolet: 0800-702-4200. Condições válidas para veículos Chevrolet 0 km disponíveis nos estoques das concessionárias participantes, condições não válidas ou cumulativas com outras promoções Chevrolet, Programa Parceiros Chevrolet, modalidade de venda direta da fábrica, taxistas e produtores rurais. Todos os planos mencionados estarão sujeitos a prévia aprovação de crédito. Condições de preço e promoções válidas apenas no período de 11/03 a 15/03/2015 ou enquanto durarem os estoques no estado de Santa Catarina e Paraná. Os veículos Chevrolet estão em conformidade com o PROCONVE - Programa de Controle da Poluição do Ar por Veículos Automotores. Preserve a vida. Use o cinto de segurança. A imagem do veículo é ilustrativa, não condizente necessariamente com o modelo anunciado. Mais informações pelo site [www.chevrolet.com.br](http://www.chevrolet.com.br). Consulte condições na sua concessionária participante quanto a preço, taxas de juros e condições de financiamento aqui anunciados. Ouvidoria GMAC: 0800 722 6022.

CHEVROLET



Todos juntos fazem um trânsito melhor.