SILVIO COSTA

O Paraná

AÍLTON SANTOS

Frigorífico ampliará emprego e renda

Geral A5

Mapa do crime será adotado no Oeste

Policial A9

Quarta-feira 7/1/2015 - Edição nº 11.801 - Ano 39 - R$ 1,50 www.oparana.com.br

Piso nacional dos professores aumenta 13% e salta para R$ 1.917,78

Última Hora A12

PR tem 26% das cidades com alto risco de epidemia do crack

Droga barata é facilmente comprada, principalmente na fronteira

Um estudo do Observatório do Crack, da CNM (Confederação Nacional dos Municípios), apontou as principais cidades paranaenses com maior risco de problemas relacionados à droga. Na região Oeste, os municípios localizados próximo à faixa de fronteira são os mais prejudicados e geralmente adolescentes são as principais vítimas do tráfico. Casas de recuperação instaladas em várias regiões do Estado tentam minimizar o problema. Cidades A7

AÍLTON SANTOS

Donos de carros ganham mais três meses para trocar extintores

Cidades A6

Dilma impede a divulgação das dívidas do Tesouro Nacional

Política A3

ARQUIVO

Pelo ralo

Relatório do Ministério dos Esportes aponta que as obras dos estádios construídos para Copa do Mundo custaram 184% a mais que o previsto. O total gasto nas estruturas foi de R$ 8,4 bilhões. O Maracanã foi o terceiro mais caro: R$ 1,050 bilhão.

Esportes A11

AÍLTON SANTOS

Lei existe, já fiscalização...

Prestes a entrar em vigor, a lei que estabelece multas para quem jogar lixo nas ruas de Cascavel tende a ficar engavetada. Só agora o município promete discutir como fará a fiscalização. Política A4

expediente

DESDE 15 DE MAIO DE 1976 RCK Comunicações Ltda. CNPJ: 77.867.877/0001-09

O Paraná Jornal de Fato

Direção Geral
Clarice Roman
clarice@oparana.com.br

Editor-chefe
Antonio Sbardelotto
editoria@oparana.com.br

www.oparana.com.br

Redação, administração, **publicidade e oficinas**
Rua Pernambuco, 1.600 - Cascavel - PR CEP 85.810-021 - Caixa Postal 761
Telefone Central (45) 3321-1000 **Fax** (45) 3321-1020

Emails
redacao@oparana.com.br
comercial@oparana.com.br
assinaturas@oparana.com.br

ANJ Associação Nacional de Jornais

Representantes Nacionais
Curitiba / São Paulo / Merconet (41) 3079-4666
Brasília, Florianópolis/Central (61) 3323-4701 / (48) 3216-0600
Porto Alegre/Expansão Brasil (51) 3340-1408

Editorial

O que é "sociedade participativa"?

Em seu discurso anual, o rei Guilherme-Alexandre, da Holanda, declarou o fim do Estado do bem-estar social, proclamando o slogan "sociedade participativa": o governo deixará de cumprir obrigações com os necessitados para que todos "assumam as responsabilidades da sua própria vida e da vida dos que lhe são próximos".

É algo que já se vê no Brasil. Ao Estado que sobra fica o papel de administrar a enorme dívida pública e pagá-la com uma carga tributária ainda maior, cumprindo aqui e ali alguma determinação judicial em favor dos desvalidos e abandonados pela família.

O slogan "Pátria Educadora", anunciado pela sra. Dilma Rousseff ao assumir o segundo mandato, promete um Estado presente na educação, mas se for apenas um slogan publicitário corre o mesmo risco do falecido Mobral (Movimento Brasileiro de Alfabetização), com o qual a ditadura prometeu acabar com o analfabetismo e, também nisso, fracassou.

A expressão "País rico é País sem miséria" sequer faz sentido. Até no País mais rico (EUA) e no que mais se enriquece (a China) ainda há muita pobreza e miséria. Slogans não são autoaplicáveis. Sem uma férrea vontade e trabalho por trás deles, jamais terão correspondência com a realidade.

A "democracia dos slogans" é preocupante. Abstrai a realidade porque basta dizer e repetir até que alguém acredite e se anestesie na crença, sem questioná-la. Na ditadura, o slogan era: "Este é um País que vai pra frente". Se à frente do Brasil estiver o mar, vai para África.

O Plano de Aceleração do Crescimento foi alvo de inúmeros comícios festivos, mas a única aceleração percebida foi a divisão do PAC em vários subplanos, igualmente lentos. Ninguém se negará a participar do esforço pela melhoria da educação, setor no qual é possível estabelecer consensos, mas não pode ficar apenas no slogan.

TÚNEL DO TEMPO

12 de janeiro de 1977

O vestibular da Fecivel (hoje Unioeste) escancara a baixa qualidade do ensino de segundo grau (hoje ensino médio) nas escolas de Cascavel e região. A média das notas do terceiro dia de provas fica em apenas 2, expondo o despreparo dos estudantes para ingressar no ensino superior.

Ano da afirmação brasileira

Luiz Carlos Borges da Silveira

A previsão indica que o ano de 2015 será complicado na esfera política e administrativa com reflexos na economia, o que afetará a estabilidade social e a vida dos brasileiros. Entretanto, o quadro sombrio pode ser revertido dependendo do entendimento dos governantes e do esforço das instituições e da sociedade civil organizada.

O mau prenúncio começa exatamente pelo governo e sua atuação devido à falta de credibilidade, indecisões na tomada de medidas econômicas, isolamento e descompasso na política externa, inflação (visivelmente camuflada) ameaçando se acentuar, comprometimento na geração de empregos e a corrupção que continua grassando.

Há necessidade de se construir uma nova imagem do País em 2015, e para isso será necessário vontade política de se estabelecer um amplo pacto nacional honesto, sincero e participativo envolvendo o governo e as forças vivas que representam a sociedade. É imperioso que se adote uma postura, seja pacto ou outra denominação, em que se coloque o Brasil acima de tudo, que se estabeleçam propósitos de esforço coletivo e determinismo para pensar grande em torno da unidade nacional, em torno do país.

Caberá ao governo estabelecer e cumprir metas políticas e econômicas, incluindo redução dos gastos públicos, eficiente controle da inflação, ataque frontal e permanente à corrupção, especialmente no serviço público. Ao Congresso Nacional, cabe exercer sua função constitucional focado em projetos, propostas e atuação em torno de um consenso positivo; que a oposição faça seu papel fiscalizador sem intenção negocista nem do "quanto pior melhor", colaborando com o governo na construção de uma agenda positiva, visando a sociedade como um todo.

Que as classes trabalhadoras, por suas entidades representativas, entendam que período de crise é sempre maléfico, e que tratem de adotar prudência e moderação nas reivindicações, muitas vezes exageradas. Crise representa perdas, inclusive de empregos.

Que 2015 seja o ano de uma nova fase de moderna visão para o Brasil; que fique marcado pela exemplar punição dos corruptos e corruptores – políticos, funcionários e empresários formados em verdadeiras quadrilhas. Este fato representará vitória na luta contra a corrupção institucionalizada e, mais que isso, será a afirmação da justiça para acabar com a impunidade que estimula a prática criminosa.

Haverá, então, a esperança de um novo tempo para o Brasil, nação continental, país rico que pode e deve ser uma das primeiras potências mundiais, pois potencialidades não faltam em área, clima, riquezas naturais e povo trabalhador. Tudo está ao nosso favor, tudo depende somente de nós mesmos.

Luiz Carlos Borges da Silveira é empresário, médico, professor, ex-deputado federal e ex-ministro da Saúde

Um ano para a paz

Luiz Carlos Amorim

2015 começou e mais do que nunca será um ano para cuidarmos bem do nosso meio ambiente, do lugar em que vivemos, do ar, dos rios, do mar, da terra. Se não respeitarmos a natureza, ela também não terá como nos devolver respeito e segurança. É uma troca natural e justa. Então, temos que ter responsabilidade e esperança.

Temos que fazer deste ano o ano da conscientização e do propósito de cuidar do nosso lar, o planeta Terra, que está estertorando. Então, este novo ano terá que ter a marca da renovação, da certeza de que podemos provocar mudanças em nós e no próximo, de que essas mudanças precisam começar e podem trazer condições de vida melhores para todos.

E essa esperança de um futuro melhor, sem poluição do ar, da água, do mar e do solo vai nos trazer uma coisa não menos importante: a paz. Precisamos plantar, cultivar e disseminar a paz, sem a qual todo o resto, até a esperança, será em vão.

Não podemos contar com uma transformação instantânea, com a correção dos erros do passado em um piscar de olhos. Mas precisamos começar. Com urgência. Temos que participar da renovação, com solidariedade e honestidade, fazendo cada um a sua parte.

Este é o ano da esperança e da realização, não haverá esperança se não tentarmos construir um futuro melhor. Temos que trabalhar e contribuir para que a natureza seja nossa aliada, neste caminho para a paz, e não nossa inimiga. Temos que parar de desafiá-la e protegê-la. Precisamos nos unir a ela para salvar nosso planeta.

Luiz Carlos Amorim é escritor – grupoailha@gmail.com

O fanfarrão Carvalho

Paulo Panossian

Muito melhor seria ao fanfarrão Gilberto Carvalho, ex-ministro de Lula e Dilma, cantarolar lá para sua turma do Planalto um trecho da composição do já falecido sambista Bezerra da Silva, que diz: "Se gritar pega ladrão, não fica um meu irmão/não fica um..." Mesmo porque, não fica bem também para um ex-seminarista, como Carvalho, ficar azucrinando a já diminuta paciência dos brasileiros ao afirmar (em defesa do PT) que "não somos ladrões"!

Neste muro das lamentações petista nem Jesus Cristo dá o seu perdão! Não constam da nossa história republicana a perversidade e a magnitude dos desvios de recursos das nossas estatais protagonizados por um governo federal como nesta era petista, e o exemplo mais recente, e Carvalho sabe muito bem disso.

Assim como ocorreu com os réus do mensalão, vários dos quais foram parar atrás das grades, outra leva de petistas está prestes a ser indiciada pelo Ministério Público Federal por envolvimento no escândalo revelado pela Operação Lava Jato, o que desmente a afirmação do agora ex-ministro.

Paulo Panossian é jornalista - paulopanossian@hotmail.com

falecimentos

Até o fechamento deste caderno não houve registro de óbitos na Acesc em Cascavel.

Acesse já
www.coroasfloriprev.com.br
Central de Atendimento 0300 788 4000

Envie sua opinião, sugestão e críticas para *editoria@oparana.com.br.* Artigos devem ter até 3.300 caracteres, com identificação do autor.

Novas concessões de aeroportos

O novo ministro-chefe da Secretaria de Aviação Civil, Eliseu Padilha, tomou posse ontem e afirmou que o governo vai dar prosseguimento ao programa de concessão de aeroportos públicos. Ainda segundo o ministro, deve ser aplicado a partir de agora um novo modelo de licitação em que os grupos vencedores administrem também aeroportos menos lucrativos.

MENSAGEM AO CONGRESSO

Presidente veta 32 itens da LDO deste ano

Lei de Diretrizes Orçamentárias estabelece metas e prioridades do orçamento do governo federal

Brasília - A presidente Dilma Rousseff sancionou parcialmente a LDO (Lei de Diretrizes Orçamentárias) de 2015, que estabelece as metas e prioridades orçamentárias do governo, incluindo a previsão de despesas. Em mensagem enviada ao Congresso Nacional, a chefe do Executivo justificou os motivos que a levaram a vetar 32 itens da LDO, proposta que também serve de base para orientar a elaboração do Orçamento Geral da União.

A lei orçamentária, aprovada em 17 de dezembro pelos congressistas, contém as novas metas econômicas traçadas para este ano, com meta de superávit (poupança feita para o pagamento de juros da dívida pública) reduzida em R$ 30,7 bilhões em relação ao previsto inicialmente, em abril de 2014.

No texto aprovado pelo Congresso e sancionado por Dilma, a meta de superávit primário ficou em R$ 55,3 bilhões, ante os R$ 86 bilhões iniciais. A redução foi feita diante das projeções mais pessimistas para a economia divulgadas pelo Executivo para 2015.

Entre os dispositivos vetados pela presidente da República está uma emenda de autoria do senador Aécio Neves (PSDB-MG) que, se sancionada, obrigaria o governo federal a divulgar na internet as dívidas do Tesouro Nacional com instituições financeiras.

O texto do senador tucano também previa o envio ao Congresso Nacional de relatório com os valores devidos pelo órgão ligado ao Ministério da Fazenda a instituições financeiras e ao FGTS (Fundo de Garantia do Trabalhador por Tempo de Serviço), além das dívidas referentes a despesas que não podem ser contingenciadas.

Ao justificar o veto, Dilma argumentou que os dispositivos propostos por Aécio "criaram conceitos para fatos contábeis inexistentes, prevendo um tratamento inadequado à matéria". A presidente ainda ponderou no comunicado enviado ao Legislativo que a emenda do senador tucano estava em desacordo com a Lei de Responsabilidade Fiscal, a Lei Orçamentária Anual e o Decreto de Programação Orçamentária e Financeira.

Em nota divulgada por sua assessoria, Aécio Neves criticou o veto de Dilma e afirmou que a presidente "deu um passo atrás". O parlamentar do PSDB, que perdeu a eleição presidencial para Dilma em outubro, afirmou que o segundo mandato da petista começa com "seguidos retrocessos". Além disso, o tucano criticou que "o discurso de campanha" da presidente "não tem conexão" com recentes medidas adotadas por ela.

Ministro rebate colega e diz que Kátia Abreu é latifundiária

Brasília - O novo ministro do Desenvolvimento Agrário, Patrus Ananias, defendeu ontem ao tomar posse no cargo "derrubar a cerca dos latifúndios" e a reforma agrária, entrando em confronto com declarações da ministra da Agricultura, Kátia Abreu, que afirmou não haver mais latifúndio no Brasil.

O ministro defendeu diversas vezes o respeito à função social das propriedades rurais, preceito constitucional segundo o qual, por exemplo, a propriedade não pode ser improdutiva.

"Ignorar ou negar a existência da desigualdades e da injustiça é uma forma de perpetuá-los. Não basta derrubar a cerca dos latifúndios, é preciso derrubar também as cercas que nos limitam a uma visão individualista e excludente do processo social", discursou Patrus.

"Oferecer e garantir oportunidade e crescimento a estas famílias na terra em que vivem é tornar concreto o conceito de função social da propriedade", disse o novo ministro.

Kátia Abreu havia afirmado que não é preciso acelerar a reforma agrária no País e que "latifúndio não existe mais". Ela assumiu o Ministério da Agricultura sob críticas de índios e de trabalhadores sem-terra.

As declarações dos dois ministros já demonstram divergências explícitas entre as duas pastas da gestão Dilma Rousseff que cuidam da agricultura.

DIVULGAÇÃO

Ministro Patrus Ananias, ontem, durante sua posse

coluna Esplanada

POR LEANDRO MAZZINI Twitter @colunaesplanada

O novo pacto do Sudeste

É um filme que se repete.
Eram os primeiros dias de um janeiro caloroso como este. Há exatos oito anos, os quatro governadores dos Estados do Sudeste se reuniram no Palácio das Laranjeiras, residência oficial do governador do Rio de Janeiro, para um anúncio conjunto de pacto da região junto ao governo federal, e rumaram no dia seguinte para Brasília, onde se reuniram com o presidente Luiz Inácio Lula da Silva e ministros, para discutirem assuntos diversos, mas em especial a reforma tributária pró-entes federativos.
A tropa de choque contava com Sérgio Cabral (Rio), Paulo Hartung (Espírito Santo), José Serra (São Paulo) e Aécio Neves (Minas Gerais). Desde aquele dia histórico para eles.. pouco, muito pouco aconteceu. Muitas reuniões, quase nada produtivo. Debateu-se também Segurança nas divisas e nas estradas em operações conjuntas. Se examinarmos o quadro geral daquela época como o de hoje, veremos um replay das mesmas situações.
E tão igual o cenário que a demanda se repete. Capitaneados pelo governador do Rio, Luiz Fernando Pezão (foto), o time prepara nova empreitada para hoje em Brasília. Juntos, Pezão, Paulo Hartung, reeleito, Geraldo Alckmin (SP) e Fernando Pimentel (PT) vão à capital federal, cada qual em seu jatinho, atrás do ministro da Justiça, José Eduardo Cardozo, para pedir uma pauta conjunta com a União por investimentos pesados em Segurança Pública. Estarão presentes na reunião também os comandantes das três Forças Armadas.
'É uma pauta que venho negociando há algum tempo com o ministro José Eduardo Cardozo', informa Pezão à Coluna. 'É também uma ação de integração, uma grande discussão com as três Forças'.
A partir de hoje, o Ministério da Justiça e as Forças Armadas vão elaborar um plano conjunto de combate ao crime nestes Estados, nas estradas em especial. Pezão revela que espera uma 'grande operação de três a quatro dias' para a estreia.
O quarteto vai usar da influência da região mais rica no PIB do País para requerer um pacote de investimentos na Segurança envolvendo as polícias locais, a Polícia Federal, a Polícia Rodoviária Federal, e a inteligência das Forças Armadas. Nada de tanques nas ruas ou ocupação de favelas. Querem trabalho de inteligência de elite para o combate ao narcotráfico e lavagem de dinheiro – cortar o mal pela raiz financeira. E para isso estão dispostos a ceder suas estruturas físicas, equipamentos, força humana e relatórios para a que a interação forme uma tropa de elite de combate ao crime.
Há semanas as conversas acontecem entre os governadores. Pezão recebeu Hartung para almoço no Palácio Guanabara, e Pimentel para um café. Conversou também com Alckmin em Brasília 'no dia do acordo da água' – sobre a polêmica captação de água para abastecimento do Estado de SP.
De certa forma, a iniciativa e o encontrão do quarteto será a vitrine nacional para os governadores, com garantidos frutos eleitorais imediatos e a médio prazo. Colocar a cara na TV em rede nacional em época de férias é tudo o que um governante quer, e o que a imprensa precisa de novidade.

O e-mail de Patrus

Singelo o e-mail que o ministro Patrus Ananias enviou para seus contatos com convite para sua posse. Agora, cobremos esse desafio, como de outros titulares.
'Recebi e aceitei o convite da Presidenta Dilma para assumir o Ministério do Desenvolvimento Agrário. Aceitei esse desafio como missão de vida.
No Ministério, poderemos trabalhar temas caros a nossa formação e militância; de ampla relevância para o desenvolvimento e soberania do Brasil e de nosso povo: como as reformas agrária e urbana, a agricultura familiar, a agroecologia.
Que Deus nos abençoe e ilumine nossa Luta!'

Ponto Final

De Zé Simão, no país da piada pronta: 'Dilma teve uma ceia indigesta: traçou um Michel TENDER! Um Michel Tender com muita Graça'.

Informe da redação

editoria e colaboradores

Reconhecimento

A Prefeitura de Toledo fará no próximo dia 16 uma justa homenagem póstuma ao centenário de Oscar Silva, que residiu na cidade de 1963 até o ano de sua morte, em 1991. Além de escritor, Oscar Silva, considerado uma das mentes mais brilhantes do Oeste paranaense, foi coletor federal, jornalista e historiador.

Prefeito a pé

Os chamados "amigos do alheio" deixaram o prefeito de Salto do Lontra a pé por algumas horas. Ladrões arrombaram a casa de Maurício Bau (PPS) e fugiram levando a caminhonete oficial. O veículo foi recuperado pela Polícia Militar na manhã de ontem em Realeza, onde foi abandonado após ter sido batido em uma árvore.

Sem repasse

Há nove meses o prefeito Gustavo Fruet não repassa os subsídios municipais ao Fundo de Urbanização de Curitiba, o que representa um passivo da ordem de R$ 40,5 milhões. O fundo é utilizado para o pagamento das empresas de ônibus das 13 cidades da Região Metropolitana. Por conta disso, uma nova greve começa amanhã.

* O vice Margon Strassburger assumiu ontem o comando da administração de Santa Helena por 30 dias no lugar do prefeito Jucirlei Sotoriva, que está a caminho da Espanha. * O valor da Petrobras caiu para US$ 40 bilhões. A título de comparação, a Uber (aplicativo que permite ao usuário pedir motoristas particulares via smartphone) está avaliada em US$ 41,2 bilhões.

edição: Miguel Portela - editoria@oparana.com.br

CASCAVEL

Lei contra "sujismundos" não tem aplicação definida

Regra entrará em vigor em pouco mais de uma semana

Cascavel - A Lei nº 6.376, que prevê multas para quem for flagrado jogando lixo pelas ruas de Cascavel, entra em vigor no próximo dia 14, mas a Prefeitura ainda não definiu como será feito esse controle na prática. Segundo o gestor ambiental José Luiz Ferreira, uma reunião será convocada nos próximos dias para discutir o assunto. "A Secretaria de Meio Ambiente irá definir em conjunto com a Secretaria de Administração como será a aplicação e a fiscalização", afirma ele. Atualmente, a Secretaria de Meio Ambiente conta com seis fiscais em sua equipe e não há previsão de aumento imediato desse número.

A nova lei diz que será multado todo cidadão que for flagrado jogando qualquer tipo de lixo fora dos equipamentos destinados para esse fim nos logradouros públicos do município. As multas estão previstas de acordo com o espaço e/ou espaço de ocupação por metro quadrado.

Valor da multa aos infratores irá oscilar entre R$ 96,12 e R$ 320,40

De quem despejar ou depositar lixo cujo volume atinja até 0,5 metros quadrados será cobrada uma multa de R$ 96,12 com base no valor atual da UFM (Unidades Fiscais do Município). Já a multa para os infratores acima dessa medida será de R$ 320,40.

As penalidades deverão ser lavradas como autos de infração e conter informações como local, data e descrição do fato. O Município também terá que disponibilizar um cadastro interno de controle das multas aplicadas e suas reincidências.

Conforme a norma, o Poder Executivo deveria veicular campanha publicitária a partir da publicação oficial da lei, que ocorreu ainda em 14 de julho do ano passado, mas isso não ocorreu.

● ROMULO GRIGOLI

GARI APROVA

O gari Delamar Camargo, que há cinco anos exerce esta profissão, avalia de maneira positiva a lei. "Mesmo que eu não estivesse nesse trabalho, seria a favor da punição", garante. Diariamente, Delamar percorre o calçadão empurrando um carrinho. São oito horas de trabalho que não é respeitado. "Está cada vez pior a situação. As pessoas jogam de tudo pela rua e até mesmo os papeis picados que são colocados no chão das lojas acabam chegando ao calçadão e deixando o local ainda mais sujo", conta. Desde que a lei seja aplicada, ressalta ele, será possível manter um equilíbrio na limpeza. "Quando pesa no bolso é que as pessoas sentem. Quem sabe assim a população aprende e deixa de jogar lixo no chão", destaca.

informe Paraná

RUTH BOLOGNESE De Curitiba

Pesquisa de verão

Na sinceridade, pra quem tem que catar notícia em férias de verão, qualquer pé de galinha dá uma canja. E o jovem atilado diretor da Paraná Pesquisas, Murilo Hidalgo, sabe disso como ninguém, daí o empenho em lançar a primeira sondagem eleitoral do ano recém-nascido. Seus dados estão nas páginas há dois dias, inclusive aqui.

Pesquisa salvadora

Pronto: a pesquisa do Murilo Hidalgo rendeu pra mais da metade deste espaço. Mas seus números irão embora com as primeiras águas de março. Porque estão fora do lugar no tempo e no espaço da política.

Vestido do espanto

O PMDB não foi na posse da nova ministra da Agricultura, Kátia Abreu, que saiu do Tocantins para assombrar Brasília com a revelação de que não existe latifúndio no Brasil. Eeepa! E quem pensa que o PMDB amarelou porque perdeu espaço na esplanada, errou. Foi por medo de Kátia repetir, pela terceira vez, aquele vestido verde com o qual tomou posse na Confederação Nacional da Agricultura e agora na posse de Dilma. Perto de um latifúndio, o vestido vira uma chácara. Tem toda a razão o PMDB.

Ratinho na frente

Na pesquisa de Hidalgo, o deputado estadual Ratinho Jr (PSC) teve sua vingança de pipoqueiro depois de ser derrotado por Gustavo Fruet na disputa pela Prefeitura de Curitiba. Está com 38% de apoio dos curitibanos contra apenas 17% do atual prefeito para a eleição de daqui a dois anos.

Preconceito

Pelo jeito, a gestão sem brilho de Fruet foi o suficiente para os curitibanos, principalmente os da classe média (a maioria), chamados de "cuecas de seda" pelo Ratinho Pai, deixarem de torcer o nariz para Ratinho Jr. Ele perdeu a eleição por causa desse preconceito idiota contra o nome e a origem do deputado.

Meu filho, minha vida

E Ratinho Pai, quando toma umas gororobas no bar Stuart, em Curitiba, repete que nunca vai esquecer da desfeita da então ministra Gleisi Hoffmann, que foi à TV durante a disputa pela Prefeitura da Capital dizer que o candidato dela, Fruet, "tinha nome e sobrenome". Seria melhor ter ficado calada. A gente pode suportar qualquer ofensa, mas quando atinge um filho, sai de baixo.

Requião de novo

E não é que o Requião de Menor, eleito pelo pai deputado estadual, mostrou nessa pesquisa que o nome tem força? Saiu com 11% de preferência popular para disputar a Prefeitura da Capital. Coisa de louco. Coisa de louco mesmo!

Batendo um bolão

E sem querer puxar a brasa, diante da insensatez dos modelitos usados pelas poderosas de Brasília na posse presidencial, incluindo a própria, tanto nossa primeira dama Fernanda Richa como a vice-governadora Cida Borghetti bateram um bolão nas cerimônias do Primeiro do Ano. Bem arrumadas, bem penteadas, não fizeram nenhum paranaense passar vergonha.

Posse no Coren

Tomou posse a nova diretoria executiva no plenário do Conselho de Regional de Enfermagem do Paraná, eleita em setembro do ano passado. A presidência da gestão 2015 a 2017 está sob responsabilidade da professora Simone Aparecida Peruzzo, secretária geral Janyne Dayane Ribas e como tesoureiro Ademir Lovato. A solenidade de diplomação e posse foi dirigida pelo representante do Conselho Federal de Enfermagem, o catarinense Gelson Albuquerque.

DALTÔNICAS
À espera do Inácio

Companheiro inconstante da Capital mais fria do Brasil, o sol brilha como nunca em janeiro. Aproveito para lavar, secar, passar, dobrar e guardar em pacotes de papel azul todas as roupinhas intrincadas do Inácio, com chegada prevista para fevereiro. Felicidade de avó é isso: começa-se a embalar os netos bem antes de chegarem.

Confiança do comércio em baixa

O Icec (Índice de Confiança dos Empresários do Comércio) fechou 2014 com queda de 13,4% na comparação com dezembro de 2013, o maior recuo anual do indicador em toda a série histórica iniciada em março de 2011. Os dados do índice foram divulgados ontem pela Confederação Nacional do Comércio de Bens, Serviços e Turismo.

ASSIS CHATEAUBRIAND

Frigorífico triplicará arrecadação e orçamento chegará a R$ 200 milhões

A construção da unidade tende a ser iniciada em setembro deste ano

Assis Chateaubriand - A construção do maior frigorífico de suínos da América Latina tende a gerar um efeito colateral na economia de Assis Chateaubriand, no Oeste do Paraná, escolhida a receber o empreendimento de R$ 1,2 bilhão.

A partir de 2025, quando o abate estiver na capacidade máxima, o orçamento anual do município quase triplicará. O valor passará de R$ 76 milhões para R$ 200 milhões. O recurso é destinado para investimentos, serviços de manutenção e obras públicas. "Isso possibilitará um poder maior de alcance para melhorias em nossa cidade. Com a indústria, toda a arrecadação tributária ficará para Assis Chateaubriand", explica Marcel Micheletto (PMDB), prefeito de Assis Chateaubriand.

A área destinada à construção do novo frigorífico da Frimesa fica na Comunidade de Engenheiro Azauri e tem 47,5 alqueires. A expectativa é que logo após a colheita total do imóvel, a terraplenagem seja iniciada. Em setembro, a primeira etapa da obra receberá R$ 450 milhões. A empresa estima que o serviço seja concluído em três anos. O restante, R$ 750 milhões, será aplicado em uma segunda etapa, até 2025. "Este é um dos maiores investimentos do agronegócio do Paraná. Estamos há 48 anos aguardando um empreendimento deste porte: um dos mais modernos frigoríficos do mundo".

O investimento atrairá investimentos e a expansão populacional. O município que tem mais de 33 mil habitantes, conforme estimativa do IBGE (Instituto Brasileiro de Geografia e Estatística), tende a chegar a 50 mil habitantes, quando o empreendimento estiver em funcionamento. Com isso, além de novas indústrias de diferentes setores, Assis reforçará o aspecto de micropolo regional. Para receber os moradores de outras regiões do Estado e do País, o município precisará planejar investimentos habitacionais, além de escolas, praças e loteamentos. "Vamos planejar o futuro da cidade para os próximos dez anos, com cautela e organização", ressalta Micheletto.

Do total a ser aplicado no projeto, 30% serão de recursos próprios e o restante virá de financiamento do BNDES (Banco Nacional do Desenvolvimento Econômico e Social). Com a estrutura, a Frimesa mais que dobrará o total abatido. O frigorífico terá capacidade para abater sete mil cabeças de suínos por dia. Atualmente a Frimesa abate 6,5 mil.

A FRIMESA

A Frimesa reúne cinco cooperativas agrícolas: Copagril, Lar, C.Vale, Copacol e Primato. O grupo tem hoje cinco unidades fabris: uma de suínos e quatro de laticínios. No ano passado, apesar das dificuldades do varejo, a Frimesa conseguiu ampliar o faturamento em 20%, na comparação com 2013. A meta era faturar R$ 1,85 bilhão em 2014, mas o valor chegou a R$ 2 bilhões.

Trabalhadores da Volkswagen entram em greve após demissões

São Paulo - Trabalhadores da Volkswagen iniciaram uma greve na manhã de ontem em resposta à demissão de 800 funcionários da fábrica Anchieta, em São Bernardo do Campo, no ABC paulista.

De acordo com a assessoria de imprensa do Sindicato dos Metalúrgicos do ABC, cerca de 7 mil empregados do primeiro turno aderiram à paralisação, de um total de 13 mil funcionários.

Em assembleia realizada às 7h de ontem, os trabalhadores decidiram que a greve se estenderá por tempo indeterminado. O sindicato alegou que as demissões anunciadas nos dias 30 e 31 de dezembro, por meio de cartas, foram feitas de forma unilateral e sem negociação.

Em torno de 11 mil voltavam esta semana de uma licença remunerada de quase 30 dias.

Pedidos de falência encerram ano com retração de 1,3%, diz Boa Vista

São Paulo - Os pedidos de falência encerraram 2014 com queda de 1,3%, em todo o País, em comparação ao ano anterior, de acordo com os dados da Boa Vista SCPC (Serviço Central de Proteção ao Crédito). Na análise mensal (dez/14 contra nov/14), os pedidos de falência recuaram 2,0% e na comparação interanual (dez/14 contra dez/13) houve aumento de 0,7%.

Em 2014, as falências decretadas registraram leve queda de 0,2%, na comparação com 2013. Houve queda de 38,6% na comparação mensal (dez/14 contra nov/14) e na análise interanual (dez/14 contra dez/13) o indicador caiu 23,9%.

O indicador de recuperação judicial cresceu 7,8% no acumulado do ano (jan/14 a dez/14 contra jan/13 a dez/13), e as recuperações judiciais deferidas registraram alta de 1,2%, na mesma base de comparação.

Apesar do cenário adverso observado ao longo de 2014, os pedidos e os decretos de falências encerraram o ano em patamares menores aos observados em 2013, e os números de recuperação judicial desaceleraram neste mesmo período. Entretanto, a persistência de um cenário de baixo crescimento econômico, o aumento das taxas de juros e a manutenção de restrições ao crédito devem piorar a solvência das empresas em 2015.

As pequenas empresas, por exemplo, representam 83% dos pedidos de falência e correspondem a todas as falências decretadas. Tanto nos pedidos de recuperação judicial quanto nas recuperações judiciais deferidas, as pequenas empresas também detêm o maior percentual, 88% e 87%, respectivamente.

Na divisão por setor da economia, o de serviços foi o que representou mais casos nos pedidos de falência (41%), seguido do setor industrial (36%) e do comércio (23%).

Governo cria regras para que saúde privada reduza cesarianas

Brasília *- O Ministério da Saúde e a ANS (Agência Nacional de Saúde Suplementar) anunciaram ontem, em Brasília, uma nova resolução que irá pressionar as operadoras a fiscalizarem mais hospitais e médicos para diminuir a quantidade de partos cesáreos feitos por planos de saúde no Brasil.*

O governo busca estimular o parto normal e reduzir as cesarianas. O índice é alto se comparado ao recomendado pela OMS (Organização Mundial da Saúde): 15%.

Entre as novas regras, fica estabelecido que os planos de saúde devem informar às pacientes, em até 15 dias, a quantidade de cesarianas realizadas por médico, operadora e hospital, quando solicitados.

Segundo o governo, com essas informações em mãos, a mulher terá a oportunidade de analisar melhor e com calma o histórico do médico e do local em que o parto será realizado e pode ajudá-la a optar, inicialmente, pelo método normal. A multa para as operadoras que não prestarem as informações quando solicitadas pela gestante será de R$ 25 mil.

Outra medida é que as operadoras orientem os médicos a utilizarem partogramas, espécie de documento com registros do trabalho de parto, com dados estabelecidos pela OMS.

INDICADORES ECONÔMICOS

DÓLAR 06/01

	% dia	compra	venda	% mês
COMERCIAL	-0,3%	2,7010	2,7020	+1,6%
PTAX (BC)	-0,3%	2,7016	2,7023	+1,7%
PARALELO	-1,0%	2,6300	2,8600	+0,4%
TURISMO	-1,0%	2,6300	2,8400	+0,4%
EURO	-0,5%	3,2165	3,2182	-0,5%

US$ 1 É IGUAL A:		MOEDAS X REAL	
Iene	118,85	Iene	R$ 0,0227
Libra est.	0,6590	Libra est.	R$ 4,10
Euro	0,8397	Peso arg.	R$ 0,32
Peso arg.	8,549	R$1: 1.750,70 guaranis	

POUPANÇA - TR

Período/ depósitos...	Poup. antiga até 3/5/12	Poup. nova part. 4/5/12	TR
6/12 a 6/1	0,5253	0,5253	0,0252
7/12 a 7/1	0,5563	0,5563	0,0560
8/12 a 8/1	0,5669	0,5669	0,0666
9/12 a 9/1	0,5863	0,5863	0,0859
10/12 a 10/1	0,5828	0,5828	0,0824

BOVESPA 06/01

IBOVESPA: +1,02% 48.000 pontos

Ações	%	R$
Petrobrás PN	-3,25%	8,33
Vale PNA	+4,10%	19,29
Bradesco PN	+3,29%	35,48
ItauUnibanco PN	+1,62%	34,55
Oi PN	-16,67%	6,55
Gerdau PN	+11,12%	9,69

ÍNDICES DE INFLAÇÃO

Índice em %	NOV	DEZ	ano	12m
IPCA (IBGE)	0,51	-	5,58	6,56
IGP-M (FGV)	0,98	0,62	3,69	3,69
IGP-DI (FGV)	1,14	-	3,39	4,10

REAJUSTE DE ALUGUÉIS

Índice	NOV	DEZ	JAN
IGP-M (FGV)	1,0296	1,0366	1,0369
IGP-DI (FGV)	1,0321	1,0410	-

* Correção anual. Multiplique valor pelo índice

SELIC ANUAL: 11,75% | TJLP: 5,50%/ano

TABELA DO IR DEZEMBRO

BASE (R$)	Alíq. %	deduzir
Até 1.787,77	-	-
De 1.787,78 até 2.679,29	7,5	134,08
De 2.679,30 até 3.572,43	15	335,03
De 3.572,44 até 4.463,81	22,5	602,96
Acima de 4.463,81	27,5	826,15

Dedução p/ dependente: R$ 179,71; **IR 2014:** parcelas atrasadas, pgto jan/15: Selic de 8,17% + multa

SAL. MÍNIMO PR (maio/2014 a abril/2015)

I	R$ 948,20	III	R$ 1.020,80
*II	R$ 983,40	IV	R$ 1.095,60

Em reais. *Faixa II: empregados domésticos.

OUTROS INDICADORES

	NOV	DEZ	JAN
TJLP (%)	5,00	5,00	5,50
Sal. mínimo	724,00	724,00	788,00
UPC	22,49	22,49	22,55

CUSTO DA CONSTRUÇÃO (CUB)

R$/m2	NOV	DEZ	%m	%ano	%12m
Paraná	1.208,52	1.209,37	0,07	5,56	5,56
Norte	1.197,71	1.194,37	-0,28	6,56	6,56
Oeste	1.203,94	1.205,24	0,11	6,28	6,28

PREVIDÊNCIA COMP. DEZEMBRO

Empresário/empregador
Contribui com 11% sobre o pró-labore, de R$ 724,00 (R$ 79,64) a R$ 4.390,24 (R$ 482,93), através de GPS..

Autônomo
1) Quem só recebe de p. físicas: recolhe 20% entreR$ 724,00 (R$ 144,80) a R$ 4.390,24 (R$ 878,05). **2)** Recebe de jurídicas: a empresa recolhe 11% sobre máximo de R$ 4.390,24 (R$ 482,93) e desconta autônomo. **3)** Recebe de jurídicas e físicas: desconto de 11% sobre o que recebe de jurídicas até R$ 4.159,00 (R$ 457,49). Se não atingir este teto, recolhe 20%, sobre diferença até R$ R$ 4.159,00. **4)** Aut. especial: sobre R$ 724,00, recolhe 5% (donas de casa, Lei 12.470/2011 ou 11% (demais especiais), mas só aposentapor idade.

Facultativo
Contribui com 20% sobre R$ 724,00 (R$ 144,80) a R$ 4.390,24 (R$ 878,05), através de carnê..

Assalariados

Salários até R$ 1.317,07	8%
de R$ 1.317,08 até R$ 2.195,12	9%
de R$ 2.195,13 até R$ 4.390,24	11%

Emp. domésticos	Alíq. %	R$ mín	R$ máx
Empregado	8 a 11	57,92	482,93
Empregador	12	86,88	526,83
Total	20 a 23	144,80	1.009,76

Venc.: empresas 20/1 e pessoas físicas 15/1

MERC. RURAL

PREÇO PRODUTOR (DERAL/SEAB)

Em 06/01	PR	DIA	30d.	Casc.
SOJA	59,21	1,1%	0,1%	59,00
MILHO	21,76	0,3%	0,8%	21,00
TRIGO	30,89	0,5%	3,1%	33,00
BOI GORDO	139,81	-0,1%	0,2%	138,00
FRANGO	2,20	0,0%	-3,9%	2,06

BOLSA DE CHICAGO

Em 06/01	CONT.	FECH.	DIA	30d.
SOJA	jan/15	1.051,00	11,25	1,4%
FARELO	jan/15	370,80	1,80	1,2%
MILHO	mar/15	405,00	-1,00	2,5%
TRIGO	mar/15	591,75	2,75	-0,4%

LOTES/ATACADO (AgDOSSIÊ:DINHEIRO)

Em 06/01	PRAÇA	R$	SEM	30d.
SOJA	Cascavel	63,00	0,0%	-0,8%
SOJA	Paranaguá	67,00	-0,7%	9,8%
MILHO	Cascavel	23,00	-4,2%	-6,1%

PRODUTOR e LOTES: soja, milho e trigo em sc 60kg, boi gordo em arroba e frango em kg. CHICAGO: pontos =cents de US$ /bushel na soja (27,2kg), milho e trigo (25,4kg) e US$ tonelada curta no farelo (907kg). DIA: var. em pontos

Fim da decoração natalina

A tradição de iniciar a retirada da decoração natalina no Dia de Reis começou ontem na região central de Cascavel, mas em ritmo lento. Pela manhã, apenas dois funcionários recolhiam o material que embelezou e iluminou Cascavel desde o início de dezembro. Boa parte dos artigos será guardada para ser usada novamente no fim deste ano.

VEÍCULOS

Proprietários fazem reserva para garantir extintor ABC

Agora o produto poderá ser adquirido até dia 1º de abril

Cascavel - O anúncio do novo prazo para substituição dos extintores de incêndio em veículos pelo tipo ABC trouxe alívio para motoristas que desde a última semana reclamam da dificuldade em encontrar o produto no mercado.

Em diversos postos de combustíveis e empresas de Cascavel os estoques estão esgotados há dias. Algumas pessoas, inclusive, fizeram reserva de extintor para retirá-lo assim que chegar, na sexta-feira.

A pedagoga Aline Viana foi ontem pela manhã a uma empresa no Parque São Paulo e fez o pedido para o seu veículo. "Por enquanto estou com equipamento provisório, mas até sexta-feira deve chegar o novo. Evitei fazer o pedido de última hora para não correr o risco de ficar sem o extintor e ser multada", afirma.

Aline conseguiu levar para casa só extintor para o caminhão do marido. "Esse era o único modelo que estava disponível na empresa, então aproveitei", comenta.

O novo equipamento de segurança, cujo uso tornou-se obrigatório a partir de 1º de janeiro, agora poderá ser adquirido até 1º de abril. O custo pelo extintor ABC para automóveis varia de R$ 80 a R$ 100 e o de caminhão está sendo vendido a R$ 150. A prorrogação aconteceu justamente pela falta de produto disponível.

Passado o prazo para adequação, o condutor flagrado conduzindo veículo sem o extintor ABC será multado em R$ 127,69 e sofrerá cinco pontos na carteira de habilitação.

REPOSIÇÃO

Proprietária de uma empresa especializada em vendas de extintores em Cascavel, Delma Locks diz que entrou em contato com quatro fábricas para repor o estoque. "Houve bastante procura nos últimos dias. Vendemos mais mil extintores", conta.

Segundo ela, o número de vendas nas próximas semanas deverá ser ainda maior. "Estamos nos preparando para receber 5 mil extintores", ressalta a empresária que atende clientes em todo o Paraná.

● ROMULO GRIGOLI

Sanepar investe mais de R$ 76 milhões na região de Cascavel

Cascavel - A Sanepar fechou 2014 com investimentos de mais de R$ 76 milhões nos sistemas de água e de esgoto em municípios da região de Cascavel. A maior parte dos recursos foi direcionada para a ampliação do Sistema de Esgotamento Sanitário de Cascavel, onde foram aplicados mais de R$ 49 milhões. Isso permitiu que a cidade superasse o índice de 80% com cobertura da rede coletora de esgoto. Entre as maiores cidades do Brasil, Cascavel ocupa a 27ª posição no Ranking Saneamento nas 100 Maiores Cidades, divulgado em 2014 pelo Instituto Trata Brasil.

Mais de R$ 8 milhões estão sendo investidos na ampliação do abastecimento e nas readequações das ligações e redes de distribuição de água e de coleta do esgoto sanitário da área central de Cascavel. "Com essas obras, a Sanepar está cumprindo o compromisso de manter 100% no índice de abastecimento para os moradores da área urbana e deverá superar a meta de 90% com a cobertura da rede coletora de esgoto em Cascavel até o fim do próximo ano", destaca a gerente regional Rita Ivone Camana.

SANEAMENTO RURAL

A região oeste do Paraná recebeu recursos de mais de R$ 1,5 milhão para obras de implantação e de readequação de sistemas de abastecimento em 11 comunidades rurais. Estão em processo de construção os sistemas de São Pedro, em Lindoeste, da Linha São Judas Tadeu, em Guaraniaçu, da Linha Planalto e Piquirizinho, em Corbélia. Ainda terão água tratada em suas residências as 110 famílias da Colônia Esperança e de Sapucaia, em Cascavel, as 30 das linhas Alto Lageado e Canela, em Campo Bonito, as 36 da Linha Santo Antônio II e as 18 da Linha União da Vitória, no município de Capitão Leônidas Marques. A previsão é a de que os sistemas entrem em operação até no início de 2016.

NO PARANÁ

Mais de 25% das cidades apresentam um elevado índice de circulação de crack

No Oeste, dez municípios registram os problemas mais graves

Palotina - O Observatório do Crack, da CNM (Confederação Nacional dos Municípios), divulgou análise do Programa Crack, é Possível Vencer, promovido pelo governo federal do ponto de vista dos entes federados. A pesquisa aponta os locais em que o entorpecente gera números expressivo dse usuários e prevê um conjunto de ações ao enfrentamento dessa e outras drogas.

As atividades foram abrigadas em três eixos: prevenção, cuidado e autoridade. O primeiro, segundo o Observatório, busca reduzir fatores de risco e desenvolver ações que reforcem a não utilização das drogas. O segundo envolve a estruturação das redes de atenção de saúde e assistência social ao atendimento do usuário e familiares. Por fim, o eixo autoridade engloba ações de segurança como forma de reduzir o tráfico.

A pesquisa foi dividida em níveis dos problemas relacionados à circulação do crack, elencando-os em alto, médio e baixo. Conforme a análise, 26% dos municípios paranaenses se encaixam na legenda de alto risco, equivalente a 91 cidades das 349 em que há circulação da droga. Os outros 258 apresentam médio e baixo risco. No Oeste, dez possuem elevado nível de problemas de circulação: Palotina, Serranópolis do Iguaçu, Marechal Cândido Rondon, Foz do Iguaçu, Toledo, Cascavel, Capitão Leônidas Marques, São Miguel, Matelândia e Entre Rios.

Em grande parte, a proximidade com a fronteira entre o Brasil e o Paraguai facilita a entrada e saída de drogas ilícitas, incitando o consumo. "Com uma diversidade geográfica, socioeconômica e cultural bem expressiva, a região apresenta dinâmica mais intensa quanto o tráfico de drogas", destaca a Confederação. Essa realidade se estende aos vizinhos Mato Grosso do Sul e Santa Catarina, que também entram na lista junto com 588 municípios localizados em faixas de fronteira.

RECURSOS

Em relação aos recursos repassados pela União aos municípios para o combate às drogas, a CNM esclarece que os repasses são pulverizados e uma das formas de receberam auxílio financeiro é por meio de convênios, respeitando algumas condicionalidades do programa.

● MARINA KESSLER

Adolescentes são principais vítimas do tráfico na região

De acordo com o secretário de Assistência Social de Palotina, Darcy Gris, a localização do município próximo à fronteira, é um dos principais problemas para conter a circulação do crack e outras drogas e, geralmente, adolescentes são as principais vítimas. "Os que já atingiram a maioridade se aproveitam dos menores para fazer o transporte da droga, já que a legislação o impede de ir para a cadeia.

Dessa forma, ele 'segura a bronca' e a consequência é a primeira experiência com o entorpecente, que o leva ao vício", relata. A renda *per capita* de Palotina, conforme Darcy Gris, é significativa, o que facilita o comércio de drogas ilícitas. "Além disso, muitos princípios e costumes foram perdidos, os pais não dão limites aos filhos como era antes e isso condiciona muito o acesso às drogas".

No município, há casas de recuperação, mantida por voluntários e também com recursos provenientes do executivo, com 30 vagas para adultos do sexo masculino. "Todos aqueles que nos procuram são encaminhados para o tratamento. Dependendo do comprometimento clínico, são exigidas internações, e muitas vezes o usuário é afastado da família por força judicial", explica o secretário.

Gris comenta que este é um trabalho que dá suporte principalmente à família. "O que preocupa é o retorno do usuário para casa, seu egresso. Para que não haja recaídas e que os pais saibam como lidar com esta situação, a secretaria faz um acompanhamento, orientando-os da melhor maneira possível", diz.

As internações citadas pelo secretário nem sempre ocorrem em Palotina. Nesses casos, o adolescente ou adulto segue para uma unidade do Estado, mantida pela Secretaria da Família e Assistência Social, realocando-o para o centro em que há leitos disponíveis. ***(MK)***

ESTÍMULO AO COMBATE

A CNM, a partir da análise, pretende estimular os gestores a desenvolver ações por conta própria e não necessariamente custosas. O Observatório do Crack, responsável pela pesquisa, identifica o que os municípios já fazem para combater o uso de drogas, elencando também ações preventivas. Desta forma, os movimentos que apresentam resultados positivos serão multiplicados. ***(MK)***

Ford Slaviero
CASCAVEL: Av. Brasil, 5606 – (45) 3220-8200 • TOLEDO: Av. Parigot de Souza, 1215 – (45) 3379-7600
ASSIS CHATEAUBRIAND: Av. Tupassi, 1500 – (44) 3528-8950 • PALOTINA: Av. Pres. Kennedy, 1761 – (44) 3649-0000

CAFELÂNDIA | Prefeito doa terreno para a Câmara

ASS. PREF. CAFELÂNDIA

O prefeito Valdir Andrade da Silva, o Bugrão, acaba de confirmar o repasse de terreno de 1.552 metros quadrados para abrir a futura sede da Câmara de Cafelândia. A área foi avaliada em R$ 1 milhão. Na imagem, o presidente do Legislativo, Ozéias Sousa da Silva, e o prefeito em vistoria ao terreno.

NA SEGURANÇA DO LAR

Bióloga é a primeira a optar por parto domiciliar em Foz

Países como Holanda e Reino Unido estimulam a prática

Foz – Comum no passado do Brasil e praticamente abandonado nas últimas décadas, o parto domiciliar volta a ganhar força no País. O estímulo reflete uma tendência em rápida expansão em países da Europa, como Holanda e Reino Unido. O método é recomendado apenas a mulheres com gestações tranquilas e em que há elementos suficientes para indicar que o parto será de baixo risco.

A servidora da Unila, Universidade da Integração Latino-Americana, Priscila Manzini Ramos, foi a primeira em Foz do Iguaçu e região de fronteira a empregar a técnica em uma nova abordagem quanto aos benefícios do procedimento. A intenção de Priscila é de que o parto ocorresse da forma mais natural possível, sem as intervenções comuns nos hospitais.

Para ter a confiança suficiente de que o método era seguro e confiável, a servidora fez estudos e pesquisas durante toda a gravidez. Entre as vantagens ela cita a tranquilidade e a comodidade do ambiente familiar, sem a correria e sem o estresse rotineiros dos hospitais. Além de baixo risco, outro critério que precisa ser observado para que o procedimento ocorra em casa é que a distância da moradia ao hospital mais próximo não seja superior a 30 minutos.

Priscila cita outros aspectos favoráveis ao parto normal, como a intimidade que só o lar oferece, a ausência de pessoas estranhas na hora do procedimento e o silêncio. "Se foi bom e relaxante para mim, tenho certeza de que também foi para o bebê", afirma a mãe de Mateus, que nasceu no dia 18 de dezembro. Na ausência de parteiras em Foz, uma equipe de Cascavel, sob comando de Honielly Palma Goes, fez o parto da servidora. Priscila diz estar feliz e recomenda a experiência a outras futuras mães.

● JEAN PATERNO

Projeto recolhe pilhas e baterias em Rondon

Rondon – A Unioeste e a administração pública de Marechal Cândido Rondon vão ampliar em 2015 projeto para a coleta de pilhas e baterias no município. Para tanto, dez novos pontos de coleta de pilhas e baterias foram instalados. Um deles funciona na prefeitura e outros em supermercados.

Segundo a responsável pelo projeto, Ana Paula Deves Rufino, da Unioeste, esse trabalho iniciou na universidade, onde há quatro pontos de coleta. Em 2013, o número foi ampliado a várias escolas do município e no Sicoob, coincidindo com um trabalho de conscientização promovido junto aos estudantes.

Agora, de acordo com Ana Paula, o projeto é ampliado ainda mais, aproximando-se da população em geral, com a implantação de dez novos pontos de coleta. O agrônomo Urbano Mertz, diretor da Secretaria de Agricultura e Política Ambiental, destaca que pilhas e baterias são materiais altamente tóxicos, que não podem ser descartados no lixo comum, pelo risco de vazarem produtos químicos que podem ser nocivos ao meio ambiente e ao homem.

BOLSA FAMÍLIA | Guaíra faz recadastramento

Beneficiários do Bolsa Família que receberam aviso no extrato de pagamento têm até 16 de janeiro para atualizar informações no Cadastro Único do Governo Federal. A expectativa do Ministério do Desenvolvimento Social e Combate à Fome é que 1,2 milhão de beneficiários sejam alcançados pela medida. Em Guaíra, a atualização é feita no prédio do Cras, no complexo da Secretaria Municipal de Ação Social.

DIVULGAÇÃO

panorama regional

regional@oparana.com.br

Visitas de cortesia

ASS. PREF. ASSIS

O prefeito em exercício de Assis Chateaubriand, João Aparecido Pegoraro (2º a partir da esq.), recepciona autoridades do município e região no gabinete. As visitas mais recentes foram do novo presidente da Câmara, Natanael Ferreira, e de uma comitiva de São José do Rio Claro, município do interior do Mato Grosso do Sul, Natanael Casavechia. Ele esteve acompanhado da esposa Sandra e do filho Anilton.

Pioneira

A primeira mulher a residir em Toledo, a partir de 1946, faleceu na última segunda-feira, aos cem anos de idade, em Curitiba. Vergínia Drago Ruaro morou no que se transformaria em Toledo por quatro anos, até 1950. Vergínia foi vítima de pneumonia. Ela teve importante participação no processo de colonização de Toledo.

Suporte

Guido Bresolin Júnior, eleito presidente da Faciap em novembro, durante a 24ª Convenção Anual da Federação, não é o único representante do Oeste na nova diretoria. Ele conta com o suporte de Khaled Nakka, de Vera Cruz, como vice para Sociedades Garantidoras de Crédito; Carlos Guedes, de Cascavel, vice de Comunicação; Rosangela Sonda, de Matelândia, vice do Conselho da Mulher, e João Batista de Oliveira, de Foz do Iguaçu, vice-presidente para Assuntos de Turismo.

Dia de Campo

Cooperativa com sede em Marechal Cândido Rondon acelera preparativos para Dia de Campo. Ele será realizado de 21 a 23 de janeiro na Estação Experimental, na saída para Nova Santa Rosa.

Vice assume

Desde ontem, Margon Strassburger responde como prefeito em exercício de Santa Helena. O titular, Jucerlei Sotoriva (PP), afastou-se por 30 dias. Sotoriva seguirá à Espanha a convite da Itaipu. Lá, o gestor apresentará o case Gestão Compartilhada.

Ouvidoria

Um meio eficiente de contatos entre a comunidade e a gestão pública. Essa é a definição do prefeito Beto Lunitti (PMDB) sobre a Ouvidoria Geral em atividade em Toledo. Mais de sete mil solicitações foram feitas por meio do serviço no ano passado, média de 600 por mês. A Ouvidoria funciona no prédio da prefeitura. Outras informações no telefone (45) 3055-8929 e pela linha direta 156.

Mudança

A Secretaria de Saúde de Nova Aurora informa sobre mudanças nos horários de atendimento da Farmácia Municipal e do Centro de Saúde. Desde o último dia 5, a Farmácia atende das 7h30 às 17h e o Centro das 7h às 12h e das 13h às 17h.

Retorno

Servidores da Secretaria de Agricultura e Meio Ambiente de Nova Santa Rosa, a exemplo do que ocorre com a maioria dos setores ligados à administração pública, já retornaram ao trabalho. Houve recesso apenas no período de 22 de dezembro a 4 de janeiro.

Seleção

Já está disponível o edital de seleção de candidatos para ingresso, no primeiro e segundo semestres de 2015, nos cursos de graduação da Universidade Federal da Fronteira Sul. A seleção dos candidatos é feita pelo Sistema de Seleção Unificada. As inscrições podem ser realizadas no período de 19 a 22 de janeiro, pelo site www.sisu.mec.gov.br. A UFFS tem câmpus em Laranjeiras do Sul e Realeza.

Teste seletivo a estagiários

A administração pública de Marechal Cândido Rondon publicou edital do Teste Seletivo 04/2014 ao preenchimento de vagas de estagiário. São ofertadas 20 vagas ensino médio na área de educação infantil, sete ao ensino médio e duas de cadastro de reserva. Há ainda 27 nas áreas de educação infantil e ensino fundamental, Administração, Ciências Contábeis, Letras e Direito (cadastro de reserva). Mais no www.testeseletivo.com.br . A prova será no dia 18 de janeiro.

Armas e drogas

Um adolescente de 17 anos foi apreendido ontem pela Polícia Militar em Foz do Iguaçu durante uma abordagem na Rua Gruta, no jardim Ipanema, em atitude suspeita. Ao ver a polícia, arremessou um volume para dentro de uma casa. Ao ser questionado, ele disse que se tratava de 150 gramas de maconha e uma pistola 9 milímetros, que foram apreendidos.

AVALIAÇÃO

Polícias comemoram queda na criminalidade no Oeste

Foz do Iguaçu registrou em 2014 o menor número de homicídios em 23 anos

Foz do Iguaçu - Cidade de fronteira e conhecida pelos grandes índices de violência, Foz do Iguaçu agora está perdendo um pouco da antiga fama. Em 2014, o município registrou o menor índice de homicídios desde 1991.

De acordo com o delegado-chefe da 6ª SDP (Subdivisão Policial), Alexandre Macorin, foram 90 assassinatos registrados no ano que passou. Segundo ele, os bons números se devem às várias operações realizadas pela polícia por conta da Copa do Mundo, realizada na metade do ano no Brasil, e investimento em efetivo e em tecnologia. "Comemoramos também o fato de as elucidações estarem em alta. Dos crimes de 2014, 73% foram solucionados", afirma.

O perfil das vítimas ainda é de homens e jovens. "60% dos assassinados têm de 19 a 30 anos e são homens, em sua maioria. Das 90 vítimas, apenas 12 foram mulheres", relata.

Em Foz, as mortes ainda ocorrem por acerto de contas devido ao envolvimento das vítimas e dos autores com tráfico de drogas e com o contrabando.

Além da Polícia Civil, a Polícia Militar também comemora a queda geral na criminalidade, não só em Foz do Iguaçu como em todos os demais municípios da região Oeste e também da região Sudoeste do Estado.

De acordo com dados do 5º CRPM (Comando Regional de Polícia Militar), a quantidade de furtos simples e de furtos qualificados caiu 20% e 9,6% respectivamente, em toda a área de abrangência. Os dados comparam o período de dezembro de 2012 a novembro de 2013 e de dezembro de 2013 a novembro de 2014. O balanço de apreensões do ano passado completo ainda não foi divulgado.

O número de roubos caiu, nas duas regiões, 17,5% e os estupros 6,2%. Já os casos de lesão corporal caíram 5,5%.

Em contrapartida aos crimes, que diminuíram, as apreensões realizadas aumentaram bastante. Foram 1.259 veículos recuperados em 2013 contra 1.594 no ano que acabou. A polícia também efetuou 7.071 flagrantes em 2014 e prendeu 1.718 pessoas por tráfico de drogas. Foram apreendidas 1.252 armas de fogo e mais de 20 toneladas de maconha.

Os resultados foram comemorados ontem, durante a troca de comando do 5º CRPM. Deixou a chefia, depois de um ano e um mês no comando, o coronel Chehade Elias Geha. Agora ele assumirá o 1º CRPM, em Curitiba. No lugar dele fica, oficialmente, o tenente-coronel Washington Lee Abe, que foi comandante do Bope (Batalhão de Operações Especiais).

"Demos continuidade ao trabalho dos antigos comandantes e saio satisfeito, porque tivemos redução geral da criminalidade nesta área que é fronteiriça e que se destacava pelos altos índices de homicídios e de roubos", avalia o coronel Chehade Elias Geha.

● TATIANE BERTOLINO

AÍLTON SANTOS

Coronel Chehade Elias Geha passou o comando ontem ao tenente-coronel Washington Lee Abe

Crimes	Dez/12 a Nov/13	Dez/13 a Nov/14
Furto simples	4.756	3.805
Furto Qualificado	6.457	5.840
Roubo	3.164	2.609
Lesões corporais	7.434	7.024
Estupros	177	166

Apreensões	Dez/12 a Nov/13	Dez/13 a Nov/14
Veículos recuperados	1.259	1.594
Flagrantes	6.128	7.071
Presos por tráfico de drogas	1.291	1.718
Presos com arma de fogo	962	976
Armas de fogo apreendidas	1.128	1.252
Mandados de prisão cumpridos	802	954
Maconha KG	18.412,48	20.214,21

Comandante vai mapear crime em toda a região

Cascavel - Depois de assumir ontem o comando do 5º CRPM (Comando Regional de Polícia Militar) em Cascavel, o tenente-coronel Washington Lee Abe garantiu mudanças, mas não adiantou o que será feito de imediato.

A experiência no Bope (Batalhão de Operações Especiais) fará com que o comandante atue de forma mais "operacional". "Vamos continuar na mesma linha de trabalho do coronel Chehade e adicionar, implantando ideias que trouxemos de fora. Primeiramente vamos mapear toda a região e observar a criminalidade para traçar as ações. Vai ser uma surpresa até mesmo para a imprensa e contamos com o apoio da população", comenta.

Segundo o subcomandante da Polícia Militar do Paraná, coronel Nerino Marino de Brito, apesar da falta de efetivo os policiais da área de fronteira atuam com afinco para combater às drogas e à violência. Ele não adiantou se há previsão para contratação de mais profissionais e disse que tudo depende da situação financeira do Estado. "Nos últimos quatro anos, o governador Beto Richa contratou 10 mil policiais. Há muito tempo não se fazia isso. Claro que não é o ideal, mas estamos bem perto disso. Sabemos que se houver condições orçamentárias o governador fará o possível para suprir o que a Polícia Militar ainda necessita", resume.

● TATIANE BERTOLINO

panorama policial

Caminhonete

Na manhã de ontem, a PRF (Polícia Rodoviária Federal) recuperou uma caminhonete S10, placa de Céu Azul, que havia sido furtada no dia 3 deste mês, em Matelândia. O veículo estava com placas paraguaias falsas e adesivo paraguaio de licenciamento. O motorista chegou perto da Aduana em Foz do Iguaçu, viu a equipe da polícia e fez o retorno em frente ao posto da PRF da Ponte da Amizade. Os policiais deram ordem de parada ao condutor, que fugiu. A equipe perseguiu o condutor, mas não conseguiu capturá-lo. A caminhonete foi encontrada abandonada na Vila Portes. O veículo foi encaminhado à Polícia Civil de Foz do Iguaçu.

Com cigarros

Uma caminhoneta Hillux SW4, roubada em Xanxerê, Santa Catarina, foi recuperada ontem por policiais militares do Batalhão de Fronteira de Marechal Cândido Rondon. O veículo foi localizado durante patrulhamento no interior de Mercedes e estava carregado com aproximadamente 60 caixas de cigarros contrabandeados do Paraguai. Ao perceberem a aproximação policial, os contrabandistas empreenderam fuga, abandonando o veículo em meio a um matagal. A caminhoneta foi levada para a Delegacia de Polícia Civil de Marechal Cândido Rondon e os cigarros para a Receita Federal de Guaíra.

Bateu no poste

O Samu (Serviço de Atendimento Móvel de Urgência) atendeu na noite de segunda-feira um grave acidente de trânsito na Rua Marechal Cândido Rondon em São Miguel do Iguaçu. Conforme populares, um Ford Escort, com placas de Medianeira, bateu violentamente contra um poste de energia elétrica. Três ambulância foram deslocadas para prestar atendimento as vítimas, que foram encaminhadas em estado grave, mas sem risco de morte, ao Pronto-Atendimento local. Os passageiros do veículo não tiveram a identidade divulgada. A cidade ficou sem energia por cerca de uma hora até que a Copel realizasse os procedimentos necessários.

Roubaram o prefeito

A caminhonete oficial do município de Santo do Lontra, no sudoeste, foi roubada na noite de segunda-feira. Ladrões invadiram a casa do prefeito Maurício Baú próximo a madrugada e levaram a Chevrolet Captiva. O veículo foi encontrado em Realeza, 30 quilômetros da cidade, depois de bater em uma árvore. Dentro do carro estavam a carteira com os documentos pessoais do prefeito, mas sem dinheiro ou cartões de crédito, uma faca e chaves de uma motocicleta.

Barrichello corre em Daytona

Recordistas de GPs disputados na Fórmula 1 e atual campeão da Stock Car, Rubens Barrichello está confirmado nas 24 Horas de Daytona, a ser disputadas nos dias 25 e 26 deste mês. Ele terá como companheiros o neozelandês Brendon Hartley, o britânico Tom Graves e os norte-americanos Scott Mayer e Ryan Hunter-Reay.

Daytona

Além de Rubens Barrichello, os outros brasileiros que participarão nas 24 Horas de Daytona, a ser disputadas nos dias 25 e 26 deste mês, são Christian Fittipaldi, atual campeão da United Sportscar, pela Action Express; Osvaldo Negri Júnior, pela MSR; Tony Kanaan, pela Ganassi; Bruno Junqueira, pela RSR; Augusto Farfus, pela BMW; e Daniel Serra/Chico Longo pela Corsa.

Luana

A cascavelense Luana Chaves tem novidades para temporada deste ano. Ela irá mudar de categoria e subirá da Cadete para a Júnior Menor.

Marcas N

Além dos nomes já confirmados para a temporada deste ano, o Campeonato Metropolitano de Marcas de Cascavel poderá de a presença de novos pilotos de Palotina e Capanema na categoria Marcas.

Peasson

Jair Peasson sai de férias e quando retornar a Cascavel irá decidir se retorna às pistas nesta temporada ou no próximo ano. Se for nesta temporada, irá competir na categoria Marcas N com um Voyage, se optar só retornar em 2016 irá fazer um carro novo. Seus planos será colocar o primeiro HB20 nas competições e segundo ele, com potencial para brigar pelo título.

Pielak colocará o Clio na pista no início de fevereiro

Luiz Fernando Pielak sai de férias hoje, mas deixa tudo organizado e o estafe da Ferrari Competições trabalhando a todo vapor para ele colocar o Renault Clio na pista no começo de fevereiro.

Pielak destaca que a ideia é treinar já na primeira semana de fevereiro. "Teremos muito trabalho pela frente para desenvolver o carro, que tem muito futuro. Faremos muitos testes e esperamos estrear na temporada já no bloco daqueles que brigarão por vitórias e estarão na disputa pelo título da temporada", diz Pielak.

Pielak também está programando algumas ações com a V. Albiero, Lubripar e Open Veículos, seus patrocinadores, para o primeiro dia que o carro for à pista do autódromo Zilmar Beux. "Queremos fazer o relançamento do carro e faremos algumas ações com os patrocinadores e membros da equipe", finaliza Pielak.

ORLEI SILVA

Pielak sai de férias, mas trabalhos para colocar o Clio na pista continuam a todo vapor

Equipe brasileira se mantém no Top 10 no Rali Dakar

Um trecho bem mais curto do que a etapa da última segunda-feira, mas que trouxe muitas dificuldades para as duplas da equipe Mitsubishi Petrobras. Entre contratempos e dificuldades na navegação, os dois ASX Racing completaram o dia e seguem no Rali Dakar 2015.

Mesmo completando o dia na 18ª posição, Carlos Sousa e Paulo Fiuza permanecem entre os 10 melhores, na nona colocação, com 10h03m18 acumulados. "A especial foi muito rápida. Tivemos uma ligeira dúvida no caminho, decidimos procurar um outro percurso e acabamos atolando. Descemos do carro para colocar as pranchas de desencalhe e perdemos bastante tempo. Foi uma pena", descreve Sousa. "Mas o ASX Racing está indo bem. Só precisamos fazer algumas melhorias na suspensão. Está evoluindo", completa.

O trecho teve 284 km de especial, entre San Juan e Chilecito, na Argentina, passando por belíssimas regiões, cânions e por estradas repletas de pedras soltas.

Guilherme Spinelli e Youssef Haddad caíram para a 31ª posição no acumulado geral após enfrentarem problemas no trecho cronometrado. "Vínhamos super bem, ultrapassamos três carros e estávamos em ritmo forte. Mas faltando 120 km, quebrou o pivô da suspensão dianteira. Demoramos para fazer o reparo e seguimos com cautela redobrada", explica o piloto.

QUARTA ETAPA

No quarto dia, o Rali Dakar se despede temporariamente da Argentina e cruza a Cordilheira dos Andes em direção ao Chile. A fronteira entre os dois países está a 4.800 metros de altitude, no Passo de San Francisco, um desafio a mais para os pilotos e para os veículos com o ar rarefeito. A especial começa por um trecho de mineração até entrar no Deserto do Atacama, com percurso aberto em meio à areia. Nos últimos 40 quilômetros, já será possível avistar as gigantescas dunas na chegada à Copiapó.

"Estamos indo em direção ao Chile com deslocamento bem grande para cruzar a fronteira e a altas atitudes. Com especial já do lado chileno, mais para o fim do dia e teremos bastante areia. Essa região de Copiapó é tradicional a presença das dunas, onde certamente encontraremos as dunas mais altas do rali e consideradas as maiores do mundo. É o momento onde o rali entra no Atacama", explica Guilherme Spinelli.

DIVULGAÇÃO

Carlos Sousa e Paulo Fiuza seguem na nona colocação na classificação geral do Rali Dakar

MJS Telecom
vivo 4G
(45) 3304-9004

INSPEVEL
Inspeção Veicular de Cascavel
Fone: (45) 3326-9303
Av: Tancredo Neves, 2608
Cascavel - PR

água mineral itaipu
DISK ÁGUA
(45) 3226 0544

ATLAS ferro velho
Comércio de sucatas, eixos, tubos, chapas, cantoneiras, nylon, bronze, etc.
BR 277 - KM 591
F: (45) 3224 - 3255

COMPOSTO DE ERVA MATE
FOLHA VERDE
Fone: (45) 3224-3435
melmate@uol.com.br

Confiança se vê nos olhos.
DUAS LOJAS EM CASCAVEL:
Rio Grande do Sul, 928
Av. Brasil, 5851
ótica curitiba
www.oticacuritiba.com.br

Centro de Formação de Condutores
SÃO JUDAS TADEU & Charm
ALTERAÇÃO DE CATEGORIA:
Ônibus e Caminhão
em 10x nos Cartões Visa e Mastercard
R. Paraná, 1918 - Cascavel/PR
(45) 3223-8690 / 9985-0011

Moreno pode não se apresentar no tricolor gaúcho

O Grêmio contava com a apresentação de Marcelo Moreno com o grupo de jogadores para quinta-feira. O centroavante boliviano tem mais um ano de contrato e seria aproveitado. No entanto, uma sondagem de última hora pode mudar os planos. Um clube do exterior surge como interessado e o clube porto alegrense definirá a situação hoje.

COPA DO MUNDO DE 2014

Custo de estádios triplica na conta final

Apesar de capacidade menor, Itaquerão ficou mais caro que o Maracanã

Rio - Após quase seis meses de espera, o Ministério do Esporte publicou a conta definitiva da Copa do Mundo de 2014. O valor do custo dos estádios ficou em R$ 8,4 bilhões, o que significa um aumento de 184%, ou praticamente o triplo, em relação ao primeiro orçamento feito para o Mundial pela CBF. Pelo documento, o Itaquerão ultrapassou o preço do Maracanã.

Foi a última atualização da matriz de responsabilidades que o governo federal prometia desde o fim da Copa. No documento, o total gasto no Mundial foi de R$ 27,1 bilhões, cerca de R$ 1,5 bilhão a mais do que no ano anterior. Esse montante ficou abaixo do esperado pelo governo federal que era R$ 33 bilhões. Mas não é motivo para festejos porque o que se perdeu foram projetos de mobilidade urbana nas cidades-sede.

Desde o início da preparação, os custos aumentaram em relação aos estádios e operações do Mundial. Em 2007, a CBF estimou em US$ 1,1 bilhão o total a ser gasto com arenas em seu primeiro documento para a Fifa, quando não havia número de sedes definidas. A primeira matriz de responsabilidades, com orçamentos já feitos de estádios, previa R$ 5 bilhões de gastos. Agora, o montante final ficou em R$ 8,4 bilhões.

DIVULGAÇÃO

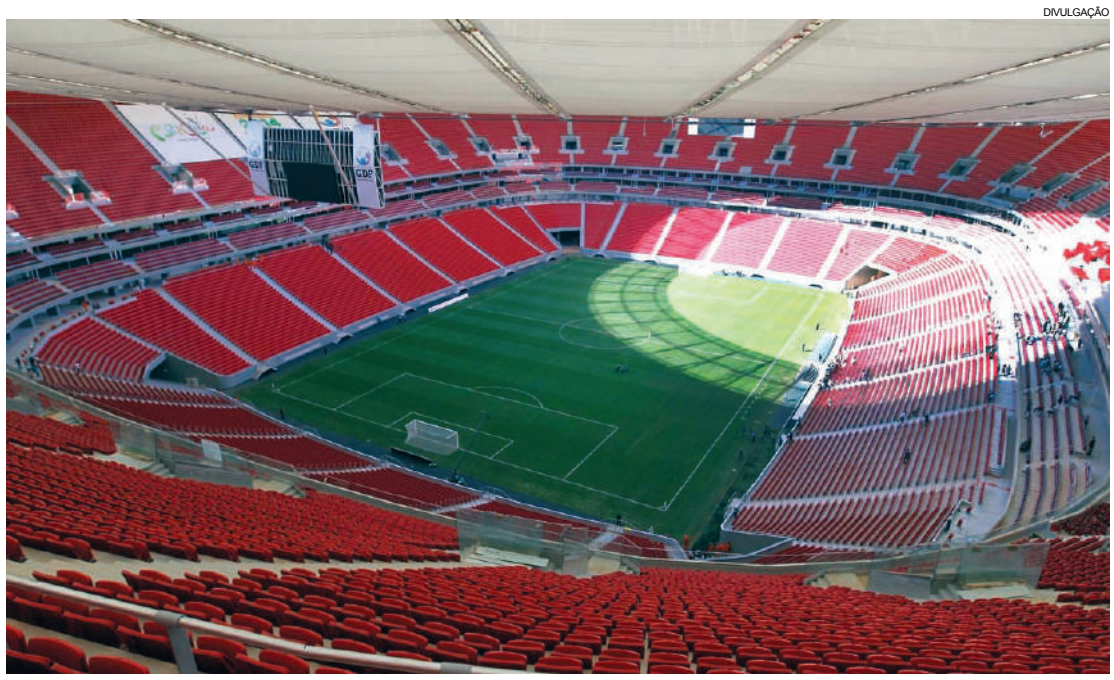

Estádio Mané Garrinha, em Brasília, teve custo final de R$ 1,4 bilhão

Em compensação, houve queda no valor total para obras de mobilidade urbana porque vários projetos foram retirados - não foram concluídos a tempo da competição. No total, foram 34 obras concluídas nesta área. Custos de aeroportos, operações de segurança e portos se mantiveram estáveis, com leves aumentos ou quedas em relação a 2013. Foram acrescentadas as instalações provisórias da Fifa em um total de R$ 580 milhões.

ESTÁDIOS

O estádio mais caro foi o Mané Garrincha, com R$ 1,4 bilhão. O Itaquerão aparece como segundo com maior preço com R$ 1,080 bilhão e o Maracanã em terceiro, com R$ 1,050 bilhão. Isso porque houve um salto de R$ 260 milhões na sede paulista, enquanto a arena carioca, teoricamente, manteve o preço. Esse valor do estádio corintiano já é conhecido e foi comunicado ao conselho do clube no primeiro semestre do ano passado.

Os estádios têm características diferentes. O Maracanã tem uma capacidade maior, acima de 70 mil contra entre 40 mil e 50 mil, mas o Itaquerão tem maior área construída além do material de acabamento utilizado na arena corintiana ser mais luxuoso.

FC Cascavel já pensa no Atlético-PR

Cascavel - O primeiro compromisso do FCC (Futebol Clube Cascavel) na Primeira Divisão do Campeonato Paranaense será somente no dia 1º de fevereiro, às 17h, no Estádio Olímpico Regional, diante do Atlético-PR. Porém, as atenções do time já se voltam ao adversário da Capital.

Em relação ao Furacão, que disputará o torneio com time Sub-23, o técnico do FCC, Paulo Foiani, diz que espera um jogo difícil, pois a equipe de base do Atlético já demonstrou ser forte em algumas oportunidades, como no jogo diante do Palmeiras, pela última rodada do Campeonato Brasileiro, além de que, o elenco deve contar com atletas remanescentes que conquistaram o vice-campeonato da Copa do Brasil, em 2013.

"Certamente será um adversário difícil. Como os jogadores buscam espaço no time principal virão com uma vontade maior", comenta o treinador. "Assim como os demais times grandes vamos procurar jogar com bastante cautela e não poderemos cometer erros, pois, qualquer vacilo poderá ser decisivo diante de adversários com grande qualidade técnica", complementa.

LORENA MANARIN

FC Cascavel estreia no Paranaense no dia 1º de fevereiro

AMISTOSOS

O elenco aurinegro que trabalha parte física e tática iniciou a preparação antes de adversários como Coritiba e Londrina, por exemplo, e para dar ritmo de jogo aos atletas já realizou três jogos-treino nesse período de pré-temporada e ontem confirmou a realização de mais quatro amistosos. O próximo será no sábado, dia 10, diante da equipe do Urso, de Mundo Novo (MS), com local a definir. No dia 17, joga em Frederico Westphalen (RS) contra o União Frederiquense e encerra a série de amistosos com duas partidas diante do Foz do Iguaçu, sendo a primeira no Estádio do ABC, dia 21, e a segunda no Estádio Olímpico Regional, dia 25. Todos os adversários são equipes profissionais que disputam divisões de elite estaduais.

JOGAM HOJE

COPA SÃO PAULO			
14h	Tanabi	x	Mirassol
14h	Catanduvense	x	Náutico
14h	São Carlos	x	XV de Piracicaba
14h	Lemense	x	Botafogo-SP
14h	Sumaré	x	Paulista
14h	Paulínia	x	Red Bull Brasil
14h	Atibaia	x	Porto-PE
14h	Taubaté	x	Araxá
14h	Taboão da Serra	x	Santa Cruz
14h	Desportivo Brasil	x	Avaí
14h	Criciúma	x	Guarani
14h	Nacional-SP	x	Rio Claro
14h	Flamengo-SP	x	São Caetano
14h	Juventus-SP	x	Santo André
16h	Atlético Itapemirim	x	Paraná
16h	Ponte Preta	x	Goiânia
16h	Itabaiana	x	Botafogo
16h	Independente-PA	x	Fortaleza
16h	Cacerense	x	Sport
16h	São José-AP	x	Coritiba
16h	Portuguesa	x	Vitória
16h	Serrano-BA	x	Vasco
16h	Chapecoense	x	América-MG
16h	Paysandu	x	Atlético-GO
16h	São José-RS	x	Vila Nova-GO
16h	Botafogo-PB	x	Goiás
16h	Palmeira-RN	x	Atlético-PR
16h	Tarumã	x	Figueirense
17h	São Bernardo	x	Sete de Setembro-AL
19h	Unaí-DF	x	Atlético-MG
21h	Confiança	x	Grêmio
21h	Audax-SP	x	Bahia
21h30	Rio Branco-AC	x	Corinthians
COPA DO REI			
17h	Villarreal	x	Real Sociedad
19h	Almería	x	Getafe
19h	Valencia	x	Espanyol
FRANCÊS			
17h30	Lille	x	Evian
18h	Atlético de Madri	x	Real Madrid
PERNAMBUCANO			
21h	Atlético-PE	x	Serra Talhada
21h	Porto	x	Ypiranga
21h	Pesqueira	x	Central
21h	Vera Cruz	x	América

panorama esportivo

Palmeiras

O Palmeiras oficializou a contratação de Vitor Hugo. O zagueiro de 23 anos assinou vínculo de um ano e, logo em sua primeira entrevista, já falou da obrigação de conquistar um título. Ele se destacou na temporada de 2014 ao jogar pelo América-MG e já tinha um pré-contrato com o clube paulista desde o ano passado. Já estão oficializadas as chegadas de Lucas, ex-lateral direito do Botafogo, dos volantes Amaral, ex-Goiás, Andrei Girotto, ex-América-MG, e Gabriel, ex-Botafogo, do meia Zé Roberto, ex-Grêmio, e do atacante Leandro Pereira, ex-Chapecoense.

Jefferson

O presidente do Botafogo, Carlos Eduardo Pereira, prometeu apresentar uma proposta oficial para manter Jefferson no elenco em 2015. No documento, o clube definiu como a dívida de R$ 2 milhões com o goleiro será paga e apresentou uma oferta de renovação até dezembro de 2017, quando chegará ao fim a sua gestão. O empresário do atleta, Gerson Sá, admitiu ter o documento em mãos e agendou uma reunião com o alvinegro carioca até o fim dessa semana, quando o elenco se reapresentará.

Jogos de Inverno

Com projetos adaptados às reformas estabelecidas pelo Comitê Olímpico Internacional na Agenda 2020, Pequim e Almaty (Cazaquistão) apresentaram ontem suas candidaturas para sediar os Jogos Olímpicos de Inverno de 2022. A Agenda 2020, cujas 40 recomendações foram aprovadas no dia 8 de dezembro, em Mônaco, constitui um plano estratégico para o futuro do Movimento Olímpico que permite mais flexibilidade no processo de candidaturas e enfatiza o legado das instalações, a redução de custos e a sustentabilidade.

UFC

Jon Jones confirmou o seu cinturão do UFC no último fim de semana e agora quer ajudar um brasileiro a voltar ao topo do Ultimate. Ele torce por Anderson Silva na luta do dia 31 de janeiro contra Nick Díaz e até se ofereceu para lutar com o Spider. Será o retorno do brasileiro ao octógono após se lesionar durante disputa de cinturão contra Chris Weidman em dezembro de 2013.

Mortes por ebola

O total de mortos pelo surto de ebola na África Ocidental subiu para 8.153, com 20.656 casos registrados, informou a OMS (Organização Mundial da Saúde). Quase todos os casos de infecção e mortos foram registrados nos três países mais afetados: Serra Leoa, Libéria e Guiné-Conacri.

Piso nacional do professor sobe 13,01%, para R$ 1.917

Brasília - O MEC (Ministério da Educação) divulgou na noite de ontem o novo piso salarial dos professores, que será de R$ 1.917,78 -aumento de 13,01%. O valor já havia sido estimado pela CNM (Confederação Nacional de Municípios), com base nos critérios que têm sido adotados pelo MEC. O salário inicial dos professores de escola pública, com formação de nível médio, leva em conta uma jornada de trabalho de 40 horas semanais.

O valor entrou em vigor ontem e as secretarias municipais e estaduais têm este mês para se adequar ao reajuste, que deve ser pago em fevereiro.

O novo valor foi apresentado após encontro entre o novo ministro da Educação, Cid Gomes, e representantes do Consed (Conselho Nacional de Secretários de Educação), da Undime (União Nacional dos Dirigentes Municipais de Educação) e da CNTE (Confederação Nacional dos Trabalhadores em Educação).

O piso salarial passou de R$ 950, em 2009, para R$ 1.024,67, em 2010, e R$ 1.187,14, em 2011, conforme valores informados no site do MEC. Em 2012, o valor vigente era R$ 1.451; em 2013, passou para R$ 1.567; e, em 2014 foi reajustado para R$ 1.697,39. O maior reajuste foi 22,22%, em 2012.

De acordo com o presidente da CNM, Paulo Ziulkoski, o novo piso significará, no total, um aumento de cerca de R$ 7 bilhões nos gastos dos municípios.

Para recuperar a credibilidade fiscal, governo antecipa corte

Brasília - Com pressa para recuperar a credibilidade de sua política fiscal, o governo Dilma Rousseff decidiu promover um corte de despesas antes mesmo da aprovação do Orçamento de 2015.

Um decreto presidencial, a seria assinado na noite de ontem, fixará limites máximos para os gastos mensais de cada ministério, em montantes inferiores aos previstos no projeto de lei orçamentária ainda em tramitação no Congresso.

Com isso, pretende-se demonstrar como será atingida a meta de poupar R$ 66,3 bilhões – R$ 55,3 bilhões na União e o restante nos Estados e municípios– neste ano, o equivalente a 1,2% do PIB (Produto Interno Bruto, medida da renda nacional).

Depois de três anos de promessas descumpridas, analistas e investidores permanecem céticos em relação aos objetivos anunciados pelo novo ministro da Fazenda, Joaquim Levy.

ATENÇÃO
Antecipe seu ESCOLAR 2015
Compre já no MELHOR atacado do BRASIL
Pague só em fevereiro, março e abril de 2015 ou em até 6X nos cartões: VISA, MASTER, DISCOVER e DINERS
"A FONTE DO LOJISTA!"
Venha se abastecer conosco, estamos preparados!
Faber-Castell · tilibra · Chamex Especialista em Papel · DNA · PILOT · adelbras · BIC · FORONI · Henkel · credeal
As melhores marcas. O maior estoque!
destro MACROATACADO SECOS & MOLHADOS
Distribuindo Confiança a 50 anos
45. 2101-3000
45. 2101-3059
Av. Brasil, 333 - Cascavel - PR
As melhores condições do volta às aulas

AVC Auto Center
AUTO VIDROS CASCAVEL
PROMOÇÃO KIT de SERVIÇO
• ALINHAMENTO
• BALANCEAMENTO 4 RODAS
• CALIBRAGEM DE PNEUS
• REGULAGEM DE FARÓIS
• LUBRIFICAÇÃO DE PORTAS E FECHADURAS
R$ 69,00 a vista
Av. Brasil, 4776 - Centro - Cascavel (45) 3220-1000
Av. Brasil, 1812 - São Cristóvão - Cascavel (45) 3218-3218
Rua Santo Rafagnin, 1038 - Vila Portes - Foz do Iguaçu (45) 3520-9999

PREVISÃO DO TEMPO

CASCAVEL

Quarta 07/01/2015 — *Parcialmente nublado com chuvas e trovoadas*

Quinta 08/01/2015 — *Parcialmente nublado com chuvas e trovoadas à tarde*

Sexta 09/01/2015 — *Parcialmente nublado com chuvas e trovoadas à tarde*

CRESCENTE	CHEIA	MINGUANTE	NOVA
27/01-02h48	03/02-02h48	13/01-07h46	20/01-11h13

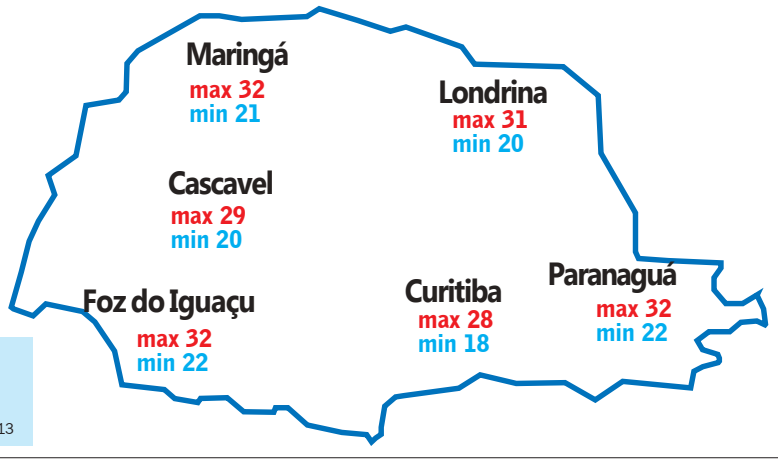

Loterias CAIXA

NOSSOS RESULTADOS SÃO INFORMATIVOS E NÃO SUBSTITUEM OS RESULTADOS OFICIAIS.

FEDERAL concurso 4933

1º prêmio	27.621
2º prêmio	32.535
3º prêmio	43.799
4º prêmio	73.185
5º prêmio	52.187

QUINA concurso 3682: 13 18 39 60 68

MEGASENA concurso 1666: 01 02 23 27 45 51

DUPLA SENA concurso 1348
1º sorteio: 21 23 30 32 33 35
2º sorteio: 06 09 10 11 21 22

LOTOFÁCIL concurso 1154: 01 03 04 05 10 11 13 15 16 17 19 21 23 24 25

LOTOMANIA concurso 1518: 02 05 10 14 19 20 22 23 38 40 49 51 53 54 56 75 79 82 85 93

TIMEMANIA concurso 672: 10 26 37 42 52 61 71

TIME DO ♥ MIXTO/MT

Colônia de férias no Jardim Naipi

Em Foz do Iguaçu a colônia de férias do Centro da Juventude Jardim Naipi começou esta semana e ocorre até o dia 16 de janeiro. Adolescentes de 12 a 16 anos encaminhados pelos centros de referência e assistência social do município vão poder participar. Estão programadas atividades como futsal, natação, vôlei, queimada, natação, gincanas e jogos recreativos. As inscrições complementares podem ser realizadas no Centro da Juventude Jardim Naipi.

Salão de beleza itinerante leva cuidados à Uopeccan

***Cascavel** - Ontem foi dia de beleza na Uopeccan (Hospital do Câncer de Cascavel). Isso porque um ônibus equipado com o que há de melhor nos salões de beleza realizou cortes de cabelo, hidratação e uma repaginação para os pacientes e acompanhantes que frequentam o centro de tratamento.*

A ação, promovida por uma marca de cosméticos, existe há cinco anos e na Uopeccan já estão em seu terceiro ano de realização. "A ação leva o salão de beleza itinerante para vários lugares, e nas entidades como a Uopeccan, o trabalho é realizado de maneira gratuita", explica a coordenadora do evento, Bia Oliveira.

A agricultora e dona de casa Terezinha Bovarola enfrenta há cinco semanas as sessões de radioterapia. O cabelo, que havia caído no mês de agosto, já está crescendo novamente. "Eu sou vaidosa, aproveitei a ação para que meu cabelo cresça hidratado", conta Terezinha, que já há 15 minutos estava com os cabelos envoltos em cremes para hidratação. A dona de casa que sempre teve o cabelo comprido gostou do novo visual. "Acostumei com o cabelo curto, ainda mais no verão, mas confesso que eles está crescendo muito rápido".

Já a Maria Alves Rocha, do Mato Grosso do Sul, que está há três meses fazendo o tratamento de radioterapia, aproveitou para hidratar os longos cabelos que não abre mão. "Faz dois anos que eu não corto o cabelo, e não pretendo cortar", diz alegre a dona de casa. "Além de sair da rotina, o salão de beleza ajuda a valorizar a autoestima", comemora.

O salão de beleza não foi exclusivo das mulheres. Seu Dorival Rodrigues também aproveitou. "Eu só vou cortar, fazer o básico. Não tenho paciência para fazer tudo", ri o agricultor que está no segundo dia de radioterapia e ainda vai enfrentar mais 39 sessões.

"Nós realizamos a ação pelo menos uma vez por mês na Uopeccan, e sempre registramos uma boa participação", relata Bia Oliveira. "O objetivo é que quem esteja em tratamento ou quem esteja acompanhando um paciente, saia da rotina, tenha a autoestima renovada". Até o fim do dia, pelo menos 30 pessoas passaram pelo salão de beleza. (Nathalia Lehnen)

Maria Alves não perdeu a oportunidade de cuidar dos longos cabelos

Dorival Rodrigues, ainda vai enfrentar 39 sessões de radioterapia e aproveitou para cortar as madeixas

FOTOS: LORENA MANARIN

Terezinha Bovarola é de Rio Bonito do Iguaçu, e comemora o rápido crescimento dos cabelos

Ingá Veículos Rod BR 277 Km 585 Cascavel PR | Tel.: (45) 3301-1620

Todos juntos fazem um trânsito melhor

FOTOS: DIVULGAÇÃO

Luzes inversas são ideais para escurecer os fios gradualmente

Mudar o visual é muito importante para a autoestima feminina. Cortar o cabelo, tingir, fazer mechas e qualquer coisa para que o resultado no espelho seja favorável. A mudança, às vezes, pode ser arriscada e existem formas gradativas de fazê-las para não se assustar ou se arrepender com o resultado. Começar as mudanças do cabelo pelas luzes é um bom exemplo.

As luzes são tingimentos graduais que clareiam pequenas mechas de acordo com o tom escolhido. Derivadas delas, as luzes inversas estão sendo as queridinhas das mulheres hoje em dia, por permitirem escurecer os cabelos. A luz inversa consiste no mesmo procedimento da tradicional, porém, como o nome já diz, é o processo invertido: as cores utilizadas são tons mais escuros que o cabelo natural.

Segundo Marques de Paula, do salão Jassa, o estilo tem muitas vantagens. Ele devolve a naturalidade do cabelo e rejuvenesce a mulher. Além disso, permite amenizar os tons muito loiros ou deixar o cabelo branco ou grisalho mais estiloso, com nuances mais escuros. É uma boa opção pra quando o cabelo está claro demais e não se quer voltar ao tom original de uma vez só.

COMO FAZER AS LUZES INVERSAS

Para escolher as cores, o profissional indica que não há regra, já que o objetivo do estilo é oferecer naturalidade. “Nas luzes inversas temos que devolver o tom mais natural possível do cabelo que cada pessoa tem”, diz o hair stylist, e ainda garante que as luzes ficam boas em qualquer tom de pele.

Já para a escolha do procedimento usado para fazê-las, depende do resultado que se deseja obter. Assim como qualquer procedimento nas madeixas, há técnicas variadas para a obtenção do estilo. Marques de Paula sugere duas: a do papel alumínio e a da touca, que deixa as luzes bem finas.

CUIDADOS ESPECIAIS

Por não precisarem de descolorações, os cuidados com as luzes inversas não são tão exigentes quanto os das tradicionais. Mesmo assim, é essencial que o cabelo esteja sempre hidratado para que a naturalidade da cor fique bonita e com vida. Marques sugere o tratamento completo, que não é segredo: “Usar xampu e condicionador de boa qualidade, específicos para cada tipo de cabelo, e tratamento sempre com boas máscaras e ampolas, também específicos para cada tipo de cabelo”.

HOJE NA TV

TV TAROBÁ

06h00 – Café com Jornal
07h00 – Primeira Hora
08h00 – Café com Jornal
09h00 – Dia Dia
10h10 – Band Kids
11h10 – Atualidades com Olga Bongiovanni
12h10 – Jornal Tarobá / 1ª Edição
12h50 – Tarobá Esportes
13h05 – Tempo Quente
14h00 – Vitrine Revista
15h00 – Sabe ou Não Sabe
17h00 – Brasil Urgente – edição nacional
17h40 – Brasil Urgente – edição regional
18h40 – Ponto de Vista
18h50 – Liga Jornal Tarobá 2ª Edição
19h20 – Jornal da Band
20h25 – Show da Fé
21h20 – Glee
22h05 – Os Simpsons
22h30 – A Liga
23h50 – Uma história de Horror Americana
00h45 – Jornal da Noite
01h45 – Que fim levou?
01h40 – Filhos da Anarquia
02h40 – Só risos
03h00 – Igreja Universal

RPC TV

05h00 – Hora um
06h00 – Bom Dia Paraná
07h30 – Bom Dia Brasil
09h00 – Mais Você
10h15 – Bem Estar
11h00 – Encontro com Fátima Bernardes
12h00 – Paraná TV 1ª Edição
12h50 – Globo Esporte
13h20 – Jornal Hoje
14h00 – Vídeo Show
14h45 – Sessão da Tarde/Wendy Wu: A Garota Kung Fu
16h30 – Vale a Pena Ver de Novo / Cobras & Lagartos
17h50 – Malhação
18h25 – Boogie Oogie
19h10 – Paraná TV 2ª Edição
19h30 – Alto Astral
20h30 – Jornal Nacional
21h10 – Império
22h20 – Luz, Câmera 50 anos – O pegador de promessas
00h00 – Jornal da Globo
00h51 – Under the dome
01h34 – Corujão
04h13 – Mentes Criminosas

REDE MASSA

05h50 – Negócios da Terra
06h00 – Notícias da Manhã
07h00 – Tribuna da Massa: Manhã
08h00 – Notícias da Manhã
09h00 – Bom Dia & Cia
11h30 – Show de Bola
12h00 – Tribuna da Massa/ 1ª Edição
13h00 – Naipi Comunidade
14h15 – Casos de Família
15h15 – Esmeralda
16h15 – Sortilégio
17h00 – A Feia Mais Bela
18h15 – Chaves
18h45 – Tribuna da Massa / 2ª Edição
19h15 – SBT Paraná
19h45 – SBT Brasil
20h30 – Chiquititas
21h15 – Rebelde
22h15 – Roda a Roda Jequiti
22h45 – Programa do Ratinho
23h45 – Conexão Repórter
00h45 – The Noite com Danilo Gentilli
01h45 – Jornal do SBT
02h30 – Okay Pessoal!
03h00 – Show da fé

RIC TV

06h30 – Vida Leve
07h30 – Paraná no Ar
08h45 – Fala Brasil
10h00 – Hoje em Dia
12h00 – Balanço Geral
13h45 – Ver Mais
14h30 – Programa da Tarde
17h20 – Cidade Alerta
19h00 – Cidade Alerta Paraná
20h00 – RIC Notícias
20h40 – Jornal da Record
21h30 – Vitória
22h30 – Milagres de Jesus
00h30 – CSI Miami
01h15 – IURD

CATVE

06h00 – Liangong
07h00 – Receita de família
08h00 – O Causo do Dia
08h15 – Inglês com Música
08h30 – Os Sete Monstrinhos
09h00 – Quintal da Cultura
11h00 – Castelo Rá-Tim Bum
11h30 – Que Monstro te Mordeu
12h00 – Giro de Notícias
12h00 – Jornal da Cultura 1ª Edição
12h15 – Jornal da Catve / 1ª Edição
13h00 – B.O.
14h10 – Os Sete Monstrinhos
14h50 – As Aventuras de Tintim
15h15 – Quintal da Cultura
17h00 – Era Uma Vez no Quintal
17h30 – Inglês com Música
17h40 – Sinais do Sagrado
18h00 – Giro de Notícias
18h15 – Esporte, Política & Cidadania
19h00 – Jornal da Catve / 2ª Edição
19h30 – Bate Rebate
20h30 – Castelo Rá-Tim-Bum

Programações sujeitas a alterações

www.notoyaveiculos.com.br

ANO NOVO! CARRO NOVO!

NOTOYA VEÍCULOS

Aproveite as nossas ofertas!

New Beetle
2.0, 2010

R$ 43.490,00

Automático
Completo
Bancos em couro
Teto Solar
Apenas 38.000km

C3
Exclusive, 1.4, 2011

R$ 28.800,00

Completo
Único dono
Apenas 17.000km

Bravo
Essence 1.8, 2011

R$ 39.490,00

Câmbio dualogic
Completo
Air bag
Rodas de liga leve
Super conservado

Corsa Hatch
Maxx 1.4, 2008

R$ 21.800,00

Direção Hidráulica
Vidros e travas elétricas
Apenas 42.000km

New fit
lxl 1.4, 2009

R$ 34.490,00

Completo
Air bag
Bancos em couro
Rodas de liga leve
pneus novos

Range rover Evoque
Prestige 2.0 (240cv), 2013

R$ 182.900,00

Automática
Bancos em couros
Apenas 31.000km

Etios Sedan
Exl 1.5, 2014

R$ 38.900,00

Completo
Único dono
Apenas 12.000km

Hb 20
Comfort 1.0, 2013

R$ 33.900,00

Completo
Apenas 11.000km
Novíssimo

March
1.0, 2013

R$ 28.900,00

Completo
Air bag duplo
Apenas 19.000km

Onix
LT 1.0, 2013

R$ 34.900,00

Completo
Baixa km

Palio
Sporting 1.6, 2014

R$ 40.900,00

Câmbio dualogic
Completo
Freios abs
Air bag duplo
Rodas de liga leve
Apenas 9.000km

Picasso
GLX 2.0, 2008

R$ 25.900,00

Completa

Sorento
Ex 2.5, 2015

R$ 104.000,00

Automática
Bancos em couro
Apenas 7.000km
Novíssima

Prisma
Maxx 1.4, 2010

R$ 22.800,00

Direção hidráulica
Vidros elétricos
rodas de liga leve
Apenas 15.000km
super conservado

S-10
Ltz 2.4 flex, 2013

R$ 76.900,00

Completo,
Rodas de liga leve
Vários outros acessórios
Apenas 20.000km

Saveiro
trend 1.6, 2012

R$ 27.490,00

Ar condicionado
Direção Hidráulica

Voyage
Trend 1.0, 2011

R$ 28.900,00

Completo
Rodas de liga leve

Uno
Mille fire way 1.0, 2012

R$ 21.900,00

4 portas
Super conservado

Condições válidas enquanto durar o estoque e sujeitas a alterações sem aviso prévio. Preços válidos para pagamento à vista. Consulte a Notoya Veículos para outras condições de pagamento. Reservamo-nos o direito de corrigir possíveis erros de digitação.

NOTOYA VEÍCULOS

1 Rua Erechim, 1555
(45) 3222-4862
Cascavel/PR

2 Av Rocha Pombo, 1136
(45) 3229-1000
Cascavel/PR

Plantão de vendas:
(45) 9938-1986 / 9938-0281
9946-8899 / 9986-0111
9974-7777 / 9101-0054

FORÇA, PERFORMANCE E ELEGÂNCIA.

HILUX SW4

/DOPPS

TODA A LINHA HILUX E SW4 2015

60% ENTRADA + 24X SEM JUROS

HILUX SW4

TOYOTA

Zeni Motors

Av. Brasil, 2255 - (45) 3218-8181 - Cascavel/PR
Av. Costa e Silva, 1555 - (45) 3025-9000 - Foz do Iguaçu/PR
Av. Parigot de Souza, 3653 - (45) 3379-6600 - Toledo /PR

IBAMA PROCONVE HOMOLOGADO

PROVA DE QUALIDADE GARANTIA 3 ANOS TOYOTA

Todos juntos fazem um trânsito melhor. Toda linha Hilux e SW4, ano 2014 modelo 2015, financiada mediante aprovação de crédito pelo Banco Toyota do Brasil S.A. nas seguintes condições: CDC (Crédito Direto ao Consumidor) com entrada de 60% e saldo em 24 prestações fixas. *Taxa de juros prefixada totalmente subsidiada, resultando em 0,0% ano mês para o cliente + IOF (Imposto de Operação Financeiras). Serão incluídos no financiamento os custos relativos a: Registro de Contrato base estado do Paraná no valor de R$ 97,93 e cesta de serviços no valor de R$ 550,00 e tarifa de confecção de cadastro no valor de R$ 400,00. Primeira parcela com vencimento para 30 dias.
Condições válidas de 01 a 31 de janeiro de 2015 ou até o término do estoque: Hilux 15 unidades e SW4 7 unidades. (Estoques válidos para as lojas do Grupo Zeni cidade Cascavel, Toledo e Foz do Iguaçu).
A Toyota oferece 3 anos de garantia de fábrica, sem limite de quilometragem para uso particular e para uso comercial 3 anos de garantia ou 100.000 Km, prevalecendo o que ocorrer primeiro.

#Curti!

"Ame a todos, confie em poucos. Não seja injusto com ninguém."

Baile do Hawai!

No dia 24 deste mês, Medianeira receberá a 18ª edição do Baile do Hawai da Chácara. A festa é tradicional na região e promete reunir um grande número de gente bonita, à procura de diversão. Serão dois ambientes: um com a banda Novo Thempo e o outro, totalmente eletrônico, com os DJs, Léo Silva, Ernesto Tosh, Thiago Rodriguez e Hands Up. Com iníncio às 22h, a festa promete ir madrugada a dentro. Informações pelos telefones (45) 3264-1167 e 9102-0607. Não percam, pois com certeza vai parar Medianeira e região!

Preparados?!

Prepare a pipoca: no site do blogueiro Hugo Gloss (www.hugogloss.com.br), tem a relação de todos os filmes da Disney que vão estrear esse ano. Acesse e dá uma olhada na lista de filmes que prometem prender os telespectadores.

Top!

Quem já ouviu falar no DJ Gabe? Ele que é um dos produtores pioneiros no Brasil, tem vitalizado toda uma nação de dançarinos desde o final dos anos 90. Os primeiros sucessos vieram de nomes e gêneros diferentes. Ele estará por aqui no dia 7 de fevereiro, na Bielle Club, em uma noite que tem tudo para ser perfeita! Em breve mais informações.

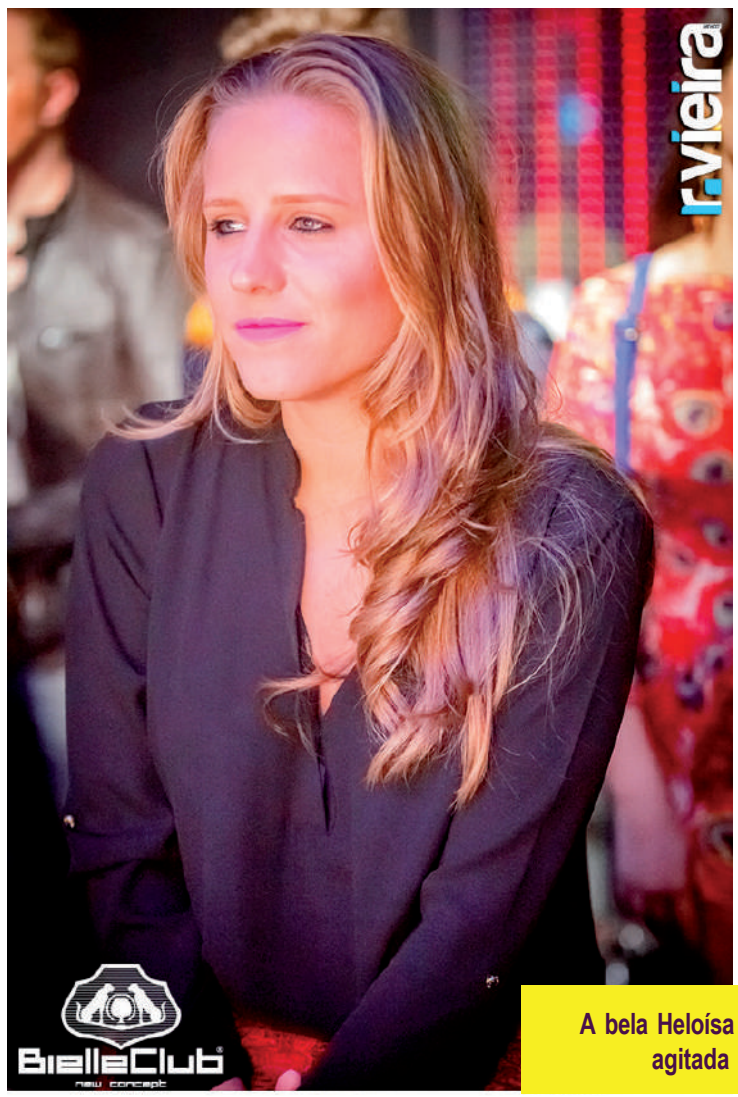

A bela Heloísa Stein na noite agitada da Bielle Club

Happy Bday!

Hoje o dia é deles: Andreia Federle, Carlos Meisen, Fernanda Rocha, Bruna Luiza Foltz, Tiago Sousa, Christiane Guimarães, Jeyse Stefanello, Antonio Carlos Munaretto e Suellen Warmling. Sucesso e muitas felicidades.

À venda!

Os ingressos para a apresentação do top DJ Yves V, que vai acontecer no Ministterio Club, no dia 16 de janeiro, já estão à venda. Garanta logo o seu para não ficar sem. Aproveite que ainda estão no primeiro lote.

Show!

A dupla Fernando & Sorocaba está com data marcada para passar por aqui. No próximo dia 7 de fevereiro, o Cowboy Saloon será palco para esse megashow. Informações (45) 3226-5051 e ingressos pela rede de ingressos Ok Ingressos.

No Réveillon do Ministterio Club, Lauhany Henz e Marcos Paulo, em flash de Jackson Gondim

Festando em Cascavel, os modelos e namorados, Andressa Zanini e Raphael Profeta Gomes, clicados por Vinicius Bracht Oliveira

Direto da Atchuca Open Air, toda beleza de Ana Maria Amboni, by Alex Garcia

RESUMO DE NOVELAS

GLOBO

MALHAÇÃO (Globo, 17h50)
Gael flagra Duca e Bianca juntos no Aquazen. Dandara avisa a João que gostou de seu novo perfil. Vicki elogia Pedro e Karina se irrita. Pedro e Bianca descobrem que João estragou o perfil do personagem que criaram para enganar Vicki. Duca vê Bianca beijando João para impressionar a Vicki. Pedro tenta convencer Vicki a se interessar por João. Roberta sugere que Duca pense melhor no que fazer em relação a Bianca. Joaquina tenta conquistar Gael, que pede ajuda para Dandara. João pede para René ensiná-lo a conquistar garotas. Dandara conversa com Joaquina. Rute acredita em Simplício. João questiona a preferência de Dandara por Gael ou René.

BOOGIE OOGIE (Globo, 18h30)
Susana presta esclarecimentos na delegacia. Mário e Gilda temem que a Star Trip seja prejudicada. Carlota exige que Beto tire Fernando da presidência da Vip Turismo. Beatriz pede ajuda para Célia. Tadeu consegue libertar Susana da prisão. Sandra pensa em descobrir quem é o dono da boate Vogue. Carlota humilha Augusta. Rodrigo esconde o pedido de exame de Daniele e culpa Serginho. Beatriz começa a trabalhar na Star Trip. Augusta deixa a mansão. Vicente diz a Sandra que sabe quem é o gerente da boate Vogue. Rafael flagra Cristina e Fernando na casa da Urca. O inspetor Gustavo descobre que o apartamento onde Susana mora está no nome de Homero. Gustavo encontra Carlota no apartamento de Homero.

ALTO ASTRAL (Globo, 19h30)
Caíque pede a Samantha para ficar escondido em sua casa. Adriana encontra o relatório que incrimina Caíque na sala de Marcos. Nildes afirma a Sueli que, se for para a Inglaterra, perderá Marcos para Laura. Gaby pede perdão a Emerson. Suzana conta a verdade sobre Oscar a Heitor, mas o filho não acredita que o pai seja um ladrão. Sueli consegue entregar um bilhete para Laura, informando onde Caíque está escondido. César disfarça sua voz e liga para Marcos, revelando o paradeiro de Caíque.

IMPÉRIO (Globo, 21h10)
José Alfredo pede para Maria Ísis não contar a Vicente o que descobriu. Manoel arma um plano para enganar Cora. Maria Marta entrega os fios de cabelo que pegou no cemitério para Merival. José Pedro comenta com Amanda sobre a chantagem de Danielle. Téo promete vingança contra Enrico. Cora segue Manoel e fica furiosa ao descobrir que foi enganada. Cristina fica decepcionada com os desenhos de Patrício. Xana lamenta por ter perdido Luciano. Carmem e Orville escondem de Helena as obras de Salvador.

DIVULGAÇÃO/TV GLOBO

Marcos invade casa de Samantha atrás de Caíque

Suzana conta a verdade sobre Oscar a Heitor, mas o filho não acredita que o pai seja um ladrão. Sueli consegue entregar um bilhete para Laura, informando onde Caíque está escondido. César disfarça sua voz e liga para Marcos, revelando o paradeiro de Caíque. Tina sugere que Manuel venda a comida de Afeganistão na lanchonete. Marcos invade a casa de Samantha com enfermeiros, mas não encontra Caíque.

PALAVRAS CRUZADAS DIRETAS

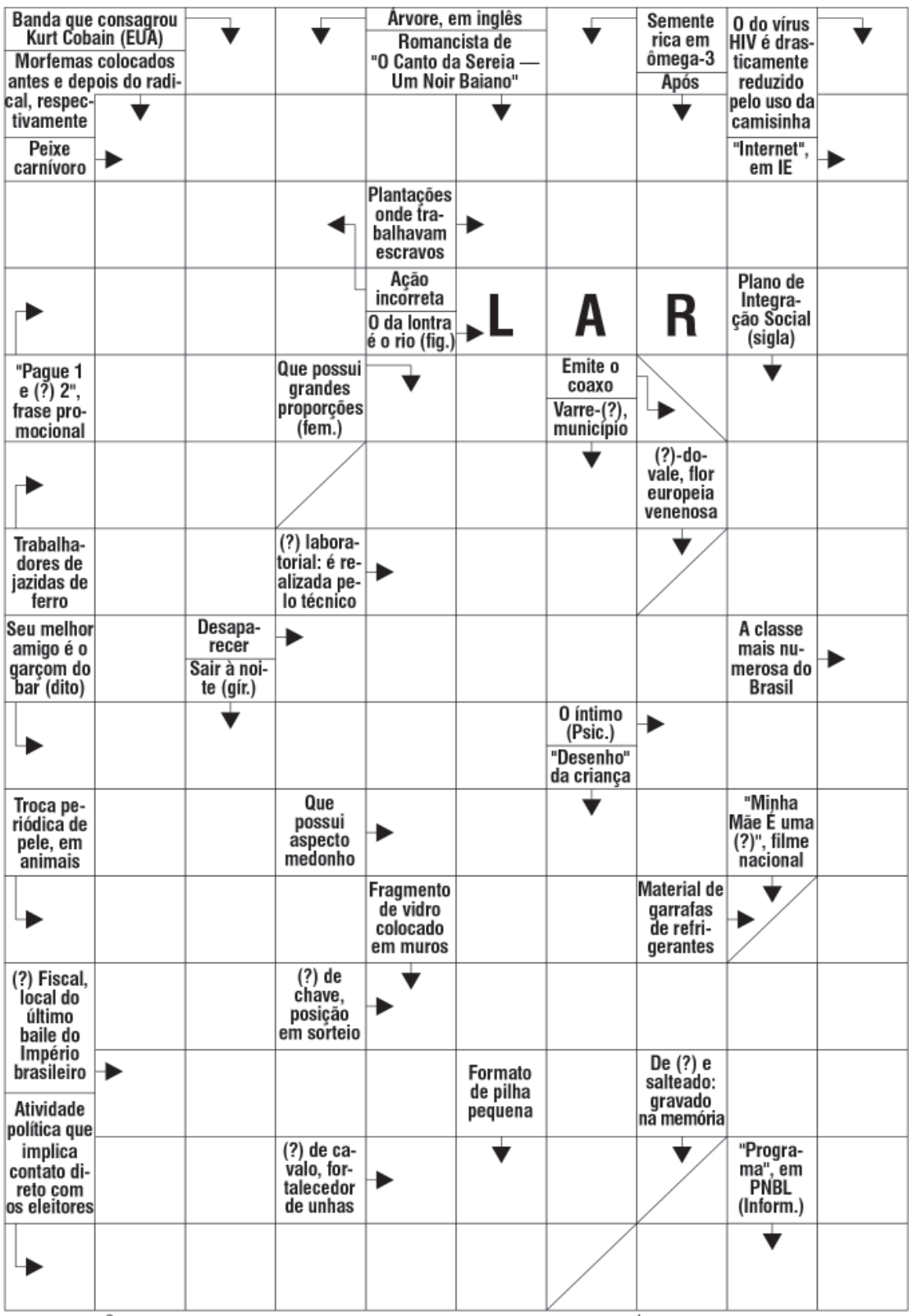

BANCO 3/pet. 4/tree. 5/eitos. 7/nirvana. 11/nelson motta. 15/risco de contágio. 4

SOLUÇÃO ANTERIOR

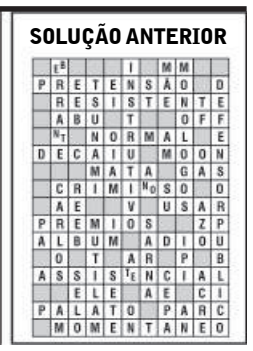

horóscopo

Áries — Vai ser mais fácil deixar suas coisas em ordem se aproveitar a parte da manhã. Depois, curtir a companhia das pessoas próximas será uma delícia. Aproveite para passear e conhecer novos lugares, assim, vai até aumentar as suas chances na paquera. Cor: azul.

Touro — Bom dia para passear, sair da rotina e se divertir. Programa animado e com grande público será perfeito para levantar seu astral. Paquera com colega de trabalho tem boas chances de emplacar. Cor: vermelho.

Gêmeos — Para se dar bem no trabalho, coloque sua atenção no que precisa ser feito e não se distraia. Cuide primeiro das tarefas que já tem costume de executar e verá como as coisas vão deslanchar. Cor: laranja.

Câncer — Passeio ou programa animado será mais gostoso logo cedo. Uma viagem rápida também pode levantar seu astral! Depois, tudo o que deseja é ficar em casa e descansar. A relação com a família vai se tornar mais forte. Cor: amarelo.

Leão — Aproveite para lidar com dinheiro e planejar gastos ou pagamento de contas. Depois, vale a pena sair, visitar lugares diferentes e espantar a rotina. Mais falante e extrovertida, pode conhecer muita gente interessante e até um novo paquera. Cor: pink.

Virgem — Bom dia para fazer o que mais gosta, relaxar e se divertir. O sábado será perfeito para tirar um tempinho de folga e organizar as suas coisas. A dois, mostre que valoriza a relação. Cor: rosa.

Libra — Vai ser mais fácil descansar e repensar algumas coisas logo cedo. Depois, sua energia será renovada e você terá pique de sobra para passear e se divertir. Na relação, conversem sobre tudo. Cor: cinza.

Escorpião — Hoje, curtir os amigos, rever pessoas queridas e sair da rotina são atividades que levantam seu astral. Mas se precisar de um tempinho para ficar no seu canto, respeite esse momento. Cor: vinho.

Sagitário — Bom dia para finalizar assuntos pendentes, ainda mais se estão ligados ao trabalho. Depois, tire um tempo para se divertir na companhia dos amigos. No romance, abra seu coração e fale sobre os seus maiores sonhos. Cor: laranja.

Capricórnio — Uma viagem pode ser tudo o que precisa para animar o sábado. Saia da rotina e coloque mais aventura nos seus planos. Você vai se preocupar mais com a imagem que passa às pessoas. Cor: vermelho.

Aquário — Aproveite a manhã para se livrar de algumas coisas que não usa mais. Estará com mais disposição para fazer mudanças e até encarar novos desafios. Mais tarde, uma viagem ou passeio com uma boa dose de adrenalina é tudo o que deseja! Cor: verde.

Peixes — O dia será perfeito para ficar perto das pessoas que mais ama. Reforce os laços e coloque o papo em dia! Sua espiritualidade também fica mais forte. Se tem compromisso, deixe a paixão esquentar a intimidade! Cor: vermelho.

aniversariante do dia

YELAIAH
Número de sorte: 6. Mês de mudança: junho. Carta do tarô: Os enamorados.

Está presente na Terra: de 14:20 às 14:40. Salmo: 118. Este anjo auxilia no ganho de processos e a obter a proteção dos juizes. Protege contra os perigos de armas brancas ou de fogo e dos assaltos. Quem nasce sob esta influência amará as viagens, será instruído e todos os seus empreendimentos terão sucesso. Ficará célebre pelos feitos e glórias alcançadas por seu talento e coragem.

Felizes aqueles cuja vida é pura, e seguem a lei do Senhor. Felizes os que guardam com esmero seus preceitos e o procuram de todo o coração; e os que não praticam o mal, mas andam em seus caminhos. Impusestes vossos preceitos, para serem observados fielmente; oxalá se firmem os meus passos na observância de vossas leis. Não serei então confundido, se fixar os olhos nos vossos mandamentos.

Salmo 118

NÃO COMPRE CARRO HOJE.

90

PRA COMEMORAR OS
90 ANOS
DA CHEVROLET NO BRASIL,
VOCÊ VAI COMPRAR
CARRO DE UM JEITO QUE
NUNCA COMPROU ANTES.
AGUARDE.

ZACARIAS
A CASA DO SEU CHEVROLET

(45) 2101.3400 / (45) 2101.3422
AV. BRASIL, 1619 – PACAEMBU
CASCAVEL - PR

Todos juntos fazem um trânsito melhor.

rose bracht

social@oparana.com.br

P rola do dia

"São pouquíssimos os homens capazes de tolerar, nos outros, os defeitos que eles próprios possuem".
Arturo Graf

Destaque

Karoline Ribeiro posando para a objetiva de Vera e Grasi Possa

Beleza pura: a cascavelense Ana Valmorbida em flash de Arivonil Policarpo

Troca de comando

Está em novas mãos o comando do Tuiuti Esporte Clube.
Em cerimônia realizada ao sabor de um coquetel na noite de ontem foi empossada a nova diretoria, ocasião em que Luiz Berto passou a presidência para o empresário Fernando Tansini. O evento reuniu autoridades, associa dos e convidados especiais.

Infame

É muito triste quando você é rica, bonita e sensual e aí vem o despertador e acaba com tudo!

Ranking

O Aeroporto Internacional de Foz do Iguaçu bateu o recorde de passageiros em 2014.
Foi registrado um aumento de 12,03% na movimentação de passageiros em comparação com 2013, totalizando mais de 1,8 milhão de pessoas.
Com os novos números, o local atinge a marca de 19º aeroporto mais movimentado do país, o 4º da Região Sul e o 2º do Paraná.

Bom apetite!

Nova iguaria que incrementa o elogiado cardápio do Restaurante Doce Tempero, rabada com polenta vai fazer as delícias dos bons de garfo no almoço desta quarta-feira.
O Doce tempero está instalado no número 2.447 da Rua Paraná, telefone (45) 3038-0397.

VINICIUS BRACHT

Em festividade que a Amop promoveu na Associação Atlética Comercial, Rejane Pires e Marcio Couto

Aniversariantes

◆ Carla Fernanda de Sá, Doralino Francisco Sabadin, Alberto Fernando Lagemann, Vinícius Daniel Moretti, Ângela Marina Arsego Leite, Andrea Coelho, Miguelito Regis Cargnin, Dirlei Rosa Wychonski, Solange Bremm, Guilherme Dal Pai Kirschner, Reginei José Modolo, Sérgio Reis Costa Pizzatto, Rodolfo Linzmeyer Filho, Vinicius Noetzold, Thiago Morales da Costa, Irineu Sampaio de Alencar, Janaína Macedo.

VINICIUS BRACHT

As amigas Iva Fontoura e Amanda Lautert em evento de moda produzido no Tuiuti Esporte Clube

Ciranda social

Regressando de temporada de estudos no Canadá, a jovem toledana Maysa do Nascimento Alencar, filha de Mauro e Maria Aparecida, foi recepcionada na segunda-feira com jantar promovido pela galera amiga.

◆

Levando os filhos Caio e Cinthia a tiracolo, Oscar e Maria Jussara Cavalcanti foram curtir férias no Maranhão.

◆

Com casamento marcado para setembro, Anne Siqueira Vilar e Jorge Augusto de Menezes comemoram hoje com familiares a estreia de alianças na mão direita.

VENDAS

APARTAMENTOS

R$ 130.000,00 FAG R. João Kuloski, suíte, sala, coz e garagem.
R$ 130.000,00 Ed. Felicita Centro R. Pernambuco, 02 qtos, bwc, sala c/ sacada, coz. área de serv. e garagem
R$ 150.000,00 Res Felice Região do lago, R Olindo Periolo c/ 03 qtos, bwc social, sala c/ sacada, cozinha
R$ 160.000,00 Res Florença, Santa Cruz, R bororós c/ 03 qtos, bwc, sala e coz conjugada , jardim de inverno, quintal e vaga de garagem.
R$ 160.000,00 Ed. Riviera Alto Alegre, R. Uruguai, 02 qtos, bwc, sala c/ sacada, coz, área de serv e garagem.
R$ 230.000,00 Ed. Milão, Centro. R. Paraná , 02 qtos, bwc social, sala c/ sacada e chrrasq coz e area de serv.
R$ 349.000,00 Ed. Ile de France, Centro. R. Mato grosso c/ suite,02 qtos, bwc social, sala 02 amb, coz semi-mob, area de serv e garagem coberta.
R$ 378.673,34 Ed. H. Rieger, Centro R. Presidente Bernardes, suit, 02 qtos, bwc, sl c/ sacada, coz área de ser, 02 garagens, ainda em construção.
R$ 358.343,75 Ed Delucci Residence, Centro, 1 suite, 2 qtos, bwc, sala 02 amb, coz c/ espaço gourmet e churrasqueira, lavanderia, sacada técnica, 02 garagens.
R$ 600.000,00 Ed. Azzurro Centro, R. Grande do Sul c/ suíte c/ sacada, 02 qtos c/ sacada , coz c/ churrasqueira, coz e área de serv, lavabo.
R$ 620.000,00 Ed Geraldo Marques Saraiva, Centro, R. Mato Grosso, c/ suíte , 02 qtos, bwc, sala c/ 02 amb.
R$ 700.000,00 Balneário Camboriu, Centro, R. 3000, 01 suite, 02 qtos bwc, sala, coz, área de serv e garagem.
R$ 850.000,00 Ed Res De bona, Centro, Suite c/ closet e sacada, suíte c/ sacada, 02 suites, sala c/ sacada e sl de jantar c/ coz, área de serv c/ sacada e churrasqueira, lavabo e 04 garagens.
R$ 870.000,00 Abraham Lincoln, Centro, R. Natal, suíte máster, suíte, sala c/ 02 amb, c/ sacada e churrasqueira dep e 02 garagens
R$ 900.000,00, Ed Rosemount, R. Pernambuco, Suíte c/ hidro, 2 suites,qto, sala 02 amb c/ sacada e churrasq, sl de jantar, coz, bwc social, area de serv e 3 garagens,
R$ 1.245.000,00 Alameda Jardins, Balneario Camboriú SC, Av Brasil, c/ suíte máster, 02 suites, sl c/ 02 amb, sacadas, coz, área de serv, 02 garagens.
R$ 1.921.000,00 Ed. Le Majestic, Balneário Camboriu, Av Brasil c/ 03 suites máster, salas, lavabo, sacadas, espaço gourmet, coz, área de serv, 03 garagens .
R$ 1.886.000,00 Ed Dalcelis, Balneário Camboriu SC, R. 1200 c/ suíte c/ hidro, 02 suites másters, salas, lavabo, sala de jantar integrados, coz área de serv e 2 garagens.

CASAS E SOBRADOS

R$ 195.000,00 Angra dos Reis, R. Alcides da C Ribeiro, c/ suíte, 2 qtos, bwc, sala, coz, lav, garagem p/ 2 carros, quintal.
R$ 250.000,00 Angra dos Reis, R Quartzo, c/ suíte, 02 qtos sendo 1 c/ sacada, bwc, lavabo, as c/ lareira, coz mob, lav, 2 garagens, portão eletrônico.
R$ 260.000,00 Parque verde, R. Aroeira, suíte, 02 qtos, bwc, sala, coz, área de serv, 2 garagens e quintal.
R$ 315.000,00 Santa Cruz, R. Tupiniquins, c/ suíte c/ closet, 02 qtos grandes,bwc ,2 sala, coz e 3 garagens. churrasq c/ 2 garagens.
R$ 315.000,00 Alto Alegre, Rua Graciliano Ramos, c/ 03 casas construídas sob o terreno de 546m²
R$ 320.000,00 Jd Cristal / Tropical, R. Belém, suíte, 02 qtos, bwc c/ armário, bwc social, sl c/ 2 amb, coz mob, área de serv,
R$ 335.000,00 Country R. Paraná, 01 suíte, 02 qtos, bwc, escritório, sala c/ lavabo, coz., área de serv, 03 vagas de garagens
R$ 480.000,00 Fag, R. plácido Mascarello c/ suíte c/ hidro, 03 qtos, bwc, sala TV, sala de jantar,, coz planejada,, garagem, portão eletronic,, quintal e jardim grandes.
R$ 500.000,00 Tropical R.Pau Brasil, 01 suíte, 02 qtos, bwc, mezanino, sala 02 amb. sala de tv, coz. área de serv. 02 garagens, quintal, edícula com churrasqueira e bwc.
R$ 530.000,00 Maria Luiza, Jayme Duarte Leal, Suite, 03 qtos, bwc social, sala social, sala de jantar, cozinha semi-mobiliada, lavabo, espaço gourmet c/ churrasqueira e 03 garagens cobertas
R$ 570,000,00 Neva, R. Osvaldo Cruz , 03 qtos, 03 Salas sociais , cozinha e área de servicó c/ churrasqueira
R$ 600.000,00 Região do lado, R. Siqueira campos c/ 3 qtos, sala de tv, bwc c/ box,coz mob, area de serv c/ armários,churrasq c/ area de festas, pscina e 4 garagens.
R$ 600.000,00 Porto Seguro, R. Idelfonso pinto da luz, suíte, 2 qtos, lavabo, bwc, sala coz, salão de festas, quintal e garagem.
R$ 650.000,00 Parque Verde, R. Terezina, Suóte c/ sacada, qot c/ sacada, qto, bwc, sala de tv, 01 sala 02 ambientes, cozinha, area de serviço churrasqueira c/ área de festas, e 02 garagens coberta.
R$ 680.000,00 Santa Felicidade, R. Clodoaldo Ursulano, c/ suíte master, 2 qtos mobiliados, bwc social, sala social, coz mobiliada, área de serv c/ espaço gourmet c/ churrasqueira, camera de segurança, pscina c/ aquecimento, portão eletrônico.
R$ 625.000,00 Parque Verde, R. Fortaleza , sendo 3 suites c/ sacada , dessas a da frente máster e as outras duas com closet, lavabo, 2 slas, coz, portão eletrônico, jd de inferno 2 vgs de garagem e área de lazer.
R$ 685.000,00 Centro , R Marechal Deodoro, suíte, qto, bwc social, sl social, sl de jantar,, sl de TV, cozinha mob, área de serv com armários, edicula com churrasq, qto e bwc.
R$ 730.000,00 Neva, R Osvaldo Cruz, suíte máster, 03 qtos, 02 bwc, espaço gourmet c/ piscina e churrasq, garagem coberta p/ 03 carros.
R$ 750.000,00 Colina Verde, Boa vista da aparecida em rente ao lago, suíte, 03 qtos, bwc, sala de TV, coz e área de serv, garagem, quintal, pomar.

TERRENOS

R$ 63.000,00 Florais do paraná, Eugênio Kluska próximo ao Instituto Federal do Paraná
lotes a partir de R$ 6.500 de Entrada.
R$ 150.000,00 Av das Torres, Santa Cruz Condomínio de lotes com infraestrutura completa:portaria 24 horas; playground e praças; piscinas adulto e infantil; quadra poliesportiva; quadra em grama; espaço fitness; salão de festas;
R$ 215.000,00 Cataratas, R. Estanislau Chervinski, Condomínio Jardim Botanico, lotes de 360 à 580m², 25.000m² de área de lazer, moderno e eficiente sistema de segurança. Condomínio com Espaço Gourmet, Salão de Festas, Quiosques com Churrasqueiras, Espaço Zen, Salão Social, Sala de Jogos, Sala Fitness, Vestiário Social, Piscinas Adulto e Infantil, Recanto da Prosa, Quadra Poliesportiva, Campo de Futebol, Pista de Caminhada, Play Ground, Academia ao Ar Livre, Estacionamento p/ Visitas.
R$ 315.000,00 Vila Tolentino, R. Presidente Bernardes, 621,00 m² com projeto aprovado pela prefeitura para prédio de 15 aptos.
R$ 363.968,00 Res Treviso, Fag, av Titto Mufatto, cond fechado, terreno c/ 598 m², excelente infraestrutura de lazer, ótima distribuição de lotes, segurança monitorada 24 hrs.
R$ 380.000,00 Sta Felicidade, R Hercilio Barcello, 2 terrenos de esq totalizando 733 m², plano, local alto, excelente para moradia ou comercio.
R$ 600.000,00 São Cristóvão R. Mato Grosso c/ 700m2 prox. ao Colégio Sagrada Família constrói até 06 pavimentos R$ 1.000.000,00 R. Presidente Kenned, Terreno entre dois binários em região central. Lote 14, Quadra 310.Taxa de ocupação 70% Coeficiente de Aproveitamento Máximo 7.
R$ 1.250.000,00 Fag, R. Anibal Curi, área de 2.160 m², sendo 3 terrenos juntos, prox ao centro.
R$ 1.350.000,00 Cataratas R. Saldanha Marinho c/ 2.325m² de área c/ frente para 3 ruas independentes e barracão de 600 m² , escritório e bwc.
R$ 1.540.000,00 Sta Tereza do Oeste beira da BR 277, km 611 c/ 8.208m.
R$ 2.100.000,00 BR 277, Amplo Terreno em área urbana com 54,67 de frente para a BR 277, nas proximidades do trevo de acesso ao bairro Cascavel Velho, fazendo divisa com o terreno da Coca-Cola, de frente para a churrascaria Portal.

ÁREA RURAL

R$ 850.000,00 Chácara estrada do rio da paz c/ 5000m² e 3 casas.
R$ 2.500.000,00 Chácara, Sta Teresa do Oeste, beira BR 277, km 611 area total 32.700 mts, incluindo 3 açudes pousada. R$ 5.500.000,00 Excelente área em frente a Ferroeste Cascavel, Tendo 87,90 m de frente a Br277 Km 532

SALAS COMERCIAIS

R$ 500.000,00 BR 277, Colonia São João Esperança, Chácara com 30.250 m² com Casa principal com 3 quartos, banheiro, sala e cozinha, Casa para Caseiro, Casa para Depósito, Instalações para Chiqueiro, Instalações de Ordenha, Pomar, Parreral, Espaço projetado para açude com respiro. Praticamente 1,5 Alqueire a aproximadamente 10 km do Trevo Cataratas, com fácil acesso e excelente para chácara recreativa.
R$ 600.000,00 Neva, R. Osvaldo Cruz, c/ Suíte Master, 3 Quartos, Sauna com Banheiro e Banheira, 3 salas sociais , além de Jardim de Inverno. Ampla Garagem e Edícula.
R$ 1.250.000,00 São Cristovão, R. Barão do Rio Branco, sl térrea com recepção e bwc, barracão com bwc, vestiário, coz, rampa de carga e descarga de mercadoria. Andar superior c/ sl comercial c/ bwc, e apto c/ suíte, 02 qtos, sl, coz e espaço gourmet.
R$ 1.350.000,00 Cataratas, R. Saldanha Marinho c/ 600 m² de barracão, escritório, bwc e terreno de 2.325m² com frente para 03 ruas independentes.
R$ 5.995.000,00 Santa Felicidade, R Rio da Paz. Amplo terreno comercial ideal para condomínio de barracões, próximo a BR 277. Com instalações todas subterrâneas, com reservatório de água de 28 m3, guarita, postes de iluminação, ruas em lajotas sextavadas, com 1 Barracão de 1000 m² com piso e dilatações em asfalto de alta resistência, sistema previ-incêndio com hidrantes, e outro barracão com 949,51 m² com refeitório, banheiros. Com Doca para carga e descarga com pé direito de 10 metros de altura.

LOCAÇÃO

APARTAMENTOS

R$ 550,00 Ed. Du Portuga, Tropical, R. Teresina, qto, bwc social, sl e coz conj. lavanderia e garagem. Otima localização, próximo a mercado, universidade, entre outros.
R$ 600,00 Ed. Cerro Azul, Av. Brasil, c/ 02 qtos mobiliados, qto, bwc social, sala social, coz mobiliada, área de serv e garagem coberta.
R$ 630,00 Res Munique, Ciro Nardi, R. Curitiba, 02 qtos, bwc social, sala 02 embientes, cozinha, area de serviço e garagem coberta.
R$ 650,00 Ed Toteham , Av Toledo c/ 02 qtos, bwc, sala social, cozinha, lavanderia e sacada com churrasqueira.
R$ 650,00 Santo Onofre, R. Guaracas, 02 qtos, bwc, sl em 02 amb,, cozinha e área de serviço
R$ 750,00 Res. Palmares, Cristal R. Humberto Campos, com 02 qtos, bwc, sala c/ sacada, coz. área de serv e garagem
R$ 800,00 Resd Gardem Club, Cancelli R. Alberi Richard Com 01 suíte, 02 qtos, sala com sacada e churrasqueira, coz. semi. Mobiliada, área de serv. e garagem. (O gardem Club tem toda a estrutura de club, como piscina, play ground, academia, espaço Gourmet, espaço mulher) e cond. Baixo R$ 850,00 Ed. Visconde de Mauá, R. São Paulo, suíte, 02 qtos, bwc social, cozinha semi-mobiliada, sala, sacada e garagem coberta.
R$ 950,00 Ed Barcelona, Centro, R. Rio de Janeiro, 02 qtos, bwc social,sl 02 amb, coz semi-mob, garagem coberta.
R$ 1.200,00 Ed João Baptista Cunha, R. Riachuelo, c/ suíte, 02 qtos, bwc social, sala 02 ambientes, cozinha area de serviço, sacada c/ churrasqueira, 02 garagens cobertas e depósito.
R$ 1.550,00 Ed Barcelona, Centro, R. Rio de Janeiro, todo mobiliado 02 qtos, bwc social,sl 02 ambientes, , garagem coberta.
R$ 1.450,00 Ed Barcelona, Centro, R. Rio de Janeiro, suite, 02 qtos, bwc social, sl 02 amb, coz semi-mob, are de serv e 2 garagem coberta.
R$ 1.800,00 Ed. Guiomar Rezende, Centro, R. Barão do cerro azul, suíte, 02 qtos, bwc social, sl em 02 amb c/ sacada e churrasq, coz, lavand, e garagem, coz e bwc c/ armários.

CASAS E SOBRADOS

R$ 600,00, Santos Dumont, R. Nossa Senhora da Penha, 02 qtos, bwc social, sala e cozinha, lavanderia e garagem.
R$ 750,00 Centro, R. Marechal Floriano, suíte, qto, sl, bwc, coz, lavanderia e 2 garagens

SALAS COMERCIAIS

R$ 700,00, Nova York, R. Laranjeiras do Sul de vidro, 01 sl menor 01 bwc, próximo ao lago.
R$ 2.500,00 Centro, R. Paraná, 152m² duas salas conj c/ mezanino
R$ 6.000,00 Prédio 2 pisos de esquina, Barão do Rio branco c/ Manaus, c/ 532 m², 13 slas amplas c/ mobília não tem carga e descarga.
R$ 9.000,00 Centro, Av Tancredo Neves, Excelente sala comercial de 260 m² c/ mezanino e barração c/ 330m² sendo que o barração pode ser locado individualmente.
R$ 10.000,00 R. Castro Alves x Recife, casa central de esquina c/ 277 m² e terreno c/ 890 m², peças amplas, lindo jardim com palmeiras e amplo estacionamento..
R$ 25.000,00 BR 277 R. Estadados Unidos terreno de esquina, com excelente localização com 53,50 metros de frente para a BR 277 e 107,22 para a Rua Estados Unidos, propícia para a construção de condomínio de barracões, posto de combustível e outros comércios

IMÓVEIS PARA VENDA EM CASCAVEL

APARTAMENTOS

R$ 2.300.000,00 - Ed. Acqua Residence. Apto 401. Av. Atlantica. Balneario Camboriu. C/3 qtos, sendo 1 suíte, 3 salas, sala tv, sala jantar, cozinha, área serviço.2 vagas de garagem. A.U 185,00 m² A.T 224,00 m².

R$ 1.660.000,00 - Ed. Modigliani. Apto 1204 Cobertura. R. Olavo Bilac, 1260. Centro. C/ 4 qtos, sendo 2 suítes, salas, sacada, cozinha, área de serviço, dep e bwc de empregada, churrasqueira, 3 vgas de gar. A.U 287,00m² e A.T 471,00m².

R$ 800 mil - Ed Helena. R. Mato Grosso, 1925, ap 112. Triplex. 2 quartos, 1 suite, sala de estar e jantar, cozinha, A.S. bwc social.

R$ 750 mil - Ed. Santana Ap 06. R. Visc. de Guarapuava. Centro. 2 qtos, 1 suíte máster com hidro e closet, sl estar e jantar, cozinha, área de serviço, 2 vgs de garagem, elevador, sl festas, aqcto gás.

R$ 720 mil - Ed Mediterrane. R Manoel Ribas, 2621 ap 06. 3 qts sendo 2 stes, 4 salas, coz. plan, A.S. dep de empr. , sacada e 3 vagas de garagem. At. 350m²

R$ 650 mil - Ed. Way Point, ap 202. R. Recife 100. Centro. 2 qtos, 1 ste, sl estar e jantar, sac. c/ churr, coz plan, 3 vgs de gar, piscina, sl festas, apto mobiliado.

R$ 590 mil - Ed. Flor de Lotus 103. 2 quartos, 1 suíte, 2 sacadas, sala estar e jantar, cozinha, bwc, área de serviço, 3 vgs de garagem.

R$ 530 mil - Ed. Itá. R. São Paulo. Centro. 5 qts sendo 1 ste , sla 2 amb, coz. planj, A.S., bwc, 2 vg de gar. 253,56m².

R$ 440 mil - Ed. Montparnasse. R. Recife 1698, ap 401. Ctro. 1 ste, 2 qtos, sl estar e jantar, cozinha, A.S., 2 bwc. Semi mobil. A.t 211,95 m² área total e 206,43 m² área útil.

R$ 400 mil - Ed. Rio Negro Apto 1101 R. Afonso Pena,1660. 3 qtos sendo 1 ste c/ arm., 2 salas, coz. planej., A.S., sacada, 2 vgas de gar. AU 116,20m² e AT 176,09m².

R$ 400 mil - Ed Alto Leblon, ap 1402. 02 quartos, sala 2 ambientes, cozinha, A.S., bwc social, sacada, 02 vagas de garagem. A.U. 116,76m² e A.T. 153,10m².

R$ 398 mil - Ed. Monte Moriá. Apto 402. Rua Minas Gerais,1107, Centro. C/ 3 qtos sendo 1 suíte, 2 salas, cozinha, area de serviço, churrasqueira, sacada, 2 vagas de garagem. A.T 147,78m².

R$ 390 mil - Ed. Monte Alto , Ap 1304. 2 qtos, 1 suíte, sla de estar e jantar, coz. A.S, 1 vga de gar., cond. c/piscina, churrasq, salão de festas. A.U 127,75m² A.T 150,24m².

R$ 385 mil - Ed. Solar Du Parc. R. Uruguai 570 Ap 702. 2 qtos, 1 suíte, sala de estar, cozinha, bwc social e suíte, 2 vgs de garagem.

R$ 375 mil - Ed. Solar Du Parc. R. Uruguai 570 Ap 602. 2 qtos, 1 suíte, sala de estar, cozinha, bwc social e suíte, 2 vgs de garagem

R$ 350 mil - Ed. Solar du Parc, Ap 303. 2 qtos, 1 ste, sla estar e jantar, coz, bwc, 2 vgs de garagem.

R$ 320 mil - Ed. Menphis Apto 73. R. Visc. de Guarapuava, 1477, Centro. 2 qtos 1 ste, sla de estar e jantar, coz. planejada, A.S., bwc, gar 2 vagas. A.t 132,68m².

R$ 320 mil – Ed. Tanielli. Apto 201. R. Visconde do Rio Branco,2832, centro. C/ 3 qtos, sendo 1 suíte, salas, cozinha planejada, área de serviço, sacada, 1 vaga de garagem. A.U 144,79m² e A.T 180,50 m².

R$ 300 mil - Ed. Elma. R. Maranhão, 2925. Alto Alegre. 2 qtos, 1 ste, sla, coz c/ arm., sacada, garagem.

R$ 300 mil - Ed. Pantheon. R. Souza Naves Apto 02. 3 qtos sendo 1 suite, 2 salas, coz. planej. área de serv. Bwc, 1 vaga de garagem. AT 150,04m²

R$ 280 mil - Ed. Rio de Janeiro Ap 102 Bl 01. R. Castro Alves 1642. 3 qtos sendo 1 ste, sala, coz. plan., A.S., 1 vga de gar. e sacada. Au. 93,11m², At. 119,35m²

R$ 275 mil - Ed. MW Ap 04. R. Paraná. Centro. 2 quartos, 1 suíte, sl estar e jantar, sacada, cozinha, bwc, A.S., dep de empregada e 1 vaga de garagem.

R$ 250 mil - Ed. Sheraton Apto 41, Rua Rio de Janeiro,1626, centro. 2 qtos, 1 suíte, sala, coz plan, lav, bwc social, 1 vga de gar, A.u. 76,02m² e A.t 100,23m².

R$ 245 mil - Ed. Grand Hudson. R. Paraguai 431 Alto Alegre. 2 quartos, sala, cozinha, bwc, 2 vgs de garagem, sacada com churrasqueira.

R$ 240 mil - Res. Das Torres. Fag, ap 311. 2 qtos, sla e coz, bw, 1 vg gar., sacada.

R$ 238 mil - Res. Das Torres. Fag, ap 203. 2 qtos, sla e coz, bwc, 1 vg de gar, sacada.

R$ 230 mil - Ed. Luciana, R. Souza Naves, 4353 ap 14. 03 qtos, sla Tv e jantar, bwc, cozinha, A.S, 1 vaga de garagem, A.u 99,00m².

R$ 230 mil - Ed. Medeiros II, apto 01. R. Joao Maria Correia, 514. Fag. 1 suíte, 2 quartos , sala,cozinha, copa, bwc, 1gar. , semi mob 122,04 m².

R$ 200 mil – Ed. Bremem. Apto 09 Bloco B. R. Pio XII, 1723. C/ 03 qtos, sendo 1 suíte, sala 2 ambientes, cozinha, área de serviço, 1 vaga de garagem. A.U 74,18m² e A.T 112,24m².

R$ 190 mil - Ed. Dona Rosa Apto 32 R. Pedro Ivo,1436. 2 qtos,sala,coz. área de serv. Churrasq. 1 vaga garagem AT 72,36m2 AU 60,00m².

R$ 190 mil - Ed. Vitória, Apto 48 Bloco 03. R Vicente Machado,2355. C/ 3 qtos, sala, cozi., A.S., sacada, bwc, 1 vaga de garagem. A.U 69,50m2 A.T 98,41m².

R$ 185 mil - Ed. Res. Lokatell Ap 74. ap de frente At.81m². 2 qtos, sla, coz., sacada c/ churrasq, bwc, A.S., 1 vg de garagem, elevador, sl de festas.

R$ 185 mil - Res Poti. Opções de 2 e 3 qtos, sla 2 amb, coz, A.S, bwc, sac e 02 vg de gar.

R$ 170 mil - Edif. Fellice ap 23 Bl 03. R Olindo Periolo, 1356. 3qts, sala, cozinha, A.S., 1 vg de garage e sacada. Au. 64,30m² e At. 74,92m².

R$ 170 mil - Ed. Nuremberg ap 16 bl C. R. Manaus, 2074. Cancelli. 2 Qtos , sala 2 amb, coz, AS, bwc, 1 vg de garag. 95,37 m².

R$ 170 mil - Ed. Res. Oeste Ap 41 Bl 01. Coqueiral, 3 quartos, sala, coz, bwc, AS., garagem, sl de festas, churrasqueira, piscina.

R$ 170 mil - Ed. Saint James Ap 33. R. Salgado Filho, 2690. Centro, 2 quartos sendo 1 c/ sacada, sla estar, Coz, bwc, 1 garag. Possui 70,22 m²

R$ 160 mil - Ed. Res. Ever Life II Ap 22 R. Pernambuco, 2617. Coqueiral. 2 qts. Sala, Coz, bwc, sacada, 1 garag. Semi mob.c / 69,43 m²

R$ 160 mil - Ed. Ever Life II Apto 21 R. Pernambuco,2617. 2qtos, sala, coz, bwc, área serviço, 1 vaga garagem. AT 65,08m2 e AU 58,00m²

R$ 155 mil - Ed. Nuremberg, apto 03 Bloco B. Rua Manaus,2074. C/ 2 qtos, sala 2 ambientes, cozinha, área de serviço, 1 vg de garagem. A.U 65,00m² e A.T 90,00m².

R$ 150 mil - Ed. S. Joseph, ap 04. R. Iraci Viganó, 34. 2 qtos, sla, coz, bwc, sac., garagem.

R$ 125 mil - Ed Vega. R Teresina,1039 ap.21. 2 qts, sla, coz. plan, A.S, sac., 1 vg gar.

R$ 116,656 mil - Ed. Res. Universitário Ap 7. Quarto, sala, cozinha, bwc.

R$ 100 mil - Ed. Dom Otavio. Ap 32 Bl B. Sala, 2 qtos, bwc, coz., A.S., garagem.

R$ 97 mil - Ed. Park da Vitória Ap 21 Bl 08. 2 qtos, sala, cozinha, bwc, garagem

Consulte-nos - Ed. Solar Du Parc. R. Uruguai, 570. C/ 2 qtos, 1 ste, sla 2 amb., coz., bwc social, 2 vgs de gar, sacada c/ churras., slão de festas. A.T. 130,00m².

Consulte-nos - Ed Solar Du Parc Max Varanda c/ churrasqueira. R. Uruguai, 570. Ap 101 e 104. Alto Alegre. 1 Ste, 2 Qtos, Sla 2 Amb, Coz, A.S., bwc.

Consulte-nos - Ed. Res Lokatell. 81m² de At., 02 qts, sla, coz., sacada c/ churras., bwc, A.S., 1 vg de gar., elevador, slao de festas.

Consulte-nos - Ed. Res. Universitário. Quarto, sala, cozinha, bwc.

Consulte-nos - Ed. Prime Tower Residence. 2 qtos, 1 ste master, sac, coz, A.S., bwc, garagem.

Consulte-nos - Ed. Dom Muller. São Cristóvão. Apto 3 quartos + 1 suíte, sala estar e jantar, cozinha, bwc, A.S., 2 vgs de garagem, sl de festas, churrasqueira, sacada

Consulte-nos - Ed. Armelinda. R. Visc. de Guarapuava. 2 qtos, 1 ste, 2 vgs de garagem, sl de estar e jantar, coz., sac. c/ churras., lavand. coletiva, sl festas, elev.

Consulte-nos - Ed. Abrahan Lincoln. R Natal, ap 401. 3 suites, 2 salas, cozinha, A.S., bwc e lavabo, sacada e 2 vagas de garagem. A.U. 136m² e A.T 238m²

Consulte-nos - Ed Monte Rey. R. Mar. Floriano, 3099. A.T de 122,18² à 199,28m².

Consulte-nos - Ed. Silvio Kissula. Centro. Exc. local, ótimo padrão de acabamen.

Consulte-nos - Ed. Armando Rezende. Centro. Excelente localização, 2 vgs de garagem, sacada, 1 quarto, 1 suíte, bwc, cozinha, área de serviço

Consulte-nos - Ed. Geraldo marques Saraiva. Centro. Sacada com churrasqueira, 2 quartos, 1 suíte, bwc social, A.S., cozinha , 2 vgs de garagem.

Consulte-nos - Ed. Julia. Centro. 2 qtos, 1 ste, sac, coz, bwc social, gar, exc. local.

Consulte-nos - Ed. Guiomar Rezende. Centro. C/ 2 qtos, 1 ste, sl estar e jantar, cozinha, bwc, A.S., 2 vgs de garagem, sacada.

Consulte-nos - Ed. Curitiba Residence, Apto 504 R. Marechal Floriano,1591, 2qtos, salas,coz, bwc,área serviço, 1vaga garagem, A.u 77,21m², A.t. 100,32m² (opções de aptos m² maiores)

Consulte-nos - Ed. João Batista Cunha. R Riachuelo, 2420. Centro. Com 2 quartos sendo 1 suite, sala 2 ambientes, cozinha, A.S., bwc social, 2 vagas de garagem. A.U. 88,67m² e A.T 146,48m².

Consulte-nos - Ed. Dom Mario. R. Vitória, 1018. Aptos a venda na planta com duas opções de m² 186,91 m² e 198,28m² de área total.

Consulte-nos - Res Poty. Opções de 2 e 3 quartos, sala 2 ambientes, cozinha, A.S, bwc, sacada e 02 vagas de garagem.

CASAS

R$ 1.500.000,00 - R. Visc. De Guarapuava, 2746. Centro. C/ 1 suíte máster, 1 suíte simples, 1 quarto, sala 2 amb, sl estar e jantar, cozinha planejada, A.S., 3 vgs de gar, piscina, espaço gourmet c/ churras., jardim, escritório, bwc social, lavabo.

R$ 950 mil - R. Castro Alves, 901. Centro. 4 Salas, Sala Tv, 4 quartos, sendo 1 suute, lavabo, 2 bwc social, cozinha planejada, sacada, churr, 2 vgs de gar. Área Ed 380m², Área Averbada 191,84m².

R$ 800 mil - R. Salgado Filho,1351. Neva. C/ 3 qtos sendo 1 suíte, sala estar e jantar, cozinha, dep empreg, bwc social, bwc empreg, churrasq, piscina, A.U 240m², A.T 446,25m²

R$ 800 mil - R. Bétula 108. Tropical. 3 quartos, 1 suíte c/ closet, sala estar c/ lareira, sala jantar, cozinha mobiliada, dep. de empregada c/ bwc, sobra de terreno nos fundos, portão eletrônico, 1 vg de garagem + estac.

R$ 720 mil - R. Juracy Antonio Capra, 520. Country. C/ 2 quartos, 1 suíte, sala estar e jantar, cozinha, bwc, A.S., 2 vgs de garagem, copa, semi mobiliado.

R$ 680 mil - R. das Hortências, 94. Tropical. 2 quartos, 1 suíte, 3 salas, cozinha, bwc social, edícula c/ churrasqueira, 2 vgs de garagem, 5 vgs de estacionamento.

R$ 650 mil - R. Cassiano Jorge Fernandes, 1718. Neva. C/ 3 suítes, sala, cozinha, copa, A.S., 3 bwc, 2 garg, edícula, despensa, churras., pia, balcão. 504m² total.

R$ 600 mil - R. Belo Horizonte, 788. Centro. C/3 qtos, 2 salas, copa, coz, A.S., 2 bwc, churrasq, garagens 2 cobertas e 2 descobertas, A.u 160m² e A.t. 660m².

R$ 600 mil - R. Castro, 503. São Cristóvão. 2 qtos, 1 ste, sla de estar e jantar, coz. c/ arm., bwc social, 2 vgs de gar. mais estac.,tero c/ 630m² e 260m² A.c.

R$ 600 mil - R. Castro Alves, 533. Vl Tolentino. 3 suítes, sala 3 ambientes, cozinha c/ armários, 3 bwc, A.S., garagem.

R$ 580 mil - R: Edson Beller de Oliveira, 570, Jd Itamaraty. 2 qtos, 1 ste, salas, coz, área serv, bwcs,2 vagas garagem. A.U 130m2 A.T 715m2 13x55.

R$ 530 mil - R. Valdemar Bonn, 119. Jd. Cristal. 1 Ste c/ hidro, 2 qtos, 2 slas, escrit., coz, A.S., bwc, 2 vgs de gar, edícula c/ sala, 1 bwc , churras, 387,5 m² de A.t

R$ 490 mil - R. Presidente Kennedy, 3273, Coqueiral. C/3 qtos sendo 1 suite, salas de estar e jantar, coz, área serv, lavabo, bwc, 2 vagas garagem, A.U 150m2 A.T 420m²

R$ 480 mil - R. Pres. Bernardes 3403. Centro. Terreno c/ 560m² sendo 14x40. Casa com 3 quartos + 1 suíte, sl estar e jantar, cozinha, bwc, lav, hall de entrada, sobra de terreno na frente.

R$ 450 mil - R.Laranjeiras do Sul,1264. Nova York. 3 qtos, 2 salas, coz, bwc, AS, garagem , AU. 90m², AT 368m² sendo 16x23.

R$ 435 mil - R. Cuiabá, 964, Maria Luiza. 3 qtos, sala, coz, bwc, área serv, 1 vaga garagem. AT 375m2

R$ 430 mil - R. Cristóvão Colombo,230. Pioneiros Catarinense. 2 qts. 1 ste, sla estar, coz, A.S., bwc, 2 vagas de garag. C/ 450 m² de área total.

R$ 430 mil - R. Maranhão, 2543. Neva. 2 quartos, 1 suíte, sl estar, sl intima, coz. c/ armários, bwc social c/ arm., edícula c/ churras., qto, bwc e A.S.

R$ 420 mil - R. Pedro Carlos Neppel, 665. Jd Mª Luiza. 3 qtos, sala, coz planejada, 2 bwc, 1 vg de garagem, semi mob.

R$ 400 mil - R. Prudente de Moraes, 348. Pq São Paulo. 2 qtos, sla, coz., bwc, A.S., 2 vgs de garagem, varanda c/ churrasqueira.

R$ 400 mil - R. Visconde de Guarapuava,3975. 3 qtos sendo 1 suite, salas, cozinha, varanda, despensa, lavanderia, garagem, Au. 135m² At 715m².

R$ 390 mil - R. Alba Vieira, 200. Jd. Cataratas. Casa c/ sala comerc. 1 ste, 2 qtos, sla estar e jantar, coz, A.S., bwc, 2 vagas de garag. Edíc. c/ quarto e bwc.

R$ 380 mil - R. Marcelino Menegutz, 437. Alto Alegre. 3 quartos, 1 suíte c/ hidro, 2 salas, coz c/ armários, A.S., despensa, bwc social, 4 vgs de garag, c/ 540 m² terreno e 196m² const.

R$ 380 mil - R. Orlando Vasconcelos,1296. Pioneiros Catarinense. 1 ste, 1 qto, closet, sala , coz. plan., A.S., bwc social, 1 vg de gar, semi mob, 480 m² At.

R$ 350 mil - R. Recife, 3165. Coqueiral. C/ 3 quartos, sala de estar e jantar, coz, bwc social, lavanderia, garagem, ter c/ aprox. 468m² A.c. de aprox. 128m²

R$ 350 mil - R. Maria Dolores da Mota, 558. 3 qrtos, sala, bwc, coz. planejada, A.S, edícula, churrasqueira, imóvel financiável.

R$ 350 mil - R. Joao Antonio de Matos,370. Pion. Catarinenses. c/ 4 qtos, sendo 1 suíte, 3 salas, coz., A.S., 2 bwcs, garagem, A.U 1743,10m2 A.T 186,00m².

R$ 320 mil - R. Carlos Chagas,530. Pacaembu. Terreno com 480 m2 com casa em madeira de 101m2 averbado.

R$ 320 mil - R. Dos Pracinhas, 71. Champagnat. 1 suíte, 2 Qtos, sla estar e jantar, Coz, AS, 3 bwc, edícula c/ Qto, bwc, Pia. Ac. 159,35m² e At. 377m².

R$ 300 mil - R. Fortaleza 3844. Rec. Tropical. 2 quartos, 1 ste, sla estar e jantar, 2 vgs de garagem, A.S., churrasqueira.

R$ 300 mil - R. Paranaguá, 1844, São Cristóvão. Terreno c/ área de 563,40 m² tendo duas frentes tanto para Rua Paranaguá quanto para BR 467 sentido Toledo, com construção de 136,00m².

R$ 290 mil - R. Suíça, 2548. Jd. Itália. 2 casas em alvenaria fundos 115m² frente 63m² terreno c/ 612m².

R$ 290 mil - R. Academia, 506. Jd. Faculdade. 3 qts, sala, cozinha, A.S., bwc, 2 vagas de garag. Edícula c/ bwc , desp, churrasq. A.t. 390 m².

R$ 290 mil - R. Madalena Tagliaferro, 2230. Jd. Alvorada. 2 stes, 3 qtos, 2 salas, cozinha, bwc, 3 vagas de garag. Com 372 m² de área total.

R$ 280 mil - R. Madri esq. R. Inglaterra, 1098. 2 quartos, 1 suíte, sala de estar, cozinha, bwc, sala de jantar, A.S, garagem

R$ 275 mil - R. Fagundes Varela, 711. Alto Alegre. 2 qtos, 1 ste, sala, coz, bwc social e serviço, churrasqueira, 2 vgs de garagem, portão eletrônico.

R$ 265 mil - R. Tupis 374. Jd. Santa Cruz. 3 quartos, sala, cozinha, bwc, AS, edícula, Terreno 257,25m² e 148,26m² A.c.

R$ 260 mil - R. Paraná, 6960. Jd. Aclimação. 3 qtos, sla, coz. Ac 155m² At 428,17m².

R$ 250 mil - R. do Trevo, 862. Jd. Guarujá- 3 qts, sla 2 amb, coz. planejada, bwc, 3 vagas de gar. At. 224m².

R$ 250 mil - R. Guatemala, 1260. Periolo. C/ 2 qtos, 1 suíte, sala de estar, cozinha, bwc, A.S., edícula c/ churrasqueira, 2 vgs de garagem

R$ 250 mil - R. Procópio Ferreira, 577. Jd. Brasília. 2 quartos, sala, cozinha, garagem, churrasqueira, bwc. Terreno de 372m² (12x31).

R$ 250 mil - R. Txacaos, 1006. Jd. Santa Cruz. 3 qtos, sala, cozinha, bwc social, garagem, edícula c/ churr, terreno de 366m² e 100m² A.c.

R$ 250 mil- R. Aparecida do Norte, 532, Pioneiros. C/ 3 qtos, sala, coz, bwc, área de serv. 1 vaga de garagem. A.U 75,89m2 e A.T 124,50m2.

R$ 250 mil - R. Curió, 646. Clarito. c/ 4 qtos sendo 1 suite. Salas, coz. bwcs. Área serv. 1 vaga garagem e estacionamento. AU 130,07 m2 AT 480,00m².

R$ 240 mil - Av. Piquiri, 1862. C/ 3 qtos, 2 sla, coz, A.S., 2 bwc. A.c. 130 m², 450 m² área terreno.

R$ 240 mil - R. Geraldo de Oliveira, 654. St Felicidade. C/ 3 qtos, sla estar e jantar, coz, A.S., bwc. 481,29 m² de área total.

R$ 220 mil - R. Xavantes, 360. St Cruz. 3 stes, 2 slas, bwc social, cozinha, A.S., 1 vg de garagem.

R$ 220 mil - R. Guilherme L. Cerioli,225. Jd Veneza. Terreno com 180 m2 e casa com 66m2 semimobiliada.

R$ 210 mil - R. Ciro Monteiro, 529. Brasilia. c/ 3qtos, sala, cozinha, área de serviço, churrasq, garagem 1 coberta 2 descobertas. A.U 110,00m2 A.T 360,00m².

R$ 210 mil - Av. Tito Mufato 2805. Paulo Godoy. 3 qtos, sala, coz, bwc, A.S., garagem, edícula c/ churrasqueira.

R$ 200 mil - R. Maracaí, 1721 Área do terreno de 181,73m² sendo (9,5 X 19,04) c/ casa de 132,40m² área construída, não averbada.

R$ 190 mil - R. Fiorelo Scanagata, 218 Paulo Godoy. 2 quartos, sala, coz, bwc, 2 vg de garagem, terreno de 220m² e 90,28m² área construída.

R$ 185 mil - R. Cardeal,1512. Jd. Floresta. 2 quartos, sala, coz., bwc, garagem.

R$ 185 mil - R. Azaleia, 1466. Jd. Guarujá. C/ 4 qtos, sala 2 amb, cozinha, A.S., 1 vaga de gar, terreno com 264m² e 140m² de área construída, possui churrasq.

R$ 185 mil - R. Mal Candido Rondon, 5262 cs 16. Cond. Porto Feliz. C/ 3 qtos, sala estar e jantar, coz planejada, A.S., garagem coberta e descoberta.

R$ 180 mil - R. João Ribeiro Pinheiro,1075. Clarito. c/3 qtos, salas, coz. área serv,bwc, 2 vagas de garagem. AU 99,98m2 averbados AT 366,00m2.

R$ 175 mil - R. das Flores,749, Guarujá. c/ 3 qtos, sala, cozinha, área de serviço, 1 vaga de garagem . AU122m2 AT 264m2

R$ 170 mil - R. Acelino de Almeida, 810. Jd. Cataratas. C/ 3 qtos, Sla , Coz., Copa, 2 bwc, 3 vagas de garagem. Com 225 m² de área total.

R$ 170 mil - R. Uirapuru, 1507. Jd. Floresta. Sla, 2 qtos, 1 suíte, bwc social, coz, A.S., churrasqueira, 1 vaga garagem, Área Edificada 86m². **Financiável - Imóvel Novo.**

R$ 150 mil - R. Jose Sampaio Xavier, 509. Sta Felicidade. 3 quartos, sala, cozinha, bwc, garagem, terreno 228,75m² e 128m² de área construída.

R$ 145 mil - R. Tranquilo Noro, 642 cs 121. Cond Terra Nova III. Sala, 2 quartos, bwc, cozinha, AS, estacionamento.

R$ 140 mil - Rua Cruzeiro, 676. Jd Universitário. c/ 3 quartos, sala, coz, A.S., bwc, garagem, A.C 150m², A.T 468m².

R$ 140 mil - R Gurgel, 1602. Jd. Faculdade. 2 qts, sla 2 amb, cozinha, A.S., bwc, 1 vaga de garagem coberta. A.t 90,75m².

R$ 130 mil - R. Vitoria Regia, 725. Jd. Guarujá. C/ 2 salas, sala Tv, 2 qtos, 1 suíte com hidro, bwc social, cozinha, A.S., Churrasq, 2 vg de gar, Área Edificada 134m, Área Averbada 44,40.

R$ 120 mil - R. Ângelo Salvatti, 171. Cascavel Velho. C/ 4 qtos, sla de estar e jantar, coz, bwc, 2 vgs de garagem, A.S.

R$ 115 mil - Rua Mawes, 1584. St Onofre. Lte 14 qdra 15 c/ 384m² sendo 12x32.

R$ 110 mil - R. Emilio de Menezes 351 Cs 23. Cond. Lua Nova I. C/ 3 qtos, sla, coz, bwc, A.S., 1 vg de estacionamento.

R$ 110 mil - R. Emilio de Menezes, 351, Cs 39. Cond. Luz Nova I. C/ 2 qtos, sala, coz, lav, bwc, garagem, área útil 83,22m2, área total 122,27m².

R$ 95 mil - R. Edson Beller de Oliveira 940 cs 08. Região do Lago. 1 suíte, sla, coz, bwc, garagem, imóvel averbado.

R$ 85 mil - Av. Piquiri, 906. Casa 11 Qdra 02ª. C/ 2 qtos, sala e cozinha, bwc, área de serviço. AT 49,00m².

SOBRADOS

R$ 1.250,000.00 - R. Pedro Miranda, 888. Jd. Aclimação. C/ 4 quartos, sendo 2 suítes, 2 salas, cozinha, bwc, lavabo, garagem, estacionamento, sobra de terreno na frente e nos fundos

R$ 950 mil - R. Mal Rondon, 4064 C/ barracão de aprox. 300m² sobrado aprox. 400m². Terreno c/ 884m² dois lotes.

R$ 900 mil - R: Maranhão, 1294, Centro. 3 qtos, 1 suíte c/ armários, 3 slas, bwc, coz, lavand, amplo terreno, região propricia e com possibilidade para uso comercial. Area Util 223,06m² Total 577,50m².

R$ 875 mil - R. Fortaleza,3692. Coqueiral. 3qtos, sendo 1 suíte, 2 salas, coz. planej. Bwc, lavabo, área de serv. Churrasq. 3 vagas de garagem. A.U 270,93 m2 A.T 533,00 m².

R$ 850 mil - R. Carlos de Carvalho, 3006. Centro. C/ 3 quartos e 2 suítes, sala estar, jantar, tv e intima, escritorio, salão de festas, churras, sobra de terreno, aqcto a gás,

R$ 525 mil - R. Itagiba Fortunato,414. Sobrado 32. C/ 3 qtos sendo 1 suíte com hidro, cozinha planejada, 2 salas, sacada, dep. empregada, área de serviço, 4 vagas de garagem. A.U 182,12 m² A.T 123,27 m².

R$ 550 mil - R. Acquilino Massochin, 957. Canadá. C/ 2 qto sendo 1 suíte, closet, sala , coz., lavabo, A.S, 2 vgas de gar, aqcto a gás, churrasq, A.c. 180 m² c/ terreno de 250m².

R$520 Mil - R. João de Matos 1245. Tropical. Condomínio Res. Beverly Hills. 1 suíte c/ sacada, 2 quartos , cozinha, copa, lavabo, bwc social, A.S., 02 vagas de garagem, piscina, salão de festas.

R$ 450 mil - R. João Lili Cirico, 1245. Coqueiral. 2 qtos, 1 suíte, sl estar e jantar, coz, bwc social, lavabo, sacada, 2 vgs de garagem. Terreno c/ 279m² (9 X 31)

R$ 450 mil - R. Pernambuco, 3679. Aclimação. C/ 1 suíte simples c/ sac, 3 qtos, sla estar e íntima, coz, A.S., 2 bwc e 2 vagas de garag. C/ 228 m² total.

R$ 450 mil - R. Belém, 1987. Cancelli. C/ 2 qtos, 1 suíte, 3 vgs de garagem, sala estar, jantar e intima, churrasq, sacada, cozinha c/ moveis planejados.

R$ 450 mil - R. Dos Pracinhas, 112. Maria Luiza. C/ 3 qtos sendo 1 ste, sla de estar e jantar, coz., 2 vagas de garagem, esquina. A.C. 280m2 e A.T. 350 m².

R$ 430 mil - R. Recife, 3106. Jd. Coqueiral. 2 qtos, 1 suíte, sala de estar e jantar, coz., bwc, A.S., 2 vgs de garagem, sacada, lavabo, jardim, alarme.

R$ 420 Mil - R. Marumbi,390. Turisparque. Chalé c/ 5 qtos, sendo 2 suítes, salas, cozinha, área de serviço, 3 bwcs, sacadas, garagem 1 coberta e estacionamento. A.U 272,00m2 A.T 450,00m².

R$ 360 mil - Rua Cassilândia, 200 sob 02. Campo Grande/MS. C/ 2 quartos, 1 suíte, cozinha, lavabo, bwc social, A.S. e 02 vagas de garagem.

R$ 350 mil - R. Pernambuco,2251. Coqueiral. c/3 qtos sendo 1 suíte, sala, coz. área serv. Bwc. Lavabo.1 vaga de garagem. AU 120m2 AT 90,60m2

R$ 350 mil - R. Quaresmeira, 218. C/ 2 qtos, 1 ste, sla, coz., bwc, lavabo, garagem, sacada.

R$ 340 mil - R. Matelândia, 113. Jd. Nova York. C/ 2 qtos, 1 ste, coz, 2 bwc, 2 vgs de garagem, A.S.

R$340 mil - R. Itaquatiara s/n . Esmeralda. C/ 2 qtos, 1 suíte, sala de estar, coz, bwc, A.S., 1 vg de garagem.

R$ 312 mil - R. Itaquatiaras, 1224, esquina. C/ 2 qtos, 1 ste, sl estar e jantar, lavabo, bwc social, cozinha, A.S, 1vg de garagem, A.T 125m².

R$ 310 mil - R. Vereador Walmor Beux, 375. Jd. Novo Milênio. C/ 2qtos, 1 ste, sala de estar e jantar, coz, bwc, lavabo, churras., A.S., sacada, 1 vg de garagem.

R$ 300 mil - R. Guaias, 448. Stº Onofre. C/ 2 quartos, 1 suíte, sl estar e jantar, cozinha, bwc, lavabo, garagem, churrasqueira, sacada.

R$ 285 mil - R. Das Palmeiras, 3333. Coqueiral. C/ 1 suíte, 2 qtos, sala, coz, A.S., lavabo, bwc, 2 vagas garagem, 111,86m².

R$ 270 mil – R. Manaus,401, Country. C/ 2 qtos, sala,cozinha, área de serviço, vaga para 5 carros descoberta. A.U 63,00m² A.T 140,00m² .

R$ 265 mil - R. Jabuticabeira, 200. Jd. Pq. Verde. 2 qtos, 1 suíte, sl estar e jantar, cozinha, lavabo, bwc, sacada, 1 vg de garagem, semi- mobiliado.

R$ 215 mil – R. Visconde de Guarapuava,3958, Sob. 06 C/2 qtos, sala, coz, área de serv, bwc, 2 vagas de garagem. A.U 70m² A.T 70m²

R$ 150 mil - R. Edson Beller de Oliveira, 540. Jd. Itamaraty. Sb 10. Sala, 2 quartos, cozinha, bwc social, A.S, 1 vg de garagem, 59,63m².

R$ 145 mil - R. São Gabriel, 238 Res Parque Alvorada sob 34. C/ 2 quartos, sala, home office, bwc, A.S., gar., quintal c/ 25m², A.U. 64,00m², A.T. 89,00m².

R$ 125 mil - R. Edson Beller de Oliveira, 540. Jd. Itamaraty. Sb 04. Sala, 2 quartos, cozinha, bwc social, A.S., 1 vg de garagem, 59,63m².

R$ 125 mil - R. Edson Beller de Oliveira, 540. Jd. Itamaraty. Sb 05. Sala, 2 qtos, cozinha, bwc social, A.S., 1 vg de garagem, 59,63m².

R$ 125 mil - R. Edson Beller de Oliveira, 540. Jd. Itamaraty. Sb 06. Sala, 2 qtos, cozinha, bwc social, A.S., 1 vg de Garagem, 59,63m².

IMOBILIÁRIA LOKATELL
Nosso negócio é feito de valores

WWW.LOKATELL.COM.BR
CASCAVEL (45) 3037-3137 | MARINGÁ (44) 3028-3137 | TOLEDO (45) 3055-3037

21 anos

A Lokatell tem o imóvel que nasceu para ser seu.

DESTAQUE DE VENDA EM CASCAVEL

Solar du Parc
Residencial

Visite apartamento decorado.
Agende com nossos corretores

Plantão 9981-0034 / 3037-3137
vendas@lokatell.com.br

PONTOS COMERCIAIS

R$ 2.800.000,00 - Terreno com Estrutura Motel Br 369 Km 519 – C/ 15 suítes mobiliadas com garagens sendo 7 delas com hidro, área toda cercada, cerca elétrica, poço artesiano, lavanderia mobiliada, wi-fi, rouparia de cama e BWCs, Cozinha com Armários. Area Total construída 1000m²

R$ 650 mil - Sala R. Cuiabá, 5723. Jd. Palmeiras, sla estar coz., 2 bw-c,370m²A.t.

R$ 350 mil – Sala Av. Brasil, 5347. Centro, ponto comercial atuando com segmento de moda há 02 anos com sólida clientela. Mobilia e estoque.

R$ 40 mil - R: Altemar Dutra, 1389. Mobilia e Estoque de Loja de Artigos Femininos e Acessórios. Sala ocupada é locada.

PREDIOS COMERCIAIS

R$ 1.060,000.00 - R. Cuiabá, 4823. Prédio comercial e terreno. At. 1.120m²

R$ 950 mil - R. Júlio Prestes, 77. Pq. São Paulo. Barracão c/ casa, sendo terreno de 1296m² e 489m² de a.c.

R$ 600 mil - R. Itália, 1142. Jd. Itália. Prédio c/ sala comercial c/ área de 270m² construído, e 372m² de terreno. Contendo apartamento, porão, sala comercial.

R$ 360 mil - R. Rio Grande do Norte, 542. São Cristóvão. Terreno c/ sala comercial, 02 casas e 02 kitinetes.

R$ 350 mil - R. Cabo F. Batista de Aguiar , esq. Rua Capitão Geraldo de Oliveira, 670. Terreno c/ 457,50m² (15 x 30.50), com barracão de aprox. 363 m².

GARAGENS

R$ 300 mil - 12 Vagas de garagens de 01 a 12 no Ed. Cruzeiro do Sul, aprox. 12m² cada e possibilidade de renda c/ locação de R$ 150,00 em cada, Cond. Aprox. R$ 60,00 p/ garagem, possibilidade de negociação em pacotes de vagas sendo: Pacote A vagas: 01,02,03,04 ou Pacote B vagas: 09,10,11,12. Vagas paralelas. Consulte valores para compra de pacotes.

ÁREAS RURAIS

R$3.000.000,00 - Chácara. Gleba Cascavel, Lt 80. 42.100 m².

R$ 1.300,000.00 - CASCAVEL – 15 min da Cidade, Comun. São Martin, 7km da FAG. 2 alqueires, açudes, pomares, estrebaria, poço artesiano, minas de água, sobrado de 800m² em alv., divisa de rio.

R$ 1.000,000.00 - Chácara Jd. Cascavel Velho. 1 casa simples c/ 3 quartos, sala, cozinha, bwc, 2 açudes, 2 minas de água, pomar, galpão, divisa de rio c/ área de 1.050m² parte.

R$ 320 mil - Chácara Vitória. Distrito de Stª Maria próxima a Cascavel. C/ área de 2,3 alqueires, sendo 1,8 mecanizados, c/ casa sede de aproximados 80m², aguada de mina, 1 piquete, área cercada.

TERRENOS

R$ 6.000,000.00 - Área Comercial c/ 2 lotes BR 277 km 600. Área total de 40.000m² (800m do contorno Oeste)

R$ 3.000,000,00 - Gleba Cascavel, Quadra 4. Com área de 12.582,89m².

R$ 3.000,000,00 - Área Rua Carlos de Carvalho. Centro. Lote 001D Quadra 0140 com 1.332,5 m².

R$ 2.500.000,00 - Rua Estados Unidos esquina com Rua Bolivia. 6 Terrenos lotes 12/13/14/15/16/17 Quadra 04 com Area Total 2.646 m².

R$ 1.500.000.00 - R. Plinio Salgado, 660, Vila Tolentino. Lotes 11 e 23 Quadra 04. Total de 1.430 m² sendo 26x55.

R$ 1.450.000,00 - Av. Tancredo Neves. Lotes 03 e 04 c/ área total de 888m² sendo 444m² cd terreno, excelente localização.

R$ 1.200.000.00 - Br 277 Próximo Trevo Carelli. Área de 1.382m², marginal de BR, Área Comercial, 03 terrenos. Excelente localização.

R$ 1.100,000.00 - R. Marechal Floriano. Vila Tolentino. Com área 1936m² lote 04 quadra 436. Excelente localização.

R$ 1.000.000.00 - R. Roma 408. Jd. Itália. C/ área de 10.100m².

R$ 1.000.000,00 - R. Cassiano Jorge Fernandes, 2090, Neva. Terreno c/ área total de 791,10 m² e casa de 159,50m².

R$ 900 mil - R. Portugal. VL Jaraguá. Lotes 19,20,21,22,23 e 24 da Quadra: 13. Terreno Residencial e Comercial. A.t de 2839 m².

R$ 750 mil - R. Avenida dos Papagaios, esq. c/ Rua Pavo, lotes 12 e 13 da quadra 11 área de 840m² total.

R$ 735 mil - R. Joao Pessoa, 251. Area de 440m2 e const. de 220 m2 averbada.

R$ 700 mil - Cond. Marinas de Village lote 13 com área de 3.335m² excelente localização. Frente para o lago. Localização privilegiada.

R$ 600 mil - R Italia, 1142, Cascavel Velho. C/ sala e apart, At. 372m².

R$ 480 mil - Terreno com casa R: Presidente Bernardes, 3403. Centro. Área Total de 560 m².

R$ 440 mil - R: Domiciano Theobaldo Bresolin esquina c/ Rua Europa. Com residência de 69,22m², medindo A.t 410,20m². Lote 01 quadra 17.

R$ 420 mil - R 13 de Maio, 1783. Country. Ter. c/500m²(20x25), com 2 casas.

R$ 400 mil - Av. Estados Unidos. Loteamento das Nações. Lt 04 da Qd 04 com área de 360m²

R$ 400 mil - Av. Estados Unidos. Loteamento das Nações. Lt 05 da Qd 04 com área de 360m²

R$ 350 mil - R. Fagundes Varela, 2152. Coqueiral. Lt 13 qd 12, c/ área de 444m² sendo 12x37.

R$ 350 mil - R. Maria Dolores da Mota, 939. Cancelli. Terreno c/ 437,5m e barracão com 150m².

R$ 350 mil - R. Major Oscar Pereira, 132. Vila Tolentino. Lt 06 qdra 19 c/ área de 539,50m² c/ 2 casas.

R$ 340 mil - R. 8 de Maio. Lot Flamingo (Jd. Maria Luiza). Lt 22 Qd 02 c/ área de 850,20m² sendo 13x65.40

R$ 330 mil - R. Marechal Floriano, 3827, Lt 13/14 Qd 241 c/ área de 479,25 m² sendo 13,5x 35,5.

R$ 300 mil - R. Emir Sfair, 760, Fag. Lte 16c Quadra 22 com área de 307,50 m2

R$ 260 mil - R. Plínio Salgado, 1157. C/ 426m² 12x 35,5 e cs fundos.

R$ 260 mil - R. Marechal Floriano, 4251. Claudete. Lt 12 Qdra 211-A . C/ área de 480m² sendo 12X40.

R$ 250 mil - R. Cruz Alta. Jd. Piatti. Lt 15 Qdra 19 c/ área de 580m² sendo 12x70.

R$ 220 mil - R. Joao Kuloski. Loteamento FAG. Lote 27 Quadra 35 c/ área de 525m² sendo 15x35

R$ 220 mil - BR 467 com área de 575m² testada principal de 36m².

R$ 210 mil - R. Padre Carlos Nitzoko, 213. Região do Lago. Lt 02 Qd 07 c/ área de 364m² sendo 13x28.

R$ 210 mil - R. Arquitetura, 160. Universitário. Lote 06 Quadra 06 c/ área de 448,50m² sendo 13,8x32,5.

R$ 200 mil - R. Clodoaldo Ursulano. Jd. Sta Felicidade. Lote 21 quadra 4 com área de 663m².

R$ 180 mil - R. Guilherme Ludovic Ceriolli, 210, Cascavel Velho , 360m2 12x30 com Casa.

R$ 180 mil - R. Andrea Galafassi, 924, Nova Cidade. Lote 05 Quadra 11 com 2 Casas com aproximados 900,00 m² cada. Area Total de 527,36 m².

R$ 150 mil - R. Sociologia, 1651. Jd. Faculdade. 390m² 13mx30m.

R$ 155 mil - Cond. Paysage. Lote 276 com 10x20 200m².

R$ 150 mil - Marinas Plantar Salto Caxias. Lote 129 Quadra 09, 4.205 m² com deck no lago.

R$ 150 mil - R. Portugal. Vila Jaraguá. Lt 04 Qd 06 c/ área 372m²- 12x31.

R$ 150 mil - R. Estanislau Chuervinsk. Cond. Jardim Botânico. Lote 02 Quadra 10 c/ área de 360m².

R$ 150 mil - Cond. Paysage Felicitá – Lote 206 com 200m² 10x20.

R$ 135 mil - Cond. Paysage Felicitá. Lote 79 c/ área de 225,30m², sendo 7x18,5, ótima localização próx ao salão de festas.

R$ 135 mil - R. Rio da Paz. Res. Verona. Lt 03 Qd 05 c/ área de 414m².

R$ 120 mil - R. Moacir Bordignom. Jd. Periolo. Lote 10 Quadra 06, com área de 480m² sendo 12x40.

R 120 mil - R Alterio Sordi, Lt 8 Qd 32, 360m².

R$ 100 mil - R. Blumenau. Jd. Universitario. 224m² 1/2 terreno c/ casa.

R$ 85 mil - R. Domingo Zago. Loteamento Florença. Lote 08 Quadra 10 sendo 10x20 200m²

R$ 80 mil - R. Canadá,479, Jd Quebec. Com casa de 70 m2 mista. AT 180m2.

R$ 70 Mil - R. Padre Paulo Englert, 443, Interlagos. C/ área de 210m² de terreno e casa c/ 27m²

Consulte-nos - Terrenos Loteamento Positano – próximo Ceasa. A partir de R$ 100.000,00 com 200m².

Consulte-nos - Terrenos Loteamento Verona – próximo substação da Copel. A partir de R$ 185.000, 00 com 450 m².

Consulte-nos - Terrenos Loteamento Nova Veneza – próximo Pac III. A partir de R$ 90.000,00 com 360 m².

Consulte-nos - Terrenos Loteamento Siena – atrás Expovel. A partir de R$ 100.000,00 com 200m²

Consulte-nos - Terrenos Loteamento Florença – próximo á Univel. A partir de R$ 100.000,00 com 200m².

DESTAQUE DE LOCAÇÃO EM CASCAVEL

Sobrado

R Erva-Mate, 105 – Recanto Tropical

3 Quartos sendo 1 suíte com closet com armários, sala 2 ambientes, cozinha com armários e fogão cook top, lavabo, salão de festa com churrasqueira, garagem, cerca elétrica, portão eletrônico e aquecimento a gás.

R$2.000,00

Edifício Solar Du Parc

Rua Uruguay, 570

3 quartos sendo 1 suite, sala 02 ambientes, sacada com churrasqueira, banheiro social, lavanderia, 2 vagas de garagem com deposito.
Imóvel novo com excelente localização e ótimo preço.

R$1.000,00 mais condomínio.

IMOBILIÁRIA **Lokatell**
Nosso negócio é feito de valores

WWW.LOKATELL.COM.BR
CASCAVEL (45) 3037-3137 | MARINGÁ (44) 3028-3137 | TOLEDO (45) 3055-3037
CASCAVEL: R. Carlos de Carvalho, 3380 Centro

Lokatell 21 anos

A Lokatell tem o imóvel que nasceu para ser seu.

IMÓVEIS PARA LOCAÇÃO EM CASCAVEL

Casas

R$ 350,00 - Cond.Pantanal. Final da Av. piquiri, PR 180, 906 c/ 2 qtos, sala, coz., A.S., varanda com churrasqueira, WC e estacionamento
R$ 370,00 - Alto Alegre. R. Flamboyant, 1151 (fundos) c/ qto, sala, cozinha, lavanderia, WC
R$ 370,00 - Alto Alegre. R. Flamboyant, 1151 (fundos) c/ qto, sala, coz., A.S., WC, c/ pia, mesa e raque .
R$ 400,00 - Faculdade. R. Joinville, 212 c/ 3 qtos, sala, cozinha, lavanderia, WC e estacionamento
R$ 400,00 - São Cristovão. R. Parana, 379 (fundos) c/ qto, cozinha e wc
R$ 450,00 - Moradas Cascavel. R. Tranquilo Noro, 720 c/ 2 qtos, sala, coz., A.S, WC e estac.
R$ 450,00 - Presidente. R. Emilio G. Medici, 1609 c/ 2 qtos, sala, coz., A.S. , WC e estacionamento
R$ 500,00 - Presidente. R. Emilio de Menezes 351 Cond. Lua Nova c/ 3 qtos, sala, coz., A.S., WC e estacionamento.
R$ 500,00 - Centro. R. Visconde de Guarapuava, 1853 (fundos) c/ 2 qtos, sala, cozinha, lavanderia e wc
R$ 580,00 - Pioneiro Catarinense. R. Ernandes de Oliveira, 705 (fundos) c/ 2 qtos, sala, cozinha, lavanderia, WC e garagem.
R$ 600,00 - Country. R. Antonina, 1334 c/ 2 qtos, sala, coz., A.S., WC, garagem, em cond. fechado
R$ 650,00 - Paulo Godoy. R. Irmã Dulce, 102 c/ 3 qtos, sala, coz., A.S., WC, churrasq. e garagem
R$ 650,00 - Centro. R. Belem, 1717 c/ 2 qtos, sala, cozinha, lavanderia, WC e garagem
R$ 650,00 - Faculdade. R. Ciencias Sociais, 628 c/ 2 qtos, sala, cozinha, lavanderia, WC, garagem
R$ 650,00 - Faculdade. R. Gurgel, 1602 c/ 2 qtos, sala, cozinha, lavanderia, WC e garagem
R$ 650,00 - Santa Cruz. R. Tinguis, 413 c/ 2 qtos, sala, cozinha, lavanderia, WC e garagem
R$ 670,00 - Cataratas . R. Santa Maria, 215 c/ 2 qtos, sala, cozinha, lavanderia, WC e garagem
R$ 680,00 - Cond. Terra Nova Cvel I. Av. das Torres, 186 c/ 2 suites, sala, coz., A.S, WC e estacio.
R$ 700,00 - Country. R 13 de maio, 1783 c/ 2 qtos, sala, coz, A.S., WC e garagem, casa fundos com qto e cozinha e WC
R$ 700,00 - Brasmadeira. R. Alvorada, 361 c/ 2 qtos, sala, coz, A.S, WC e estacionamento
R$ 700,00 - Floresta. R. Waldir Azevedo, 289 c/ 2 qtos, sala, coz., A.S., WC, estacion. e varanda
R$ 750,00 - São Cristóvão. R. Paranaguá, 1499 c/ 2 qtos, sala, cozinha, lavanderia, WC e garagem
R$ 750,00 - Padovani. R. Aparecida Brame Pinho, 650 c/ 2 qtos, sala, coz., A.S., WC, estacionamento, porão
R$ 750,00 - Alto Alegre. R. Gomercindo Ponpeu Silva, 604 c/ 3 qtos, sala, coz., A.S., WC, garagem
R$ 780,00 - Nova Cidade. R. Marcia Cristina Galvao Nascimento, 416 c/ 4 qtos, sala, cozinha, WC, lavanderia e garagem
R$ 800,00 - Faculdade. R. Administração, 1178 c/ 2 qtos, sala, cozinha, lavanderia, WC, garagem
R$ 800,00 - Jd. Canada. R. Lageado, 100 c/ 3 qtos, sala, cozinha, A.S., WC, churras. e garagem
R$ 850,00 - Jd. Veneza. R. Josefina Galafassi Venturini, 153 c/ 2 qtos, sala, coz, A.S, WC e garagem, SEMI MOBILIADA.
R$ 880,00 - Centro – R. Carlos de Carvalho, 1580 c/ 2 qtos, sala, cozinha, lavanderia, WC, garagem
R$ 880,00 - Jd. Canada. R. Pedro Ivo, 3541 c/ 2 qtos, sala, coz, A.S, WC, garagem, cerca elétrica e portão eletrônico
R$ 900,00 - Neva. R. Hyeda Baggio Mayer, 2782 c/ 3 qtos, sala, cozinha, lavanderia, WC e gar.
R$ 900,00 - São Cristóvão. R. Rio Negro, 336 c/ 3 qtos, sala, coz., A.S., WC, gar. e churrasqueira
R$ 950,00 - Turispark. R. Marumbi, 321 c/ 2 qtos, closet com armários, 2 salas, cozinha c/ armários, fogão e sugar, lavanderia, varanda, edícula com churrasqueira, mais quarto e WC.
R$ 950,00 - Maria Luiza. R. Sandino Erasmo de Amorim, 698 c/ 3 qtos sendo 1 suite, sala, cozinha, lavanderia, WC e garagem.
R$ 1.000,00 - Country. R. Tiradentes, 1495 c/ 3 qtos sendo 1 suite, sala, cozinha, lavanderiawc, varanda com churrasqueira e garagem.
R$ 1.050,00 - Pacaembu. R. Olindo Periolo, 988 c/ 3 qtos sendo 1 suite, 2 salas, cozinha, lavanderia, WC, varanda com churrasqueira, garagem e deposito
R$ 1.200,00 - Santo Onofre. R. Carimas, 728 c/ 3 qtos sendo 1 suite com armários, 2 salas, copa, lavabo, WC, cozinha com armários, lavanderia, varanda com churrasqueira e garagem
R$ 1.200,00 - Cancelli. R. Tuiuti, 586 c/ 3 qtos sendo 1 suite, sala, cozinha e lavanderia com armários, copa, WC, garagem.
R$ 1.500,00 - Presidente. R. Joao Goulart, 613 c/ 3 qtos sendo 1 suite, 2 salas, copa, WC. Cozinha, lavanderia, varanda com churrasqueira, 2 garagens, 2 piscinas
R$ 1.600,00 - Coqueiral. Av. Brasil, 8855 c/ 3 qtos sendo 1 suite, 2 salas, cozinha, copa, lavanderia, varanda, churrasqueira e garagem
R$ 1.600,00 - Centro. R. Sergio D'jalma de Holanda, 1202 c/ 3 qtos sendo 1 suite, sala, cozinha com armários, lavanderia, 2 wc, garagem, estacionamento, varanda com churrasqueira, edícula com 2 quartos.
R$ 1.780,00 - Tropical . R. Cedro, 323 c/ 4 qtossendo 1 suite, sala com armários, cozinha com armários, lavanderia, WC, varanda com churrasqueira, garagem e edícula
R$ 2.000,00 - Country .R. Juracy Antonio Capra, 520 c/ 3 qtos sendo 1 suite, 2 salas, cozinha com armários, copa, lavanderia, varanda, edícula com churrasqueira, forno e soton , portão eletrônico, alarme e garagem
R$ 2.500,00 - Centro. R. Fortaleza, 1398 c/ 5 qtos sendo 1 suite com closet, 3 salas, sala de TV, lavabo, banheiros, cozinha com armários, lavanderia, dependência de empregada, varanda, sacada, churrasqueira e 5 vagas de garagem.

Casas Comerciais

R$ 2.200,00 - Centro. R. Rio Grande do Sul 2255 c/ 3 salas, 4 quartos sendo 1 suite, cozinha, lavanderia, WC e garagem
R$ 2.200,00 - Maria Luiza – R. Sandino Erasmo de Amorin, 1608 c/ 2 qtos, sala grande, cozinha, churrasqueira, edícula, espaço de terreno grande na frente, área construída 168,38m²
R$ 2.500,00 - Jd. Canada. R. Marechal Rondon, 4064 c/ 5 qtos sendo 2 suites, 6 salas, cozinha, lavanderia, 2 WC, lavabo, varanda com churrasqueira, sacada, garagem
R$ 3.500,00 - Centro. R. Carlos de Carvalho, 3200 c/ 3 qtos sendo 1 suite, 4 salas, cozinha, lavanderia, WC, edícula com churrasqueira, 2 garagem, portão eletrônico e cerca elétrica.
R$ 3.500,00 - Centro. R. Manoel Ribas, 2834 c/ 4 salas, cozinha, 2 wc, estacionamento e garagem
R$ 5.500,00 - Centro. R. Rio de Janeiro, 1674 c/ 3 qtos sendo 1 suite, 4 salas, cozinha, lavanderia, WC, garagem
R$ 16.000,00 - Centro. R. Maranhão, 1983 c/ 6 qtos sendo 1 suite máster com sacada, sala com sacada, sala 2 ambientes, sala estar, sala de jantar, escritório, adega, lareira, hall de entrada, mezanino, cozinha, 2 lavanderias, 4 despensas, dep. Empregada, 9 wc, garagens mais estacionamento, SEMI MOBILIADO, edícula com churrasqueira.

Sobrados

R$ 730,00 - Res. Debora. R. Presidente Bernardes, 1645 c/ 3 qtos, sala, cozinha, lavanderia, WC e estacionamento
R$ 750,00 - Jd. Canada. R. Visconde de Guarapuava, 3958 c 2 qtos, sala, cozinha, lavanderia, WC e garagem
R$ 950,00 - Faculdade. R. Filosofia, 842 c/ 2 qtos, sala, cozinha com armários, copa, WC, garagem.
R$ 1.200,00 - Country. R. Rafael Picoli, 2029 c/ 3 qtos sendo 1 suite, sala, cozinha, lavanderia, WC, lavabo, garagem, semi mobiliado
R$ 1.350,00 - Tropical. R. Jaboticabeira, 200 c/ 3 qtos sendo 1 suite, sala, cozinha, lavanderia, WC e garagem, SEMI MOBILIADO
R$ 1.500,00 - Cristal. R. Terezina, 3116 c/ 3 qtos sendo 1 suite, sala, cozinha, lavanderia, WC e garagem
R$ 1.500,00 - Maria Luiza. R. Rodrigues Alves, 507 c/ 3 qtos sendo 1 suite, sala, cozinha, lavanderia, WC, lavabo, garagem
R$ 1.500,00 - Alto Alegre. R. Santa Catarina, 2139 c/ 3 qtos sendo 1 suite, sala, cozinha com armários, lavanderia, WC, varanda com churrasqueira e garagem
R$ 1.500,00- Cancelli. R. Belem, 1969 c/ 3 qtos sendo 1 suite, sala, cozinha, lavanderia, WC, lavado, sacada, churrasqueira e garagem
R$ 1.600,00 - Country – R. Rio Grande do Norte, 1118 c/ 3 qtos sendo 1 suite, 2 salas, cozinha com armários, lavabo, lavanderia, sacada, WC, varanda com churrasqueira, garagem, portão eletrônico e cerca elétrica
R$ 1.600,00 - Nova York – R. Pato Branco, 1040 c/ 3 qtos sendo 1 suite, sala com lareira, cozinha, copa, sala de jantar, sacada, lavanderia, lavabo, churrasqueia, escritório e deposito, cerca elétrica, alarme e portão eletrônico
R$ 1.700,00 - Country – R. Minas Gerais, 1096 c/ 3 qtos sendo 1 suite, sala, cozinha, lavanderia, WC, sacada, lavabo, varanda com churrasqueira, garagem, portão eletrônico e cerca elétrica.
R$ 2.000,00 - Jd. Canada. R. Marechal Rondon, 4064 c/ 5 qtos sendo 2 suites, 6 salas, cozinha, lavanderia, 2 WC, lavabo, varanda com churrasqueira, sacada, garagem
R$ 2.000,00 - Coqueiral. R. Pernambuco, 2251 c/ 3 qtos sendo 1 suite, sala, cozinha, lavanderia, WC, sacada e garagem.
R$ 2.000,00 - Tropical – R. Erva Mate, 105 c/ 3 qtos sendo 1 suite com closet com armários, sacada, lavabo, cozinha com armários, lavanderia, varanda com churrasqueira e garagem.
R$ 2.000,00 - Neva. R. Hieda Baggio Mayer, 2334 c/ 3 qtos sendo 1 suite, sala, cozinha, lavanderia, wx, lavabo, sacada, 2 garagens coberta, 2 descoberta, varanda c/ churrasq., mesa c/ bancos, aquecimento a gás.
R$ 2.300,00 - Res. Fratelli. Centro. R. Helio Richard, 335 c/ 3 qtos sendo 1 suite, sala, cozinha R$ com armários, copa, lavabo, lavanderia, edícula com churrasqueira, garagem cerca elétrica e portão eletrônico

Apartamentos

Consulte-nos - Ed. Solar Du Parc. R. Uruguai, 570 c/ 3 qtos sendo 1 suite, sala, cozinha, lavanderia, WC, sacada com churrasqueira e 2 garagens
Consulte-nos - Ed. Solar Du Parc. R. Uruguai, 570 c/ 3 qtos sendo 1 suite, sala, cozinha com armários, lavanderia, WC, sacada com churrasqueira e 2 garagens.
R$ 330,00 - Faculdade. R. Administração 690 c qto, sala, cozinha, lavanderia e estacionamento, água, condomínio e IPTU e lixo incluso no valor do aluguel
R$ 400,00 - Res. Del Fiore. R. São Luiz, 2123 c/ qto, coz. c/ armário, fogão e mesa, wc e garagem
R$ 400,00 - Res. Dani. R. Sociologia 1113 c/ qto, sala-cozinha, A.S., WC e estacionamento
R$ 400,00 - Res. Universitário. Av. Fag, 212 kitinetes sem mobília.
R$ 400,00 - Ed. Isabela. R. Parana, 4100 c/ qto, sala, cozinha, WC e garagem
R$ 440,00 - Ed. Torre do Sol I. R. José Bonifacio, 532 c/ 2 qtos, sala, cozinha, A.S, WC e garagem
R$ 450,00 - Ed. Joao de Barro. R. Carlos Bartolomeu Cancelli, 993 c/ 2 quartos, escritório, sala, cozinha, lavanderia, WC e estacionamento
R$ 450,00 - Ed. Asahi. R. Edson Luiz Favarim, 1037 c/ 2 qtos, sla, coz.,W.C e estac., s/ cond.
R$ 450,00 - Ed. Milenium. R. Recife, 2101 c/ qto, cozinha com armários, A.S, WC, sem garagem
R$ 450,00 - Ed. Germano Sarolli. R. Carlos de Carvalho, 3950 c/ qto, sala, coz, A.S, WC, semi mobiliado
R$ 450,00 - Res. Portal Don Pedro – R. Tito Muffato, 2077 c/ 3 qtos, sala, cozinha, lavanderia, WC e garagem descoberta
R$ 480,00 - Ed. Cerro Azul. Av. Brasil, 9583 c/ 3 qtos, sala, cozinha, lavanderia, WC e garagem
R$ 480,00 - Ed. Torre do Sol II. R. Jose Bonifacio, 476 c/ 2 qtos, sala, coz., A. S, WC e garagem
R$ 480,00 - Res. Universitario. Av. Fag, 212 com qto, sala, cozinha, lavanderia, WC, sacada
R$ 490,00 - Res. Universitario. Av. Fag, 212 com qto, sala, cozinha, lavanderia, WC, sacada
R$ 500,00 - Ed. Cruzeiro do Sul. R. Souza Naves, 4044 c/ qto, sala, coz., A.S, WC, MOBILIADO
R$ 500,00 - Res. Paschoal. R. Pres.Kennedy, 1603 c/ 3 qtos, sala, coz., A.S, WC, sac. e garagem
R$ 500,00 - Alto Alegre. R. Cuiaba, 4823 c/ 2 qtos sendo 1 suite, sala, cozinha, lavanderia, WC, sacada e estacionamento
R$ 500,00 - Ed. Vega II. R. Belem, 474 c/ 2 qtos, sala, cozinha, A.S., WC, sacada e garagem
R$ 500,00 - Faculdade. R. Eliseu Baldi, 497 c/ qto, sala/cozinha, lavanderia, WC, com água inclusa no valor do aluguel, sem taxa de condomínio, se cliente quiser vaga de estacionamento será cobrado mais R$50,00
R$ 550,00 - Res. Universitario. Av. da Fag, 212 c/ qto, sala, cozinha com armários, WC, garagem
R$ 550,00 - Res. Universitario. Av. da Fag, 212 c/ qto, sala, coz., WC, gar., SEMI MOBILIADO
R$ 550,00 - Res. JK . R. JK, 1336 c/ sala, cozinha, qto, WC e garagem
R$ 565,00 - Res. Cascavel. R. Francisco Bartinick, 1947 c/ 2 qtos, sala, coz., A.S., WC e garagem
R$ 570,00 - Ed. Florença. R. dos Pinus, 42 c/ 3 qtos, sala, cozinha, A.S, WC e estacionamento
R$ 580,00 - Ed. Nuremberg. R. Manaus, 2074 c 2 qtos, sala, cozinha, lavanderia, WC e garagem
R$ 600,00 - Ed. Darceu Godoy. R. Presidente Bernardes, 1807 c/ 1 suite, sala, cozinha com armários, sacada, lavanderia, garagem
R$ 600,00 - Res. Vila Germânia. R. Fortaleza, 3180 c/ 2 qtos, sala, coz., A.S., WC e garagem
R$ 600,00 - Ed. Quinta do Sol. R. Jorge Lacerda, 798 c/ 2 qtos, sala, coz., A.S, WC e garagem
R$ 600,00 - Ed. Nova Conquista. R. Tamoios, 147 c/ 2 qtos, sala, cozinha, lavanderia, WC, garagem, condomínio incluso no valor do aluguel.
R$ 600,00 - Ed. Joao Talini. R. Rio Grande do Sul, 1014 c/ qto, sala, coz., A.S., WC e garagem.
R$ 600,00 - Res. Coqueiral. R. das Palmeiras, 957 c/ 3 qtos, sala, coz., A.S., WC e garagem.
R$ 610,00 - Jd. Veneza. R. Italia, 241 c/ 2 qtos, sala, cozinha, lavanderia, WC e estacionamento
R$ 615,00 - Faculdade. R. Agronomia, 621 c/ 2 qtos, sala, cozinha, A.S, WC e estacionamento
R$ 630,00 - Res. Cristal – R. Joao de Matos, 1145 c/ 3 qtos, sala, cozinha, A.S.,WC e garagem
R$ 650,00 - Res. Gramado. R. Maringa, 1719 c/ 3 qtos, sala, coz., A.S, WC, garagem, SEMI MOBILIADO.
R$ 650,00 - Res. Lucano – R. Fortaleza, 2917 c/ 2 qtos, sala, cozinha, lavanderia, WC e garagem
R$ 650,00 - Ed. São Joseph. R. Iraci Vigano, 34 c/ 2 qtos, sala, cozinha, A.S., WC e garagem
R$ 650,00 - Ed. Everlife II. R. Pernambuco, 2617 c/ 2 qtos, sala, cozinha, A.S., WC e garagem
R$ 650,00 - Ed. Por do Sol. R. Mato Grosso, 995 c/ 3 qtos, sala, coz. c/ arm., A.S, WC e garagem.
R$ 650,00 - Ed. Felice. Olindo Periolo, 1356 c/ 3 qtos, sala, cozinha, A.S, WC, sacada e garagem
R$ 650,00 - Res. Lokatell. R. Vitoria, 1735 c/ 2 qtos, sala, coz., A.S., WC, sac. c/ churras. e garagem.
R$ 650,00 - Alto Alegre. R. Cuiaba 4823
R$ 650,00 - Res. Laranjeiras. R. Belem, 1004 c/ 2 qtos, sala, cozinha, lavanderia, WC, sacada e garagem, condomínio incluso no valor do aluguel
R$ 650,00 - Res. Cristal. R. Joao de Matos, 1145 c/ 3 qtos, sala, cozinha, A.S., WC e garagem
R$ 650,00 - Ed. Hannover. R. Manaus, 2046 c/ 2 qtos, sala, coz., A.S, WC e garagem.
R$ 650,00 - Ed. Genova – Travessa Cristo Rei, 220 c/ 2 qtos sendo 1 suite, sala, cozinha, lavanderia, WC, sacada e garagem.
R$ 650,00 - Ed. Roma – R. JK, 1611 c/ qto, sala, coz. com armários, A.S.,, WC, sacada e garagem.
R$ 650,00 - Ed. Bremem – R. Pio XII, 1723 c/ 3 qtos sendo 1 suite, sala, coz., A.S., WC, garagem.
R$ 680,00 - Ed. Jovita. R. Costa e Silva, 1756 c/ 2 qtos, sala, cozinha, A.S, WC, sacada e garagem
R$ 680,00 - Ed. Fermina Lima. R. Amarildo Passos, 318 c/ 2 qtos, sala, cozinha, lavanderia, WC, sacada, garagem, SEMI MOBILIADO.
R$ 680,00 - Ed. Helena Gurgacz – R. Joao Maria Correa, 633 c/ qto, sala, cozinha, lavanderia, WC e estacionamento, SEMI MOBILIADO.
R$ 690,00 - Ed. Bremem – R. Pio XII, 1701 c/ 3 qtos sendo 1 sie, sala, coz., A.S., WC, garagem.
R$ 700,00 - Ed. Bavieira. R. Pio XII, 1701 c/ 3 qtos, sendo 1 suite, sala, coz., A.S, WC e garagem
R$ 700,00 - Centro. Av. Brasil, 4251 c/ 2 qtos, sala, cozinha, WC, sacada e garagem
R$ 700,00 - Ed. Cima V. R. Presidente Bernardes, 2100 c/ 3 qtos, sala, coz., A.S., WC e garagem
R$ 700,00 - Res. Gramado. R. Maringa, 1719 c/ 3 qtos, sala, cozinha, lavanderia, WC e garagem
R$ 730,00 - Res. Maria Lino – R. Presidente Kennedy, 1738 c/ qto, sala, cozinha, lavanderia, WC e garagem, MOBILIADO.
R$ 750,00 - Ed. Anita Garibaldi – R. Anita Garibaldi, 349 c/ 2 qtos, sala, cozinha com armários, lavanderia, WC, sacada
R$ 750,00 - Ed. Don Antonio – R. São Paulo, 887 c/ 3 qtos, sala, coz., A.S, WC e garagem.
R$ 750,00 - Ed. Bonsai – R. Castro Alves, 3073 c/ 2 qtos, sala, cozinha, lavanderia, WC, sacada com churrasqueira e garagem.
R$ 750,00 - Ed. Carniel. R. Recife 349 c/ 2 qtos sendo 1 suite, sala, coz, A.S., WC e garagem
R$ 750,00 - Res. Parque Poty. R. Tom Jobim, 370 c/ 2 qtos, sala, cozinha, lavanderia, sacada c/ churrasqueira, WC e 2 garagens
R$ 750,00 - Ed. Acapulco. R. Carlos de Carvalho, 4016 c/ 2 qtos, sala, coz., A.S., WC e garagem.
R$ 750,00 - Ed. Bremem. R. Pio XII, 1723 c/ 3 qtos sendo 1 ste, sala, coz, A.S.,WC e garagem.
R$ 750,00 - Ed. Bremem. R. Pio XII, 1723 c/ 3 qtos sendo 1 suite, sala, coz., A.S, WC e garagem
R$ 780,00 - Res. Parque Potty. R. Tom Jobim, 370 c/ 2 qtos, sala, cozinha, lavanderia, sacada c/ churrasqueira, WC e 2 garagens
R$ 780,00 - Ed. Genova. Travessa Cristo Rei, 220 c/ 2 qtos, sala, cozinha com armários fogão e sugar, lavanderia, WC, sacada e garagem
R$ 780,00 - Ed. Verona. R. Duque de Caxias, 664 c/ 2 qtos, sala, cozinha, A.S., WC e garagem
R$ 780,00 - Alto Alegre.R. Graciliano Ramos, 824 c/ 2 qtos, sala, cozinha, lavanderia, WC, sacada com churrasqueira e garagem
R$ 800,00 - Res. São Luiz . R. São Luiz, 605 c/ 3 qtos sendo 1 suite, sala, cozinha com armários, lavanderia, WC, sacada com churrasqueira e garagem
R$ 800,00 - Ed. Araucária.R. Minas Gerais, 2447 c/ 2 qtos, sala, cozinha, lavanderia, dependência de empregada, sacada e garagem
R$ 800,00 - Ed. Bessica. R. Parana, 3660 c/ 2 qtos, sala, cozinha com armários, lavanderia, WC, sacada com churrasqueira e garagem
R$ 800,00 - Jd. Italia . R. Italia, 1142 c/ 2 qtos sendo 1 ste, sla, coz., A.S., WC, garagem. MOBILIADO.
R$ 800,00 - Ed. General Osorio – R. General Osorio, 1449 c/ 2 qtos, sala, cozinha, lavanderia, WC, sacada com churrasqueira e garagem.
R$ 800,00 - Ed. Joao de Barro – R. Carlos Bartolomeu Cacelli, 993 c/ 2 qtos, sala, cozinha, lavanderia, WC, estacionamento, MOBILIADO.
R$ 850,00 - Ed. Carniel. R. Recife, 349 c/ 3 qtos sendo 1 suite, sala, coz. , A.S, WC e garagem
R$ 850,00 - Ed. Tarsila – R. Rosa Norma Vessaro, 194 c/ 3 qtos sendo 1 suite, sala 2 ambientes, cozinha, lavanderia, WC, sacada e garagem
R$ 850,00 - Ed. Belle Ville – R. Rio de Janeiro, 1756 c/ 3 qtos sendo 1 suite, sala, cozinha, lavanderia, WC, sacada e garagem.
R$ 880,00 - Ed. Porto Rico. R. Marechal Deodoro, 2604 c/ 3 qtos sendo 1 suite, sala, cozinha, lavanderia, WC, sacada e garagem.
R$ 880,00 - Ed. Milão. R. Parana, 5319 c/ 2 qtos, sala, cozinha com armários, lavanderia, WC, sacada e garagem.
R$ 900,00 - Ed. American Park. R. Mato Grosso, 1544 c/ 3 qtos sendo 1 suite, sala, cozinha, lavanderia, WC, sacada e garagem
R$ 900,00 - Ed. Milão. R. Parana, 5319 c/ 2 qtos, sala, cozinha com armários, lavanderia, WC, sacada e garagem.
R$ 900,00 - Ed. General Osorio – R. General Osorio, 1449 c/ 2 qtos, sala, cozinha, lavanderia, WC, sacada com churrasqueira e 2 garagens
R$ 900,00 - Ed. Alamanda. R. Vicente Machado, 1280 c/ 3 qtos sendo 1 suite, sala, cozinha, lavanderia, WC, sacada e garagem
R$ 950,00 - Ed. Tarsila. R. Rosa Norma Vessaro, 194 c/ 3 qtos sendo 1 suite, sala 2 ambientes, cozinha com armários, lavanderia, WC, sacada e garagem
R$ 950,00 - Ed. Tarsila. R. Rosa Norma Vessaro, 194 c/ 2 qtos sendo 1 suite, sala, cozinha, lavanderia, WC, sacada e garagem.
R$ 950,00 - Ed. Chuy. R. Uruguai, 409 c/ 3 qtos sendo 1 suite, sala, cozinha, lavanderia, WC, sacada com churrasqueira e 2 garagens
R$ 980,00 - Ed. Medeiros. R. Joao Maria Correa, 514 c/ 3 qtos sendo 1 suite, sala, cozinha, lavanderia, WC, 2 garagens 1 descoberta e 1 coberta, semi mobiliado
R$ 1.000,00 - Ed. Solar Du Parc . R. Uruguai, 570 c/ 3 qtos sendo 1 suite, sala, cozinha, lavanderia, WC, sacada com churrasqueira e 2 garagens
R$ 1.000,00 - Ed. Chuy. R. Uruguay, 409 c/ 3 qtos sendo 1 suite, sala, cozinha, lavanderia, sacada com churrasqueira e 2 garagens.
R$ 1.000,00 - Ed. Torre Nobre. R. Souza Naves, 3525 c/ 3 qtos sendo 1 suite, sala, cozinha, lavanderia, WC, sacada, garagem, SEMI MOBILIADO
R$ 1.100,00 - Ed. Solar Du Parc. R. Uruguai, 570 c/ 3 qtos sendo 1 suite, sala, cozinha, lavanderia, WC, sacada com churrasqueira e 2 garagens
R$ 1.200,00 - Ed. Itá. R. São Paulo, 1411 c/ 3 qtos sendo 1 suíte, 2 salas, cozinha, lavanderia, salão de festa com sacada e churrasqueira, 4 wc, 2 garagens, SEMI MOBILIADO – COBERTURA
R$ 1.200,00 - Ed. Lokatell. R. Vitoria, 1735 c/ 2 qtos, sala, cozinha, lavanderia, WC, sacada com churrasqueira, garagem- MOBILIADO.
R$ 1.200,00 - Ed. Monte Moriá. R. Minas Gerais, 1107 c/ 3 qtos sendo 1 suite, sala, cozinha, lavanderia, WC, sacada e 2 garagens
R$ 1.200,00 - Ed. Lauri Sonda. R. General Osorio, 3537 c/ 3 qtos sendo 1 suite, sala, cozinha, lavanderia, WC, sacada e garagem, SEMI MOBILIADO.
R$ 1.200,00 - Ed. Dolce Vitta. R. Visconde Rio Branco, 1545 c/ 3 qtos sendo 1 suite, sala, cozinha, lavanderia, WC, sacada com churrasqueira, WC, 2 garagens, SEMI MOBILIADO
R$ 1.200,00 - Ed. Coohabivel. R. Recife, 1469 c/ 3 qtos sendo 1 suite, sala, cozinha, lavanderia, WC, sacada 2 garagens.
R$ 1.300,00 – Ed. Saint Poul. R. Rio de Janeiro, 1405 c/ 3 qtos sendo 1 suite, sala, cozinha, lavanderia, WC, sacada e garagem
R$ 1.350,00 - Ed. Saint Poul. R. Rio de Janeiro, 1405 c/ 3 qtos sendo 1 suite, sala, cozinha lavanderia, WC, sacada e garagem, SEMI MOBILIADO.
R$ 1.380,00 - Ed. Veneto. R. Osvaldo Cruz, 2662 c/ 3 qtos sendo 1 suite, sala, cozinha, copa, lavanderia, WC, 2 sacadas sendo 1 com churrasqueira, 2 garagens.
R$ 1.400,00 - Ed. Solar Du Parc. R. Uruguai, 570 c/ 3 qtos sendo 1 suite, sala, cozinha, lavanderia, WC, sacada com churrasqueira e 2 garagens
R$ 1.500,00 - Ed. Monte Sion. R. Duque de Caxias, 544 c/ 3 qtos sendo 1 suite, sala, cozinha, lavanderia, WC e garagem SEMI MOBILIADO
R$ 1.500,00 - Ed. Montparnasse. R. Recife, 1698 c/ 3 qtos sendo 1 suite, sala, cozinha, lavanderia, WC, sacada com churrasqueira, 2 garagens
R$ 1.550,00 - Ed. Valentina. R. Antonina, 2464 c/ 3 qtos sendo 1 suite, sala, cozinha, lavanderia, WC, sacada com churrasqueira, 2 garagens
R$ 1.600,00 - Ed. Joao Batista Cunha. R. Riachuelo, 2420 c/ 3 qtos sendo 1 suite, sala 2 ambientes, cozinha com armários, forno e microondas e lavanderia com armários, sacada com churrasqueira, 2 garagens e deposito
R$ 1.600,00 - Ed. Guiomar Rezende. R. Barão do Cerro Azul, 1220 c/ 3 qtos sendo 1 suite, sala, cozinha, lavanderia, WC, sacada com churrasqueira, deposito e 2 garagens
R$ 1.600,00 - Ed. Barcelona. R. Rio de Janeiro, 3002 c/ 3 qtos sendo 1 suite, sala 2 ambientes, cozinha com armários, lavanderia, WC, sacada, churrasqueira, 2 garagens
R$ 1.600,00 - Ed. Joao Batista Cunha. R. Riachuelo, 2420 c/ 3 qtos sendo 1 suite, sala 2 ambientes, cozinha e lavanderia com armários, sacada com churrasqueira, 2 garagens e deposito
R$ 1.700,00 - Ed. Memphys. R. Visconde de Guarapuava, 1477 c/ 3 qtos sendo 1 suite, sala, cozinha, lavanderia, WC, garagem, MOBILIADO.
R$ 1.800,00 - Guiomar Rezende. R. Barao do Cerro Azul, 1220 c/ 3 qtos sendo 1 suite, sala, cozinha com armários, lavanderia, sacada com churrasqueira, 1 garagem.
R$ 1.800,00 - Ed. Armando de Rezende. R. Olavo Bilac, 1251 c/ 3 qtos sendo 1 suite, sala, cozinha, lavanderia, WC, sacada com churrasqueira, 2 garagens e deposito
R$ 2.000,00 - Ed. Way Point. R. Recife, 1000 c/ 3 qtos sendo 1 suite, sala, cozinha, lavanderia, WC, sacada e 2 garagens
R$ 2.000,00 - Ed. Guiomar Rezende. R. Barão do Cerro Azul, 1220 c/ 3 qtos sendo 1 suite, 2 salas, cozinha, lavanderia, WC, sacada com churrasqueira, 2 garagens, SEMI MOBILIADO E COM AR CONDICIONADO SPLIT.
R$ 2.000,00 - Ed. Joao Batista Cunha – R. Riachuelo, 2420 c/ 3 qtos sendo 1 suite, sala 2 ambientes, cozinha com armários, lavanderia com armários, sacada com churrasqueira, 2 garagens e deposito, SEMI MOBILIADO
R$ 2.200,00 - Ed. Mediterrane. R. Manoel Ribas, 2621 c/ 3 qtos sendo 1 suite com closet, 3 salas, cozinha, lavanderia, WC, sacada e 3 garagens, SEMI MOBILIADO
R$ 2.500,00 - Ed. Vila Verona. R. Osvaldo Cruz, 2689 – MOBILIADO, INCLUSIVE COM ELETRODOMESTICOS E ELETRONICO, c 4 qtos sendo 4 suites 1 master, 3 salas, 3 sacadas, WC, cozinha, dependência de empregada, lavanderia, aquecimento a gás e 2 garagens
R$ 2.500,00 - Ed. Casa Bela – R. Mato Grosso, 2004 – COEBRTURA- TRIPLEX c/ 3 suites sendo 1 master, 3 salas, sacada, cozinha, lavanderia, dependência de empregada, varanda com churrasqueira, 3 vagas de garagem, TODO MOBILIADO
R$ 2.700,00 - Ed. Solar Mont Blanc – R. Don Pedro II, 2099 c/ 4 qtos sendo 2 suites, 2 salas, sacada, cozinha, lavanderia, WC, lavabo e 2 garagens, SEMI MOBILIADO
R$ 2.700,00 - Ed. Mediterrane. R. Manoel Ribas, 2621 c/ 4 qtos sendo 2 suites com closet, 3 salas, cozinha, lavanderia, WC, sacada e 3 garagens, SEMI MOBILIADO.

Salas Comerciais

TÉRREAS:

R$ 580,00 - Ed. Darceu Godoy . R. Presidente Bernardes, 1807 (28m²).
R$ 650,00 - Ed. Darceu Godoy – R. Presidente Bernardes, 1807
R$ 800,00 - Alto Alegre. R. Cuiaba, 4823 (150m²) com sala e WC.
R$ 950,00 - Centro. R. Recife, 2276 (35m²).
R$ 1.000,00 - Neva. R. Marechal Floriano, 1375 (100m²) sala e WC.
R$ 1.180,00 - Centro. R. Recife, 2276 (60m²).
R$ 1.200,00 - Country – R. Manaus, 440 (72m²).
R$ 1.400,00 - Padovani. R. Sargento Jose Bernardo Rosa, 182 (125m²).
R$ 1.400,00 - Santo Onofre – R. Caraibas, 240 (130m²) com 3 salas e WC
R$ 1.500,00 - Brazmadeira – R. Poente do Sol, 695 (110m²)
R$ 1.500,00 - Santa Cruz – R. Nhambiquaras, 1634 (120m²)
R$ 1.800,00 - Centro – R. Mato Grosso, 1452 (80m²).
R$ 2.300,00 - São Cristóvão – R. Rosa Norma Vessaro, 951 (120m²)
R$ 2.500,00 - Alto Alegre – Av. Assunção, 190 (190m²).
R$ 2.950,00 - Centro. R. Santa Catarina, 769 (380m²).
R$ 3.000,00 - Centro. R. Erechim, 1733 (198m²).
R$ 4.000,00 - Centro. R. Vitoria, 2699 (250m²).
$ 4.500,00 - Centro. R. são Paulo, 887 (422m²) com salas, receção, hall de entrada.
R$ 7.000,00 - Centro. Av. Tancredo Neves, 824 (433m²).
R$ 7.000,00 - Centro. Av. Barao do Cerro Azul, 1220 (322,34m²).
R$ 16.000,00 - Centro. Av. Barao do Cerro Azul, 1220 (508,71m²) c/ 4 vagas de garagem.
R$ 18.000,00 - Centro – Av. Carlos Gomes, 1743 (1336m²)
R$ 20.000,00 - Centro. Av. Brasil, 6957 (850m² de sala mais 300m² de estac. fundos).
R$ 25.000,00 - Nova York. Av. Brasil, 1855 (750m²).
R$ 25.000,00 - Centro. Av. Brasil, 6508 (645,88m²).
R$ 38.000,00 - Centro. Av. Brasil, 4541 (2101,87m²).
R$ 39.000,00 - Centro. R. Parana, 3036 (2029m²).

SUPERIORES:

R$ 260,00 - Ed. Juliana. R. Recife, 134 c/ 2 salas, wc e sacada.
R$ 300,00 - Ed. Don Nicola. R. Duque de Caxias 674 c/ dif. tamanhos e em dif. andares.
R$ 500,00 - Centro Comercial Cascavel. R. Paraná, 3035 c/ sala e mezanino.
R$ 580,00 - Ed. Felipe Adura – R. Parana, 2361 (45m²)
R$ 750,00 - Ed. Cima Executive Center. R. Parana, 3056 (100m²).
R$ 800,00 - Centro. R. Presidente Kennedy, 1876 (30m2) c/ sala e WC.
R$ 1.100,00 - Centro Executive Parana – Av. Brasil, 6459 (101m²).
R$ 1.700,00 - Centro. R. Parana, 3660 (111,60m²).
R$ 1.800,00 - Centro – R. Santa Catarina, 1037 (130m²)
R$ 2.500,00 - Ed. Felipe Adura. R. Parana, 2361 (246m²) com 2 vagas de garagem.
R$ 7.000,00 - Centro. Av. Brasil esquina com R. Visconde do Rio Branco com 500m².

Barracão

R$ 1.600,00 - Santo Onofre. R. Caraibas, 240 (180m²)
R$ 2.500,00 - Santa Felicidade. R. Geraldo de Oliveira 670 (363m²).
R$ 2.700,00 - Cataratas. R. Acelino de Almeida 165 (393m²).
R$ 3.000,00 - Santo Onofre – R. Potiguaras 240 (450m²)
R$ 3.700,00 - Santa Felicidade. R. Ezuel Portes, 17743 (500m²)
R$ 4.000,00 - Marginal da BR. R. dos Golfinhos, 988 (barracão c/ 250m² e casa c/150m²)
R$ 4.000,00 - BR 369 KM 524 (754m²).
R$ 5.000,00 - Centro. Av. Carlos Gomes, 3376 c/ 800m² de ter. c/ barracão em cima de 400 m².
R$ 5.000,00 - Brazmadeira. Av. Piquiri, 1779 (522,72m²).
R$ 5.300,00 - Brazmadeira. Av. Piquiri, 1779 (691,60m²).
R$ 6.000,00 - Brazmadeira. Av. Piquiri, 1779 (704m²).
R$ 6.000,00 - Brazmadeira. Av. Piquiri, 1779 (704m²).
R$ 6.000,00 - Brazmadeira. Av. Piquiri, 1779 (691,60m²).
R$ 8.000,00 - Alto Alegre. R. Paraguay, 605 (barracão 320m² e sala comercial 180m²) portão eletrônico, cerca elétrica, pátio
R$ 12.000,00 - Gramado. Av. Brasil, 786 (área do ter. de 2000m² e área const. 700m²).
R$ 15.000,00 - Lago Azul. R. Lagoa Araucaria, 1186 (área do ter. 3000m² e área const 1700m²)
R$ 22.000,00 – Country – R. Barão do Rio Branco, 1881 área do terreno de 4690m² e área do barracão de 2200m²
R$ 25.000,00 - Neva. R. Pio XII, 425 com 5000m² de terreno com área de 4000m² construída em cima sendo que tem acesso para caminhão pela Rua Manoel Ribas. Com 4 docas, escritório com 250m², refeitório, cozinha, balança de pesagem para caminhão.
R$ 30.000,00 - Brazmadeira. Av. Piquiri, 1779 (área do ter. 6000m² e área construída 3500m²).

Terrenos

R$ 800,00 - Casa terreno . Lot. FAG. R. João Padilha Quadra 20 Lotes 20/21/22 com 560m² cada.
R$ 1.000,00 - Pacaembu. Rua EUA com Venezuela (2 terrenos) 720m².
R$ 1.500,00 - Santa Felicidade. R. Jaime Pantalhao de Morais esquina c/ R. Cabo Clodoaldo Ursulano com 834m².
R$ 2.500,00 - Pacaembu. R. EUA com Rua Bolivia (7 terrenos) 2646m².
R$ 4.000,00 - Centro. R. Maranhão esquina com R. Osvaldo Cruz (1980m²).
R$ 7.000,00 - Centro. Av. Brasil rotatória com Av. Assunção (608,19m²).
R$ 10.000,00 - Centro. R. Parana ao lado do nº3036 (875m²).

ATENÇÃO TEMOS OPÇÕES DE SALAS COMERCIAIS PARA LOCAÇÃO – CENTRAL ACIMA DE 1000 M² CONSTRUÍDO E AMPLO ESTACIONAMENTO.

creci 1877-J

Imobiliária Beck Lima

www.imobiliariabecklima.com.br

www.facebook.com/imobiliariabecklima

Rua 7 de Setembro, 3141 | (45) 3225-4133/3035-1333 | contato@becklima.com.br

PLANTÕES:

DESDE 1985

ADRIANA: 9972-5830 | SUSAN: 9971-1181

SONIA: 9991-6292 | GILBERTO: 9988-9209

EMBRAED

A IMOBILIÁRIA BECK LIMA TRAZ ATÉ CASCAVEL E REGIÃO OS MELHORES EMPREENDIMENTOS DE BALNEÁRIO CAMBORIÚ, UM DOS PRINCIPAIS DESTINOS DE VERANEIO E INVESTIMENTOS DO BRASIL, A EMBRAED. APARTAMENTOS NOVOS E USADOS. AGENDE SUA VISITA, SEM COMPROMISSO!

LANÇAMENTO - EM BREVE !!!

Loteamento Jardim Veredas próximo a Unioeste, lotes à partir de 330m² . Preços especiais de LANÇAMENTO - Consulte-nos.

APARTAMENTOS

• LANÇAMENTO - Armelinda Residencial - Apartamentos com 138,81m² Total - Suite e 02 quartos ou Suite e 01 quarto, sacada com churrasqueira 02 vagas de garagens ..... ENTREGA DEZEMBRO 2016

• Residencial Quinto Andreis - R. Engenheiro Teodoro Sampaio - Pq São Paulo - Apartamento a partir de 91,50m² até 144m² Total - Com Suite e 02 quartos com sacada, Suite e 01 quarto, 02 Quartos, Sala estar e Jantar,Sacada com churrasqueira - ENTREGA PREVISTA PARA 04/2016

• LANÇAMENTO - Edificio Salgado Filho - Rua Salgado Filho - Centro - apartamentos com 160,90m² total e apartamentos Duplex 270,89m² Total - PLANTA FLEXIVEL.....ENTREGA JANEIRO 2016

• PRIME TOWER RESIDENCE - Rua Marechal Deodoro - Centro - Apartamentos a partir de 123m² Total - Com suite master, 02 quartos. Tem apartamentos duplex 240m² Total - Suite master, 02 quartos, 02 cozinhas, 02 bwc..... ENTREGA DEZEMBRO 2016

• Edificio Monterrey - R. Marechal Floriano - Centro - apartamentos a partir de 120m² total - 02 ou 03 quartos - 01 ou 02 vagas de garagens .... ENTREGA JUNHO 2017

• EDIFÍCIO MAJESTIC - Rua Curitiba (entre as Ruas 7 de Setembro e Castro Alves), Centro -APARTAMENTOS com 177m² total - Suite, 03 quartos, sacada com churrasqueira.....ENTREGA MAIO DE 2017

• Ed Jacarandá Boulevard - Rua Francisco Bartinik - Coqueiral - Apartamentos a partir de 98m2 Total - suite e 02 quartos ou 02 quartos, 01 ou 02 vagas de garagem.PRÉDIO NOVO .....CONSULTE-NOS

• Residencial Lacustre II - Rua Santos Dumont - Região do Lago -95m² Total - Suite, 02 quartos, Sacada com churrasqueira...CONSULTE-NOS

• Ed. Geraldo Saraiva - Rua Mato Grosso - Centro - 217,50m² Total - suíte, 02 quartos, sacada .....R$ 585.000,00

• Ed Belle Maison - Rua Mato Grosso - Centro - 270m² Total- suite, 03 quartos, sacada, 02 vagas de garagem separadas .....CONSULTE-NOS

• Ed. Vila Piazza - 250m² total - suíte, 2 qtos, 2 vagas de gar e demais dependências.....CONSULTE-NOS

• Residencial Azzuro - Rua Rio Grande do Sul - Centro - 232m² Total - suite, 02 quartos, sacada, ...CONSULTE-NOS

• Ed. Vita Reale - Rua Antonina - Centro -Apartamentos a partir de 140m² Total - Apartamentos com: Suite e 02 quartos, 01 ou 02 vagas de garagens.....CONSULTE-NOS

• LANÇAMENTO - Edificio Rosa dos Ventos - Rua Curitiba esquina Nereu Ramos - a partir de 173m² total - suíte, 02 quartos, 02 vagas de garagem .....CONSULTE-NOS

• Cobertura Ed Smarczewiski - Rua Pernambuco - Centro -02 suites sendo 01 master, 02 quartos, 04 vagas de garagem, salão de festas particular, piscina particular com deck, churrassqueira, playground. Ap MOBILIADO .....R$ 1.050.000,00

• Cobertura Ed Smarczewiski - Rua Pernambuco - Centro - 340m² - 02 suites sendo 01 master e 01 simples, 01 quarto, 03 vagas de garagem.... .....R$ 900.000,00

• Ed Rosemound - Rua Pernambuco - Suite com closet, 02 quartos, sacada, sala estar e janta, dep. empregada, 02 vagas de garagens .... A PARTIR DE R$ 850.000,00

•Ed Vila Verona - Rua OSvaldo Cruz - Centro - 320m² Total - Suite com hidro e closet, 03 quartos, sala estar, sala jantar e sala tv, copa, coz.,dep. empregada, lavabo 02 vagas de garagem..... R$ 800.000,00

• Edificio Santana - Rua Visconde Guarapuava - Centro - 288m² Total - Suite c/ closet, 02 quartos,02 vagas de garagens (ficam alguns móveis) .....R$ 600.000,00

• Ed Royal Park - Rua Minas Gerais - 306,93m² - 03 suites sendo 01 com closet e hidro, sacada, sala estar, sala jantar, sala tv, copa e cozinha, dep. empregada, lavabo, 03 vagas de garagens e depósito..... .....R$ 600.000.00

• Ed. Chamonix - Rua Minas Gerais - 270m² - suíte máster, 2 qtos, sacada, TOTALMENTE MOBILIADO(Somente mobilia).....R$ 580.000,00

• Ed. Osvaldo Cruz - Rua Osvaldo Cruz - 190m² total - Centro - suíte, 2 qtos, bwc, 2 vagas garagem.....R$ 636.000,00

• Ed. Villa Real - Rua Marechal Deodoro - Suíte, 2 quartos, sacada, ENTREGA PARA JULHO 2016 .....R$ 530.000,00

• Ed Atlanta - Rua Pernambuco - Centro -193m² - Suite, 02 quartos, sala estar , sala jantar, 02 vagas de garagem (apartamento com textura diferenciada, móveis planejados de excelente qualidade)..... .....R$ 520.000.00

• ED JOÃO BATISTA CUNHA - apartamentos ABAIXO DO VALOR DA TABELA .....R$ 415.000,00

• Ed Liverpool - Rua Antonio Alves Massaneiro - 188m² Total - Suite, 03 quartos, sala estar, sala jantar, lavabo, dep. empregada e garagem ....R$ 430.000.00

• Ed Ana Julia - Rua Salgado Filho - Centro - Suite, 02 quartos, sacada, sala estar, sala jantar e sala tv, lavabo, bwc 02 vagas de garagem ....R$ 430.000,00

• Ed Monte Castelo - Rua São Paulo - 209m² Total - suite master, 01 quarto, 02 vagas de garagens (semi mobiliado) .....R$ 460.000.00

• Ed joão Batista Cunha Torre II - Rua Riachuelo - Centro - 167m² - Suite, 02 quartos duas vagas de garagem e demais dep.....R$ 450.000,00

• Ed Talavera - Rua 7 de Setembro - Centro 167m² Total - Suite, 02 quartos, sacada, lavabo, bwc, garagem (Apartamento Reformado, cozinha com mobilia).....R$ 385.000,00

• Ed Rio Negro - Rua Afonso Pena - Centro - 152m² total - Suite, 02 quartos, sacada, sala estar e jantar, dep. empregada, 02 vagas de garagem (TODO MOBILIADO) .....R$ 380.000,00

• RESIDENCIAL COUNTRY WAY - Rua Vicente Machado - Country - EM FRENTE AO CLUB COUNTRY - Apartamentos com aproximadamente 152 m2 Total - Suite, 02 quartos, sacada com churrasqueira, 02 vagas de garagens paralelas.....R$ 370.000,00

• APARTAMENTO EM FLORIANOPÓLIS-Sc - Ed Residencial Emilio Jannis - Cachoeira do Bom Jesus - 98,94m² Total - suite 02 quartos, sala estar e sala jantar, coz., garagem .....R$ 325.000,00

• Ed Residencial Joao Orestes Rodrigues - Centro - R. Castro alves - 141m² Total - Suite, 02 quartos, sacada, sala estar e jantar, 02 vagas de garagem, churrasqueira - ENTREGA 2017.....R$ 310.000,00

• Ed Talavera - Rua Sete de Setembro - Centro - 131m² Total - Suite, 01 quarto, sacada, (Ficam alguns móveis) .....R$ 310.000,00

• Ed. Comoditá - R. Marechal Deodoro - Centro - a partir de 94m² Total - suite e 02 qtos, ou 2 qtos, sala, coz, bwc, coz., lav., 2 sacadas, 1 ou 2 vagas gar.. partir de R$ 180.000,00 (temos ap. cobertura R$ 390.000,00)

• Residencial Nova Vida - Rua Artur Nisio - Country - 02 quartos, sala estar e jantar, coz., bwc e garagem .....R$ 180.000,00

• Residencial Paschoal - R. Presidente Kenedy - Centro - 87m² total - 03 quartos, sacada, sala estar e jantar, coz., garagem .....R$ 160.000.00

MINHA CASA MINHA VIDA - Rua GRamado - Alto Alegre - 53m² - 02 quartos, sala, cozinha, área de serviço bwc e garagem .....R$ 148.000,00

• Residencial das Oliveiras - Rua Cuiabá esq. Castro Alves - 54,78m² Total- 02 quartos, sala, coz., area de serviço garagem SEMI MOBILIADO .....R$ 140.000.00

• Ed Almaden - 58m² Total - Quarto, cozinha, bwc, garagemR$ 140.000,00

• Edificio Solyfran - Rua Paraná - Cancelli- Apartamentos com 01 ou 02 quartos (apartamentos com quartos reversíveis) - APARTAMENTOS COM 68M² ATÉ 104M², 01 vaga de garagem

CASAS

• CASA MARINAS Doce Vida - 3.300m² Terreno - 700m² Casa - 03 Suites Simples e 02 Demi-suites, 04 bwc, Piscina, Churrasqueira, garagem p/ 04 carros.....R$ 2.600.000,00

• Rua Luis Vianei Pereira - Jd Maria Luiza - 495m² Terreno - 142,50m² de casa- Suite, 02 quartos, sala estar, sala jnatar, copa, coz., escritorio, garagem para 02 carros (ficam móveis embutidos).....R$ 800.000,00

• Rua Erva Mate - Tropical - 463m² de terreno - 226m² de casa- Suite com hidro e closet, 02 quartos, sala estar, jantar, e sala tv, dep. empregada, lavabo garagem para 3 carros.....R$ 570.000,00

• Rua Marechal Floriano - Neva - 461,50m² Terreno - 250m² Casa - Suite com closet, 03 quartos, 02 bwc, garagem para 04 carros .R$ 550.000.00

• Rua Fernando Costa - Parque São Paulo - 504m² terreno - 202m² casa - suíte, 2 qtos, sala estar, cozinha c/ mobilia .....R$ 420.000,00

• Rua Aroeira - Cidade Verde - 145m² Terreno - Suite, 02 quartos, 02 vagas de garagem , despensa (Ficam alguns móveis).....R$ 305.000,00

• Rua Araucaria - Parque Verde - 300m² Terreno - Suite, 02 quartos, sala estar, cozinha, área de serviço, bwc, garagem .....R$ 285.000.00

• Rua José BArtinik - Região do LAgo - 80m² Total - 02 quartos, sala estar, sala jantar, coz., área de serviço e garagem .....R$ 250.000,00

• Rua Estilac Leal - São Cristovão - 455m² Terreno - Tem uma casa mista de 122m² e mais uma casa de 70m² .....R$ 280.000.00

• Rua Antonio Kucinski - Parque Verde - 336m² Terreno - Suite, 02 quartos, sala estar e sala jantar coz., e garagem .....R$ 210.000.00

• Rua Azaléia - Bairro Guarujá - 327,58m² Terreno - 02 quartos, sala, coz., área de serviço, bwc e garagem .....R$ 180.000,0

• Avenida Sabia - Floresta - 150m² Terreno - Casa 82m² -02 quartos, sala estar e jantar, cozinha, área de serviço garagem.....R$ 180.000.000

• Casa Rua Cuiabá - Alto Alegre- 160m² Total - 02 quartos, sala estar e jantar, coz., bwc, garagem para 04 carros .....R$ 117.000,00

LANÇAMENTO MINHA CASA MINHA VIDA -CASAS NOVAS

• LOTEAMENTO BARCELONA - Terreno 5x20 - 02 quartos, sala, cozinha, bwc, garagem (Sobra terreno) .....R$ 130.000,00

• Rua Uruguaiana esq. Presidente Bernardes - Cancelli - 56m² total - construção semi nova, 1 qto, sala estar, coz., área serviço..... .....R$ 120.000,00

• Rua Arquitetura - Universitário - 390m² Total - Casa com 03 quartos, sala, coz e garagem e MAIS 4 kitinetes com Quarto, coz., bwc...R$400.000,00

• Rua Angelo Salvatti - Bairro Colina Verde - 125m² Terreno - 90m²casa- 04 quartos, sala estar, sala jantar, cozinha, garagem para 2 carros ....R$95.000.00

SOBRADOS

• Rua Amazonas esq. Rua Treze de Maio - Country - 225m² de sobrado e 500m² de terreno - Suite, 02 quartos, sala estar/jantar e tv, copa, lavabo garagem para 3 carros, churrasqueira, canil .....R$ 1.000.000,00

• Cond. Tom Jobim - Country - 900m² terreno - 434m² - 3 suítes sendo 1 master 2 simples, sac., gar. p/ 2 carros, churr., piscina, portão eletrônico..... .....R$ 2.300.000,00

• SOBRADO COM 4 MORADIAS - Av. Brasil - Fag - 444m² Terreno - 275m² Construção- Apartamentos na parte superior, Térreo uma kitinete e apartamento, na parte dos fundos casa .....R$ 1.500.000,0

• R. Amazonas - 800m² Total – arq. Sustentável no Country; constituído por 02 resid. triplex, geminadas, 270m² cada, c/ sótão e vista panorâmica da cidade, telhado shingle c/ isolante térmico; jd de inverno; portas externas, janelas e paredes duplas c/ isolamento termo-acústico; iluminação noturna, tecnologia Led, sala de jogos e escritório no sótão, amplas sacadas; Salas com pé-direito duplo e mezanino; 4 bwc e 5 qtos por unid..... R$ 1.500.000,00 (cada)

• Rua Rafael Picoli - Regiao do Lago - 242,28m² Total - 03 suites sendo uma com hidro e closet, 03 quartos, 02 salas de estar, sala jantar, sala tv, lareira, piscina, edicula, churrasqueira, aquecimento a gás e garagem para 02 carros ....R$ 1.500.000.00

• Rua Hyeda Baggio Mayer - Vila Tolentino - 360,86m² Total - suíte, 03 quartos, sala estar, sala jantar, sala Tv, edícula. .....R$ 900.000,00.

• Rua Afonso Pena - Jardim Independencia - 200m² de Sobrado - Suite com hidro e closet, 02 quartos, sala estar,jantar, lareira, copa e cozinha, dep. empregada, lavabo, piscina, garagem para 03 carros ..... R$ 820.000.00

• Rua Rio Grande do Norte - Country - 400m² Terreno-240m² Sobrado- suite, 02 quartos, sala estar e sala tv, lavabo, bwc, garagem para 3 carros, churrasqueira, alarme, portão eletrônico. Ficam alguns móveis da cozinha, bwc e 01 quarto .....R$ 760.000,00

• Rua Afonso Pena - Jd. Vitória - 632m² Terreno 245m² Sobrado - suíte, 02 qtos, sacada .....R$ 750.000,00

• Rua Raposo Tavares esquina Rua Olinda Periolo - Jd Nova York - 137m² de construção - Suite c/ closet, 02 quartos, 02 vagas de garagem (Excelente acabamento) .....R$ 460.000,00

• Rua Iraci Viganó - Bairro Poro Seguro - 125,57m² Total - Suite, 02 quartos, 02 bwc, lavabo, sala jantar e sala estar, churrasqueira e garagem para 02 carros (Aceita apartamento até R$ 150 mil como parte de pagamento .....) . .....R$ 430.000,00

• Rua Edson Beller - Jd Maria Luiza - Parte superior 71,61m² - cozinha, sala 02 ambientes c/ sacada, 02 quartos, bwc - PARTE INFERIOR 72,92m² - Suite, 01 quarto, bwc, sala e cozinha conjugadas, lavanderia, churrasqueira, 02 vagas de garagem (sendo 01 coberta) .....R$ 390.000,00

• Sobrado RUa Tarquinio Joslim dos Santos - Jd Maria Luiza - 118,97m² Total - Suite, 02 quartos, sala tv, sala jantar, coz., lavabo, bwc, aréa com churrasqueira, garagem p/ 02 carros .....R$ 350.000,00

• Rua Dom Avelar Brandão Vilela - Bairro Vale do Sol - 126m² Total - Suite, 02 quartos, sacada, sala estar e jantar, coz., vaga para 02 carros na garagem..... .....R$ 400.00.00

• Rua Cinamono - Tropical - 03 suites, sacada, sala estar, coz., dep. empregada, lavabo, piscina, edicula com churrasqueira, garagem para 04 carros .....R$ 700.000.00

TERRENOS

• Terreno LOTEAMENTO FELICITÁ - 225,30m² ....ENTRADA A PARTIR DE R$ 35.000,00

• Rua Marechal Rondon - Centro - 750m² Total.....R$ 1.100.000.00

• 02 Terrenos Rua Amarildo Passo - Bairro Fag - 1200m² Total - 15x40m CADA LOTE.....R$ 750.000.00

• 03 Lotes juntos - Rua Topázio esq. R. Esmeralda - Loteamento Esmeralda - 138m² total - 36x38m.....R$ 600.000,00

Rua Riachuelo - Centro - 632m² Total - 11x57.....R$ 450.000,00

• Rua Curitiba - Centro - 432m² Total - 12x36m.....R$ 460.000,00

• Rua Rio Negro - Jardim Nova York - 360m² Total (12x30) R$ 290.000,00

• Rua Arquitetura - Universitário - 487,50m² - 15x32,50 .....R$ 250.000.00

•RUA OLIVA - JARDIM PANORAMICO - 455M² (13X35) .....R$ 220.000,00

• TERRENOS NO LOTEAMENTO MANTOVANI - Terrenos com 200m² Total (10x20)- 10% de entrada saldo em 144 Parcelas ....Lotes a partir de R$ 70.000,00

• Cond. Jd. de Monet (próx ao Fórum) - terrenos a partir de 300m² total... ..... Consulte-nos

• Lot. Mantovani - 120 x p/ pagar - Entrada 10%- terrenos apartir de 200m² Total .....CONSULTE-NOS

• Lot. Florais do Paraná - Região Norte - próx. a Universidade Federal - Lote a partir de 250m² total - 120 meses p/ pagar e .....CONSULTE-NOS

• Rua Pedro Ivo - Centro - 1725m² (30x59,50) .....CONSULTE-NOS

• LOTEAMENTO BELMONT - Terrenos a partir de 250m² Total – Morumbi ..... Excelente localização

• Terreno Alto Alegre - 60x80m - 4800m². Vende os lotes separados. • Lotes 600m² Total (15x40) R$ 300.000,00 cada - Lotes de esquina 480m² (16x30) R$ 300.000,00 cada - e Lotes 480m² (16x30) R$ 250.000,00 cada ....VALOR TOTAL. OFERTA DA SEMANA R$ 2.2000,00

• ÁREA NO PACAEMBU - 11.500m² - Avenida Corbélia esq. Estácio de Sá - Excelente para condominíos .....R$ 3.450.000,00

• Lotes saída para Foz Br 277 - Lotes de 20.000m², sendo 65m de frente por 307,69m de fundos .....R$ 3.200.000,00

• Rua Marechal Deodoro - Neva - 825m² Total (22x37,5m)..... .....R$ 1.200.000.00

• VENDE-SE PESQUEIRO - NO BAIRRO FLORESTA - 46.800m² Total - 10 açudes + associação - .....R$ 1.400.000,00

• Terreno CONDOMINIO FELICITA PARQUE - 200m² - Entrada .... R$ 45.000,00 mais saldo

construção
Construtora JL
www.construtorajl.com | 45 3321-8500

vendas - creci J-2031
Imobiliária JL
www.imobiliariajl.com.br | 45 3225-2528 / 3225-0008

Curta nossa Fan Page e compartilhe as novidades.
Fique por dentro dos lançamentos do mercado imobiliário, com conteúdos sempre atualizados.

www.facebook.com/construtorajl

APARTAMENTOS EM CONSTRUÇÃO

= ED. CONTEMPORANEAU. APTOS - Rua Rio de Janeiro - CENTRO. – R2 - 26.078 - 2011
(02 APTº POR ANDAR), Com (240,m² 02 vagas de garagem) – 01 suíte c/ balcony, 02
quartos, bwc social, sala p/ 2 ambientes c/ balcony, churrasqueira, lavabo,cozinha, área de Serviço, bwc, área comum com piscina, salão de festa com espaço gourmet, Hall decorado, cãmaras segurança, medidor água individual poço artesiano.

= ED. PRIVILEGE. APTOS - Rua Mato Grosso - CENTRO. - R1 – 062.178-2010
(02 APTº POR ANDAR), Com (294,31m² 02 vagas de garagem).01suíte master, closet, 02
suítes, sala estar / jantar / espaço gourmet, sacada, lavabo, cozinha ,lavanderia, dep. de
empregada – Área comum c/ piscina adulto, piscina infantil, deck, Play Ground, fitness, sauna mini-quadra, salão de festas, cozinha gourmet, churrasqueira, sala de jogos, bicicletário.

= ED. INFINITTY. APTOS - Rua Mato Grosso - CENTRO. – R1 - 44.306 - 2011
(04 APTº POR ANDAR), Com (164,271m² 02 vagas de garagem) – 01 suíte, 02 quartos, Bwc social, sala p/ 2 ambientes c/ churrasqueira, cozinha, lavanderia. Área comum Hall decorado, salão de festa, espaço gourmet, churrasqueira, playground, quadra poliesportiva, poço artesiano.

= ED. SPLENDORE. APTOS - Rua Pedro Ivo - CENTRO. – R1– 75.770 - 2012
(04 APTº POR ANDAR), Com (154,88m² 02 vagas de garagem) – 01 suíte, 02 quartos, Bwc social, sala p/ 2 ambientes c/ churrasqueira, cozinha, lavanderia. Área comum Hall decorado, salão de festa c/ cozinha, sala de jogos, piscina c/ deck, churrasqueira, poço artesiano.c/ deck, churrasqueira, poço artesiano.

= ED. ELEGANCE. APTOS - Rua Dom Pedro II esq. Mato Grosso - CENTRO. – R1 - 16.347 - 2013
(02 APTº POR ANDAR), Com (240,m² 02 vagas de garagem) – 01 suíte, 02 quartos, bwc social, sala p/ 2 ambientes c/, churrasqueira, lavabo,cozinha, área de serviço, bwc, área comum com piscina, salão de festa com espaço gourmet, Hall decorado, cãmaras segurança, medidor água individual poço artesiano.(LANÇAMENTO).

APARTAMENTOS

= ED. COUNTRY VILLE RESIDENCE. APTOS – R. Jorge Samways. – FOZ DO IGUAÇU
Com 425,3120m², c/ 03 vagas de garagem – 256,4411m² c/ 03 vagas de garagem – **R2 -6012 -1998** 240,0748m² c/ 2 vagas de garagem – 227,336m² c/ 02 vagas de garagem**.**

= ED. EXCELLENCE. APTOS - Rua Mina Gerais - CENTRO. - R1 - 61.256 -2009
(02 APTº POR ANDAR), Com (445,48m² 04 vagas de garagem), (444,21m² 04 vagas de garagem) - 04 suítes, uma suíte máster , closet, sala estar / jantar, lavabo, sala refeições c/ churrasqueira, cozinha, lavanderia, dep. de empregada, garagem – Área comum com solário, piscina adulto, piscina infantil, sauna, salão de festas, copa, cozinha gourmet, churrasqueira, sala de jogos, fitness, quadra de tênis e polivalente.

= ED. LAURY SONDA. APTO 6º ANDAR - Rua General Osório, 3537 - CENTRO.
Com 133,77,m². 01 suíte, 02quarto, Bwc social, sala p/ 2 ambientes c/ sacada, lavabo, cozinha, lavanderia, dep. de empregada, 01 vaga de garagem.

= ED. BATEL RESIDENCE. APTO 602 - Rua Carneiro Lobo, 536 – AGUA VERDE – CURITIBA - PR.
Com 137,04m². 01 suíte, 02quartos, Bwc social, sala p/ 2 ambientes c/ sacada, cozinha, lavanderia, 01 vaga de garagem.

= ED. VALPARAISO. APTOS – Rua Pernambuco, 1464 - CENTRO.
Com 143,42m². 01 suíte, 02 quartos, Bwc social, salap/ 2 ambientes c/ sacada e churrasqueria cozinha, área de serviço, 02 vagas de garagem.

= ED. VALPARAISO. APTOS – Rua Pernambuco, 1464 - CENTRO.
Com 103,02m². 01 suíte, 01 quartos, Bwc social, sala p/2 ambientes c/ sacada e churrasqueria cozinha, área de serviço, 01 vaga de garagem.

= ED. SÃO RAFAEL. APTO – Rua Pernambuco, 1450 - CENTRO.
Com 202,96m². 01 suíte, 02 quartos, Bwc social, sala p/ 2 ambientes c/ sacada e churrasqueria cozinha, área de serviço, 02 vagas de garagem.

= ED. IMPERATRIZ. APTO Rua Olavo Bilac - CENTRO.
Com 257m². 01 suite master, 03 quartos, bwc social, sala p/ 3 ambientes c/ sacada fechada, blindex, lavabo, cozinha, lavanderia, dep. de empregada, deposito, 02 vagas de garagem. (APTO MOBILIADO - AR SPLIT - PISO LAMINADO E GRANITO) **R$850.000,00.**

= ED. WAY POINT. 12º ANDAR - Rua Recife esquina Salgado Filho, 1000 - CENTRO
Com 204,25m², 01 suíte, sala p / 2 ambientes c/ sacada e churrasqueira, bwc social, cozinha, lavanderia, 02 vagas de garagem. (bwc c/ box e armario- cozinha e lavanderia com armarios). **R$ 590.000,00**

= ED. PORTO GENOVA. APTO 500 – Av. Visconde de Guarapuava, 4629 - CURITIBA - PR.
Com 602,m². 01 suíte master (closets e bwcs feminino/ masculino),02 suites, terraço, rouparia, home Office, área social ampla c/ hall(galeria), sala jantar, cristaleira, living integrado ao estar intimo/ jardim de inverno, lavabo, copa c/ estar, churrasqueria (individual, cozinha espaçosa, lavanderia c/ quarto de secagem e varal, 02 dep. de empregada, 04 vagas de garagem e depositos

= ED. MEDITERRANÊ. APTO 8º ANDAR - Rua Manoel Ribas, 2621 - CENTRO.
Com 380,00m². 01 suíte master c/ closet e sacada, 02 quartos, Bwc social, hall (social/ serviço), living p/ 3 ambientes c/ sacada,(sacada fechada fez escritório), sala estar intimo, jardim de inverno, cozinha (ampla), lavanderia, despensa c/ armário, dep. de empregada, 03 vagas de garagem, depósito. (Ed. tem lavanderia coletiva c/ área p/ secagem).depósito.**R$880.000,00.**

= ED. MONTE CASTELO. APTO 12º ANDAR – Rua São Paulo, 921 - CENTRO.
Com 180,m². 01 suíte, 02 quartos, bwc social, sala p/ 2 ambientes c/ sacada, cozinha, lavanderia, dep. de empregada, 01 vaga de garagem. **R$430.000,00.**

= ED. MENPHIS. APTO 4º ANDAR – Rua Visconde de Guarapuava, 1477 - CENTRO.
Com 134,m². 01 suíte, 02 quartos, bwc social, sala p/ 2 ambientes, cozinha, lavanderia, 01 vaga de garagem. (semi mobiliado).**R$ 350.000,00.**

= ED. ALTO DA NEVA. APTO 104 - Rua Osvaldo Cruz - NEVA. Com 100,m². 02quartos, Bwc social, sala p/ 2 ambientes c/ sacada e churrasqueira, cozinha e lavanderia(mobiliadas),01 vaga de garagem.. (ficam roupeiro, cama, paineis, bancada, box e armario)

= ED. CASA BLANCA . APTO 100 - Rua Mato Grosso, 1966 - CENTRO.
Com 192,38m². 01 suite, 02 quartos, Bwc socia, sala p/ 2 ambientes, lavabo sacada, cozinha, lavanderia, dep. de empregada, 02 vagas de garagem, depósito. R$420.000,00. tanque, 01 vaga de garagem, depósito, (armarios 2 quartos e cozinha – piso laminado / ceramica). **R$ 420.000,00.**

= ED. ATLANTA. APTO 302 - Rua Pernambuco esq. c/ Salgado Filho - CENTRO.
Com 184,m². 01 suíte, 02 quartos, Bwc social, sala p/ 2 ambientes c/ sacada, cozinha, área de serviço, 02 vagas de garagem (MOBILIADO). **R$450.000,00.**

= ED. RESID. VITÓRIA REGIA, APTO 201 BL B– Rua Mario José de Faria Ferraz, 1352 - CENTRO – MARINGA, PR..
Com 87,75m². 01 suítes, 01 quarto, Bwc social, sala p/ 2 ambientes, cozinha, lavanderia, 01 vaga de garagem.R$200.000,00

= ED. OSVALDO CRUZ. APTO 1101 – Rua Osvaldo Cruz - CENTRO.
Com 195,m². 01 suíte c/ closet mobiliada, 02 quartos (um c/ armário), bwc social, sala p/ 2 ambientes c/ sacada, cozinha e lavanderia(mobiliadas,02 vagas de garagem individuais.R$550.000,00.

= ED. DRESDEN. APTO D-03 - Rua Rafael Picolly, 2827 - COUNTRY.
Com69,006 m². 02quartos, Bwc social, sala, cozinha,, lavanderia, 01 vaga de garagem. R$160.000,00

= ED. SAINT MORITZ. APTO 8º ANDAR - Rua Minas Gerais, 2771 - CENTRO.
Com.318,74,m², 01suíte master, 01 suite, 02 quartos (um c/ armario), Bwc social, sala estar /Bar c/ sacada, sala p/ ambientes c/ sacada churrasqueria e amário, lavabo, cozinha e lavanderia (mobiliadas), dep. de empregada, 02 vagas de garagem,deposito.

= ED. GEMINNI II. APTO 1501- Rua São Paulo, 789 - CENTRO.
Com 240,m².01 suíte master, 02quartos, Bwc social, sala p/ 2 ambientes c/ sacada, lavabo,
sala jantar c/ sacada e churrasqueira, cozinha, lavanderia, dep. de empregada, 02 vagas de garagem.(MOBILIADO) **R$750.000,00.**

= ED. GEMINNI II. APTO 10º ANDAR- Rua São Paulo, 789 - CENTRO.
Com 240,m².01 suíte master, 02quartos, Bwc social, sala p/ 2 ambientes c/ sacada, lavabo,
sala jantar c/ sacada e churrasqueira, cozinha, lavanderia, dep. de empregada, 02 vagas de garagem.**R$650.000,00**.

= ED. CASA BELLA. APTO 302 (DUPLEX)- R. Mato Grosso,2002- CENTRO.
Com 274,m².01 suíte c/sacada(fechada blindex), 02 quartos, bwc social, sala Tv sala p/ 2 ambientes c/ sacada (fechada blindex), lavabo, cozinha c/ armários, lavanderia, dep. de empregada, 02 vagas de garagem. R$650.000,00.

= ED. BELVEDERE . APTO 16º ANDAR - Rua Presidente Bernardes, 2557- CENTRO.
Com 162,m². 01 suite (bwc c/ armário e box blindex), 02quartos, Bwc social(bwc c/ armário e box blindex), sala p/ 2 ambientes c/ sacada, cozinha c/ armários, lavanderia c/ armário e tanque, 01 vaga de garagem, depósito. **R$400.000,00..**

= ED. GIRASSOL. APTO 42 (DUPLEX)- Rua Pernambuco, 49 - CENTRO.
Com 115,115m².01 suíte, 02quartos, Bwc social, sala p/ 2 ambientes, lavabo, cozinha, lavanderia, 01 vaga de garagem.**R$350.000,00**.

= ED. RESID. ROSEMOUNT APTO 1303– Rua Pernambuco, 1364 esq. - CENTRO. Com 295,m². 01 suítes master, 02 suites, sala tv, sala jantar c/ sacada e churrasqueria, lavanderia, Bwc de serviço, 02vagas de garagem individuais..**R$950.000,00 (aceita imóvel até R$450.000,00).**

= ED. RESID. JOÃO BAPTISTA CUNHA. APTO 103– Rua Riachuelo, 2420 - CENTRO.
Com 148,52m². 01 suítes, 02 suites, sala estar e cozinha (conjugadas)c/ sacada e churrasqueria, lavanderia,02vagas de garagem.**R$478.000,00**

= ED. GEMINNI II. APTO 10º ANDAR- Rua São Paulo, 789 - CENTRO.
Com 240,m².01 suíte master, 02quartos (um c/ armario), Bwc social, sala estar c/ arnário c/ sacada, lavabo, sala jantar c/ armário, sacada c/ churrasqueira/pia, cozinha e lavanderia(mobiliadas), dep. de empregada, 02 vagas de garagem(individuais).**R$680.000,00.**

= ED. MILÃO. APTO 103 – Rua Paraná, 5319 - CENTRO.
Com 110,m². 02 quartos, bwc social, sala p/ 2 ambientes c/ sacada, cozinha(mobiliada), lavanderia,01 vaga de garagem. **R$250.000,00.**

= ED. MILÃO. APTO 102 – Rua Paraná, 5319 - CENTRO.
Com 105,m². 02 quartos, bwc social, sala p/ 2 ambientes c/ sacada, cozinha(mobiliada), lavanderia,01 vaga de garagem. **R$250.000,00.**

RESIDENCIAL GREEN TOWN

= CONDOMINIO COM 14 SOBRADOS – Rua Erva Mate, 318. RECANTO TROPICAL - R1 51.737-1 2013.
Com 128,23m², 01 suíte, 02 quartos, bwc social, sala p/ 2 ambientes, lavabo, sala jantar /cozinha- área de serviço – (churrasqueria opcional).

RESIDÊNCIAS

= SOBRADO - Rua Presidente Bernardes, 1201 – CENTRO.
Com 599,03m², Lote c/ 770,m², 01 suíte máster c/ varanda e sauna, 02 demi-suite c/ closet, sala (brinquedo),bwc social, hall, sala Tv, sala estar, escritório, lavabo, adega, copa, cozinha despensa, dep. de empregada, lavanderia, salão de festa c/ churrasqueira, forno, Bwc, garagem p/ 3 carros cobertas. (piscina aquecida - portão eletrônico – alarme – cerca elétrica R$2.500.000,00.

= RESID. ALVENARIA – Marina Doce Vida – BOA VISTA DA APARECIDA.
Com 230,50m², Lote c/ 1.358,70m². 03 suítes (mobiliada),sala p/ 2 ambientes (mobiliada) Cozinha e lavanderia (tmobilia completa), tanque, maquina de lavar, dep. de empregada (mobiliada), varanda grande c/ churrasqueira, forno pizza, chapa, mesa grande em granito, mesa c/ guarda sol, garagem, (piscina nova c/ borda permanente infinita, luz colorida, jardim, arvores frutiferas, irrigação automatizada, ar condicionado, Pier, barco motor Yamaha 150 HP, injeção eletrônica Socker 222.**R$1.500.000,00.**

= SOBRADO – COND. VINICIUS DE MORAIS
Com 500,m², Lote c/ 784,m², 01 suíte máster, suite simples, demi-suite, sacadas, sala de estudo, sala estar, sala tv, lavabo, espaço gourmet, cozinha, lavanderia, despensa, dep. de empregada, garagem p/ 04 carros, espaço Fitnes, piscina aquecida, hidromassagem, cascata.**R$2.200.000,00.**

= RESID. ALVENARIA – Marina Doce Vida – BOA VISTA DA APARECIDA.
Com 260,m², Lote c/ 2.058,04m². 02 suítes, 01 quarto, Bwc social, sala estar, sala TV, sala jantar, cozinha c/ armarios, lavanderia, dep. de empregada, varanda grande c/ churrasqueira garagem p/ 2 carros coberta, (piscina). **R$ 1.250.000,00.**

= SOBRADO – Rua Hyeda Baggio Mayer, 1321 - PQUE SÃO PAULO.
Com c/ 291,46m² - Lote c/ 308,99. 03 suítes (uma c/ closet), sala estar, lavabo, sala jantar, cozinha(planejada), área de lazer c/ churrasqueira, lavanderia, garagem p/ 4 carros(2 cobertas), (piso porcelanato e laminado – piscina – cerca elétrica – portão e porteiro eletrônicos).**R$850.000,00.**

= RESID. MISTA– Rua Vitória, 617 – VILA IGUAÇU.
Com 170,m², Lote c/497,m², quartos, Bwc social, sala, cozinha, lavanderia, garagem. **R$380.000,00.**

= SOBRADO – COND. COUNTRY VILLE – CENTRO.
Com 307,40m², Lote c/ 600,m², 01 suíte máster c/ sacada, 02 suites simples, escritório, hall, sala estar c/ lareira e sacada, sala estar, lavabo, sala Tv c/ churrasqueria, sala de jantar, cozinha, lavanderia, garagem p/ 5 carros.(piscina 34,m² - tubulação p/ aquecimento solar). **R$1.700.000,00.**

= SOBRADO – Rua Vitória – VILA TOLENTINO.
Com 392,m², Lote c/ 588,m², 01 suíte máster c/ sacada, 01 suite simples c/ closet, 01 quarto, Bwc social, sala tv/ lareira c/ sacada, sala intima, sala estar, escritório, sala jantar / Bar, copa, cozinha despensa = EDICULA: Salão de festa c/ Bar, churrasqueria, fagão à lenha /forno, dep. de empregada, lavanderia, garagem p/ 4 carros (2 cobertas), (ficam os móveis fixos – pisos laminado, porcelanatoe cerâmic)- **R$1.580.000,00.**

= SOBRADO – Rua Hilario Zardo, 169 - VILA INDEPENDENCIA.
Com c/ 400,m² - Lote c/ 600, m², 01 suite master c/ sacada, 02 suítes c/ sacadas, sala p/ 2 ambientes, sala Tv, escritorio c/ sacada, cozinha, lavanderia, dep. de empregada, área de lazer externa c/ varanda - ampla garagem p/ 3 carros(sobra de terreno nos fundos - tem espaço p/ + carros atrás, a edicula e anexa ao sobrado, (piso porcelanato e laminado – piscina – cerca elétrica – portão e porteiro eletrônicos). **R$2.300.000,00.**

= SOBRADO – Rua Vicente Machado – JD. VITÓRIA.
Com 331,50m², Lote c/ 750,m², 01 suíte máster c/ varanda, 02 suites simples, Hall de entrada, Bwc social, sala estar / jantar, sala tv, lavabo, escritório, cozinha c/ churrasqueria c/ moveis, lavanderia, dep. de empregada, Bwc, garagem p/ 4 carros (2 cobertas), (quartos mobiliados – piscina (4x7) - alarme – cerca elétrica). **R$2.200.000,00.**

= RESID. ALVENARIA – Rua Marina Doce Vida – BOA VISTA DA APARECIDA.
Com 225,m², Lote c/ 1.100,m²03 quartos, 02 Bwcs, sala / 2 ambientes, varandas, cozinha, garagem p/ 02 carros ,(jardim e cerca viva – reformada – piso cerâmica – pintura nova). **R$450.000,00.**

CONDOMÍNIO HORIZONTAL

= COND. RESID. MARINA DOCE VIDA II: (LANÇAMENTO)
TERRENOS individuais na beira do lago de Salto Caxias; perfeito p/ pratica de esportes náutico; com infra-estrutura completa. Rua pavimentada, esgoto, iluminação, telefone, quadra de esporte, garagem para barcos, água natural.

SALAS COMERCIAIS

= SHOPPING CENTRL PARK – SALA 223 – AV. Brasil, 6282 - CENTRO
Com 35,m², sala comercial. **R$55.000,00.**

TERRENOS

= TERRENO – COND. GOLDEN GARDEN.
Lote nº 02, Quadra nº 02. Com 610,64m².

= TERRENO – R. Eça de Queiros - COND. JARDIM DE MONET – ALTO ALEGRE.
Lote nº 16, Quadra nº 03. Com 300,m². **R$255.000,00.**

= TERRENO – R. Eça de Queiros - COND. JARDIM DE MONET – ALTO ALEGRE.
Lote nº 17, Quadra nº 03. Com 300,m². **R$255.000,00.**

= TERRENO - PALOTINA – PR
Nº 17 quadra 735. Com 300,m².

= TERRENO - Rua Para, 2442 (entre as Ruas Afonso Pena e Riachuelo) – COUNTRY.
Lotes nº(s) 19,20, Quadra nº02 , com 378,m²(cada terreno), 756,m².**R$ 650.000,00.**

= TERRENO – COND. GOLDEN GARDEN.
Lote nº 15, Quadra nº 06. Com 740,m². **R$ 750.000,00**

= TERRENO – COND. MARINA DOCE VIDA I = BOA VISTA DA APARECIDA - PR.
Lote nº 30. Com 1.000,m². **R$ 90.000,00.**

= TERRENO – COND. MARINA DOCE VIDA I = BOA VISTA DA APARECIDA - PR.
Lote nº 16. Com 1.000,m². R$150.000,00.

= TERRENO – COND. MARINA DOCE VIDA I = BOA VISTA DA APARECIDA - PR.
Lote nº 13. Com 1.100,m². R$150.000,00.

= TERRENO – COND. TREVISO.
Lote nº 23, Quadra nº 06 Com 600,m². Entrada de R$280.000,00 + parcelas.

= TERRENO – COND. MARINA DOCE VIDA I = BOA VISTA DA APARECIDA - PR.
Lote nº 22. Com1.100,m². R$105.000,00. (com terra planage, e projeto p/ sob ou casa)

= TERRENO - Rua Osvaldo Crus, 3245 – CANCELLI.
Lotes nº(s) 9-A, Quadra nº259, com 400,m².R$350.000,00. (aceita-se casa até R$250.000,00 estada-se a proposta)

BARRACÃO

= BARRACÃO - Rua Dos Tropeiros, 170 - TROPICAL.
Com 353,m².Lote c/ 1.012,90m². **R$ 1.200.000,00**

FELIZ
ANO NOVO!

Av. 7 de Setembro, 4698 - 22º andar - Batel / Curitiba - Paraná / Fone (41) 3022-3191
Av. Tancredo Neves 951 / Cascavel - Paraná / Fone (45) 3321-8500 - **Imobiliária** (45) 3225-2528
/construtorajl

construção Construtora JL
www.construtorajl.com (45) 3321-8500

creci J-2031 Imobiliária JL
www.imobiliariajl.com.br (45) 3225-2528

CRECI 19806-F

D. Willian Serafim

O X dos Negócios

F: (45) 9922-7904/ 9936-4099/ 3035-2714

APARTAMENTOS:

Tropical: Resdencial orquideas com 104m² sendo 1 suite, 2 quartos, 2 vagas ..... **R$270.000,00**
Centro: Apartamento no Ed. HSD com 130m² 1 suite 1 quarto e demais dependencias ..... **R$ 250.000,00**

CASAS E SOBRADOS:

Santo Onofre 70m² 2 quartos em condominio ..... **R$65.000,00 mais parc.**
Vila Dione 130m² 1 suite 2 quartos 2 vagas garagem fino acabamento ..... **R$ 315.000,00**
Centro 230m² 1 suite 2 quartos muito sobra de terreno 1 sala comercial ..... **R$ 900.000,00**
Aclimação 160m² 1 suite 3 quartos com sobra de terreno no fundo..... **R$ 400.000,00**
Alto Alegre 120m² com terreno de 14x40 por apenas ..... **R$ 480.000,00**
Parque São Paulo 116m² 1 suite 2 quartos mais dependências ..... **R$ 380.000,00**
Maria Luiza 165m² 2 suítes, 2 quartos, mais dependências ..... **R$ 350.000,00**

TERRENOS

Angra dos Reis 10x30 acima do nivel da rua ..... **R$ 70.000,00 mais parc.**
Santa Cruz 12x30 acima do nivel da rua C.O. 60% ..... **R$ 150.000,00**
Roma 12x30 plano otima localizacao C.O.60% ..... **R$ 180.000,00**

BARRACÃO E ÁREAS COMERCIAIS

Área de 10.000m² com 2.570m² construção BR 277 ..... **R$ Consulte-nos**
Área de 35.000m² saída pra Foz..... **R$ 120,00 por m²**
Área de 5.000m² com barracão de 1.000m² dentro de Cascavel..... por apenas **R$ 3.000.000,00**

CHÁCARAS/SÍTIOS

4 alq. colonia barreiros 1 casa, muito bom de agua, a 16 km do centro ..... **R$ 550.000,00**
10 alq. santa tereza sendo mec. bom de agua com 5 acudes..... **R$ 1.000.000,00**
10 alq. em sao salvador sendo 7 mecanizado por ..... **R$85 mil o alq.**
4 alq. linha 47 bom de agua com casa de madeira por ..... **R$380 mil**

FAZENDAS

40 alq. linha 47 com aprox. 20 mec. restante pasto e reserva ..... **R$ 1.150 sacas por alq.**
60 alq. rio do salto a 5.5 km do asfalto com 40alq. de eucalipto 2 anos..... **R$ 55.000,00 por alq.**
78 alq. em toledo sendo 35 alq. mec estante pasto bem formado ..... **R$ Consulte nos**

DESTAQUE

Terrenos no alagado de Capitão (área urbana):

A partir de R$ 33 mil

www.willianserafim.com.br

IMOBILIÁRIA DESTRO

Creci J4114

Representante autorizado RODOBENS CONSÓRCIO

F: 45.3038.6464 / 9972.0213 / 9972.0172
Endereço: Rua Paraná, 1803
e-mail: cascavel@imobiliariadestro.com.br
www.imobiliariadestro.com.br

LANÇAMENTO VITA REALE

Rua antonina próximo novo restaurante da vovó.Preços especiais de lançamento! Apartamentos com 1 suíte ,2 quartos , sala de estar/ jantar, lavanderia, sacada com churrasqueira, com 1 ou 2 vagas de garagem. A partir de R$ 329.683,00.

▶ DESTAQUES

SALAS COMERCIAIS- Térrea - na Av. Toledo, 1142 com **30m²** por **R$120.000,00.** Aceita-se carro ou terreno como parte do pagamento
CASA B. MORUMBI – c/56m²,2 q.,sala de estar/jantar, coz.,lav.,e 1 vaga c/ laje. **R$ 120.000,00**
CASA COND. FECHADO – B. PACAEMBU, c/ 50 m² c/ 2 q., sala de estar e coz. conj., 1 vaga. R$ **120.000,00**
COND. VILA GRAMADO , c/ 52 m² c/ 3 q., sala de estar e coz. conj., 1 vaga.A partir de R$ **132.000,00**
ED. ALFREDO DALMINA – 3 q., bwc , sala estar, jantar,coz. lav. e sac.c/churr.., 1 vaga **R$ 150.000,00**
TÁ BARATO - CASA PERIOLO-com 119m² - 1 s. , 2 q. , sala, coz., a/serviço, edícula com churrsqueira, 2 vagas,terreno com240m². Aceita carro como entrada. **R$ 190.000,00**
APTO.ED.PORTO SANTO- semi-mobiliado- c/ 2 q., bwc soc., sala estar/jantar,coz., lav., 1 vaga. **R$ 245.000,00**
CASA JD. ITÁLIA – Rua Napoli,560 – Terreno c/ 600m² e casa c/130m² - com 1 s. c/banh. de hidro., 1 q., sala estar/jantar, coz., lav., 2 vagas de gar. e edicula c/ churr **R$ 239.000,00**
CASA PQ. SÃO PAULO – Rua Joaquim Távora,766 – 110,61m² - com 1 s., 2 q., sala, coz., lav., garagem. TERRENO com 402m². **R$ 290.000,00**
ED. TOCHA- Rua São Paulo – 206,63m² - 1 s. c/ sacada, 1 quarto c/sacada, 1 quarto, coz., lav. c/ banheiro, sala, 2 vagas de garagem .**R$ 395.000,00**
TÁ BARATO – SOBRADO NO CENTRO -Rua Visconde do Rio Branco- c/ 166m²- 1 s., 2 q., sacada, sala estar/jantar, lav., espaço gourmet c/ churrasqueira, 2vagas paralelas. **R$ 395.000,00**
CASA PQ. SÃO PAULO – R Cuiabá, 2468 c/ 147,22m² - T.537,5m², 1 s.,2q., 2salas,coz., lav. 3 vagas de garagem. **R$ 400.000,00**
ED. FLOR DE LÓTUS: 180m² de área total- 110 m² área priv.- 1 s. , 2 q.,sala de estar/jantar, coz., lav.Sacada com churrasqueira, 2 vagas. **R$ 440.000,00**
PROMOÇÃO- ED. JOÃO BATISTA CUNHA-Rua Riachuelo. Apto c/ 167m².Com 1 s., 2 q., sala de estar/jantar, coz., área de serviço, sacada com chur. , 2 vagas de garagem **R$433.669,48**
OFERTA- SOBRADO COQUEIRAL- Rua João Lili Cirico,288-191,06m²- 1 s.c/ sacasda, 2 q.,sala, lavabo, coz.,espaço gourmet, lav., 2 bwc, sobra de terreno. **R$ 435.000,00**
ED. TULIPA – Rua Paraná- Apto. 903 - c/ 167,5m² c/ 1 s., 2 q., sala de estar/jantar, BWC, coz., lav., sac.c/ churr., 2 vagas. **R$ 470.000,00 APROVEITE - TERRENO CENTRO** – R. Voluntários da Pátria,1570, Ao lado do Col. Marilis, com 1 casa mista, 1 de alvenaria, 2 de madeira com – 600m². **R$ 790.000,00**
OPORTUNIDADE PRÉDIO INTEIRO - ED. MARIA ANTONIETA – c/ 898,18M²- atrás do hotel Copas Verdes,15 quitinetes com 1 quarto e 1 BWC, SALA COML.TERREA com 240M², mezanino 240 m² e 2 BWC, 3 andares. Sem garagens**. R$2.100.000,00**

▶ SALAS COMERCIAIS

EXCELENTE PREÇO - SALA COMERCIAL DAY SAÚDE – TÉRREO- 50,78m²- sem garagem. **R$ 135.000,00**
OPORTUNIDADE -SALA COMERCIAL DAY SAÚDE – TÉRREO- 75m² - 1 vaga de garagem**. R$ 195.000,00**
SALA COML. DAY SAÚDE – Rua Minas gerais- **sala 309 ou 509 Á**rea total: 100m²- área priv. 50,19m²- área comum: 23,93m²- área garagem , 25,91m²- **R$ 239.000,00**
SALA COML. Rua Minas Gerais – **UNIQUE OFFICE** de 48 a 516 m² A partir **de R$ 294.500,00**

▶ TERRENOS

TERRENO RES. TREVISO – Rua Tito Muffato. Terrenos c/ 600m². **Q.26 L.5 e 6. De R$ 280.000,00 por R$ 270.000,00(á vista) cada.** / Q.21 L.8 e 9. **Por R$ 310.000,00 cada.** / Q.16 L.13 . **Por R$ 320.000,00 cada.**
TERRENO CENTRO – R. Natal, s/n – Terreno c/ 600m² - Preservação Permanente. **R$ 40.000,00**
TERRENOS LOT. FLORAIS DO PARANÁ, A partir de 250m² em até 120 meses p/pagar. Ent.+Parc. a partir de R$ 1.106,00 mensais. A partir de **R$ 82.000,00**
TERRENO MARINAS DOCE VIDA- Lote 94 – com 1.848,19m² **R$ 85.000,00**
TERRENO FACULDADE- Lotemento Marília-Rua Três barras,365-Lote 15 , quadra 15. Aceita permuta no Santa Felicidade , Jardim padovani, Faculdade. **R$ 139.000,00**
TERRENO NOVO MILENIO- Rua Roberto Fumio Aoki – com 360m² **R$ 159.000,00**
TERRENO STA. FELICIDADE – R.Cabo Fideles Aguiar com 663m²(13x51) casa de mad.e 2 alv. **R$ 180.000,00**
TERRENOS COND. JARDIM BOTÂNICO 360 m² a partir **R$ 215.000,00**
TERRENO FAG – Rua João Maria Conéia, 468- 525m² (15x35). **R$ 235.000,00**
TERRENO B. FACULDADE – Rua Ciências Sociais esq. Rua Agronomia, c/ 390m² (13x30). **R$ 280.000,00**
TERRENOS JD. DE MONET – Prox. ao Fórum lotes c/ 300m² ou mais: A partir de **R$ 300.000,00 TERRENOS MURADO –** R.Matelândia – Prox.Av.Rocha Pombo c/480m² (12x40) **R$ 350.000,00**
TERRENO – Região do Lago, Rua Pedro Carlos Neppel, c/ 461,5m² (13x35,5). **R$ 390.000,00**
TERRENOS FAG – R. Italo Conti, Terreno c/ 612m² (17x36), quadra 27 lote 2 e lote 3 cada **R$ 400.000,00**
TERRENOS B. STA.FELICIDADE – ESQUINA R. Cabo Ursulano, 2 terrenos 366m² (12x30,5) e c/457,5m²(15x30,5) totalizando 823,5 m²**. R$ 435.000,00**
TERR. C/ 2 CASAS - B. FACULDADE – R. Favarin esq. R.Agronomia,c/ 525m²(17,5x30) **R$ 500.000,00**
TERRENO BR 277 –. 12.818m². Barracão de 16x30 e uma casa de aproximadamente 200m².Próximo a churrascaria Portal. R$ 3.000.000,00
TROPICAL 01 QUADRA 16 TERRENOS 7500 metros quadrados de área total, **R$ 5.600.000,00**
OPORTUNIDADE: excelente localização Meia Quadra Recanto Tropical com 6.188 m² **R$ 9.500.000,00 GRANDE OPORTUNIDADE--TERRENO NA COLONIA LOPEÍ-** com 27,26 alqueires paulistas- próximo a Br
467 , e próximo a cidade de Cascavel. **Consulte-nos**.

▶ APARTAMENTOS

ED. GERMANO SAROLLI- Rua Carlos de Carvalho- c/ 50,72m² - 4 º andar- suite., sala, coz., lav., sem vaga de garagem. **R$ 100.000,00**
RES. DAS TORRES- Av. das Torres - c/ 54m²- 1 quarto, sala, coz., bwc, lavanderia., sacada c/ churrasqueira, s/ garagem**. R$ 117.000,00**
ED. RES. SOLYFRAN- Rua Paraná, 5333- 2 q., sala de estar/jantar, área de serviço, coz., sacada, BWC. partir de **R$ 155.427,00**
Ou conforme tabela vigente
APTO ED. NIVES – perto Lago .Aptos.c/80,57m².2q.,sala/coz.,bwc,lav.1gar. A partir de **R$ 161.140,00 Ou Conf. tab. vigente.**
RES. PARNANGUARA –Rua Paranaguá – atrás Novo TUIUTI São Cristovão- com 3 q., bwc social, sala de estar/jantar,coz.,lav.1vaga. Conforme tabela vigente a partir de **R$ 166.990,00**
LINDO APTO ED. TOTTEHAM, na Av. Toledo, 1160. Aptos. c/ 77,88m². 2 q., sala/coz., bwc, lavan. sac. c/ churr. e 1 vaga. A partir de **R$ 180.000,00**
APTO ED. JK,. Próximo ao comercial – com 82,14m². 2 q.,Conf. Tabela a partir de R$ **180.708,00**
TÁ BARATO - ED. BOUNGANVILEA- Rua Paraná,731-apto 502-a/t-114,65- 1 s., 2 q.,sala de estar/jantar, bwc, coz. e lanv.,1 vaga**. R$ 185.000,00**
ED. NUREMBERG – CANCELLI- COM 134,22m² de a/total – 3 q., sala de estar /jantar, coz., lav., 2 vagas de garagem paralelas. **R$ 199.000,00**
ED. APOLO – Rua Paraná,956- 2 q. , sala de estar /jantar, coz., bwc, lav. , 1 vaga de garagem. **R$ 215.000,00**
ED. APOLO – CENTRO – Rua Paraná, 956-com 101,59m² de a/total- 2 q, sala de estar /jantar,coz., bwc, lav. , sacada com chur. **R$ 215.000,00**
APTO. GARDEN CLUB – 80 m² 1 s., 2 q., bwc, sala estar/jantar, sac.c/ churr., coz., lav., 1 vaga, área útil 70 m². play Gr., piscina, academia, Cinema. Conforme tabela ou a partir de **R$ 218.000,00**
APTO ED. PRES. COSTA E SILVA-Rua Pres. Costa e Silva,1570-com104,7 m²-2 q., bwc, coz.,lav.,sala de estar/jantar, sac. c/ chur.,1 vaga . Conforme tabela ou partir de **R$ 214.635,00**
ED. CIMA II-Rua São Paulo,1397- 3 q., sala de estar/jantar, coz. , bwc, área de serviço, com elevador, sacada, 1 vaga. **R$ 200.000,00**
ED. VEREDAS- Rua Castro Alves- Apto 41- área total 95,44m²,2 quartos , sala de estar/jantar, cozinha,lavanderia, sacada com churrasqueira , 1 vaga. **R$ 225.000,00**
ED ANA LUCIA – NEVA- Rua Manoel Ribas, 1599- apto com 2 q., sala de estar /jantar,bwc social, á/serviço, sacada com churraq., 1vaga. Conforme tabela ou a partir **de R$ 229.526,00**
RES. LAGUNA – CENTRO- Rua 13 de Maio, 320- com 2 q. sala, coz., sacada com churrasqueira, 1 ou 2 vagas. Conforme tabela ou a partir de **R$ 244.000,00**
ED. RIO DA PRATA- semi-mobiliado, Rua Uruguai,423 - 88,92m² de área total-com 3 q., bwc, sala de estar/jantar, sac., coz., lav., 1 vaga. **R$ 248.000,00**
APARTAMENTO ED. JASMIM – Rua da Bandeira,856 .- **88m²** de área total. 1 s. , 2 q., sala de estar /jantar, sacada com churrasqueira, coz., bwc, lav. , 1 vaga de garagem. **R$ 250.000,00**
APTO ED. TARSILA – com 99m² área tota- 1 suíte,2 quartos, sala de estar/jantar, coz. lavand. Bwc, sacada, 1 vaga de garagem **R$ 260.000,00**
RESIDENCIAL SONATA "Prox. Hotel Copas Executive" - c/ 111,30 m² c/ 1 s., 1 q., sala estar jantar, BWC, coz., lav., sac. c/ chur.,1 vaga. Conforme tabela ou a partir de **R$ 270.000,00**
APTO. ED. ESTRELÍCIA – R.Bandeira c/ 113,22m² c/ 1 s. 1 q., sala estar jantar, coz, lav., sac. c/ churr., 1 vaga. Conforme tabela ou a partir de R$ **289.843,20**
GRAND CLUB - Rua Bartolomeu de Gusmão-1 s. , 2 q., sala de estar/jantar, bwc, coz., área de serviço, sacada com churrasqueira, 1 vaga de garagem. Conforme tabela ou partir de **R$ 370.000,00**
ED. MONTERREY-A/total:147,14m²- s., 2 q.,coz., a/serviço, sala estar/jantar,bwc, sacada c/ churrasqueira. O Ed. Conta c/ acdemia, sala de jogos, salão de festas, playground. Conf. Tabela ou a partir de **R$ 336.450,00**
RES. ARMELINDA – Rua Visc. Guarapuava,3519-A/T=138,81m² - 1 s., 2 q., sala de estar/jantar.coz., lav., sacada com churrasqueira, 2 vagas. Conforme tabela ou partir de **R$ 355.000,00**
ED. SALGADO FILHO- Rua salgado Filho, 3253- c/ 96,62m²- 1 s., 2 q., sala de estar /jantar,bwc, coz., área de serviço,sac. chur.Opções de garagem 1 , 2 ou 3. Conforme tabela ou partir de **R$ 360.000,00**
ED. GRAND CLUB-Rua Bartolomeu Gusmão- área total 122,44m²- 1 suíte, 2 quartos, sala de estar/jantar, cozinha, lavanderia, sacada com churrasqueira, 2 vagas. Mobiliado. **R$ 370.000,00**
ED. SOLAR ANTONINA – R. Antonina c/ 102,7 m² c/ 1 s., 2 q., sala estar jantar, BWC, coz., lav., lavabo, sac. c/ chur., 2 vaga, dep. privat. Conforme tabela ou a partir **de R$ 391.650,00**
ED. COMODITÁ – Claudete – . Aptos. 170m² c/ 3 q., bwc, sala estar/ jantar,coz,, lav,, 2 vagas. **R$ 390.000,00**
LINDO APART. ED. BELLATRIX - Próximo a loja De Angelis — c/ 169 m², 1 s., 2 q., sala estar/jant, BWC, coz., lav., sac.c/ churr., e 2 vagas de garagem. **Conforme tabela ou partir de R$ 445.000,00**
ED. AUGUSTUS – próx. lago - 182m², 1 s. + 2 q., bwc, sala estar/jantar, coz., lav., sac. c/ churr.+ sac. 2 vagas dep.ou c/ 177m² 1 s.+ 2 q., bwc, sala estar/jantar, coz., lav., sac. c/ churr., + sac.e 2 vagas dep. Conforme tabela vigente ou partir de **R$ 447.818,00**
APTO. ED. LA FELICITA – R. Mato Grosso - Apto. c/ 223 m² c/ 1 s., 2 q., bwc, sala estar/jantar, BWC, coz., lav., lavabo, sac. c/ chur., 2 vaga, dep. privat. Conforme tabela ou partir de **R$ 565.743.84**
ED. ARMANDO REZENDE -Rua Olavo Bilac esq. Rua Paraná- 203m² -1 s. , 2 q., bwc, sala c/ 2 ambientes,coz., lavabo, sacada c/ churrasqueira, lav., sacada técnica , 2vagas .**R$ 690.000,00**
MUITO BOM - ED. VITÓRIA REGIA – Rua Pernambuco, 308 – 11º andar, c/ 314,60 m² c/ 1 s. c/ hidro e 3 q., sala, estar, jantar, coz., lav., sac., sala de TV, dep. de emp., deposito e 2 vagas garagem. **R$ 690.000,00**
EDIFÍCIO MASSIMUS – R.Minas Gerais esq. R. Riachuelo. Aptos c/ 378,92 m², c/ 1 s. máster, 3 s., sala de estar/jantar, coz., lav., lavabo, ampla varanda c/esp. Gourmet e jacuzzi **R$ 1.110.000,00**
APTO ED. JACARANDA BOULEVARD - R. Bartinik 1103, c/ 98,16 m² 2 q., sala estar/jantar, coz, serv., sac. c/ chur. 1 vaga. **R$ 210.000,00** ou c/ 132 m² 1 s. e 2 q c 1 vaga **R$290.000,00.** + R$ 30.000,00 por vaga garagem.
APTO RESID. CURITIBA – Centro – Tipo 1 c/ 142,79m², 1 s., 2 q., bwc, sala estar/jantar, sac.c/ churr., coz., lav., 2 vagas e dep. **A partir de R$ 366.970,00–** Tipo 2 - 100,32m²- 2 q., bwc, sala estar/jantar, sac.c/ churr., coz., lav., 1 vaga dep Sal. , Pis., Playg., Esp. Zen, e Brinq. **A partir de R$ 239.764,00 ou Conf. tab. vigente.**
ED. VALPARAÍSO – R. Pernambuco c/ 143 m² c/ 1 s. 2 q., sala estar, jantar, coz. lav.d. Bwc, sac. c/ chur. 2 vagas A partir de **R$ 387.000,00**. OPÇÃO 2 – C/ 103 m² c/ 1 s., 1 q.. A partir de **R$ 302.000,00**. Conf. tab. vigente

▶ CASAS E SOBRADOS

COND. RES. PANTANAL - 48,37M²- 2 quartos,. bwc, coz., sala, 1 garagem, quintal, varanda com lav.,churrasqueira. **R$ 102.000,00**
CASA BARCELONA- Rua Valência -51m²- com laje.-sendo 2 q.,sala de estar/jantar, coz., lav., BWC,1vaga, EM CONSTRUÇÃO. **R$ 130.000,00**
COND. MORADA DE LA TOSCANA – Nova Itália c/ 48 m² c/ 2 q., sala estar/ jantar, coz., bwc, lav. e 1 vaga de garagem **R$ 140.000,00 por R$ 130.000,00**
CASA MIRANTE - em const. 51m²- com laje.-sendo 2 q.,sala de estar/jantar, coz., lav., BWC,1vaga, **R$ 150.000,00**
CASA NOVO MILÊNIO- casa com laje, 2 q. , sala estar/jantar, BWC, coz., lav., 2 vagas **R$ 180.000,00**
CASA JD. SANTOS DUMONT- casa 360m²- terreno 366m²- 2 q., sala, coz., 2 BWC, lav.Churrasqueira, garagem para 2 carros **R$ 189.000,00**
CASA STA. FELICIDADE – C/ 90m²,1 s. e 2 q., bwc, sala jantar/estar,coz.,lav. e garagem; **R$ 230.000,00**
SOB. SOLAR CURITIBA – R. Curitiba,1747,c/ 89,25m², 3q., bwc, sala, coz., lav., e 1 vaga. **R$ 260.000,00**
SOBRADO COND. RES. VILLAGGIO- geminado em condomínio fechado com 1 s. , 2 q., Bwc, sendo que um quarto tem closet, sala de estar / jantar, coz., lavabo e lav., garagem 2 carros **R$ 330.000,00**
CASA NOVO MILÊNIO-198m² - 1 s., 2 q., sala de estar/jantar,coz. bwc. Piso inferior:salão de festas , dep. de emp. c/ bwc, lav., edícula c/ chur. 1 garagem. R$ **370.000,00**
SOBRADO MARIA LUIZA- Rua Manoel Antonio Oliveira-com 156 m², 1 s., 2 q., bwc, sala de estar/jantar, lavabo , coz., churrasqueira, 2 vagas**, R$ 450.000,00**
LINDO SOBRADO – R. Nereu Ramos, 1964, c/ 152m², c/ 1 s., 2 q. sala TV, sala estar/jantar, cozinha., lava. 2 vagas. **De R$ 490.000,00 por R$ 450.000,00**
SOBRADO PACEMBU – Rua Chile,44- 1º pav. : com 140,48 m²- 1 s. , 2 q., BWC, sala de estar /jantar, lav., varanda.Terreo: sala comercial 150,48 m²- garagem co churrasqueira. **R$ 590.000,00**
SOBRADO NEVA- Rua Hyeda Bagio Mayer,2177- com 200m² área const.- 1 s.,2 q., sala de estar/jantar, edícula c/ churrasqueira , 4 vagas, sobra de terreno. **R$ 599.000,00**
SOBRADO- Rua Antonio Alves Massaneiro, 635-com 307m²- terreno 870m²- sendo 1 s., 3 q.,sala de estra/jantar, coz., lav., dep. de emp., piscina, edícula c/ chur. **R$ 1.490.000,00**

CRECI 1565-J

Gaucha imobiliária

Fone: 3225-1233 - Fax 3333-8316

RUA PERNAMBUCO, 54 - CENTRO

e-mail: contato@imobiliariagaucha.com.br / www.imobiliariagaucha.com.br

VENDAS

PLANTÃO: 9972-2848 / 9972-0258 / 9972-2088 / 9978-4894

CASAS, SOBRADOS E APARTAMENTOS

CASA 258M²
Av. Antonio Kucinski, 356, antiga Av das Torres, 2 suítes, 2 qtos, 3 salas, copa, coz., bwc, dep. empreg, lav., depósito, churr, 2 garagens.R$ 400.000,00

SOBRADO COM 200M²
Rua Natal, 1454 - Centro - 03 suítes, 01 quarto, sala de jantar / estar, bwc, cozinha, área de serviço, 02 garagens, bwc, empregada, churrasqueira, salão de festas. R$ 500.000,00

SOBRADO 346,00M²
Rua Hercílio Luz, nº 377, com suíte master com sauna, 2 demi-suites, sala de jantar / estar, sala de Tv, escritório, copa, cozinha, sala, lavabo, 3 sacadas, dep. empregada, área de serviço, 5 garagens, bwc empregada, aquecimento, sotão, churrasqueira, depósito, jardim de inverno, 2 terraços, móveis embutidos. R$ 980.000,00

SOBRADO COM 397,00M²
Rua Machado de Assis, Região do Lago I, 01 suíte master, 02 suítes, sala de jantar/estar, sala de TV, escritório, bwc, copa, cozinha, lavabo, 03 sacadas, área de serviço, 06 vagas de garagem, aquecimento, churrasqueira, deposito, piscina, salão de festas. valor CONSULTE-NOS

SOBRADO 220M²
Rua Afonso Pena, nº 2531.Jd. Independência, suíte c/ closet, 2 qtos, 2 salas, 2 bwc, 2 sacadas, lavabo, coz, lav, depósito, 2 garagens, semi mobiliado. R$ 470.000,00

SOBRADO 270M²
Rua Monjoleiro, Tropical, suíte máster, suíte simples, 2 qtos, bwc, 3 salas, lavabo, escrit., sacada, copa, coz., lareira, lavand., churrasq., 4 garagens. Fica móveis embutidos. R$ 750.000,00

SOBRADO COM 351,00M²
Rua Geriva nº 274, Tropical, com 01 suíte master, 03 quartos, sala de jantar/estar, sala de TV, escritório, bwc, copa, cozinha (mobiliada), lavabo 03 sacadas, dep empregada, área de serviço, bwc empregada, aquecimento, churrasqueira, deposito, salão de festas.R$ 1.200.000,00

CASA COM 317,00M²
Rua Minas Gerais, nº 450, com suíte, 4 quartos, sala de jantar / estar, sala de TV, escritório, copa, cozinha, dep. de empregada, área de serviço, 5 vagas de garagem, aquecimento, churrasqueira, depósito, canil, piscina, salão de festas, móveis embutidos. R$ 750.000,00

SOBRADO COM 320,00M²
Rua Tarquinio Joslin dos Santos, Jd Maria Luiza, com 01 suíte master, 01 suíte, 02 qtos, sala jantar/estar, sala TV, escrit, bwc, copa, coz, lav, sacada, dep emp, área serviço, 04 gars, aquec, semi-mobiliado. R$ 1.050.000,00

02 CASAS
Rua Presidente Bernardes nº898, casa frente com 90,00m² em alvenaria com 03 quartos, sala estar, bwc, copa, cozinha, área de serviço, casa dos fundos com 100,00m² em madeira com 03 quartos, sala, cozinha bwc, lavanderia.R$470.000,00

CASA COM 90,00M²
+ 50,00m² de edícula, Rua Terra Rocha 1220, Jd Nova York, com 01 suite, 02 quartos, sala de estar, copa, cozinha, área de serviço, 01 garagem, bwc empregada. R$ 360.000,00

CASA COM 345,00M²
Rua Cuiabá, Jd Maria Luiza, com 01 suíte, 05 quartos, sala de jantar/ estar, sala de TV, escritório, 02 bwc (01 com Hidro), copa, cozinha, área de serviço, 05 garagens, bwc empregada, aquecimento, churrasqueira, deposito, piscina, salão de festas. R$ 800.000,00

CASA COM 170,00M²
Rua das Orquídeas 205, Guaruja, com 01 suíte, 04 quartos, sala de janta/estar, bwc, cozinha, área de serviço, 01 garagem, bwc empregada, churrasqueira. R$ 250.000,00

CASA 180M²
Rua Engenharia, 310, Jd Universitário, suíte, 2 qtos, sala jantar/ estar, bwc, coz. área serv., 3 gar, churr., depósito, salão de festas. R$ 385.000,00

CASA COM 142,44
Rua Marechal Cândido Rondon, 1409 - Centro - com 01 suíte, 02 quartos, sala de jantar/estar, sala tv, bwc, copa, cozinha, área de serviço, 02 garagens, churrasqueira, depósito. R$ 550.000,00

CASA COM 120,00M²
Rua Presidente Kennedy nº 2516, Coqueiral, com 01 suite, 01quarto, sala de jantar/estar, bwc, cozinha, área de serviço, churrasqueira, 04 garagens.R$ 400.000,00

SOBRADO COM 243,00M²
Rua Costa e Silva, Jardim Cristal, 01 suíte, 02 quartos, sala de janta/estar, sala de TV, bwc, cozinha, copa, sacada, área de serviço, 04 garagens, bwc empregada, aquecimento, churrasqueira, salão de festas, moveis embutidos.R$ 780.000,00

CASA COM 149,66M²
Rua Alfredo Dalmina ,São Cristóvão,com 01 suíte, 03 quartos, sala de jantar/estar,02 bwc, copa, cozinha,área de serviço, 04 garagens, churrasqueira, deposito, mobiliado.R$ 450.000,00

APTOS COM ENTREGA FUTURA:
- Ed. Eco Ville
- Ed. Residence Curitiba
- Ed. Sylvio Kissula
- Ed. Guiomar Rezende
- Lagoa da Pampulha
- H. Rieger Residence
- Ed. Val Paraiso
- Ed. Unique
- Ed. Augustus

ED. SAN RAFAEL 203M²
Rua Pernambuco, Centro, novo suite, 2 qtos, bwc, 2 salas, coz., sacada c/ churrasq., lav, aquecimento e 2 garagens. R$ 555.000,00

ED TORRES DE LYON, COM 130,41M²
Rua Recife, Centro, 01 suíte, 02 suíte, 02 quartos, sala de jantar/estar, bwc, cozinha(mobiliada), sacada, área de serviço, 02 garagens, aquecimento, churrasqueira, piscina, play ground, salão de festas. R$ 315.000,00

ED. JOAO BATISTA CUNHA
Com 167,51m - Rua Riachuelo 2420, Centro, com 01 suíte, 02 quartos, sala de jantar/estar, cozinha, sacada,área de serviço,02 garagens, churrasqueira,deposito, piscina, play ground, salão de festa.R$ 460.000,00

ED. CURITIBA RESIDENCE
Em construção, Rua Curitiba, Neva, 1º apart. c/ 100,30m², 2 qtos, 2 salas, lavabo, bwc, coz., lavand., sacada c/ churrasq. e 1 gar. ; 2º apart. 142,80m², suíte, 2 qtos, bwc, 2 salas, coz., lavand. e 2 gar, CONSULTE-NOS. Entrega da obra para Dezembro de 2015.

ED. LE PRESTIGE 291,5M²
R. Goiás, Country. Suíte Master, 2 suítes, 4 salas, lavabo, sacadas, cozinha, lavanderia, dep. empregada, depósito, 3 vagas de garagem, ótima área de lazer em amplo terreno. Entrega da obra para Maio / 2015. Valor R$ 1.162.000,00

ED BELVEDERE
com 154,00m², Rua Presidente Bernardes 2557, Centro, com 01 suíte, 02 quartos, sala de jantar / estar, bwc, cozinha, área de serviço, 01 garagem, aquecimento. R$ 360.000,00

ED VILLA MEDINE COM 297,77M²
Rua Minas Gerais 1930, Centro, com 01 suite master, 02 suítes, sala de jantar/ estar, sala de TV, copa, cozinha, lavabo, sacada, área de serviço, 03 garagens, aquecimento, churrasqueira, sala de jogos, piscina, play ground, salão de festas, semi mobiliado. VALOR CONSULTE-NOS

EDIFÍCIO ZARA
Prédio de aptos em construção. R.: Natal, Centro, unidades com 3 quartos e com metragens de 76m² a 94m², com valores de R$ 209.000,00 a R$ 229.000,00, condições a consultar.

APTO ED ERONDINA GOTARDO
Com 130,00m², Rua Pernambuco 861, Centro, com 01 suíte, 02 quartos, sla de jantar/estar, bwc, copa, cozinha, área de serviço, 01 garagem, aquecimento, play ground, salao de festas.
R$ 340.000,00

APTO COM 226,00M²
Ed Porto Seguro, Rua Joao Pessoa, com 01 suite, 02 quartos, sala de jantar/estar, bwc, cozinha, lavabo, sacada, dep empregada com bwc, área de serviço, 02 garagens, aquecimento, deposito, sala de jogos, piscina, play ground, salão de festas, moveis embutidos.R$580.000,00

ED MARINI,CFOM APTOS DE 145M²A
148M²,01 suite, -2 quartos, sala de jantar/estar,bwc, sacada com churrasqueira, área de serviço, 02 garagens, aquecimento, salão de festas. valores de R$ 387.000,00 a R$ 421.000,00.

ED MONTPARNASSE COM 206,00M²
Rua Recife nº 1698, Centro, com 01 suite, 02 quartos, sala de jantar/estar, sala de TV, bwc+lababo, sacada, área de serrviço, 02 garagens, aquecimento, churrasqueira, deposito, salão de festas, semi-mobiliado.R$ 420.000,00

ED. LORIA
Com 99,62m² - Novo - Rua Manoel Ribas, com 01 suíte, 01 quarto, sala de jantar / estar, bwc, cozinha, sacada com churrasqueira, área de serviço, garagem, salão de festas. A partir de R$ 247.287,65

ED. RESID. CRISTAL
Com 92m², Rua João de Matos, 1145 - Jardim Cristal. Com 03 quartos, sala de jantar / estar, bwc, cozinha, área de serviço, 01 garagem, churrasqueira. R$ 200.000,00

ED. FLORES DE IPÊ
Com 95,65M², 03 quartos, sala de estar, bwc, cozinha (mobiliada), área de serviço, 01 vaga de garagem. R$ 200.000,00

ED. AUGUSTUS
Com 180,00m², Rua da Bandeira 927, com 01 suíte, 02 quartos, sala de jantar/estar, cozinha, bwc, sacada com churrasqueira, área de serviço, 02 vagas de garagem. VALORES CONSULTE-NOS

APARTAMENTO 81,00M²
Residencial Lokatell, Rua Vitória, 1735, Neva, com 02 quartos, sala tv, bwc, cozinha, área de serviço, 01 garagem, churrasqueira, salão de festas. R$ 198.000,00

SALAS COMERCIAIS

LOJA DE CONFECÇOES
Dentro do Supermercado Irani com 68,00m², Rua Papagaios, Jardim Floresta. (a venda é do estoque e instalacoes, ou se instalacoes estuda-se valor).

Barracão Comercial com 291,00m² - Rua Nilo Peçanha, nº 90. Pq. São Paulo. R$ 500.000,00

Mercado Avenida Gralha Azul, Guarujá. Vendo Ponto, instalações e estoque, em funcionamento, com grande clientela. R$ 90.000,00

02 salas comerciais, com aproximadamente 50,00m² cada. Ed. Emilia Saraiva, Rua Sete de Setembro, 3034, Centro.
R$ 80.000,00 e R$ 90.000,00.

PREDIO COMERCIAL E RESIDENCIAL COM 900,00M²
Av. Brasil, 4392 - com 02 apartamentos de 85,00m² cada, 01 sala comercial térrea com 250,00m², 01 sala comercial térrea com 105,00m², 02 apartamentos com 150,00m² cada, 01 casa com 80,00m². R$ 3.800.000,00

TERRENOS

Lote com 250,00m², Rua Expresso Norte esquina com Panamá, Loteamento Florais do Paraná. R$ 110.000,00

Lote com 250,00m², Rua Expresso, Loteamento Florais do Paraná. R$ 100.000,00

Lote 540m² Filosofia esq. c/ Administração próx. à Unioeste. R$ 260.000,00

Lotes no Condomínio Jardins de Monet, Rua Eça de Queiroz, nº 35, Alto Alegre. Condomínio com infraestrutura completa, portaria 24h, área de festas equipada, piscina, espaço fitness, playground, espaço zen e jardins. **Valores: Consulte-nos.**

Lote com 490,00m², Rua Sao Borja, Jardim Canada.R$ 240.000,00

Lote 620m² Rua Apalais, próximo Av. Brasil na Fag.
R$ 280.000,00

Lote 372m² com casa mista no fundo. Rua Itália, 1197, Jd. Europa, R$ 140.000,00

Lote c/ 862m² Rua Tiradentes, entre a Av. Brasil e R. Erechim. Próx. ao novo Shopping. R$ 850.000,00

Lote 495m², Rua Graciliano Ramos, Vila São Pedro, Jardim Alto Alegre. R$ 235.000,00

Lote com 495,00m², Rua Itagiba Fortunato, Loteamento FAG. R$270.000,00

Terreno com 640,00m², Rua Rio de Janeiro , Centro, Proximo ao Colégio Santa Maria. R$750.000,00

Lote com 469.90m², Rua Natal 2552, Tropical, com casa simples mais piscina fundo do lote, 03 quartos, sala estar , bwc, área de serviço.R$ 400.000,00

CHÁCARAS

Chácara urbana com 14.736m², Rua Itatiba do Sul, Jardim Itapema, com casa simples nascentes, açude, árvores, pomar,gramado, área cercada. **R$ 1.500.000,00**

Elso Thomann Imóveis

Creci - 2551J

Rua General Osório, 2960 - Cascavel - PR

(45)3035-1600

Sua garantia imobiliária.

site: www.elsoimoveis.com.br

Horário de atendimento: Seg à Sex: 8h30 ao 12h; 13h30 às 18h; Sáb 09h ao 12h.

VENDAS

SOBRADOS

Ciro Nardi – Rua General Osório – Terreno 520m2, sobrado 260m2, parte superior(madeira): 4 dormitórios, sala c/ sacada, bwc social, parte inferior(alvenaria): 2 dormitórios, sala, bwc social, cozinha, garagem (2), edícula 27m2 1 cômodo, churrasqueira e bwc, sl. Com. 40m2, sala espera, consultório c/ bwc.....**R$ 1.200.000,00**

Parque São Paulo – Rua Joaquim Távora – parte inferior c/ 2 salas, cozinha, copa, lavanderia, WC social e garagem p/ 4 carros. Parte superior, piscina, área de festa com WC. Parte superior c/ 1 suíte, 3 dormitórios, sala, 1 sacada fechada e 2 abertas. 278,36 m² construídos e á/t 402m². Com poço artesiano .....**R$ 800.000,00**

Vila Tolentino – Rua Visconde de Guarapuava, 851 – 1 suíte com closet e sacada, 2 dormitórios sendo 1 com closet, , WC social, lavabo, sala com lareira, sala de jantar, cozinha com armários, 2 vagas de garagem, churrasqueira com WC, despensa, área de serv., dep. de empregada.....**R$ 750.000,00**

Ciro Nardi – Rua Curitiba – Imóvel de esquina - parte superior c/ 01 suíte, 02 quartos, 01 bwc, escada em ipê, parte baixo: 01 sala, 01 sala de entrada, 01 sala de jantar, 01 cozinha, 01 bwc social, dependência de empregada c/ bwc, depósito, área de serviço, jardim de inverno, garagem (2 .....**R$ 700.000,00**

Vila Tolentino – Rua Visconde do Rio Branco, 486 – sobrado em alvenaria com 220m² + 1 ´peça nos fundos com churrasqueira e garagem. Terreno com 602,75m² ..... **R$ 600.000,00**

Maria Luiza – Rua Sérgio Djalma de Holanda, 331 – 1 suíte, 3 dormitórios sendo 1 com sacada, sala de estar, lavabo, copa, cozinha planejada, área de serviço c/ banheiro, área de lazer, churrasqueira, 3 vagas de garagem .....**R$ 590.000,00**

Country – Rua Victor Meireles – Área construída 140m2, 1 suíte c/ armários e hidro, 2 dormitórios c/ terraço, bwc social, sala, lavabo, cozinha c/ armários, quintal, lavanderia, churrasqueira, garagem (3) .....**R$ 400.000,00**

Neva – Rua Visconde do Rio Branco – IMÓVEL NOVO – Condomínio Fechado – 1 suíte c/ sacada, 2 dormitórios, bwc social, área de serviço, sala, copa, cozinha, lavabo, 2 vagas de garagem paralelas, churrasqueira coberta, área construída 166,00m2, piso em porcelanato, acabamento em gesso.....**R$ 395.000,00**

Maria Luiza – Rua Cuiabá, 864 – com 100m², 01 suíte com armários, 2 dormitórios com armários, sala, cozinha com armários, área de serviço, churrasqueira, 1 vaga de garagem.....**R$ 250.000,00**

CASAS

Maria Luiza – Rua Pedro Dal´pra – 1 suíte c/ closet e varanda, 2 demi-suíte, sala, copa, cozinha c/ armários, lavabo, área de serviço c/ armários, espaço gourmet c/ churrasqueira, piscina c/ aquecimento, garagem fechada para 2 carros, 1 vaga garagem aberta coberta, portão eletrônico, cerca elétrica .....**R$ 1.000.000,00**

Ciro Nardi – Rua General Osório – Ótima localização, região de clínicas, terreno com 525,00m2 (15 x 35) com benfeitoria. Frente: casa alvenaria com 99,87m2. Fundos: casa madeira com 67,68m2.....**R$ 980.000,00**

Centro / Neva – Rua Visconde de Guarapuava – Terreno 481m2, casa mista com 3 dormitórios, 2 salas, cozinha c/ armários, despensa, 2 bwc, área de serviço, churrasqueira, piscina, depósito, alarme .....**R$ 600.000,00**

Parque São Paulo – Rua Campo Salles – Terreno 504m2, casa em alvenaria com 1 suíte, 2 dormitórios, sala, cozinha, bwc social, área de serviço, despensa, 2 vagas de garagem .....**R$ 450.000,00**

Parque São Paulo – Rua Regente Feijó – Terreno 456m2 (12 x 38), casa 122m2, 1 suíte, 2 dormitórios, sala 2 ambientes, cozinha, bwc social, despensa, área de serviço, 2 garagens, toda em laje, quintal .....**R$ 430.000,00**

Neva – Rua Pio XII, 1714 – Casa mista com 72m². Terreno de 412,5m².....**R$ 430.000,00**

Coqueiral – Av. Brasil – Terreno 360m2 com casa em alvenaria com 120m2 .....**R$ 400.000,00**

Alto Alegre – Rua Casemiro de Abreu, 861 – 1 suíte com hidro, 2 dormitórios, sala, copa, cozinha com armários, WC, social, 02 vagas de garagem. Edícula com lavanderia e churrasqueira. Piso em porcelanato e acabamento em gesso. **R$ 400.000,00**

Vila Tolentino – Rua Carlos de Carvalho – 3 dormitórios, sala/copa, cozinha, WC social, despensa, área de serviço, churrasqueira, depósito, WC de serviço, 2 vagas de garagem. Amplo quintal nos fundos.....**R$ 350.000,00**

Coqueiral – R. Antonio José Elias – Terreno 678m2 (12x56,5) com casa em alvenaria com 1 suíte, 2 dormitórios, sala, cozinha, bwc social, área de serviço, aprox. 80m2 sem averbação .....**R$ 330.000,00**

Pioneiros Catarinense – Rua Janio Quadros – 1 suíte, 2 dormitórios, sala, cozinha, bwc social, área de serviço, 1 vaga de garagem, despensa, bwc serviço, churrasqueira coberta .....**R$ 320.000,00**

Parque São Paulo – Rua Fernando Costa, 372 – 4 dormitórios, sala, cozinha, WC social, área de serviço 2 vagas de garagem, quintal nos fundos. Terreno com 504m² .....**R$ 300.000,00**

Cidade Verde – Av. das Torres, 514 – Terreno com 365m² com duas casas. Casa da frente com 3 quartos, sala, cozinha, WC social, 2 vagas de garagem, churrasqueira. Casa dos fundos: 2 quartos, sala/cozinha, WC social, garagem..... **R$ 299.000,00**

Jardim Padovani – Casa com barracão – Rua Elias Maximiliano, 426 – casa com 02 dormitórios, sala, cozinha, WC social. Barracão 10X10 com banheiro e despensa .....**R$ 285.000,00**

Nona Iorque – Rua Pato Branco, 1390 – 3 dormitórios, sala, copa, cozinha, WC social, área de serviço, despensa, 01 vaga de garagem. A/C 100m² ..... **R$ 280.000,00**

Santa Felicidade – Rua João Ribeiro Pinheiro – 01 suite, 02 dormitórios, sala, cozinha planejada,terreno fundos,Garagem para 03 carros .....**R$ 250.000,00**

Pioneiros Catarinense – Rua Aparecida do Norte – Terreno c/ 225m2, casa 3 quartos, 2 salas, cozinha, garagem, bwc social, lavabo, lavanderia .....**R$ 250.000,00**

São Cristóvão – Rua Paranavaí – Terreno 360 m2, 3 dormitórios, sala, 2 cozinhas, bwc social, edícula, 1 vaga garagem coberta, área construída 104m2 .....**R$ 200.000,00**

Santa Felicidade – Rua Hercilio Barcelos, 236 – 3 dormitórios, sala, cozinha, WC social, área de serviço, 01 vaga de garagem. Casa em alvenaria com forro de PVC.....**R$ 190.000,00**

Jd. Verdes Campos- Rua Ciro Monteiro – terreno com 250m2- casa com aprox. 70m2 – 02 dormitórios, sala, cozinha, área serviço coberta, amplo quintal.....**R$ 155.000,00**

Santa Cruz – Rua Clevelandia – casa com 50m² com sala e cozinha conjugada, 3 dormitórios, WC social, 1 vaga de garagem e quintal nos fundos ..... **R$ 135.000,00**

Terreno – Marinas Salto Caxias – Terreno com 967,26m2, plano .....**R$ 110.000,00**

Cond. Recanto Amado – Frente para o Rio Adelaide – Três Barras do Paraná – Lote 2 – lateral 110m, parte cima 40m, beira do lago 28m, com casa mista, de frente para o lago, cond. Fechado.....**R$ 160.000,00**

Cond. Recanto Amado – Frente para o Rio Adelaide – Tres Barras do Paraná – Lote 8 – Terreno 2.446,00m2, com casa em alvenaria mobiliada c/ 3 quartos, sala, cozinha c/ churrasqueira, 2 bwc, varanda, rampa p/ barco, despensa, terreno gramado c/ árvores frutíferas. + 1 barco de 6 m fluvimar borda alta c/ motor Mercury 25 hp c/ carreta Vivam (único dono) ....**R$ 280.000,00**

APARTAMENTOS

Ed. Filadelphia – Rua Rio de Janeiro, 1110 – 1 suíte máster com sacada, 2 dmi suítes, 1 dormitório, WC social, lavabo, sala de estar com sacada, sala de jantar com sacada, sala de TV com sacada, cozinha com móveis planejados, área de serviçi, dep. empregada, 4 vagas de garagem. Apartamento semi mobiliado. Ed. Com portaria 24hs, 2 elevadores, 2 salões de festa, play ground ..... **R$ 800.000,00**

Apartamento triplex – Santa Cruz – Rua Clevelandia – 240m² com 1 suíte com hidro, 2 dormitórios, sala grande, sala jantar, cozinha, WC social, jardim de inverno, piscina, espaço gourmet com churrasqueira, forno e fogão a lenha. Acabamento em porcelanato e gesso ..... **R$ 450.000,00**

Ed. Hahmeyer – Coqueiral – 1 suíte c/ closet e banheira, 2 dormitórios sendo 1 c/ sacada, sala estar / jantar c/ sacada, cozinha c/ churrasqueira, bwc social, área de serviço, 3 vagas de garagem, entrada social e de serviço.....**R$ 450.000,00**

Ed. Alto Leblon – Rua Rio de Janeiro, 956 apto. 1601 – 01 suíte, 01 dormitório, sala, cozinha c/ armários, área de serviço, aquecimento a gás, sacada c/ churrasqueira, 2 vaga de garagem. Prédio novo, excelente acabamento, salão de festas, 2 elevadores, portaria 24 horas.....**R$ 380.000,00**

Ed. Nuremburg - Cancelli – Rua Manaus, 2074 apto 13ª - 3 dormitórios, sala, cozinha, bwc social, área de serviço, 2 vagas de garagem ..... **R$ 190.000,00**

Santa Cruz – Rua Clevelandia – área útil 80m² com sala com cozinha conjugada, 3 dormitórios, banheiro com Box, 2 vagas de garagem, portão eletrônico e frente com vidro..... **R$ 180.000,00**

Ed. Don Sgarione – Rua Voluntários da Pátria, 1214, esquina com Av. Brasil – Centro – 01 suíte, 1 dormitórios, sala, cozinha, bwc social, área de serviço, 1 garagem, totalmente reformado. .....**R$ 180.000,00**

Ed. Gênova – Tv Cristo Rei, 220 apto 104 – Apartamento semi-mobiliado com 1 suíte, 1 dormitório, sala, cozinha, WC social, área de serviço..... **R$ 170.000,00**

Ed. Serra Dourada - Rua Paraná, 3015 – 2 dormitórios, sala, cozinha, WC social, área de serviço, garagem. Com elevador... .....**R$ 165.000,00**

Res. Hannover – Rua Manaus – 2 dormitórios, sala, cozinha, bwc social, área de serviço, 1 vaga de garagem coberta, portaria 24 hrs, portão eletrônico, play ground, salão de festas .....**R$ 140.000,00**

Res. das Oliveiras - Vila Tolentino – Rua Sérgio Djalma de Holanda, 1376 – apartamento com 68m² contendo: 3 quartos, sala, cozinha, WC social, área de serviço, 1 vaga de garagem.....**R$ 132.000,00**

Ed. Átria **II – Rua Terezina, 1381 –** 2 dormitórios, sala, cozinha, sacada com churrasqueira, área de serviço, 1 vaga de garagem .....**R$ 130.000,00**

Res. Cascavel – Rua Francisco Bartinik – Área total 54,77m2, 2 dormitórios, sala, cozinha, bwc social com banheira, área de serviço, 1 vaga de garagem .....**R$ 128.000,00**

Res. Bariloche – Rua Curitiba – 3 dormitórios, sala, cozinha, área de serviço, bwc social, 1 vaga de garagem, apartamento de frente para Rua Marechal Floriano .....**R$ 125.000,00**

Res. Nova Conquista – Santa Cruz - Rua Tamoios, 147 – 2 dormitórios, sala/cozinha, WC social, área de serviço, 01 vaga de garagem ..... **R$ 105.000,00**

TERRENOS E CHÁCARAS

Terreno – Coqueiral – Final da Rua Fortaleza – Área própria para loteamento, com 7,42 hectares, ótima localização ....**R$ 8.126.000,00**

Terreno – Country – Rua Londrina – Terreno de 900m² (18X50) com casa de madeira com 3 suítes, 2 salas, cozinha, wc social, porão, lavanderia com WC, churrasqueira 2 vagas de garagem .....**R$ 1.000.000,00**

Terreno – Centro - Rua São Paulo, 365 – terreno com 350m² sem benfeitorias.....**R$ 860.000,00**

Terreno – Rua Souza Naves – Centro – Terreno 481,19m2 com benfeitoria sendo 1 casa de madeira com 3 dormitórios, sala, cozinha, bwc social, área de serviço, churrasqueira, 1 vaga de garagem.....**R$ 600.000,00**

Terreno – Rua Rio Negro – São Cristóvão – Sub-esquina c/ Av. Brasil, 360,00m2 (12 x 30) .....**R$ 600.000,00**

Terreno - Alto Alegre – Rua Santa Catarina – com 454,53m² sem benfeitorias.....**R$ 580.000,00**

Terreno – Rua Antonio José Elias – Coqueiral – Terreno com 822,00m2 sendo 12,50 frente – lateral direita 56,94, lateral esquerda 79,26, fundos 25,58, com 2 casas frente mista e fundos madeira, aceita imóvel no valor de até R$ 100.000,00 com parte de pagamento .....**R$ 300.000,00**

Terreno – Av. Papagaios – Jardim Clarito – Bairro Floresta – Área de 480,00m2 (12 x 40.....**R$ 300.000,00**

Terreno – Rua Nereu Ramos – lote 05 da quadra 510 – c/432M2 –(12 X 36), com 01 casa de madeira com aprox. 70m2, 1 quadra da Av. Tancredo Neves .....**R$ 260.000,00**

Terreno c/ Barracão – Rua Nova Santa Rosa – Terreno de esquina com 450m2 (15 x 30), com barracão de 192m2 (12 x 16) + casa em alvenaria com 2 dormitórios, sala, cozinha, bwc social .....**R$ 250.000,00**

Terreno – Rua Vicente Machado, 4022 – Jd. Canadá – com 455,56 m² com benfeitoria em alvenaria .....**R$ 200.000,00**

Terreno – Jardim Florenza – Próximo a **Univel –** Área 200m2 (10 x 20), loteamento novo .....**R$ 100.000,00**

DESTAQUES LOCAÇÃO

Ed. Guiomar Rezende – Rua Barão do Cerro Azul, 1220Apartamentos com 1 suíte, 2 dormitórios, sala, cozinha com armários, área de serviço, sacada com churrasqueira, 2 vagas de garagem. Edifício com elevador, salão de festas e piscina. **De R$ 1.400,00 a R$ 1.600,00**

Ed. Armando Rezende – Rua Olavo Bilac, 1251 Apartamentos com 1 suíte, 2 dormitórios, sala, cozinha, área de serviço, sacada com churrasqueira, lavabo, WC social, 2 vagas de garagem. Edifício com elevador e ampla área de lazer. **De R$ 1.700,00 a R$ 2.000,00**

Ed. Geraldo Saraiva – Rua Mato Grosso, 1925 Apartamento com 1 suíte, 2 dormitórios, sala, cozinha, lavabo, sacada com churrasqueira, WC social, área de serviço, 2 vagas de garagem. Edifício com elevador e ampla área de lazer. **R$ 1.700,00**

Ed. Alto Leblon – Rua Rio de Janeiro, 956 Apartamento com 1 suíte, 1 dormitório, sala, cozinha com armários e fogão, sacada com churrasqueira, WC social, área de serviço, 2 vagas de garagem. **R$ 1.350,00**

Ed. Vitória Régia – Rua Pernambuco, 308 Apartamento com 1 suíte, 3 dormitórios, sala em 2 ambientes, cozinha com armários,sacada, lavabo, WC social, dep. de empregada, área de serviço, 2 vagas de garagem. Portaria 24hs, 2 elevadores, salão de festas, play ground**.** **R$ 1.550,00**

Ed. João Batista Cunha – Rua Riachuelo, 2420 1 suíte, 2 dormitórios, sala, cozinha, sacada com churrasqueira, WC social, área de serviço, 2 vagas de garagem. Edifício com elevador e ampla área de lazer.**De R$ 1.200,00 a R$ 1.400,00**

DESTAQUE DE VENDA

Ed. Filadelphia – Rua Rio de Janeiro, 1110 Apartamento semi-mobiliado com 1 suíte máster com sacada, 2 demi-suíte, 1 dormitório, sala de estar com sacada, sala de jantar com sacada, sala de TV com sacada, cozinha planejada, lavabo, WC social, dep. de empregada com WC, área de serviço, 4 vagas de garagem. 1 apartamento por andar. Condomínio com portaria 24hs, 2 salões de festa, 2 elevadores, piscina, play ground. **R$ 800.000,00**

SANTO CORRETOR DE IMÓVEIS

(45) 9972-1006 | e-mail: santodiasp@hotmail.com

Venda e avaliações de CASAS, APARTAMENTOS, TERRENOS, CHÁCARAS/SÍTIOS

creci F-16791

APTO NO CENTRO 123m², mobiliado, 50m policlínica, , suíte, 2 qtos, wc,Sala jantar/estar, coz., lavand., garagem 2 vagas, elevador, baixo cond., R$ 340.000,00 financia. F.3225-0956/ 9972-1006 CRECI f-16791.

CASA JD. CANCELLI 250m² 4 QTOS. DEMAIS DEPEND., RUA PIO XII 20 METROS DA R. MANAUS, R$ 480.000,00

CASA INCRA, 180m², laje, suíte, 2 qtos, 3 salas, wc, coz., edícula, churrasq., lavand., garag., 4 vagas, terreno 12x27, R$ 490.000,00. Ac. apto ou terreno de menor valor.

CASA JD.COUNTRY, laje, 100m² meio lote, suíte, 2 qtos., demais depend., garagem 2 vagas R$ 380.000,00 financia.

CASA JD. COUNTRY, 190m². LAJE, TERRENO 800m² esquina, suíte, 2qtos., wc social, edic. Churrasq., wc, demais depend., R$ 1.300.000,00. Ac. Aparts., menor valor.

CASA JD. COLMEIA, 4 qtos, demais depend. TERRENO 12X50 R$ 280.000,00 não financia.

CASA PADOVANI 2 qtos., demais depend. sobra terreno valor r$ 120.000,00 aceita até 50% em veículos, ou R$ 100.000,00 a vista, não financia f. 3225.0956 ou 9972.1006 creci –f-16791.

CASA PQ SÃO PAULO 92m² laje, sala, copa, cozinha, suíte, 2 qtos, garag. 2 vagas, sobra de terreno, R$ 265.00000 financia.

CASA JD. FACULDADE, PROX. BEAL/NOVO, SUITE, 2 QTOS. demais depend., terreno inteiro R$ 260.000,00 Financia .

CASA JD. FACULDADE 110m², PROX. TERMINAL SUL, E NOVO MERCADO BEAL, TERRENO 12x35, - 3 QTOS., DEMAIS DEPEND., EDÍCULA 60m², COM 1 QTO. GRANDE, SALA, COZINHA, WC., CHURRASQ., LAVAND., GARAGEM 5 VAGAS R$ 320.000,00 FINANCIA.

CASA PQ. SÃO PAULO 150m², suíte, 3 qtos, sala estar/jantar, coz. , wc, lavand. edícula c/ wc. churrasq., terreno 12x33,5 - garag. 6- vagas, portão eletrônico, R$ 480.000,00. Aceita carro até R$ 80.000,00 financia, F. 3225-0956 ou 9972-1006 Creci f-16791.

SOBRADO NOVO JD. FLORENÇA, prox. univel 3 qtos., demais depend., garagen, 1 vaga, aceita troca por terreno igual ou menor valor, R$ 230.000,00.

SOBRADO NOVO JD. NEVA 136m² suíte c/ closet sacada, 2 qtos, sala, coz.,wc, lavabo, lavand., c/ churrasq., garag., 2 vagas, R$ 370.000,00 financia. Ac., terreno,

SOBRADO PIONEIROS CATARINENSE –NOVO 120m² SUITE, 2 QTOS., DEMAIS DEPEND. GARAG. 2 VAGAS R$ 380.000,00 ESQINA,

SOBRADO JD. PADOVANI novo ,3 qtos,sobra terreno com edícula e churrasqueira,R$ 190.000,00. Financia,

SOBRADO ALTO PADRÃO PQ.S.PAULO 200m² SUITE MASTER, SACADA, 2 QTOS., SALAS ESTAR/ JANTAR, COZ. LAVABO, EDÍC.CHURRASQ., LAVAND., LOTE 12X42, DEMAIS DEPEND., R$ 1.000.000,00 AC. PROPOSTA,

SOBRADO SEMI-NOVO PQ. S. PAULO, 140m² TOTALMENTE MOBILIADO, SUITE, SACADA, 2 QTOS, WC., SALA, COPA, COZ., LAVABO, LAVAND., EDÍC. CHUR., ESPAÇO NOS FUNDOS R$ 480.000,00 FINANC.

CHACARA LAGO AZUL-3.000m² COM CASA ALV., 150m² R$ 350.000,00
OU VENDO 1.500m² C/ A CASA POR R$ 250.000,00 F. 3225.0956 OU 9972.1006 CRECI - 16791.

TERRENO CENTRO RUA 7 DE SETEMBRO 12x35 R$420.000,00, Ac. Apartamento, ou chácara no lago azul. Menor valor

MEIO LOTE ESQUINA 9X18 JD. VENEZA R$ 100.000,00.

Perfecta imobiliária

CRECI 4.138-J

(45) 3038.6444 - 9965.7250
e-mail: perfectaimobiliaria@hotmail.com

VENDA - LOCAÇÃO - ADMINISTRAÇÃO DE IMÓVEIS - ASSESSORIA EM DOCUMENTAÇÃO IMOBILIÁRIA

AVALIAÇÃO DE IMÓVEIS, URBANOS E RURAIS

VENDAS

• APTO ED. CLASSIC
Av. Fag, 448, 2º andar, com 85,04m², suíte, 01 quarto, bwc social, sala, cozinha e 01 vaga de garagem.

• TERRENO NA RUA SALGADO FILHO
N. 1180 Entre cuiabá e vitória, com área de 756m2, com 14 de frente por 54 de fundos.

• IMÓVEIS NA RUA LONDRINA
Próximo da Rua Souza Naves, Sendo 01 terreno com 900m² e 01 terreno com 1800m² com casa em alvenária de 570m².

• TERRENO RUA NATAL
Fundos da Rua Londrina, com 769m²

CONDOMINIO RESIDENCIAL GOLDEN GARDEN

VENDE-SE TERRENO COM 740 M².

"Investir em imóveis, é pensar no futuro"

R: Duque de Caxias, 300 - em frente ao Centro Cultural Gilberto Mayer - Centro - Cascavel - PR

BRASVALLE

Elvis CORRETOR DE IMÓVEIS

IMOBILIÁRIA E CONSTRUTORA

Creci 5129-J

R. Pernambuco, 380 - (45) 3306-3307 | 9912-2699 | 9992-6662 - www.imobiliariabrasvalle.com.br

APARTAMENTOS

Apto - Centro – Ed. Abraham Lincoln 248m² total, 3 suíte (1 master), sala 2 amb., lavabo, cozinha, área de serv.,bwc serviço, sacada c/ churr., 2 vagas com espaço para instalação de elevador para 2 novas vagas, espaço cinema, musica, gourmet, sala de jogos, kids, mulher, fitniss, salão de festas, mini quadra, play ground, quiosque c/ churr. E forno, brinquedoteca, deck molhado, piscina adulto e infantil aquecida, (área de lazer 2.543m²) ..... R$ 850.000,00

Apto - Centro – Ed. Araucária, cobertura duplex 457,79m² total, 3 suíte, 1 demi-suíte, bwc social, cozinha mobiliada, 4 sala, dependência de empregada, lavabo, salão de festas c/ churr., forno, fogão a lenha, fogão de indução, geladeira duplex embutida, 7 AR condicionado, aquec. solar, 3 vagas garagem, salão de fesas, elevador. ..... R$ 700.000,00

Apto - Centro - Res. Geraldo Marques Saraiva, 205m² total, suíte, 2 qtos, sala 2 amb., 2 vagas garagem, 2 piscina, salão de fesas e de jogos, academia, cinema, discoteca, brinquedoteca ..... apartir R$ 632.000,00

Apto - Centro - Res. Armando Rezende, 203m² total, suíte, 2 qtos, sala 2 amb., 2 vagas garagem, 2 piscina, salão de fesas e de jogos, academia, cinema, discoteca, brinquedoteca ..... apartir R$ 631.000,00

Apto - Centro - Res. Julia 117m² priv., 205m² total, suíte, 2 qtos, 2 vagas garagem, piscina ..... R$ 571.000,00

Apto - Centro - Res. Guiomar Rezende, 183m² total, suíte, 2 qtos, 2 vagas garagem, piscina ..... R$ 532.000,00

Apto - Centro - Res. Silvio Kissula 102m² priv., 182m² total, suíte, 2 qtos, sala 2 amb., 2 vagas garagem, 2 piscina, salão de fesas e de jogos, academia, cinema, discoteca, brinquedoteca ..... apartir R$ 519.000,00

Apto - Centro - Res. Joao batista cunha, 146m² total, suíte, 2 qtos, sala 2 amb., 2 vagas garagem, 2 piscina, salão de fesas e de jogos, academia, cinema, discoteca, brinquedoteca ..... apartir R$ 474.000,00

Apto - Centro - Res. Sta Maria, 120m² privativo, Rua Da Lapa 2862, suíte máster, suíte c/ closet, qtos, sala 2 amb., escritório, coz., garagem, aquecimento a gás, cond. ..... R$ 100,00 R$ 235.000,00

Apto - OPORTUNIDADE na FAG - Res. Medeiros, 132m², Rua Joao Correia, n. 460, novo, suíte, 2 qtos, sala, copa, coz., sacada, garagem, aquecimento a gás, cond. ..... R$ 50,00 R$ 230.000,00

Apto - Cancelli – Res. Garden Club 70m² privativo, suíte, 2 qtos, sala 2amb., coz., sacada c/ churr., piscina, salão de festas, playground, quiosque, garagem, ... R$ 200.000,00

Apto - Pacaembu – Res. Alto do Lago, 80m² privativo, Rua Terra Roxa 640, suíte, 2 qtos, sala 2 amb., coz., bwc, sacada c/ churr., salão de fesas, garagem, ... R$ 195.000,00

Apto – Centro – Res. Quinta do Sol, Rua Jorge Lacerda, com 63m², 2 qtos, sala 2 amb., coz., lavand., bwc social, salão de festas, playground, garagem, ... R$ 135.000,00

Apto – Aclimação – Res. Cascavel, Rua Francisco Bartinik, 1947, com 63,91m², 3 qtos, sala 2 amb., coz., lavand., bwc social, salão de festas, playground, garagem, ... R$ 135.000,00

Apto – Foz do Iguaçu, Res. Pilar Campestre, Jd. Nacional, Rua Araucaria, 64m², 2 qtos, sala 2 amb., coz., lavand., bwc social, salão de festas, playground, garagem, ... R$ 120.000,00

Apto - FAG – Ed. David Mascarello 45 a 67m², 1/ 2 qtos, sala/coz., bwc, lavand., apartir ..... R$ 110.000,00

Apto - Pacaembu – Res. Park da Vitoria, R Ceu Azul, 3 qtos, sala/coz., lavand. Bwc, garagem..... R$ 110.000,00

Casas

Casa - Centro - Rua Pres. Bernardes, lote 800m², casa 400m², laje, semi-nova, 2 suíte (uma c/ closet e hidro e teto panorâmico), 2 qtos, sala 3 amb., coz., wc, lavabo, toda-mobiliado, aquec. a gás, gesso,quiosque c/ churr., picina c/ aquec. solar, cascata, Ed., bwc, e curr., garagem p/ 4 carros ..... R$ 1.200.000,00.

Casa - Maria Luiza - Rua Monte Castelo n. 920, lote 700m², casa 300m², laje, nova, suíte c/ closet e hidro, 2 qtos, 2 sala, coz., wc, lavabo, semi-mobiliado, todo em aquec. a gás, porcelanato e gesso, picina c/ aquec. solar, Ed., bwc, e curr., garagem p/ 4 carros ..... R$ 1.180.000,00.

Casa - Country - 200m², lote 10x40, nova, laje, 3 suíte, 3 sala, coz., passagem p/ 3 carros com passagem p/ fundo, Ed. c/ bwc, e curr., ... R$ 770.000,00.

Casa - Country - Rua Vicente Machado, 290m² lote 16x42,5, laje, suíte, 3 qtos, 2 sala, coz., Ed. c/ quarto, bwc, e curr., garagem p/ 4 carros R$ 750.000,00.

Casa - Centro - Rua Natal, casa 200m², lote 12x31m², laje, suíte, 3 qtos, sala 2 amb., coz., todo em gesso, picina, Ed., bwc, e curr., e quarto, garagem p/ 3 carros ..... R$ 700.000,00.

Casa – Pq. Coqueiral – Rua Pernambuco, em construção, suíte c/ hidro, 2 qtos, sala, coz., bwc, lavand., todo em gesso, porcelanato e aquec. a gás, vaga p/2 carros, sobra de terreno, churrasq. ..... R$ 420.000,00

Casa – Pq. São Paulo – Rua General Osorio, 117m², nova, suíte c/ hidro, 2 qtos, sala, coz., lavand., todo em gesso, porcelanato e aquec. a gás, vaga p/2 carros, churr. ..... R$ 380.000,00

Casa - Facudade - Rua Arquitetura, 220m² de construção lote 12x32,5m², uma casa 110m², 3 quartos, mais depend., e 4 kit net, vaga p/ 4 carros, ... R$ 350.000,00.

Casa - Cidade Verde - Rua Antonio Kucinski, 117m², nova, laje, gesso, suíte master, 2 qtos, sala, coz., lavand. churr., vaga p/ 2 carros, ... R$ 310.000,00.

Casa - Neva - Rua 14 de novembro, lote 12x35,5m², 3 casas, sendo uma 110m², 3 quartos e duas com 48m² de 2 quartos, ... R$ 280.000,00.

Casa – Floresta - Rua Andorinha n. 59, Lote 264m² casa 150 m², laje, suíte com hidro, 2 quartos, sala/coz., bwc, lavand., vaga p/2 carros, ... R$ 160.000,00.

Casa – Jd. Clarito - 50 m², nova, laje, 2 quartos, sala, coz., bwc, lavand., vaga p/ 1 carros, ... R$ 145.000,00.

Casa – Prox. Univel – Nova, 50m², 2 quartos, sala, coz., bwc, lavand. Garagem, ... R$ 150.000,00.

Casa – Montreal – Nova, 50m², 2 quartos, sala, coz., bwc, lavand. Garagem, ... R$ 135.000,00.

Casa – Santa Fé – Nova, 60m², 2 quartos, sala, coz., bwc, lavand. Garagem, ... R$ 130.000,00.

SOBRADOS

Sobrado - Incra - Rua Visconde do Rio Branco, 300m², lote 11x35, suítec/ hidro e closet, 3 qtos, 2 salas, coz., bwc, lavabo, vaga p/ 4 carros, ed. c/ churr. fono, qto e bwc, piscina c/ aquec. Solar, ... R$ 850.000,00

Sobrado - Maria Luiza - Rua Do Comércio, 245m², novo, 4 suítes (1 c/sacada e closet), todo em porcelanato e gesso, todo mobiliado, vaga p/ 4 carros, ed. c/ churr. e fono, piscina c/ aquec. Solar, ... R$ 780.000,00

Sobrado – Pioneiros Catarinense - Rua Sta Clara 768, 274m², lote 360m², suítes (1 c/sacada e closet), 3 qtos, 2 sala, copa, coz., bwc, social, lavabo, deposito, todo mobiliado c/ porcelanato e gesso, vaga p/ 7 carros, ed. c/ churr., fono, fogão a lenha, lavanderia e bwc, alarme e cerca eletrica ..... R$ 730.000,00

Sobrado – Parque Verde - Rua Araucária, 249m², 3 suítes, 3 qtos, 2 salas, cozinha, bwc social, lavanderia, vaga p/ 2 carros, ... R$ 580.000,00

Sobrado - Canadá - 166 m³, lote 7x36m², suíte, 2 quartos, sala, copa, coz., lavand., WC, lavabo, todo em gesso, porcelanato e aquec. a gás, vaga p/3 carros, edic. ..... R$ 450.000,00

Sobrado – São Cristovão – 187 m³, suíte c/ closet e sacada, 2 qtos, bwc, lavabo, 2 sala, coz., todo em gesso, garagem p/ 2, carros, portão elet., cerca elet., Ed. Com churr. ..... R$ 380.000,00

Sobrado - Neva – Prox. Muffatão, 120 m³, suíte c/ closet e sacada, 2qtos, bwc, lavabo, sala, coz., todo em porcelanato e gesso, vaga p/3 carros e sobra de terreno, ... R$ 390.000,00

Sobrado - Coqueiral - Rua Pernambuco, 108 m³, suíte máster c/ sacada, 2qtos, bwc, lavabo, sala, coz., todo WC, lavabo, em porcelanato e gesso, churr., aquec., a gás, garagem p/2 carros ..... R$ 340.000,00

Sobrado – Vale do Sol - Rua Ilha de Paquetá, 118 m³, suíte máster c/ sacada, 2qtos, bwc, lavabo, sala, coz., WC, lavabo, todo em porcelanato e gesso, churr., aquec., a gás, garagem p/2 carros ..... R$ 320.000,00

Sobrado - Coqueiral - Rua João Lili Cirico, 107 m³ suíte máster c/ sacada, 2qtos, sala 2 amb., coz., lavand., WC, lavabo, todo em porcelanato rebaixo em gesso, aquec. a gás, Churr., vaga p/2 carros ..... R$ 310.000,00

Sobrado – Continental Park - 110m², novo, 2 suítes c/sacada, sala, copa, coz. planejada, todo em porcelanato e gesso, garagem p/ 2 carros, Ed. Com churr. e sobra de terreno ..... R$ 270.000,00

Sobrado - Padovane - 110m², novo, suítes c/sacada, 2 qtos, sala, coz., todo em porcelanato e gesso, garagem p/ 2 carros, sobra de terreno ..... R$ 270.000,00

Sobrado - Cancelli – Rua Carmelinda Zortea Parmegiani, 100m², 2 qtos, sala, coz., bwc, lavabo, educula c) churr., sobra de terreno e garagem p/ 2 carros, sobra de terreno ..... R$ 200.000,00

LOTES

Lote - Montreal – Av. Das Torres esq. Octácio Silvério Siqueira, 200x24,05 = 4.810 m² ..... R$ 800.000,00

Lote – São Cristoçao - Rua Domicoano T. Bresolin esq. Guaraniaçu 20,29x41= 856,30 m² ..... R$ 700.000,00

Lote - Coqueiral - Rua Selvino Casagrande 15x80 m² ..... R$ 480.000,00

Lote - Caravelli – 378m², com casa em alvenaria e piscina Rua Rafael Picoli, ... R$ 440.000,00

Lote - Aclimação - Av. Brasil 12x30m² ..... R$ 400.000,00

Lote - Claudete – Rua Marechal Floriano Esquina R. Belem 13x40m² ..... R$ 360.000,00

Lote – Cond. Demonet –12x25 m², quadra 03, lote 04, ... R$ 250.000,00

Lote – Cond. Aquarela do Brasil –12x25 m², quadra 06, lote 06 ..... R$ 160.000,00

Lote – Montreal – esquina, 224 m², ... R$ 95.000,00

Lote – Florais do Paraná – 10x25 m², condomínio ..... R$ 77.200,00

PORTOSEGURO IMOBILIÁRIA
VIVER BEM É COM A GENTE!
CRECI 1231-J
45 3225 3111
Rua Afonso Pena, 1854 | sala 02 | Centro | Cascavel - PR
www.portoseguroimobiliaria.com
ALUGUEL

IMÓVEIS PARA LOCAÇÃO

APARTAMENTOS

Ed. João Carlos, Apto 06 – R Pres. Bernardes, 2372 – 1 Quarto, Sala, bwc, Cozinha, Area de serviço ..... **R$ 350,00 + cond**
Ed. Grand China, Apto 02 - R. Nereu Ramos, 848 – Neva - 1 quarto, sala, , Cozinha, bwc, 1 vaga de garagem coberta ..... **R$ 350,00 + Cond.**
Ed. Grand China Apto 03 – R. Nereu Ramos 848 – Neva – 1 quarto, sala, cozinha, bwc, 1 vaga de garagem descoberta ..... **R$ 350,00 + Cond.**
R. Aimores, 203 apt. 104 – Santo Onofre – 1 quarto, Sala e Cozinha conjugada, BWC Social ..... **R$ 350,00 + Cond**
Ed. Carmo, R. Souza Naves 3705 Apto 07 - Centro - 1 quarto, sala, cozinha, bwc ..... **R$ 380,00 + Cond**
R. Presidente Kennedy, 660 – Centro - 1 Quarto, Sala 1 Ambiente, Cozinha, BWC Social Com 1 vaga de garagem descoberta ..... **R$ 380,00**
Ed. João Carlos - R. Presidente Bernardes 2372 - Apto 09 – Centro - 1 Quarto, Sala, Cozinha, Bwc Social ..... **R$ 400,00 + Cond**
Ed. China Garden R. Marechal Candido Rondon nº 2504 Apto 26 – Centro – 1 quarto, sala e cozinha conjugada, bwc ..... **R$ 400,00 + Cond**
Ed. João De Barro 993, Apto 202 – R. Carlos Bartolomeu Cancelli - 2 Quartos, Sala, Cozinha, Área de Serviço, bwc, vaga de garagem descoberta ..... **R$ 450,00 + Cond**
Ed. Nathan, Apto 202 – R. Nhambiquaras 1771 - 2 Quartos e sala com sacada, Cozinha, bwc, ... **R$ 480,00**
Ed. Nathan, Apto 304 – R. Nhambiquaras 1771 - 2 Quartos e sala com sacada, Cozinha, bwc, ... **R$ 480,00**
Ed. Res. Universitário – Apto 305 - Av. Fag, 212 – Fag - 1 Quarto, Sala 1 Ambiente, Cozinha, BWC Social. Com 1 vaga de garagem coberta ..... **R$ 480,00 + Cond.**
Ed. Hamburgo - R. Pio XII, 1789 - Apto nº 20 - Bloco C – Neva - 2 Quartos, Sala,Cozinha, BWC Social, 1 vaga de garagem coberta ..... **R$ 500,00 + Cond.**
Ed. Laranjeiras R. Belem 1004 Apto 01 – Cancelli - 2 quartos, sala e cozinha conjugada, bwc, área de serviço ..... **R$ 500,00 + Cond**
Ed. Amazonia, Apto 104 – R. Manaus, 440, Country – 01 suíte, 01 quarto, sala, cozinha, Área de Serviço, sacada ..... **R$ 500,00 + cond**
Ed. Águas Claras Apto 88 R. Marechal Deodoro, 1563 – Neva – 3 quartos, sala, cozinha, área de serviço, bwc, vaga de garagem coberta ..... **R$ 500,00 + Cond**
Res. Erechim – R. Erechim,1753- Apto 06 - Bloco B – Centro - 2 Quartos,Sala,Cozinha, 1 BWC Social. Com 1 vaga de garagem coberta ..... **R$ 520,00 + Cond.**
Ed. Germano Sarolli – R. Carlos De Carvalho, 3950 – Apto 1102 – Centro - 1 Quarto,Sala 1 Ambiente, Cozinha,BWC Social, apartamento mobiliado ..... **R$ 550,00 + Cond.**
Ed. Dom Pedro 2077 Apto 102 – R. Tito Muffato – 3 quartos, sala, bwc, cozinha, área de serviço,1 vaga de garagem descoberta ..... **R$ 550,00 + Cond.**
Ed. Res. Nelcir Ferro R. Presidente JK 1842 Apto 04 – Centro – 2 quartos, sala, cozinha, bwc, área de serviço, 1 vaga de garagem ..... **R$ 550,00 + Cond**
Ed. Colina Verde, Apto 44 rua Rafael Picolli 2675 – Country – 1 suite, 1 quarto, sala, cozinha, área de serviço, 2 bwc, 1 vaga de garagem coberta ..... **R$ 550,00 + Cond**
Ed. Carlos Gomes, R. Carlos Gomes 3811-Apto n° 07 – Centro - 2 Quartos (1 Suíte Simples, 1 Quarto), Sala 1 Ambiente,Cozinha, 1 BWC Social ..... **R$ 600,00 + Cond.**
Ed. Comoditá n° 4251 Apto 12 – Centro - 1 Quarto, 1 Quarto com sacada, 1 Sala, Cozinha, Área de Serviço, bwc , vaga de garagem coberta ..... **R$ 600,00 + Cond**
Ed. Res. Lokatell, Apto 42 – Rua Vitória 1735, Bairro Vila Tolentino – 02 quartos, sala, área de serviço, cozinha, bwc , garagem ..... **R$600,00 + cond**
Ed. Itapuã - Apto Nº 47 - R. Paraná Nº 2864 – Centro - 2 Quartos, Sala 1 Ambiente, Cozinha, Área de Serviço, BWC Social. Com 1 vaga de garagem coberta ..... **R$ 600,00 + Cond**
Ed. Garden Club 190 – Apto 14 Bloco 06 – Cancelli – 1 suite, 2 quartos, sala e cozinha conjugada, sacada com churrasqueira, área de serviço, bwc, 1 vaga de garagem descoberta ..... **R$ 650,00 + Cond**
Ed. Garden Club 190 – Apto 21 Bloco 06 – Cancelli – 1 suite, 2 quartos, sala e cozinha conjugada, sacada com churrasqueira, área de serviço, bwc, 1 vaga de garagem descoberta ..... **R$ 650,00 + Cond**
Ed. Rothemburg, Apto 23 Bl D – R. Sete de Setembro 4249 - 02 quartos, sala, cozinha, área de serviço, bwc, vaga de garagem ..... **R$ 650,00 + cond**
Ed. Vila Firenze, Apto 1004 – R. Manoel Ribas, 2357, Centro – 01 suíte, 02 quartos, sala, cozinha, Área de serviço, garagem ..... **R$ 650,00 + Cond.**
Ed. Bremem – R. Pio XII, 1723 - Bloco B -Apto 01 – Neva - 3 Quartos (1 Suíte Simples, 2 Quartos), Sala de Jantar, Sala de TV, Cozinha Planejada, Área de Serviço Planejado, BWC Social. Com 1 vaga de garagem coberta ..... **R$ 680,00 + Cond.**
Ed. Bremem R. Pio XII 1723 Apto 06 - Neva – 1 Suíte, 2 quartos, sala, cozinha, área de serviço, bwc ..... **R$ 700,00 + Cond**
Ed. Hamburgo 1789 – R. Pio XII – Apto 09 Bairro Neva - 2 Quartos, Sala, Cozinha, bwc, vaga de garagem ..... **R$ 750,00 + Cond**
Ed. Manoela - R.Rio Grande Do Sul, 793 – Apto 13 – Centro - 2 Quartos, Sala 1 Ambiente Com Sacada, Cozinha, Área De Serviço, BWC Social ..... **R$ 750,00 + Cond.**
Res. Erechim 1753 - Rua Erechim Apto 03 – Centro – 3 quartos, sala, cozinha, área de serviço, bwc, 1 garagem coberta ..... **R$ 750,00 + Cond**
Ed. Amorin, Apto 07 – R. Dom Pedro II, 900 - 02 quartos, sala, cozinha, bwc, área de serviço, 1 garagem ..... **R$ 750,00 + Cond.**
Ed. Ecovile - Apto 404 - R. Manaus 2134 - Bloco 02 – Country - 2 Quartos (1 Suíte Simples, 1 Quarto), Sala 1 Ambiente, sacada Com Churrasqueira, Cozinha, Lavanderia, BWC Social. Com 1 vaga de garagem coberta ..... **R$ 750,00 + Cond.**
Ed. Longoni Pires R. Costa e Silva 1732 Apto 33 – Coqueiral – 2 quartos, sala e cozinha conjugada, bwc, área de serviço, 1 vaga de garagem coberta ..... **R$ 790,00 + Cond**
Ed. Alamanda Apto 42 – R. Vicente Machado 1554 - 02 quartos, 01 suíte, sala de estar com sacada, bwc , área de serviço, semi-mobiliado, garagem ..... **R$ 800,00 + cond**
R. General Osório 1449 – Apto 404 Parque São Paulo - 2 Quartos, Sala, sacada, Cozinha, Área de Serviço, BWC, garagem coberta ..... **R$ 800,00 + Cond**
Sobre Loja – R. Pio XII 1633 – **Neva Apto 02** – 02 quartos, sala, sacada cozinha, bwc, área de serviço, garagem, sacada ..... **R$ 850,00**
Av. Brasil 5877 Apto 01- Centro - 3 Quartos, Sala , Cozinha, Área de Serviço, bwc 1 vaga de garagem coberta. Com 1 vaga de garagem descoberta ..... **R$ 850,00**
Res. Parque Poty - R. Tom Jobim, 370 – Apto 1511– Bl. 15 – Country- 2 Quartos, Sala 1 Ambiente, sacada com churrasqueira e pia, Cozinha Planejada, Área de Serviço, 1 BWC Social. Com 1 vaga de garagem coberta, e 1 vaga de garagem descoberta ..... **R$ 900,00 + Cond.**
R. General Osório 1449 – Apto 704 Parque São Paulo - 2 Quartos, Sala, sacada, Cozinha, Área de Serviço, BWC, garagem coberta ..... **R$ 900,00 + Cond**
Ed. Vila Firenze, Apto 304 – Rua Manoel Ribas, 2357- Centro - 01 suíte, 02 quartos, sala, cozinha planejada, lavanderia e garagem (semi-mobiliado ..... **R$ 990,00 + cond**
Ed. Tulipa, Apto 104 – R. Paraná, 702, Centro – 02 quartos, sala com sacada, cozinha, área de serviço, bwc social, garagem ..... **R$1.000,00 + cond**
Ed. Independência II Apto 504 – R recife 1469, centro – 1 Suíte, 2 Quartos, Sala, Cozinha, Lavanderia, bwc , vaga de garagem coberta ..... **R$ 1.100,00 + cond**
Ed. Paulino De Souza, Apto 06 – R. Marechal Floriano 2959 – Centro – 03 Quartos, 02 Salas, Cozinha Planejada, BWC Social, Lavanderia, 01 Vaga de Garagem ..... **R$ 1.100,00 + Cond.**
Ed. Manoela - R. Rio Grande Do Sul, 793 – Apto 103 – Centro - 3 Quartos (1 Suíte Simples, 2 Quartos), Sala 1 Ambiente, Cozinha, Lavanderia, BWC Social, BWC Lavabo. Com 1 Vaga De Garagem Coberta ..... **R$ 1.130,00 + Cond.**
Ed. Independência II Apto 203 – R recife 1469, centro – 1 Suíte, 2 Quartos, Sala, Cozinha, Lavanderia, bwc, vaga de garagem coberta ..... **R$ 1.200,00 + cond**
Ed. Montana - R. Mato Grosso Nº 1830 – Apto 101- Centro - 3 Quartos (1 Suíte Simples, 2 Quartos), 2 Sala 1 Ambiente com sacada, Cozinha, Área de Serviço, BWC Social, BWC Lavabo. Com 2 vagas de garagens cobertas ..... **R$ 1.200,00 + Cond.**
Ed. João Baptista Cunha – Apto 1003 - R. Riachuelo, 2420 – Centro – 3 Quartos (1 Suíte Simples, 2 Quartos), 1 Sala 2 Ambientes, Cozinha planejada, Bwc Suíte Simples, Bwc Social com 2 vagas de garagens cobertas e depósito ..... **R$ 1.300,00 + Cond.**
Ed. Joao Baptista Cunha - R. Riachuelo, 2420 – Centro Apto Nº 301 - 3 Quartos (1 Suíte Simples, 2 Quartos), 1 Sala 2 Ambientes, Cozinha, 1 Bwc Suíte Simples, 1 Bwc Social com 2 vagas de garagens cobertas e depósito ..... **R$ 1.400,00 + Cond.**
Ed. Joao Baptista Cunha - R. Riachuelo, 2420 – Centro Apto Nº 802 - 3 Quartos (1 Suíte Simples, 2 Quartos), 1 Sala 2 Ambientes, Cozinha, 1 Bwc Suíte Simples, 1 Bwc Social com 2 vagas de garagens cobertas e depósito ..... **R$ 1.400,00 + Cond.**
Ed. Ana Júlia, Apto 302 – R. Salgado Filho 2009 – Centro - 01 Suíte Simples, 01 Quarto, 01 Quarto com sacada, Sala com 02 Ambientes, sacada com Churrasqueira e Pia, 01 Cozinha, BWC Social, 2 vagas de garagens cobertas e depósito ..... **R$ 1.450,00 + Cond.**
Ed. Barcelona R rio de Janeiro 3002 – Apto 1206 – Centro – 02 quartos, 1 sala, cozinha planejada, 1 bwc, 1 vaga de garagem ..... **R$ 1.500,00+ Cond.**
Ed. Barcelona R rio de Janeiro 3002 – Apto 705 – Centro – 01 suite, 2 quartos, 1 sala, cozinha, 1 bwc, área de serviço, 1 vaga de garagem ..... **R$ 1.500,00+ Cond.**
Ed. Casablanca, Apto 501- R. Mato Grosso , 1966 – Centro – 01 suíte c/ closet, 02 quartos, sala, lavanderia, dep de empregada, garagem ..... **R$ 1.500,00 + Cond.**
Ed. Porto Belo – Apto 302 - R. Maranhão, 1284 – Centro - 3 Dormitórios (1 Suíte Simples, 2 Quartos), Sala 1 Ambiente, Cozinha Planejada, Lavanderia, BWC Social, BWC Social com Banheira. Com 2 vagas de garagens cobertas ..... **R$ 1.600,00 + Cond.**
Ed. Dom Verona - Apto Nº 11 - R.Rio Grande Do Sul, 748 – Centro - 3 Quartos (1 Suíte Simples, 2 Quartos), Sala 1 Ambiente, Cozinha, BWC Social. Com 1 vaga de garagem coberta ..... **R$ 1.700,00 + Cond.**
Ed. Guiomar Rezende, Apto 304 - R. Barão do Cerro Azul – Centro – 02 quartos, 01 suíte, sala, sacada com churrasqueira, cozinha, área de serviço, bwc, lavabo, garagem ..... **R$ 1.800,00 + Cond.**
Ed. Guiomar Rezende, Apto 1301 - R. Barão do Cerro Azul – Centro – 02 quartos, 01 suíte, sala dois ambientes, sacada com churrasqueira, cozinha, área de serviço, bwc, lavabo, 2 vagas de garagem ..... **R$ 1.800,00 + Cond.**
Ed. Barão do Cerro Azul 614 – R. Minas Gerais – (Em cima da Filtrovel) Apartamento residencial e Comercial - 2 Suíte Simples, 3 Quartos 4 Salas, Cozinha, Lavanderia, bwc Dep. Empregada, 3 vagas de garagens cobertas, 5 vagas de garagens descobertas ..... **R$1.800,00**
Ed. Solar dos Pássaros, Apto 801 – R. Pernambuco 774 – 8º andar – 02 quartos, 01 suíte máster com hidro, 01 suíte, sala, sacada com churrasqueira, cozinha, área de serviço, 02 vagas de garagem, salão de festas, piscina, play ground, portaria ..... **R$ 2.200,00 + Cond.**

CASAS

R. Maranhão 735 – Centro – 01 quarto, sala, cozinha, bwc ..... **R$ 300,00**
R. Dos Narcisos, 1105 - Jd Guarujá - 2 Quartos, Sala 1 Ambiente, Cozinha, Área de Serviço, BWC Social ..... **R$ 350,00**
R. Maranhão, 1023 – Centro - 2 Quartos, Sala 1 Ambiente, Cozinha, Área de Serviço, BWC Social ..... **R$ 400,00**
Res. China, R. Curitiba 1256 Casa 06 - Neva - 2 Quartos, Sala, Cozinha, Área de Serviço, garagem Social ..... **R$ 500,00 + Cond.**
R. Edson Beller De Oliveira 556 Casa 1 – Jd Itamarati – 2 quartos, sala, cozinha, área de serviço, bwc, 1 vaga de garagem coberta ..... **R$ 550,00**
R. Cuiabá 800 - Casa 01 – Jd Maria Luiza – 2 quartos, sala, cozinha, bwc ..... **R$590,00 + Cond**
R. Cuiabá 800 - Casa 02 – Jd Maria Luiza – 2 quartos, sala, cozinha, bwc ..... **R$590,00 + Cond**
R. Carlos Bartolomeu Cancelli, 1064 – Res. Decolores - Casa 93- Cancelli – 3 Quartos, Sala 2 Ambientes, Cozinha, BWC Social. Com 1 vaga de garagem coberta ..... **R$ 680,00 + Cond**
R. Sociologia 1341 – faculdade – 2 quartos, sala cozinha, bwc area de serviço ..... **R$ 700,00**
R. Das Garças, 592 – Bairro Floresta - 1 Suíte Simples, 2 Quartos, Sala, Cozinha, Lavanderia, Despensa, BWC Suíte Simples, BWC Social, 3 vagas de garagens cobertas, semi mobiliado,edícula com Churrasqueira ..... **R$ 750,00**
R. Silveira, 426 – Faculdade - 3 Quartos (1 Suíte Simples, 2 Quartos), Sala,Cozinha,Lavanderia, Despensa, 1 BWC Social. 2 vagas de garagens cobertas, e 5 vagas de garagens descoberta, churrasqueira ..... **R$ 780,00**
R. Carlos Bartolomeu Cancelli, 1064 – Res. Decolores - Casa 136 – Cancelli – 3 Quartos, Sala 1 Ambiente, Cozinha,Lavanderia,BWC Social ..... **R$ 800,00 + Cond.**
R. Santa Clara, 312 – Jd. Pioneiros Catarinense – 1 Suite, 2 quartos, sala, cozinha, lavaderia,BWC social, sem garagem, cerca elétrica, portão eletrônico ..... **R$ 900,00**
R. Apalais, 735 - Santa Cruz. 3 Quartos (1 Suíte Simples, 2 Quartos),Sala,Cozinha,Lavanderia,BWC Social, com 1 vaga de garagem coberta e 2 vagas de garagens descobertas ..... **R$ 1.000,00**
R. Apalais, 741 - Santa Cruz. 3 Quartos (1 Suíte Simples, 2 Quartos),Sala,Cozinha,Lavanderia,BWC Social, com 1 vaga de garagem coberta e 2 vagas de garagens descobertas ..... **R$ 1.000,00**
R. Santa Maria 255 - Cataratas - Suíte com Hidro, 2 Quartos, Sala, Cozinha Planejada, Copa, Área de Serviço, Despensa, BWC, 2 vagas de garagens coberta ..... **R$1.300,00**
R. Rio Grande do Sul 244 – Centro - 1 Suíte, 3 Quartos, Cozinha, Lavanderia, bwc Social, bwc Lavabo, vaga de garagem coberta ..... **R$ 2.300,00**
R. Siqueira Campos 1411 – Country – 1 suíte, 2 Quartos, 2 Sala Ambiente, Cozinha Planejada, Área de Serviço, BWC Social, Semi mobiliado, 2 vagas de garagem coberta, 5 vagas de garagem descoberta, portão eletrônico, cerca elétrica,ar condicionado e uma sala comercial com banheiro (para fins comerciais e residenciais ..... **R$ 2.200,00**
R. General Osório, 2848 – Centro – Casa comercial com 3 Quartos, 2 Sala 1 Ambiente, Cozinha, 3 BWC Social, com 1 vaga de garagem coberta ..... **R$ 2.500,00**
R. Goiás 1546 – Country – 03 suítes simples com sacada, 01 suíte máster com sacada, closet e lareira, sala 03 ambientes, sala de jantar, cozinha com armários, área de serviço com armários, dependência de empregada equipada, escritório, lavabo, hall de entrada, jardim, 04 vagas de garagem coberta, 06 vagas de garagem descobertas, portão eletrônico, sistema de segurança, 04 bwc suítes, bwc serviço, imóvel semi-mobiliado ..... **R$ 5.000,00**

SOBRADOS

R. Tiradentes,1641 Sobrado 05 – Country - 1 Suite simples , 2 quartos, sala, BWC social, cozinha, lavanderia e garagem ..... **R$ 1.300,00**
R. Vicente Machado 2441 – Country – Sob 07 Res Menadel - 1 Suite, 2 quartos, sala, cozinha, bwc, área de serviço, 1 lavabo, 1 vaga de garagem ..... **R$ 1.400,00**
R. Vicente Machado 2441 – Country – Sob 08 Res Menadel - 1 Suite, 2 quartos, sala, cozinha, bwc, área de serviço, 1 lavabo, 1 vaga de garagem ..... **R$ 1.900,00**
Sobrado Comercial R. Fortaleza 1415 – Centro – 1 suite, 2 quartos, sala. Cozinha, área de serviço, bwc, 2 vagas de garagem cobertas ..... **R$ 1.900,00**
Sobrado, R.Pedro Americo, 221 - Jd Vitória - Com 3 Quartos (1 Suíte Simples com sacada, 2 Quartos), Sala 2 Ambientes,Cozinha Planejada,Lavanderia, BWC Lavabo. Com 1 vaga de garagem coberta e 1 vaga de garagem descoberta. Semi mobiliado. Possui Edícula com Churrasqueira, Pia, Balcão e um deck com hidromassagem ..... **R$ 2.300,00**
Sobrado, R. Manaus 3957 – Tropical - 3 Quartos (1 Suíte Simples com sacada, 2 Quartos), Sala 2 Ambientes, Sala de TV, Cozinha Planejada, Lavanderia, Dep. de Empregada, BWC Social, BWC Lavabo Semi mobiliado. Edícula com Churrasqueira, Pia ..... **R$ 2.500,00**
Sobrado Comercial R. Recife 2272 – Centro – 1 suite, 2 quartos, sala, cozinha, copa, área de serviço, 2 bwc, 3 vagas de garagens cobertas ..... **R$ 2.700,00**
Sobrado Comercial R. Antonina 1838 – Centro – Sala com 7 ambientes, 5 salas, sacada, 3 bwc, depósito, cozinha com churrasqueira, estacionamento, 4 vagas de garagem ..... **R$ 5.000,00**

RESIDENCIAL CHINA OESTE

R. Publio Pimentel 2931 – Santa Cruz - Casa 03 – quarto, Sala, Cozinha, Área de Serviço, ... **R$250,00 + Cond**
R. Publio Pimentel 2931 – Santa Cruz - Casa 02 - 02 quartos, sala, cozinha, bwc ..... **R$ 310,00 + Cond**
R. Publio Pimentel 2931 – Santa Cruz - Casa 06 – 2 quarto, Sala, Cozinha, Área de Serviço, bwc ..... **R$310,00 + Cond**
R. Publio Pimentel 2931 – Santa Cruz - Casa 10 - Sala, Cozinha, Área de Serviço, bwc ..... **R$310,00 + Cond**

KITNETES EDIFÍCIO FRANCISCO VACCAS

Kit 24 - 1 Quarto, Sala e Cozinha conjugada, 1 BWC Social ..... **R$ 400,00 + cond**

Ed. Cruzeiro Do Sul – R. Souza Naves 4044

Kit 165 - 01 Quarto, Sala/Cozinha, BWC ..... **R$ 380,00 + Cond.**
Kit 163 - 01 Quarto, Sala/Cozinha, BWC ..... **R$ 400,00 + Cond.**
Kit 76 – 01 quarto, sala/cozinha, Bwc ..... **R$ 420,00 + Cond.**
Kit 162 - 01 Quarto, Sala/Cozinha, BWC ..... **R$ 430,00 + Cond.**

Ed. Metrópolis - Rua Souza Naves, 4013 – centro:

Kit 23 - 01 quarto, sala/cozinha, bwc ..... **R$ 390,00 + cond**
Kit 81 – 01 quarto,sala/cozinha,bwc ..... **R$ 380,00 + cond**
Kit 165 - 01 quarto, sala/cozinha, bwc ..... **R$ 400,00 + cond**

KITINETES- RUA ODONTOLOGIA, 1165 – JD. FACULDADE:

Kit 01 - 1 Quarto, Sala e Cozinha conjugada, BWC Social ..... **R$ 500,00**
Kit 02 – 1 Quarto, Sala e Cozinha conjugada, BWC Social ..... **R$ 500,00**
Kit 03 – 1 Quarto, Sala e Cozinha conjugada, BWC Social ..... **R$ 500,00**
Kit 04 - 1 Quarto, Sala e Cozinha conjugada, BWC Social ..... **R$ 500,00**

SALAS COMERCIAIS

EXCELENTE OPORTUNIDADE DE NEGOCIO

Ed. Duna – R. Carlos de Carvalho 4090- Salas Comerciais recém construídas, excelente localização, segurança, portaria, garagem ..... **consulte-nos!**
R. Recife, 138 Ed. Simone, 138, sala 34 – Centro – sala, bwc ..... **R$ 380,00 + Cond**
R. Recife, 138 Ed. Simone, 138, sala 43 – Centro – sala, bwc ..... **R$ 400,00 + Cond**
R. Pio XII, 3669 – Centro - Sala 1 Ambiente, Cozinha, BWC Social ..... **R$ 500,00 + Iptu**
Av. Brasil, 5964 – Ed. Discolândia - Sala 121 – Centro- Sala, cozinha, bwc ..... **R$ 550,00 + Cond**
R. Castro Alves, 2444 – Sala 05 - Centro – Sala, bwc ..... **R$ 550,00 + Cond**
R. Castro Alves, 2444 – Sala 03 - Centro – Sala, bwc ..... **R$ 650,00 + Cond**
Av. Brasil 6282 – Central Park – Centro - Sala 224 - 01 ambientes, bwc ..... **R$ 680,00 + Cond**
Av. Brasil 6282 - Central Park Sala 208 – Centro – Sala, bwc ..... **R$ 800,00 + Cond**
Ed. Francisco Vaccas Av Brasil 5431 Sala 06 - Sala, bwc Social ..... **R$ 800,00 + Cond**
Av. Brasil 7370 – Ed. Hickenbick – Centro - Sala 04 ambientes, 02 bwc, cozinha, ... **R$ 950,00 + Cond**
R. Dom Pedro II 900 – Sala 03 térrea – sala com 04 ambientes ..... **R$ 1.400,00**
Av. Brasil, 5218 – centro – sala, excelente localização ..... **R$ 1.500,00**
R. Antonio Alves Massaneiro, 490 – Sala 06, Centro – com 02 bwc, excelente localização com área total de 117,34m² ..... **R$ 1.850,00**
R. Paraná, 3602, sala 11 – Centro - 1 Sala 4 Ambientes, Mezanino, bwc Social. Com 90 m² de área total ..... **R$ 1.900,00**
Av. Brasil 6282 – Central Park – Centro - Sala 314 - 01 ambientes, bwc ..... **R$ 2.000,00 + Cond**
Barracão R. Francisco Schelle 242 – Parque São Paulo – aproximadamente 400m² de área construída ..... **R$ 2.200,00**
R. Paraná 2910 – Centro – Sala, cozinha, bwc lavabo ..... **R$ 2.500,00**
Av. Brasil, 7754 – Esquina c/ marechal Floriano – Centro - 1 Sala, 1 bwc Lavabo ..... **R$ 2.500,00**
Av. Brasil, 4417 – Centro - 2 Sala 1 Ambiente, Cozinha, BWC Social, com 110,99 m² de área total ..... **R$ 2.500,00**
R. Paraná, 4322 – Sala 01 – Centro - 1 Sala, 1 Mezanino, 1 Cozinha, 4 BWC Social ..... **R$ 2.800,00**
R. Antonio Alves Massaneiro, 490 – Sala 03, Centro - sala térrea com 02 bwc, excelente localização com área total de 113,75M² ..... **R$ 2.850,00**
Av. Carlos Gomes 1155 – Universitário (Edificio Carelli) – Sala, 2 bwc, 250,m² ..... **R$ 3.500,00**
Av. Carlos Gomes 1155 – Universitário (Edificio Carelli) – Sala, 4 bwc, 500m² ..... **R$ 6.000,00**
R.Virgílio Formigheri 321 - Ciro Nardi - Cozinha, 3 BWC Social com 10 vagas de garagens descobertas, 440 m² de área total e 270 m² de área útil ..... **R$ 8.000,00**
Av. Carlos Gomes 1155 – Universitário (Edificio Carelli) - Sala, 4 bwc,1360m² ..... **R$ 10.000,00**
Av. Carlos Gomes 1155 – Universitário (Edificio Carelli) Sala, 4 bwc, 1360m² ..... **R$ 10.000,00**

TERRENOS

R. Poente do sol s/n - **Brasmadeira** – terreno loteamento jabora com 291,65m² ..... **R$ 550,00**
R. Academia 1343 – Universitário – terreno com 390,00m² ..... **R$ 900,00**
R. Manaus 3194 esq. Visconde de Guarapuava – Centro – terreno com 623,85m² ..... **R$ 1.600,00**
Br. 369 – 233x - ..... **R$ 3.000,00**
R. Pedro Ivo – Centro- ..... **R$ 6.000,00**
R. Trevo das Cataratas 369 com 277- Fazenda Andrada- Terreno com 10.000,00m² ..... **R$ 10.000,00**

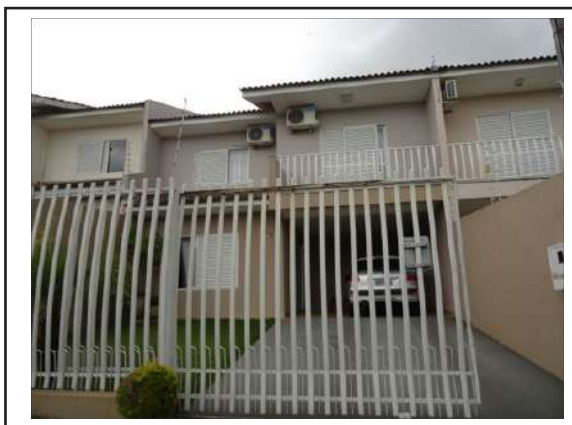

DESTAQUES DE LOCAÇÃO

Sobrado, localizada(o) na R. PEDRO AMERICO Nº 221 - JD VITÓRIA. Com 3 Quartos (1 Suíte Simples com sacada, 2 Quartos), Sala 2 Ambientes, Cozinha Planejada, Lavanderia, BWC Lavabo. Com 1 vaga de garagem coberta e 1 vaga de garagem descoberta. Semi mobiliado. Pintura nova. Possui Edícula com Churrasqueira, Pia, Balcão e um deck com hidromassagem. Imóvel com 139 m² de área construída. Valor R$ 2.300,00.

PORTOSEGURO IMOBILIÁRIA
VIVER BEM É COM A GENTE!
CRECI 4573-J

45 3225 3111
Rua Afonso Pena, 1854 | sala 02 | Centro | Cascavel - PR
www.portoseguroimobiliaria.com

PERSONNALITÉ

IMÓVEIS PARA VENDA

APARTAMENTOS

Ed. Le Monde Rua Mato Grosso Nº 2840 - Centro. Suíte Master, Suíte Simples, 2 Quartos, Closet, Sala 1 Ambiente com sacada, Sala Estar, Sala de Jantar sacada Com Churrasqueira e Pia, Cozinha Planejada, Área de Serviço Planejado, Dep. de Empregada, BWC Suíte Master com Banheira, BWC Suíte Simples, BWC Social, BWC Lavabo, BWC Dep. Empregada. Com 2 vagas de garagens cobertas. Apartamento semi mobiliado. Possui 303,15 m² de área total e 197,81 m² de área privativa ..... **R$ 900.000,00**

Ed. Ações Rua Visconde de Guarapuava Nº 1601 - Bloco 1 - Centro. Suíte com Hidro, 2 Suíte Simples, Sala 2 Ambientes, Sala de Jantar, Sala de TV sacada Com Churrasqueira e Pia, Cozinha, Área de Serviço, Dep. Comp. Empregada, BWC Suíte Hidro com Banheira, 2 BWC Suíte Simples, BWC Lavabo, BWC Dep. Empregada. Com 2 vagas de garagens cobertas. Apartamento semi mobiliado. Possui 288,86 m² de área total e 179,1 m² de área privativa ..... **R$ 820.000,00**

Ed. Willian - Apto Nº 501 Rua Maranhão Nº 1415 - Centro. Suíte Master, Demi-Suíte, Quarto, Sala 2 Ambientes com sacada, Sala Íntima com sacada, Cozinha, Área de Serviço, Dep. de Empregada, BWC Social, BWC Lavabo, BWC de Serviço. Com 2 vagas de garagens cobertas. Apartamento mobiliado. 274,93 m² de área total e 172,52 m² de área útil ..... **R$ 800.000,00**

Ed. São Rafael - Rua Pernambuco Nº 1450 - Centro. Suíte Simples, 2 Quartos, Sala 2 Ambientes sacada Com Churrasqueira e Pia, Cozinha, Área de Serviço, BWC Suíte Simples, BWC Social. Com 2 vagas de garagens cobertas. Possui 202,96 m² de área total e 125,91 m² de área privativa ..... **R$ 555.000,00**

Ed. Valentina Rua Antonina Nº 2464 - Centro. Suíte Simples com sacada, Quarto, Quarto com sacada, Sala 2 Ambientes com sacada, Cozinha Planejada, Área de Serviço, BWC Suíte Simples, BWC Social. Com 1 vaga de garagem coberta. Apartamento semi mobiliado. Possui 176 m² de área total e 112 m² de área privativa ..... **R$ 550.000,00**

Ed. Porto Belo - Apto Nº 502. Rua Maranhão – Centro. Suíte com Hidro com sacada, 2 Quartos, Sala 2 Ambientes com sacada, Cozinha, Área de Serviço, BWC Social. Com 2 vagas de garagens cobertas. Pintura boa e posição em relação à rua frente. Possui 227 m² de área total e 138,5 m² de área útil ..... **R$ 520.000,00**

Ed. Rosa dos Ventos - Apto Nº 102. Rua Curitiba Nº 1904 – Ciro Nardi. Suíte Simples, 2 Quartos, Cozinha, BWC Suíte Simples, BWC Social. Com 2 vagas de garagens cobertas. Possui 178,83 m² de área total e 116,44 m² de área privativa ..... **R$ 497.415,61**

Ed. Feistler e Riboldi - Apto Nº 1001. Rua Vicente Machado - Centro. Suíte Master, 2 Quartos, Sala 2 Ambientes com sacada, Cozinha, Área de Serviço, BWC Suíte Master, BWC Lavabo, BWC de Serviço. Com 2 vagas de garagens cobertas. Possui 229,22 m² de área total e 169,91 m² de área útil e 130,7 m² de área privativa ..... **R$ 490.000,00**

Ed. Monte Real - Apto Nº 42. Rua Castro Alves Nº 2215 - Centro. Suíte Simples, 2 Quartos, Sala Estar com sacada, Sala de Jantar, Escritório, Cozinha Planejada, Área de Serviço Planejado, Dep. de Empregada, BWC Suíte Simples com Banheira, BWC Social, BWC Dep. Empregada. Com 1 vaga de garagem coberta. Apartamento semi mobiliado. Possui 176,86 m² de área total e 112,79 m² de área privativa ..... **R$ 480.000,00**

Ed. Los Angeles - Apto Nº 102. Rua Dom Pedro II Nº 2199 - Centro. Suíte Simples, 3 Quartos, Sala 2 Ambientes com sacada, Cozinha Planejada, Área de Serviço, Dep. de Empregada, BWC Suíte Simples, BWC Social, BWC Dep. Empregada. Com 2 vagas de garagens cobertas. Apartamento semi mobiliado. Possui 155 m² de área total e 114,52 m² de área privativa ..... **R$ 470.000,00**

Ed. Torre Nova - Apto Nº 501. Rua Paraná Nº 2018 - Centro. Suíte Master, 2 Quartos, Sala 2 Ambientes com sacada, Sala de Jantar, Cozinha Planejada, Área de Serviço, Dep. de Empregada, BWC Suíte Hidro com Banheira, BWC Social, BWC de Serviço. Com 1 vaga de garagem coberta. Apartamento semi mobiliado. Possui 197,07 m² de área total e 138 m² de área útil ..... **R$ 450.000,00**

Ed. Independência II - Apto Nº 1303. Rua Recife Nº 1469 - Centro. Suíte Simples, 2 Quartos, Sala 2 Ambientes com sacada, Cozinha, Área de Serviço, BWC Suíte Simples, BWC Social. Com 2 vagas de garagens cobertas. Possui 178 m² de área total e 110 m² de área útil .... **R$ 450.000,00**

Ed. Residencial Casablanca – Curitiba – PR Travessa Cap. Clementino N°130 – Água Verde. Suíte Simples, 3 Quartos, Sala 2 Ambientes, Cozinha, Área de Serviço, BWC Suíte Simples, BWC Social. Com 1 vaga de garagem coberta. Possui 112,6 m² de área total e 71,74 m² de área privativa ..... **R$ 450.000,00**

Ed. Independência - Apto 1302. Rua Marechal Floriano Nº 3518 - Centro. Suíte Simples, 2 Quartos, Sala 2 Ambientes com sacada, Cozinha, Área de Serviço, BWC Suíte Simples, BWC Social. Com 2 vagas de garagens cobertas. Possui 128,18 m² de área total e 107,06 m² de área útil. ..... **R$ 430.000,00**

Ed. Torre Nova – Apto 602. Rua Paraná Nº 2018 – Centro. Suíte Master, 2 Quartos, Sala 2 Ambientes com sacada, Sala de Jantar, Cozinha Planejada, Área de Serviço, Dep. de Empregada, BWC Suíte com Banheira, BWC Social, BWC de Serviço. Com 2 vagas de garagens cobertas. Apartamento semi mobiliado. Possui 200 m² de área total e 140 m² de área útil ..... **R$ 400.000,00**

Ed. Ille de France - Apto Nº 1501. Rua Mato Grosso Nº 1680 - Centro. Suíte Simples, 2 Quartos, Sala 2 Ambientes com sacada, Cozinha Planejada, Lavanderia, BWC Suíte Simples, BWC Social. Com 1 vaga de garagem coberta. Apartamento semi mobiliado. Pintura boa e posição em relação à rua frente. Possui 138,6 m² de área total e 96 m² de área útil ..... **R$ 390.000,00**

Ed. Valparaiso – Rua Pernambuco - Centro. Suíte Simples, 2 Quartos, Sala 2 Ambientes, Cozinha, Área de Serviço, BWC Social. Com 2 vagas de garagens cobertas. Possui 143,42 m² de área total e 95,18 m² de área privativa ..... **R$ 384.000,00**

Ed. Oliva Garden Rua Francisco Bartinik – Vale do Sol. Suíte Simples, 3 Quartos, Sala Estar sacada Com Churrasqueira e Pia, Sala de Jantar, Cozinha, Área de Serviço, BWC Suíte Simples, BWC Social. Com 2 vagas de garagens cobertas. Possui 170,5 m² de área total e 110,02 m² de área privativa ..... **R$ 366.600,00**

Ed. Solar du Parc. Rua Uruguai - Centro. Suíte Simples, 2 Quartos, Sala 2 Ambientes sacada Com Churrasqueira, Cozinha, Área de Serviço, BWC Suíte Simples, BWC Social. Com 2 vagas de garagens cobertas. Possui 130 m² de área total e 79,96 m² de área .. **R$ 360.000,00**

Ed. Hahmeyer - Apto Nº 42 Rua Presidente JK - Centro. Suíte Simples, 2 Quartos, Sala 2 Ambientes sacada Com Churrasqueira, Cozinha Planejada, Lavanderia, BWC Suíte Simples, BWC Social. Com 2 vagas de garagens cobertas. Apartamento semi mobiliado. Possui 147,47 m² de área total e 99,53 m² de área privativa ..... **R$ 360.000,00**

Ed. Orion Rua Marechal Cândido Rondon Nº 3660 - Cancelli. Suíte Simples, 2 Quartos, Sala Estar com sacada, Sala de Jantar, Cozinha, Área de Serviço, BWC Social. Com 2 vagas de garagens cobertas. Apartamento mobiliado. Possui 136 m² de área total e 73,25 m² de área privativa ..... **R$ 330.000,00**

Ed. Terrazas - Apto Nº 303. Rua Maranhão Nº 635 – Centro. Suíte Simples, 2 Quartos, Sala 2 Ambientes sacada Com Churrasqueira e Pia, Cozinha Planejada, Área de Serviço, BWC Suíte Simples, BWC Social. Com 2 vagas de garagens cobertas. Apartamento semi mobiliado. Possui 131,58 m² de área posição total ..... **R$ 330.000,00**

Ed. Valparaiso - Rua Pernambuco - Centro. Suíte Simples, Quarto, Sala 2 Ambientes, Cozinha, Área de Serviço, BWC Social. Com 1 vaga de garagem coberta. Possui 100 m² de área total e 82,11 m² de área privativa ..... **R$ 302.000,00**

Ed. Grand Club - Apto Nº 403. Rua Bartolomeu de Gusmão Nº 998 - Bloco 01 - Pacaembu. Suíte Simples, 2 Quartos, Sala 2 Ambientes sacada Com Churrasqueira e Pia, Cozinha, Lavanderia, BWC Suíte Simples, BWC Social. Com 1 vaga de garagem coberta. Posição Possui 111 m² de área total e 78 m² de área útil ..... **R$ 290.000,00**

Ed. Grand Club - Apto Nº 304 Rua Bartolomeu de Gusmão Nº 998 - Bloco 01 - Pacaembu. Suíte Simples, 2 Quartos, Sala 2 Ambientes sacada Com Churrasqueira e Pia, Cozinha, Lavanderia, BWC Suíte Simples, BWC Social. Com 1 vaga de garagem coberta. Possui 111 m² de área total e 78 m² de área útil ..... **R$ 280.000,00**

Ed. Residencial Flamboyant - Apto Nº 10 Rua Fortaleza Nº 3168 - Bloco A - Tropical. 3 Quartos, Sala 2 Ambientes com sacada, Cozinha Planejada, Área de Serviço, BWC Social. Com 1 vaga de garagem coberta. Possui 110 m² de área total ..... **R$ 210.000,00**

Ed. Bremem - Apto Nº B1. Rua Pio XII Nº 1723 - Bloco B - Neva. Suíte Simples, 2 Quartos, Sala de Jantar, Sala de TV, Cozinha Planejada, Área de Serviço Planejado, BWC Suíte Simples, BWC Social. Com 1 vaga de garagem coberta. Possui 114 m² de área total .... **R$ 210.000,00**

Ed. Évora - Apto Nº 203. Rua Orlando de Vasconcelos Nº 207 – Pioneiros Catarinense. 2 Quartos, Sala Estar, Sala de Jantar sacada Com Churrasqueira, Cozinha, Lavanderia, BWC Social. Com 1 vaga de garagem coberta. Possui 102,14 m² de área total e 65,55 m² de área privativa ..... **R$ 205.000,00**

Ed. Nova Vida - Rua Arthur Nisio Nº 416 - Country. 3 Quartos, Sala 2 Ambientes com sacada, Cozinha, Área de Serviço, BWC Social. Com 1 vaga de garagem coberta. Possui 87 m² de área total e 68 m² de área útil ..... **R$ 205.000,00**

Ed. Porto Santo - Apto Nº 1004. Rua Recife Nº 3364 - Centro. 2 Quartos, Sala Estar, Sala de Jantar, Cozinha, Área de Serviço, Lavanderia, BWC Social. Com 1 vaga de garagem coberta. Possui 84,34 m² de área total e 50,59 m² de área útil ..... **R$ 198.000,00**

Ed. Comoditá - Rua Marechal Deodoro Nº 4251 - Centro. 2 Dormitórios, Sala 2 Ambientes, Cozinha, Área de Serviço, BWC Social. Com 1 vaga de garagem coberta. Possui 95 m² de área total e 64,8 m² de área privativa. ..... **R$ 180.000,00**

Ed. San Fernando - Apto Nº 133. Rua Souza Naves Nº 4081 - Centro. 2 Quartos, Sala 1 Ambiente com sacada, Cozinha, Área de Serviço, BWC Social. Com 1 vaga de garagem coberta. Possui 93 m² de área total ..... **R$ 180.000,00**

Ed. Saint James - Rua Salgado Filho Nº 2690 - Centro. 2 Quartos, Sala 2 Ambientes, Cozinha, Área de Serviço, BWC Social. Com 1 vaga de garagem coberta. Apartamento semi mobiliado. Possui 69 m² de área total ..... **R$ 160.000,00**

Ed. Dresden - Apto Nº 03. Rua Rafael Picoli Nº 2863 - Bloco D - Country. 2 Quartos, Sala 2 Ambientes, Cozinha, Lavanderia, BWC Social. Com 1 vaga de garagem coberta. 60 m² de área útil ..... **R$ 160.000,00**

Ed. Residencial Oliveiras II - Apto Nº 42. Rua Castro Alves Nº 728 - Bloco I - Neva. 03 Quartos, Sala de estar, Cozinha, BWC Social, Área de Serviço. Com 1 vaga de garagem coberta. Possui 66,81 m² de área total e 54,76 m² de área útil e 49,02 m² de área privativa .... **R$ 140.000,00**

Ed. Amazônia - Apto Nº 104. Rua Manaus Nº 440 - Bloco 04 - Country. Suíte Simples, Quarto, Sala 1 Ambiente com sacada, Cozinha, Área de Serviço, BWC Social. Com 1 vaga de garagem coberta. Possui 50 m² de área total ..... **R$ 140.000,00**

Ed. Res. Oliveiras II - Apto Nº 31. Rua Castro Alves Nº 728 - Bloco 2 - Neva. 2 Quartos, Sala Estar, Cozinha, Área de Serviço, BWC Social. Com 1 vaga de garagem coberta. Possui 80,3 m² de área total e 48,53 m² de área privativa ..... **R$ 140.000,00**

Ed. Dom Pedro - Apto Nº 01. Av. Tito Muffato Nº 2077 - Bloco F – Jd. Santa Cruz. 2 Quartos, Sala 1 Ambiente, Cozinha. Com 1 vaga de garagem descoberta. Possui 69,64 m² de área total e 61,49 m² de área útil ..... **R$ 132.000,00**

Ed. Satélite - Apto Nº 43. Catanduvas Nº 381 – São Cristovão 2 Quartos, Sala e Cozinha conjugada, Área de Serviço, BWC Social. Com 1 vaga de garagem coberta. Possui 49,69 m² de área total e 39,63 m² de área privativa ..... **R$ 130.000,00**

Ed. Dom Pedro - Apto Nº 301. Av. Tito Muffato Nº 2077 - Bloco I – Jd. Santa Cruz. 3 Quartos, Sala 2 Ambientes, Cozinha. Com 1 vaga de garagem descoberta. Possui 69,64 m² de área total e 61,49 m² de área útil ..... **R$ 125.000,00**

CASAS E SOBRADOS

Casa Condomínio Vinicius de Moraes – Rua Juracy Antonio Capra Nº 861 - Country. Suíte Master com sacada, 3 Suíte Simples, Quarto com sacada, Closet, Sala Estar, Sala de Jantar, Sala Íntima, Escritório, Cozinha, Copa, Área de Serviço, BWC Suíte Master com Banheira, 3 BWC Suítes Simples, BWC Lavabo, BWC Dep. Empregada. Com 3 vagas de garagens cobertas. Com 3 vagas de garagens descobertas. Mobiliado. Com 532,42 m² de área construída e 720 m² de área do terreno ..... **R$ 2.690.000,00**

Casa Rua Pedro Ivo Nº 2615 – Country. Suíte Master, 4 Suíte Simples, Sala 2 Ambientes, Sala 3 Ambientes, Cozinha, Área de Serviço, Dep. de Empregada, BWC Suíte Master, 2 BWC Suíte Simples, BWC Demi-Suíte, BWC Dep. Empregada. Com 4 vagas de garagens cobertas. Mobiliado. Com 409 m² de área construída e 875 m² de área do terreno ..... **R$ 2.350.000,00**

Casa Rua Amazonas Nº 1372 - Country. Suíte Master, Suíte Simples, Quarto, Sala Estar, Sala de TV, Cozinha Planejada, Área de Serviço, BWC Suíte Master, BWC Suíte Simples, BWC Social. Com 2 vagas de garagens cobertas. Com 4 vagas de garagens descobertas. Semi mobiliado. Imóvel com face para o norte. Com 270 m² de área construída e 800 m² de área do terreno ..... **R$ 1.300.000,00**

Sobrado Rua Figueira - Tropical. Suíte Master, 2 Quarto com sacada, Closet, Sala Estar, Sala de Jantar, Escritório, Cozinha Planejada, Lavanderia, Estendal, Despensa, BWC Suíte Master com Banheira, BWC Social, BWC Lavabo, BWC de Serviço. Com 2 vagas de garagens cobertas. Semi mobiliado. Com 282,49 m² de área construída e 459,55 m² de área do terreno ..... **R$ 1.290.000,00**

Casa Rua Flamboyant Nº 3444 – Recanto Tropical. 2 Suíte Simples, 2 Demi-Suíte, Sala Estar, Sala de Jantar, Sala de TV, Cozinha Planejada, Lavanderia, 2 BWC Suíte Simples, BWC Demi-Suíte, BWC Social, BWC Lavabo. Com 2 vagas de garagens cobertas. Semi mobiliado. Pintura nova. Com 230 m² de área construída e 510 m² de área do terreno ..... **R$1.280.000,00**

Casa Rua Pioneiros Nº 405 – Porto Seguro 3 Suíte Simples, Sala 3 Ambientes, Escritório, Cozinha, Área de Serviço, 2 BWC Suíte Simples, BWC Social. Com 4 vagas de garagens cobertas. Semi mobiliado. Com 149,12 m² de área construída totalizando 720 m² de área do terreno ..... **R$1.090.000,00**

Casa Marinas Village – Boa Vista da Aparecida. Suíte Simples com sacada, 2 Quartos com sacada, Sala Estar com sacada, Sala de Jantar com sacada, Cozinha Planejada, BWC Suíte Simples, BWC Social, BWC Lavabo, BWC de Serviço. Com 3 vagas de garagens cobertas. Semi mobiliado. Pintura boa. Com 340 m² de área construída e 2500 m² de área do terreno ..... **R$ 1.000.000,00**

Sobrado Rua Recife Nº 2272 - Centro. Suíte Simples, 2 Quartos, Cozinha, Copa, BWC Suíte Simples, 2 BWC Social. Com 3 vagas de garagens cobertas. Pintura boa. Com 224 m² de área construída e 447,99 m² de área do terreno ..... **R$ 875.000,00**

Sobrado Rua Francisco Beltrão Nº 1227 – Jd. Nova York. Suíte com Hidro com sacada, Suíte Simples, 2 Quartos, Quarto com sacada, Closet, Sala Estar, Sala de Jantar, Sala Íntima, Cozinha Planejada, Área de Serviço Planejado, 2 BWC Suíte Simples, BWC Social, BWC Lavabo. Com 2 vagas de garagens cobertas. Com 2 vagas de garagens descobertas. Semi mobiliado. Churrasqueira, Pia. Com 480 m² de área do terreno ..... **R$ 800.000,00**

Casa Rua Marechal Cândido Rondon Nº 1053 - Neva. Suíte com Hidro, 3 Quartos, Sala Estar, Sala de Jantar, Sala Íntima, Cozinha, Área de Serviço, BWC Suíte Hidro, BWC Social, BWC Lavabo. Com 2 vagas de garagens cobertas. Semi mobiliado. Possui Edícula com 2 quarto(s), sala(s), 2 bwc(s) , Churrasqueira, Pia, Balcão. Com 181 m² de área construída + 30 m² de Edícula totalizando 211 m² de área total e 828 m² de área do terreno, sendo 181 m² de área averbada ..... **R$ 800.000,00**

Sobrado Rua Visconde de Guarapuava Nº 2944 - Centro. Suíte Simples com sacada, 2 Quartos, Closet, Sala Estar, Sala de TV com sacada, Cozinha Planejada, Copa, Área de Serviço, BWC Suíte Simples, BWC Social, BWC de Serviço. Com 1 vaga de garagem coberta. Com 1 vaga de garagem descoberta. Semi mobiliado. Possui Edícula com Bwc, Despensa, Churrasqueira, Pia. Com 394,41 m² de área construída e 336 m² de área do terreno ..... **R$ 800.000,00**

Casa Rua Minas Gerais Nº 1211 - Centro. Suíte Simples, 2 Quartos, Closet, Sala Estar, Sala de Jantar, Sala Íntima, Cozinha, Copa, Área de Serviço, Dep. de Empregada, BWC Suíte Simples, 2 BWC Social, BWC Lavabo, BWC Dep. Empregada. Com 2 vagas de garagens cobertas. Semi mobiliado. Com 215,44 m² de área e 487 m² de área do terreno ..... **R$ 780.000,00**

Sobrado Rua Marechal Cândido Rondon Nº 1084 - Neva. Suíte Master com sacada, Quarto sacada Com Piscina, Quarto, Sala 2 Ambientes, Cozinha Planejada, Copa, Área de Serviço, Estendal, Dep. de Empregada, BWC Suíte Master, BWC Social, BWC Lavabo, BWC Dep. Empregada. Semi mobiliado. Com 218,98 m² de área construída e 177,1 m² de área do terreno ..... **R$ 680.000,00**

Triplex Rua Souza Naves Nº 479 – Pq. São Paulo. Suíte Master, Suíte Simples, 6 Quartos, Sala 2 Ambientes com sacada, 3 Sala Estar, Sala de Jantar com sacada, 3 Cozinha Planejada, Área de Serviço, BWC Suíte Master, BWC Suíte Simples, 3 BWC Social. Com 5 vagas de garagens cobertas. Semi mobiliado. Pintura boa. Com 307 m² de área construída 154,99 m² de área total e 402 m² de área do terreno. ..... **R$ 630.000,00**

Sobrado Rua Laranjeiras do Sul Nº 1396 – Região do Lago. Suíte Simples, 2 Quartos, Sala 1 Ambiente com sacada, Cozinha, Lavanderia, BWC Social. Com 2 vagas de garagens cobertas ..... **R$580.000,00**

Sobrado Rua Vicente Machado Nº 2213 - Country. Suíte Simples, 2 Quartos, Sala Estar, Sala de Jantar, Sala Íntima, Cozinha, Copa, BWC Suíte Simples com Banheira, BWC Social, BWC Lavabo. Com 2 vagas de garagens cobertas. Com 2 vagas de garagens descobertas. Semi mobiliado ..... **R$ 550.000,00**

Sobrado Rua Rio Grande do Norte Nº 1067 - Country. Suíte Simples com sacada, 2 Quartos, Closet, Sala Estar, Sala de Jantar, Cozinha Planejada, Área de Serviço Planejado, BWC Suíte Simples, BWC Social, BWC Lavabo. Com 2 vagas de garagens cobertas. Com 2 vagas de garagens descobertas. Semi mobiliado. Possui Edícula com Churrasqueira, Pia, Balcão. Com 149,9 m² de área construída e 160 m² de área do terreno ..... **R$ 550.000,00**

Sobrado Rua Capitão Leonidas Marques Nº 1727 – Jd. Nova York Suíte Master com sacada, 2 Quartos, Sala 2 Ambientes, Sala Íntima com sacada, Cozinha Gourmet, Lavanderia, BWC Suíte Master, BWC Social, BWC Lavabo. Com 2 vagas de garagens cobertas. Com 2 vagas de garagens descoberta. Possui Edícula com Churrasqueira. Com 202 m² de área construída e 186 m² de área do terreno .... **R$ 505.000,00**

Casa Rua Paranaguá Nº 973 – São Cristovão. Suíte Simples, 2 Quartos, Sala Estar, Sala de Jantar, Cozinha Planejada, Área de Serviço, BWC Suíte Simples, BWC Social, BWC de Serviço. Com 2 vagas de garagens cobertas. Com 2 vagas de garagens descobertas. Semi mobiliado. Possui Edícula com quarto, bwc , Despensa, Churrasqueira, Pia, Balcão. Com 192,87 m² de área construída e 392 m² de área do terreno ..... **R$ 390.000,00**

Casa Condomínio Marinas Plantar. Suíte Simples, 2 Quartos, Sala Estar, Sala de Jantar, Cozinha, Área de Serviço, BWC Suíte Simples, BWC Social, BWC Lavabo Com 3 vagas de garagens coberta. Com 200 m² de área construída e 1230 m² de área do terreno .... **R$ 390.000,00**

Sobrado Residencial Bela Nice - Rua Rafael Picoli Nº 2836 - Country. Suíte Simples, 2 Quartos, Sala Estar, Cozinha, Área de Serviço, BWC Suíte Simples, BWC Social, BWC Lavabo. Com 1 vaga de garagem coberta. Pintura nova. Com 135 m² de área construída e 140 m² de área do terreno ..... **R$ 380.000,00**

Casa Rua Belo Horizonte Nº 1851 **-** Centro. 3 Quartos, Sala 2 Ambientes, Sala de TV, Sala de Almoço, Escritório, Cozinha, Área de Serviço, Estendal, Dep. de Empregada, BWC Social, BWC de Serviço. Com 2 vagas de garagens cobertas. Com 1 vaga de garagem descoberta. Semi mobiliado. Com 190 m² de área construída e 300 m² de área do terreno ..... **R$ 380.000,00**

Sobrado Rua Barawanas – Jd. Santo Antônio. Suíte Simples, 2 Quartos, Sala Estar, Sala de Jantar, Cozinha, BWC Suíte Simples, BWC Social. Com 2 vagas de garagens cobertas. Com 3 vagas de garagens descobertas. Pintura boa. Possui Edícula com Churrasqueira, Pia. Com 110 m² de área construída + 60 m² de Edícula totalizando 170 m² de área total ..... **R$ 370.000,00**

Casa Rua Barawanas – Santo Antonio. Suíte Simples, 2 Quartos, Sala 2 Ambientes, Cozinha, BWC Suíte Simples, 2 BWC Social. Com 2 vagas de garagens cobertas. Pintura boa. Possui Edícula com sala, Bwc , Despensa, Churrasqueira, Pia, Balcão ..... **R$ 300.000,00**

Casa, Rua Guinard Nº 223 – Jd. Independência. 2 Quartos, Sala 1 Ambiente, Cozinha, BWC Social. Com 540 m² de área do terreno .. .. **R$ 240.000,00**

Casa Rua Santa Clara Nº 312 **–** Pioneiros Catarinense. Suíte Simples, 2 Quartos, Sala 1 Ambiente, Cozinha, Área de Serviço, BWC Suíte Simples, BWC Social. Com 2 vagas de garagens descobertas. Com 64,72 m² de área construída ..... **R$ 220.000,00**

Casa Rua das Garças Nº 592 - Floresta. 2 Suíte Simples, 2 Quartos, 2 Sala 2 Ambientes, Cozinha, 2 BWC Suíte Simples, BWC Social. Com 2 vagas de garagens cobertas. Com 196 m² de área construída e 264 m² de área do terreno, sendo 32,4 m² de área averbada..... ..... **R$ 200.000,00**

Casa Rua São Francisco de Assis – Jd. Roma. Demi-Suíte, Quarto, Sala Ambiente, Cozinha, Área de Serviço. Com 2 vagas de garagens cobertas ..... **R$ 170.000,00**

Casa Av. Sabia Nº 1586 - Floresta. 2 Quartos, Sala 1 Ambiente, Cozinha, Copa, Área de Serviço, BWC Social. Com 1 vaga de garagem descoberta. Pintura nova. Com 50 m² de área construída e 305,05 m² de área do terreno ..... **R$ 150.000,00**

Casa Rua Antonio Damian Nº 775 – Jd. Novo Milênio. 3 Quartos, Sala 2 Ambientes, Cozinha, BWC Social. Com 1 vaga de garagem coberta. Com 1 vaga de garagem descoberta. Pintura boa. Com 83 m² de área construída ..... **R$ 140.000,00**

Casa Cond. Moradas Cascavel R. Tranquilo Noro Nº 382 – Jd. Parque Verde. 2 Quartos, Sala e Cozinha conjugada, Área de Serviço, BWC Social. Com 2 vagas de garagens descobertas. Com 40,91 m² de área construída + 11 m² de Edícula e 101,2 m² de área do terreno .... **R$ 130.000,00**

Casa R. Altério Sordi Nº268 – Jd. Veneza. 2 Quartos, Sala 1 Ambiente, Cozinha, Lavanderia, BWC Social Com 1 vaga de garagem coberta. Pintura boa. Com 38,7 m² de área construída ..... **R$ 110.000,00**

PRÉDIOS E SALAS COMERCIAIS

EDIFÍCIO COMERCIAL JULIANA, RUA RECIFE Nº 134 - CENTRO, Com 1158,72 m² de área total ..... R$ 2.330.000,00

TERRENOS

Terreno Rua Manaus - Lote/Data: 71. Área total de 8625 m² ..... R$ CONSULTE – NOS

Terreno Rua Catanduvas Nº 517 São Cristovão **- Área total de 2400 m² e área privativa de 1000 m² ..... R$ 3.500.000,00**

Terreno Rua Salgado Filho. Centro - Área total de 2160 m². Com medidas de 40 m largura por 54 m de comprimento. Possui e construção de Alvenaria ..... R$ 3.000.000,00

Terreno Av. Brasil Nº 2605 Centro - Lote/Data: 01 - Quadra: 33. Terreno Residencial e Comercial . Área total de 600 m² .... R$ 2.500.000,00

Terreno BR 467 - Lote/Data: 02 - Quadra: 01. Terreno Comercial. Área total de 4800 m². Possui Água, Asfalto, Luz, Esgoto .... R$ 2.200.000,00

Terrenos em Laranjeiras do Sul. Lote 01 medindo 700 m² com 01 Sala Comercial de 240 m² de área construída. Lote 02 com 525 m². Lote 09 com casa de 260 m² de área construída ..... R$1.500.000,00

Terreno Golden Garden. Rua Estácio de Sá Nº 980 Região do Lago II - Área total de 1189 m² **..... R$1.250.000,00**

Terreno Rua São Paulo Nº 1809 **Centro - Lote/Data: 06 - Quadra: 403. Terreno . Área total de 770 m². Com medidas de 22 m largura por 33 m de comprimento ..... R$ 1.200.000,00**

Terreno Rua Rafael Picoli – Country - Lote/Data: 10 - Quadra: 05. Terreno. Área total de 862,5 m² ..... R$ 630.000,00

Terreno Condomínio ELIS REGINA – Country – Rua Acre nº 1001 c/ 458,57 ..... R$ 320.000,00

Terreno Rua Áustria Nº 400 Jd. Itália - Lote/Data: 22 - Quadra: 23. Área total de 600 m². Com medidas de 15 m largura por 40 m de comprimento ..... R$ 190.000,00

Terreno Rua Lajes. Jd. Santa Catarina - Lote/Data: 04 - Quadra: 09. Terreno . Área total de 491,56 m². Possui Água, Asfalto, Esgoto ..... R$ 160.000,00

DESTAQUE DE VENDA

Ed. Satélite - Apto Nº 43. Catanduvas Nº 381 – São Cristovão 2 Quartos, Sala e Cozinha conjugada, Área de Serviço, BWC Social. Com 1 vaga de garagem coberta. Possui 49,69 m² de área total e 39,63 m² de área privativa

R$ 130.000,00

2 quartos
Sala de estar / jantar
Banheiro Social
Cozinha
Área de Serviço

1 ou 2 vagas na garagem

Área total de 90m² | Área privativa de 60m²
Área aproximada

3 quartos
Sala de estar / jantar
Banheiro Social
Lavabo
Cozinha
Área de Serviço

2 vagas na garagem

Área total de 120m² | Área privativa de 73m²
Área aproximada

Rua Rafael Picoli, 2791, 2827 e 2863
Cascavel - PR

Lazer
Salão de festas
Churrasqueira
Playground
Praça com bancos e floreiras

Segurança
Guarita de segurança
Garagens no subsolo
Câmeras de vigilância
Cerca elétrica em todo o condomínio

Central de vendas
(45) 3224.3886
(45) 9971.2664
vendas@krum.com.br
www.krum.com.br

KRUM CONSTRUTORA
Realizando **sonhos** em cada detalhe

Todas as imagens, fachadas e plantas com sugestões de decoração são de caráter ilustrativo, não fazendo parte do contrato de aquisição do imóvel.

CRECI: J-3508

L.A.L imobiliária®

45 3224.5043
Fax 3038.5043

PLANTÃO/VENDA
9857-0708

www.imobiliarialal.com.br

Rua Marechal C. Rondon, 2206 1° Andar - Esq. c/ Av. Brasil

IMÓVEIS PARA LOCAÇÃO

TIPO	LOCALIZAÇÃO	CARACTERISTICAS	VALOR
Prédio	Av.Tancredo Neves, esq .Marechal Floriano	640m²	9.000,00
Barracão	R. Vasco da Gama, Pioneiros Catarinense	1.356,22m²	12000,00
Barracão	Rod. Br. 369	1000m²	5000,00
Barracão	R. Cristóvão Colombo, saida para Foz do Iguaçu	540m²	5000,00
Barracão	Rod. Br 369	600m²	3000,00
Barracão	R.Guinardi s/n - Country	barracão com 220,00m², c / uma casa c/ 02qtos,sl,coz,bwc,garagem	2500,00
Barracão	R. Vitoria, 2237 - Alto Alegre		1800,00
Barracão	R. Br. 369 - Lago azul	7.500,00m²	consulte-nos
Sala Coml.	Av. Toledo,297 - Centro - sala nº 1	67,34m²	consulte-nos
Sala Coml.	R. Recife, 1991 - Centro - salas nº 05	50,82m²	consulte-nos
Sala Coml.	R. Pio XII, proximo a Rua Olivia Kucinski	sala nº 01 - 220,42m²	2.700,00
Sala Coml.	R. Pio XII, esquina com a rua Olivia Kucinski	sala nº 04 - 178,69m²	2.700,00
Sala Coml.	R. Pio XII, proximo a Rua Olivia Kucinski	sala nº 02, 03 - 178,69m² - cada sala	2.200,00
Sala Coml.	Av. Brasil, 9240 - Coqueiral	60,00m²	1.500,00
Sala Coml.	R. Parana,1203 - 12º andar - Centro Empresarial Cascavel	100m² - com 04 salas	1.200,00
Sala Coml.	R. Av. Piquiri, ao lado nº 381	80,00m² -	1.300,00
Sala Coml.	R. Pio XII, 564 - Neva	02 salas - 500,00 cada uma	1000,00
Sala Coml.	Pr.180 - Estrada Boa Vista de Aparecida		1000,00
Sala Coml.	R. Antonio Alves Massaneiro,2361 - Ed. Felipe Adura	78,00m² - sala 1103	500,00
Sala Coml.	R. Dos Papagaios, 1384 - Bairro Clarito - Centro C. Havana	salas 08 com 9,00m²	250,00
Apto	R. Manoel Ribas, 2621 - Apto 01 - Centro - Ed.Mediterrane	suíte,02qtos,sala,coz,bwc,dep. de empr, área serviço,garagem	1.500,00
Apto	R. Barão do Cerro Azul, 987 - centro - apto 01	suíte,03qtos, sala,coz,bwc,lavanderia, churrasqueira,garagem	1.400,00
Apto	R. Recife, 1469 - Apto 104 - 1º Andar - Centro	suíte,02qtos,sala,coz,bwc,02 vagas de garagem,salão de festa.	1.200,00
Apto	R. Rio de Janeiro,3002 - Res. Barcelona - Apto 305	01 suíte,02 qtos, sala,coz,bwc, 02 vaga garagem	1.200,00
Apto	R. Manaus,2134 - Cancelli -Res. Ecoville	suíte,02qtos,sala,coz,bwc, 02 vagas de garagem	1.000,00
Apto	R. Rafael Picolli, 2863 - apto 13 Bl. E - Res. Stuttgart	suíte,02qtos,sala,coz,bwc, 02 vagas de garagem	1.000,00
Apto	R. Bahia, 186 - São Cristóvão - Ed. Tarcila	suíte,02qtos,sala,coz,bwc,garagem	900,00
Apto	R. Carlos de Carvalho,3496 - Apto 62 - Ed. Monterrey	02qtos, sala,coz,bwc,area serviço, garagem	650,00
Apto	R. Visconde do Rio Branco, 1861 - Apto 21 - Vila Capri	suíte,02qtos,sala,coz,bwc,area de serviço,garagem	650,00
Apto	R.07 Setembro, 4249-Apto 16 -Bl.A - 3º andar-Ed.Rothenburg	02qtos,sala,copa,coz mob, lav. mob,bwc c/ armários, garagem	750,00
Apto	R. Presidente Bernardes, 2397 - apto 404 - Ed. Poletti	mobiliado, 02qtos,sala,coz,bwc,garagem	700,00
Apto	R. Rio Grande do Sul, 2193 - Res. Almaden - Apto 114	qto,sala/copa,coz/lavanderia,bwc,garagem coberta	700,00
Apto	R. Presidente Kennedy,3161 - Apto 317 - 216 Res. Açores	02qtos,sala,coz,bwc,garagem	550,00
Apto	R. Otelo Celestino de Castilho,1038 - Apto 14 - Dom Otavio	02qtos,sala.coz,bwc,garagem	500,00
Apto	R. Jorge Lacerda, 798 - Res. Quinta do Sol - apto 43 Bl. A-3	02qtos,sala,coz,bw,garagem	500,00
Kit.	R. Marechal Floriano, 3335 - Kit. 109, 203 e 206 - Res. Bless	mobiliada qto/sala/coz,bwc	360,00
Kit.	R. Administração, 1307 - Kit. 04, 05 e 08 - Res. Athenas	qto,sala,coz,bwc	280,00
Kit.	R. Agronomia, 229 - Kit. 07 - Jd. Universitario	qto,sala/coz,bwc	180,00
Casa coml.	R. Belo Horizonte, 975 - Ciro Nardi	02suítes,02qtos,sala,coz,bwc,churrasqueira,piscina,salão festa	2500,00
Casa	Av. Brasil, 9734 - Aclimação	02qtos,sala,coz,bwc,edícula com qto, bwc,garagem	1200,00
Casa	R. Tapejara,191 - Jd. Canadá	suíte 01qto,sala,coz, bwc,lavandeira,garagem	750,00
Casa	R. Salgado Filho, 4288 - Bairro Claudete	03qtos,sala,coz,bwc,garagem, área serviços	700,00
Casa	R. Pedro Ivo, 4053 - Jd. Canadá	02qtos,sala,coz, bwc,garagem, portão eletrônico	700,00
Casa	R. Tarquinio Joslin Santos, 348 - Maria Luiza	03qtos,sala,coz,bwc,garagem	600,00
Casa	R. Rubi, 571 - Jd. Esmeralda	02qtos,sala,coz,bwc,garagem	500,00
Casa	R. Plinio Salgado, 1390 - Casas 02 - Neva	02qtos,sala,coz,bwc,garagem	500,00

VEJA IMÓVEIS PARA VENDAS EM NOSSO SITE www.imobiliarialal.com.br

BRISA IMÓVEIS

R: Souza Naves 3983
F: (45) 3225-3399/
9972-3399

Fazenda com 16.000 ha em Primavera do Leste MT
PLANTA 12.000 ha - 8 anos para pagamento.
-Vende em parte e arrenda restante.

IMÓVEIS A VENDA

Área na BR 277 com 5000m²
Barracão 1770 mts alugado
Aceita imóvel de menos valor

SOBRADO
Rua Costa e silva atrás da Rodoviária 1 suite 2 quartos, edícula terreno 8x35
R$ 400.000,00 IOLANDIR

Casa no periollo
Terreno de esquina com 2 casas
R$ 200.000,00

TERRENOS CONDOMINIO BRISA DO LAGO
775m² **Troco por imóvel comercial.**

TERRENO DE ESQUINA
Rua Maranhão próximo a rodoviária

Fazenda em Primavera do Leste MT
16.000 há planta 12.000 há
Vende parte e arrenda o restante
Aceita imóvel no Paraná.

57 alqueires com 38 mecanizados Guavira Santa Teresa 1750 sacas de soja por alqeire 20% entrada saldo em 8 anos

UMA QUADRA NA AV BRASIL 5005m²
Com 3267 m² área construída

UMA QUADRA EM PALOTINA
40 X 135 = **R$ 1.000.000,00**

19 alqueires com 12 mecanizados PR 163 Santa Maria 800 mts do asfalto 1500 sacas de soja aoalqueire

11 alqueires mecanizados 800 mts da BR 277 20 minutos de Cascavel Casa, barracão,poço artesiano , boa de água.

ÚLTIMAS UNIDADES
Terreno brisa do lago 600m²

Terreno na marginal da BR 467 Jd Gramado 30 x 50

19 alqueires mecanizados no São Joao
Boa de água a 3 km do pedágio

Área BR 277 = 75.000m²
150mts frente para BR Entrada de 20% restante parcelado Em até 5 anos

SETEMBRO IMÓVEIS LTDA

SETEMBRO IMÓVEIS

CRECI 1855J

FONE: 3225-4233 - Rua Rio Grande do Sul, 111 em frente ao Colégio Wilson Joffre
email: setembroimoveis@certto.com.br | www.setembroimoveis.com.br

IMÓVEIS PARA VENDA

Apartamentos

Rua Manoel Ribas,2.621 Centro Edifício Mediterrané: c/01 suíte c/hidro,massagem,03 qtos,03 salas,copa,cozinha,bwc social,lavabo,área serviço,despensa 02 vagas garagem ..... R$800.000,00

Rua Costa e Silva,1431 apto 301 3º andar - Coqueiral c/02 quarto,sala,copa/sacada,cozinha e área serviço,01 vaga garagem ..... R$185.000,00.

Sobrado

Rua Suyas,510 esq.Nhambiquaras -Santa Cruz : parte baixo: c/sala/copa,coz,lavabo,garagem e edícula. c/ área serv. parte cima:01 suíte,2 qtos, escritório e bwc social ..... R$295.000,00

Casas

Rua Terezina,367 Centro c/ 2 suítes,3 qtos,sala,copa,bwc,lavanderia,churr,2 vaga de garagem ..... R$550.000,00

Rua Pres. Kennedy,3.608 Coqueiral c/ 01 suíte, 2 qtos,sala/copa,cozinha,bwc social. área serviço e garagem Rua Presidente Kennedy,3.608 Coqueiral..... R$380.000,00

Rua Antonio Pertile,280 Porto Seguro c/ 01 suíte ,2qtos,sala,coz,bwc,área serv. e gar. parte baixo. cozinha.,bwc e área festa. ..... R$350.000,00

Rua Capitão Bragança,529 Sta Felicidade, c/ 2 qtos,sala.coz,bwc abrigo p/carro, edícula c/ 2 qtos,bwc sala , cozinha lavanderia ..... R$285.000,00

Rua Edi Domingos Dala Costa 1.640 Vila Dione c/ 2 qtos,sala,copa,cozinha,bwc social e lavanderia..... R$240.000,00

Rua Kamaças,214 Santo Onofre c/01 Suíte ,2qtos,sala,copa,coz,2bwc, e lavanderia ..... R$150.000,00

Sala Comercial

Rua Curitiba,135 esq. Souza Naves Centro c/ 98 m2 imóvel p/clinicas, coz,bwc ,parte cima :01 suíte,2qtos,bwc,c/hidro,parte baixo:sala,coz,área serv.gar churr. área construída 342,26 m2 ..... R$1.150.000,00

Av. Brasil,8.708 Coqueiral c/ 235,17m2 ,constituído c/ 02 salas e 2bwc c/ terreno 13 x39 = 507 m2 ..... R$1.200.000,00

Terrenos

Rua Antonio Alves Masaneiro, 635 Centro, medindo 870m2 (15x58) ..... R$1.000.000,00

Rua Aluísio de Azevedo Alto Alegre 600m2 (15x40) c/ casa de madeira ..... R$300.000,00

Rua Marechal Floriano,1.431 Neva 414 m2(12x34,5) c/casa de madeira ..... R$250.000,00

Rua Estrada da Pedreira ,843 Jd. Quebec 405m2 (15x27)dois lados murados ..... R$185.000,00

Rua Edu Lobo Condomínio Aquarela do Brasil Cataratas 300m2 (12x25) ..... R$ 130.000,00

Rua Sebastião Artur Moreira ,365 Jd. Florença 200 m2 (10x20 ..... R$98.000,00

Rua Matelândia ao lado nº 265 São Cristovão 480 m2(12x40) ..... R$95.000,00

IMÓVEIS PARA LOCAÇÃO

Apartamentos

Rua Manoel Ribas 2.621 Centro Edifício Mediterrané c/01suíte ,3qtos,3 salas,copa,coz,bwc social, lav, área serv, 2 vagas de garagem (sem condomínio..... R$2.000,00

Rua Sete de Setembro,4.249 Apto 17 Bloco C -Centro Edifício Rothemburg c/02 quartos,sala/copa,cozinha ,área serviço,bwc social e vaga de garagem (con+-200,00) ..... R$ 600,00

Rua Antonio Alves Massaneiro,323 Ap 102- 1º andar Centro, c/02 quartos,sala,cozinha c/ área serviço,bwc,lavabo e garagem p/01 carro.(cond+- 350,00) ..... R$ 550,00

Rua Costa e Silva,1431 apto 301 3º andar - Coqueiral c/01 quarto,sala,copa/sacada,cozinha e área serviço,01 vaga garagem(cond+-110,00 ..... R$600,00

Casas

Rua Joinville, 65 - Santa Catarina- c/ 01 suíte,04 quartos, sala, cozinha, bwc social, lavanderia, churrasqueira ,garagem p/02 carros ..... R$750,00

Sala Comercial

Av.Brasil ,5986 2º andar - Centro(cond+-120,00)c/ +-140m2 e 2bwc ..... R$700,00

Av.Brasil ,5986 1º andar - Centro(cond+-120,00)c/ +-140m2 e 2bwc ..... R$750,00

Century 21 MM's Imóveis
Quer vender ou alugar seu imóvel? Deixe com quem sabe fazer!
CRECI J-4940
(45) 3038-2821
A maior franquia imobiliária do mundo!

VENDAS

APARTAMENTOS

R$110.000,00 Apartamento com dois quartos, próximo a Faculdade no universitário, garagem coberta.Ref.AP0299.
R$140.000,00. Bairro Maria Luíza. Apartamento com dois dormitórios, 01 vaga de garagem ,próximo ao Exercito. Ref.AP0298
R$160.000,00. Recanto Tropical. Residencial Flamboyant. Apartamento com 03 dormitórios, cozinha planejada, sala, lavanderia, BWC social, 01 vaga de garagem. Ref.AP0068
R$178.000,00. Centro. Edifício Polletti. Apartamento com 103,91m² de área total, com 67,10 m² de área privativa, 1 vaga de garagem, 02 dormitórios, sala ampla, cozinha, lavanderia e 02 BWC social. Ref.AP0108
R$199.000,00. Centro Edifício Bonganvile, Apartamento com 03 dormitórios sendo 1suíte, sala conjugada, cozinha, área de serviços, BWC, 01 vaga de garagem. Estuda troca por casa ou terreno. Ref. AP0189.
R$220.360,00 Alto Alegre, Apartamento com 1 suíte, 2 quartos, 2 vagas de garagem, acabamento em porcelanato, sacada com churrasqueira.Ref. AP0287
R$225.000,00. Região do Lago 1. Residencial Laguna. Apartamento com 02 dormitórios, sala de estar/jantar, sacada com churrasqueira, circulação, BWC social, cozinha, área de serviço com sacada e 01 vaga de garagem com opção para 2. Ref.AP0119.
R$248.140,00 Alto Alegre, Apartamento com 1 suíte, 2 quartos, 2 vagas de garagem,acabamento em porcelanato,sacada com churrasqueira.Ref.AP0285
R$261.440,00 Alto Alegre, Apartamento com 1 suíte, 2 quartos, 2 vagas de garagem,acabamento em porcelanato,sacada com churrasqueira.Ref.AP0284
R$310.000,00. Centro. Apartamento com 03 dormitórios sendo 01 suíte com closet e banheira, 02 salas amplas com sacada, cozinha espaçosa, área de serviço com BWC. Ref. AP0174.
R$ 450.000,00 - Coqueiral próximo ao SENAC , apartamento com 205,97 m², 136,76 m² de área privativa e 182,09 de área útil . 03 dormitórios sendo 01 suíte master com closet, sala ampla com 02 sacadas cozinha com espaço gourmet, área de serviço, banheiro social e 03 vagas de garagem. Piso em porcelanato, moldura em gesso, ar condicionado, tubulação para aquecimento a gás nas torneiras e chuveiro. Portão eletrônico e baixo valor de condomínio. Não tem elevador.Aceita troca por casa com terreno amplo.Agende já uma visita.Ref.AP0288
R$660.000,00. Centro, Apartamento com localização privilegiada, com 3 quartos amplos, sendo um deles suíte, sala com 02 ambientes, e cozinha toda mobiliada. Terraço com 120m² com churrasqueira, com acesso a quartos, sala e área de serviço. Lajes e janelas com tratamento acústico, medidor de água e gás individual. Condomínio com academia, piscina e playground. Ref. AP0302.
R$1.097.783,00 Country. Edifício Le Prestige. Apartamento com 3 suítes sendo 1 master, lavabo, sala de estar, sala de jantar, cozinha, área de serviço, isolamento acústico, aquecimento a gás, medidores individuais, 3 vagas garagens. Ref.AP0024
R$: 975.000,00 - Centro - Apt. Triplex com 4-suites sendo uma master, 3-salas, 1-copa, 2-cozinhas, escritório, salão de festas com churrasqueira, banheira de hidromassagem, 2-lavabos, Lareira. Ref. AP0279.

CASAS

R$130.000,00. Guarujá. Casa com04 dormitórios e 01 BWC social,sala, cozinha, lavanderia e 02 vagas de garagem e quintal com pomar. Ref. CA0152.
R$130.000,00. Santa Felicidade. Casa com 03 dormitórios, 01 BWC social, 01 Sala, cozinha, despensa, 01 área de serviço, lavanderia, quintal, 01 vaga de garagem coberta e 02 vagas descobertas. Ref.CA0205.
R$150.000,00 - Guarujá - Casa c/ 3 dormt. sala, cozinha, bwc social, área de serviço e sobra de terreno.Ref. CA0278.
R$165.000,00. Bairro XIV de Novembro, terreno com 420m², testado de 12 x35, com uma casa de aproximadamente 90m². 04 dormitórios, 02 sala, cozinha, área de serviço, garagem coberta para 02 veículos. Amplo quintal. Boa localização, meia quadra da avenida principal, próximo de loja de materiais de construção, igreja, colégio, posto de saúde, restaurantes, lan house.Ref. CA0263.
R$165.000,00. Brasmadeira. Casa projetada com arquitetura moderna com uma semi suíte,01quarto, acabamento especial com porcelanato e pé Direito de 3 metros, pastilhas de vidro jateado nos banheiros com piso em espelhamento.Edícula feita de Itaúba a melhor madeira após o mogno.Ref. CA0312.
R$200.000,00 Santa Felicidade. São 03 casas com a mesma planta sendo 02 dormitórios, sala e cozinha conjugada e BWC social. Ref.CA0097.
R$240.000,00 Vila Dione. Casa com 01 suíte, 02 dormitórios, sala, cozinha, churrasqueira, área de serviços, BWC social, 01 vaga de garagem. Aceita troca por imóvel em Joinvile SC. Ref.CA0110.
R$250.000,00,Casa, Bairro União, 1 suíte, 1 dormitórios, sala de estar e jantar, cozinha, lavanderia, Bwc social, churrasqueira, garagem para até 4 veículos. Ref CAO323
R$270.000.00. Cancelli. Casa mista com 2 testadas, 314,93m² de terreno e 128 m² de área construída. São três quartos, salas de estar e jantar, cozinha com despensa, Edicula com churrasqueira, parreiral de uva e jardim.REF: CA0224.
R$320.000,00 - Pioneiros Catarinense, casa de alvenaria com 160m² de área construída com 05 dormitórios, 02 banheiro social, 01 sala , cozinha, área de serviço, garagem coberta para 01 veiculo espaço para mais 03 veículos, terreno plano com 480m². Ótima localização. Aceita outra casa de até
R$ 200.000,00 como parte de pagamento. Ref. CA0280.
R$ 350.000,00 Região do Lago 3 - Casa, com suíte, close grande, 3 banheiros mais dois dormitórios, cozinha ampla, área de serviço, churrasqueira, quintal, alarme, cerca elétrica,2 ar condicionados e preparação para aquecimento em todas as torneiras da casa, garagem para dois carros.Ref. CA0292.
R$350.000,00 - Centro - Casa de madeira com aproximadamente 120m² de área construída, com 05 dormitórios, 03 banheiros, 03 salas, 02 cozinha, área de serviço 01 vaga de garagem, passagem lateral e amplo quintal, terreno com 473m² Bem localizado,entre as Ruas Curitiba e Rua Maranhão. Ref. CA0243.
R$399.000,00. Parque Verde. Casa com 149 m² de área construída, com 03 dormitórios sendo 01 suíte, 02 BWC social, 02 salas, cozinha planejada, copa, lavanderia, despensa, área de serviço, edícula com churrasqueira e balcão em granito, escritório com armários,02 vagas de garagem, aquecimento solar, energia elétrica trifásica, cerca elétrica, grade nas janelas menos frente, janelas com blindex, laje, BWC com box em vidro. Ref: CA0187.
R$400.000,00. Santo Onofre: Imóvel residencial e comercial. Casa com 350 m² de área construída, 05 dormitórios, 04 banheiros, 02 salas, 02 cozinhas, varanda com churrasqueira, garagem coberta para 06 veículos. Ref. CA0225.
R$ 420.000,00 Região do Lago 3. Casa próxima ao lago municipal, excelente conservação, 03 dormitórios, garagem coberta para 02 automóveis, cozinha, edícula, depósito,churrasqueira, terreno plano de 13/55m, 715m total. CA0291
R$424.000,00. Ponto Comercial com casa de 2 dormitórios, sala, cozinha, bwc, lavanderia e despensa, em avenida movimentada em uma região onde mais cresce na cidade, ótimo para restaurante, lanchonete ou sorveteria. Ref.CA0233.
R$500.000,00. Bairro Alto Alegre, casa em alvenaria com laje, rebaixamento em gesso, 182m² de área construída. 03 dormitórios sendo 01 suíte, sala de tv,sala de jantar, cozinha bem espaçosa,banheiro social, área de serviço, varanda com churrasqueira, passagem lateral, garagem coberta para um veículo e um ótimo quintal. Ref. CA0155
R$550.000,00 - Bairro São Cristóvão -Terreno com 825 m² 15x55 com 02 casas de alvenaria. Casa na frentecom 118 m² de área construída, com 03 dormitórios sendo uma suíte, sala, cozinha, 02 banheiros social área de serviço e uma sala comercial. Casa nos fundos com 70m² com 02 dormitórios, sala, cozinha, banheiro social, área de serviço e amplo quintal. Ref. CA0106.
R$560.000,00. Bairro Claudete - Casa em alvenaria 218 m² de área construída. 04 dormitórios sendo uma suíte, 03 banheiros, 03 salas, cozinha, área de serviço, despensa, espaço gourmet,02 vagas de garagem coberta, espaço para mais 02 veículos e quintal. Ref. CA0226.
R$585.000,00. Casa Coqueiral com 01 suíte, 02 dormitórios, 02 salas, 01 banheiro social, cozinha com armários, edícula com área de serviços e banheiro, churrasqueira, piscina, quintal, 03 vagas de garagem, portão eletrônico. Ref. CA0285
R$605.000,00 - Jd. Nova York - Casa semi mobiliada, c/ 3-dormt. sendo 1-suite, Sala, copa e cozinha com moveis planejados, bwc social e edícula com churrasqueira, 180m² de área util e terreno de 12x30, 4 vagas de garagem. Ref. 0284
R$700.000,00. Neva . 02 casas em alvenaria. Uma com 140 m² em laje com 03 dormitórios, 02 salas, cozinha, 02 banheiros e quintal. Outra casa com 131m² com 03 dormitórios 02 salas, opa,cozinha,lavanderia, despensa, ótimo churrasqueira uma vaga de garagem e quinta. Aceita permuta por apartamento ou sobra
R$ 840.000,00. Centro. Cascavel – Pr. Casa com 300 m² 4 dormitórios sendo uma suíte, 3 banheiros, 2 salas, cozinha planejada, área de serviço, espaço gourmet, garagem para 4 veículos, portão eletrônico, amplo quintal, 13 x 57,50. Casa nos fundos com 80 m² com 2 dormitórios, 1 sala, cozinha, banheiro social.Ref. CA0297.
R$950.000,00 - Centro - Casa (imóvel residencial ou comercial), com 260 m² de área construída e terreno medindo 13x57,50, cozinha com móveis planejados, sala de estar, ampla sala de tv, 04 dormitórios sendo 01 suíte master, 03 BWC social, lavanderia, despensa , varanda com churrasqueira, aquecimento de água com energia solar, piso laminado, gesso rebaixado, amplo quintal com pomar, garagem coberta para 05 veículos, cerca elétrica, portão eletrônico. Agende já sua visita! Century 21 MM`s Imóveis, a sua Imobiliária em Cascavel! Ref.Ca 0193.
R$1.800,000,00 Região do Lago,1- cozinha conjugada com edícula,2- Sala de visita diferenciada com pé direito de e mts de altura,3- Três quartos, sendo três suíte, Sala / escritório,5 Banheiros, Adega em Construção, Deposito em construção,Garagem para dois carros com cobertura e espaço para dois carros, Piscina com aquecimento solar, Um encantador jardim,Cozinha planejada, Armários embutidos,Lustre no teto da sala, ficará no imóvel, Lareira. Ref. 0262

Pq. São Paulo, 1 Suíte, 3 Dormitórios, 3 salas, cozinha, lavanderia, 2 banheiros, piscina, edícula com churrasq., sobra de terreno, despensa, garag. p/ 5 veículos. CA0326
R$ 780.000,00

SOBRADOS

R$145.000,00 Bairro Brasília Sobrados em condomínio fechado com 2-dormitórios sala de estar e jantar, cozinha, banheiro social, área de serviço, 1 vaga para veiculo. REF SO0176
R$290.000,00, Sobrado Pacaembu, R. Matelândia, 284, com 1 suíte com closet e sacada, 2 Dormitórios, sala de estar e jantar, lavabo, cozinha e lavanderia, garagem para 2 veículos. SO0138.
R$290.000,00, Sobrado, Pacaembu, Rua Matelândia, 284, com 1 suíte com closet e sacada, 2 dormitórios, Bwc social, sala de estar e jantar, lavabo, cozinha, lavanderia, garagem para 2 veículos e uma sobra de terreno. SO0139.
R$380.000,00, Pq. Verde, 1 suíte, 2 dormitórios, sala de estar/jantar, lavabo,cozinha, lavanderia, garagem para 2 veículos. SO0129.
R$380.000,00, Pq. Verde, 1 suíte, 2 dormitórios, sala de estar/jantar, lavabo,cozinha, lavanderia, garagem para 2 veículos.SO0132.
R$425.000,00 Aclimação II. Sobrado com 166m² de área construída, 04 dormitórios sendo 01 suíte ampla com sacada, cozinha, 02 salas, lavabo, 02 BWC revestido em porcelanato, poço de luz, sobra de terreno, churrasqueira, garagem coberta para 02 veículos, portão eletrônico, fino acabamento, piso no andar de baixo em porcelanato, piso laminado no andar superior, escada em madeira itaúba, água nas torneiras e chuveiro com aquecimento a gás e elétrico, fachada toda partilhada e portão eletrônico. Ref: SO0045.
R$430.000,00- Sobrado em construção com 03 dormitórios, sendo 01 suíte, lavabo, BWC social, sala, sacada, cozinha, despensa, área de serviço. Previsão de entrega novembro de 2014. SO0110.
R$ 550.000,00. Centro, Sobrado. Uma suíte + 3-dormitórios, 1-BWC social, 1-Lavabo, 2-Salas, 1-Cozinha & Copa, área de serviço, 2-vagas garagem. Ref. SO0147.
R$ 575.000,00. Country. Cascavel – Pr. Sobrado com 3 dormitório, sendo 1-suíte master, 2 salas, lavabo, copa & Cozinha, varanda com edícula, lareira, 4 vagas p/ veiculo(2-cobertas) Ref. SO0162.
R$630.000,00. Tropical . Sobrado com 02 vagas de garagem coberta, cozinha com móveis planejados, sala de estar e jantar, 02 BWC social, varanda com churrasqueira, área de serviço, despensa. No andar superior tem sala de TV com sacada, 03 dormitórios sendo 01 suíte com móveis planejados. Aquecimento a gás,passagem lateral, escadaria em madeira ipê, portas e abertura de janela em madeira nobre. Portão eletrônico.Ref. SO0087.
R$650.000, 00. Alto Alegre. Sobrado,com 185m² de área construída, sala, cozinha, BWC social, 02 dormitórios, lavanderia, 01 suíte com closet com 01 ampla sacada.Fino acabamento, porcelanato, rebaixamento em gesso, escada com corrimão em aço escovado,água quente em todas as torneiras, e tubulação pronta para ar condicionado,aquecimento solar. Ampla área de lazer com churrasqueira e fogão caipira. Garagem para 04 veículos e portão eletrônico. Ref SO0096.
R$880.000,00. Recanto Tropical. Sobrado amplo com 254,87m, 04 dormitórios, sendo 01 suíte com hidromassagens, Salas, 02 BWC, lavabo, cozinha, área de serviço, dependências de empregada. Edícula com churrasqueira e complementos, ofurô com aquecimento solar, jardim, ótimo acabamento. Ref. SO153.
R$1.500,000, 00. Sobrado. Localizada no Residencial Treviso. com 370 m2 de área construída, três salas, quatro dormitórios, sendo três suítes, quatro banheiros, cozinha, duas vagas de garagem cobertas, quatro vagas descoberta, o condomínio possui, quadra poliesportiva, campo de futebol, vestiário, piscina,Ref. SO156.
R$1.650.000,00. São Cristovão. Prédio com 04 apartamentos cada um com 02 quartos, sala com 02 ambientes, 01 BWC social, cozinha, área de serviço, salão de festas, piscina, jardim, ótimo acabamento. Excelente localização. Ref. SO0159.

ÁREA

R$450.000,00. Área de 35.300,00m², Estrada Rio Quatro, próximo a av. Antonio Vilas Boas, em Vera Cruz do Oeste.Ref. AR0014.
R$600.000,00. Universitário. Área comercial medindo 1.720m², excelente negócio para investidores, próximo da Unioeste, supermercados e novos loteamentos. Ref.AR0007
R$1.800,000,00. Posto de Combustível . Campo Bonito- Pr. Bandeira Branca, 3 lotes Urbano próprio, com Faturamento Mensal Médio de 80 a 100 mil de Litros, tanque de 50 mil litros, 4 bicos de Abastecimento, Serviço de Borracharia, lubrificação e 2 rampa para lavagem de carros a maquinas pesadas, Tanques Ecológicos, loja de conveniência com escritório com alarme, wc para funcionários, lado de fora wc de clientes e garagem para o proprietário, apartamento superior com 2 quartos, wc, sala de estar, sala de jantar, cozinha, lavanderia, churrasqueira e área de lazer, forneço para a prefeitura, filtros, óleos, lavagens e serviços de borracharias o único Posto da cidade.Ref. AR0019.

FAZENDAS / SÍTIOS

R$ 430.000,00 Sítio com 5,75 alq, Linha 32, 07 km de Vera Cruz do Oeste sentido São Pedro do Iguaçu. 65 km do centro de Cascavel.Excelente localização, com energia água de poço artesiano comunitário, boa estrada, água em abundância com rios e nascentes, mata ciliar, reserva legal, e 3,5 Alq. mecanizados. Aceita imóvel em Cascavel e Toledo como parte de pagamento até 25%.Ref. SI0016
R$ 1.100.000,00. Sítio em São Roque - Matelândia, com uma área de 11 alqueires, próximo ao as falto, com ótima aguada, cercado. Ref. SI0014
R$24.900.000,00. Fazenda em Ribeirão Cascalheira, perto de Barra do Garça MT. Vegetação: Serrado, varjão com campo nativo, mata a beira de Rios. Frente Rio das mortes, área copta pelos rios São João e São Joãozinho. Diverso lagos. Aptidão: Pecuária, Agricultura, turismo de pesca.
Solo: Grande parte arenosa, 25% argila. 2000 Ha para plantio de soja na parte de cima da área. Aproximadamente a 60 km da BR.37 km extensão X 2.780 km largura. Imóvel possui documentação inter mate. Proximidade > Querência (Região de agricultura de grande desenvolvimento).Localização: Frente Rio das mortes , a 80 Km da Divisa dos estados de MT, GO e TO.Aeroporto em pista asfaltada - São Felix do Araguaia.Ref. FA0005.

TERRENOS

Terreno em Guarapuava. A melhor região de Guarapuava, muito espaço e fácil acesso. Tudo isso em um único local.Ref. TE0131. Consulte-nos. (45)3038-2821.
R$50,000.00. Terreno localizado no Padovani II com 125m².REF: TE0091.
R$ 80.000,00. Brasília. Loteamento Mantovani. Terreno medindo 333,33 m² Ref. TE0031.
R$95.000,00 Terreno residencial de esquina,no bairro Santo Onofre, Cascavel.. Com 240m² de terreno sendo 15*16.Ref. TE0125
R$140,000,00 Santa Felicidade. Terreno com 560 m² de área total. Medindo14x40 Ref.: TE0088.
R$ 90,000,00- Presidente próximo ao Trevo Cataratas. Terreno 16m x 30m com 480 m² de área total esquina. TE0111.
R$150.000,00. Alto Alegre. Terreno medindo 540 m², sendo12mX45m. Próximo a Acervel. Ref. TE0060.
R$220.000,00. Foz do Iguaçu. Terreno medindo 540m² de área total. Ótima localização. Ref.TE0081.
R$220.000,00.Terreno com 498 m2 - plano em local central de Umuarama. próximo a colégios e supermercado. Agende já sua visita! Century21 MM`s Imóveis a sua imobiliária de Cascavel. Padrão Ouro. Ref. TE0117.
R$ 230.000,00. Jardim Alvorada. Cascavel Pr. Terreno 14 x 45 = 630 m² com casa, localizado a uma quadra do Posto Cone Sul e da Marginal da BR, sentido Cascavel Toledo. Lote 06 da Quadra 6, Rua São Gabriel 1011.Aceita casa ou sobrado até R$ 200.000,00. Ref.TE0120.
R$235.000,00. Condomínio Moradas do Lago. Terreno com fração ideal de 553,38 m², área privativa de 367,01 m², o único disponível para a venda. Baixo valor de condomínio. Ref. TE0083.
R$400.000,00 Terreno 552 m2 testada principal 12m x 46m com casa em madeira com 4 dormitórios e demais dependências + 01 kitnete. Próximo Banco do Brasil, Supermercado, Farmácias e Comercio variado, no Parque São Paulo. Ref. TE0132.
R$500.000,00 – Praia da Lagoinha - Ceará. Você deseja efetuar um ótimo investimento ? Eis aqui a oportunidade. Localização privilegiada. Próprio para construção de um belo hotel, pousada e ou residência. Este é o seu momento de deixar a vida te levar para este local paradisíaco.TE0107.

OPORTUNIDADE DE NEGÓCIO

R$15.000,00. Salão de Beleza, Shopping Medianeira,todo equipado, e clientela formada. Ref. SL0001
R$70.000,00. Ponto comercial com toda a mobília, com sala de aplicação, BWC e com estoque A farmácia possui convenio com empresas, farmácia popular fase final de aprovação, localizada em frente posto de saúde. Ref. PT0012.
R$300.000,00. Centro. Sala comercial bem localizada na Avenida Brasil com Sete de Setembro. Ref. SA0044
R$395.000,00. Claudete, Ponto comercial com CNPJ-Empresa ramo de Higiene e Limpeza em pleno funcionamento com carteira de clientes. Ref.PT0021
R$750.000,00. Boulevard Boliche Cascavel é uma atração moderna e simpática tanto para adultos como para as crianças. Com serviço de restaurante, diversão, Happy Hour e Sinuca.Ref. PT0020.
R$ 750.000,00 - Cancelli - barracão comercial, com 248 m², 04 mt de pé direito, construído em alvenaria e estrutura metálica. Piso em concreto com 12 e com malha de ferro.O imóvel conta com escritório com ar condicionado, 02 salas e banheiro.Nos fundos, 01 casa em alvenaria com 120 m², 03 dormitórios, 02 salas, área de serviço e espaço gourmet. Terreno 15 x 35. Aceita casa, sobrado ou terreno até R$ 350.000,00 como parte de pagamento, em Cascavel ou no litoral de Santa Catarina e Paraná veículo até R$ 200.000,00.Ref. BA0028
R$1.100.000,00. Sítio em São Roque - Matelândia, com uma área de 11 alqueires, próximo ao asfalto, com ótima aguada, cercado. Ref. SI0014.
R$12.000.000,00. (Lindoeste PR). Posto de combustível com 16 Bicos de Abastecimento, loja de conveniência, restaurante, residência, área de lazer, depósitos, prédio de serviços, bombas eletrônicas, rampas, 03 Apartamentos, chuveiro a gás, poço artesiano, sistema telemed. Ótimo faturamento. Ref: PT0010.
R$1.200,000,00. Diversão garantida, conta com um grande espaço para o seu lazer, com opções bem variadas, sendo 8 pistas de boliche totalmente informatizadas, . Alem de todas essas alternativas para sua diversão contamos com Bar e restaurante com cardápio diversificado, para agradar todos os gostos. Lanches, porções, pizzas, chopp, drinks, refrigerantes e cervejas, consultem nosso cardápio. Ref.PT0019.
R$15.000,000,00. Zona Industrial. Posto de combustível com 32 bicos de abastecimento, tancagem para 180 mil litros, loja de conveniência, churrascaria, restaurante, borracharia e mecânica. Escritório, sistema telemed, padrão novo exigido pelo IAP e rampas. Ref: PT0009.

PRÉDIOS

R$2.800.000,00 - Alto Alegre, Prédio comercial e residencial com 922,94 m² de área construída de frente com a Avenida Assunção.O imóvel conta com espaço no subsolo com 227,73 m² utilizado para depósito e garagem.Térreo com 217,81 m² em funcionamento loja de materiais de construção. Primeiro Andar, sobre loja com 238 m² com 01 banheiro social 03 dormitórios 02 salas, escritório. Segundo andar, 249 m² com 04 dormitórios sendo um suíte master, 03 salas com sacada, cozinha, área de serviço.Ref. PR0011.

LOCAÇÃO

RESIDENCIAL

RESIDENCIAL/APARTAMENTOS

R$ 450.00. Cancelli - Residencial João de Barro - Apto com 2 dormitórios,1 wc, sala, cozinha, área de serviço e garagem exclusiva. Grande área de lazer com churrasqueiras e salão de festas.Ref. AP0255
R$ 580,00. Pioneiros Catarinenses. Edf Maragogi. Apartamento com 3 dormitórios, sala de jantar e sala de estar, sacada, cozinha, área de serviço, 1 vaga de garagem coberta, portão eletrônico e cerca elétrica. Ref. AP0056.
R$ 800,00 Apartamento Novo no Parque São Paulo, com 2 Dormitórios, sala de estar e Jantar, sacada com churrasqueira, cozinha lavanderia, banheiro social, e 1 vaga de garagem, com ótima localização. AP0324
R$1.000,00. Centro Ed. Palermo 01 suíte, 02 dormitórios, sala, cozinha, area de serviço, bwc social, 01 vaga de garagem. Ref. AP0290
R$1.300,00. Edifício Daniele, Aptº. região central, com 3 dormitório,sendo 1suite + Dep. de empregada com WC, sala, cozinha com armários . 1 vaga de garagem, Ref.: AP0162
R$1.600,00 Apartamento no residencial João Batista Cunha nº.604 da torre 2 no 6º andar, Contendo Sala copa, cozinha área de serviço, 3 quartos sendo uma suíte, sacada com churrasqueira além de garagem para dois carros e um depósito junto a garagem. Salão de festa Mobiliado, Churrasqueiras, quiosques para lazer, parque infantil, Piscinas, quadra esportiva, academia. Fica a 4 Quadras da Av. Brasil, próximo a Hospital, clinicas, mercado, farmácia, posto de Gasolina, Fácil acesso. REF AP0309
R$1.990,00 Apartamento situado na Rua Olavo Bilac localizado no 11º andar apto de nº.1104, contendo sala copa cozinha, área de serviço, sacada com churrasqueira, 02 quartos sendo um deles suíte com closet, banheiro social.02 garagens cobertas, a uma quadra da Av. Brasil, próximo a Supermercado, Hospital, clinicas, farmácias, escolas e posto de combustível. REF AP0310
R$1.990,00 Apartamento situado na Rua Olavo Bilac localizado no 3º andar apto de nº303, contendo sala copa cozinha,lavabo,área de serviço, sacada com churrasqueira,03 quartos sendo um deles suíte, banheiro social.02 garagens cobertas, piscina e quadra esportiva. A uma quadra da Av. Brasil, próximo a Supermercado, Hospital, clinicas, farmácias, escolas e posto de combustível. REF AP0311
Valor sob consulta. Centro, Residencial Barcelona - Apartamento com 01 suíte com clouset , 02 dormitórios, sala em 02 ambientes, sacada, cozinha e lavanderia planejados, 02 vagas de garagem, aquecimento a gás e solar, vista privilegiada Ref. AP0249

RESIDENCIAL/CASAS E SOBRADOS

R$ 450,00. Periolo . Casa com sala, 01 dormitório, cozinha, banheiro e estacionamento para veiculo. Ref. CA0288.
R$450,00. Bairro Periolo. Casa com sala,01 dormitório, cozinha, banheiro e estacionamento para veiculo. Ref: CA0289.
R$ 450,00. Periolo. Casa com sala, 01 dormitório, cozinha, banheiro e estacionamento para veiculo. Ref. CA0290.
R$ 700,00. casa contendo 03 dormitórios, 02 salas, cozinha, área de serviço, 1 banheiro. Ref. CA0287.
R$2.000,00. Bairro Neva. 01 suíte,02 dormitórios,sala 02 ambientes,cozinha mobiliada,banheiro social,depêndencia de empregada, área de serviço, churrrasqueira,01vaga de garagem coberta,02 descobertas,160,80m² útil, 636m² total. REF CA0257
R$ 2.500,00 Sobrado região do Lago 3,novo 03 dormitórios,01 suíte,sala,cozinha planejada ,lavanderia, garagem coberta para 02 carros 01 descoberto, área com churrasqueira e fogão a lenha. SO0183
R$1.250,00 Neva, Sobrado com 01 suíte, 02 dormitórios, 01 BWC social, 01 Lavabo, 01 Sala, 01 Cozinha, 01 dispensa, 01 área de serviço.Ref.SO0104.
Casa em condomínio fechado, semi-mobiliada, contendo 02 dormitórios, sala e cozinha no mesmo ambiente , banheiro social, área de serviço, sobra de terreno nos fundos, 02 vagas de garagem cobertas. Condomínio possui churrasqueira, playground, portaria 24 horas. CA0332

COMERCIAL/ SOBRADOS E CASAS

R$ 2.400,00. Maria Luiza, Sobrado, 01 suíte master, 02 quartos, home office, sala de estar/jantar, sala de TV, copa, cozinha, lavabo, churrasqueira, dependencia de empregada, garagem para 5 carros, aquecimento a gás, mobiliada, 277 m² construído, 600 m² terreno, alto padrão, fins comercial ou residencial. Ref: SO0090.
R$3.500,00. Bairro Neva. 01 suíte,02 dormitórios,sala 02 ambientes,cozinha mobiliada,banheiro social,depêndencia de empregada, área de serviço, churrrasqueira,01vaga de garagem coberta,02 descobertas,160,80m² útil, 636m² total. REF CA0257
R$ 3.000,00 Maria Luiza. Sobrado com 04 salas, 02 suítes sendo 01 master, 02 dormitórios, 06 BWC social, lavabo, cozinha, 04 vagas de garagem, edícula com churrasqueira e sobra de terreno. **Ref. SO0014**
R$6.000,00. Parque São Paulo . Casa Comercial com 06 salas, recepção, 03 banheiros, cozinha e espaço amplo para cafeteria. Com estacionamento privativo no recuo frontal do imóvel para até 06 veículos, imóvel localizado de esquina, há 02 quadras da Avenida Brasil. Ref. CA0310.

SALAS COMERCIAIS E PONTOS

R$450,00. Centro - Ed. Santa Tereza - Sala comercial com 49,30 m2 de área total no 10 andar Ref. SA0066.
R$1.800,00. Central - Sala comercial com 115 m2 de esquina- 01 vaga de garagem. SA0048.
R$ 10.000,00 Ponto Comercial no Alto Alegre - Excelente imóvel comercial, para lojas de departamentos, escritórios e demais atividades, ponto comercial de esquina, sendo as duas laterais toda envidraças, onde proporciona ampla visibilidade aos transeuntes de veículos/pessoas que circulam nesta região. Este imóvel comercial está a apenas quatro quadras da Rodoviária Municipal de Cascavel.Sendo a Avenida Assunção uma das av. mais movimentadas de Cascavel. Ref. PT0022.

LOCAÇÃO DE TEMPORADA

Valor sob consulta - Rodovia Horácio dos Reis, Linha Bonato, Casa com acomodação para 16 pessoas, com sala de estar com Tv, Cozinha com eletrodomésticos, Banheiro Social, 03 quartos sendo 01 suíte, área de lazer com mesa para refeições, churrasqueira, fogão a lenha. Apenas 4 km do Trevo de acesso ao Show Rural, excelente ambiente para descanso. Agende sua visita! Ref. CA0319
Valor sob Consulta - Casa na Região do lago com acomodação confortável para 9 pessoas,disponibilizando roupas de cama e roupas de banho e café da manhã, imóvel possui churrasqueira, espaço amplo de lazer com piscina, internet, garagem para 07 automóveis, em uma região privilegiada ao lado do zoológico, poucos metros do lago municipal, á 600 metros do Shopping West Side, com mercado posto de combustível farmácia na região. Ref. CA0325
Valor a combinar : Jd. Canadá , Sobrado de alto padrão com 01 suíte com closet e sacada , 02 dormitórios sendo 01 com sacada, 02 bwc sociais, 01 lavabo externo , cozinha planejada , sala de TV , sala de estar, área de serviço , edicula com churrasqueira contendo geladeira e mesa de refeição, piscina, garagem para 04 automóveis , portão eletrônico, próximo a BR - 467 facilitando o acesso ao evento. Ref. SO0171.
Valor a combinar : BR 277 Chácara para locação temporada Show Rural, com acomodação para 12 pessoas, disponibilizando roupas de cama e de banho, eletrodomésticos e louças, à poucos metros do evento, facilitando a chegada e o retorno. Ref. CA0165
Valor a combinar : Rodovia Horácio dos Reis KM 327 Chácara locação temporada Show Rural para 20 pessoas disponibilizando acomodações confortáveis, piscina, tirolesa, churrasqueira, fogão a lenha,mesa de sinuca, em meio a natureza e apenas 10 minutos do evento. Ref. CA0309
Valor a combinar : Faculdade, Casa com 03 dormitórios para 08 pessoas, sala, cozinha, área de serviço, 02 banheiros, garagem para 06 veículos, internet, parabólica, churrasqueira, fácil acesso a BR- 277 , próximo a mercado , possibilita-se disponibilizar café da manhã e lavagem das roupas, negocia - se o valor. Ref. CA0161
Valor sob consulta, BR 277 - Colônia Esperança ,Casa Temporada com acomodação para 16 pessoas, em um local calmo e agradável em meio a natureza, disponibilizando toda estrutura de cozinha, sala com TV, churrasqueira, ampla mesa de refeições, e apenas 11 Km do evento do sentido oposto a cidade não precisando passar pelo Trevo, facilitando o acesso ao evento. Ref. CA0318
Valor sob consulta, Periolo, Casa com 02 dormitórios, acomodação para 06 pessoas, com sala, cozinha, bwc social, área de serviços, garagem para 08 automóveis, edicula com churrasqueira, disponibiliza roupas de cama e banho. Agende sua visita. Ref. CA0144
R$ 1.500,00 Casa Linha colônia Barreiros ,locação por temporada, excelente local próximo ao show rural, antes do trevo Cataratas, instalação possível para até 15 pessoas. CA0329.

PROTEC21 SEGUROS | Credimob21 | PRIVATE LEILÕES
Plantão Vendas (45) 9818-3736
Plantão Locação (45) 9818-3700
Rua Santa Catarina, 621

SR
SARAIVA DE REZENDE
CONSTRUTORA
DESDE • 1997

APARTAMENTOS EM CONSTRUÇÃO

Residencial Sylvio Kissula

Rua Erechim esq. com Rua Dom Pedro II - Centro.
Aptos:
* 02 vagas de garagens com depósito privativo
* 01 suíte
* 02 dormitorios
* BWC social
* Sala para dois ambientes
* Sacada com churrasqueira na sacada
* Cozinha
* Área de serviço
* Área comum, com piscina, salão de festa com espaço gourmet, câmeras de segurança, medidor de gás e água individual, poço artesiano.
Localização nobre.
Previsão de entrega: Dezembro de 2015

Edifício Abraham Lincoln

Rua Natal (entre rua Marechal Candido Rondon e Rua Visconde de Guarapuava) – Centro.
Aptos:
* 02 vagas de garagens com depósito privativo
* 03 suítes
* BWC social
* Sala para dois ambientes
* Sacada com churrasqueira na sacada
* Cozinha
* Área de serviço com banheiro
* Área comum, com piscina, salão de festa com espaço gourmet, câmeras de segurança, medidor de gás e água individual, poço artesiano.
Localização nobre.
Previsão de entrega: Dezembro de 2017

Edifício Thomas Jefferson

Rua Presidente Kennedy, esquina com Rua Rui Barbosa (UNIPAR)
Aptos com:
* 01 vaga de garagem com depósito privativo
* 01 suíte
* 02 quartos
* BWC social
* Cozinha
* Sala para dois ambientes
* Sacada com churrasqueira
* Área de serviço
* Área de lazer completa.
Previsão de entrega: Dezembro de 2018

Edifício Eduardo Santos Pereira

Edifício em construção em Campo Grande - MS
Rua Eduardo Santos Pereira, esquina com Rua 13 de Junho - Bairro São Francisco
Aptos com:
* 03 suítes
* 01 dormitório
* Sala para 03 ambientes
* Varanda com Churrasqueira
* BWC social
* Lavabo
* Cozinha
* Área de serviço com banheiro
* Área técnica
* Área de lazer com salão de festa com churrasqueira e espaço gourmet, espaço fitness, espaço kids, espaço mulher, espaço teen, sala de jogos, espaço música, espaço cinema, parede escalada kids, praça mamãe, play ground, piscina adulto e infantil, deck molhado, quiosque com churrasqueira e forno de pizza, espaço mini golfe, mini quadra, espaço zen, câmeras de segurança, medidor de gás e água individual, poço artesiano.
Localização nobre.
Previsão de entrega: Dezembro de 2018

APARTAMENTOS NOVOS (PRONTOS PARA MORAR)

Edifício Armando Rezende

Rua Olavo Bilac, 1.251 esq. com rua Paraná - Centro.
Aptos:
* 02 vagas de garagens
* 01 suíte
* 02 dormitorios
* lavabo
* BWC social
* Sala para dois ambientes
* Sacada com churrasqueira na sacada
* Cozinha
* Área de serviço
* Área comum, com piscina, salão de festa com espaço gourmet, câmeras de segurança, medidor de gás e água individual, poço artesiano.
Localização nobre. Pronto para morar

Edifício João Baptista Cunha

Rua Riachuelo, 2.420 esq. com rua Londrina - Centro.
Aptos:
* 02 vagas de garagens
* 01 suíte
* 02 dormitorios
* BWC social
* Sala para dois ambientes
* Sacada com churrasqueira na sacada
* Cozinha
* Área de serviço
* Área comum, com piscina, salão de festa com espaço gourmet, câmeras de segurança, medidor de gás e água individual, poço artesiano.
Localização nobre.
Pronto para morar

Edifício Geraldo Marques Saraiva

Rua Mato Grosso, 1.789 esq. com rua Vicente Machado - Centro.
Aptos:
* 02 vagas de garagem
* 01 suíte
* Lavabo
* 02 dormitorios
* BWC social
* Sala para dois ambientes
* Sacada com churrasqueira na sacada
* Cozinha
* Área de serviço
* Área comum, com piscina, salão de festa com espaço gourmet, câmeras de segurança, medidor de gás e água individual, poço artesiano.
Localização nobre. Pronto para morar

Edifício Julia

Rua Souza Naves, 4.241 - Centro.
Aptos:
* 02 vagas de garagem
* 01 suíte
* 02 dormitorios
* BWC social
* Sala para dois ambientes
* Sacada com churrasqueira na sacada
* Cozinha
* Área de serviço
* Área comum, com piscina, salão de festa com espaço gourmet, câmeras de segurança, medidor de gás e água individual, poço artesiano.
Localização nobre. Pronto para morar

APARTAMENTOS (SEMI-NOVOS)

Apartamento no Ed. Ana Julia Duplex

Rua Salgado Filho, 2009 - Centro CASCAVEL - PR
Apartamento no 10º andar com 02 suítes, 02 quartos, sala de jantar, sala de estar com lareira, cozinha, área de serviço, sacada com churrasqueira, salão de festas, terraço, 02 vagas de garagem de depósito. Área Privativa: 209,12m², área Total: 280,60m²

Apartamento Ed. Casa Bella

Rua Mato Grosso, 1830 - Centro CASCAVEL - PR
Apartamento 401 no 7º andar (Duplex), com área total de 274,05m², composto de 1 suíte máster (sacada), 1 quarto, BWC social, cozinha, área de serviço, sala estar , sala de jantar, lavabo, sacada, dependência de empregada, duas vagas de garagem.

Apartamento no Ed. Ana Julia

Rua Salgado Filho,2009 - Centro CASCAVEL - PR
Apartamento de frente no 1º andar com 01 suíte, 02 quartos, sala dois ambientes, cozinha, área de serviço, sacada com churrasqueira, salão de festas, 02 vagas de garagem, com área privativa de 100,48m² e área total de 165m².

Apartamento Residencial Trialis

Rua Belo Horizonte, 2505 - Centro CASCAVEL - PR
Apartamento 201 no 2º andar com 01 suíte, 02 dormitorios, sala em dois ambientes, BWC social, cozinha, área de serviço, sacada com churrasqueira, 02 vagas de garagem tipo gaveta. Área privativa 130,73m² e área total de 147,58m².

Apartamento no Ed. José Smarczewski

Rua Pernambuco, 593 - Centro CASCAVEL - PR
Apartamento 103 no 1º andar, com área total de 180m². Composto de 1 suíte, dois quartos, sala dois ambientes, cozinha, área de serviço, sacada com churrasqueira e pia, e 2 vagas de garagem.

Apartamento no Edifício Belle Maison

Rua Mato Grosso, 1637 – Centro
Apartamento 1301 no 13º andar com 02 suítes, 02 dormitorios, sala em dois ambientes, sala de TV, BWC social, lavabo, cozinha, churrasqueira, área de serviço, sacada, 02 vagas de garagem lateral com depósito privativo. Área privativa 190m² e área total de 270m². Permanecerão no apartamento os móveis planejados (fixos).
Área de lazer com piscina, playground, quadra poliesportiva.

APARTAMENTOS PARA LOCAÇÃO

Edifício Guiomar Rezende

Rua Barão do Cerro Azul, esq. com Rua Erechim. Centro - Área total 183m² aprox.
01 vaga de garagem – 01 suíte+ 02 dormitorios BWC social – sala para dois ambientes – sacada com churrasqueira na sacada, cozinha, área de serviço. Área comum com piscina, salão de festas com espaço gourmet, câmeras de segurança, medidor de gás e água individual, poço artesiano. Valor aluguel R$ 1.700,00.

Edifício Armando Rezende

Rua Olavo Bilac,1.251 esq. com Rua Paraná - Centro
Área privativa 125,83 m² - Área total 203m² aprox.
02 vagas de garagens – 01 suíte+ 02 dormitorios lavabo - BWC social – sala para dois ambientes sacada com churrasqueira na sacada, cozinha, área de serviço. Área comum com piscina, salão de festas com espaço gourmet, câmeras de segurança, medidor de gás e água individual, poço artesiano. Valor aluguel R$ 1.900,00.

Edifício João Baptista Cunha

Rua Riachuelo, 2420 esquina com Rua Paraná.
Área total 146,48m² aprox. – Centro
02 vagas de garagens – 01 suíte+ 02 dormitorios BWC social – sala para dois ambientes – sacada com churrasqueira na sacada, cozinha, área de serviço. Área comum com piscina, salão de festas com espaço gourmet, câmeras de segurança, medidor de gás e água individual, poço artesiano. Valor aluguel R$ 1.600,00.

SALAS COMERCIAIS

Residencial Sylvio Kissula

Sala 01 – área privativa 626,84 m² - 06 vagas de garagens – área total – 805,11m² aproximadamente. Entrada de R$ 69.000,00+ 18 parcelas (mensais) de R$ 28.200,00+ R$ 172.000,00 na entrega das chaves e saldo devedor financiado por instituição financeira, após a entrega. (correção de CUB- PR até a entrega + IGPM + juros de 0,945% a.m. após a entrega).

Residencial Sylvio Kissula

Sala 06 – área privativa 523,83 m² - 05 vagas de garagens – área total – 665,22m² aproximadamente. Entrada de R$ 69.000,00+ 18 parcelas (mensais) de R$ 28.200,00+ R$ 172.000,00 na entrega das chaves e saldo devedor financiado por instituição financeira, após a entrega. (correção de CUB- PR até a entrega + IGPM + juros de 0,945% a.m. após a entrega).

Edifício Cima

Rua Paraná esquina com rua 7 de Setembro – salas 06 e 07
Área pavimento inferior 80,07 m² - área de mezanino 70,00m² - área total 150m² aproximadamente. Valor R$ 428.000,00

Rua São Paulo, 1.151 - Sala 15
C. 4 Estações - Centro - Cascavel - PR
45 3225.8182
vendas@saraivaderezende.com.br
saraivaderezende.com.br

Seu melhor investimento.

Realize e viva cada momento!

Buscando Inspiração?

edificio tulipa

helg

Empreendimentos Viver Bem,
qualidade e bem estar para sua vida!

Confira mais imóveis que vão te inspirar em
www.construtoraviverbem.com.br
45 3223-2586

MION & DIAS imobiliária

CRECI J 4849

Endereço: Rua Antonina esq. Rua Antônio Alves Massaneiro, 2637 - Centro - Cascavel

Vendas: (45) 3038-0404 | Plantão: (45) 9825-0505

www.mionediasimobiliaria.com.br

APARTAMENTOS

PRIVILEGE RESIDENCE - TORRE I - Oportunidade única. Apartamento com Uma Suíte Master com Hidromassagem e Closet, Duas Suítes Simples, Sala com Dois Ambientes, Cozinha, área de Serviço, Dependência de Empregada com Bwc , Depósito e Duas Vagas de Garagem. Localizado na Região Central de Cascavel, ao Lado do Colégio Marista. O Prédio possui: Hall de entrada, Playground, Salão de festas, Academia, Sauna, Piscinas (adulto e crianças), Mini quadra, Espaço gourmet, Sala de jogos e Bicicletário .....**R$ 1.100.000,00**

GUILHERMO: Apto com 02 dormitórios, sala de jantar/estar, cozinha, bwc social, área de serviço - Rua Veneza - Jardim Itália .....**R$ 105.000,00**

EDIFÍCIO BONSAI – Com 2 dormitórios, sala de estar/jantar, cozinha, área de serviço, bwc social, sacada com churrasqueira, 1 vaga de garagem, previsão de entrega 10-2014 – Rua Castro Alves 3073– **Centro** ..... **R$ 130.000,00;**

Garden Club - Apartamento Semi-Mobiliado Com uma Suíte Ampla, Um Dormitório, BWC Social, Cozinha e Sala de Estar Conjugada, Àrea de Serviço, Sacada com churrasqueira, Uma vaga de Garagem. Piso em Porcelanato, Acabamento em Gesso, Luminárias, Persianas e Móveis fixos dos Dormitórios, Cozinha, Á. de Serviço, Sacada e BWC permanecem .....**R$ 245.000,00**

CURITIBA RESIDENCE - Apto 402 com 01 Suíte, 02 quartos, bwc social, 02 salas, sacada com churrasqueira, cozinha, 02 vagas de garagem, Apartamento no Quarto Andar de frente para a Rua Curitiba Bairro Neva .....**R$ 370.000,00**

ALTO DOURO - Uma Suíte e Dois Quartos, BWC, Sacada com Churrasqueira, Cozinha e Sala Americana, Área de Serviço, Duas Vagas de Garagem e Tubulação para Split nos Três Quartos, Condomínio com Ampla Área de Lazer.....**R$ 360.000,00**

EDIFÍCIO HALLEY: Térreo com 02 dormitórios, sala de estar, cozinha ampla, área de serviço, churrasqueira e 02 vagas de garagem - Maria Luiza .... **Promoção de R$ 160.000,00 por R$ 147.000,00**

CASAS

PACAEMBU - Rua matelândia - 240 m² de terreno - 147 m² de área construída com 03 dormitórios sendo 01 suíte, 02 salas, cozinha, bwc social, lavabo, área de serviço, 02 vagas de garagem, acabamento em laminado e porcelanato.....**R$ 338.000,00**

COLMÉIA – Rua Medianeira, nº 279 – esq. Serra Grande - Casas com 3 dormitórios, sala de estar/jantar, cozinha, área de serviço, bwc social, 01 vaga de garagem Frente pra Rua .....**A partir de R$ 115.000,00**

CONDOMÍNIO DECOLORES: Condomínio Fechado com 110,00 m² de área construida. Com uma Suíte, Dois Dormitórios, Sala de Estar, Sala de Jantar, Cozinha, Bwc Social, Àrea de Serviço, Edícula e Duas Vagas de Garagem. Móveis Planejados dos Banheiros, Cozinha, Edícula e Àrea de serviço ficam. Piso em Porcelanato e Laminado, Acabamento em Gesso com iluminação Indireta..... .....PROMOÇÃO DE **R$ 270.000,00** POR **R$ 250.000,00**

PARQUE SÃO PAULO – Rua General Osório – 192 m² de terreno sendo 116 m² de área construída com 3 dormitórios, sala, cozinha, churrasqueira, lavabo, á. serviço, 2 vagas de garagem, Com acabamento em porcelanato, laminado, cubas e banheira de hidromassagem.....**R$ 380.000,00**

SOBRADOS

MIRANTE: Rua Argemiro Sfredo com 100,00 m² de terreno, sendo 99,85 m² de área construida. 03 Dormitórios Sendo uma Suíte, Duas vagas de Garagem, Sala de estar/Cozinha, Área de Serviço, Churrasqueira. ....**R $ 270.000,00**

CANCELLI – Rua Terezina - 133,00m² de terreno sendo 134 m² de área construída com 3 dormitórios sendo 1 suíte, ampla sala de estar/jantar, cozinha, bwc social, lavabo, área de serviço, sacada, 2 vagas de garagem, acabamento em laminado, gesso .....**R$ 398.000,00**

RECANTO TROPICAL: Rua Flamboyant - 129,56 m² de área construida, 4 dormitórios sendo 1 suíte, bwc social, lavabo, área de serviço, cozinha, sala de estar/jantar, sacada, vaga para 2 carros, acabamento em laminado, porcelanato e gesso. .....**R$ 405.000,00**

RECANTO TROPICAL: Rua Flamboyant - 134,76 m² de área construida, sobrado de esquina com sobra de terreno, 4 dormitórios sendo 1 suíte, bwc social, lavabo, área de serviço, cozinha, sala de estar/jantar, sacada, vaga para 2 carros, acabamento em laminado, porcelanato e gesso. .....**R $ 430.000,00**

COUNTRY: Terreno com 121,84 m² e 120,51 m² de área privativa. 1 suíte com closet, 2 quartos, banheiro social, sala de estar e sala de jantar, lavabo, cozinha, área de serviço, depósito e 2 vagas de garagem, portão eletrônico, cerca elétrica, piso em porcelanato, acabamento com gesso e tubulação para split nos 3 quartos**. .....R$ 370.000,00**

Sobrado localizado no Condomínio Residencial Maria Tereza com ótimo padrão de acabamento, escada ampla em granito, detalhes em pastilha, iluminação diferenciada, acabamento em gesso, móveis planejados na cozinha, área de serviço e banheiros. Uma Suíte, Dois Quartos, Banheiro Social e terraço. Sala de Estar e Sala de Jantar, Cozinha, Lavanderia, Espaço Gourmet, Lavabo e Duas Vagas de Garagem. ....**R$ 395.000,00**

RECANTO TROPICAL - 242,40 m² de área de terreno sendo 207,48m² de área construída, com 3 dormitórios 01 suíte com closet e hidromassagem, sala de estar, sala de jantar, cozinha, escritório, lavabo, bwc social, área de serviço, 03 vagas de garagem coberta, edícula com churrasqueira, sacadas. .....**R$ 550.000,00**

PORTO SEGURO: Triplex com 190,00m² de área construída. No térreo: Salão de festas com churrasqueira e lavabo, área de serviço e sobra de terreno. No primeiro Piso: Sala, cozinha, lavabo e sacada estendida. No segundo piso área intima: Com bwc social, uma suite com sacada mais dois dormitórios. 03 vagas de garagem, acabamento em porcelanato e laminado. .....**R$ 600.000,00**

TERRENOS

BRASÍLIA: Terrenos com 6,00x30,00 metros, 180,00 m². Possui projeto aprovado com sobrado de 114 m². Próximo ao Super Muffato da Região Norte. .....**R$ 105.000,00**

MARIA LUIZA - 600,00 m² de área sendo dimensões de 15x40m - Rua Monte Castelo .....**R$ 250.000,00**

MARIA LUIZA - 1370,00 m² de área sendo 42,50 metros de frente - Rua Monte Castelo .....**R$ 350.000,00**

SÃO CRISTOVÃO: Rua Castro, 450,00 m² nas dimensões 15,00x30,00 metros, muito bem localizado .....**R$ 350.000,00**

CANCELLI – Próximo ao Supermercado Muffatão da Cancelli na Rua Mário C. Martini – 457,50 m².....**R$ 220.000,00**

SANTO ONOFRE: Rua Tapajós com 675,00 m² dimensões de 15x45 metros..... **PROMOÇÃO de R$ 230.000,00 por R$ 200.000,00.**

TERRENOS INDUSTRIAIS BR 277 – 20.000,00 m² de área total de frente para a BR 277 (R$ 200,00 o metro quadrado)

BR 277 - Em frente ao Autódromo Municipal de Cascavel, 25 metros de Frente e aproximadamente 130 metros de fundos, Com 3264,68 m².....**R$ 1.000.000,00**

BR 467 - Próximo ao Viaduto da Rua Jacarezinho, 21 metros de Frente para a BR 467 e 80 metros de Fundos, com 1525,00 m²**R$ 1.000.000,00**

MARIA LUIZA - 600,00 m² sendo dimensões 15x40m - Rua Dr. Sandino Erasmo de Amorin esquina com Monte Castelo .....**R$ 350.000,00**

Terreno em ótima localização, no Parque são Paulo, Rua Epitácio Pessoa, com 504m² (12x42) .....**R$ 280.000,00**

Terreno na Rua XIV de Novembro, na Neva, com 715m² (13x55)..... .....**R$ 380.000,00.**

COUNTRY: Rua Londrina, 750,00m² com dimensões de 15x50 metros . .....**R$ 400.000,00**

MARIA LUIZA: Localizado na Rua Emiliano Afonso da Silva, nº 539, com 461,50 m² de área sendo dimensões 13x35,5m .....**R$ 298.000,00.**

BARRACÃO

CONSOLATA: Barracão de esquina com 669,60 m² de área construída sendo 420,00 m² de terreno, com amplo Apartamento na parte superior., 04 vagas de garagem.....**R$ 900.000,00**

CONSOLATA: Barracão com 259,42m² entrada individual e escritório. Possui ainda um apartamento de aproximadamente 100m² com uma vaga de garagem, Suíte e mais Dois Quartos, Sala, Cozinha, Área de Serviço .....**R$ 690.000,00**

KITINETES

Kitinetes - nº 23 e nº 24, Quarto amplo, Sala, Cozinha, Área de Serviço e uma Vaga de Garagem. Localizadas na Rua João Kuloski, nº 448, Região da FAG Valor de .....**R$ 128.000,00 cada.**

Um edifício que já nasce com uma grande história.

O **Residencial Arauco** nasce para ser icônico. Para ser parte da cidade e para ajudá-la a contar a própria história.

ARAUCO
RESIDENCIAL

REALIZAÇÃO:

VERONESE
VERONESE EMPREENDIMENTOS.COM.BR

CRECI 4805-J
KASSOL NEGÓCIOS IMOBILIÁRIOS
KASSOL IMOVEIS.COM.BR

45 3096.8383
45 9818.8383

FAÇA JÁ SUA RESERVA.

CONSTRUTORA MB

Fone: 3035-2587 - 9935-9299

VENDE CASA NO CLARITO

Próximo ao muffato com ótimo acabamento, aproximadamente 75m², garagem, churrasqueira e área de serviço coberta. Pequena entrada restante programa MINHA CASA MINHA VIDA.

VENDE CASA NO BRASMADEIRA

PROXIMO A IGREJA, COM OTIMO ACABAMENTO, APROXIMADAMENTE 75M², GARAGEM, CHURRASQUEIRA E AREA DE SERVICO COBERTA. PEQUENA ENTRADA E RESTANTE PELO PROGRAMA MINHA CASA MINHA VIDA

VENDE SOBRADO NO CANADA

PROXIMO AO PQ. VITORIA, COM EXCELENTE ACABAMENTO, MEDINDO APROXIMADAMENTE 130M², (2 VAGAS DE GARAGEM, SALA, LAVABO, COPA, COZINHA, AREA DE SERVICO, SUITE, 2 QUARTOS, BANHEIRO SOCIAL).

VENDE SOBRADO NO SANTA CRUZ

PROXIMO A UNIVEL, COM OTIMO ACABAMENTO, APROXIMADAMENTE 98M² AREA DE SERVICO E GARAGEM COBERTAS 2 VAGAS DE GARAGEM. PEQUENA ENTRADA E RESTANTE PELO PROGRAMA MINHA CASA MINHA VIDA

Minha Casa Minha Vida
CAIXA BRASIL UM PAÍS DE TODOS GOVERNO FEDERAL

OBS.: ACEITAMOS PROPOSTAS DE PERMUTA DE TERRENO EM QUALQUER UM DOS IMÓVEIS!

VENDE CASA NO CANADA

PROXIMO A RUA MANAUS AO LADO DO PQ. VITORIA, COM OTIMO ACABAMENTO, MEDINDO APROXIMADAMENTE 78M², PEQUENA ENTRADA E RESTANTE PELO PROGRAMA MINHA CASA MINHA VIDA.

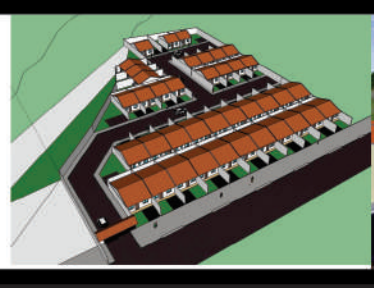

IMOBILIÁRIA ZANEL

Administração e Vendas

CRECI 1696-J

www.imobiliariazanel.com.br

IMÓVEIS PARA LOCAÇÃO

APARTAMENTOS:

APTO – Suíte , 2 qtos, 2 salas, copa, sac, churrasq, coz, lav, 2 vg gar. Rua Manaus, Res. Ecoville..... **R$ 900,00 + cond**
APTO – Suíte , 2 qtos, 2 salas, copa, sac, churrasq, coz, lav, 2 vg gar. Rua Rafael Picolli , Ed. Dresdem ..... **R$ 850,00 + cond**
APTO – Suíte , 2 qtos, sala/copa, sac, churrasq, coz, lav, 1 vg gar. Rua Manaus, Res.Veronica..... **R$ 900,00 não possui cond**
APTO - 2 qts, bwc, sala, coz, lav e gar. Av Torres, Ed. Torres, em frente a FAG..... **R$ 750,00 + cond**
APTO - 1 qts, bwc, sala, coz, lav e gar. Av Torres, Ed. Torres, em frente a FAG..... **R$ 550,00 + cond**
APTO- 1 qt, bwc, sl/coz, lav e gar. Rua João Padilha, FAG..... **R$ 550,00 N possui cond**
APTO- 2 qt, bwc, sl/coz, lav e gar. Rua João Padilha, FAG..... **R$ 650,00 N possui cond**

CASAS:

SOBRADO – Suíte c sacada, 2 qtos, bwc, sala, copa, lavabo, coz, área de serv e 2 gar. Rua Academia, Jd. Universitário..... **R$ 970,00**
SOBRADO – 4 qtos, bwc, sala, copa, lavabo, coz, área de serv e gar. Rua Pe Ricardo, Coqueiral..... **R$ 900,00**
CASA MISTA – 3 qts, sala, copa, coz, BWC, lav, porão e garagem. Rua Belo Horizonte, centro, ... **R $ 700,00**

SALA:

SALA COMERCIAL TÉRREA ESQUINA: *Aprox 60 m², Coqueiral, Rua Pe Ricardo c/ Rua João Lili Círico* ..... **R$800,00**
BARRACÃO: *Aproximadamente 100 m², Bairro Santa Maria – Toledo – PR.* ..... **R$600,00**

IMÓVEIS PARA VENDA

ÁREA RURAL- 45 alq, 15 mecanizados, 15 alq em pasto e 15 alq em área de reserva, Matelândia-PR ..... **R$1.500.000,00**
ÁREA RURAL- 10 alq. past, frente para BR, c/trevo de acesso, em Santa Maria prox. polícia Rod ..... **R$600.000,00(rec imóveis)**
ÁREA RURAL- 6 alq. past, c/td estrutura p gado leiteiro á 500m de dist do asf, sito em Rio do Salto..... **R$1.200.000,00(rec imóveis)**
ÁREA RURAL- 16 alq., sendo 14 alq. De planta, casa em alvenaria com 165m, barracão com aprix 200m, em São João do Oeste, valor: **1.300 sacas de soja o alqueire, recebe imóvel em cascavel como parte do pagamento**.
ÁREA URBANA- 2050 m² na BR 467 prox ao trevo cataratas, com 1 barracão de 300 m² e casa de 150 m²..... **R$1.000.000,00**
CHÁCARA (próx á comunidade de São Salvador)- 1 alqueire, com benfeitorias, de frente para a PR 180. ..... **R$ 280.000,00**
CASA MISTA- aprox 100m² com lote de aprox 385m2, Rua Belo Horizonte. ..... **R$ 320.000,00**
CONJUNTO DE IMÓVEIS- 4 Sobrados, 1 Apto e 2 Sls Com, R João Lili Cirico esq Padre Ricardo, Coqueiral ..... **R$1.700.000,00**
APTO R Siqueira Campos(1 quadra da Av. Brasil) 2 quartos, sl, coz, bwc, lav, gar, aprox. 70 m2 ..... **R$ 160.000,00**
APTO Rua Rafael Picolli,, centro, 2 qtos, sala, cozinha, área de serviço sem gar, aprox, 70 m²..... **R$ 130.000,00**
APTO Rua Rafael Picolli,, centro, 3 qtos, sala, cozinha, área de serviço sem gar, aprox, 80 m²..... **R$ 150.000,00**
APTO Av. Torres, Fag. 2 qtos, sl, coz, banheiro, lav, aprox 72m2 ..... **R$ 155.000,00**
APTO Av. Torres, Fag. 1 qtos, sl, coz, banheiro, lav, aprox 55m2 ..... **R$ 115.000,00**
TERRENO- Rua Amazonas esquina com Tiradentes, Country, 800 m² (20x40). ..... **R$ 700.000,00**
TERRENO- Rua Guanabara, Pioneiros Catarinense, 450 m² (15x30) ..... **R$ 300.000,00**
TERRENO- Rua Gugel, Jd. Universitário, 455 m² (14x32,5) ..... **R$ 150.000,00**

FONE/FAX **(45) 3225-2595**
Av. Brasil, 5904, 1º Andar, sala 04 - Centro - Cascavel/PR

BERNARDI CORRETORES DE IMÓVEIS

F (45) 3224-5443 - www.imoveisbernardi.com.br

ALUGA:

Casa para locação comercial com 350m² aproximadamente, situada na Rua Sete de Setembro, entre a Rua Maranhão e Rua Sta. Catarina, com várias salas e suítes, amplos espaços, com possibilidade de amplo estacionamento na parte da frente do imóvel. Ideal para clínicas, escolas e escritórios em geral. R$ 7.000,00.

CENTRO Casa para locação comercial com 350m2 aproximadamente, situada na Rua Sete de Setembro, entre a Rua Maranhão e Rua Sta. Catarina, com várias salas e suítes, amplos espaços, com possibilidade de amplo estacionamento na parte da frente do imóvel. Ideal para clínicas, escolas e escritórios em geral ..... R$ 7.000,00
CENTRO sala térrea com aproximadamente 40m2, dividida em 3 ambientes e WC, situada na Rua Matogrosso quase esquina com Rua João Pessoa ..... R$ 1.500,00
SÃO CRISTÓVÃO Terreno com 1050 m2 aproximadamente, situado na Rua Erechim esquina com Rua Tiradentes..... R$ 1.080,00
CENTRO Sala térrea com 30 m2 aproximadamente, situada na Rua Paraná quase esquina com Rua Sete de Setembro, próxima à agência do Correio, na Rua Paraná..... R$ 1.300,00
CENTRO Sala 2º andar, com aproximadamnete 105 m2, no Ed. Maria Eduarda, situado na Rua Souza Naves esquina com Rua São Paulo. Possui divisões internas, dois WC, piso elevado para cabeamento lógico, telefônico e de energia..... R$ 1.450,00
CENTRO Apartamento com aproximadamente 115m2, situado na Rua Rio Grande do Sul, n. 787, sala, 3 quartos, cozinha, área de serviço, 2 BWCs, vaga de garagem... ..... R$ 700,00

G.C. BERNARDI - CRECI F 9775 - O.A. BERNARDI - CRECI F14978
RUA PARANÁ Nº 3033 - SALA 101 - ED. CENTRO EMPRESARIAL FORMATO

SELETA
administração imobiliária
CRECI J-4276

www.imobiliariaseleta.com.br

AVENIDA TOLEDO, 355
(45) 3039-0030 | 9904-1920
Plantão de vendas: 9901-0707

VENDAS

APARTAMENTOS

R. SALGADO FILHO | EDIFÍCIO SALGADO FILHO | EM CONSTRUÇÃO | ENTREGA PARA OUTUBRO DE 2015 | OPÇÃO DE APARTAMENTOS OU DUPLEX | 01 SUÍTE, 02 QUARTOS, SALA DE ESTAR, SALA DE JANTAR, COZINHA, ÁREA DE SERVIÇO, BWC SOCIAL, SALÃO DE FESTAS, PLAYGROUND, CHURRASQUEIRA, OPÇÕES DE 2 VAGAS DE GARAGEM | **R$ 350.000,00** [CÓD. 120]

R. FRANCISCO BARTINIK | ED. JACARANDÁ BOULEVARD| APTO EM CONSTRUÇÃO | 01 SUÍTE, 02 QUARTOS, SALA DE ESTAR / JANTAR, SACADA COM CHURRASQUEIRA, COZINHA, ÁREA DE SERVIÇO, BWC, GARAGEM | ENTREGA PREVISTA PARA 01/15 | **R$ 256.000,00** [CÓD. 101]

R. FRANCISCO BARTINIK | ED. JACARANDÁ BOULEVARD| APTO EM CONSTRUÇÃO | ENTREGA PREVISTA PARA 01/15 | 02 QUARTOS, SALA DE ESTAR/JANTAR, COZINHA, BWC, SACADA COM CHURRASQUEIRA, ÁREA DE SERVIÇO, GARAGEM | **R$ 210.000,00** [CÓD. 102]

R. FORTALEZA | RESIDENCIAL VILA GERMANIA | TERREO| APARTAMENTO COM 02 QUARTOS, BANHEIRO, SALA, COZINHA, AREA DE SERVIÇO | PORTARIA 24 H | **R$ 175.000,00** [CÓD. 61]

RESIDENCIAL PORTO SANTO | 02 QUARTOS, SALA DE ESTAR E JANTAR, COZINHA, ÁREA DE SERVIÇO, 01 VAGA DE GARAGEM, PRONTO PARA MORAR | **R$ 213.733,60** [CÓD. 371]

EDIFÍCIO RESIDENCIAL SÃO RAFAEL | 01 SUÍTE, 02 QUARTOS, SALA DE ESTAR E JANTAR, COZINHA, LAVABO, BWC, ÁREA DE SERVIÇO, SACADA COM CHURRASQUEIRA, 02 VAGAS DE GARAGEM, PLAYGROUND, SALÃO DE FESTAS | **R$ 550.000,00** [CÓD. 374]

EDIFÍCIO RESIDENCIAL VALPARAÍSO | 01 SUÍTE, 01 QUARTO, SALA DE ESTAR E JANTAR, COZINHA, BWC SOCIAL, ÁREA DE SERVIÇO, SACADA COM CHURRASQUEIRA, 01 VAGA DE GARAGEM | ENTREGA PREVISTA PARA NOVEMBRO DE 2014 | **R$ 282.000,00** [CÓD. 356]

EDIFÍCIO RESIDENCIAL VALPARAÍSO | 01 SUÍTE, 02 QUARTOS, SALA DE ESTAR E JANTAR, COZINHA, BWC SOCIAL, ÁREA DE SERVIÇO, SACADA COM CHURRASQUEIRA, 01 VAGA DE GARAGEM | OPÇÕES COM ATÉ 02 VAGAS DE GARAGEM | ENTREGA PREVISTA PARA NOVEMBRO DE 2014 | **R$ 367.000,00** [CÓD. 373]

RUA CÉU AZUL | APARTAMENTO COND. PARK VITÓRIA COM UM ANO E MEIO DE HABITAÇÃO | 3º ANDAR | CONDOMÍNIO APROXIMADAMENTE R$ 100,00 COM ÁGUA INCLUSO| GARAGEM COBERTA, PORTÃO ELETRÔNICO, PORTEIRO A NOITE, 03 QUARTOS, SALA, COZINHA, BWC SOCIAL, SALÃO DE FESTAS| **R$ 118.000,00** [CÓD.394]

RUA VICENTE MACHADO | APARTAMENTO COUNTRY WAY RESIDENCIA | 01 SUÍTE, 02 QUARTOS, BWC SOCIAL, SALA ESTAR/JANTAR, COZINHA, ÁREA DE SERVIÇO, SACADA COM CHURRASQUEIRA, 02 VAGAS DE GARAGEM | **R$ 350.000,00** [CÓD.341]

RUA ORLANDO VASCONCELOS | RES.ÉVORA | APARTAMENTO MOBILIADO | PRÓX. NINHO DA COBRA | 02 QUARTOS, COZINHA MOBILIADA, QUARTOS C/ ROUPEIROS MODULADOS, CRIADO MUDO E CABECEIRA DE CAMA, BWC, SALA C/SOFA, MESA, CADEIRAS, RACK, ESPELHOS E LUSTRES | **R$ 230.000,00** [CÓD.100]

RUA PERNAMBUCO | APARTAMENTO ED.GIRASSOL | 02 QUARTOS, 01 SUÍTE, SALA ESTAR/JANTAR, COZINHA, BWC SOCIAL, ÁREA DE SERVIÇO, 01 VAGA DE GARAGEM, COM ELEVADOR | **R$ 210.000,00** [CÓD.406]

ED. PORTO SANTO | 4º ANDAR FUNDOS | 02 QUARTOS, SALA DE ESTAR E JANTAR CONJUGADAS, COZINHA, ÁREA DE SERVIÇO, BWC, 01 VAGA DE GARAGEM, ÓTIMA LOCALIZAÇÃO | **R$ 228.000,00** [CÓD.464]

ED. ROSA DOS VENTOS | 01 SUÍTE, 02 QUARTOS, SALA DE ESTAR, SALA DE JANTAR, COZINHA, BWC, ÁREA DE SERVIÇO, 02 VAGAS DE GARAGEM, DESPENSA. O EDIFÍCIO APROVEITA O MÁXIMO DE RECURSOS NATURAIS, PORTARIA, RECEPÇÃO, ELEVADOR, POÇO ARTESIANO, SALÃO DE FESTAS, JARDINS | **R$ 363.040,44** [CÓD.435]

ED. BELLATRIX | 02 QUARTOS, SALA, SACADA COM CHURRASQUEIRA, COZINHA, BWC, ÁREA DE SERVIÇO, GARAGEM, ÓTIMA LOCALIZAÇÃO, O CONDOMÍNIO DISPÕE DE SALÃO DE FESTAS COM CHURRASQUEIRA, ESPAÇO GOURMET, PLAYGROUND, BRINQUEDOTECA, BICICLETÁRIO, MEDIDORES DE ÁGUA E GÁS INDIVIDUAIS, AQUECIMENTO A GÁS | **R$ 445.000,00** [CÓD.482]

RES. JOÃO DE BARRO | 02 QUARTOS, SALA, COZINHA COM ARMÁRIO, PLANEJADO COM TAMPO EM GRANITO, BWC COM BOX, ÁREA DE SERVIÇO, 01 VAGA DE GARAGEM, ÓTIMA LOCALIZAÇÃO, CONDOMÍNIO SEGURO | **R$ 110.000,00** [CÓD.484]

RES. MUNIQUE | 03 QUARTOS, SALA, COZINHA, ÁREA DE SERVIÇO, BWC, 2 VAGAS DE GARAGEM, CONDOMÍNIO POSSUI SALÃO DE FESTAS, AMPLA ÁREA DE LAZER, ÓTIMA LOCALIZAÇÃO, PRÓXIMO A ESCOLA, FARMÁRCIAS, SUPERMERCADO E COMÉRCIO EM GERAL | **R$ 210.000,00** [CÓD.485]

RES. MONT SANTO | 02 QUARTOS, SALA, COZINHA PLANEJADA, ÁREA DE SERVIÇO, BWC, LAVABO, 1 VAGA DE GARAGEM, CONDOMÍNIO POSSUI PLAYGROUND, ÓTIMA LOCALIZAÇÃO PRÓXIMO A ESCOLA, FARMÁRCIAS, SUPERMERCADO E COMÉRCIO EM GERAL | **R$ 190.000,00** [CÓD.486]

RES. JOÃO BAPTISTA CUNHA | 5º ANDAR | 01 SUÍTE, 02 QUARTOS, SALA EM 02 AMBIENTES, COZINHA, ÁREA DE SERVIÇO, BWC, SACADA COM CHURRASQUEIRA, 02 VAGAS DE GARAGEM, DEPÓSITO NA GARAGEM, ÓTIMA LOCALIZAÇÃO, PRÓXIMO À ESCOLA, FARMÁRCIAS, SUPERMERCADOS E COMÉRCIO EM GERAL | **R$ 486.000,00** [CÓD.488]

RES. JOÃO BAPTISTA CUNHA | 13º ANDAR | 01 SUÍTE, 02 QUARTOS, SALA EM 02 AMBIENTES, COZINHA, ÁREA DE SERVIÇO, BWC, SACADA COM CHURRASQUEIRA, 02 VAGAS DE GARAGEM, DEPÓSITO NA GARAGEM, ÓTIMA LOCALIZAÇÃO, PRÓXIMO À ESCOLA, FARMÁRCIAS, SUPERMERCADOS E COMÉRCIO EM GERAL | **R$ 510.000,00** [CÓD.489]

ED. ROSA DOS VENTOS | 01 SUÍTE, 02 QUARTOS, SALA DE ESTAR, SALA DE JANTAR, COZINHA, ÁREA DE SERVIÇO, BWC, 02 VAGAS DE GARAGEM, O EDIFÍCIO APROVEITA O MÁXIMO DE RECURSOS NATURAIS, PORTARIA, RECEPÇÃO, ELEVADOR, POÇO ARTESIANO, SALÃO DE FESTAS, JARDINS, ÓTIMA LOCALIZAÇÃO, PRÓXIMO À ESCOLA, FARMÁCIAS, SUPERMERCADOS E COMÉRCIO EM GERAL. | **R$ 470.586,42** [CÓD.494]

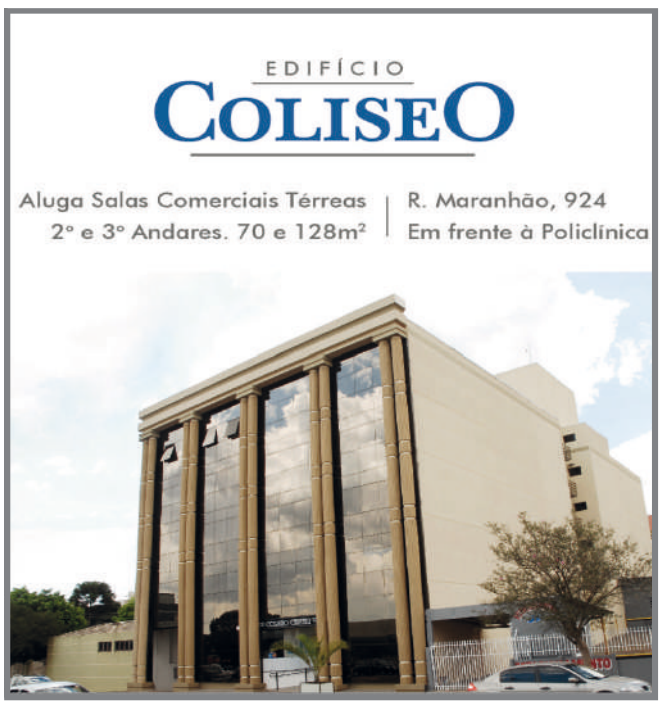

RUA DUQUE DE CAXIAS ESQ. COM SÃO PAULO| COND. EDIF. MARCELHA | 02 QUARTOS, 01 SUÍTE, SALA DE ESTAR, COZINHA PLANEJADA, 02 BWC, ÁREA DE SERVIÇO, 02 VAGAS DE GARAGEM, ÓTIMA LOCALIZAÇÃO, SALÃO DE FESTAS, | **R$ 298.000,00** [CÓD.509]

RUA FRANCISCO BARTINIK | PQ VERDE | EM CONSTRUÇÃO | QUINTO ANDAR | OPÇÃO DE PLANTA, SACADA COM CHURRASQUEIRA, SALA, COZINHA, 02, 03 OU 04 QUARTOS. **R$ 330.000,00** [CÓD.520]

RUA ALBERI A. RICHARD | CENTRO | 02 QUARTOS, 01 SUÍTE, COZINHA, SALA DE ESTAR, BWC, ÁREA DE SERVIÇO, GARAGEM E SALÃO DE FESTAS | **R$ 197.000,00** [CÓD.521]

RUA CUIABÁ | APTO NOVO | JD MARIA LUIZA | ENTREGA PARA DEZEMBRO DE 2014| 03 QUARTOS, SALA DE ESTAR/ JANTAR, COZINHA, BWC, AREA DE SERVIÇO, GARAGEM COBERTA | **R$ 145.000,00** [CÓD.525]

RUA TERRA ROXA | PROX.LAGO MUNICIPAL |APTO 404 | 02 QUARTOS,01 SUITE,SALA ESTAR,COZINHA,BWC,AREA DE SERVIÇO,GARAGEM,AREA CONSTRUIDA 90M².**R$ 230.000,00. [COD.558]**

RUA CARLOS DE CARVALHO | PQUE SÃO PAULO | 04 QUARTOS,01 SUITE,SALA DE ESTAR,COZINHA,LAVABO,BWC,DEP EMPREGADA,DESPENSA.AREA CONSTRUIDA 190M².**R$ 215.000,00. [COD.563]**

SALA COMERCIAL

R.MARECHAL FLORIANO | CENTRO,FABRICA DE CONFECÇÕES COM MARCA PROPRIA,REGISTRADA.OTIMO FATURAMENTO,CARTEIRA DE CLIENTE FORMADA,MOVEIS E MAQUINARIO.06 ANOS NO MERCADO.**R$ 150.000,00.** [COD.576]

TERRENOS/ÁREA RURAL/ BARRACÃO

R. TREZE DE MAIO | TERRENO NO COUNTRY COM 550M² 20X27M² | COM 1 CASA DE MADEIRA, MURADO, BEM LOCALIZADO, | **R$ 550.000,00** [COD. 376]

JARDIM PADOVANI | TERRENO MEDINDO 12X30,5 | ÁREA TOTAL DE 366M² **|** R$ 140.000,00 [COD. 420]

TERRENO | RUA VOLUNTÁRIOS DA PÁTRIA | ÁREA TOTAL 708M² | ÓTIMA LOCALIZAÇÃO | R$ 330.000,00 | [COD. 465]

RUA RIO DA PAZ | TERRENO MEDINDO 250M² | ÓTIMA LOCALIZAÇÃO | R$ 106.000,00 | [COD. 473]

RUA RIO DA PAZ | TERRENO MEDINDO 250M² | ÓTIMA LOCALIZAÇÃO | R$ 106.000,00 | [COD. 474]

TERRENO RUA RAFAEL PICOLLI | ÁREA TOTAL 435M² | ÓTIMA LOCALIZAÇÃO | R$ 188.000,00 [COD. 481]

LOTEAMENTO FLORAIS DO PARANÁ | 250M² | PRÓXIMO A UNIVERSIDADE, ENTRADA DE R$ 25.000,00 + 120 PARCELAS DE R$ 1.160,00. ACEITA CARRO E MOTO | [COD. 540]

R. HAITI | **PERIOLO** | PROX. A FLORICULTURA ROMANA,520M².R$ 200.000,00. [COD.567]

R. EUCLIDES DA CUNHA | PQ SÃO PAULO | POSSUI DUAS CASAS, UMA DE MADEIRA NA FRENTE E OUTRA DE ALVENARIA NOS FUNDOS.TERRENO 12X42 E AREA TOTAL 504M². **R$ 315.000,00**. [COD.568]

BOA VISTA DA APARECIDA | TERRENO COM 1.000M²,300M DO LAGO,QUITADO. **R$ 99.700,00** [COD.603]

GLEBA 08 | BOA VISTA DA APARECIDA | LOTE COM 953M². **R$ 98.000,00** [COD.604]

R.VISCONDE DO RIO BRANCO | COM 372M².**R$ 350.000,00**. [COD.609]

CASAS/SOBRADO

R. ADELAIDE BUENO DA CRUZ | CASA GEMINADA | LOTEAMENTO FLORAIS DO PARANÁ | 03 QUARTOS, SALA DE ESTAR / JANTAR, COZINHA, ÁREA DE SERVIÇO, GARAGEM PARA 2 CARROS - 1 COBERTA, FACHADA COM VIDRO, SOBRA DE TERRENO | **R$ 170.000,00**. [COD.379]

R. GIOVANI PALMA DE LIMA | 02 QUARTOS, SALA DE ESTAR, COZINHA, BWC, ÁREA DE SERVIÇO, GARAGEM, EDÍCULA COM CHURRASQUEIRA | **R$ 175.000,00**. [COD.377]

SOBRADO RESIDENCIAL | RECANTO TROPICAL | 01 SUÍTE MASTER | 03 QUARTOS, SALA DE ESTAR COM LAREIRA, SALA DE JANTAR, COZINHA, BWC SOCIAL, LAVABO, EDÍCULA COM CHURRASQUEIRA E SUÍTE, PISCINA, 04 VAGAS DE GARAGEM | **R$ 1.250.000,00** [CÓD. 372]

RUA CHUÍ | 02 QUARTOS, SALA ESTAR/JANTAR, COZINHA, BWC, ÁREA DE SERVIÇO, 1 VAGA DE GARAGEM, EDÍCULA COM CHURRASQUEIRA. ÁREA PRIVATIVA 65,7M² E ÁREA TOTAL 100M² | **R$ 165.000,00** | [CÓD.433]

RUA ANTONINA | CASA RESIDENCIAL | SALA DE ESTAR, SALA DE JANTAR, COZINHA, BWC SOCIAL, 01 SUÍTE, 02 QUARTOS, ÁREA DE SERVIÇO, SOBRA DE TERRENO NOS FUNDOS, EDÍCULA COM CHURRASQUEIRA | **R$ 445.000,00** | [CÓD.442]

RUA EDUARDO NUNES DE ALMEIDA | MIRANTE | 04 QUARTOS, 02 SALAS, COZINHA, ÁREA DE SERVIÇO, 03 BWCS, 04 VAGAS DE GARAGEM, POSSUI EDÍCULA | ÁREA TOTAL 200M², TERRENO 10X20 | **R$ 380.000,00** | [CÓD.476]

CASA ALVENARIA NOVA | RUA ANTONIO CARLOS KRAIDE | 02 QUARTOS, SALA, ÁREA DE SERVIÇO, COZINHA, BWC, GARAGEM | **R$ 145.000,00** | [CÓD.447]

RUA MARANHÃO | 03 QUARTOS, SALAS/ ESTAR, COZINHA, BWC, ÁREA DE SERVIÇO, GARAGEM, ÁREA CONSTRUIDA 100M² | **R$ 330.000,00** | [CÓD.548]

R.BAVINIA,BAIRRO TROPICAL | 02 QUARTOS, 01 SUITE,SALA ESTAR/JANTAR,COZINHA,LAVABO,BWC,SACADA,AREA DE SERVIÇO,GARAGEM PARA 02 CARROS,CHURRASQUEIRA.**R$ 700.000,00** | [COD.553]

R.CARLOS DE CARVALHO,PQ SÃO PAULO | 04 QUARTOS,01 SUITE,SALA,COZINHA,BWC,LAVABO,DEP DE EMPREGADA,AREA DE SERVIÇO,DESPENSA,GARAGEM P 02 CARROS.**R$ 215.000,00**. [COD.563]

R.HERCILO | LUZ,BAIRRO ALTO ALEGRE,03 QUARTOS,SALA,COZINHA,BWC,AREA DE SERVIÇO,GARAGEM 02 CARROS.**R$ 200.000,00**. [COD.605]

R.ENGENHEIRO REBOUÇAS | CASA COM TERRENO 15X57,02 TOTALIZANDO 862,50. **R$ 1.000.000,00.** [COD.610]

LOCAÇÃO

APARTAMENTOS

RESIDENCIAL DAS TORRES | 02 QUARTOS, SALA DE ESTAR/JANTAR CONJUGADAS, COZINHA, ÁREA DE SERVIÇO, SACADA COM CHURRASQUEIRA, BWC SOCIAL, 01 VAGA DE GARAGEM | CONDOMÍNIO APROXIMADAMENTE R$ 70,00 | **R$ 750,00** [COD.396]

R. VICENTE MACHADO | EDIFICIO RESIDENCIAL PAJUSSARA | APARTAMENTO DE APROXIMADAMENTE 350 M² | 1 SUITE MASTER , 02 QUARTOS, BANHEIRO, LAVABO, SALA DE ESTAR/JANTAR, SALA DE TV, HALL SOCIAL MOBILIADO, COZINHA, AREA DE SERVIÇO | O APARTAMENTO CONTEM MOBILIA COMPLETA | **R$ 1.700,00** [COD.88]

APARTAMENTO RES. MORADA DO SOL | 03 QUARTOS, SALA, COZINHA, BWC, ÁREA DE SERVIÇO, TÉRREO, 01 VAGA DE GARAGEM, ÓTIMA LOCALIZAÇÃO, PRÓXIMO DA FACULDADE, SHOPPING CENTER, SUPERMERCADO | **R$ 550,00** [COD.441]

RUA SIQUEIRA CAMPOS | ED. PARATY | 02 QUARTOS, SALA DE ESTAR/JANTAR, COZINHA, ÁREA DE SERVIÇO, BWC SOCIAL, 01 VAGA DE GARAGEM | **R$ 620,00** [COD.446]

RUA AMARILDO PASSOS | RES. NATÁLIA GURGACZ | 01 SUÍTE, 01 QUARTO, SALA DE ESTAR/JANTAR, COZINHA, ÁREA DE SERVIÇO, 01 VAGA DE GARAGEM, PRÓXIMO A UMA DAS MAIORES FACULDADES DE CASCAVEL | **R$ 800,00** [COD.462]

ED. PORTO SANTO | 1º ANDAR | 02 QUARTOS, SALA DE ESTAR E JANTAR CONJUGADAS, COZINHA, ÁREA DE SERVIÇO, BWC, 01 VAGA DE GARAGEM, ÓTIMA LOCALIZAÇÃO, PRÓXIMO A ESCOLA, FARMÁCIAS, SHOPPING CENTER, SUPERMERCADOS E COMÉRCIO EM GERAL| **R$ 750,00** [CÓD.60]

RES. PORTAL DO LAGO | 01 SUÍTE, 02 QUARTOS, SALA ESTAR/JANTAR, COZINHA, ÁREA DE SERVIÇO, BWC SOCIAL,HALL DE ENTRADA, SACADA, 01 VAGA DE GARAGEM, ÓTIMA LOCALIZAÇÃO, COZINHA COM ARMÁRIOS, SACADA COM CHURRASQUEIRA, CONDOMÍNIO POSSUI PISCINA, PLAYGROUND, AMPLA ÁREA DE LAZER. PRÓXIMO SUPERMERCADO, ESCOLA E COMÉRCIO EM GERAL | **R$ 1.200,00** [COD.472]

RES. HANNOVER | 02 QUARTOS, SALA, COZINHA, ÁREA DE SERVIÇO, BWC SOCIAL, 01 VAGA DE GARAGEM, CONDOMÍNIO COM AMPLA ÁREA DE LAZER, ÓTIMA LOCALIZAÇÃO, PRÓXIMO À ESCOLA, FÁRMACIAS, SUPERMERCADOS E COMÉRCIO EM GERAL | **R$ 500,00** [COD.475]

RUA CUIABÁ / ED. TEIXEIRA | 02 QUARTOS, SALA, COZINHA, ÁREA DE SERVIÇO, BWC, 1 VAGA DE GARAGEM, ÓTIMA LOCALIZAÇÃO, PRÓXIMO A ESCOLA, FARMÁCIAS, SUPERMERCADOS, COMÉRCIO EM GERAL | **R$ 700,00** [COD.412]

R. FLAMBOYANT | 02 QUARTOS, SALA, COZINHA, BWC, ÁREA DE SERVIÇO, 1 GARAGEM | **R$ 690,00** [COD.216]

R. PARANÁ | ED. MILÃO | SALA, COZINHA, BANHEIRO, 02 QUARTOS, ÁREA DE SERVIÇO, SACADA, GARAGEM | **R$ 900,00** [COD.487]

R. RIO DE JANEIRO | CENTRO | 13º ANDAR | 02 QUARTOS, 01 SUÍTE COM CLOSET, 02 VAGAS DE GARAGEM, SACADA, AQUECIMENTO CENTRAL SOLAR, PORTARIA 24H, SEMIMOBILIADO, ÁGUA E GÁS INCLUSO NO CONDOMÍNIO, PORÉM TEM MEDIDORES INDIVIDUAIS | **R$ 2.000,00** [COD.519]

R. RIO DE JANEIRO | CENTRO | 12º ANDAR | 02 QUARTOS, 01 SUÍTE COM CLOSET, 02 VAGAS DE GARAGEM, SACADA, AQUECIMENTO CENTRAL SOLAR, PORTARIA 24H, SEMIMOBILIADO, ÁGUA E GÁS INCLUSO NO CONDOMÍNIO, PORÉM TEM MEDIDORES INDIVIDUAIS | POSSUI DOIS SALÕES DE FESTAS EQUIPADOS COM COZINHAS PLANEJADAS, CHURRASQUEIRA| **R$ 1.800,00** [COD.517]

R. JORGE LACERDA | CENTRO | 5° ANDAR, PRÓX. AO SHOPPING JL | SUPERMERCADO | PREFEITURA | 02 QUARTOS, SALA, COZINHA, BWC, AREA DE SERVIÇO, GARAGEM| **R$ 950,00** | [COD.119]

R.MARECHAL DEODORO | EDIFÍCIO RESIDENCIAL PORTO SANTO, 11° ANDAR, APTO NOVO, BEM LOCALIZADO PRÓXIMO A ESCOLA, FARMÁCIAS, SHOPPING CENTER, SUPERMERCADOS E COMÉRCIO EM GERAL.R$ 750,00 | [COD.542]

RUA JORGE LACERDA | 02 QUARTOS,01 SUITE.SALA,COZINHA PLANEJADA, AREA DE SERVIÇO,BWC.**R$ 1.200,00 [COD.562]**

R. TITO MUFATTO | 03 QUARTOS, SALA, COZINHA, BWC, LAVANDERIA, AREA DE SERVIÇO, GARAGEM ,R$ 550,00. [COD.566]

R. URUGUAI,ALTO ALEGRE | SALA, COZINHA, BWC, 03 QUARTOS, AREA DE SERVIÇO, SACADA.R$ 750,00. [COD.556]

R.TAMOIOS | APTO COM MOBILIA, 02 QUARTOS,SALA,COZINHA,BWC AREA DE SERVIÇO,GARAGEM E PORTARIA.**R$ 850,00**. [COD.555]

R. CARLOS B. CANCELLI | RES. JOÃO DE BARRO | BLOCO 15 | APTO 302 | 02 QUARTOS, SALA, COZINHA, BWC, 01 GARAGEM | **R$ 420,00**. [COD.589]

R. CUIABA | APTO 102 | SALA, COZINHA, BWC, 02 QUARTOS, SACADA | **R$ 650,00**. [COD.480]

R. ALBERI A. RICHARD | RESID. GARDEN CLUB | NOVO, PRONTO PARA MORAR, ACABAMENTO DE 1ª, EM ÓTIMA LOCALIDADE, FÁCIL ACESSO AO CENTRO | **R$ 750,00**. [COD.582]

R. MARECHAL DEODORO | RESID. PORTO SANTO | DISPONÍVEL NO 4º ANDAR | EDIFÍCIO NOVO, BEM LOCALIZADO, PRÓXIMO A ESCOLA, FARMÁCIAS, SHOPPING CENTER, SUPERMERCADOS E COMÉRCIO EM GERAL | **R$ 750,00**. [COD.491]

R. TAMOIOS | RESID. NOVA CONQUISTA | PRÓXIMO A AVENIDA BRASIL, CONTÉM PORTARIA 24 HORAS | SEMIMOBILIADO | JOGO DE QUARTOS, COZINHA PLANEJADA, MESA E SOFÁ| **R$ 850,00**. [COD.555]

R. PARANÁ | PRÓXIMO A FARMÁCIAS, ESCOLAS, SUPERMERCADO, CLUBE RECREATIVO, ÁREA CENTRAL, FÁCIL ACESSO AO CENTRO, COZINHA PLANEJADA COM FOGÃO, ACABAMENTO DE 1ª LINHA | **R$ 1.100,00**. [COD.564]

R. RIO DE JANEIRO | APTO NO 13º ANDAR | 02 QUARTOS, 01 VAGA DE GARAGEM, SACADA, AQUECIMENTO CENTRAL SOLAR | PORTARIA 24 HORAS | SEMIMOBILIADO | ÁGUA E GÁS INCLUSO NO CONDOMÍNIO, PORÉM TEM MEDIDORES INDIVIDUAIS | **R$ 1.200,00**. [COD.518]

R. ANTONINA | ED. SOLAR ANTONINA | 5º ANDAR | 02 QUARTOS, 01 SUÍTE, SALA ESTAR/JANTAR, COZINHA PLANEJADA COM COOKTOP, 01 BWC SOCIAL COM ARMÁRIO, 01 LAVABO, ÁREA DE SERVIÇO, SACADA COM CHURRASQUEIRA, 02 VAGAS DE GARAGEM | NO CONDOMÍNIO: SALÃO DE FESTAS COM 02 COZINHAS, 02 BWC, ESPAÇO GOURMET, SALA FITNESS | CENTRO , ÓTIMA LOCALIZAÇÃO, PRÓXIMO A ESCOLA E SUPERMERCADO | **R$ 1.700,00**. [COD.416]

R. RIO DE JANEIRO| APARTAMENTO NO 12º ANDAR | 02 QUARTOS, 01 VAGA DE GARAGEM, SACADA. AQUECIMENTO CENTRAL SOLAR | PORTARIA 24 HORAS, SEMIMOBILIADO, ÁGUA E GÁS INCLUSO NO CONDOMÍNIO, PORÉM TEM MEDIDORES INDIVIDUAIS | **R$ 1.200,00**. [COD.598]

SALAS COMERCIAIS E BARRACÕES

RUA MARANHÃO | CENTRO COMERCIAL COLISEO, EM FRENTE AO HOSPITAL POLICLÍNICA | EXCELENTE LOCALIZAÇÃO, ACABAMENTO A SUA ESCOLHA, ATENDE TODAS AS NORMAS DA VIGILÂNCIA SANITÁRIA, ESPAÇOS COMUNS AGRADÁVEIS PARA SUA ESPERA, BANHEIROS E FRAUDÁRIOS EM TODOS OS ANDARES, ELEVADORES COM ALTA CAPACIDADE | SOB CONSULTA [CÓD. 151]

RUI CUIABÁ/ ED. TEIXEIRA | SALA, BWC, ÓTIMA LOCALIZAÇÃO, REGIÃO COMERCIAL | **R$ 600,00** [CÓD. 410]

RUA TANCREDO NEVES | SALA COM 99 M², COM MEZANINO, ENTREGA PARA JANEIRO DE 2015 | **R$ 2.800,00** [545]

RUA TANCREDO NEVES | BAIRRO PIONEIROS CATARINENSE, ENTREGA PARA JANEIRO DE 2015 | **R$ 3.000,00** [CÓD. 544]

RUA ROMARIO | MARTINS B. PIONEIROS CATARINENSES, AREA UTIL 305 M² . **R$ 5.000,00**[CÓD. 549]

CASAS, SOBRADOS E KITNETES

RUA PÃO DE AÇUCAR | CASA ALVENARIA | 02 CASAS NO MESMO TERRENO | COM 02 QUARTOS, COZINHA, ÁREA DE SERVIÇO , BWC SOCIAL, 01 VAGA DE GARAGEM | **R$ 370,00** [COD.228]

RUA JURUNA | CONDOMÍNIO PEQUENO | 02 QUARTOS, SALA DE ESTAR, COZINHA, ÁREA DE SERVIÇO, BWC SOCIAL, 01 VAGA DE GARAGEM | **R$ 570,00** [COD.448]

R.GIOVANI PALMA DE LIMA | CONTINENTAL PARK, SALA, COZINHA, BWC, 02 QUARTOS, GARAGEM. **R$ 800,00.** [COD.163]

R.MARIA DOLORES DA MOTA | 02 QUARTOS, 01 SUÍTE, COZINHA PLANEJADA, SALA, BWC, GARAGEM, PORTÃO ELETRÔNICO | **R$ 1.300,00.** [COD.607]

R.TRANQUILO NORO,RESID.MORADAS,02 QUARTOS,SALA COM ESTANTE E SOFA,COZINHA COM ARMARIO E PIA,GARAGEM.**R$ 500,00** [COD.184]

creci 7297

GERSON PARANHOS

www.gersonparanhos.com.br CORRETOR DE IMÓVEIS

APARTAMENTOS

APTO. REGIÃO DA UNIPAR: REFORMADO, SUÍTE COM CLOSET + 2 QUARTOS, SALA, COZINHA BANHEIRO E GARAGEM, QUITADO ..... **R$ 230.000,00**

ED. RESIDENCIAL CRISTAL: 90,00 M², 3 QUARTOS, SALA/COPA, COZINHA, WC, 1 VAGA DE GARAGEM, SEMI MOBILIADO ..... **R$ 200.000,00**

ED. ANA CAROLINA: PROX. COLÉGIO SANTA MARIA: 92,00 M² 2 QUARTOS, SALA, COZINHA, LAV. SACADA, WC SOCIAL ..... **R$ 190.000,00**

CASAS / SOBRADOS

CASA JD. TROPICAL: ALVENARIA DE LAGE, COM SUIÍTE + 2 QUARTOS, SALA, COPA COZINHA, BANHEIRO E GARAGEM + EDÍCULA, LOTE DE 13 X 30 ..... **R$ 380.000,00**

CASA NO CANCELLI: ALVENARIA 145 M², 2 QUARTOS, SALA, COZINHA, BANHEIRO, LAV., DEP. EMPREGADA, GARAGEM + EDÍCULA, LOTE 420,00 M²,RUA ALSIR DA MOTTA, 316 ..... **R$ 380.000,00**

SOBRADOS NOVOS: 135,00 M², SUÍTE + 2 QUARTOS. SACADA, SALA, WC SOCIAL LAVABO, 2 VAGAS DE GARAGEM ..... **R$ 300.000,00**

SOBRADOS NOVOS: 80 M², 2 QTOS., SACADA, SALA, LAVABO, WC. SOCIAL,GARAGEM-..... **R$ 165.000,00**

CASAS PARA FINANCIAMENTO PELO PROGRAMA MINHA CASA MINHA VIDA, 55,00 M², 2 QUARTOS + DEP. EM CONDOMÍNIO NO JD. CLARITO E BRASMADEIRA **R$ 140.000,00**

LOTES A VENDA

ESQUINA NA FAG: 612,00 M² (17.50 X 35,00), RUA JOÃO CORREA COM ANÍBAL CURI .. .. **R$ 420.000,00**

TROPICAL: LOTE 490,00 M², (14 X 35), MURADO, RUA FAGUNDES VARELLA, ... **R$ 350.000,00**

VALE DO SOL (REGIÃO DO PARQUE VERDE) 399,00 M², 14,00 X 28,50, . **R$ 310.000,00**

SÃO CRISTÓVÃO: 616,05 M², (16,65 X 37,00), RUA ADEMAR DE BARROS Nº 68 .... **R$ 300.000,00**

TURISPARQUE: 450,00 M² (15 X 30), RUA PEDRO BAÚ PROX. AV. ITAÍPU, ACEITA-SE CARRO ..... **R$ 160.000,00**

MIRANTE: 200,00 M², RUA ERVAL PROX. A BR 467, R$ 60.000,00 + PARCELAS OU QUITADO ..... **R$ 120.000,00**

ANGRA DOS REIS: 250,00 M², PRÓXIMO A UNIVEL E AV. TITO MUFFATO, 85.000,00 + PARCELAS OU QUITADO ..... **R$ 120,000,00**

Rua Souza Naves, 4150 - abaixo do Itaú — Fone 3225.2540 - 9972.3834 - 8403.0652

CADINI IMÓVEIS

Plantão: (45) 9822-1888
(45) 3038-0777
acesse: www.cadiniimoveis.com.br

VENDA - LOCAÇÃO - AVALIAÇÃO

VENDAS

APARTAMENTOS

R. Presidente Juscelino Kubitschek, coqueiral - **Ed. Presidente JK**: 51,90m², 2 quartos, sala, cozinha, wc..... a partir de R$ 175.472,00
R. Castro Alves, centro - **Ed. Veredas**: 95m², 2 quartos, sala, cozinha com churrasqueira, wc, lavanderia..... a partir de R$ 234.500,00
R. Curitiba, nº 1591 - **Curitiba Residence**: 100m²,1 suíte, 2 quartos, cozinha, sala, sacada c/ churr., gar..... a partir de R$ 239.764,80
R. Marechal Floriano - **Residencial Sonata**: 111m² suíte, 1quarto, wc, sala, sacada c/ chur., coz, garagem..... a partir de R$ 275.000,00
R. Pernambuco, centro - **Ed. Valparaíso**: 143m², suíte, 2 quartos, sala, cozinha, wc, lavanderia..... a partir de R$ 302.000,00
R. Francisco Bartinik, coqueiral - **Oliva Garden**: 154m², suíte, 2 quartos, sala, cozinha, banheiro, lavanderia... a partir de R$ 330.000,00
R. Paraná, centro - **Ed. Tulipa**: 167m², 1suíte, 2quartos, sala, cozinha, wc, sacada c/ churrasq., lavanderia..... a partir de R$ 435.035,83
R. Presidente Kennedy, 717 - **Ed. Bellatrix**: 169m², 1suíte, 2quartos, sala, cozinha, wc, sacada c/ churrasq..... a partir de R$ 445.000,00

TERRENOS

LOTEAMENTO ECO PARK: 200m² sendo 10x20m, ao lado do IFET, até 150x para pagar..... a partir de R$ 65.000,00
FLORAIS DO PARANÁ: 250m² sendo 10x25m, ao lado do IFET, até 120x para pagar..... a partir de R$ 77.200,00
LOTEAMENTO MIRANTE: 200m² sendo 10x20m, Rua Laurentino Antonio dos Santos, nº144..... R$ 110.000,00
SANTO ONOFRE: 525m², taxa de ocupação de 60%, quadra 26 lote 12, Rua Potiguaras n°535..... R$ 250.000,00
CENTRO: 660m² sendo 12x55m, próprio comércio, próx. ao Hospital Salete, 70% tx ocupação..... R$ 600.000,00
CENTRO: 715m² sendo 13x55m, tx ocupação 70%, próximo a Pão de Ló, aceita-se propostas..... R$ 720.000,00

CASAS

R. Estocolmo, 890 - Itália Nova: 60m², laje, 02 quartos, sala, cozinha, banheiro, garagem..... R$ 135.000,00
R. Venezuela, 251 - Região do Lago: 562m², 01 suíte, 02 quartos, sala, cozinha, wc, lavanderia, garagem..... R$ 390.000,00
R. Nereu Ramos, 2325 - próx. JL: 560m², laje, 01 suíte, 03 quartos, 02 salas, wc, cozinha, lavanderia..... R$ 630.000,00
R. Flamboyant, 1969 - Coqueiral: 444m², 01 suíte, 06 quartos, 02 salas, cozinha, wc, 02 garagem, cozinha ..... R$ 630.000,00

SOBRADOS

Travessa Lajeado: 120m², 01 suíte, 2quartos, copa, cozinha, banheiro social, lavanderia, garagem..... R$ 300.000,00
R. Osvaldo Cruz, 101 - Na Neva: 138m², 01 suíte c/ closet, 02 quartos, sala, cozinha, lavanderia, churras., garagem.....R$370.000,00
R. Estanislau Chervinski - Cod. Jardim Botânico: 136m², 01 suíte, 02 quartos, sala, wc, garagem, edícula..... R$ 480.000,00
R. Rio de Janeiro - centro: 210m², 01 suíte, 02 quartos, banheiro parte de cima; sala, cozinha, lavanderia, banheiro social, garagem para 02 carros e churrasqueira .....R$ 550.000,00
R.Hyeda Bágio Mayer, 2494 - Na Neva: 204m², 1 suíte c/ closet, 2 quartos, banheiro social, lavabo, sala, cozinha, lavanderia, churrasqueira, garagem p/ 3 carros.....R$600.000,00

DESTAQUES

VENDA
H. RIEGER RESIDENCE
R. Presidente Bernardes, 1620: apartamento com 142m², 01 suíte, 02 quartos, banheiro social, cozinha, sala, sacada com churrasqueira, lavanderia, 02 vagas garagem...a partir de R$ 349.835,68

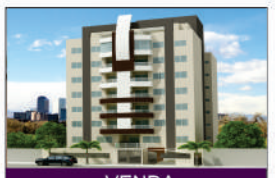

VENDA
PRIME TOWER RESIDENCE
Na Rua Marechal Deodoro, 3604 - 141m² sendo 01 suíte master, 02 quartos, sala, cozinha, lavanderia, 02 garagens, espaço p/ adega ..... R$ 358.631,00

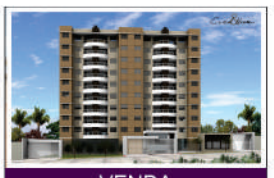

VENDA
JACARANDÁ BOULEVARD
R. Francisco Bartinik: apartamento com 116m² área total, 01 suíte, 02 quartos, cozinha, sala, 02 vagas de garagem, sacado com churrasqueira, lavanderia..... a partir de R$ 256.256,00

LOCAÇÕES

QUITI PROX. UNIOESTE - **R. Filosofia, 1237:** 01quarto, sala/cozinha, banheiro, lavanderia..... R$ 400,00
QUITI AO LADO DA UNIOESTE - **R. Arquitetura, 1228:** 01 quarto, sala/cozinha, banheiro, lavanderia, sacada...R$ 400,00
APTO ED. HIDROBOMBAS - **R. Uruguai, 1251:** 80m², 01 suíte, 01 quarto, sala , cozinha, lavanderia, garagem..... R$ 800,00
CASA NO PARQUE SÃO PAULO - **R. Souza Naves, nº 696**: 90m², 03 quartos (com mobília), sala, banheiro, cozinha mobiliada, lavanderia, garagem, quintal grande.....R$ 1.200,00
SALA COMERCIAL - **R. General Osório:** 117 m² mezanino, banheiro para cadeirante, lavanderia descoberta.....R$ 1.800,00

Rua Presidente Bernardes, 1883
Centro - Cascavel - PR
mais imóveis acesse: www.cadiniimoveis.com.br

---

creci J-4805

KASSOL NEGÓCIOS IMOBILIÁRIOS

Credibilidade a serviço de seus sonhos!
www.kassolimoveis.com.br
|45| 3096-8383 / Plantão: 9818-8383

APARTAMENTOS

ED. Prime Tower Residence – Localizado na R. MARECHAL DEODORO - CENTRO. Com 1 Suíte Master, 2 Quartos, Sala Estar e Jantar, Sacada Com Churrasqueira e Pia, Cozinha, Área de Serviço, BWC Social. Com 2 vagas de garagens cobertas. Possui 146,24 m² de área total e 83,59 m² de área privativa. **Valor R$ 337.906,00.**

ED. Maria Vitória II – Apto Localizado na R. PUBLIO PIMENTEL - ALTO ALEGRE. Com 3 quartos, sala 2 Ambientes, cozinha, área de serviço, churrasqueira, 2 Bwc social. Com 1 vaga de garagem coberta. Condomínio R$ 50,00. Possui portão eletrônico. .....**Valor R$ 250.000,00.**

ED. Tanielle. Localizado na R VISCONDE DO RIO BRANCO - CENTRO. Com 1 Suíte Simples, 2 Quartos, Sala 2 Ambientes, Sala de Jantar, Cozinha Planejada, Área de Serviço, Dep. de Empregada, BWC Social. Com 1 vaga de garagem coberta. Semi mobiliado. Possui 182 m² de área total e 162 m² de área privativa. ...**Valor R$ 340.000,00.**

ED. Grand Club - Localizado na R. BARTOLOMEU DE GUSMÃO - JD PACAEMBU. Com 1 Suíte Simples, 2 Quartos, Sala 2 Ambientes sacada Com Churrasqueira e Pia, Cozinha, Área de Serviço, BWC Social. Com 1 vaga de garagem coberta. Possui 110 m² de área total e 78 m² de área privativa. Possui elevador social, portaria, portão eletrônico. ....**Valor R$ 290.000,00.**

ED. SOLYFRAN - Localizado no Bairro ALTO ALEGRE.Com 2 Quartos com sacada, Sala 2 Ambientes, Cozinha Americana. Com 1 vaga de garagem coberta. Possui elevador social, hall social, portão eletrônico. ..... **Valor R$ 173.670,00.**

Edifício Residencial ARAUCO - Lançamento. R. Manoel Ribas, entre Ruas Rio de Janeiro e São Paulo.CENTRO. Apartamentos com seis tipos de plantas. Metro quadrado varia entre.....**R$ 1.484,79 a R$ 1.620,00. Excelente oportunidade para investimento!!!**

ED. San Marino - Localizado na RUA PERNAMBUCO - CENTRO. Com 2 Suíte Simples, 2 Quartos, 1 Closet, Sala 3 Ambientes com sacada, Sala Íntima, Cozinha, 1 Cozinha Gourmet, Área de Serviço Planejado, Despensa, 2 BWC Suíte Simples, 1 BWC Social e Lavabo. Com 2 vagas de garagens cobertas. Semi mobiliado. Possui elevador social, hall social, portão eletrônico. .....**Valor R$ 600.000,00.**

CASAS / SOBRADOS

Casa, localizada na R. CARLOS DE CARVALHO - CENTRO. Com 1 Suíte Simples, 2 Quartos, Sala de Jantar, Sala de TV, Cozinha, Lavanderia, Dep. de Empregada, BWC Social, BWC Dep. Empregada. Com 2 vagas de garagens coberta. Com 747,5 m² de área do terreno. .....**Valor R$ 800.000,00.**

Casa na R. OTELO CELESTINO DE CASTILHO - JD ACLIMAÇÃO. Com 1 Suíte e 3 Quartos, 1 Sala 2 Ambientes, Sala de Jantar, Cozinha, Área de Serviço, Despensa, BWC Social. Com 145 m² de área construída l e 631,88 m² de área do terreno. .....**Valor R$ 230.000,00**.

Casa localizada na RUA SAO GABRIEL - PQ SÃO CRISTOVÃO. Com 3 Quartos, Sala 1 Ambiente, Cozinha, BWC Social. Com 1 vaga de garagem coberta. .....**Valor R$ 170.000,00.**

Sobrado localizado na R FAGUNDES VARELA - JD TROPICAL. Com 1 Suíte Master com sacada, 2 Quartos com sacada, 1 Quarto, Sala Estar, Sala de Jantar, Sala Íntima, Jardim de Inverno, Cozinha Planejada, Dep. de Empregada, Área de Serviço Planejado, BWC Social, Lavabo. Com 2 vagas de garagens cobertas. Com 1 vaga de garagem descoberta. Possui portão eletrônico, cerca elétrica e piscina aquecida. .....**Valor R$ 1.000.000,00**

BARRACÃO localizado na R VITÓRIA - NEVA. Com 250 m² de área total. ..... Valor R$ 900.000,00.

Sobrado na AV TOLEDO - CENTRO. Comercial e Residencial. Ótima localização. Com 1 Suíte com Hidro com sacada, 2 Quartos, 1 Closet, Sala de TV com sacada, Cozinha, Copa, 1 BWC Social, BWC de Serviço. Com 2 vagas de garagens cobertas.. Com 343 m² de área construída e 532 m² de área do terreno .....**R$ 1.500.000,00.**

Casa localizada na R. CASUARINA - JD PARQUE VERDE. Com 1 Suíte Simples, 2 Quartos, Sala 2 Ambientes, Cozinha, 1 Bwc social. Com 1 vaga de garagem cobert. Possui Edícula com Despensa, Churrasqueira. Com 222 m² de área construída e 300 m² de área do terreno. .....**Valor R$ 300.000,00.**

TERRENOS

Terreno localizado na BR 369 - ZONA RURAL. Área total de 1200 m². Com medidas de 24 m largura por 50 m de comprimento. Possui Água, Arborização, Luz, Calçada. .....**Valor R$ 100.000,00.**

Terreno na R. EPIPHANIO ABREU DE FIQUEIREDO - JD NOVO MILENIO - Área total de 187,5 m². Com medidas de 6,25 m largura por 30 m de comprimento. Possui Asfalto, Luz .....**Valor R$ 90.000,00.**

R. Visconde do Rio Branco, 2856 - Centro - Cascavel - PR

Treviso Imóveis Ltda.

Desde 1981 CRECI 989 J

Venda | Administração | Avaliação

Av. Brasil, 5980 - Conj. 110 - **Fone/Fax (45) 3225-4240**
CEP 85812-001 - Cascavel - Paraná
E-mail: imobiliariatreviso@uol.com.br - www.trevisoimoveis.com.br

VENDAS- acesse www.trevisoimoveis.com.br

JARDIM NOVA YORK: casa em alvenaria com 110 m2, mais dois aptos 60 m2 cada, terreno 448 m2, na Matelândia, de esquina.R$500.000,00

LOCAÇÃO:

ED. OURO FINO: suíte, 03 dorm. sacada com churrasqueira, armários na coz., 04vaga de garagem, na Recife, R$l.800,00

J. ITAMARATI: casa próx. Quartel, condomínio fechado, com 01 e 02 dorm, cozinha/ sala, banheiro, lavanderia, uma vaga para carro. Portão eletrônico, Rua Adelino Andre Catani, desde:R$400,00

ED. BARCELONA:01 suite,02 dorm., cozinha com armários, banheiros com armários, 02 vagas, pronto, próx. rodoviária. Aluguel: R$1.500,00 mais encargos

ED. BARCELONA: 02 dorm., cozinha com armários, banheiro com armário, uma vaga, Aluguel: R$l.200,00

RESID. CASCAVEL: 02 dorm. salas em 02 ambientes, coz., área de serviço, piso cerâmico, 3º and. próx. Supermercado Irani Parque Verde R$450,00, mais taxas

ED. TREVISO: Sala com 21 M2, s/ vaga de garagem.Aluguel:300,00 mais taxas, 1º andar

ED. TREVISO: apto 02 dorm.,cozinha,banh.,no calçadão, sem vaga,R$400,00 mais taxas

RESIDENCIAL PORTO DAS FLORES: 1º andar, frente, 02 dorm. sala, coz. banh., próximo Colégio Santa Maria. Aluguel R$700,00, mais taxas

ED. SUL BRASILEIRO: Apto 22, com 02 dormitórios, sala, cozinha com armários, banheiro, no calçadão, próx. Catedral - R$600,00

NEVA: Edif. pequeno, Apto. com 02 dorm. sala 02 amb., uma vaga, Aluguel R$500,00

KITINETE: na rua JK, perto da UNIPAR. Balcão com pia, banheiro, Aluguel R$350,00

RES. LAPA I: Apto**. 43,** 02 dormitórios, sala, cozinha com armários, banheiro, piso parquê, ar condicionado, 01vaga garagem. Rua da Lapa, 931, próx. ao Quartel. – R$650,00, mais taxas

RESIDENCIAL MORADA DO SOL: Apto. 03 dormitórios, sala, cozinha, banheiro, área de serviço, piso cerâmico, 01 vaga de garagem, Rua Jorge Lacerda, 855, próx. Shopping JL, R$600,00 mais taxas.

CRECI 3149-J

v. moretti
Assessoria Imobiliária

Av. Brasil, 7515 - Ed. Moretti - **TEL. (45) 3322-1515** **www.vmoretti.com.br / e-mail: vmoretti@vmoretti.com.br**

VENDA

TERRENOS

TERRENO: Parque São Paulo - Rua Promotor Cezar Salgado, com área de 396m² sobre o mesmo edificado uma casa de madeira com 01 suíte, 01 quarto, sala, cozinha, banheiro, área de serviço ..... R$265.000,00.
TERRENO: Centro - Rua: Marechal Floriano, nº2333, com área de 455m² (13x35) ..... R$240.000,00.

APARTAMENTOS

APTO: Itapema – SC, com área de aprox. 172,71m², 02 suítes, 02 demi-suítes, lavabo, living, cozinha, área de serviço, sacada com churrasqueira e área de Split, vaga de garagem ..... R$1.100.000,00.
APTO: Ed. Mediterranee - Centro, Rua Manoel Ribas, nº.2621, 03 quartos sendo 01 suíte com sacada, lavabo, escritório com sacada, sala de estar, sala de jantar, banheiro, cozinha, dependência de empregada, despensa, 02 vagas de garagem ..... R$800.000,00.
APTO: Ed. Guiomar Rezende – Centro, Rua Barão do Cerro Azul, nº1220, 01 suíte, 02 quartos, sala 02 ambientes, sacada com churrasqueira, cozinha, área de serviço, 02 vagas de garagem ..... R$530.000,00.
APTO: Ed. Rio Branco – Centro, Rua Rio Grande do Sul nº769, 11º Andar, com piscina no condomínio, elevador, 01 suíte e 01 quarto, 01 quarto escritório, demais dependências ..... R$400.000,00.
APTO: Res. Mon Santo – Centro, Rua Engenheiro Rebouças, nº2301, com 02 quartos, sala, sacada, cozinha, banheiro, área de serviço, 01 vaga de garagem ..... R$200.000,00.
APTO: Ed. Visconde de Guarapuava – Centro, com 89,87m², 01 quarto, sala, cozinha, banheiro, área de serviço, 01 vaga de garagem ..... R$150.000,00.
APTO: Res. Palmeiras – Parque Verde, Rua Cipreste, com 02 quartos, sala, cozinha, área de serviço, 01 vaga de garagem ..... R$120.000,00.

CASA

CASA: Alto Alegre - Rua Casemiro de Abreu com 01 suíte com banheira, 03 quartos, sala, cozinha com moveis planejados, lavabo, banheiro, edícula com churrasqueira, área de serviço, escritório com deposito, 05 vagas de garagem ... R$700.000,00.
CASA: Alto Alegre - Rua Casemiro de Abreu com 01 suíte com banheira, 03 quartos, sala, cozinha com moveis planejados, lavabo, banheiro, edícula com churrasqueira, área de serviço, 02 vagas de garagem ..... R$500.000,00.
CASA: Floresta – Rua Gaivotas, com 03 quartos, sala, cozinha, banheiro, área de serviço, 01 vaga de garagem ..... R$250.000,00.
CASA NOVA: Bela Vista - Rua Verde, com 03 quartos, sala, cozinha, banheiro, área de serviço, 01 vaga de garagem ..... R$220.000,00.
CASA: Santa Cruz - Rua Kamayuras esquina com Rua Tupiniquins, sobre o mesmo edificado 03 casas ..... R$150.000,00.
CASA: Res. Pantanal, com 02 quartos, sala, cozinha, banheiro, 02 vagas de garagem ..... R$85.000,00.

BARRACÃO

BARRACÃO: Parque São Paulo - Rua General Osório, com aproximadamente 288m² ..... R$450.000,00.

IMÓVEIS PARA LOCAÇÃO
APARTAMENTOS

APTO: Ed. Mediterranee – Centro, Rua Manoel Ribas, n°2621, com 03 quartos sendo 01 suíte com sacada, lavabo, escritório com sacada, sala de estar, banheiro, cozinha, dependência de empregada, despensa, 02 vagas de garagem ..... R$2.700,00.
APTO: Ed. Barcelona - Centro, Rua Rio de Janeiro, nº3002, com 01 Suíte, 02 Quartos, sala, cozinha, banheiro, 02 vagas de garagem ..... R$1.500,00.
APTO: Ed. Saint Paul – Centro, Rua Rio de Janeiro, nº1405, com 01 suíte, 02 quartos, sala 02 ambientes, sacada com churrasqueira, cozinha, banheiro, banheiro, área de serviço, dependência de empregada, 01 vaga de garagem ..... R$1.300,00.
APTO: Ed. Dona Adélia – Centro, Rua São Paulo nº869,. 01 suíte, 02 quartos, sala, cozinha semi mobiliado, 02 vagas na garagem ..... R$1.200,00.
APTO: Ed. Guiomar Rezende - Centro, Rua Barão do Cerro Azul, nº1220, com 01 suíte, 02 quartos, sala 02 ambientes, sacada com churrasqueira, cozinha, área de serviço, 02 vagas de garagem ..... R$1.200,00.
APTO: Ed. Dona Guilhermina – Centro, Rua Erechim, nº.1819, 01 suíte, 02 quartos, sala com sacada, cozinha, área de serviço, banheiro, 01 vaga de garagem ..... R$1.050,00.
APTO: Ed. Villa Firenze – Centro, Rua: Manoel Ribas, nº2357, com 01 suíte, 02 quartos, sala, cozinha, área de serviço, 01 vaga de garagem ..... R$1.000,00.
APTO: Ed. Bevilacqua – Centro, Rua Presidente Kenedy, com 01 suíte, 02 quartos e demais dependências, 01 vaga de garagem (Condomínio baixo) ..... R$900,00.
APTO: Ed. Roma, Rua Juscelino Kubitschek, próx. a Unipar, com 02 quartos, sala para 02 ambientes, sacada, cozinha com armário, banheiro, área de serviço, 01 vaga de garagem ..... R$900,00.
APTO: Ed. Villa Firenze – Centro, Rua Manoel Ribas, nº2357, com 01 suíte, 02 quartos, sala, cozinha, banheiro, área de serviço, dependência de empregada, 01 vaga de garagem ..... R$850,00.
APTO: Ed. Dona Guilhermina – Centro, Rua Erechim, nº.1819, 02 quartos, sala com sacada, cozinha, área de serviço, banheiro, 01 vaga de garagem ..... R$850,00.
APTO: Ed. Cristal II – Jardim Cristal, Rua João de Matos, nº1145, 03 quartos, sala, cozinha, banheiro, área de serviço, 01 vaga de garagem ..... R$800,00.
APTO: Ed. Automann – Neva, Rua Pio XII, nº1611, com 02 quartos sendo 01 com sacada, sala com sacada, cozinha, banheiro, área de serviço, 01 vaga de garagem ..... R$750,00.
APTO: Ed. Seville – Centro, Rua Vitoria, nº1841, com 02 quartos, sala, sacada com churrasqueira, cozinha, banheiro, área de serviço, 01 vaga de garagem ..... R$650,00.
APTO: Res. Torre do Sol II – São Cristóvão, Rua Jose Bonifácio, nº476, com 02 quartos, sala, cozinha, banheiro, área de serviço, 01 vaga de garagem ..... R$600,00.
APTO: Ed. Parque das Aves, Rua Julio Szymanski, com 03 quartos, sala, cozinha, área de serviço, 01 vaga de garagem ..... R$600,00.
APTO: Ed. Vitória - Alto Alegre, Rua: Vitória nº 2764, com 02 quartos, sala, cozinha, sacada, área de serviço ..... R$550,00.
APTO: Ed. Vitória - Alto Alegre, Rua: Vitória nº 2764, com 02 quartos, sala, cozinha, sacada, área de serviço ..... R$450,00.

CASAS, SOBRADOS E KITNET

SOBRADO: Condomínio Dona Matilde - Maria Luiza, Rua Alexandre Gusmão, com 01 Suíte, 02 quartos, sala, jardim de inverno, cozinha, banheiro, lavabo, área de serviço, churrasqueira, 02 vagas de garagem ..... R$1.500,00.
SOBRADO: Centro – Rua São Luiz, nº1391, com 01 suíte, 02 quartos, banheiro, sala 02 ambientes, cozinha, lavabo, área de serviço, 01 vaga de garagem ..... R$1.000,00.
CASA: Centro – Rua Minas Gerais esquina com a Rua Pedro Ivo, nº1425, com 06 quartos, 04 salas, 04 banheiros, cozinha, 02 despensas, área de serviço, 01 vaga de garagem descoberta ..... R$2.300,00.
CASA: Continental Park – Rua Lageado, nº1.014, com cerca elétrica, 02 quartos sendo 01 com ar condicionado, sala, cozinha, banheiro, área de serviço, 01 vaga de garagem ..... R$700,00.
CASA: Floresta – Rua Gaivotas, com 03 quartos, sala, cozinha, banheiro, área de serviço, 01 vaga de garagem .... R$700,00.
CASA: Pioneiros Catarinenses - Rua Orlando Vasconcelos, nº704, com 02 quartos, sala, cozinha, banheiro, área de serviço, 01 vaga de garagem ..... R$700,00.
CASA: Res. Pantanal, com 02 quartos, sala, cozinha, banheiro, 02 vagas de garagem ..... R$500,00.
KITNET: Neva – Rua Marechal Candido Rondon, com 02 quartos, sala, cozinha, banheiro, área de serviço, 01 vaga de garagem descoberta .....R$580,00 (incluso condomínio).

SALAS COMERCIAIS

SALA COMERCIAL E EDÍCULA: Na Avenida Brasil, centro, sala comercial no 1º piso com aprox.. 200m², com estacionamento para 20 vagas e edícula nos fundos.....**CONSULTE-NOS (Sem condomínio).**
SALA COMERCIAL: Centro – Av. Brasil, nº8081, 1º e 2º piso com aproximadamente 427m², 05 vagas de garagem ..... **Consulte-nos.**
SALA COMERCIAL NOVA COM MEZANINO: Centro - Rua Uruguai, nº1235, com aprox.. 360m², estacionamento com aproximadamente 750m² e um apartamento com 01 suíte, sala e cozinha conjugada, banheiro, sacada ..... R$16.000,00.
SALA COMERCIAL NOVA COM MEZANINO: Centro Comercial Idalina Schumacher, Rua Nereu Ramos, sala 01, medindo aprox. 200,38m² ..... R$4.007,60.
SALA COMERCIAL NOVA COM MEZANINO: Centro Comercial Idalina Schumacher, Rua Nereu Ramos, sala 02, medindo aprox. 197,75m² ..... R$3.955,00.
SALA COMERCIAL NOVA COM MEZANINO: Centro Comercial Idalina Schumacher, Rua Paraná, sala 07, medindo aprox. 181,84m² ..... R$3.636,80.
SALA COMERICAL COM MEZANINO: Centro Comercial Emma Ferlin, Rua Paraná, nº4753, sala 01, medindo aprox..197,74m², com 02 vagas de garagem..... R$3.115,00.
SALA COMERCIAL NOVA COM MEZANINO: Centro Comercial Emma Ferlin, Rua Paraná, nº.4753, sala 03 e 04 medindo aprox. 195,96m², com 02 vagas de garagem ..... R$3.086,00.
SALA COMERCIAL NOVA COM MEZANINO: Centro Comercial Emma Ferlin, Rua Paraná, 4753, salas 05, 06, 07 e 09, medindo aprox. 180,59m², com 02 vagas de garagem ..... R$2.992,00.
SALA COMERCIAL NOVA COM MEZANINO: Centro Comercial Emma Ferlin Rua Paraná, 4753, sala 08, medindo aprox. 170,75m², com 02 vagas de garagem ..... R$2.828,00.
SALA COMERCIAL TÉRREA: Localizada na Rua Carlos Gomes prox. a Av. Brasil, aprox. 100m² .....R$2.600,00.
SALA COMERCIAL TÉRREA: Centro – Rua Visconde de Guarapuava nº2004, com aproximadamente 88,30m² . R$2.500,00.
SALA COMERCIAL TÉRREA: Centro – Rua Visconde de Guarapuava nº2010, com aproximadamente 86,65m² . R$2.500,00.
SALA COMERCIAL: Centro – Rua São Paulo nº2229 esquina com a Rua Visconde do Rio Branco, com 02 banheiros ..... R$1.700,00.
SALA COMERCIAL: Centro - Rua Rio Grande do Sul, nº1983B, com aproximadamente 52,50m² .....R$1.300,00.
SALA COMERCIAL: Centro – Rua Erechim, nº1821, com aprox.. 50m² ..... R$1.050,00.
SALA COMERCIAL: Centro - Rua São Paulo para consultório em clínica de dermatologia e cirurgia plástica (Anexo ao instituto de dermatologia) ..... R$880,00.
SALA COMERCIAL: Centro - Rua Carlos Gomes com aprox.. 99,53m² ..... R$850,00.
SALA COMERCIAL: Centro - Rua Carlos Gomes prox. a Av. Brasil, 1º andar, com 65,13m² ..... R$550,00.
ASSOCIAÇÃO: Tropical - com campo de futebol e área de lazer com aprox.. 3.035m² ..... R$1.100,00.
CASA COMERCIAL: Centro – Rua Minas Gerais esquina com a Rua Pedro Ivo, nº1425, com 06 quartos, 04 salas, 04 banheiros, cozinha, 02 despensas, área de serviço, 01 vaga de garagem descoberta ..... R$2.300,00.
TERRENO DE ESQUINA: Centro – Rua Erechim esquina com a Rua Olavo Bilac com (50X40) 2.000m² .....R$2.200,00.

DK IMOBILIÁRIA

creci: J-3224
ano 24 ®

"Confie para nós a administração e venda de seu imóvel"

VENDAS

TERRENOS

TERRENO BR 467, LOTEAMENTO JARDIM ALVORADA MEDINDO 1525,00 M² .....**VALOR R$ 750.000,00**
TERRENO RUA CIPRESTE, CONDOMINIO PORTAL DO VALE, PARQUE VERDE MEDINDO 2.036,79 M²
VALOR R$ 700.000,00
TERRENO RUA JOÃO KULOSKI, LOTEAMENTO FAG MEDINDO 525,00 M² .....**VALOR R$ 280.000,00**
TERRENO RUA AMARILDO PASSOS, LOTEAMENTO FAG MEDINDO 600,00 M² .....
.....**VALOR R$ 320.000,00**

CASAS E SOBRADOS IMÓVEIS COMERCIAIS
CASAS:
CASA: RUA TARQUINIO JOSLIN DOS SANTOS, 694 JARDIM MARIA LUIZA – 02 SUITES, 04 QUARTOS, 05 BWC´S, COZINHA, ÁREA DE SERVIÇO, 04 VAGAS DE GARAGENS (MEDINDO 320,00 M2.....
VALOR ..... R$ 1.050.000,00
CASA: RUA ENGENHARIA, 645 JARDIM UNIVERSITÁRIO – 01 SUITE, 02 QUARTOS, SALA, BWC SOCIAL, COZINHA, ÁREA DE SERVIÇO, 01 VAGA GARAGEM (MEIA QUADRA DA UNIOESTE .....
VALOR ..... R$ 320.000,00

SALA COMERCIAL:
Rua Maranhão, 790 ED. GREEN, 6º andar sala 605 com 01 vaga de garagem .....**VALOR R$ 150.000,00**

APARTAMENTOS:
ED. BELLE MAISON 6º ANDAR**:** RUA MATO GROSSO, 1655 02 SUITES SENDO 01 COM CLOSET E BANHEIRA, 02 QUARTOS, SALA DE JANTAR, SALA DE ESTAR, SACADA COM CHURRASQUEIRA, COZINHA, ÁREA DE SERVIÇO, BWC SOCIAL, BWC EMPREGADA, LAVABO, 02 VAGAS DE GARAGENS .....
.....**VALOR R$ 650.000,00**

LOCAÇÃO

KITINETES E APARTAMENTOS:
RES. GABARITO – KITINETE: RUA DO FEITOR, 65 FACULDADE - 01 QUARTO, SALA/COZINHA, BWC, LOCAL PARA ESTACIONAMENTO ÁREA COM CHURRASQUEIRA..... VALOR R$ 350,00
KITINETE RUA OSVALDO CRUZ. 2078 TÉRREA CENTRO - 01 QUARTO, SALA/COZINHA, BWC,.....
..... VALOR R$ 450,00
***APARTAMENTO 01 TERREO*:** AV. BRASIL, 11488 – 02 QUARTOS, COZINHA, SALA, BWC SOCIAL, ÁREA DE SERVIÇO, 01 VAGA DE GARAGEM .....**VALOR R$ 450,00**
***APARTAMENTO 02 1º ANDAR*:** AV. BRASIL, 11488 – 02 QUARTOS, COZINHA, SALA, BWC SOCIAL, ÁREA DE SERVIÇO, 01 VAGA DE GARAGEM ..... **VALOR R$ 450,00**
***APARTAMENTO 03 1º ANDAR*:** AV. BRASIL, 11488 – 02 QUARTOS, COZINHA, SALA, BWC SOCIAL, AREA DE SERVIÇO, 01 VAGA DE GARAGEM .....**VALOR R$ 450,00**
ED. CIMA III, AP. 33 BL 2 3º ANDAR**:** RUA PRESIDENTE BERNARDES, 1874 – 01 SUITE, 02 QUARTOS, BWC SOCIAL, SALA DE 02 AMBIENTES, COZINHA, ÁREA DE SERVIÇO, SACADA, 01 VAGA DE GARAGEM ..
.....**VALOR R$ 600,00**
RES. QUINTA DO SOL, AP. 24 BL 2 2º ANDAR**:** RUA JORGE LACERDA, 789 – 02 QUARTOS, BWC SOCIAL, SALA DE 02 AMBIENTES, COZINHA, ÁREA DE SERVIÇO, 01 VAGA DE GARAGEM .....
.....**VALOR R$ 550,00**
ED. IMPERADOR, AP. 1001 10º ANDAR**:** RUA CARLOS DE CARVALHO, 3579 – 01 SUITE, 02 QUARTOS, BWC SOCIAL, SALA DE 02 AMBIENTES, COZINHA, ÁREA DE SERVIÇO, SACADA, 01 VAGA DE GARAGEM ..
.....**VALOR R$ 1.000,00**
APARTAMENTO 2º ANDAR, RUA SANDINO ERASMO DE AMORIM, 1567 – 02 QUARTOS, SALA 02 AMBIENTES, BWC SOCIAL, COZINHA, ÁREA DE SERVIÇO, 02 SACADAS, 01 VAGA GARAGEM ...**VALOR R$ 550,00**

SOBRADOS E CASAS:
CASA: RUA EDSON BELLER DE OLIVEIRA, Nº 940 – REGIÃO DO LAGO - 01 SUITE, LAVABO, COZINHA, SALA, ÁREA DE SERVIÇO, GARAGEM .....**VALOR R$ 500,00**
SOBRADO: RUA MANOEL RIBAS, 2143 RES. DIVINA TERNURA - CENTRO – 01 SUITE, 02 QUARTOS, 01 BWC, LAVABO, COZINHA, SALA, ÁREA DE SERVIÇO, GARAGEM.....
.....**VALOR R$ 900,00**
SOBRADO: RUA NATAL, 1514 – CENTRO – 01 SUITE, 02 QUARTOS, 01 BWC SOCIAL, SACADA, LAVABO, COZINHA, SALA, ÁREA DE SERVIÇO, CHURRASQUEIRA.....**VALOR R$ 1.100,00**

SALAS COMERCIAIS E TERRENOS:
SALA COMERCIAL RUA: SETE DE SETEMBRO, Nº 2.858 CENTRO .....VALOR R$ 1.000,00
SALA COMERCIAL ED. FELIPE ADURA, SALA 305B RUA: ANTONIO ALVES MASSANEIRO, Nº 154 .....
.....VALOR R$ 400,00
SALA COMERCIAL AV. BARÃO DO CERRO AZUL, ESQUINA COM A RUA SÃO PAULO .....
.....VALOR R$ 2.400,00
SALA COMERCIAL AV. BARÃO DO CERRO AZUL, 866.....VALOR R$ 2.300,00
SALA COMERCIAL RUA SÃO PAULO, 255 .....VALOR R$ 1.300,00
PRÉDIO COMERCIAL COM 400 M2 RUA: CARLOS GOMES ESQUINA COM A RUA RIO DE JANEIRO...
.....VALOR R$ 4.500,00
TERRENO AV. BRASIL, PROXIMO A RUA JK. .....VALOR R$ 3.500,00

Rua RECIFE, 659 - CENTRO - CASCAVEL/PR
Fone: (45). 3224.2825 - *www.imobiliariadk.com.br*

OS MELHORES EMPREENDIMENTOS ESTÃO AQUI

SUÍTE, DOIS DORMITÓRIOS, BANHEIRO SOCIAL, SALA DE ESTAR, SALA DE JANTAR, COZINHA, ÁREA DE SERVIÇO, SACADA LATERAL, DUAS VAGAS DE GARAGEM, OPÇÃO DE ÁREA PARA DEPÓSITO, SACADA FONTRAL COM CHURRASQUEIRA.

02 QUARTOS, SALA ESTAR/JANTAR, BWC, COZINHA, ÁREA DE SERVIÇO, SACADA COM CHURRASQUEIRA, ESPAÇO TÉCNICO (SPLIT).

SUÍTE, DOIS QUARTOS, BANHEIRO SOCIAL, LAVABO, SALA DE ESTAR, SALA DE JANTAR, COZINHA, ÁREA DE SERVIÇO EXTERNA, UMA VAGA DE GARAGEM COBERTA*, CHURRASQUEIRA.
*OPÇÃO PARA SEGUNDA VAGA DESCOBERTA.

DOIS QUARTOS, BANHEIRO SOCIAL, SALA DE ESTAR, SALA DE JANTAR, COZINHA, ÁREA DE SERVIÇO EXTERNA E UMA VAGA DE GARAGEM.

TÉRREO

SUPERIOR

ENTRE EM CONTATO CONOSCO E CONHEÇA TODOS OS DETALHES DA SUA FUTURA RESIDÊNCIA.

45 3222.0039 / 3224.8001 / 3039.4003
www.krumconstrucoes.com.br

Presença imóveis

CRECI J04494

Av. Assunção, 103 - Alto Alegre - (45) 3096-2020

CAIXA AQUI

APARTAMENTOS

R$ 120 mil - Ed. Jade Esmeralda Rua Jade - com 2 qtos, Sala Cozinha, bwc com 1 vaga de garagem.
R$ 135 mil – Ed. Gelde Rua Uruguai com 1 quarto, sala, cozinha, bwc, 1 vaga de garagem
R$ 160 mil - Ed. Vila Genova Universitário Rua Emilio Bautitz bl A 2 qtos , Sala, Cozinha, bwc área de Serviço, Com 1 vaga.
R$ 165 mil - Ed. Morada do Sol Claudete Rua Jorge Lacerda Bl 5 - 2 qtos, 1 Closet, Sala, Cozinha Planejada, área de Serviço, bwc com 1 vaga de garagem
R$ 170 mil - Ed. Princesa Porto Seguro Rua Antonio Pertile com 2 qtos, Sala 2 Ambientes, Cozinha, Área de Serviço, BWC Com 1 vaga de garagem.
R$ 180 mil - Ed. Por do Sol - São Cristovão Rua Mato Grosso 3 qtos, Sala 2 Ambientes, Cozinha, Área de Serviço, BWC com 1 vaga de garagem.
R$ 240 mil - Ed. Mon Santo Centro Rua Engenheiro Rebouças 1 st + 1 qtos, , Sala 2 Ambientes, com 1 vaga de garagem.
R$ 242 mil - Ed. Grand Hudson – Alto Alegre Rua Paraguai, 431, planta 4, 1 suíte+ qtos, 2 vagas de garagem, sacada com churrasqueira.
R$ 270 mil - Ed. Ana Maria Effgen Coqueiral Rua João Lili Cirico 1 St + 02 qtos, sala em dois ambientes, sacada com churrasqueira 1 vaga de garagem.
R$ 300 mil – Vila Firenze Centro Rua Manoel Ribas 1 St + 2qtos sala 2 Ambientes, Cozinha Planejada, Área de Serviço, WC,1 vaga de garagem possui piscina.
R$ 340 mil - Ed. Ana Maria Effgen Coqueiral Rua João Lili Cirico 1suíte com closet e banheira + 01 qto, sala em dois ambientes, cozinha planejada sacada com churrasqueira 2 vaga de garagem.
R$ 340 mil - Ed. Imperial Neva Rua Marechal Candido Rondon com 1 St + 2 qtos, Sala estar e Jantar, sacada com Churrasqueira, Cozinha, Área de Serviço, Com 2 vagas de garagens.
R$ 800 mil - Ed. Casablanca Centro cobertura tríplex Rua Mato Grosso 1 Suíte closet e sacada, 1 Suíte Simples com sacada, 1 Suíte Simples, 1 Quarto, Sala Estar e Jantar, TV, Escritório, Cozinha Planejada, Área de Serviço, Dep. de Empregada, 2 BWC Social, 1 Lavabo, espaço de lazer Com 3 vagas de garagens Possui 500 m².

CASAS

R$ 95 mil – Residencial Pantanal com 2 qtos, Sala e Cozinha, WC , 1 vaga de garagem .
R$ 142 mil – Turisparque Rua Furnas com 2 qtos, Sala e Cozinha conjugada, WC , 1 vaga de garagem .
R$ 150 mil – Florais do Paraná Rua Antonio Pexe 3 qtos, sala, cozinha, WC garagem para 2 carros.
R$ 150 mil – Jd Montreal Rua Souza Naves Sul 2 qtos, sala, cozinha, WC, garagem.
R$ 155 mil – Angra dos Reis Rua Tupis com 2 qtos, sala, cozinha, WC, 2 vagas de garagem.
R$ 155 mil - Guarujá - Rua Gralha Azul com 3 qtos, sala, cozinha, área de serviço, WC com 1 vaga de garagem .
R$ 160 mil – Angra dos Reis – Rua Carajás com 2 qtos, sala, cozinha, WC, 2 vagas de garagem.
R$ 165 mil– Santa Cruz - Rua Txikaos com 3 qtos, Sala, Cozinha, WC com 1 vaga de garagem Com 57 m²
R$ 165 mil – 14 de Novembro – Rua da União com 3 qtos, sala, cozinha, WC, com 2 vagas de garagem 65 m².
R$ 180 mil – Angra dos Reis - Rua Alcides da Costa Ribeiro 1st +1 qtos Sala, cozinha, área de Serviço, WC, com 1 vaga de garagem.
R$ 180 mil – Esmeralda – Rua Rubi com 2 qtos, sala, cozinha, e WC, área de serviço, 228 m² terreno.
R$ 180 mil – Paulo Godoy Av. Tito Muffato com 3 qtos, Sala, cozinha, WC com 2 vaga de garagem.
R$ 185 mil - Guarujá Rua Petúnias com 2 qtos, sala, cozinha, lavanderia, WC com 1 vaga de garagem 264 m² de área do terreno.
R$ 190 mil – Angra dos Reis Rua Tupis com 1st + 2 qtos WC com 2 vagas de garagem 70 m².
R$ 190 mil – Santo Onofre Rua Tapajós com 3 qtos, sala, cozinha, área de serviço, WC com 2 vagas de garagem com 96 m² de área construída e 180 m² terreno
R$ 190 mil – Floresta Rua João de Barro com 3 qtos, sala, cozinha, área de serviço, WC com 264 m² terreno
R$ 210 mil – Jd Palmeiras Rua Joel Samweis com 5 qtos, 2 salas, cozinha, área de serviço, wc com 560 m² de terreno.
R$ 210 mil – Santa Cruz Rua Itaquatiara casa com 1 suíte, 2 qtos, sala, cozinha, WC social, lavanderia 68 m² com churrasqueira nos fundos.
R$ 210 mil – Terra Nova Cascavel 1 Rua Av. das Torres com 1 suíte, 2 qtos, cozinha, 2 vagas de garagem com 67 m².
R$ 220 mil – Faculdade Rua Prates com 1St + 1 qtos, sala, cozinha planejada, WC social com 2 vagas de garagem,100 m² de área construída.
R$ 230 mil – Pioneiros Catarinense Rua Cassemiro Chervinski com 4 qtos, sala estar e Jantar, cozinha, área de serviço, WC social e 1 de serviço com 2 vagas de garagem com 136,56 m² de área construída total e 202,38 m² de área do terreno.
R$ 260 mil – Novo Milênio Rua Roberto Fumio Aoki com 1 St +2 qtos, 1 sala estar e Jantar, cozinha, área de serviço, BWC com 02 vagas de garagem possui edícula total e 180 m²
R$ 260 mil - Faculdade Rua Arquitetura 3 qtos, sala estar, cozinha, lavanderia, despensa, WC com com 100 m² de área construída e 422,5 m² de área do terreno.
R$ 270 mil – Universitário Rua Administração 3 qtos, sala ,cozinha casa de madeira de 481 m².
R$ 280 mil - Faculdade Rua Sociologia com 2 qtos, sala, cozinha, WC com 2 vaga de garagem com 422,5 m² de área do terreno.
R$ 290 mil – Fag Condomínio Terra Nova 1 com 1 st + 2 qtos, sala, cozinha com 2 vagas de garagem 87 m² construída.
R$ 350 mil – Vila Dione Rua Orlando Vasconcelos, 02 St + 1qto, sala de estar, cozinha, WC, 04 vagas de garagem sobra de terreno nos fundos, aproximadamente 200m²
R$ 350 mil – Vila Dione Rua Orlando Vasconcelos, 1 St + 1 qto, sala estar e jantar, cozinha, WC, com 4 vagas de garagens, possui Edícula com piscina. Com 100 m² de área construída + 50 m² de Edícula
R$ 400 mil – Alto Alegre Rua Aloísio de Azevedo com 3 qtos, Sala 2 ambientes, cozinha, área de serviço, WC, com 2 vagas de garagem com 131 m² de área construída e 455 m² terreno.
R$ 550 mil - Alto Alegre - Rua Flamboyant com 1 St + 2 qtos, Sala Estar e jantar, escritório, Cozinha, Lavanderia, WC com 2 vagas de garagem possui Edícula com qto, sala, wc , despensa cozinha, Churrasqueira, Pia. Com 181 m² de área construída e 370 m² de área do terreno.
R$ 680 mil – Pq São Paulo - Rua Joaquim Távora casa com sala comercial com 3 qts, 2 salas 02 wc, área de laser, imóvel com 708 m².
R$ 850 mil - Alto Alegre -Rua Fagundes Varela com 1 St + 2 qtos, closet com armários , sala estar, sala de TV com painel, cozinha Planejada com fogão cook top, área de serviço, WC Social, com 4 vagas de garagens possui área de lazer com churrasqueira, armários, fogão, forno, bancada em granito, quarto para visita, banheiro, aquecimento solar em todos os pontos inclusive piscina, com 300 m² de área construída e 585 m² de área do terreno

TERRENOS

R$ 90 mil – Morumbi Rua Presidente Zacarias Área total de 360 m². Com medidas de 12 x 30
R$ 110 mil – Veneza Rua França entre as Ruas Lisboa e Madrid, medindo 12x30 = 360m²
R$ 120 mil - Morumbi Jd Mantovani total de 200 m² com medindo de 10 x 20 m²
R$ 130 mil - Esmeralda total de 456 m² com medindo de 12 x 38 m²
R$ 380 mil – Centro Rua Visconde do Rio Branco 15 x 43 m
R$ 420 mil - Neva Rua Osvaldo Cruz área total de 687,5 m² com medidas de 12,5 x 55 m
R$ 450 mil - Caravelle Rua Teixeira Soares Terreno Residencial e Comercial área total de 429 m² Com medidas de 33 x 13 .

COMERCIAIS

R$ 85 mil - PONTO COMERCIAL CASA D´CAFÉ Rua Afonso Pena 1614 - Centro , Sala equipada com mesas e cadeiras, freezer, 70 m²
R$ 120 mil - PONTO COMERCIAL MALUKA MODAS na AV. Brasil Centro, com todo estoque com 156 m² de área total
R$ 980 mil – BARRACÃO PARA SUPERMERCADO Sala comercial térrea, com aproximadamente 600 m², contendo 02 banheiros privativos com vestiários e 02 banheiros sociais, com espaço para depósito. Sobreloja com aproximadamente 250 m² contendo 03 quartos, 01 suíte, banheiro social, sala de estar, cozinha, lavanderia, área de lazer com churrasqueira e sótão com aproximadamente 100 m². Área total construída de aproximadamente 950 m², toda em alvenaria
R$ 100 mil – RESTAURANTE SANTÉ – Av. ROCHA POMBO, restaurante todo equipado com fogão industrial e clientela formada.

SOBRADOS

R$ 280 mil – Padovani Rua Elias Maximiliano com1 Suíte com sacada + 2 qtos, sala, cozinha área de serviço, WC com 2 vaga de garagem possui Edícula com 140 m² de área construída e 125 m² de área do terreno.
R$ 295 mil – Pioneiros Catarinense Rua Ângelo Chiamulera com 4 qtos Sala de Jantar e TV com sacada, Cozinha Planejada, área de serviço, 2 WC social semi mobiliado. Com 138,3 m² de área construída
R$ 520 mil – Centro Rua Paraná Com 1 Suíte com sacada + 2 qtos, Sala 2 ambientes, cozinha, área de Serviço, WC social, lavabo com 2 vagas de garagem 130 m² de área construída

LOCAÇÃO

SALAS COMERCIAIS – Universitário medindo 94m², 79m², 63m² EXCELENTE LOCALIZAÇÃO, valores a negociar.
R$ 380,00 - APTO- ED. METROPOLIS Rua Souza Naves Centro com 1 qto , sala , cozinha, WC NÃO POSSUI VAGA DE GARAGEM, apartamento com cozinha e fogão.
R$ 530,00 APTO- ED. METROPOLIS Rua Souza Naves Centro com 1 qto sala , cozinha, com 1 VAGA DE GARAGEM, com cozinha e fogão.
R$ 650,00 APTO - Edifício VILA GENOVA em frente à Carelli 3 qtos, sala, cozinha, WC, lavanderia, 01 vaga de garagem, condomínio + ou - R$ 120,00.
R$ 700,00 APTO - DIVINA PRESENÇA FAG **–** Rua Amarildo Passos 2 qtos, cozinha, área de serviço, WC, sacada, 1 vaga de garagem condomínio + ou - R$ 100,00 COM MOBILIA
R$ 750,00 APTO - ED. ESTRELA na Av. Brasil Centro com 1 St + 2 qtos, sala 2 Ambientes, cozinha, área de serviço, WC condomínio aproximado R$ 50,00, SEM GARAGEM.
R$ 800,00 APTO – ED. IRINEU BERNADELLI Rua Carlos de Carvalho Centro 2 qtos, sala, cozinha, sacada com churrasqueira 1 vaga de garagem, condomínio aproximado R$ 100,00.
R$ 1.590,00 APTO - ED. BARCELONA Rua Rio de Janeiro centro com 1 St + 2 qtos, sala 2 ambientes, cozinha, área de serviço, WC com 2 vagas de garagem, condomínio aproximado R$ 300,00
R$ 2.500,00 APTO – ED. CASABLANCA Rua Mato Grosso Centro com 3 suítes + 1 qto, sala 2 ambientes, cozinha planejada, área de lazer com churrasqueira.
R$ 1.900,00 - SOBRADO Centro Rua Paraná com 1 St com sacada, 2 qtos, sala 2 ambientes, cozinha, área de Serviço, WC social, lavabo com 2 vagas de garagem Possui cerca elétrica, churrasqueira, cozinha e banheiro com armários.

DESTAQUES

Ed. Ana Maria Effgen - Apartamentos a partir de R$ 270 mil para venda com 1 ou 2 vagas de garagem e para locação R$ 1.200,00.

ÚLTIMAS UNIDADES Ed. Vila Gênova - a partir de R$ 160 mil 2 e 3 quartos venda e locação CONSULTE-NOS.

www.imoveispresenca.com.br

SECURITÁ Imobiliária

www.securitaimoveis.com.br
www.securitaseguros.com.br
Creci/Pr 5383J

CAIXA AQUI

Rua Rio de Janeiro, 552 - Fone (45) 3037-5323 - Plantão (45) 9972-8153

CASAS

CANCELLI. 3suítes, 3qtos, 04 garagens. Rua Elizeu do Prado ..... R$15.000.000,00
CENTRO. Suíte, 2quartos,02garages, piscina, sauna.Rua Rio de Janeiro ..... R$1.100.000,00
MARIA LUIZA. 03suítes, 01quarto, 05 vgs de garagem. Rua Cuiabá ..... R$1.000.000,00
CENTRO.04 quartos,02 vgs de garagem.Rua Salgado Filho ..... R$930.000,00
CENTRO. 04quartos,02 vgs de garagem.Rua Antonina ..... R$900.000,00
TROPICAL. Suíte, 2 demisuítes, 02 vgs de garagem. Rua Jataí ..... R$900.000,00
NOVA YORK. Suíte, 2quartos, 04 vgs de garagem.Rua Carlos Chagas ..... R$870.000,00
COUNTRY. 03 suítes, 1quarto, 05 vgs de garagem.Rua Treze de Maio ..... R$790.000,00
TROPICAL.suíte, 3quartos, 03 vgs de garagem.Rua Jataí ..... R$650.000,00
PQ. SÃO PAULO. Suíte, 3quartos, 04 garagens.Rua Nilo Peçanha ..... R$620.000,00
COUNTRY. Suíte,2quartos,02 vgs de garagens.Rua Vicente Machado ..... R$600.000,00
ROMA. Suíte, 2quartos, 2 vgs de garagem. Rua Paola Elizabeth Ceriolli ..... R$520.000,00
TROPICAL. Suíte, 03 quartos,03 vgs de garagem. Rua São Luiz ..... R$500.000,00
PARQUE VERDE.suíte,2 quartos,04 garagens. Trav.Levi Ireno Gonçalves ..... R$470.000,00
UNIVERSITÁRIO.suíte, 3quartos,03vgs de garagem.Rua Oliva ..... R$450.000,00
CIDADE VERDE. Imóveis em um mesmo lote. Rua Antonio Kucinski ..... R$450.000,00
SÃO CRISTOVÃO. 3quartos, garagem.Rua Goiás ..... R$400.000,00
MARIA LUIZA. Suíte,3quartos,04 vgs de garagem. Rua Expedicionária. ..... R$395.000,00
TROPICAL. 3quartos, garagem. Rua São Lucas ..... R$380.000,00
CENTRO. 03quartos, 02 vgs de garagem.Rua Francisco Beltrão ..... R$380.000,00
PARQUE VERDE. Suíte, 2quartos, 03 vgs de garagem.Rua Cipreste ..... R$350.000,00
SANTA HELENA. 2suítes, 1quarto,3 garagens.Avenida Rio Grande do Sul ..... R$315.000,00
JD. UNIVERSITÁRIO. 3quartos, garagem. Rua Academia ..... R$299.900,00
FACULDADE. Suíte, 2quartos, 2vgs de garagem. Rua Engenharia ..... R$290.000,00
PADOVANI. Suíte,02quartos,garagem.Rua Claudia Galante Padovani ..... R$280.000,00
GUARUJÁ. 2 suítes,2quartos,2 vagas de garagens.Rua das Azaléias ..... R$260.000,00
NOVA YORK. Suíte,01quarto, 01 vg de garagem.Rua Catanduvas ..... R$260.000,00
SANTA CRUZ. Suíte, 2quartos, 02 vgs de garagem. Rua Tixicaos ..... R$250.000,00
LOT. MIRANTE. 3quartos, garagem. Rua Viamão ..... R$240.000,00
FACULDADE. Suíte,2quartos,garagem.Rua Oliva esq.Ciencias Sociais ..... R$230.000,00
CANADA. 2quartos,garagem.Rua Marechal Candido Rondon ..... R$230.000,00
ANGRA DOS REIS. Suíte, 2quartos, 02 vgs de garagem.Rua Tupinamba ..... R$225.000,00
SANTOS DUMONT. Suíte, 2quartos, 02 garagens. Rua N.S.Aparecida ..... R$220.000,00
ANGRA DOS REIS. 3quartos,02 vgs de garagem. Rua Tupis ..... R$209.000,00
PADOVANI. Quitinetes c/ 1quarto e garagem. Travessa Jose Junior ..... R$200.000,00
BRASILIA. 2quartos, 04 vgs de garagem. Rua Procópio Ferreira ..... R$190.000,00
ANGRA DOS REIS. 2quartos, garagem. Rua Tupis ..... R$190.000,00
FLORENÇA. Suíte, 02quartos, 02vgs descobertas. Rua Campo Grande ..... R$190.000,00
UNIVERSITÁRIO. 02quartos, garagem.Rua Universitária ..... R$190.000,00
JD.CLARITO. 3quartos,02 vgs de garagem. Rua Galo da Serra ..... R$190.000,00
MARIA LUIZA.suite,2quartos, 02 vgs de garagem. Rua Oito de Maio ..... R$185.000,00
BRASMADEIRA. Suíte, 2quartos, 3garagens. Rua Thomas Edison ..... R$180.000,00
ANGRA DOS REIS. 3quartos, garagem. Rua Alcides da Costa Ribeiro ..... R$180.000,00
CANCELLI. Suíte, 2quartos, 2vgs de garagem.Rua Visconde Rio Branco ..... R$180.000,00
CANDIDO RONDON. Suíte, 2quartos, 02 garagens. Rua Francisco Assis ..... R$180.000,00
NEVA. 3quartos,garagem. Rua Marechal Floriano ..... R$180.000,00
ANGRA DOS REIS. 3quartos,garagem,frente p/ rua.Rua Tupis ..... R$190.000,00
ANGRA DOS REIS. Suíte, 2quartos,garagem.Rua Antonia Rotta Ribeiro ..... R$175.000,00
STAFELICIDADE.suíte, 1quarto, garagem. Rua Cb. Manoel Biri de Aguela ..... R$170.000,00
'MORUMBI. 3quartos,03 vgs de garagem.Rua São Roque ..... R$170.000,00
PRESIDENTE.3quartos, 02 vgs de garagem.Rua David Mascarello ..... R$170.000,00
FLORENÇA. 3quartos,garagem.Rua Tupiniquins ..... R$170.000,00
NEVA. 2 quartos,garagem.Rua Marechal Deodoro ..... R$160.000,00
NEVA. 2quartos,garagem. Rua Marechal Floriano ..... R$155.000,00
SANTO ONOFRE. 3quartos,garagem,condomínio.Rua Tapajos ..... R$150.000,00
GUARUJA. 04 quartos,02 vgs de garagem. Rua Açucenas ..... R$150.000,00
MORUMBI. 3quartos, 02 vgs de garagem.Rua Edi Siliprandi ..... R$150.000,00
TARUMÃ. 2quartos, garagem. Rua Socrates ..... R$145.000,00
FLORENÇA.2quartos, garagem.Rua Antonio Zanluck ..... R$145.000,00
FLORENÇA. 2quartos, garagem. Rua Brusque ..... R$145.000,00
SANTA CRUZ. 2quartos, garagem. Rua Tupiniquins ..... R$145.000,00
FLORESTA. 2quartos 02 vgs de garagem descobertas.Rua dos Pardais ..... R$140.000,00
SANTA CRUZ. 2quartos, garagem. Casa frente rua Rua Xavantes ..... R$138.000,00
ESMERALDA.2 quartos,garagem.Rua Esmeralda ..... R$135.000,00
ESMERALDA. 3quartos,garagem.Rua Apinajes ..... R$135.000,00
INTERLAGOS. Lot.Barcelona. 2quartos, garagem. Rua Olviedo ..... R$130.000,00
NOVA ITALIA. 2quartos, garagem. Rua Milão ..... R$120.000,00

SOBRADOS

TROPICAL.suíte,04 quartos,06 vgs de garagens. Rua Flamboyant ..... R$1.300.000,00
TROPICAL.suíte máster, 03suítes, 04 vgs de garagem.Rua Cinamono ..... R$1.100.000,00
COQUEIRAL. Suíte, 2quartos, 05 vgs de garagem.Rua Flamboyant ..... R$1.000.000,00
FORMOSA DO OESTE suíte máster 4qtos,02 vgs de garagem. Av.Goiania ..... R$800.000,00
MARIA LUIZA. 04 suítes, 04 vgs de garagem. Rua do Comercio ..... R$780.000,00
NEVA. Suíte, 2quartos, escritório,piscina, garagens.Rua Marechal Floriano ..... R$750.000,00
ALTO DA NEVA. Suíte,02 demi-suítes,02garagens. Rua Hieda B. Mayer ..... R$600.000,00
CIDADE VERDE. Suíte,2quartos,02 vgs de garagem. Rua Aroeira ..... R$600.000,00
MARIA LUIZA. Suíte, 3quartos, 03garagens.Rua Sergio Djalma de Holanda ..... R$590.000,00
CENTRO. Suíte,2quartos, 04 vgs de garagem.Rua Carlos de Carvalho ..... R$480.000,00
NEVA. 03 suítes, 03 vgs de garagem.Rua Olivia Ruchiski ..... R$470.000,00
PQ SÃO PAULO. 03 suítes, 02 vgs de garagem. Rua Souza Naves /Vitória ..... R$450.000,00
NEVA. Esq.Suíte,2quartos,02 vgs de garagem.Rua Olivia Kucinski ..... R$450.000,00
TURISPARK. Suíte, 2quartos,04 vgs de garagem. Rua Agronomia ..... R$450.000,00
ALTO ALEGRE. Suíte, 2quartos, 03 vgs de garagem. Rua Silvino Blender ..... R$440.000,00
NEVA. Suíte, 2quartos, 2 vgs de garagem.Rua Sergio Djalma de Holanda ..... R$420.000,00
TROPICAL. Suíte,2 quartos,garagem.Rua São Luis ..... R$402.000,00
CANCELLI. Suíte,2quartos,03 vgs de garagem.Rua Natal ..... R$400.000,00
CENTRO. Suíte,2quartos, 02 vgs de garagem.Rua Visconde do Rio Branco ..... R$395.000,00
CENTRO. Suíte, 2quartos, 2 vgs de garagem. Rua Natal ..... R$390.000,00
NEVA. Suíte, 2quartos,02 vgs de garagem.Rua Olivia Kucinski ..... R$380.000,00
SANTO ONOFRE. Suíte máster,2quartos,04 garagen. Rua Potiguaras ..... R$380.000,00
PARQUE VERDE. Suíte,02quartos,02 vgs de garagem.Rua Ciprestes ..... R$380.000,00
FAG. 3suítes, 2 vgs de garagem.Rua João Maria Correia ..... R$350.000,00
MARIA LUIZA.suíte,2quartos, 02 vgs de garagem.Rua Monte Castello ..... R$320.000,00
ESMERALDA. Suíte,2quartos,garagem. Rua Espinélio ..... R$315.000,00
PORTO SEGURO.03 quartos, 02 vgs de garagem. Rua Iraci Vigano ..... R$300.000,00
NOVO MILENIO. Suíte, 2quartos, 02 vgs de garagem.Rua Antonio Damian ..... R$280.000,00
PQ SÃO PAULO. Suíte, 2quartos, 02garagens. Rua Carlos de Carvalho ..... R$275.000,00
ANGRA DOS REIS. Suíte, 2quartos, 2 garagens.Rua Brilhante ..... R$270.000,00
JD UNIVERSITÁRIO. Suíte,2quartos, 2 vgs de garagem.Rua Odontologia ..... R$260.000,00
SANTO ONOFRE. Suíte, 2quartos,2 garagens.Rua Tapajós ..... R$250.000,00
TROPICAL. 3quartos, 2 vgs de garagem. Rua Salgueiro, a partir de ..... R$200.000,00

APARTAMENTOS

LE PRESTIGE. Suíte máster, 02 suítes, 03 gars.Rua Vicente Machado ..... R$2.500.000,00
LE PRESTIGE.suíte máster, 02suítes. 03 gars. Rua Vicente Machado ..... R$1.097.000,00
LE PRESTIGE.suíte máster, 02suítes, 03 gars.Rua Vicente Machado ..... R$1.020.000,00
ED.SEMAR. (Apart 702)suíte, 2quartos,02garagens. Rua Pres.Bernardes ..... R$895.000,00
ED.TORRE NOVA DUPLEX 04suítes, 02vgs de garagem.Rua Paraná ..... R$850.000,00
ED. BELLE MAISON. 03 suítes,02 vgs de garagem. Rua Mato Grosso ..... R$750.000,00
ED.GEMINI II. Suíte,2quartos, 02 vgs de garagem.Rua São Paulo ..... R$750.000,00
ED.GERALDO MARQUES.suíte,2quartos,02 garagens. Rua Mato Grosso ..... R$650.000,00
ED.VILA FELICHE. Suíte,02 quartos,02 vgs de garagem.Rua Pedro Ivo ..... R$620.000,00
ED.SÃO RAFAEL.(Apart 62) suíte, 2quartos,garagem.Rua Pernambuco ..... R$570.000,00
ED.ATHENAS. suíte,2quartos,02 vgs de garagem.Rua Presidente Kennedy ..... R$550.000,00
ED.SÃO RAFAEL (Apart 42) 2quartos,02 garagens.RuaPernambuco ..... R$550.000,00
ED.ARMANDO RESENDE. Suíte,2quartos,2vgs de garagem. Rua Erechim ..... R$536.000,00
ED.VILLA REAL. Suíte, 2quartos, 02garagens. Rua Marechal Floriano ..... R$520.000,00
ED.VILLA REAL. Suíte, 2quartos, 02garagens. Rua Marechal Floriano ..... R$480.000,00
JOÃO BATISTA CUNHA.(206) suíte, 2quartos, 02 garagens.RuaRiachuelo ..... R$459.000,00
JOÃO BATISTA CUNHA.(205) suíte, 2quartos, 02 garagens.RuaRiachuelo ..... R$459.000,00
LAGOA DA PAMPULHA. Suíte,3quartos,02 garagens.Rua Belo Horinzonte ..... R$410.000,00
ED.DON CARLESSO. Suíte,2quartos,02 garagens.Rua 7 de Setembro ..... R$400.000,00
ED.VITA REALLY. (401) Suíte,2quartos, 2 vgs de garagem.Rua Antonina ..... R$393.342,30
ED.VITA REALLY. (301)Suíte,2quartos, 2 vgs de garagem.Rua Antonina ..... R$388.342,30
ED.BELVEDERE. suíte,2quartos, garagem.Rua Presidente Bernardes ..... R$380.000,00
RIEGER RESIDENCE.suíte, 2quartos,02 vgs de gar.Rua Pres.Bernardes ..... R$371.092,97
ED. MANOEL RIBAS suíte, 02demisuíte, 02 garagens. Rua Manoel Ribas ..... R$366.250,00
ED.AUGUSTUS suíte,2quartos,02 garagens. Rua da Bandeira á partir ..... R$362.850,00
RES.BELVEDERE. Suíte, 2quartos, garagem. Rua Pres.Bernardes ..... R$360.000,00
ED.ANA CANDIDA. Suíte, 2quartos,garagem.Rua da Bandeira ..... R$360.000,00
RIEGER RESIDENCE.suíte, 2quartos,02 vgs de gar.Rua Pres.Bernardes ..... R$356.832,40
ED.PRIME TOWER. Suíte,2quartos,garagem. Rua Marechal Deodoro ..... R$351.557,00
ED.MONTERREY. Suíte, 2quartos, 02 vgs de garagem. Rua Mar.Floriano ..... R$336.450,32
ED.VITA REALLY. (101) Suíte,2quartos, garagem.Rua Antonina ..... R$329.660,10
RES.SÃO BENTO. Demi suíte, suíte, 01 quarto,02 vagas de garagem.Rua Padre Ricardo esquina c/ Presidente Kennedy ..... R$310.000,00
OLIVA GARDEN Suíte,2quartos,02 garagens.Rua Francisco Bartinick ..... R$300.340,00
DAVID MASCARELLO.(apart 401) cobertura,suíte. Avenida da Fag ..... R$300.000,00
ED.QUINTO ANDREIS. suíte,2quartos,garagem.Rua Eng.Teodoro Sampaio ..... R$296.881,00
ED.VALPARAISO. suíte, 1quarto,garagem.Rua Pernambuco ..... R$282.000,00
ED.BARCELONA. 2quartos, 01 vg de garagem. Rua Uruguai ..... R$270.000,00
ED.QUINTO ANDREIS. suíte,2quartos,garagem.Rua Eng.Teodoro Sampaio ..... R$260.411,50
ED.JASMIN. suíte,1quarto,garagem. Rua da Bandeira ..... R$260.000,00
RESIDENCIAL LORIA. (4º) suíte, 1quarto, garagem. Rua Manoel Ribas ..... R$254.344,61
ED. JASMIN. Suíte, 1 quarto e 01 garagem.Rua da Bandeira ..... R$250.000,00
ED.HANNOVER. 02quartos, garagem. Rua Manaus ..... R$250.000,00
RESIDENCIAL LORIA. (2º)suíte, 1quarto, garagem. Rua Manoel Ribas ..... R$249.639,97
RESIDENCIAL LORIA. (1º) suíte, 1quarto, garagem. Rua Manoel Ribas ..... R$247.287,65
RES. ESPANHA., Suíte 1 quarto, 02 vgs de garagem. Rua Mar.Deodoro ..... R$240.000,00
VILLA DI NAPOLI. 3quartos,02 vgs de garagem.Rua Osvaldo Aranha ..... R$240.000,00
CURITIBA RESIDENCE. 02 quartos,garagem.Rua Curitiba ..... R$239.764,80
RES.LAGUNA. (apart 13)2quartos, garagem. Rua Treze de Maio ..... R$225.000,00
LACUSTRE II.(AP 44) Suite,2quartos, garagem. Rua Santos Dumont ..... R$220.000,00
JOÃO BATISTA CUNHA (TORRE 2) – suíte, 2 quartos, 02 vgs de garagens. Saldo devedor R$273.000,00. Rua Riachuelo ..... R$200.000,00
LACUSTRE II.(1ºandar) 2quartos, garagem. Rua Santos Dumont ..... R$195.000,00
RES.CHAMPAGNAT. 2quartos, garagem. Rua Emiliano Afonso Silva ..... R$190.000,00
MATISSE RESIDENCIAL.(frente) 2quartos,garagem. Rua Fortaleza ..... R$190.000,00
ED.MARIO COPACHINSKI. Suíte, 01 qto, garagem. Rua Amarildo Passos ..... R$189.680,00
ED.QUINTO ANDREIS. suíte,2quartos,garagem.Rua Eng.Teodoro Sampaio ..... R$187.575,00
PORTO SANTO RES.2quartos, garagem.Rua Recife ..... R$183.877,76
RES.ANA VITÓRIA. 2quartos,garagem. Rua Treze de Maio ..... R$180.000,00
MATISSE RESIDENCIAL.(fundos)2quartos,garagem. Rua Fortaleza ..... R$180.000,00
RES.PARNANGUARA. (203) 2quartos, garagem. Rua Paranagua ..... R$175.900,00
RES.RIVIERA. 2quartos,garagem. Rua Pernambuco ..... R$175.000,00
ED. GÊNOVA.suíte, 1quarto,sem garagem.Travessa Cristo Rei ..... R$172.500,00
EDIFICIO TOTTEHAM. 2quartos, sacada e garagem.Avenida Toledo ..... R$170.000,00
DAVID MASCARELLO. (apart 201) 2quartos, sacada. Avenida da Fag ..... R$168.000,00
RES.AMAZONIA. suíte,1quarto,garagem.Rua Manaus ..... R$167.000,00
SOUZA DOURADO II. 3quartos,garagem.Rua Curitiba ..... R$167.470,00
RES.AMAZONIA. suíte, 01quarto, garagem.Rua Manaus ..... R$167.000,00
RES.PARNANGUARA. (térreo) 2quartos, garagem. Rua Paranagua ..... R$166.900,00
ED.MARIO COPACHINSKI. Suíte, 01 qto, garagem. Rua Amarildo Passos ..... R$159.900,00
ED.COLINA VERDE. 2quartos, garagem. Rua Rafael Picolli ..... R$155.000,00
ED.GRAMADO. 3quartos,garagem. Rua Maringá ..... R$150.000,00
RES.FOZ DO IGUAÇÚ. 3 quartos, garagem.Rua Fortaleza ..... R$150.000,00
RES.FLORENÇA. 3quartos, garagem. Rua Bororós ..... R$150.000,00
PARQUE DAS AVES.2quartos, garagem.Rua Julio Szymaski ..... R$145.000,00
SOUZA DOURADO II. 2quartos,garagem.Rua Curitiba ..... R$143.380,00
VILLA GRAMADO. (unid.superiores)3quartos,garagem Rua Paranavaí ..... R$137.000,00
ED.HANZEN III. 2quartos, garagem. Rua Luciano Correia Siqueira ..... R$135.000,00
ED.ATRIA I. 2quartos, garagem.Rua Terezina ..... R$135.000,00
VILLA GRAMADO. (unid.inferiores)3quartos,garagem Rua Paranavaí ..... R$132.000,00
RES.PARQUE DA AVES(AP403) 3quartos,garagem.Rua Julio Szymansky ..... R$130.000,00
RES.ALTO DA FAG.suíte,garagem.Rua João Kuloski ..... R$120.000,00
ED.SOUZA DOURADO. 2quartos, garagem. Rua Suyas ..... R$120.000,00
DAVID MASCARELLO. (apart. 11) 01quarto, s/sacada. Avenida da Fag ..... R$114.321,00
RES.ISABELA. 02quartos. Rua Manoel Ribas ..... R$110.000,00

COMERCIAL

GUARAPUAVA. c/ 17.000m², de frente para a BR ..... R$2.100.000,00
TOLEDO. Area de terras urbanas c/ 10.342,64m² - Grande Oportunidade ..... R$2.000.000,00
PACAEMBÚ. c/1360,20m² - com benfeitorias.Rua Medianeira ..... R$1.200.000,00
TURISPARK. Barracão c/ 420m². Rua Pedro Baú ..... R$700.000,00
CANCELLI. Sobrado c/ 3quartos e 05 vgs de garagem. Rua São Luiz ..... R$650.000,00
NOVO MILÊNIO. Barracão c/ 348m² .Rua Epiphanio A. de Figueiredo ..... R$450.000,00
CENTRO. Sala Comercial c/ 78,00m²e mezzanino.Rua Souza Naves ..... R$190.000,00

TERRENOS

CANCELLI. c/ 24.000 metros – Rua Elizeu do Prado ..... R$15.000.000,00
AREA DE TERRAS EM TOLEDO. c/ 1.172,00m² - Av Parigot de Souza ..... R$2.600.000,00
CENTRO. Terreno de 1.120m²(02 lotes)c/ edificação.Rua Antonina ..... R$1.550,000,00
S. CRISTOVÃO. Área de Terras c/1.772,82m² Rua Jacarezinho/Marginal ..... R$1.200.000,00
S. CRISTOVÃO. Área de Terras c/1.537,19m² Rua Jacarezinho/Marginal ..... R$1.100.000,00
PACAEMBÚ. c/1360,20m² - com benfeitorias.Rua Medianeira ..... R$1.200.000,00
PACAEMBÚ. c/ 429m²(13,20 x 32,50m) Rua Rocha Pombo ..... R$740.000,00
SÃO CRISTOVÃO. c/ 775m² - (15,50 x 50m) Rua José Bonifácio ..... R$600.000,00
ALTO ALEGRE. c/649m² (26m x 25m de fundo) Rua Casemiro de Abreu ..... R$484.900,00
LOT.CHRISTINA. c/ 739m² (12 x61m) Rua Princesa Isabel ..... R$440.000,00
FAG. c/ 612,5m² - (17,5m x 35m) – Rua Tersilio Saugo ..... R$350.000,00
CATARATAS.c/600m² - (15x40m) – Rua Francisco Inácio Fernandes ..... R$350.000,00
CANCELLI. c/ 497m² - (14x35,5m) – Rua Visconde do Rio Branco ..... R$340.000,00
PQ.SÃO PAULO. c/ 590.00m² - Rua Cassiano Jorge Fernandes ..... R$325.000,00
COQUEIRAL. Lote c/ 715m²(13x55m) – Rua Gramado ..... R$320.000,00
SÃO CRISTOVÃO. c/ 540m² - 13,5 x 40m. Rua Abaete ..... R$300.000,00
FACULDADE. c/475m² - Rua Engenharia esq. Admnistração ..... R$280.000,00
PIONEIROS. c/ 472,81m² - Rua Santa Clara ..... R$250.000,00
BRASILIA.c/ 437,50m² - (12,5 x 37m) Avenida Europa ..... R$215.000,00
CATARATAS. Cond.Jardim Botânico – Terrenos á partir de ..... R$210.000,00
LOT.CHRISTINA. c/360m²(12 x 30m) Rua Princesa Isabel ..... R$200.000,00
CANCELLI. c/ 360m² - Rua Mário C. Martins ..... R$170.000,00
LAGO AZUL. Chácara c/ 1.500m² . Rua Lagoa Rodrigo de Freitas ..... R$ 160.000,00
SANTO ONOFRE. c/ 1056m² - (11x 96m) – Rua Mawes ..... R$150.000,00
SALTO CAXIAS.c/ 2.092,00m² - Condominio Plantar Rua B ..... R$150.000,00
GUARUJÁ. c/ 420m²- (12 x 35m). Rua Girassol ..... R$150.000,00
ESMERALDA.c/ 456m² - (12 x 38m) – Rua Ametista ..... R$130.000,00
MORUMBI. c/ 450,00 m² - Rua Monte Negro ..... R$130.000,00
BRASÍLIA. c/ 350,91m², meio lote.Rua Teixeirinha ..... R$120.000,00
FLORAIS DO PARANA. c/ 250m² - Avenida das Pombas á partir de ..... R$78.000,00

CHÁCARAS / SÍTIOS

AREA DE TERRAS com 15,72 alqueires-Próximo ao Parque Verde ..... R$20.400.000,00
STA TEREZA. Área de Terras c/ 10 alqueires – próx. Br 277 –Km 610 ..... R$3.700.000,00
TOLEDO. Área de Terras c/ 29.930 **m² - Bairro São Francisco** ..... R$4.500.000,00
FAZENDA ANDRADA. c/ 23 alqueires, Rio Saltinho ..... R$3.450.000,00
SÃO FRANCISCO LOPEI. c/30.822m² atrás do Posto Rosário ..... R$2.500.000,00
GUARAPUAVA. Área c/ 17.000 m². Jardim Aeroporto ..... R$2.100.000,00
NOVO HORIZONTE. c/ 10 alqueires.Entre Cascavel e Espigão Azul ..... R$2.100.000,00
TOLEDO. Área de Terras c/10.342,64 m² - Bairro São Francisco ..... R$2.000.000,00
SANTA TERESA. Fazenda Marca Eva c/ 16,70 alqueires. ..... R$1.700.000,00
BOA VISTA APARECIDA. c/ 4,3 alqueires. Salto Caxias ..... R$1.500.000,00
CHÁCARA EM SANTA TERESA. c/ 5 alqueires, Linha Grolli ..... R$1.200.000,00
LINHA PEROBA. Chácara c/ 5 alqueires, benfeitorias. Á 5km da BR 277 ..... R$750.000,00
COLONIA TORMENTA. c/ 6,75 alqueires. Próximo ao Rio do Salto ..... R$600.000,00
SITIO EM SÃO FRANCISCO. c/ 5 alqueires,distrito de Santa Tereza ..... R$500.000,00
VILA TRÊS PINHEIROS. c/ 7,7alqueires. Santa Lucia ..... R$350.000,00
COLONIA BARREIRO. c/ 20.000m² - Fica á 9 km de Cascavel ..... R$240.000,00
CATARATAS. Chácara c/ 3000m² - Br 277 - Km 584 ..... R$185.000,00
BOA VISTA APARECIDA. Lotes á beira do lago, com 1800m². Á partir ..... R$45.000,00
BOA VISTA APARECIDA. Lot. Machado de Ouro. Linha Tigrinho á partir ..... R$45.000,00

LOCAÇÃO

APARTAMENTO
ED. GÊNOVA. Suíte, 1quarto, sem garagem. Travesso Cristo Rei ..... R$680,00
ED. TOTTEHAM. 2quartos, garagem. Avenida Toledo ..... R$650,00
ED.SAN FERNANDO. Suíte, 2quartos, 02 vgs de garagem. Rua Pernambuco ..... R$650,00
ED.CATARATAS. 2quartos, garagem. Rua Alba Vieira ..... R$550,00
ED.CATARATAS. 2quartos, garagem. Rua Alba Vieira ..... R$550,00
RES.COQUEIRAL. 3quartos, garagem.Rua das Palmeiras ..... R$500,00
ED MORADA DO SOL. 3quartos, garagem. Avenida Toledo ..... R$450,00
ED SOUZA DOURADO. 2quartos, garagem. Rua Suyas ..... R$420,00

SOBRADO
PADOVANI. 02 Suítes, 01quarto, 02 garagens. Rua Cap.Danilo Paladino ..... R$1.300,00
MARIA LUIZA. Suíte, 2quartos, 03 vgs de garagem. Rua Rodrigues Alves ..... R$1.300,00
SANTO ONOFRE. Suíte,2quartos, garagem.Rua Tapajos ..... R$850,00

CASA.
ITÁLIA. Suíte, 3quartos, garagem. Avenida Itália ..... R$700,00
SANTA CRUZ. 2quartos,garagem.Rua Publio Pimentel ..... R$600,00

TERRENO
Com 988m² - Rua São Paulo em frente a Mecânica Prado ..... R$2.300,00

SECURITÁ Imobiliária

www.securitaimoveis.com.br
www.securitaseguros.com.br
Creci/Pr 5383J

CAIXA AQUI

Rua Rio de Janeiro, 552 - Fone (45) 3037-5323 - Plantão (45) 9972-8153

SECURITÁ
CORRETORA
SEGUROS E IMÓVEIS
CRECI/PR: 4291/J

"Somos pioneiros na assistência jurídica da corretora ao segurado. Peça uma visita ou um orçamento sem compromisso."

Antes de contratar seu seguro, consulte-nos e conheça os benefícios que só a SECURITÁ oferece. Operamos com as mais diversas seguradoras para ajustar custo e prazo, na medida da sua necessidade, mantendo, ainda, renovação garantida MAPFRE.

Allianz | Azul Seguros | Bradesco Seguros e Previdência | Chubb Seguros | Confiança Companhia de Seguros | HDI Seguros | HSBC Seguros | Itaú Seguros | Liberty Seguros | Mapfre Seguros | Marítima Seguros | MetLife | Mutual Companhia Mutual de Seguros | Nobre Seguradora Você em boas mãos | Porto Seguro | SulAmérica associada ao ING | Tokio Marine Seguradora | Seguros Unimed | Zurich

Rua Rio de Janeiro, 552
Centro | CEP 85801-030
Cascavel | Paraná

45 3037.5323
cotacao@securitaseguros.com.br
www.imobiliariasecurita.com.br

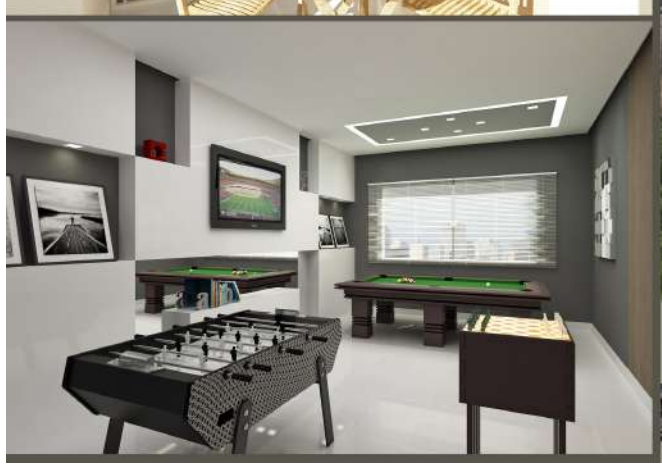

ifraccari
Assessoria Imobiliária
creci J5108
(45) 3039-6040
9908-1540
email: ifraccari@hotmail.com
R.: Visc. Rio Branco, 2532
Centro - Cascavel/PR

VENDA

APARTAMENTOS

CENTRO: Apto Edifício Vitória Régia, c/314,61 m² de área total 1 suíte,3 quartos, sala com ampla sacada, 2 vagas ..... **R$ 690.000,00**
CENTRO: Apto Edifício Versalhes, com 249 m² total, sendo 1 suíte, 3 quartos, 2 vagas ..... **R$ 550.000,00**
CENTRO: Apto. c/ 186 m2, 1 suíte, 2 quartos, salas, cozinha, área de serviço c/ dependência, 2 vagas..... **R$ 380.000,00**
COQUEIRAL: Apto Res. Jacarandá, c/ 134 m² total, 1 suíte e 2 quartos, sacada c/ churrasqueira, 2 salão de festas, em construção, 2 vagas de garagem, próximo a Faculdades ..... **R$ 290.500,00**
COQUEIRAL: Apto. Res. Oliva Garden, c/ 170 m2, 1 suite, 3 quartos, 2 vagas de garagem , sacada com churrasqueira, próximo das faculdades, em construção..... **R$ 340.000,00**
CENTRO: Apto Ed.HSD1, c/133 m² área total, 1 suíte, 1 quarto sala com sacada e churrasqueira, condomínio baixo, salão de festas, de fundo, novo ..... **R$ 250.000,00**
COQUEIRAL: Apto Res. Jacarandá, c/ 97 m² total, 2 quartos, sacada c/ churrasqueira, 2 salão de festas, em construção, próximo a Faculdades..... **R$ 210.000,00**
COQUEIRAL: Apto res.Coqueiral , com 3 quartos, 4 andar, sala cozinha, condomínio baixo, 1 garagem..... **R$ 162.000,00**
CENTRO: Apto Ed.HSD1, c/85 m² área total, 1 quarto, sala com sacada, 1garagem, novo..... **R$ 120.000,00**

SOBRADOS/CASAS

CENTRO: Casa c/237 m2 1 suite, 2 quartos, salas, área de serviço c/ dependência, edícula, 2 vagas garagem..... **R$ 700.000,00**
COUNTRY: Sobrado, c/225 m² área total, suíte, 3 quartos, pronto para morar ..... **R$ 590.000,00**
VILA TOLENTINO: Casa, c/286 m² área total, suíte, 3 quartos, Terreno com 792 m² ..... **R$ 590.000,00**
CIDADE VERDE: Sobrado Novo, c/ 191 m2, 1 suíte máster, 2 quartos, edícula, 2 vagas, demais dependências..... **R$ 470.000,00**
ACLIMAÇÃO: Sobrado novo, c/166 m² área total, suíte, 2 quartos ..... **R$ 415.000,00**
ACLIMAÇÃO: Sobrado novo, c/151 m² área total, suíte, 2 quartos ..... **R$ 397.600,00**
PARQUE SÃO PAULO: CASA, com 84m² sendo 2 quartos, e terreno com 402m², aceita apto menor valor .... **R$ 290.000,00**

TERRENOS

CENTRO: com 2090 m², sendo 38 x 55, Rua Recife a 2 quadras do Clube comercial ..... CONSULTE-NOS
CENTRO: com 6050 m² ..... CONSULTE-NOS
CASCAVEL VELHO: Com 11.800 m2 ..... **R$ 1.800.000,00**
CENTRO: Rua Pedro Ivo, 907 m² ..... **R$ 700.000,00**
CANCELLI: Terreno Rua Nereu Ramos, sendo 25x42,7 com área de 1067 m² ..... **R$ 650.000,00**
CONTINENTAL: R. Lageado, 3 Lotes c/630m² ..... **R$ 350.000,00**
AV. PIQUIRI: Com 1.031 m2 ..... **R$300.000,00**
UNIVERSITÁRIO: 14X33 = 462 m² , a uma quadra do Supermercado BEAL novo..... **R$ 258.000,00**
ROMA: terreno com 472 m² de esquina ..... **R$ 200.000,00**
UNIOESTE/UNIVERSITARIO: Terreno Rua Academia, sendo 17,25 x21 com área de 362,25 m²..... **R$ 130.000,00**
TERRENO NO LAGO BOA VISTA: Terreno na praia de Barra Bonita, em Três Barras do Paraná, de frente para o lago de Boa Vista da Aparecida..... **R$25.000,00**

BARRACÕES / AREAS RURAIS

ÁREA RURAL com 43 alqueires, distante 9 km de Cascavel, planta 30 alqueires, aceita parcelamento ..... 1.700 sacas/alqueire
BARRACÃO com aproximadamente 300 m² construído e 800 m² de terreno, Rua Marechal Rondon ..... **R$ 700.000,00**
SALA COMERCIAL no Shopping Central Park ..... **R$ 55.000,00**

IMÓVEIS PARA LOCAÇÃO

APARTAMENTOS/ CASA / BARRACÃO

CANADÁ/BR 467: Barracão com aprox. 400 m² ..... **R$ 2.500,00**
CENTRO: Apto. com 1 quarto..... **R$ 550,00**
CENTRO: Apto. com 2 quartos ..... **R$ 850,00**
CENTRO: Apto. 1 suite e 1 quarto..... **R$ 1.000,00**
CENTRO: Apto. 1 suite e 2 quartos ..... **R$ 1.300,00**

www.ifraccari.com.br

ifraccari
Assessoria Imobiliária
creci J5108
(45) 3039-6040
9908-1540
email: ifraccari@hotmail.com
R.: Visc. Rio Branco, 2532
Centro - Cascavel/PR

Sobrado NOVO, Pronto para Morar.

1 SUITE, 2 QUARTOS, BWC SOCIAL, SALA DE ESTAR
SALA DE JANTAR, COZINHA, LAVABO, GARAGEM COBERTA

R$ 397.600,00

RUA RECIFE A DUAS QUADRAS PARA BAIXO DA RUA FRANCISCO BARTINIK - BAIRRO ACLIMAÇÃO.

www.ifraccari.com.br

Engenharia Brock®
Venha morar no Tropical!
(Segurança e qualidade de vida)
VENDAS
(45) 3223 2206

(*Mobiliário e bancadas meramente ilustrativos)

CAIXA
CAIXA ECONÔMICA FEDERAL
ENTRADA: - Utilize seu FGTS
O valor Restante é financiado pela Empresa
COM SUBSÍDIO ATÉ R$ 17.000,00
FINANCIADO EM ATÉ 360 MESES

Pesquisa de Mercado **PRÉ-LANÇAMENTO** Rua Jaú

Apartamentos PNE (Portador de Necessidade Especial) térreo, garagem privativa coberta, terreno privativo

Área Construída 67,47m² - Privativa/Garagem 57,29

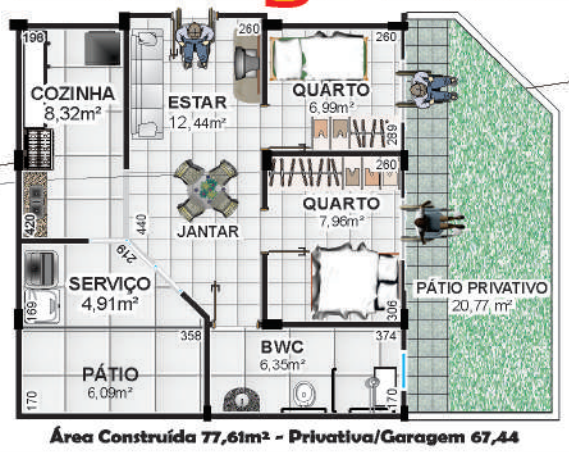

Área Construída 77,61m² - Privativa/Garagem 67,44

2 SALÕES DE FESTAS COM 55m² CADA

PRÓXIMO:
Shopping JL
UNIPAR e CEEP
Irani Supermercado
Clube Comercial
Hiper Muffato
Rodoviária
Prefeitura

Veículos Diversos

CARTA DE CRÉDITO

P/ automovel, carta de R$ 36.520 parc. R$ 526., carta de R$ 28.868 parc. de R$ 415.34., carta de R$ 24.127 parc. R$ 347.99., as menores parcelas. F: (45) 9962-1208. CI-154230.

HONDA CIVIC

Seminovo, grupo especial consórcio, confira crédito R$ 35.000., parcelas a partir de R$ 485.42, com opção de UP GRADE, seu veículo usado poderá valer como lance. Mais informações F: (45) 3325-1070/ 9972-3798. CI-154041.

MICRO ÔNIBUS- NEOBUS

2005, 16 lugares leito, 9,2M, completo, ar, tv, dvd, geladeira, divisória, calefação, rodas de alumínio, pneus novos. F: (45) 8813-0053 (tim) / 45-9134-0232. CI-154268.

POPULARES 0 KM

Através do consórcio, muito mais barato. Celta, Gol, Uno, Palio, HB20 e outros. Crédito de R$ 15.000, R$ 20.000, R$ 30.000, R$ 50.000. Mensalidades a partir de R$ 295. Seu veículo usado poderá valer como lance. Para fazer um bom negócio fale com o Jorge. F: (45) 3222-1802 / 9972-3798. www.lanceconsorcios.com.br CI-154042.

VENDO PAMPA

Com capota vidraçada, 1987, vidro elétrico. R$ 6.700. F: (45) 9963-4607. CI-154300.

VENDO VAN EXECUTIVA

10+1 lugares ou 15 lugares, Fiat Ducato, prata, 2.8, 2009, único Dono. F: (45) 8813-0053 (tim) / 45-9134-0232. CI-154265.

Importados

DAKOTA DIESEL

2001, preta. F: (45) 8813-0053 (tim) / 45-9134-0232. CI-154269.

CHEVROLET

VENDE-SE VECTRA GLS 2.2

2000, ótimo estado, branco, ar digital. R$ 15.500. (45) 9929-1565. CI-154251.

VENDO CRUZE LT 12/12

Branco c/ 42.000km, automático, bancos em couro, flex, som c/ módulo, s/ detalhe. R$ 55.000. Aceito SW4 2012 A 2013, volto a diferença em dinheiro. F: (45) 9972-5537. CI-154029.

VENDO ZAFIRA

Elite 2.0, Flex, em couro, 2008, cinza, único dono, 80.000 km. R$ 34.000. F: (45) 9947-1996. CI-154325.

FIAT

PALIO 2008

4 portas, dir. hidr., ar quente, vidros elétr., alarme. R$ 16.500 financio. F: (45) 9973-0888. CI-154296.

STRADA WORKING 2011/11

Cabine estendida, ú. dono, 40.000km, dir. hidr., computador de bordo, ar quente, protetor de caçamba, capota maritima. R$ 29.000. F: (45)8811-0503. CI-154293.

VENDO PUNTO 1.4

Preto, flex, 2010, completo, única dona, c/ 55.000 km rodados. Tabela FIPE R$ 27.000. F: (45) 9903-0077. CI-154108.

Ford

RANGER LIMITED

Cabine dupla, 2011/11, 4x4, prata, completa, 2° dono, 41.000km rodados. R$ 70.000 à vista. F: (45) 9972-3834 tim/ 9133-2540 vivo. CI-154309.

HONDA

CRV EXL

10/10, impecável, top de linha, teto solar. R$ 56.000. F: (45) 9818-3700. CI-154223.

FIT EX 08 1.5

Automático, completo, bancos em couro, manual, chave copia, pneus novos, 60.000 km, revisado. R$ 30.500. Tratar F: (45) 3223-6698/ 9961-9796. CI-154289.

FIT LXL 2008

Mecânico, 1.4, flex, preto, manual, chave copia, pneus novos. R$ 26.900. Tratar F: (45) 3223-6698/ 9961-9796. CI-154286.

HONDA CIVIC

Preto, 2010, automático, bancos em couro, piloto automático, conjunto multimídia. 44.000 KM. Fipe R$ 42.700 por R$ 40.000. R$ (46) 9978-9921. CI-154202.

VENDO MOTO TITTAN

2009, mix, 150, cinza, 16.000 km semi nova. Preço à combinar. F: (45) 8403-3251/ 9973-6072. CI-154332.

RENAULT

SANDERO GTLINE

Hi-flex, 1.6, 16v, 4 portas, 2011, preto, 37000km, completo. R$ 26.000. F: (45) 9134-3227. CI-154061.

SCENIC EXP 2009

Completo, flex, 1.6, manual, chave copia, pneus novos. R$ 27.900. Tratar F: (45) 3223-6698/ 9961-9796. CI-154288.

Volkswagen

GOL 2010 G5 NOVO

4 portas, metalico, dir. hidr., trava elétr., alarme, financio, ac. carro menor valor. R$ 20.500. F: (45) 9973-6775. CI-154297.

VENDO GOL

Preto, 2008, 4 portas, Flex, 1.6 Power. F: (45) 9928-1938. Tim CI-154270.

Caminhões

CONSÓRCIO

De caminhão, grupo especial com furo. Confira créditos R$ 89.454, R$ 165.645,67, R$ 378.667,65, R$ 63.144, R$ 30.000. Mensalidades a partir de R$ 590. Seu veículo usado poderá valer como lance. F: (45) 3222-1802/ 9972-3798. www.lanceconsorcios.com.br CI-154043.

VENDE-SE 2 MB

Vasculante, ano 1994 tipo 1630 e ano 1991 tipo 1625, um financiado. F: (45) 9986-6807. CI-154282.

Moto

SUPER TENERE 1200

2012, único dono, azul, R$ 42.000. c/ chave e manual. F: (45) 2104-3707. CI-154199.

VENDO

ZX Kawasaki 1200, Ano 2002, Verde, 21.000 km. F: (45) 9928-1938. CI-154252.

Apartamentos

ALUGO APARTAMENTO

C/ 2 quartos, sala, cozinha, garagem coberta privativa, segurança 24 hrs. R$ 550. + R$ 230., condomínio (incluso água e gás). F: (45) 9134-2799. CI-152782.

APARTAMENTO CENTRAL

Próx. a D' Angeles, desocupado, 120m², suíte + 2 qtos., sala, coz., bwc, lavand., sacada, gar. R$ 280.000. F: (45) 3225-2540/ 9972-3834. Creci 7297. CI-154308.

APARTAMENTO NOVO

C/ 85m², próximo ao Comercial, 3 qtos., sacada c/ churrasq., condomínio R$ 50. R$ 140.000. F: (45) 8403-3251/ 9973-6072. CI-154283.

ITAPEMA/ CAMBORIÚ-SC

Alugo apartamento 80m da praia/ beira mar, todo mobiliado. F: (45) 9971-1416. CI-154215.

SELETA ALUGA

Apartamento, R. Carlos Bartolomeu, Cancelli, pronto para morar, 2 quartos, sala em 2 ambientes, bwc, cozinha, área de serviço, playground, salão de festas, portaria 24h, garagem. R$ 450. CRECI n° j-4276. F: (45) 3039-0030. CI-153318.

SELETA VENDE

Apartamento, Res. João de Barro, 2 quartos, escritório, bwc social, sala de estar/ jantar, cozinha, área de serviço, garagem. R$ 115.000. (cód 795). F: (45) 3039-0030. Creci J-4276. CI-153319.

CONFIRA ESTA E OUTRAS OFERTAS EM NOSSA LOJA.
(45) 2104 - 3707 - AV. BRASIL, 2262 - SÃO CRISTOVÃO - CASCAVEL/PR - WWW.BIBBOS.COM.BR

Bibbo's Motonáutica — YAMAHA Revs Your Heart

Preços e condições podem sofrer alterações sem prévio aviso. Condições de financiamento e consórcio sujeitas a aprovação de cadastro e crédito.

SELETA
administração imobiliária
CRECI J-4276
Seu imóvel **vale mais** e seu investimento fica **seguro** nas mãos de nossos profissionais. Confie na SELETA. Aqui, **a gente faz** o melhor negócio **acontecer.**
(45) 3039-0030

V. MORETTI ALUGA

Apartamento Ed. Barcelona, rua Rio de Janeiro, 3002, centro, c/ 1 suíte, 2 quartos, sala, cozinha, banheiro, 2 vagas de garagem R$ 1.500. F: (45) 3322-1515 CRECI 3149 J CI-154143.

V. MORETTI ALUGA

Apartamento Ed. Roma, na Rua Juscelino Kubitschek, próx. a Unipar, c/ 2 quartos, sala para 2 ambientes, sacada, cozinha c/armário, banheiro, área de serviço, 1 vaga de garagem R$ 900. F: (45) 3322-1515 CRECI 3149 J CI-154144.

V. MORETTI ALUGA

Apartamentos Ed. Dona Guilhermina, na Rua Erechim, 1819, Centro, 1 suíte, 2 quartos e demais dependências, 1 vagas de garagem R$ 1.050., e outro c/ 2 quartos, e demais dependências, 1 vaga de garagem R$ 850. F: (45) 3322-1515 CRECI 3149 J CI-154145.

V. MORETTI VENDE

OU ALUGA. Apartamento Ed. Guiomar Rezende, na Rua Barão do Cerro Azul, 1220, centro, suíte, 2 quartos, sala 2 ambientes, sacada c/ churrasqueira, cozinha, área de serviço, 2 vagas de garagem. Venda R$ 530.000. Locação R$ 1.200. F: (45) 3322-1515 CRECI 3149 J CI-154146.

V. MORETTI VENDE

Apartamento em Curitiba-PR, Vila Izabel, c/ área de 140m², suíte c/ armários embutidos e hidromassagem, 02 quartos, sala c/ lareira, banheiro social, sacada fechada c/ vidros e churrasqueira, cozinha e lavanderia c/ móveis planejados, banheiro de empregada, vaga garagem livre e coberta. Pontos de referências: Supermercado Angeloni, Secretaria da Educação. R$ 470.000. F: (45) 3322-1515. CRECI 3149 J. CI-154147.

VENDO APART.

Ed. Don Sgarione, 1 suíte + 2 qtos., sacada, gar., ótimo localização. R$ 180.000 parcelo. F: (45) 8403-3251/ 9973-6072. CI-154285.

VENDO APARTAMENTO

Com 2 quartos, sala, cozinha, garagem fechada, segurança 24hrs. R$150.000., ou aceita troca por carro. F:(45) 9134-2799. CI-154196.

Casas

ALUGO CASA

1 suíte + 2 qtos, sala, coz., gar., bwc, àrea de serviço e churrasq., R. Voluntários da Patria 3630, Jd. Canadá. R$ 900. F: (45) 9959-9611. CI-154152.

ALUGO CASA

Em residencial, c/ 2 qtos. R$ 550., e c/ 3 qtos. R$ 750., R. Voluntários da Pátria 3668, Jd. Canadá. F: (44) 9865-2649. CI-154153.

SELETA
administração imobiliária
CRECI J-4276
ALUGAMOS seu imóvel. **Encontre a garantia que você precisa.** Confie na SELETA. Aqui, **a gente faz** o melhor negócio **acontecer.**
(45) 3039-0030

Icavel
Caminhões - Ônibus
Cascavel - (45) 2101-600
Rodovia BR 277 - KM 582,6
Francisco Beltrão - (46) 3211-6000
Rodovia PR 483
Guarapuava - (42) 3629-7400
Rodovia BR 277 - KM 351
Foz do Iguaçu - (45) 3026-7400
Av. Olimpio Rafagnin, 3333

CASA CANCELLI

Vendo casa, gar., p/ 4 carros, terreno inteiro, área total do imóvel 140 M² de área construida, toda em laje. R$ 370.000. F: (45)9947-4163. CI-154107.

CASA FLORAIS

C/3 qtos., 64m², gar. p/2 carros, sobra de terreno, e demais depend., próx. a IFPR, c/documentação p/ financiamento. R$ 170.000. F: (45) 9989-0017. CI-153269.

CASA JD. TOPICAL

Alvenaria, lage, suíte + 2 qtos., sala, copa, coz., bwc, gar. + edícula, lote c/ 390m². R$ 380.000. F: (45) 3225-2540/ 9901-6633. Creci 7297. www.gersonparanhos.com.br CI-154310.

PRAIA ITAPUÁ SC

Alugo casa, p/ termporada, c/ 2 qtos., demais depend., tranquilo ao lado de área verde, a 50m da praia. Tratar F: (45) 9919-7796 tim. CI-154330.

SELETA VENDE

Casa com sala comercial, no Parque São Paulo, sendo casa com 2 salas, 3 qtos., 2 bwc, cozinha e lavanderia. Sala Comercial com 2 bwc, vestiários masculino e feminino, área de lazer e 2 dependências para uso geral, imóvel com cozinha planejada. Imóvel com aprox. 400m² para moradia e 200m² para comércio. O imóvel encontra-se alugado por R$ 1.800. Valor da venda R$ 680.000. (cód 802). F: (45) 3039-0030. Creci J-4276. CI-153320.

SOBRADO NO CENTRO

Fundos da Bielle, 140 m², 2 suites, jantar, coz., churrasq., hidro, 4 gar. R$ 700.000 Ac. terreno em Balneario Camboriu. F: (45) 9964-4812. CI-154317.

SOBRADO PORTO SEGURO

C/190m², suíte, + 2 qtos., escritório, 2 sacadas, gar. p/ 3 carros, e demais depend., todo em gesso e porcelanato, aquecimento solar, sobra de terreno p/ piscina. R$ 540.000. F: (45) 9978-4844/ 9108-3787. CI-154302.

SOBRADOS NOVOS

C/ 80m², 2 qtos., sala, coz., lavabo, bwc, sacada, e garagem. R$ 165.000. F: (45) 3225-2540/ 9907-1757. Creci 7297. CI-154306.

VENDE-SE CASA

Na Av. Brasil, próx. a Bartinik sentido FAG. Valor a combinar, aceito casa de menor valor como parte de pagamento. F: (45) 9948-0153/ 9838-5968. CI-154274.

VENDE-SE CASAS NOVAS

58,20m², c/3 qtos., sala, coz., bwc c/ blindex, lavand., laje, telhas de concreto, portão eletr., sobra de terreno, c/ documentação ok, p/ financiamento, a 80m do colégio, 500m Muffato, região norte, R. Verde, 480. R$ 195.000., ac. terreno. F: (45) 9117-4215/ 9950-8098. CI-154291.

VENDE-SE SOBRADO

No Angra dos Reis, próximo a Univel, valor a combinar. F: (45) 9978-0148 / 9911-3336. CI-154254.

VENDO CASA

Na Rua Rafael Picolli, entre as Ruas Mato Grosso e Minas Gerais, valor a combinar. F: (45) 9978-0148 / 9911-3336. CI-154255.

VENDO CASA PADOVANI

3 quartos, sala, cozinha, banheiro e sobra de terreno. R$ 60.000 mais parcelas. F: (45) 9988-1140 CI-154263.

VENDO SOBRADO

Na Rua Londrina, no bairro Country, valor a combinar. F: (45) 9978-0148 / 9911-3336. CI-154253.

Ponto Comercial

ALUGO BARRACÃO

No trevo da Jorge Lacerda, barracão c/ 360m², saída p/Toledo, escritório + 2 bwc. Preço a combinar. F: (45) 8403-3251/ 9973-6072. CI-154284.

OPORTUNIDADE ÚNICA

Vende-se indústria do ramo de pet. Marca famosa em todo Brasil. Tratar F: (45) 9978-4949. CI-153784.

ÓTIMO NEGÓCIO

Vende-se indústria de carvão ecológico. Tratar F: (45) 9978-4949. CI-153783.

V. MORETTI ALUGA

Sala Comercial Nova, na Rua Paraná, 4753, sala 8, medindo aprox. 170,75m². R$ 2.828. F: (45) 3322-1515 CRECI 3149 J CI-154148.

V. MORETTI ALUGA

Sala comercial, av. Brasil, 8081, 1º e 2º piso c/ aproximadamente 427m², 05 vagas de garagem (Antiga Mapfre). Consulte-nos. F: (45) 3322-1515 CRECI 3149 J CI-154149.

V. MORETTI ALUGA

Sala comercial, na Av Brasil, centro, 1º piso c/ aproximadamente 200m², estacionamento para 20 vagas e edícula nos fundos. R$ 5.000., sem condominio. F: (45) 3322-1515 CRECI 3149 J CI-154258.

VENDE-SE MERCADO

Ótima oportunidade, loja completa, único mercado no bairro Menino Deus, Catanduvas. R$ 200.000. F: (45) 9152-5189 / 9947-6861. CI-153979.

VENDE-SE PET SHOP

COMPLETO, Com ótima localização e clientela formada, com amplo espaço e estacionamento. Valor à combinar. F: (45) 9919-5703. CI-154316.

CONTRATA-SE:

MOTORISTA DE ÔNIBUS URBANO
(TRABALHO EM TEMPO PARCIAL)
MECÂNICO DIESEL
COBRADOR DE TRANSPORTE COLETIVO
LAVADOR DE VEÍCULOS
ZELADORA DE VEÍCULOS

Interessados trazer currículo na garagem da Pioneira: Rua Domiciano Theobaldo Bresolin, 775 (Próximo BR 467/Terminal Leste), Bairro São Cristóvão – Cascavel / PR - Fone: (45) 3218-7013.

LOCAÇÃO
Atenção senhores proprietários de **IMÓVEIS!** Deixe seu imóvel nas mãos de profissionais com experiência e seriedade! Tudo isso com a segurança e credibilidade que você procura!
SELETA
administração imobiliária

VENDO FARMÁCIA

Bairro Alto Alegre, Cascavel, rua Cuiaba. F: (45) 9907-0900. CI-154292.

Terrenos

GOLDEN GARDEN

Condomínio residencial, vende-se terreno, 740 m². F: (45) 3038-6444 / 9965-7250. CI-154271.

LOTE JD. PERIOLO

C/ 320m², 8x40, Rua Serra Redonda. R$ 62.000. F: (45) 3225-2540/ 9972-3834. CRECI 7297. CI-154304.

LOTE VALE DO SOL

350m², Rua Otelo Celestino. R$ 180.000. www.gersonparanhos.com.br. F: (45) 9972-3834 tim/ 3225-2540. Creci 7297. CI-154311.

LOTES NO ANGRA

Últimos à venda, c/ 250m², próx. a Univel e Av. Tito Mufatto. R$ 120.000., cada. F: (45) 3225-2540/ 9972-3834. CRECI 7297. CI-154303.

TERRENO MARIA LUIZA

Próx., ao Lago, R. Cuiabá, p/ construção de sobrado individualizado c/ toda infraestrutura, já com projeto e alvará para construção. R$ 130.000. F: (45) 9963-1140/ 9930-9291. CI-154221.

TERRENO PACAEMBU

13X30, excelente localização, rua Martin Afonso de Souza, em frente ao nº. 1147. R$ 270.000. F: (45) 9969-2983. CI-154216.

V. MORETTI ALUGA

Terreno de esquina localizado na Rua Erechim esquina c/ a Rua Olavo Bilac, centro, c/ 2000m² (50X40) R$ 2.200. F: (45) 3322-1515. CRECI 3149-J. CI-154150.

V. MORETTI VENDE

Terreno c/ área de 455m² (13x35), na Rua Marechal Floriano, 2333, centro. R$ 240.000. F: (45) 3322-1515 CRECI 3149 J CI-154151.

VENDE LOTE

No alagado de Boa vista de Aparecida. Apartir de R$ 30.000. F: (45) 9107-6217/9104-5364 CI-153514.

VENDO 3 TERRENOS

Canadá, 14 x 35. R$ 260,000. Novo Millenium, 12 x 30. RS 155,000. Floresta, 15 x 49. 170,000. F: (45) 9950-8098. CI-154273.

VENDO TERRENO

Com casa no Rio do Salto, com uma cachoeira no fundo do terreno. Preço a combinar. F: (45) 9978-0148 / 9911-3336. CI-154256.

Imóveis Diversos

CONSÓRCIO

IMOBILIÁRIO. Casa, apart., sobrado, barracões, sala, sitíos, chácaras, construções e reformas. Grupo Especial. Confira crédito R$ 350.000. Parcelas só R$ 2.543,28. Não cobramos taxa de adesão. Tratar F: (45) 3325-1070 / 9972-3798. www.lanceconsorcios.com.br CI-154038.

CONSÓRCIO

IMOBILIÁRIO. Grupo especial, confira crédito R$ 200.000. Parcelas só R$ 1.441,57. Furo de grupo, vagas limitadas. Não cobramos taxa de adesão. Mais informações com Jorge F: (45) 3325-1070 / 9972-3798. www.lanceconsorcios.com.br. CI-154040.

PRECISANDO DINHEIRO?

Financiamos seu próprio imóvel, prazo maxímo 120 meses, taxas competitivas, consulte-nos. F: (45) 3227-3140/ 9803-6109. CI-153891.

Cursos

AULAS

De violão, teclado e guitarra, c/ horário marcado. F: 8407-2300/ 8415-2300 c/ Osmar. CI-153905.

Empregos

CONTRATA-SE

Farmacêutico e balconista, Farmácias Dragativa. CI-154218.

CONTRATA-SE

Farmacêutico para cidade de Ibema, ótimo salário. F: (45) 9993-6485/ 3238-1983. CI-154321.

CONTRATA-SE PEDREIRO

C/ experiência em reboco externo no balancim. Interessados enviar curriculum no email: contato@construtoraviverbem.com.br ou F: (45) 9946-5700 c/ Pedro. CI-154054.

EMPRESA CONTRATA

Aux. de produção, motorista c/ carteira C, serviços gerais e controle de qualidade. Ótimo salário. F: (45) 3323-3762/ 3323-7442. CI-154329.

GLOBOAVES CONTRATA

Montador indústrial, Mecânico indústrial, Auxiliar de manutenção metalúrgica, Líder de produção em granjas e Técnico agropecuário. É desejável experiência e/ou curso nas áreas. Os interessados em obter informações sobre as vagas entrar em contato pelo F: (45) 3301-3418 ou enviar currículo para o e-mail: fatima.pardinho@globoaves.com.br CI-154193.

GLOBOAVES CONTRATA:

Líder de produção em granjas, técnico em avicultura ou agropecuário, lavador de veículos, Conferente de Transporte, analista de pessoal, auxiliar de manutenção metalúrgica e mecânico industrial. É desejável experiência e/ou curso nas áreas. Os interessados podem entrar em contato. F: (45) 3301-3418 para obter informações sobre as vagas e enviar currículo pelo e-mail: fatima.pardinho@globoaves.com.br. CI-154322.

Diversos

CLINICA DO FOGÃO

Atendimento a domicilio. F: (45) 8402-8634 c/ Jose Carlos. CI-153798.

DETETIVE PARTICULAR

Investigações: conjugal, empresarial, traição virtual, rastreamento de veículos, filmagens, fotos, gravações. Sigilo absoluto. F: (45) 9105-8010/ 9914-2282 ou detetive.ville@hotmail.com CI-154295.

MASSAGEM

Para estresse, cansaço, relaxamento e estimulante, atendimento central. F: (45) 9819-3352. CI-154278.

MASSAGEM

Estimulante e relaxamento corporal, sala climatizada, Centro, de segunda á sábado, só c/agendamento. F: (45) 9805-3967. CI-154279.

MASSAGEM RELAXANTE

Muscular, ajuda tirar cansaço, estresse, dores musculares, estimulante. F: (45) 3326-6756. CI-153900.

MASSAGEM RELAXANTE

Estresse e cansaço físico, torcicolo, nervo ciático, tratamento c/ infravermelho, drenagem linfatica e modelagem, gesso terapia, plataforma vibratoria, perda de medida localizada, venha se sentir bem c/ótimo tratamento. Atendemos de segunda a domingo e feriados, c/hora marcada das 7:30h as 20:30h. F: (45) 8414-1989/ 9916-2299/ 3306-1411. CI-153898.

Utilidade Pública

SÚMULA DE PEDIDO DE LICENÇA DE OPERAÇÃO

LENIR JASPER DE PAULA torna público que requereu do IAP, Licença Operação para PISCICULTURA DE ADULTOS, implantada no LR 115-B, GLEBA 08, COL. PINDORAMA, SILVA JARDIM, Município de CAFELANDIA, Estado do Paraná.

SÚMULA DE PEDIDO DE LICENÇA DE OPERAÇÃO

COPACOL - COOP. AGROIND. CONSOLATA torna público que requereu do IAP, Licença Operação para RECRIA DE MATRIZES, implantada na ROD. PR 468, KM 54,4 S/N, ZONA RURAL, Município de MOREIRA SALES, Estado do Paraná.

SÚMULA DE PEDIDO DE LICENÇA DE OPERAÇÃO

ANDREA FLORIANI DILLENBURG torna público que requereu do IAP, Licença Operação para PISCICULTURA DE ADULTOS, implantada no LR 52, GLEBA 2, COLONIA 'A' CASCAVEL, , Município de CORBELIA, Estado do Paraná.

SÚMULA DE RECEBIMENTO DE RENOVAÇÃO DA LICENÇA DE OPERAÇÃO

GLOBOAVES SÃO PAULO AGROAVÍCOLA LTDA torna público que recebeu do IAP, a **Renovação da Licença de Operação,** para o Incubatório de Aves, situado à rodovia BR 467, Km 03, município de Cascavel/PR. Validade: 19/11/2018.

SÚMULA - LICENÇA PRÉVIA DE INSTALAÇÃO

AGROSALTO IMPORTAÇÃO E EXPORTAÇÃO LTDA, torna público que requereu ao IAP, a Licença de Instalação - LI, para atividade de Armazenamento e comercialização de Agrotóxicos, localizada na Rua Sete de Setembro, 1060, Distrito de Rio do Salto, Município de Cascavel - PR.

SÚMULA - LICENÇA PRÉVIA

AGROSALTO IMPORTAÇÃO E EXPORTAÇÃO LTDA, torna público que recebeu do IAP, a Licença Prévia – LP nº 38883, valida até 21/11/2015, para atividade de Armazenamento e comercialização de Agrotóxicos, localizada na Rua Sete de Setembro, 1060, Distrito de Rio do Salto, Município de Cascavel - PR.

COMUNICADO

RODOVIA DAS CATARATAS S/A – ECOCATARATAS CNPJ 02.228.721/0001-89 ABERTURA DE CONCORRÊNCIA PARA COMPRAR LENHAS E MADEIRAS NATIVAS. A Ecocataratas informa a abertura da concorrência ECO – 001/14, no qual convida pessoas físicas ou jurídicas, devidamente habilitadas, a participarem do processo de licitação para a compra de lenhas e madeiras nativas. A lenha/madeira ofertada é oriunda do corte raso realizado para as obras de duplicação da BR-277 em Matelândia/PR. Toda a renda obtida com a madeira/lenha será repassada para a APAE de Matelândia. Interessados em participar podem solicitar o termo de referência ECO–001/14 através do email ecocataratas@ecocataratas.com.br ou pelo telefone (45) 32182941.

EXTRAVIO

DCG construtora LTDA - ME, CNPJ: 73.270.324, comunica o extravio de documentos fiscais e contábeis. Os mesmos ficam sem efeito por terem sido cancelados.

CÂMARA MUNICIPAL DE MARIPÁ
ESTADO DO PARANÁ
e-mail: camaripa@redeni.com.br
Av. General Canabarro, 579 - Fone: (44) 3687-1415 – 85.955-000 – MARIPÁ - PR
CNPJ 73.909.491/0001-91

PORTARIA Nº 04/2015

O Presidente da Câmara Municipal de Maripá, Estado do Paraná, no uso de Suas atribuições legais e considerando o disposto IV e respectivo parágrafo primeiro do Artigo 3º da Lei Federal nº 10.520, datada de 17 de julho de 2002

RESOLVE:

Art. 1º - Designar os servidores abaixo nominados para desempenharem a função de pregoeiro e respectiva equipe de apoio, que terão a atribuição de recebimento das propostas e lances, a análise de sua aceitabilidade e a sua classificação, bem como a habilitação e a adjudicação do objeto dos processos licitatórios na modalidade denominada de Pregão, seja Presencial ou Eletrônico.

Pregoeiro: Darci Mirani
Equipe de Apoio: Elenir Krupp Groeler
Aline Beatriz Rech Chagas
Rosana Maria W. Cosmo
Márcia K. Schulz

Art. 2º - Esta Portaria entra em vigor na data de sua publicação, revogando disposições em contrário em especial a Portaria nº 30/2014 da Câmara Municipal de Maripá.

CÂMARA MUNICIPAL DE MARIPÁ, ESTADO DO PARANÁ
MARIPÁ, EM 05 DE JANEIRO DE 2015.

VALDEMAR ROCKENBACH
Presidente

REGISTRE-SE E PUBLIQUE-SE

CI1144408-E15

CÂMARA MUNICIPAL DE MEDIANEIRA
ESTADO DO PARANÁ
Av. José Callegari, 300, Bairro Ipê CEP 85884-000
Fone/Fax (045)3264-2475
e-mail: camara@medianeira.com.br

PORTARIA N.º 01, de 1 de janeiro de 2015.

Revoga Atos de Concessão de Gratificações, e dá outras providências.

O PRESIDENTE DA CÂMARA MUNICIPAL DE MEDIANEIRA, Estado do Paraná, no uso de suas atribuições legais e regimentais;

RESOLVE:

Art. 1º Revogar todos os Atos de concessão de gratificações à Servidores do Poder Legislativo do Município de Medianeira concedidos até 31 de dezembro de 2014.

Art. 2º Esta Portaria entra em vigor nesta data, revogadas as disposições em contrário.

Sala da Presidência da Câmara Municipal de Medianeira, 1 de janeiro de 2015.

Pedro Ignácio Sefrin
Presidente

CI1144402-E15

MUNICIPIO DE TOLEDO – PR
DEPARTAMENTO DE LICITAÇÕES E CONTRATOS
AVISO DE LICITAÇÃO

ADENDO I
REF. PREGÃO PRESENCIAL Nº 316/2014

OBJETO: O Secretário da Administração do Município de Toledo/PR torna público a quem interessar possa que na licitação na modalidade de PREGÃO PRESENCIAL nº 316/2014, cujo objeto é a aquisição e instalação de ar condicionado no gabinete do Prefeito, Vice-Prefeito e PROCON, aquisição e instalação de climatizadores no Centro Comunitário do Jardim Panorama e Centro Comunitário do Jardim Maracanã, há a seguinte retificação: - No item 01 do Anexo I do edital, onde lê-se: CÓDIGO 1.1.36996. DESCRIÇÃO: Climatizador evaporativo. Dados técnicos: vazão 36.000 m³, abertura de parede 1m por 2m, 2 motores WEG (ou de similar, equivalente ou de melhor qualidade) de 1 cv cada, 1 inversor WEG (ou de similar, equivalente ou de melhor qualidade) de 2 cv, 2 hélices em alumínio de 1m por 1m, sistema de irrigação de placas com calha, carcaça em fibra automotiva. Instalação completa (abertura da parede, colocação de suporte e colocação da máquina); Leia-se: CÓDIGO 1.1.36996, DESCRIÇÃO: Climatizador evaporativo. Dados técnicos: vazão 36.000 m³, abertura de parede 1m por 2m, 2 motores WEG (ou de similar, equivalente ou de melhor qualidade) de 1 cv cada, 1 inversor WEG (ou de similar, equivalente ou de melhor qualidade) de 2 cv, 2 hélices em alumínio de 1m por 1m, sistema de irrigação de placas com calha, carcaça em fibra automotiva, chapa galvanizada com pintura eletrostática ou em inox. Instalação completa (abertura da parede, colocação de suporte e colocação da máquina). Assim, por consequência, os envelopes que deveriam ser protocolizados até o dia 08 de JANEIRO de 2015, as 08h30min, poderão ser protocolizados até as 14h00min do dia 21 DE JANEIRO DE 2015, no setor de protocolo da Prefeitura do Município de Toledo, conforme prevê o edital. Da mesma forma a abertura da presente licitação dar-se-á em sessão pública a ser realizada no dia 21 DE JANEIRO DE 2015 às 14h00min, de acordo com a legislação vigente mencionada no preâmbulo deste Edital. Permanecem inalteradas as demais condições previstas no edital. Gabinete do Secretário da Administração do Município de Toledo-PR, em 06 de Janeiro de 2015. NOEL AUGUSTO DA SILVA - SECRETÁRIO INTERINO DA ADMINISTRAÇÃO.

PREGÃO PRESENCIAL Nº 326/2014

OBJETO: Seleção de propostas visando REGISTRO DE PREÇOS, pelo período de 12 (doze) meses, para aquisição de Leite Pasteurizado Homogeneizado para CMEIs, escolas da Rede Municipal de ensino, Entidades Filantrópicas atendidas pelo Município, eventos realizados pela secretaria da Educação, e Oficinas de Culinária das Escolas da Rede Municipal de Ensino, regido pela Lei nº 10.520, de 17 de julho de 2002 e, subsidiariamente, a Lei nº 8.666/93, suas alterações e demais legislações aplicáveis, e considerando o Decreto nº 091, de 13 de abril de 2005, que instituiu o Sistema de Registro de Preços – SRP e Decreto nº 452 de 30 de novembro de 2010, para a aquisição de bens e serviços, no âmbito da administração pública municipal de Toledo. DATA DE ABERTURA: 08h30min do dia 20 de JANEIRO de 2015.

TOMADA DE PREÇOS Nº 127/2014

OBJETO: Contratação de empresa para prestação de serviços de extensão de garantia do fabricante para os equipamentos/hardwares e softwares, que fazem parte da infraestrutura tecnológica - Solução Blade/Datacenter da Prefeitura de Toledo, pelo período de 12 (doze) meses, conforme Termo de Referência (Anexo IX) deste Município de Toledo. DATA DE ABERTURA: 14h00min do dia 19 de JANEIRO de 2015. VALOR MÁXIMO: O valor máximo estimado desta licitação é de R$ 93.427,90 (noventa e três mil quatrocentos e vinte e sete reais e noventa centavos), sendo: Lote 01: R$ 90.000,00 (noventa mil reais), Lote 02: 3.427,90 (três mil quatrocentos e vinte e sete reais e noventa centavos).

-O(s) edital(is) encontra(m)-se à disposição para aquisição no site www.toledo.pr.gov.br - link Licitações. Demais informações: Depto. Licitações e Contratos do Município de Toledo, Rua Raimundo Leonardi, 1586, Centro, Toledo/Pr, de segunda à sexta-feira. Fone: (45) 3055-8819, Fax: 3378-1704, e-mail: compras.documentacao@toledo.pr.gov.br

CI1144425-E15

Município de Corbélia
Rua Amor Perfeito, 1616 - Centro - Fone: (45) 3242-8800 / Fax: (45) 3242-8888 - CEP 85.420-000 - Corbélia - PR
CNPJ 76.208.826/0001-07 / E-mail: gabinete@corbelia.pr.gov.br

DECRETO Nº 02/2015

Súmula: Fica estabelecida a programação financeira e o Cronograma de execução mensal de desembolso para o exercício de 2015 do Município de Corbélia.

O PREFEITO MUNICIPAL DE CORBÉLIA, ESTADO DO PARANÁ, no uso de suas atribuições legais e de conformidade com o disposto no artigo 8º, parágrafo único, da Lei Complementar nº 101, de 04 de maio de 2000,

D E C R E T A:

Art. 1º - Fica estabelecida a Programação Financeira e o Cronograma de execução mensal de desembolso para o Exercício Financeiro de 2015, do Município de Corbélia conforme disposto no artigo 8º, parágrafo único, da Lei Complementar nº 101, de 04 de maio de 2000.

Parágrafo Único – Os anexos deste Decreto estabelecem a Programação Financeira e o Cronograma de execução mensal de desembolso para o exercício financeiro de 2015, do Município de Corbélia.

Art. 2º - A verificação do cumprimento da Programação Financeira e do Cronograma de execução mensal de desembolso se dará bimestralmente e se verificado o desequilíbrio fiscal, o mesmo deverá ser reconduzido pelo Órgão que lhe der causa no bimestre seguinte aos limites estabelecidos por este Decreto.

Parágrafo Único – A não recondução no bimestre seguinte aos limites estabelecidos por este Decreto acarretará ao Órgão que lhe der causa a limitação de empenho e movimentação financeira, conforme previsto no artigo 9º, da Lei Complementar nº 101, de 04 de maio de 2000.

Art. 3º - Este Decreto entrará em vigor na data de sua publicação, revogadas as disposições em contrário.

Município de Corbélia PR, em 02 de janeiro de 2015.

[illegible]
Prefeito

PREFEITURA MUNICIPAL DE CORBÉLIA
Estado do Paraná

[illegible]

PREFEITURA MUNICIPAL DE CORBÉLIA
Estado do Paraná

[illegible]

CI1144431-E15

CONSÓRCIO INTERMUNICIPAL DE SAÚDE IGUAÇU
Rua Argentina, 2191, Medianeira – Paraná – 85884-000
(45)3264-5062

ERRATA

RESOLUÇÃO Nº 034/2014, de 27 novembro de 2014 - ANEXO I - TABELA DE PREÇO PÚBLICO – CISI/2015 – Publicado no Jornal "O Paraná", Edição nº 11.773, do dia 28/11/2014, páginas C3, F4 e F5 onde:

Lê-se:

CÓDIGO	DESCRIÇÃO	VALOR
03.03.01.014-8	TRATAMENTO EM HEPATITES VIRAIS (AMBULATORIAL) - PROGRAMA ESPECIAL	45,00

Leia-se:

CÓDIGO	DESCRIÇÃO	VALOR
03.03.01.014-8	TRATAMENTO EM HEPATITES VIRAIS (AMBULATORIAL) - PROGRAMA ESPECIAL	55,00

Medianeira, 06 de janeiro de 2015.

Marlei da Rosa
Diretora Geral

CI1144435-E15

Prefeitura Municipal de Boa Vista da Aparecida
Estado do Paraná
Av. Cícero Barbosa Sobrinho, 1110 - Centro - Fone/Fax (45) 3287-1321 - 85780-000 - Boa Vista da Aparecida - Paraná

LEI Nº 001/15
Data 07/01/15

Súmula. Abre um crédito especial em projeto/atividade do orçamento vigente, faz adequação a Lei nº 094/13 de 19/06/13, Plano Plurianual (PPA) para os exercícios de 2014 a 2017 e a Lei nº 092/14 de 18/06/14, Lei de Diretrizes Orçamentária (LDO) para o exercício de 2015, e dá outras providências.

A CÂMARA MUNICIPAL DE BOA VISTA DA APARECIDA, ESTADO DO PARANÁ APROVOU E EU WOLNEI ANTÔNIO SAVARIS, PREFEITO MUNICIPAL SANCIONO A SEGUINTE LEI

Art. 1º. Fica aberto um crédito especial no orçamento vigente no valor de R$1.000.000,00 (hum milhão de reais), mediante as seguintes providências

Parágrafo único. Inclusão de rubricas de despesa de dotação orçamentária assim especificada

04.00 SECRETARIA MUNICIPAL DE INFRA-ESTRUTURA, URBANISMO AGRICULTURA E MEIO AMBIENTE
04.04 DIVISSÃO DE SERVIÇO DE CONSTRUÇÃO
1545100051.004 Pavimentação Asfáltica e / ou com Pedras Irregulares E Construção de Calçadas
4.490.51(624) Obras e Instalações .... R$ 1.000.000,00
TOTAL............R$ 1.000.000,00

Art. 2º. Como recursos para a cobertura do crédito especial, de que trata a presente Lei será utilizado o provável excesso de arrecadação por fonte, como abaixo especificamos

Fonte	Especificação	Valor R$
624	Pavimentação e Qualificação de Vias Urbanas	1.000.000,00

Art. 3º. Fica adequado a Lei nº 094/13 de 19/06/13 Plano Plurianual (PPA) para os exercícios de 2014 a 2017 e a Lei nº 092/13 de 18/06/14 Lei de Diretrizes Orçamentaria (LDO) para o exercício de 2015 no seguinte projeto, assim especificado:

Código	Especificação	PPA	LDO
1545100051.004	Pavimentação Asfáltica e / ou com Pedras Irregulares E Construção de Calçadas	1.086.000,00	1.086.000,00

Art. 4º. Esta Lei entrará em vigor na data de sua publicação, revogadas as disposições em contrário.

Gabinete do Prefeito Municipal de Boa Vista da Aparecida em 07 de janeiro de 2015

Wolnei Antônio Savaris
Prefeito Municipal

DECRETO Nº 001/15
Data 07/01/15

Súmula. Abre um crédito especial em projeto/atividade do orçamento vigente para o exercício de 2015 e da outras providências.

WOLNEI ANTÔNIO SAVARIS, PREFEITO MUNICIPAL DE BOA VISTA DA APARECIDA, NO USO DAS ATRIBUIÇÕES QUE LHE SÃO CONFERIDAS POR LEI, CONSIDERANDO O CONTIDO NA LEI Nº 001/15 de 07/01/15

D E C R E T A

Art. 1º. Fica aberto um crédito especial no orçamento vigente no valor de R$1.000.000,00 (hum milhão de reais), mediante as seguintes providências

Parágrafo único. Inclusão de rubricas de despesa de dotação orçamentária assim especificada

04.00 SECRETARIA MUNICIPAL DE INFRA-ESTRUTURA, URBANISMO AGRICULTURA E MEIO AMBIENTE
04.04 DIVISSÃO DE SERVIÇO DE CONSTRUÇÃO
1545100051.004 Pavimentação Asfáltica e / ou com Pedras Irregulares E Construção de Calçadas
4.490.51(624) Obras e Instalações........R$ 1.000.000,00
TOTAL............R$ 1.000.000,00

Art. 2º. Como recursos para a cobertura do crédito especial, de que trata o presente Decreto será utilizado o provável excesso de arrecadação por fonte como abaixo especificamos

Fonte	Especificação	Valor R$
624	Pavimentação e Qualificação de Vias Urbanas	1.000.000,00

Art. 3º. Este Decreto entrará em vigor na data de sua publicação, revogadas as disposições em contrário.

Gabinete do Prefeito Municipal de Boa Vista da Aparecida em 07 de janeiro de 2015

Wolnei Antônio Savaris
Prefeito Municipal

LEI Nº 002/15
Data 07/01/15

Súmula Atualiza o menor salário do Município e da outras providências

A CÂMARA MUNICIPAL DE BOA VISTA DA APARECIDA APROVOU E EU, WOLNEI ANTÔNIO SAVARIS, PREFEITO MUNICIPAL SANCIONO A SEGUINTE LEI:

Art. 1º. Fica elevado o salário inicial dos servidores do Município para R$ 788,00 (setecentos e oitenta e oito reais).

Parágrafo único. Os cargos a serem majorados são os símbolos -I-, -II- e -III-, a bolsa auxílio e o Menor Aprendiz da Lei nº 003/14.

Art. 2º Esta Lei entrará em vigor na data de sua publicação revogadas as disposições em contrário, com efeito retroativo a 01 de janeiro de 2015.

Gabinete do Prefeito Municipal de Boa Vista da Aparecida, em 07 de janeiro de 2015

WOLNEI ANTÔNIO SAVARIS
Prefeito Municipal

ANEXO - I - A LEI Nº 002/15
QUADRO EFETIVO
ESPECIFICAÇÃO, NÚMERO DE VAGAS E SIMBOLOGIA

Especificação	Nº de vagas	Carga Horária	Símbolo
Bolsa Auxílio	55	20	R$ 393,21
Jovem Aprendiz	15	20	½ Salário Mínimo Regional
Auxiliar de Serviços Gerais (40 horas)	50	40	I
Jardineiro	05	40	I
Vigia	25	40	II
Guardião	15	40	II
Cozinheiro	5	40	II
Zeladora	60	40	I
Assistente Administrativo	15	40	III
Zelador de Cemitério	01	40	I
Auxiliar de Creche	22	40	I
Auxiliar de obras	12	40	II
Auxiliar de Enfermagem	01	40	III
Operador Reboque de Seiva	03	40	III
Auxiliar de Preparador Físico	02	40	II
Costureira	02	40	II
Monitor Social	15	40	II
Recepcionista	02	40	II
Telefonista	02	40	III
Agente Comunitário de Saúde	25	40	I
Agente de Endemias	10	40	I
Instrutor para oficina de Seleção	02	40	III
Instrutor de Informática	05	40	III
Almoxarife	01	40	III
Telefonista	02	30	II
Auxiliar Administrativo	20	40	III
Fiscal	04	40	III
Auxiliar de Mecânico	02	40	II
Motorista	20	40	III
Motorista Caminhão	15	40	III
Motorista Carro Leve	10	40	III
Operador de Maquinas Agrícolas	05	40	III
Oficial de Obras	10	40	III
Professor Educação Infantil (Creche)	20	20	III

WOLNEI ANTONIO SAVARIS
Prefeito Municipal

QUADRO EFETIVO
ANEXO – II- A LEI Nº 001/15
CLASSE VALOR

CLASSE	VALOR R$
I	788,00
II	788,00
II	788,00

WOLNEI ANTONIO SAVARIS
Prefeito Municipal

ANEXO III A LEI Nº 002/15

1	2	3	4	5	6	7	8	9	10	11	12
R$ 786,00	R$ 811,64	R$ 835,55	R$ 861,07	R$ 886,90	R$ 913,51	R$ 940,91	R$ 969,14	R$ 998,21	R$ 1.028,16	R$ 1.059,01	R$ 1.090,78
R$	R$	R$	R$	R$	R$	R$	R$	R$ 998,21	R$	R$	R$
788,00	811,64	835,55	861,07	886,90	913,51	940,91	969,14		1.028,16	1.059,01	1.090,78
R$ 788,00	R$ 811,64	R$ 835,55	R$ 861,07	R$ 886,90	R$ 913,51	R$ 940,91	R$ 969,14	R$ 998,21	R$ 1.028,16	R$ 1.059,01	R$ 1.090,78

DECRETO Nº 002/15
Data 06/01/15

SÚMULA. Nomeia Comissão Permanente de Licitação e da outras providências

WOLNEI ANTÔNIO SAVARIS, PREFEITO MUNICIPAL DE BOA VISTA DA APARECIDA, NO USO DAS ATRIBUIÇÕES QUE LHE SÃO CONFERIDAS POR LEI

D E C R E T A

Art. 1º. Ficam nomeados os membros abaixo relacionados, para sob a presidência do primeiro e secretário o segundo, para constituírem Comissão Permanente de Licitação deste Município no período compreendido entre 1º de janeiro de 2015 a 31 de dezembro de 2015

Nome	CPF	Cargo
Darnei Sebold	032.894.539-05	Presidente
Nilson René Vicente	773.094.649-15	Secretário
Rosmir Marcos Dallabrida	003.945.979-90	Membro
Adriana Silvestre Fenisson	865.688.589-45	Membro

Art. 2º. Este Decreto entrará em vigor na data de sua publicação, revogadas as disposições em contrário.

Gabinete do Prefeito Municipal de Boa Vista da Aparecida em 02 de janeiro de 2015

WOLNEI ANTÔNIO SAVARIS
Prefeito Municipal

DECRETO Nº 003/15
Data 06/01/15

SÚMULA. Nomeia Pregoeiro e Equipe de Apoio para deliberarem sobre os processos licitatórios na modalidade PREGÃO e da outras providências

WOLNEI ANTÔNIO SAVARIS, PREFEITO MUNICIPAL DE BOA VISTA DA APARECIDA, NO USO DAS ATRIBUIÇÕES QUE LHE SÃO CONFERIDAS POR LEI E CONSIDERANDO O DISPOSTO NO ART 51 DA LEI Nº 8666 DE 21 DE JUNHO DE 1993 E ALTERAÇÕES POSTERIORES E CONSIDERANDO AINDA O DISPOSTO NO INCISO IV E RESPECTIVO PARÁGRAFO PRIMEIRO DO ARTIGO 3º DA LEI FEDERAL Nº 10520, DATADO DE 17 DE JULHO DE 2002

D E C R E T A

Art. 1º Ficam nomeados os servidores abaixo relacionados para desempenhar a função de Pregoeiro e respectiva equipe de apoio, que terão a atribuição do recebimento das propostas e lances, análise de sua aceitabilidade e sua classificação, bem como a habilitação e adjudicação dos objetos dos processos licitatórios na modalidade Pregão, conforme segue

PREGOEIRO

Nome	CPF
Nilson René Vicente	773.094.649-15

EQUIPE DE APOIO

Nome	CPF
Rosmir Marcos Dallabrida	003.945.979-90
Darnei Sebold	032.894.539-05
Adriana Silvestre Fenisson	865.688.589-45

Art. 2º. Este Decreto entrará em vigor na data de sua publicação, revogadas as disposições em contrário.

Gabinete do Prefeito Municipal de Boa Vista da Aparecida, em 06 de janeiro de 2015

WOLNEI ANTÔNIO SAVARIS
Prefeito Municipal

CI1144427-E15

Município de Lindoeste

E-mail: pmlindoe@certto.com.br
AV. Marechal Cândido Rondon, s/n – Telefax (45) 3237-8000
CEP 85826-000 - LINDOESTE - PARANÁ
CNPJ 80.881.915/0001-92

PORTARIA Nº 015/2015

Data: 06/01/2015

SÚMULA: *Designa responsável pela ordenação de Pagamento conforme o órgão de Governo, no exercício de 2015 e dá outras providências.*

O Prefeito Municipal de Lindoeste, Estado do Paraná, no uso de suas atribuições legais, que lhe confere a Lei Orgânica Municipal

RESOLVE

Art. 1º - Designar a Sra ADRIANA TEREZINHA DAPPER VILLA CPF – 032.589.919-36, como responsável pela ordenação dos pagamentos no exercício de 2015, do seguinte órgão de Governo Municipal:

Secretaria Municipal	Departamento/Divisão
Secretaria Municipal de Assistência Social	Divisão de Assistência Social; Fundo Municipal de Assistência Social; Fundo Municipal do Idoso; Fundo Municipal da Criança e Adolescente; Conselho Tutelar

Art. 2º - A responsável designada fica subordinada diretamente ao Prefeito Municipal

Art. 3º - A designação é feita sem prejuízo das demais atribuições da função não fazendo jus a qualquer gratificação ou vantagem adicional

Art. 4º - Quaisquer alterções e/ou irregularidades encontradas pelo responsável designado por esta Portaria, deverá ser imediatamente comunicada ao Controle Interno Municipal

Art. 5º - Esta Portaria entrará em vigor na data de sua publicação, com efeitos retroativos a 01 de janeiro de 2015.

Gabinete do Prefeito Municipal de Lindoeste Pr,
aos 06 de janeiro de 2015

David Pereira de Andrade
Prefeito em exercício

Município de Lindoeste

E-mail: pmlindoe@certto.com.br
AV. Marechal Cândido Rondon, s/n – Telefax (45) 3237-8000
CEP 85826-000 - LINDOESTE - PARANÁ
CNPJ 80.881.915/0001-92

PORTARIA Nº 014/2015

Data 06/01/2015

SÚMULA. *Designa o responsável pela ordenação de pagamentos conforme o órgão de Governo, no exercício de 2015 e dá outras providências.*

O Prefeito Municipal de Lindoeste, Estado do Paraná, no uso de suas atribuições legais, que lhe confere a Lei Orgânica Municipal

RESOLVE

Art. 1º - Designar o Sr SILVIO DE SOUZA CPF – 913358179-72 como responsável pela Ordenação de Pagamentos no exercício de 2015, do seguinte órgão de Governo Municipal:

Secretaria Municipal	Departamento/Divisão
Governo Municipal	Gabinete do Prefeito; Controle Interno; Assessoria Jurídica.

Art. 2º - Esta Portaria entrará em vigor na data de sua publicação, com efeitos retroativos a 01 de janeiro de 2015.

Gabinete do Prefeito Municipal de Lindoeste Pr,
em 06 de janeiro de 2015.

David Pereira de Andrade
Prefeito em exercício

Município de Lindoeste

E-mail: pmlindoe@certto.com.br
AV. Marechal Cândido Rondon, s/n – Telefax (45) 3237-8000
CEP 85826-000 - LINDOESTE - PARANÁ
CNPJ 80.881.915/0001-92

PORTARIA Nº 013/2015

Data. 06/01/2015

SÚMULA: *Designa o responsável pelas liquidações de despesas conforme o órgão de Governo, no exercício de 2015 e dá outras providências*

O Prefeito Municipal de Lindoeste, Estado do Paraná, no uso de suas atribuições legais, que lhe confere a Lei Orgânica Municipal:

RESOLVE

Art. 1º - Designar o Sr. SILVIO DE SOUZA, CPF – 913358179-72, como responsável pela liquidação das despesas no exercício de 2014, do seguinte órgão de Governo Municipal:

Secretaria Municipal	Departamento/Divisão
Governo Municipal	Gabinete do Prefeito; Controle Interno; Assessoria Jurídica

Art. 2º - Esta Portaria entrará em vigor na data de sua publicação, com efeitos retroativos a 01 de janeiro de 2015

Gabinete do Prefeito Municipal de Lindoeste Pr,
em 06 de janeiro de 2015

David Pereira de Andrade
Prefeito em exercício

Município de Lindoeste

E-mail: pmlindoe@certto.com.br
AV. Marechal Cândido Rondon, s/n – Telefax (45) 3237-8000
CEP 85826-000 - LINDOESTE - PARANÁ
CNPJ 80.881.915/0001-92

PORTARIA Nº 012/2015

Data: 06/01/2015

SÚMULA: *Designa responsável pelo módulo CONTRATOS do Sistema SIM-AM do Tribunal de Contas do Paraná, para o exercício de 2015 e dá outras providências.*

O Prefeito Municipal de Lindoeste, Estado do Paraná, no uso de suas atribuições legais, que lhe confere a Lei Orgânica Municipal.

RESOLVE

Art. 1º - Designar a servidora JENNIFER KAROLINE OENING, CPF – 057.250.579-50 como responsável pelo Módulo CONTRATOS do Sistema SIM-AM, para o exercício de 2015

Art. 2º - A designação é feita sem prejuízo das demais atribuições da função não fazendo jus a qualquer gratificação ou vantagem adicional

Art. 3º - Quaisquer alterções e/ou irregularidades encontradas pelo responsável designado por esta Portaria, deverá ser imediatamente comunicada ao Controle Interno Municipal

Art. 4º - Esta Portaria entrará em vigor na data de sua publicação, com efeitos retroativos a 01 de janeiro de 2015.

Gabinete do Prefeito Municipal de Lindoeste Pr,
em 06 de janeiro de 2015

David Pereira de Andrade
Prefeito em exercício

Município de Lindoeste

E-mail: pmlindoe@certto.com.br
AV. Marechal Cândido Rondon, s/n – Telefax (45) 3237-8000
CEP 85826-000 - LINDOESTE - PARANÁ
CNPJ 80.881.915/0001-92

PORTARIA Nº 011/2015

Data: 06/01/2015

SÚMULA: *Designa responsável ordenação de pagamento, conforme o órgão de Governo, no exercício de 2015 e dá outras providências.*

O Prefeito Municipal de Lindoeste, Estado do Paraná, no uso de suas atribuições legais, que lhe confere a Lei Orgânica Municipal

RESOLVE

Art. 1º - Designar a Servidora Sra. DENISE FIORÉZZI CPF – 880.448.669-49, como responsável pela ordenação de pagamento no exercício de 2015, do seguinte órgão de Governo Municipal

Secretaria Municipal	Departamento/Divisão
Secretaria Municipal de Saúde	Fundo Municipal de Saúde;

Art. 2º - O responsável designado fica subordinado diretamente ao Prefeito Municipal

Art. 3º - A designação é feita sem prejuízo das demais atribuições da função, não fazendo jus a qualquer gratificação ou vantagem adicional

Art. 4º - Quaisquer alterções e/ou irregularidades encontradas pelo responsável designado por esta Portaria, deverá ser imediatamente comunicada ao Controle Interno Municipal.

Art. 5º - Esta Portaria entrará em vigor na data de sua publicação, com efeitos retroativos a 01 de janeiro de 2015.

Gabinete do Prefeito Municipal de Lindoeste Pr,
aos 06 de janeiro de 2015

David Pereira de Andrade
Prefeito em exercício

Município de Lindoeste

E-mail: pmlindoe@certto.com.br
AV. Marechal Cândido Rondon, s/n – Telefax (45) 3237-8000
CEP 85826-000 - LINDOESTE - PARANÁ
CNPJ 80.881.915/0001-92

PORTARIA Nº 010/2015

Data. 06/01/2015

SÚMULA: *Designa o responsável pela ordenação de pagamentos conforme o órgão de Governo, no exercício de 2015 e dá outras providências*

O Prefeito Municipal de Lindoeste, Estado do Paraná no uso de suas atribuições legais, que lhe confere a Lei Orgânica Municipal:

RESOLVE

Art. 1º - Designar o Sr MARCOS HILARIO DE CONTI CPF – 881.403.509-15, como responsável pela ordenação dos pagamentos no exercício de 2015, dos seguintes órgãos de Governo Municipal:

Secretaria Municipal	Departamento/Divisão
Secretaria de Administração	Divisão Administrativa. Divisão de Pessoal; Departamento de Licitações e Compras. Gabinete do Secretário de Administração
Secretaria de Finanças	Divisão de Contabilidade; Divisão de Tesouraria; Divisão de Tributos e Cadastro. Gabinete do Secretário de Finanças.
Secretaria de Obras e Viação	Divisão de Obras e serviços Urbanos. Divisão de Serviços Rodoviários; Gabinete do Secretário de Obras e Viação;
Secretaria de Agricultura, Meio Ambiente e Recursos Hídricos	Divisão de Agricultura, Meio Ambiente e Recursos Hídricos; Divisão de Meio Ambiente; Gabinete do Secretário
Secretaria de Industria e Comércio	Divisão de Industria e Comércio Gabinete do Secretário
Secretaria Municipal de Planejamento e Urbanismo	Gabinete do Secretário
Secretaria Municipal de Esporte Lazer e Turismo	Departamento de Modalidades Esportivas, Promoção e Recreação. Gabinete do Secretário.
Secretaria Municipal de Educação	Divisão de Educação – FUNDEB. Divisão de Educação Fundamental; Divisão de Educação Infantil; Divisão de Educação Especial; Merenda Escolar; Transporte Escolar, Gabinete da Secretária

Art. 2º - O responsável designado fica subordinado diretamente ao Prefeito Municipal.

Art. 3º - A designação é feita sem prejuízo das demais atribuições da função, não fazendo jus a qualquer gratificação ou vantagem adicional.

Art. 4º - Quaisquer alterções e/ou irregularidades, encontradas pelo responsável designado por esta Portaria, deverá ser imediatamente comunicada ao Controle Interno Municipal.

Art. 5º - Esta Portaria entrará em vigor na data de sua publicação, com efeitos retroativos a 01 de janeiro de 2015.

Gabinete do Prefeito Municipal de Lindoeste Pr,
aos 06 de janeiro de 2015.

David Pereira de Andrade
Prefeito em exercício

Município de Lindoeste

E-mail: pmlindoe@certto.com.br
AV. Marechal Cândido Rondon, s/n – Telefax (45) 3237-8000
CEP 85826-000 - LINDOESTE - PARANÁ
CNPJ 80.881.915/0001-92

PORTARIA Nº 009/2015

Data: 21/02/2013

SÚMULA: *Designa responsáveis pelos módulos específicos do Sistema SIM-AM do Tribunal de Contas do Paraná, para o exercício de 2015 e dá outras providências.*

O Prefeito Municipal de Lindoeste, Estado do Paraná, no uso de suas atribuições legais que lhe confere a Lei Orgânica Municipal:

RESOLVE

Art. 1º - Designar as pessoas abaixo relacionadas como responsáveis pelos Módulos específicos do Sistema SIM-AM, para o exercício de 2015

Tipo Módulo	Descrição do Módulo	Responsável	CPF
01	Tabelas Cadastrais	Viviana Andrea Perin dos Santos	819.663.269-04
02	Planejamento e Orçamento	Viviana Andrea Perin dos Santos	819.663.269-04
03	Contábil	Viviana Andrea Perin dos Santos	819.663.269-04
04	Tesouraria	Marcos Hilario de Conti	881.403.509-15
05	Licitação	Follyanna Tibes	035.642.009-40
06	Contrato	Follyanna Tibes	035.642.009-40
07	Controle Interno	Claudio Webber	881.402.029-91
08	Patrimônio	Marcos Hilário de Conti	881.403.509-15
09	Folha de Pagamento	Denise Fiorezzi	880.448.669-49
10	Tributário	KathryN Mathias de Souza	009.777.469-33
11	Obras Públicas	Jean da Costa Machado	985.516.009-00

Art. 2º – Os responsáveis designados ficam subordinados diretamente a Usuária Master Sra. VIVIANA ANDREA PERIN DOS SANTOS

Art. 3º - A designação é feita sem prejuízo das demais atribuições da função, não fazendo jus a qualquer gratificação ou vantagem adicional.

Art. 4º - Quaisquer alterções e/ou irregularidades encontradas pelo responsável designado por esta Portaria, deverá ser imediatamente comunicada ao Controle Interno Municipal

Art. 5º - Esta Portaria entrará em vigor na data de sua publicação, com efeitos retroativos a 01 de janeiro de 2015.

Gabinete do Prefeito Municipal de Lindoeste Pr,
aos 06 de janeiro de 2015.

David Pereira de Andrade
Prefeito em exercício

Município de Lindoeste

E-mail: pmlindoe@certto.com.br
AV. Marechal Cândido Rondon, s/n – Telefax (45) 3237-8000
CEP 85826-000 - LINDOESTE - PARANÁ
CNPJ 80.881.915/0001-92

PORTARIA Nº 008/2015

Data. 06/01/2015

SÚMULA: *Designa responsável pelas liquidações de despesas conforme o órgão de Governo, no exercício de 2015 e dá outras providências.*

O Prefeito Municipal de Lindoeste, Estado do Paraná, no uso de suas atribuições legais, que lhe confere a Lei Orgânica Municipal

RESOLVE

Art. 1º - Designar a Sra ADRIANA TEREZINHA DAPPER VILLA, CPF – 032.589.919-36, como responsável pela liquidação das despesas no exercício de 2015, do seguinte órgão de Governo Municipal.

Secretaria Municipal	Departamento/Divisão
Secretaria Municipal de Assistência Social	Divisão de Assistência Social; Fundo Municipal de Assistência Social; Fundo Municipal do Idoso; Fundo Municipal da Criança e Adolescente; Conselho Tutelar; Gabinete da Secretaria

Art. 2º - A responsável designada fica subordinada diretamente ao Prefeito Municipal

Art. 3º - A designação é feita sem prejuízo das demais atribuições da função, não fazendo jus a qualquer gratificação ou vantagem adicional

Art. 4º - Quaisquer alterções e/ou irregularidades encontradas pelo responsável designado por esta Portaria, deverá ser imediatamente comunicada ao Controle Interno Municipal.

Art. 5º - Esta Portaria entrará em vigor na data de sua publicação, com efeitos retroativos a 01 de janeiro de 2015.

Gabinete do Prefeito Municipal de Lindoeste Pr,
aos 06 de janeiro de 2015

David Pereira de Andrade
Prefeito em exercício

Município de Lindoeste

E-mail: pmlindoe@certto.com.br
AV. Marechal Cândido Rondon, s/n – Telefax (45) 237-1124
CEP 85826-000 - LINDOESTE - PARANÁ
CNPJ 80.881.915/0001-92

PORTARIA Nº 007/2015

Data: 06/01/2015

SÚMULA: *Designa responsável pelas liquidações de despesas conforme o órgão de Governo, no exercício de 2015 e dá outras providências*

O Prefeito Municipal de Lindoeste, Estado do Paraná, no uso de suas atribuições legais, que lhe confere a Lei Orgânica Municipal

RESOLVE

Art. 1º - Designar a Servidora Sra ADRIANA APARECIDA FACIONI CPF – 023.708.069-90, como responsável pela liquidação das despesas no exercício de 2015 do seguinte órgão de Governo Municipal:

Secretaria Municipal	Departamento/Divisão
Secretaria Municipal de Educação	Divisão de Educação – FUNDEB; Divisão de Educação Fundamental; Divisão de Educação Infantil; Divisão de Educação Especial; Merenda Escolar; Transporte Escolar; Gabinete da Secretária

Art. 2º - A responsável designada fica subordinada diretamente ao Prefeito Municipal.

Art. 3º - A designação é feita sem prejuízo das demais atribuições da função, não fazendo jus a qualquer gratificação ou vantagem adicional

Art. 4º - Quaisquer alterções e/ou irregularidades encontradas pelo responsável designado por esta Portaria, deverá ser imediatamente comunicada ao Controle Interno Municipal

Art. 5º - Esta Portaria entrará em vigor na data de sua publicação, com efeitos retroativos a 01 de janeiro de 2015.

Gabinete do Prefeito Municipal de Lindoeste Pr,
aos 06 de janeiro de 2015

David Pereira de Andrade
Prefeito em exercício

Continuação Pág. D5

Município de Lindoeste

E-mail: pmlindoe@certto.com.br
AV. Marechal Cândido Rondon, s/n – Telefax (45) 237-1124
CEP 85826-000 - LINDOESTE - PARANÁ
CNPJ 80.881.915/0001-92

PORTARIA Nº 006/2015
Data: 06/01/2015

SÚMULA: *Designa responsável pelas liquidações de despesas conforme o órgão de Governo, no exercício de 2015 e dá outras providências*

O Prefeito Municipal de Lindoeste, Estado do Paraná, no uso de suas atribuições legais que lhe confere a Lei Orgânica Municipal:

RESOLVE

Art. 1º - Designar a Servidora Sra. DENISE FIOREZZI, CPF – 880.448.669-49, como responsável pela liquidação das despesas no exercício de 2015, do seguinte órgão de Governo Municipal:

Secretaria Municipal	Departamento/Divisão
Secretaria Municipal de Saúde	Fundo Municipal de Saúde; Hospital Municipal; Posto de Saúde Clínica da Mulher. Vigilância Sanitária; Gabinete da Secretária

Art. 2º - O responsável designado fica subordinado diretamente ao Prefeito Municipal

Art. 3º - A designação é feita sem prejuízo das demais atribuições da função, não fazendo jus a qualquer gratificação ou vantagem adicional.

Art. 4º - Quaisquer alterções e/ou irregularidades encontradas pelo responsável designado por esta Portaria, deverá ser imediatamente comunicada ao Controle Interno Municipal.

Art. 5º - Esta Portaria entrará em vigor na data de sua publicação, com efeitos retroativos a 01 de janeiro de 2015.

Gabinete do Prefeito Municipal de Lindoeste Pr,
aos 06 de janeiro de 2015.

David Pereira de Andrade
Prefeito em exercício

Município de Lindoeste

E-mail: pmlindoe@certto.com.br
AV. Marechal Cândido Rondon, s/n – Telefax (45) 237-1124
CEP 85826-000 - LINDOESTE - PARANÁ
CNPJ 80.881.915/0001-92

PORTARIA Nº 005/2015
Data: 06/01/2015

SÚMULA *Designa o responsável pelas liquidações de despesas conforme o órgão de Governo, no exercício de 2015 e dá outras providências.*

O Prefeito Municipal de Lindoeste, Estado do Paraná, no uso de suas atribuições legais, que lhe confere a Lei Orgânica Municipal:

RESOLVE

Art. 1º - Designar o Servidor Sr. EUZÉBIO SILVÉRIO DA ROCHA, CPF – 880.443.519-49, como responsável pela liquidação das despesas no exercício de 2015, dos seguintes órgãos de Governo Municipal

Secretaria Municipal	Departamento/Divisão
Governo Municipal	Gabinete do Prefeito; Controle Interno Assessoria Jurídica
Secretaria de Administração	Divisão Administrativa Divisão de Pessoal; Departamento de Licitações e Compras; Gabinete do Secretário de Administração.
Secretaria de Finanças	Divisão de Contabilidade. Divisão de Tesouraria. Divisão de Tributos e Cadastro; Gabinete do Secretário de Finanças.
Secretaria de Obras e Viação	Divisão de Obras e serviços Urbanos. Divisão de Serviços Rodoviários; Gabinete do Secretário de Obras e Viação;
Secretaria de Agricultura Meio Ambiente e Recursos Hídricos	Divisão de Agricultura, Meio Ambiente e Recursos Hídricos; Divisão de Meio Ambiente; Gabinete do Secretário.
Secretaria de Industria e Comércio	Divisão de Industria e Comércio; Gabinete do Secretário

CNPJ 80.881.915/0001-92

Secretaria Municipal de Planejamento e Urbanismo	Gabinete do Secretário
Secretaria Municipal de Esporte Lazer e Turismo	Departamento de Modalidades Esportivas, Promoção e Recreação; Gabinete do Secretário.

Art. 2º - O responsável designado fica subordinado diretamente ao Prefeito Municipal.

Art. 3º - A designação é feita sem prejuízo das demais atribuições da função, não fazendo jus a qualquer gratificação ou vantagem adicional.

Art. 4º - Quaisquer alterções e/ou irregularidades, encontradas pelo responsável designado por esta Portaria, deverá ser imediatamente comunicada ao Controle Interno Municipal.

Art. 5º - Esta Portaria entrará em vigor na data de sua publicação, com efeitos retroativos a 01 de janeiro de 2015.

Gabinete do Prefeito Municipal de Lindoeste Pr,
aos 06 de janeiro de 2015.

David Pereira de Andrade
Prefeito em exercício

Município de Lindoeste

E-mail: pmlindoe@certto.com.br
AV. Marechal Cândido Rondon, s/n – Telefax (45) 3237-8000
CEP 85826-000 - LINDOESTE - PARANÁ
CNPJ 80.881.915/0001-92

PORTARIA Nº 004/2015
Data: 06/01/2015

SÚMULA: Designa Pregoeiro e compõe Equipe de Apoio para atuar em licitações na modalidade de **Pregão** no âmbito da Prefeitura Municipal de Lindoeste e dá outras providências.

O Prefeito Municipal de Lindoeste Estado do Paraná no uso de suas atribuições legais que lhe confere a Lei Orgânica Municipal e nos termos do Art. 11 do Decreto Municipal nº 116/2007, de 14/12/2007:

RESOLVE:

Art. 1º - Designar para atuar como Pregoeira em licitações na modalidade de **Pregão**, no âmbito da Prefeitura Municipal de Lindoeste para o exercício de 2015, a servidora Sra. POLLYANNA TIBES, CPF – 035.642.009-40.

Parágrafo único. O Edital indicará em cada certame licitatório o Pregoeiro.

Art. 2º - Ficam designados para atuarem como membros da Equipe de Apoio em licitações na modalidade de pregão, no âmbito da Prefeitura Municipal de Lindoeste, o Sr. ANTONIO JULIERME SBORS CPF - 038.463.169-03 o Sr. EUZÉBIO SILVÉRIO DA ROCHA, CPF – 880.443.519-49 e a Sra. JENNIFER KAROLINE OENING, CPF – 057.250.579-50.

Art. 3º - Esta Portaria entra em vigor na data de sua publicação, revogadas as disposições em contrário.

Gabinete do Prefeito Municipal de Lindoeste pr,
Aos 06 de Janeiro de 2015

David Pereira de Andrade
Prefeito em exercício

Município de Lindoeste

E-mail: pmlindoe@certto.com.br
AV. Marechal Cândido Rondon, s/n – Telefax (45) 3237-8000
CEP 85826-000 - LINDOESTE - PARANÁ
CNPJ 80.881.915/0001-92

PORTARIA N.º 003/2015
Data: 06/01/2015

Súmula: *constitui comissão para recebimento de obras e Serviços no Município de Lindoeste Pr e dá outras providências.*

O Prefeito Municipal de Lindoeste, Estado do Paraná, no uso de suas atribuições legais, e de acordo com o Art. 73 da Lei Federal 8.666, de 21 de Junho de 1993:

RESOLVE

Art. 1º - Constitui uma Comissão composta pelos Senhores, JEAN DA COSTA MACHADO, CPF Nº 985.616.009-00, PAULO HENRIQUE DA SILVA, CPF – 011.334.849-56, ROBERTO CARLOS GIRELLI, CPF – 021.901.229-61, DENISE FIOREZZI, CPF Nº 880.448.669-49, ADRIANA APARECIDA FACIONI, CPF Nº 023.708.069-90 e ELIANE DE FATIMA FILIPINI CPF Nº 825.538.159-72, para, sob a presidência do primeiro, proceder ao recebimento de obras e serviços, objeto de licitação nas modalidades de Carta Convite, Tomada de Preços e Concorrência Pública durante o período de 01 de Janeiro 2015 a 31 de Dezembro de 2015

Art. 2º - A Comissão de que trata esta Portaria, após a devida verificação da situação da obra e/ou serviços, bem como, atendido o disposto nos Arts 66 e 69, da Lei Federal 8.666, emitirá **Termo de Recebimento** atestando o atendimento às normas contratuais Legais Pertinentes.

Art. 3º - Esta Portaria entra em vigor na data de sua publicação, com efeito retroativo à partir de 01 de Janeiro de 2015 com validade até 31 de dezembro de 2015.

Gabinete do Prefeito Municipal de Lindoeste Pr.
Aos 06 dias de janeiro de 2015.

David Pereira de Andrade
Prefeito em exercício

Município de Lindoeste

E-mail: pmlindoe@certto.com.br
AV. Marechal Cândido Rondon, s/n – Telefax (45) 3237-8000
CEP 85826-000 - LINDOESTE - PARANÁ
CNPJ 80.881.915/0001-92

PORTARIA N.º 002/2015
Data: 06/01/2015

Súmula: *Designa a Comissão de Licitação para o exercício de 2015 e dá outras providências.*

O Prefeito Municipal de Lindoeste, Estado do Paraná, no uso de suas atribuições legais e de acordo com a Lei Federal 8.666, de 21 de Junho de 1993:

RESOLVE

Art. 1º - Designar a Comissão de Licitação para o exercício de 2014, composta por: CLEONICE DE FÁTIMA KRUTLI ROCHA, CPF - CPF nº 043.624.019-03, ROBERTO CARLOS GIRELLI CPF – 021.901.229-61 e LEILA ELISANGELA DOS REIS, CPF – 005.589.939-07 para, sob a presidência da última, realizar o acompanhamento, análise, julgamento e emitir os respectivos pareceres, relativo aos Processos Licitatórios do exercício de 2015.

Art. 2º - Delegar poderes ao Presidente da Comissão de Licitações, para assinar documentos relativos aos processos licitatórios inclusive Editais, avisos e Ofícios.

Art. 3º - Esta Portaria entra em vigor na data de sua publicação, com efeito retroativo à partir de 01 de janeiro de 2015, válida até 31 de dezembro de 2015.

Gabinete do Prefeito Municipal de Lindoeste Pr,
Aos 06 dias de janeiro de 2015

David Pereira de Andrade
Prefeito em exercício

CI1144416-E15

CÂMARA MUNICIPAL DE MEDIANEIRA

ESTADO DO PARANÁ
Av. José Calegari, N.300, Bairro Ipê CEP 85884-000
Fone/Fax (045)3264-2475
e-mail: camara@medianeira.com.br

PORTARIA N.º 03, de 5 de janeiro de 2015.

Designa Comissão Permanente de Licitação.

O PRESIDENTE DA CÂMARA MUNICIPAL DE MEDIANEIRA, Estado do Paraná, no uso das atribuições que lhe são conferidas pela Lei Federal 8.666/93, suas alterações, Lei Orgânica Municipal e Regimento Interno desta Casa de Leis,

RESOLVE:

Art. 1º Designar os Servidores Efetivos ***Jones Silveira dos Santos, Ari Pedro Sartori*** e ***Fernanda de Lima da Silva***, titulares e suplentes: **Beatriz Liesch Niehues** e **Josemar de Oliveira Camargo,** para que sob a presidência do primeiro, constituir Comissão Permanente de Licitações da Câmara Municipal de Medianeira, para o exercício financeiro 2015.

Parágrafo único. A Comissão Permanente de Licitação designada por este Ato tem por atribuições processar e julgar licitações, bem como os registros cadastrais dos fornecedores, exame da documentação e o julgamento das propostas encaminhadas ao Poder Legislativo, em atendimento às Licitações para compras, obras, serviços e alienações, e ainda a emissão do seu Parecer ao Presidente da Câmara Municipal.

Art. 2º Esta Portaria entra em vigor nesta data, revogadas as disposições em contrário.

Sala da Presidência da Câmara Municipal de Medianeira, 5 de janeiro de 2015.

Pedro Ignácio Seffrin
Presidente

CI1144400-E15

Município de Braganey
A Estrela do Oeste do Paraná

Av. Arthur Pereira, 860 - Centro - Braganey/Pr - CEP 85.430-000 - Fone/Fax: (45) 3245-1235
E-mail: adm@braganey.pr.gov.br - CNPJ 78.121.902/0001-73

DECRETO Nº 001/2015

Dispõe sobre a programação financeira do Poder Executivo com vistas à compatibilização entre a realização da receita e a execução da despesa para o exercício financeiro de 2015.

O PREFEITO MUNICIPAL DE BRAGANEY, Estado do Paraná, no uso das atribuições que lhe confere a Lei Orgânica do Município,

Considerando a Lei Complementar nº 101, de 05 de maio de 2000 a Lei de Responsabilidade Fiscal prevê, em seu art. 8º, que o Poder Executivo estabelecerá, em até trinta dias da promulgação do orçamento, a programação financeira e o cronograma de execução mensal de desembolso e, em seu art. 13º, que prevê o desdobramento em metas bimestrais de arrecadação;

Considerando as normas de estruturação previstas na Lei 4.320/64 e no art. 50 da Lei Complementar nº. 101/2000;

Considerando a transparência necessária das informações contábeis através do Relatório Resumido da Execução Orçamentária e do Relatório de gestão Fiscal, da Lei Complementar nº. 101/2000, previsto nos artigos 52 a 54 da Lei Complementar nº. 101,

DECRETA:

Art. 1º - Fica estabelecida a Programação Financeira e o Cronograma de execução mensal de desembolso para o Exercício Financeiro de 2015, da Prefeitura Municipal de Braganey, conforme disposto no artigo 8º, parágrafo único, da Lei Complementar nº 101, de 04 de maio de 2000

Parágrafo único – Os anexos deste Decreto estabelecem a Programação Financeira e o Cronograma de execução mensal de desembolso para o exercício financeiro de 2015, da Prefeitura Municipal de Braganey

Art. 2º - A verificação do cumprimento da Programação Financeira e do Cronograma de execução mensal de desembolso se dará bimestralmente e se verificado o desequilíbrio fiscal, o mesmo deverá ser reconduzido pelo Órgão que lhe der causa no bimestre seguinte aos limites estabelecidos por este Decreto

Parágrafo Único – A não recondução no bimestre seguinte aos limites estabelecidos por este Decreto acarretará Ao Órgão que lhe der causa a limitação de empenhos e movimentação financeira, conforme previsto no artigo 9º, da Lei complementar nº 101, de 04 de maio de 2000.

Art. 3º - Em havendo a abertura de crédito adicional que resulte no aumento da despesa prevista, com indicação de recursos provenientes do excesso de arrecadação, seja de recursos próprios ou vinculados, o mesmo deverá repercutir no orçamento através da reestimativa da receita.

Art. 4º - As exigibilidades inscritas na contabilidade do Município no Passivo Circulante, de origem financeira, obedecerão à estrita ordem cronológica de seus vencimentos de acordo com o vínculo de recursos, nos termos da Lei nº. 8.666/93, art. 5º

Parágrafo Único - A observância da ordem de que trata o *caput* poderá ser alterada

I – para os pagamentos de adiantamento de despesas e diárias.

II – para pequenas despesas de pronto pagamento

III – nos casos em que decorra vantagem financeira para o Erário, como descontos e abatimentos que sejam capazes de justificar a alteração da ordem.

IV – nos casos em que for decretada situação de emergência ou estado de calamidade pública no Município;

V – no pagamento de sentenças judiciais

Art. 5º - Este Decreto entrará em vigor na data de sua publicação, revogadas as disposições em contrário.

Braganey - Pr., 06/02 de janeiro de 2015

JOSENEY VICENTE
Prefeito Municipal

MUNICÍPIO DE BRAGANEY
Estado do Paraná
Programação Financeira e Fluxo de Recursos

MUNICÍPIO DE BRAGANEY
Estado do Paraná
Programação Financeira e Fluxo de Recursos

CI1144413-E15

MUNICÍPIO DE CAPITÃO LEÔNIDAS MARQUES
DECRETO Nº 002/2015
DATA: 06-01-2015

SÚMULA: Nomeia o servidor que menciona e dá outras providências

O Prefeito Municipal de Capitão Leônidas Marques, Estado do Paraná, no uso de suas atribuições Legais, e com base no Artigo 159 e seguintes, da Lei Orgânica Municipal e nas Leis Municipal nº 1.142/2009, nº 1.784/2012 e nº 1.785/2012.

DECRETA

Art. 1º - Fica nomeado **Anderson Wagner Pezzatto**, RG nº 7.439.830-5/PR, para ocupar o cargo em comissão de Secretário Municipal de Administração, símbolo CC-1, desta Municipalidade.

Art. 2º - Este Decreto entra em vigor na data de sua publicação, com efeito retroativo ao dia 01 de janeiro de 2015

Capitão Leônidas Marques - PR, 06 de janeiro de 2015

Ivar Bavet
Prefeito Municipal

CI1144419-E15

Município de Lindoeste
E-mail: pmlindoe@certo.com.br
AV. Marechal Cândido Rondon, s/n – Telefax (45)3237-8000
CEP 85826-000 - LINDOESTE - PARANÁ
CNPJ 80.883.915/0001-92

EDITAL Nº 001/2015 (Processo Seletivo Simplificado – PSS)
Data 06/01/2015

David Pereira de Andrade, Prefeito em Exercício do Município de Lindoeste, no uso de suas atribuições legais, torna público o presente Edital, que estabelece instruções destinadas a realização desse Processo Seletivo Simplificado - PSS, visando compor cadastro de reserva para contratações temporárias para o cargo de Professor Regente e Auxiliar de Sala de Aula, de acordo com as normas estabelecidas neste Edital e em sua submissão a Lei Municipal 876/2014.

1. Das Disposições Preliminares

1.1 O Processo Seletivo Simplificado – PSS é destinado a selecionar profissionais para atuar em Estabelecimentos da Rede Pública Municipal, exclusivamente para atender a necessidade temporária de excepcional interesse público, suprindo as aulas ou vagas existentes em todo o Território do Município, mediante Contrato em Regime Especial.

1.2. O Processo Seletivo Simplificado consistirá em Prova de Títulos referentes a:
a) escolaridade;
b) tempo de Serviço e,
c) aperfeiçoamento Profissional

1.3 Antes de inscrever-se no Processo Seletivo Simplificado, o candidato deve observar atentamente, as prescrições do Edital, assim como os requisitos e condições sobre os quais não poderá alegar desconhecimento.

1.4 O processo seletivo simplificado será composto das seguintes fases
I) Cadastro e atualização de dados cadastrais: Cadastros novos serão realizados durante o período de inscrições.
II) Período de inscrições, durante o qual não ocorrerá entrega de documentos. Os mesmos deverão ser apresentados no momento da Comprovação de Títulos e Contratação.
III) Entrega de Comprovante de Inscrição.
IV) Classificação Provisória Publicação, a ser divulgada pelo Órgão Oficial do Município;
V) Recursos
VI) Classificação Final;
VII) Após análise conclusiva dos recursos será feita comprovação de títulos.

1.5 A contratação em Regime Especial será realizada após distribuição de aulas ou vagas por escola, bem como as devidas ampliações de jornada.

1.6 A critério da Secretaria Municipal de Educação - SEMED a comprovação de Títulos, a sessão de distribuição de aulas ou vagas e a contratação poderão ocorrer na mesma data, de acordo com as necessidades de cada Escola Municipal e Centros.

1.7 A participação dos candidatos no Processo Seletivo não implica obrigatoriedade de sua contratação. A inclusão no Cadastro de Reserva gera ao candidato apenas a expectativa de convocação e contratação, ficando reservado à Secretaria Municipal de Educação - SEMED o direito de proceder às contratações em número que atenda ao interesse e às necessidades do serviço, obedecendo rigorosamente à ordem de Classificação Final.

1.8 É de inteira responsabilidade do candidato, acompanhar a publicação de todos os atos referentes a este Processo Seletivo Simplificado por meio das publicações no Órgão Oficial do Município.

1.9 Cabe a Secretaria Municipal de Educação - SEMED, definir os estabelecimentos de ensino com necessidade de vagas

1.10 Será admitida a impugnação aos Editais, no prazo de 05 (cinco) dias úteis, a contar da data de sua publicação, no Órgão Oficial do Município, devendo ser fundamentado por escrito e protocolada na Secretaria Municipal de Educação - SEMED até às 17:00 horas do 5º dia útil após as suas publicações.

1.11 Cabe ao interessado informar especificamente o(s) item(s) objeto de impugnação, bem como a respectiva motivação.

2. Do Cargo

2.1 A Escolaridade mínima para os candidatos se inscreverem no Processo Seletivo Simplificado serão as constantes da Lei Municipal nº 280/01, (Estatuto do Magistério), **Magistério e/ou Licenciatura plena, ou ainda cursando qualquer curso de Licenciatura, desde que tenha cumprido a carga horária mínima de 120 (cento e vinte) horas.**

2.2 As vagas temporárias com possibilidade de serem ocupadas, e para os quais será formado o Cadastro de Reserva, estarão indicados na SEMED de acordo com a necessidade de cada escola.

2.3 O salário será equivalente ao valor inicial da Tabela de Vencimentos e Remuneração da Carreira do Quadro Próprio do Magistério.

2.4 A carga horária será de 40 horas semanais

2.5 O valor da taxa de inscrição será isento

2.6 As inscrições deverão ser feitas para os estabelecimentos de ensino de educação, localizados no Município cabendo a Secretaria Municipal de Educação - SEMED, a sua distribuição para os estabelecimentos.

2.7 Os candidatos deverão:
I- Ser brasileiro nato, naturalizado ou, no caso de nacionalidade portuguesa, estar amparado pelo estatuto de igualdade entre brasileiros e portugueses, com reconhecimento do gozo dos direitos políticos, nos termos do § 1.º, do artigo 12, da Constituição Federal
II- Ter no mínimo, 18 (dezoito) anos completos no momento da inscrição e no máximo, 69 (sessenta e nove) anos no momento da apresentação de documentos,
III- Possuir número de Cadastro de Pessoa Física – CPF

3. Das Atribuições.
3.1 Cargo de Professor:
I Participar da elaboração da Proposta Pedagógica da Escola;
II- Elaborar e cumprir plano de trabalho segundo a Proposta Pedagógica da Escola;
III Zelar pela aprendizagem dos alunos.
IV Estabelecer e implementar estratégias de recuperação para os alunos de menor rendimento;
V Ministrar os dias letivos e as horas-aula estabelecidas;
VI Cumprir os dias letivos previstos no calendário escolar;
VII Participar integralmente dos períodos dedicados ao planejamento, à avaliação e ao desenvolvimento profissional;
VIII Colaborar com as atividades de articulação com as famílias e a comunidade
IX Preencher Livro de Registro de Classe de acordo com as orientações da mantenedora
X Obedecer aos preceitos vigentes na Constituição Federal, na Lei de Diretrizes e Bases da Educação Nacional, no Estatuto da Criança e do Adolescente, na Legislação Municipal
XI Desempenhar as demais tarefas indispensáveis ao atendimento dos fins educacionais da escola e do processo de ensino-aprendizagem.

4. Das Inscrições

4.1 O processo de inscrição no PSS - Processo Seletivo Simplificado é composto dos seguintes procedimentos:
I 1ª etapa (efetivação das inscrições conforme ficha de inscrição anexa, no período de 12 de janeiro de 2015 a 16 de janeiro de 2015);
II 2ª etapa (divulgação da lista provisória em ordem de classificação dos candidatos, dia 20 de janeiro de 2015)
III 3ª etapa (divulgação da lista definitiva dos candidatos, dia 27 de janeiro de 2015);

4.2 Será excluído do Processo Seletivo Simplificado, a qualquer tempo, o candidato que, na inscrição prestar informações errôneas ou falsas que gere pontuação maior que a efetivamente comprovada no momento da Comprovação de Títulos.

4.3 Os requisitos de escolaridade e aperfeiçoamento profissional registrados na inscrição deverão estar em conformidade até a data da apresentação para Comprovação de Títulos.

4.4 O candidato será responsável pelas informações que constarem no comprovante de inscrição, arcando com as consequências em relação a eventuais erros, fraudes ou omissões.

4.5 Fica assegurado à pessoa com deficiência o direito de inscrever-se no Processo Seletivo para cargo cujas atribuições sejam compatíveis com a sua deficiência.

I Ficará reservado aos candidatos com deficiência o percentual de 5% (cinco por cento) das vagas temporárias que venham a surgir durante o ano letivo.

II A cada 19 (dezenove) candidatos convocados da lista universal, 1 (um) candidato da lista de inscritos como pessoa com deficiência será convocado, perfazendo a equivalência aos 5% (cinco por cento) assegurados pela Lei

III Para fazer jus à reserva de vagas de que trata o caput deste artigo o candidato deverá assinalar, no ato da inscrição, a opção pessoa com deficiência e, no momento da convocação para Comprovação de Títulos, apresentar, às suas expensas, Laudo Médico emitido por especialista, atestando causa da deficiência e compatibilidade com as atribuições da função pretendida

IV No Laudo Médico emitido por especialista da área de sua deficiência, nos últimos 90 (noventa) dias anteriores à contratação, deve constar:
a) A espécie e o grau ou nível da deficiência.
b) Código correspondente segundo a Classificação Internacional de Doenças – CID;
c) Limitações funcionais;
d) Cargo/função para o qual é candidato;
e) Se existe ou não compatibilidade com as atribuições do cargo/função pretendida;
f) Data de expedição, assinatura e carimbo com o número do CRM (Conselho Regional de Medicina) do médico, especialista na área da deficiência, que emitiu o Laudo.

4.6 Após ser contratado para assumir aulas ou vagas, não será permitida solicitação de amparo especial ou intervenção de terceiros para auxiliar o candidato portador de deficiência no exercício das atribuições inerentes ao cargo ou função a ser exercida pelo candidato, com as quais não poderá alegar incompatibilidade.

4.7 O candidato que apresentar Laudo Médico que ateste incompatibilidade da deficiência com as atribuições da função será excluído do Processo.

4.8 Quando atestada a compatibilidade por Laudo Médico e no decorrer do contrato, o candidato declarar-se impossibilitado de exercer as atribuições da função descrita, o mesmo terá seu contrato rescindido

4.9 Além do Laudo Medico, o candidato deverá apresentar, no momento da Contratação, Atestado de Saúde Ocupacional considerando-o apto para o exercício da função.

4.10 Não serão consideradas como deficiência as disfunções visuais e auditivas passíveis de correção através do uso de lentes ou aparelhos específicos

4.11 O candidato que se inscrever como Pessoa com Deficiência concorrerá também, além das vagas reservadas por força de lei, às vagas de ampla concorrência

4.12 Na inexistência de candidatos inscritos e habilitados para assumir as aulas ou vagas temporárias destinadas às Pessoas com Deficiência, essas vagas serão direcionadas aos demais candidatos, observada a lista universal de classificação.

4.13 Ao candidato afrodescendente, amparado pela Lei Estadual n.º 14.274 de 24/12/2003, é reservado 10% (dez por cento) das vagas temporárias

I Considera-se afrodescendente aquele que assim se declarar expressamente, no ato da inscrição, identificando-se como de cor preta ou parda, a raça étnica negra, conforme o disposto no art. 4.º, da Lei n.º 14.274/03.

II A cada 9 (nove) candidatos convocados da lista universal, 1 (um) candidato da lista de inscritos como candidato afrodescendente será convocado, perfazendo a equivalência aos 10% (dez por cento) assegurados pela lei.

III O candidato afrodescendente participará do processo seletivo em igualdade de condições com os demais candidatos, conforme previsto no art. 2.º da Lei n.º 14.274/03.

IV Detectada falsidade na declaração sujeitar-se-á o candidato à anulação da inscrição no processo seletivo e de todos os efeitos dai decorrentes, e se já contratado à pena de rescisão contratual, com a ampla defesa e o contraditório

V O candidato que se inscrever como afrodescendente concorrerá também, além das vagas reservadas por força de lei, às vagas de ampla concorrência.

VI Na hipótese de não existirem candidatos inscritos para as aulas ou vagas temporárias reservadas aos afrodescendentes, as vagas ou aulas respectivas e remanescentes serão destinadas aos demais candidatos aprovados na lista universal, observada a ordem geral de classificação.

4.14 As informações gerais, acerca do Processo Seletivo Simplificado, também são pertinentes às pessoas com deficiência e candidatos afrodescendentes, objetivando não ferir o princípio de isonomia.

4.15 Uma vez escolhida uma das opções de reserva de vagas como Pessoa com Deficiência ou Afrodescendente, todas as demais inscrições para o Processo Seletivo Simplificado serão obrigatoriamente para a mesma opção

5. Dos Critérios de Classificação.

5.1 Os candidatos serão classificados por ordem decrescente da pontuação. A pontuação será composta por Escolaridade, Tempo de Serviço e Aperfeiçoamento Profissional

5.1.1 O Tempo de Serviço em estabelecimentos de ensino da rede particular e de outras Secretarias da Rede Pública Estadual, Municipal, Federal e de outros Estados, deve ser comprovado no ato de apresentação dos títulos.

5.1.2 O candidato deverá somar os períodos de tempo trabalhado e informar o total do Tempo de Serviço em anos, meses e dias.

5.1.3 O tempo trabalhado em mais de um emprego ou cargo, no mesmo período, será considerado tempo paralelo e poderá ser informado apenas uma vez.

I Não será aceito período de tempo de serviço já utilizado ou em processo de utilização para aposentadoria, a fim de garantir a isonomia nos processos seletivos

II A fração igual ou superior a 6 (seis) meses será convertida em ano completo. As frações inferiores a 6 (seis) meses serão desconsideradas na pontuação final do item Tempo de Serviço.

III Tempo de Serviço em Estágios de Aprendizagem e Cargos Comissionados não será aceito e não poderá ser informado

IV O Tempo de Serviço em Programas e Projetos será aceito se, comprovadamente, prestado na função de Professor.

5.2 A pontuação atribuída ao Aperfeiçoamento Profissional constará em tabela própria e segue em anexo a esse edital.

5.3 As habilitações originárias do mesmo Curso Superior de Licenciatura utilizado na Escolaridade não serão consideradas como outro Curso Superior e não poderão ser utilizadas para pontuação no Aperfeiçoamento Profissional.

5.4 O Bacharelado, Licenciatura ou Formação Pedagógica com base na mesma graduação já utilizada na Escolaridade, não deverá ser informado como outro curso superior

5.5 Os títulos informados no momento da inscrição deverão estar legalizados junto aos órgãos competentes e ser comprovados por meio de documentação oficial até a data marcada para Comprovação de Títulos, sob pena de ser remetido para Fim de Lista.

5.6 A classificação provisória dos candidatos será divulgada para todos os estabelecimentos de educação do Município.

5.7 A publicação da classificação será realizada em três listas, por ordem decrescente de pontos, sendo a primeira, uma lista universal contendo a pontuação de todos os candidatos, inclusive a das pessoas com deficiência e dos afrodescendentes, a segunda, uma lista com a pontuação das pessoas com deficiência e a terceira, uma lista com a pontuação dos candidatos afrodescendentes.

5.8 Havendo igualdade de pontuação na soma dos itens de Escolaridade, Tempo de Serviço e Aperfeiçoamento Profissional, o desempate entre os candidatos será feito pela maior idade conforme Artigo 27, Parágrafo único, do Estatuto do Idoso - Lei nº 10.741, de 01/10/2003.

6.0 Dos Recursos.

6.1 Serão aceitos Recursos com questionamentos sobre a Classificação Provisória, desde que estejam em conformidade com o disposto nos subitens abaixo.

I Os questionamentos contidos no Recurso deverão estar fundamentados e apresentados no Formulário anexo aos Editais de Classificação Provisória.
II O candidato deverá preencher 1 (um) formulário por questionamento apresentado.
III O Recurso deverá ser entregue pelo candidato à Secretaria Municipal de Educação SEMED até 24 (vinte e quatro) horas da divulgação do assunto que deu origem aos recursos
IV Os Recursos serão analisados pela Secretaria Municipal de Educação que emitirá Parecer Conclusivo.

7.0 Da Classificação Final.

7.1 Após a análise conclusiva dos Recursos a Classificação Final será publicada no Órgão Oficial do Município.

7.2 Os candidatos classificados serão convocados para a comprovação dos títulos registrados na inscrição através de publicações no Órgão Oficial do Município, com antecedência mínima de 24 (vinte e quatro) horas em dias úteis.

8.0 Da Convocação

8.1 Na convocação, deve constar o estabelecimento de ensino em que o aprovado irá trabalhar

8.2 A convocação dos candidatos será por rigorosa ordem de Classificação Final e de acordo com a necessidade, conveniência e oportunidade de cada estabelecimento de ensino.

8.3 Quando convocado, o candidato ou seu procurador habilitado, deverá comparecer aos locais, datas e horários estabelecidos portando:
I Comprovante de Inscrição original;
II Carteira de Identidade (RG) do Paraná;
III CPF;
IV Outros documentos exigidos pela Divisão de Recursos Humanos do Município

8.4 Será remetido para o Fim de Lista de classificados, o candidato que:
a) não comprovar o dia, mês e ano de nascimento que constar no comprovante de inscrição, por ser critério de desempate;
b) não apresentar os documentos pessoais exigidos para contratação, descritos no item 8.3

8.5 A inaptidão temporária por Licença-Gestação ou Licença-Saúde será justificada somente com apresentação de Atestado Médico, pelo candidato à Secretaria Municipal de Educação - SEMED, na mesma data da Comprovação de Títulos

8.6 O candidato inapto temporariamente terá sua classificação mantida e não haverá prejuízo à convocação dos demais classificados.

8.7 O candidato somente será considerado desistente do Processo Seletivo Simplificado ao assinar Termo de Desistência, ou a publicação da Divisão de Recursos Humanos que o mesmo não compareceu ao chamamento

8.8 Não será necessária a comprovação de Tempo de Serviço prestado como contratado pelo município de Lindoeste - PR, uma vez que, este será comprovado junto a Divisão de Recursos Humanos do Município.

8.9 A comprovação dos títulos de Tempo de Serviço prestado em estabelecimento de ensino da rede particular ocorrerá mediante apresentação do original e cópia da Carteira de Trabalho e Previdência Social – CTPS (páginas de identificação do empregado e do contrato de trabalho).

8.10 No caso de contratado pelo Setor Público em outras secretarias da Rede Pública Federal, Estadual e Municipal e de outros Estados, a comprovação ocorrerá mediante apresentação de originais e cópias de Declaração, Certidão, Portaria, Contrato e/ou outro documento que comprove o Tempo de Serviço. No documento comprobatório, o período deverá constar em anos, meses e dias.

8.11 Caso conste, no documento utilizado para a comprovação do Tempo de Serviço, função ou cargo diverso dos exigidos, o candidato deverá providenciar junto ao contratante uma declaração complementar, com carimbo do CNPJ, assinatura e carimbo do responsável pelo setor de pessoal, na qual fique comprovada a função de Professor

9.0 Da Contratação

9.1 Os requisitos para contratação estão relacionados abaixo:
a) Ter sido classificado neste Processo Seletivo Simplificado
b) Apresentar a documentação legal comprovando os quesitos registrados na inscrição;
c) Apresentar os documentos pessoais exigidos para contratação, originais e cópias, às suas expensas, descritos abaixo:
d) Carteira de Identidade expedida pelo Instituto de Identificação do Estado do Paraná – IIPR;
e) Cadastro de Pessoa Física (CPF);
f) Cartão do PIS/PASEP e CTPS original;
g) Comprovante de abertura de conta-corrente no Banco do Brasil, contendo o número da agência e conta
h) Comprovante de endereço atual;
i) Certificado de Reservista ou de dispensa de incorporação, se do sexo masculino;
j) Título de Eleitor e comprovante da última votação ou Certidão de Quitação Eleitoral, disponível em www.tre-pr.jus.br/eleitor/certidoes-e-quitacao-eleitoral;

l) Atestado de Saúde Ocupacional, atestando que o candidato possui plenas condições de saúde física e mental para desempenhar as atribuições do cargo para o qual se inscreveu, emitido por médico registrado no Conselho Regional de Medicina nos últimos 30 (trinta) dias anteriores à contratação.
m) Declaração de Acúmulo de Cargo;
n) Declaração de que não foi demitido ou exonerado do serviço público federal, estadual, distrital ou municipal em consequência de aplicação de pena disciplinar após sindicância, nos últimos 2 (dois) anos, contados de forma retroativa a partir da data da Contratação, e de que não perdeu o cargo em razão de ordem judicial transitada em julgado a ser cumprida ou em cumprimento.
o) Certidão Negativa de Antecedentes Criminais, emitida pela Secretaria de Segurança Pública do Paraná, obtida conforme orientações no endereço eletrônico e Certidão Negativa de Cartório de Distribuição Cível e Criminal através do endereço eletrônico ambas emitidas nos últimos 30 (trinta) dias anteriores à contratação. Se o resultado da consulta apresentar alguma ocorrência, inclusive possibilidade de homonímia (nomes iguais), a certidão não será disponibilizada e o interessado deverá obtê-la diretamente no Setor de Certidões, junto aos distribuidores ou cartórios criminais e Varas de Execução Penal (se houver) das cidades nas quais o candidato tenha residido/domiciliado nos últimos 5 (cinco) anos, emitida no máximo nos últimos 180 (cento e oitenta) dias anteriores à data da contratação
p) Para o candidato inscrito como pessoa com deficiência, além do Atestado de Saúde Ocupacional, deve ser apresentado Laudo Médico comprovando aptidão e compatibilidade com as funções/atribuições do cargo, emitido nos últimos 30 (trinta) dias anteriores à contratação

9.2 Os Contratos terão prazo máximo de 01 (um) ano, podendo ser prorrogado por igual período, até no máximo de 2 (dois) anos.

9.3 O candidato, após ser contratado, não poderá solicitar afastamento de função, reacaptação de função ou alegar incompatibilidade com as atribuições do cargo para o qual foi contratado

10.0 Da Não Contratação ou Rescisão Contratual

10.1 Será vedada a contratação, ou terá o contrato rescindido, caso contratado, o candidato nas seguintes situações:
a) Na inscrição, informar Escolaridade que gere pontuação ou remuneração maior que a efetivamente comprovada;
b) Com contrato em vigor, ou já encerrado a pedido, no mesmo ano letivo, e no qual houve atribuição de aulas ou vagas, através de Contrato em Regime Especial (PSS), pela Secretaria Municipal de Educação - SEMED
c) Servidor público vinculado à Administração Direta ou Indireta do Poder Executivo do Município de Lindoeste - PR, **salvo os casos permitidos em lei.**
d) Com acúmulo ilegal de cargo, emprego ou função pública, excetos os casos permitidos pela Constituição Federal;
e) Tenha sofrido algum tipo de condenação criminal em qualquer âmbito judicial, com trânsito em julgado, nos últimos 5 (cinco) anos
f) Demitido ou exonerado do Serviço Público, após Processo Administrativo, Processo Administrativo Disciplinar, nos termos da Lei nº 6174/70, nos últimos 2 (dois) anos

g) Rescisão contratual, nos termos do artigo 15, da LC nº 108/2005 e demais situações previstas nos arts. nº 279 e nº 285, da Lei nº 6174/1970, precedido de Sindicância, nos últimos 2 (dois) anos
h) 70 (setenta) anos completos, de acordo com a Emenda Constitucional nº 20 de 16/12/1998, e Emenda Constitucional nº 41 de 31/12/2003.
i) Aposentado, na condição de readaptado definitivo ou por invalidez, em cargo ou função equivalente à pretendida
j) Não apresentar a documentação exigida para a contratação

10.2 A rescisão ou a extinção do vínculo em Regime Especial ocorrerão por pedido, processo administrativo, cuja conclusão for pela procedência, ou término no prazo do contrato

11.0 Das Disposições Finais

11.1 Não serão fornecidas, por telefone, pessoalmente ou por meio eletrônico, informações que constem nos editais.

11.2 É de exclusiva responsabilidade de o candidato inscrito acompanhar a publicação ou divulgação dos atos concernentes a este Processo Seletivo Simplificado, divulgados no órgão oficial do Município, e atender aos prazos e condições estipulados nas demais publicações durante o Processo Seletivo.

11.3 É vedado ao candidato contratado em Regime Especial, após a distribuição das aulas ou vagas, desistir destas para assumir outras

11.4 Os casos omissos serão resolvidos pela Comissão Especial da Secretaria Municipal de Educação - SEMED através de designação de comissão, para esse fim

Lindoeste, 06 de janeiro de 2015

David Pereira de Andrade
Prefeito em exercício

ANEXO I DO EDITAL Nº 001/2015 (Processo Seletivo Simplificado – PSS)

Quadro 1 – Tabela de Avaliação de Títulos

Local de vagas para cadastro de reserva: Secretaria Municipal de Educação

TÍTULOS	DOCUMENTOS PARA COMPROVAÇÃO	PONTOS	MÁXIMO
0.1 – ESCOLARIDADE			
Será excluído do Processo Seletivo o candidato que, na inscrição, registrar Escolaridade que gere pontuação ou remuneração maior que a efetivamente apresentada na Comprovação de Títulos.			
a) Licenciatura Plena na Área Educacional ou Formação Pedagógica específica para os Anos Iniciais (Pedagogia).	Diploma, ou Certidão, ou Certificado de Conclusão de Curso acompanhado de Histórico Escolar e out Formação Pedagógica, com no mínimo 540 (quinhentas e quarenta horas) conforme dispõe o art. 3º da Resolução nº 01, de 27/09/2006, do Conselho Nacional de Educação	75	
b) Formação Docente (Magistério).		50	75

Continuação Pág. D7

c) Acadêmico a partir do 2º período do Curso de Licenciatura (será computado 0,5 pontos por período cursado)	27/09/2006 do Conselho Nacional de Educação – CNE emitido por IES devidamente credenciada Quando Acadêmico: Declaração de Matrícula atualizada, específica no semestre da convocação acompanhada na histórico escolar emitido por IES devidamente credenciada, onde conste a quantidade de semestres cursados e concluídos informados no momento da inscrição	50 40	
0.2 TEMPO DE SERVIÇO **Não será aceito período de tempo de serviço já utilizado ou em processo de utilização para a aposentadoria. Tempo paralelo deverá ser informado apenas uma vez.**			
d) Tempo de serviço na função ou cargo de Professor, ou Professor Pedagogo na Rede Municipal, Estadual ou Particular. 01 (um) ponto por ano (máximo levado em consideração – 10 (dez) anos).	1) Rede particular de ensino Carteira de Trabalho e Previdência Social (CTPS); 2) Rede Pública. Declaração, Certidão Portaria Contrato ou outro documento emitido pelo setor competente. Deverá constar o tempo em anos meses e dias	01 ponto por ano	10
e) Certificado de Curso de Pós-graduação *lato sensu* ou *stricto sensu* na Área da Educação. 05 (cinco) pontos por certificado (máximo levado em consideração 03 (três) cursos)	- Certificado ou Certidão de conclusão de curso de Especialização, em nível de pós-graduação – lato sensu, acompanhada de Histórico.	05 pontos por curso	15 (Quantidade máxima de 3 cursos)
f) Outro Curso Superior completo, diferente do utilizado como requisito de escolaridade subitem 0.1.	- Diploma, ou Certidão ou Certificado de Conclusão de Curso, acompanhado de Histórico Escolar emitido por IES	05 pontos por curso	
g) Acadêmico de Curso de Licenciatura	Declaração acompanhada de histórico escolar dos períodos cursados.	05 pontos por semestre	
TOTAL			100

ANEXO II DO EDITAL Nº 001/2015 (Processo Seletivo Simplificado – PSS)

ATESTADO DE SAÚDE OCUPACIONAL

Nome:

RG: UF: CPF

Data de Nascimento ____/____/____ Sexo

Cargo pretendido. ( ) Professor

PARECER DO MÉDICO EXAMINADOR

Atesto que o candidato (a) acima descrito foi submetido (a) a Exame Médico, goza de plena saúde física e mental e encontra-se.

( ) APTO para exercer o cargo/função de _____.

( ) INAPTO para exercer o cargo/função de _____.

No caso de Gestante, informar A gestante encontra-se na _____ semana de gestação

_____ _____

Médico Examinador — Assinatura do Candidato

Assinatura e Carimbo/CRM

Local _____

Data: ____/____/20__

ANEXO III DO EDITAL Nº 001/2015 (Processo Seletivo Simplificado – PSS)
LAUDO MÉDICO – PARA INSCRITOS COMO PESSOA COM DEFICIÊNCIA

Nome:

RG: UF: CPF:

Data de Nascimento: ____/____/____ Sexo:

A – Tipo de Deficiência:

B – Código CID:

D – Cargo pretendido ( ) Professor

E – PARECER DO MÉDICO ESPECIALISTA NA ÁREA DA DEFICIÊNCIA:

De acordo com o cargo pretendido, declaro que a deficiência do candidato é:

( ) COMPATÍVEL para exercer o cargo de _____.

( ) INCOMPATÍVEL para exercer o cargo de _____

_____

Médico Examinador — Assinatura do Candidato

Assinatura e Carimbo/CRM

Local _____ Data: ____/____/201__

ANEXO IV DO EDITAL Nº 001/2015 (Processo Seletivo Simplificado – PSS)

DECLARAÇÃO

Eu, _____, abaixo assinado (a), brasileiro (a), (estado civil) _____, portador (a) de RG nº _____ SSP/___ e CPF nº _____ em atendimento ao Edital nº 001/2015, declaro para o fim específico de contratação pelo Processo Seletivo Simplificado pela SEMED _____, que não fui, nos últimos 2 (dois) anos, demitido (a) por justa causa, ou em decorrência de processo administrativo do Serviço Público Federal, Estadual ou nenhum processo dessa natureza.

Configurando-se a não veracidade da declaração prestada, como crime de falsidade ideológica.

_____ - PR, ___ de _____ de 20__

_____

Nome do Candidato (a)

ANEXO V DO EDITAL Nº 001/2015 (Processo Seletivo Simplificado – PSS)
DADOS DO CANDIDATO

NOME: _____

CPF: _____

RG _____

DATA DE NASCIMENTO _____

DADOS DA INSCRIÇÃO:

ETAPA – PSS 2015 – EDUCAÇÃO BÁSICA – ANOS INICIAIS DO ENSINO FUNDAMENTAL

NOTA FINAL: _____

FUNÇÃO PROFESSOR SITUAÇÃO DA INSCRIÇÃO _____

ESCOLARIDADE Será excluído o candidato que não comprovar escolaridade informada na inscrição.		LIMITE MÁXIMO
a) ( ) Licenciatura Plena da Área Educacional ou Formação Pedagógica específica para os Anos Iniciais (Pedagogia).	75	75
b) ( ) Formação Docente (Magistério).	50	
c) ( ) Acadêmico a partir do 2º período do Curso de Licenciatura (mínimo de 120 hs cursado na disciplina)	40	
PONTUAÇÃO ADICIONAL		
d) ( ) Tempo de serviço na função ou cargo de Professor, ou Professor Pedagogo na Rede Municipal, Estadual ou Particular. **ANOS:**_____ **MESES:**_____ **DIAS:**_____ **TOTAL DE PONTOS:**_____	10	10
e) ( ) Tempo de curso em graduação de licenciatura diferente da utilizada no item anterior, sendo 05 por semestre, considerando no máximo de 3 semestres **SEMESTRES CURSADOS:**_____ **TOTAL DE PONTOS:**_____	05	15
e) ( ) Certificado de Curso de Pós-graduação na Área da Educação, levado em consideração 2 (dois) cursos ( ) 1 curso ( ) 2 cursos **Área do Conhecimento:**_____ **TOTAL DE PONTOS:**_____	05	
f) ( ) Outro Curso Superior completo, diferente do utilizado como requisito de escolaridade. **Área de formação** _____ **TOTAL DE PONTOS:**_____	05	

CI1144423-E15

Câmara Municipal de Braganey
Estado do Paraná

Av. Arthur Pereira, 860 - Centro - Braganey-Pr - CEP 85.430-000 - Fone-Fax: (45) 3245-1040
E-mail: camarabeney@dipelnet.com.br - CNPJ 01.551.484/0001-20

DECRETO Nº 01/2015

Súmula – Fica estabelecida a programação Financeira e o Cronograma de execução mensal de desembolso para o exercício de 2015 da Câmara Municipal de Braganey.

O PRESIDENTE DA CÂMARA MUNICIPAL DE BRAGANEY, ESTADO DO PARANÁ, no uso de suas atribuições legais e de conformidade com o disposto no artigo 8º, parágrafo único, da Lei complementar nº 101, de 04 de maio de 2000,

D E C R E T A:

Art. 1º - Fica estabelecida a Programação Financeira e o Cronograma de execução mensal de desembolso para o Exercício Financeiro de 2015, da Câmara Municipal de Braganey conforme disposto no artigo 8º, parágrafo único, da Lei complementar nº 101, de 04 de maio de 2000.

Parágrafo único – Os anexos deste Decreto estabelecem a Programação Financeira e o Cronograma de execução mensal de desembolso para o exercício financeiro de 2015, da Câmara Municipal de Braganey.

Art. 2º - A verificação do cumprimento da Programação Financeira e do Cronograma de execução mensal de desembolso se dará bimestralmente e se verificado o desequilíbrio fiscal, o mesmo deverá ser reconduzido pelo Órgão que lhe der causa no bimestre seguinte aos limites estabelecidos por este Decreto.

Parágrafo Único – A não recondução no bimestre seguinte aos limites estabelecidos por este Decreto acarretará Ao Órgão que lhe der causa a limitação de empenhos e movimentação financeira, conforme previsto no artigo 9º, da Lei complementar nº 101, de 04 de maio de 2000.

Art. 3º - Este Decreto entrará em vigor na data de sua publicação, revogadas as disposições em contrário.

Câmara Municipal de Braganey-Pr., em 06 de Janeiro de 2.015.

Ambrósio Wronski
PRESIDENTE

CI1144405-E15

CÂMARA MUNICIPAL DE MEDIANEIRA
ESTADO DO PARANÁ
Av. José Calegari, 300, Bairro Ipê CEP 85884-000
Fone/Fax (045)3264-2475
e-mail: camara@medianeira.com.br

PORTARIA N.º 04, de 5 de janeiro de 2015.

Suspende o Pagamento de Diárias Durante o Mês de Janeiro de 2015, no Âmbito do Poder Legislativo de Medianeira e dá outras providências.

O PRESIDENTE DA CÂMARA MUNICIPAL DE MEDIANEIRA, Estado do Paraná, no uso de suas atribuições legais e regimentais;

RESOLVE:

Art. 1º Suspender o pagamento de diárias no Poder Legislativo de Medianeira durante o mês de janeiro de 2015.

Art. 2º Esta Portaria entra em vigor nesta data, revogadas as disposições em contrário.

Sala da Presidência da Câmara Municipal de Medianeira, 5 de janeiro de 2015.

Pedro Ignácio Sanin
Presidente

ci1144399-e15

CÂMARA DO MUNICÍPIO
SANTA TEREZA DO OESTE
ESTADO DO PARANÁ

PORTARIA Nº. 001/2.015.

SUMULA- DESIGNA MEMBROS PARA COMPOR A COMISSÃO PERMANENTE DE PROCESSAMENTO E JULGAMENTO DE LICITAÇÕES, NAS MODALIDADES CARTA CONVITE, ALIENAÇÕES, TOMADA DE PREÇOS E CONCORRÊNCIAS.

O Presidente da Câmara Municipal de Vereadores de Santa Tereza do Oeste, Estado do Paraná, no uso de suas atribuições que lhe são conferidas, atendendo ao disposto no Art. 51 da Lei n º. 8.666/93.

RESOLVE:

Art. 1º - Designar a CPL – Comissão Permanente de Licitações, para o exercício de 2015, que será composta pelos seguintes membros abaixo relacionados.

PRESIDENTE	- JOÃO PAULO PEREIRA	CPF: 006.934.619-78
MEMBRO	- VERIDIANA THOMAZINI	CPF: 052.584.599-26
MEMBRO	- GRAZIELA FATIMA V. REDIVO	CPF: 005.170.989-97

Art. 2º - O Presidente da Comissão de Licitações de que se trata a presente portaria, poderá assinar os editais, avisos e ofícios delas decorrentes.

Art. 3º - A presente Portaria entra em vigor na data de sua publicação, produzindo seus efeitos desde 01/01/2015, revogando-se disposições em contrário, e especialmente a Portaria n. 004/2014 de 29/01/2014.

REGISTRE-SE

PUBLIQUE-SE

Dado e passado pelo Gabinete da Presidência da Câmara Municipal de Santa Tereza do Oeste - Paraná, em 02 de janeiro de 2.015.

JOSÉ LUIZ DE FREITAS
Presidente da Câmara Municipal

CÂMARA DO MUNICÍPIO
SANTA TEREZA DO OESTE
ESTADO DO PARANÁ

PORTARIA Nº. 002/2.015.

SUMULA – NOMEIA COMISSÃO DE RECEBIMENTO DE BENS E SERVIÇOS ADQUIRIDOS PELA CÂMARA MUNICIPAL DE SANTA TEREZA DO OESTE ESTADO DO PARANÁ, E DA OUTRAS PROVIDÊNCIAS.

O Presidente da Câmara Municipal de Vereadores de Santa Tereza do Oeste, Estado do Paraná, no uso de suas atribuições que lhe são conferidas, com base na Lei Federal Nº. 8666/93.

RESOLVE:

Art. 1º - Fica nomeada a Comissão de Recebimento de Bens e Serviços que atuará junto a Câmara Municipal de Santa Tereza do Oeste, a onde a mesma terá por objetivo o recebimento de Bens Patrimoniais ou não Adquiridos pelo Legislativo Municipal.

Art. 2º - A Comissão atuará pelo período de 01 (um) ano, devendo ao término deste, ser nomeada nova comissão, podendo novamente a recondução dos membros que atuarem na que se encontra em vigência.

Art. 3º - Compete aos membros da Comissão, analisar os bens e serviços quando de seu recebimento e, sendo de valores pequenos, cabe somente o visto de 01 (um) dos membros o qual, após analisar e conferir os Bens/Produtos adquiridos pelo Legislativo Municipal carimbará a nota de aquisição rubricando a mesma.

Art. 4º - A presente Comissão será composta da seguinte forma.

Presidente	- ADRIANO LUIZ DE OLIVEIRA	CPF: 027.375.689-35
Membro	- VERIDIANA THOMAZINI	CPF: 052.584.599-26
Membro	- GRAZIELA FATIMA V. REDIVO	CPF: 005.170.989-97

Art. 5º - A presente Portaria entra em vigor na data de sua publicação, produzindo seus efeitos desde 02/01/2015, revogando-se disposições em contrário.

REGISTRE-SE

PUBLIQUE-SE

Gabinete da Presidência da Câmara Municipal de Santa Tereza do Oeste - Paraná, em, 02 de janeiro de 2.015.

JOSÉ LUIZ DE FREITAS
Presidente da Câmara Municipal

CI1144415-E15

CÂMARA DO MUNICÍPIO
SANTA TEREZA DO OESTE
ESTADO DO PARANÁ

PORTARIA MUNICIPAL Nº 003/2015

EMENTA: NOMEIA O PREGOEIRO E RESPECTIVA EQUIPE DE APOIO PARA A REALIZAÇÃO DE LICITAÇÃO, NA MODALIDADE PREGÃO, BEM COMO O LEILOEIRO MUNICIPAL, NO ÂMBITO DO PODER LEGISLATIVO DO MUNICÍPIO DE SANTA TEREZA DO OESTE - PR, PARA O EXERCICIO DE 2015, E ESTABELECE OUTRAS PROVIDÊNCIAS.

JOSÉ LUIZ DE FREITAS, PRESIDENTE DA CÂMARA MUNICIPAL DE SANTA TEREZA DO OESTE, ESTADO DO PARANÁ, USANDO DE SUAS ATRIBUIÇÕES LEGAIS, EXPEDE A SEGUINTE, ***P O R T A R I A:***

Art. 1º - Fica nomeado o Pregoeiro e respectiva Equipe de apoio para a realização da licitação, na modalidade Pregão, no âmbito do Poder Legislativo do Município de Santa Tereza do Oeste, para o exercício de 2015, conforme abaixo identificado pelos seguintes servidores:

- PREGOEIRO:	**Adriano Luiz de Oliveira**	**CPF: 027.375.689-35**
- EQUIPE DE APOIO:	**Graziela de Fatima V. Redivo**	**CPF: 005.170.989-97**
	Veridiana Thomazini	**CPF: 052.584.599-26**
	Marcos A. Alves	**CPF: 019.290.619-43**

Art. 2º - Caberá ao pregoeiro e respectiva equipe de apoio, cuja atribuição inclui, dentre outras, o recebimento das propostas e lances, a análise de sua aceitabilidade e sua classificação, bem como a habilitação e a adjudicação do objeto do certame ao licitante vencedor, e deverá cumprir aos princípios gerais de direito público, em especial, as regras e determinações instituídas pela Lei nº 10.520, de 17.07.2002, consoante às alterações que lhe forem dadas.

Art. 3º - Fica nomeado o Sr° ***Adriano Luiz de Oliveira***, RG nº. 6.948.620-5 SSP/PR, CPF/MF nº. 027.375.689-35, para executar e responder pelas atividades de **LEILOEIRO OFICIAL DO PODER LEGISLATIVO DE SANTA TEREZA DO OESTE-PR.**

Parágrafo único – A Comissão Permanente de Licitação funcionará como equipe de apoio ao Leiloeiro Municipal, para os fins que se fizerem necessários, na forma da lei.

Art. 4º - O Leiloeiro Oficial de que trata esta Portaria será responsável pela realização e efetivação de leilão público de bens pertencentes ao Poder Legislativo desta municipalidade, autorizados e processados na forma da lei.

Art. 5º - O Pregoeiro e a respectiva Equipe de apoio, por seus membros, bem como o Leiloeiro, de que trata esta Portaria, não serão remunerados pelo exercício das respectivas funções, sendo os serviços considerados como relevantes ao interesse público.

Art. 6º - Esta Portaria entra em vigor na data de sua publicação, revogadas as disposições em contrário.

REGISTRE-SE, PUBLIQUE-SE E CUMPRA-SE.

Dado e passado pelo Gabinete da Presidência da Câmara Municipal de Santa Tereza do Oeste - Paraná, em 02 de Janeiro de 2.015.

JOSÉ LUIZ DE FREITAS
Presidente da Câmara Municipal

CI1144414-E15

Município de Lindoeste

E-mail: pmlindoe@certto.com.br
AV. Marechal Cândido Rondon, s/n – Telefax (45) 3237-8000
CEP 85826-000 - LINDOESTE - PARANÁ
CNPJ 80.881.915/0001-92

DECRETO nº 007/2015

Súmula: Exonera, em razão de aposentadoria concedida pelo INSS, funcionário ocupante de Cargo de Concurso Público e dá outras providências.

DAVID PEREIRA DE ANDRADE, Prefeito em Exercício do Município de Lindoeste, Estado do Paraná, no uso de suas atribuições legais, e considerando o recebimento da Carta de Concessão de Aposentadoria pelo INSS por tempo de contribuição no dia 12/12/2014 pelo Setor de Recursos Humanos do Servidor a seguir mencionado, resolve e,

D E C R E T A

Art. 1º- Fica exonerado de suas funções em razão de aposentadoria requerida ao INSS em 10/11/2014 e concedida pelo INSS em 18/11/2014, o servidor municipal ocupante do Cargo de Operador Braçal, **Sr. JOAQUIM MOREIRA DA SILVA** CPF nº ***620.024.069-87***, cargo que ocupou de **07/04/1994 à 06/01/2015.**

Art. 2º- Este decreto entrará em vigor na data de sua publicação, revogando-se as disposições em contrário.

GABINETE DO PREFEITO MUNICIPAL DE LINDOESTE
AOS DIAS 06 DE JANEIRO DE 2015.

David Pereira de Andrade
Prefeito em exercício

Município de Lindoeste

E-mail: pmlindoe@certto.com.br
AV. Marechal Cândido Rondon, s/n – Telefax (45) 3237-8000
CEP 85826-000 - LINDOESTE - PARANÁ
CNPJ 80.881.915/0001-92

DECRETO nº 006/2015

Súmula: Exonera, em razão de aposentadoria concedida pelo INSS, funcionário ocupante de Cargo de Concurso Público e dá outras providências.

DAVID PEREIRA DE ANDRADE, Prefeito em Exercício do Município de Lindoeste, Estado do Paraná, no uso de suas atribuições legais, e considerando o recebimento de Carta de Concessão de Aposentadoria pelo INSS por tempo de contribuição no dia 17/11/2014 pelo Setor de Recursos Humanos do Servidor a seguir mencionado, resolve e,

D E C R E T A

Art. 1º- Fica exonerado de suas funções, em razão de aposentadoria requerida no INSS em 14/07/2014 e concedida pelo INSS em 01/11/2014, o servidor municipal ocupante do Cargo de Operador de Máquina Rodoviária, **Sr. AUGUSTO MAXIMILIANO HETWER** CPF nº ***176.826.810-04***, cargo que ocupou de **15/01/1991 à 06/01/2015.**

Art. 2º- Este decreto entrará em vigor na data de sua publicação revogando-se as disposições em contrário

GABINETE DO PREFEITO MUNICIPAL DE LINDOESTE
AOS DIAS 06 DE JANEIRO DE 2015.

David Pereira de Andrade
Prefeito em exercício

Município de Lindoeste

E-mail: pmlindoe@certto.com.br
AV. Marechal Cândido Rondon, s/n – Telefax (45) 3237-8000
CEP 85826-000 - LINDOESTE - PARANÁ
CNPJ 80.881.915/0001-92

DECRETO nº 005/2015

Súmula: ***Exonera, a pedido, ocupante de Cargo de Jovem Aprendiz e dá outras providências.***

DAVID PEREIRA DE ANDRADE, Prefeito em Exercício do Município de Lindoeste, Estado do Paraná, no uso de suas atribuições legais, resolve e,

D E C R E T A

Art. 1º- Fica exonerada de suas funções a ocupante do Cargo de Jovem Aprendiz, **VANESSA CRISTINA OLAVO DE OLIVEIRA** CPF nº ***100.757.169-17*** cargo que ocupou de **01/04/2014 à 05/01/2015.**

Art. 2º- Este decreto entrará em vigor na data de sua publicação, revogando-se as disposições em contrário

GABINETE DO PREFEITO MUNICIPAL DE LINDOESTE
AOS DIAS 05 DE JANEIRO DE 2015.

David Pereira de Andrade
Prefeito em exercício

CI1144417-E15

CÂMARA MUNICIPAL DE MEDIANEIRA

ESTADO DO PARANÁ
Av. José Callegari, 300, Bairro Ipê CEP 85884-000
Fone/Fax (045)3264-2475
e-mail: camara@medianeira.com.br

PORTARIA N.º 02, de 5 de janeiro de 2015.

Nomeia Comissão de Recebimento de Bens, Obras, Mercadorias e Serviços do Poder Legislativo, do Município de Medianeira, e dá outras providências.

O PRESIDENTE DA CÂMARA MUNICIPAL DE MEDIANEIRA, Estado do Paraná, no uso de suas atribuições legais e regimentais;

RESOLVE:

Art. 1º Nomear **Jones Silveira dos Santos, Fernanda de Lima da Silva e Beatriz Liesch Niehues**, sob a presidência do primeiro, para constituir Comissão de Recebimento de Bens, Obras, Mercadorias e Serviços do Poder Legislativo do Município de Medianeira - PR.

Parágrafo único. A Comissão de Recebimento de Bens, Obras, Mercadorias e Serviços designada por esta Portaria, tem por atribuições receber bens, obras, mercadorias e serviços adquiridos ou realizados pela Câmara Municipal de Medianeira.

Art. 2º Esta Portaria entra em vigor nesta data, revogadas as disposições em contrário.

Sala da Presidência da Câmara Municipal de Medianeira, 5 de janeiro de 2015.

Pedro Ignácio Beffrin
Presidente

CI1144401-E15

MUNICÍPIO DE CAPITÃO LEÔNIDAS MARQUES – PR

TERMO ADITIVO Nº 001/2014.
PREGÃO PRESENCIAL N.º [illegible]/2014.
CONTRATO DE FORNECIMENTO N.º 159/2014.

Que entre si celebram, De um lado o ***MUNICÍPIO DE CAPITÃO LEÔNIDAS MARQUES***, Estado do Paraná, pessoa jurídica de direito público interno, situada na Av. Tancredo Neves, 502, Estado do Paraná, inscrita no CNPJ [illegible], neste ato devidamente representado por seu Prefeito Municipal, Senhor ***IVAR BAREA*** e de outro lado a empresa ***DARIO & MARIA LTDA - EPP***, [illegible] Av. Carlos Gomes, 1895, Parque São Paulo, Município de Cascavel, Estado do Paraná, [illegible] [illegible] a seguinte:

CLÁUSULA PRIMEIRA - DO OBJETIVO:
Constitui objeto do presente Termo Aditivo a prorrogação da vigência para até mais [illegible] meses a partir de [illegible]

CLÁUSULA SEGUNDA - DA VIGÊNCIA:
Fica prorrogada a vigência para até 02 de abril de 2015

CLÁUSULA TERCEIRA - DAS DISPOSIÇÕES GERAIS:
Ratificam-se as demais disposições do Contrato não modificadas por este instrumento. [illegible] presença de duas testemunhas.

Capitão Leônidas Marques, Estado do Paraná, em 31 de dezembro de 2014

Ivar Barea / *Prefeito Municipal* — Dario & Maria Ltda / *Contratada*

MUNICÍPIO DE CAPITÃO LEÔNIDAS MARQUES – PR

TERMO ADITIVO Nº 001/2015.
CONTRATO DE FORNECIMENTO N.º [illegible]/2013.

REF: PREGÃO PRESENCIAL N.º [illegible]/2013.

Que entre si celebram, De um lado o ***MUNICÍPIO DE CAPITÃO LEÔNIDAS MARQUES***, Estado do Paraná, pessoa jurídica de direito público interno, situada na Av. Tancredo Neves, 502, Estado do Paraná, [illegible] e de outro lado a empresa ***AUTO POSTO H. TREVISAN LTDA***, localizada na Rua Piers, 290, Centro, Município de Capitão Leônidas Marques, Estado do Paraná, [illegible]

CLÁUSULA PRIMEIRA - DO OBJETIVO:
[illegible]

CLÁUSULA SEGUNDA - DA VIGÊNCIA:
[illegible] 14 de março de 2015

CLÁUSULA TERCEIRA - DAS DISPOSIÇÕES GERAIS:
Ratificam-se as demais disposições do Edital e Contrato originais não modificados por este instrumento. [illegible]

Capitão Leônidas Marques, Estado do Paraná, [illegible] 2015

Ivar Barea / *Prefeito Municipal* — Auto Posto H. Trevisan Ltda / *Contratada*

MUNICÍPIO DE CAPITÃO LEÔNIDAS MARQUES – PR

TERMO ADITIVO Nº 001/2015
PREGÃO PRESENCIAL N.º [illegible]/2013
CONTRATO DE PRESTAÇÃO DE SERVIÇOS N.º [illegible]/2013.

Que entre si celebram, De um lado o ***MUNICÍPIO DE CAPITÃO LEÔNIDAS MARQUES***, [illegible] e de outro lado a empresa ***JAIR JOSÉ VEIGA - MEI*** [illegible]

CLÁUSULA PRIMEIRA - DO OBJETIVO:
[illegible]

CLÁUSULA SEGUNDA - DA VIGÊNCIA:
[illegible]

CLÁUSULA TERCEIRA - DAS DISPOSIÇÕES GERAIS:
[illegible]

Capitão Leônidas Marques, Estado do Paraná, [illegible] 2015

Ivar Barea / *Prefeito Municipal* — Jair José Veiga - MEI / *Contratada*

MUNICÍPIO DE CAPITÃO LEÔNIDAS MARQUES – PR.

TERMO ADITIVO Nº 001/2014.
PREGÃO PRESENCIAL N.º [illegible]/2014.
CONTRATO DE FORNECIMENTO N.º [illegible]/2014.

Que entre si celebram, De um lado o ***MUNICÍPIO DE CAPITÃO LEÔNIDAS MARQUES***, [illegible] ***TOPOGRAFIA E PAVIMENTAÇÃO LTDA*** [illegible]

CLÁUSULA PRIMEIRA - DO OBJETIVO:
Constitui objeto do presente Termo Aditivo a *prorrogação da vigência* [illegible]

CLÁUSULA SEGUNDA - DA VIGÊNCIA:
[illegible] até 28 de janeiro de 2015

CLÁUSULA TERCEIRA - DAS DISPOSIÇÕES GERAIS:
[illegible]

Capitão Leônidas Marques, Estado do Paraná, em [illegible] de dezembro de 2014

Ivar Barea / *Prefeito Municipal* — [illegible] Topografia e Pavimentação Eireli - EPP / *Contratada*

CI1144418-E15

MUNICÍPIO DE CAPITÃO LEÔNIDAS MARQUES
PORTARIA N.º 005/2015
DATA: 06-01-2015

O Prefeito Municipal de Capitão Leônidas Marques, Estado do Paraná, no uso de suas atribuições legais e de acordo com os Artigos 107 a 110 da Lei Municipal nº 1.784/2012 de 23 de março de 2012

R E S O L V E

Art. 1º - Conceder à servidora abaixo relacionada, Auxílio Natalidade, conforme Certidão de Nascimento apresentada ao Departamento de Recursos Humanos:

Matrícula	Nome	Cargo
1228211	Iara Franciele Sudoschi	Agente Sanitarista

Art. 2º - Esta Portaria entra em vigor na data de sua publicação.

Capitão Leônidas Marques – PR, 06 de janeiro de 2015.

Ivar Barea
Prefeito Municipal

CI1144420-E15

Câmara Municipal de Ramilândia

CNPJ: 00 980 909/0001-53
Av. XXV de Julho, 395 – Centro, Ramilândia – PR.
CEP 85.888-000
E-mail: camara_ramilandia@hotmail.com
www.camararamilandia.pr.gov.br

PORTARIA N.º 01/2015

SÚMULA: ***CONCEDE GRATIFICAÇÃO POR TEMPO INTEGRAL DE DEDICAÇÃO EXCLUSIVA – TIDE, A SERVIDOR PÚBLICO DO QUADRO DE SERVIDORES EFETIVOS DA CÂMARA MUNICIPAL DE RAMILÂNDIA E DÁ OUTRAS PROVIDÊNCIAS.***

O PRESIDENTE DA CÂMARA MUNICIPAL DE RAMILÂNDIA, Estado do Paraná, no uso de suas atribuições legais e regimentais, especialmente com fulcro na Lei 839/2014

RESOLVE:

Art. 1º - Conceder Gratificação por Tempo Integral de Dedicação Exclusiva – TIDE, de 30% (trinta por cento) ao servidor **Claudinei Jose Colla**, portador da cédula do RG Identidade Civil sob nº 4.805.693-8 e inscrito no CPF sob nº 000 884 889-00 ocupante do cargo efetivo de Contador.

Art. 2º - Esta Portaria entra em vigor na data de sua publicação, revogadas as disposições em contrário.

REGISTRE-SE, PUBLIQUE-SE, ANOTE-SE.

Sala da Presidência da Câmara Municipal de Ramilândia, 06 de Janeiro de 2015

Severino Linhares
Presidente do Legislativo Municipal
Biênio 2015/2016

CI1144404-E15

PREFEITURA MUNICIPAL DE TUPÃSSI
ESTADO DO PARANÁ

EDITAL DE CONVOCAÇÃO PARA A PROVA DE TÍTULOS
CONCURSO PÚBLICO Nº 01/2014

O Prefeito Municipal de Tupãssi, Estado do Paraná, no uso de suas atribuições legais, mediante as condições estipuladas neste Edital, seu anexo e demais disposições legais aplicáveis, TORNA PÚBLICO o **EDITAL DE CONVOCAÇÃO PARA A PROVA DE TÍTULOS** para o **CONCURSO PÚBLICO nº 01/2014** conforme as seguintes disposições

Art. 1º Poderão participar da Prova de Títulos os candidatos relacionados no Anexo Único deste Edital, inscritos ao cargo de **202 - EDUCADOR INFANTIL**.

Art. 2º Os candidatos convocados a participarem da Prova de Títulos deverão, no período das **08h00min do dia 07/01/2015 às 23h59min do dia 12/01/2015, observado o horário oficial de Brasília/DF, preencher o Formulário de Cadastro de Títulos** no endereço eletrônico www.fundacaofafipa.org.br. Após o preenchimento, o candidato deverá imprimir duas vias do comprovante, retendo uma para si. A segunda via, juntamente com os documentos comprobatórios dos títulos relacionados deverão ser **postados até o dia 13/01/2015** (será observada a data de postagem) **para o endereço informado nas etiquetas geradas junto com o comprovante de Formulário de Cadastro de Títulos, conforme segue abaixo:**

DESTINATÁRIO: Fundação de Apoio à UNESPAR
Caixa Postal 40
CEP 87.701-970 – Paranavaí/PR
Concurso Público da Prefeitura Municipal de Tupãssi/PR
- PROVA DE TÍTULOS -
NOME DO CANDIDATO: XXXXXX XXXXXXXXXXXX
CARGO: XXXXXXXXXXXX
NÚMERO DE INSCRIÇÃO: XXXXXXXX

Art. 3º O candidato convocado a participar da Prova de Títulos deverá observar todo o disposto no item 11 do Edital de Abertura nº 01/2014.

Art. 4º Este Edital entra em vigor na data de sua publicação, revogadas as disposições contrárias.

Tupãssi/PR, 07 de janeiro de 2015.

Jose Carlos Mariussi
Prefeito Municipal de Tupãssi

PREFEITURA MUNICIPAL DE TUPÃSSI
ESTADO DO PARANÁ

ANEXO ÚNICO DO EDITAL DE CONVOCAÇÃO PARA A PROVA DE TÍTULOS
CONCURSO PÚBLICO Nº 01/2014

202 - EDUCADOR INFANTIL

NOME	INSCRIÇÃO
Adnelly Kayser Morai	57500467
Alexandra Da Silva Orlando	57500113
Ana Maria Ebeling	57500205
Bruna Francieli Kogrsquei	57500343
Claudia Carvalho Da Silva	57500307
Claudia Cristina Rauber Belo	57500352
Daniel Kayser	57500362
Dayane Bueno Da Silva	57500027
Edinalva Fernandes De Rezende	57500014
Franciele Nunes Willmann	57500107
Francieli De Abreu	57500357
Inês Cristina Preussler Colfé	57500307
Jessica Renata Da Silva	57500281
Jocell Pereira Dos Santos	57500456
Josiane Tranlin Marques	57500061
Juliane Silva De Oliveira Hellmuth	57500198
Kamila De Favari	57500361
Keila Locatelli Favaro	57500368
Liane Aparecida Bos	57500237
Lisiane Graciele Da Silva	57500422
Marlei Jiebovich	57500293
Marlene Jiebovich	57500190
Mayara Sales Cortez	57500063
Patricia Bispo Neves	57500249
Patricia Bueno Borges	57500262
Paulo Cezar Abreu De Andrade	57500276
Rafaela Emerenciano Caparelli Sgobbi	57500460
Rosimeri Do Nascimento Costa	57500224
Sandra Regina Clemente	57500219
Simone Raquel Nachtigall	57500206
Sidey Aparecida Martin	57500410
Suelen Andressa Linger	57500077
Tatiane Vincenzi De Bastiani	57500142
Valeria De Jesus Silva Fernandes	57500322
Vivian Mara Pagani Locatelli	57500221

CI1144411-E15

CÂMARA MUNICIPAL DE MARIPÁ

ESTADO DO PARANA
e-mail: camarampa@netsul.com.br
Av. General Canabarro, 579 - Fone: (44) 3687-1416 – 85.955-000 – MARIPÁ – PR
CNPJ 73.909.491/0001-6?

PORTARIA Nº 03/2015

O Presidente da Câmara Municipal de Maripá, Estado do Paraná, no uso de suas atribuições legais e:

RESOLVE:

Art. 1º - Constituir a Comissão Permanente de Licitação com a função de receber, examinar e julgar todos os documentos e procedimentos relativos as licitações que venham a ser executadas pela Câmara Municipal de Maripá, no exercício de 2014, assim composta:

Presidente: Darci Mianni (Servidor Legislativo)
Secretário: Marcelo Soares (Servidor Efetivo Legislativo)
Membros: Leomar Lucas Riewe (Vereador)
Alaíse Rech Chagas (Servidora Legislativo)
Rosana Maria W. Cosme (Servidora Executiva)
Márcia K. Schulz (Servidora Executivo)

Art. 2º - Esta Portaria entra em vigor na data de sua publicação, revogando disposições em contrário em especial a Portaria nº 29/2014 da Câmara Municipal de Maripa.

CÂMARA MUNICIPAL DE MARIPÁ, ESTADO DO PARANA
MARIPA, EM 05 DE JANEIRO DE 2015

VALDEMAR ROCKENBACH
Presidente

REGISTRE-SE E PUBLIQUE-SE.

CI1144407-E15

CAMARA MUNICIPAL DE BRAGANEY

Estado do Paraná

Exercício 2015

PROGRAMAÇÃO FINANCEIRA POR FONTE DE RECURSO

PROGRAMAÇÃO

Fonte de Recurso		Janeiro	Fevereiro	Março	Abril	Maio	Junho	Julho	Agosto	Setembro	Outubro	Novembro	Dezembro	Total
[illegible]	Recursos do Tesouro (Descentralizados) Exercício Corrente	54.999,99	54.999,99	54.999,99	54.999,99	54.999,99	54.999,99	54.999,99	54.999,99	54.999,99	54.999,99	54.999,99	55.000,11	660.000,00
Totais		54.999,99	54.999,99	54.999,99	54.999,99	54.999,99	54.999,99	54.999,99	54.999,99	54.999,99	54.999,99	54.999,99	55.000,11	660.000,00

PRESIDENTE

AMBRÓSIO WRONSKI
Câmara Municipal de Braganey
Presidente

CONTADOR

Cássyo Vergilio Nolli
Câmara Municipal de Braganey
Contador
CRC: PR - 064040/P-8

CI1144406-E15

Prefeitura Municipal de Boa Vista da Aparecida

Estado do Paraná

DECRETO Nº 004/15
Data 06/01/15

SÚMULA. Nomeia os membros para a composição da Unidade Gestora de Transferências, e dá outras providências.

WOLNEI ANTÔNIO SAVARIS, PREFEITO MUNICIPAL DE BOA VISTA DA APARECIDA, NO USO DAS ATRIBUIÇÕES QUE LHE SÃO CONFERIDAS POR LEI

D E C R E T A

Art. 1º. Ficam nomeados os servidores abaixo relacionados para compor a Unidade Gestora de Transferências Voluntárias, com as seguintes atribuições:

a) Avaliar o cumprimento das metas pactuadas com a entidade repassadora
b) Controle na aplicação dos recursos.
c) Encaminhamento da Prestação de Contas das Transferências Voluntárias Municipais ao Município
d) Observância das Normas da Resolução nº 03/2006 do Tribunal de Contas do Estado do Paraná e demais atos normativos do Poder Público

Nome	CPF
Rosenilda Aparecida Ozório	026 285 129-03
Nilson Renê Vicente	773 094 649-15
Eliziane Simeia da Silva Araujo	070 760 439-66

Art. 2º. Este Decreto entrará em vigor na data de sua publicação revogadas as disposições em contrário.

Gabinete do Prefeito Municipal de Boa Vista da Aparecida em 06 de janeiro de 2015.

WOLNEI ANTÔNIO SAVARIS
Prefeito Municipal

DECRETO Nº 005/15
Data 06/01/15

SÚMULA. Nomeia a comissão de recebimento de bens e produtos do Município, e dá outras providências

WOLNEI ANTÔNIO SAVARIS, PREFEITO MUNICIPAL DE BOA VISTA DA APARECIDA, NO USO DAS ATRIBUIÇÕES QUE LHE SÃO CONFERIDAS POR LEI

D E C R E T A

Art. 1º. Ficam nomeados os servidores abaixo relacionados para compor a comissão de recebimento de bens e produtos do Município, com as seguintes atribuições:

a) Acompanhar o recebimento de bens e produtos adquiridos pelo Município,

b) Conferir a qualidade dos mesmos em especial sem os bens entregues conferem com as especificações dos licitados

c) Encaminhar ao Chefe do Poder Executivo memorando quando verificada qualquer anormalidade na entre de bens e produtos.

Nome	CPF
Aldo Daniel Weiss	042 907 379-86
Nilson Renê Vicente	773 094 649-15
Odele do Nascimento	940 782 209-59

Art. 2º. Este Decreto entrará em vigor na data de sua publicação revogadas as disposições em contrário.

Gabinete do Prefeito Municipal de Boa Vista da Aparecida em 06 de janeiro de 2015.

WOLNEI ANTÔNIO SAVARIS
Prefeito Municipal

DECRETO Nº 006/15
Data 06/01/15

SÚMULA: Nomeia servidor efetivo para responder pelo Controle Interno do Município de Boa Vista da Aparecida Estado do Paraná e dá outras providências.

WOLNEI ANTÔNIO SAVARIS, PREFEITO MUNICIPAL DE BOA VISTA DA APARECIDA, NO USO DAS ATRIBUIÇÕES QUE LHE SÃO CONFERIDAS POR LEI EM ESPECIAL O ARTIGO 17 DA LEI Nº 004/2007 COMBINADO COM O DECRETO Nº 070/2007

D E C R E T A

Art. 1º. Fica nomeado o senhor Nilso Tedy da Silva Suzana, servidor efetivo ocupante do cargo de fiscal, tendo ainda formação de 3º grau em Ciências Contábeis, portador do CI/RG nº 10.182.756-9 SSP PR e CPF nº 070.319.519-09 para responder pelo Controle Interno do Poder Executivo do Município de Boa Vista da Aparecida

Art. 2º. Este decreto entrará em vigor na data de sua publicação revogadas as disposições em contrário

Gabinete do Prefeito Municipal de Boa Vista da Aparecida 06 de janeiro de 2015

WOLNEI ANTÔNIO SAVARIS
Prefeito Municipal

DECRETO Nº 007/15
Data 06/01/15

SÚMULA: Concede Função Gratificada a servidor efetivo que responde pelo Controle Interno do Município de Boa Vista da Aparecida, Estado do Paraná, e dá outras providências.

WOLNEI ANTÔNIO SAVARIS PREFEITO MUNICIPAL DE BOA VISTA DA APARECIDA NO USO DAS ATRIBUIÇÕES QUE LHE SÃO CONFERIDAS POR LEI, EM ESPECIAL O CONTIDO NA LEI MUNICIPAL Nº 162/14 DE 19/11/14

D E C R E T A.

Art. 1º Fica concedido ao servidor efetivo **Nilso Tedy da Silva Suzana**, portador do CI/RG nº 10.182.755-9 SSP PR e CPF nº 070.319.519-09 nomeado pelo Decreto nº 006/15 de 06/01/15 para responder pelo Controle Interno do Poder Executivo do Município de Boa Vista da Aparecida, a função gratificada criada pela Lei nº 162/14 de 19/11/14

Art. 2º. Este decreto entrará em vigor na data de sua publicação, revogadas as disposições em contrário.

Gabinete do Prefeito Municipal de Boa Vista da Aparecida 06 de janeiro de 2015.

WOLNEI ANTÔNIO SAVARIS
Prefeito Municipal

DECRETO Nº 008/15
Data 06/01/15

SÚMULA: Designa servidora para responder pela Divisão de Tesouraria do Município de Boa Vista da Aparecida, Estado do Paraná, e dá outras providências

WOLNEI ANTÔNIO SAVARIS PREFEITO MUNICIPAL DE BOA VISTA DA APARECIDA NO USO DAS ATRIBUIÇÕES QUE LHE SÃO CONFERIDAS POR LEI

D E C R E T A.

Art. 1º. Fica designada para responder pela Divisão de Tesouraria do Município de Boa Vista da Aparecida Estado do Paraná, a senhora **Eliziane Simeia Silva Araújo**, portadora do CI/RG nº 10 777 417-3 SSP PR e CPF nº 077 760 439-66

Parágrafo único. A servidora acumulará os cargos de Divisão de Contabilidade e Tesouraria.

Art. 2º. Este Decreto entrará em vigor na data de sua publicação, revogadas as disposições em contrário

Gabinete do Prefeito Municipal de Boa Vista da Aparecida 06 de janeiro de 2015.

WOLNEI ANTÔNIO SAVARIS
Prefeito Municipal

CI1144426-E15

MUNICÍPIO DE TOLEDO
EDITAL DE HABILITAÇÃO - REF: LICITAÇÃO NA MODALIDADE DE CONCORRÊNCIA Nº 021/2014 – MUNICÍPIO DE TOLEDO

A Comissão Permanente de Licitação constituída por Elói Luiz Pierozan e membros Taliane Ferreira da Silva e Leandro Marcelo Ludwig comunica aos proponentes interessados que, após análise e verificação da documentação apresentada na licitação mencionada, cujo objeto é: **Contratação de empresas para realização do transporte de alunos no perímetro urbano e rural oriundos da Rede Municipal e Estadual nos turnos matutino/vespertino /noturno, com veículos I, com capacidade mínima para 44 lugares ou mais, veículos II, com capacidade de 27 lugares ou mais, veículo adaptado, com capacidade de 36 lugares, com elevador e no mínimo dois lugares para cadeirantes, veículos III, com no mínimo de 15 lugares, e veículo IV com no mínimo 12 lugares, para o período de 24 (vinte e quatro) meses durante os anos letivos de 2015 e 2016, conforme Lei "R" nº 48 de 27/04/2007 e Lei "R" nº 14 de 19/03/2010, além das exigências previstas na Lei Federal nº 9503 de 23/09/1997 que trata do Código de Trânsito** Brasileiro, decidiu HABILITAR as seguintes empresas

- COMÉRCIO E TRANSPORTE IRMÃOS BRUM LTDA ME
- DURINGS MECANICA E ELÉTRICA AUTOMOTIVA LTDA
- EMPRESA DE TRANSPORTES POTUR LTDA
- EMPRESA DE ÔNIBUS TRANSGIRO LTDA
- EMPRESA DE TRANSPORTES UNIÃO DEZ DE MAIO LTDA
- FERNANDESTUR – TRANSPORTE RODOVIÁRIO DE PASSAGEIROS LTDA ME
- GUGALEX TRANSPORTES E TURISMO LTDA
- JFN TRANSPORTES LTDA
- JAIME ROBERTO SCHEFER TRANSPORTE ESCOLAR
- KÁTIA TRANSPORTE DE PASSAGEIROS LTDA
- L MARQUES – TRANSPORTES RODOVIÁRIO DE PASSAGEIROS LTDA ME
- MN TRANSPORTES LTDA ME
- SM MORAIS & CIA LTDA ME
- VC DE PAULA & CIA LTDA EPP

- A empresa **AJ ZANELLA TRANSPORTE ESCOLAR LTDA ME** foi **INABILITADA** pelo não atendimento ao item 4.2 alínea 'b' do edital, não apresentou Prova de Regularidade para com a Fazenda Estadual, tendo apresentado em seu lugar Certidão Narrativa
- A empresa **BONS AMIGOS TRANSPORTES DE PASSAGEIROS LTDA ME** foi **INABILITADA** pelo não atendimento ao item 4.2 alínea 'c' do edital, apresentou o Balanço Patrimonial (BP) e a Demonstração do Resultado do Exercício (DRE) da empresa do último exercício financeiro sem o devido registro no Registro de Empresas Mercantis ou no Registro Civil de Pessoas Jurídicas
- A empresa **ZAKATHUR LTDA ME** foi **INABILITADA** pelo não atendimento ao item 4.2 alínea 'd' do edital, não apresentou Prova de Regularidade relativa a Seguridade Social. A empresa apresentou em seu lugar a "Certidão Negativa de Tributos Federais e Dívida Ativa da União" emitida em 01/10/2014, no entanto, a Certidão apresentada não abrange as contribuições previdenciárias. A portaria nº 1.751, de 02/10/2014 unifica a emissão da "Certidão Negativa de Tributos Federais e Dívida ativa da União" com a "Certidão Negativa de Débitos Relativos às Contribuições Previdenciárias e às de Terceiros" para as Certidões emitidas a partir de 03/11/2014

Comunica, outrossim, que dentro do prazo de 5 (cinco) dias úteis contados da data da publicação deste edital a comissão de licitação dará vistas ao respectivo processo licitatório, a qualquer das proponentes que se sinta prejudicada.

Toledo, 06 de Janeiro de 2015

ELÓI LUIZ PIEROZAN - PRESIDENTE DA COMISSÃO DE LICITAÇÕES

MUNICÍPIO DE TOLEDO
EDITAL DE CLASSIFICAÇÃO - REF. LICITAÇÃO NA MODALIDADE DE TOMADA DE PREÇOS SOB Nº 121/2014

A Comissão Permanente de Licitação constituída por Elói Luiz Pierozan e membros Taliane Ferreira da Silva e Leandro Marcelo Ludwig comunica aos interessados que após análise e verificação das propostas apresentadas na licitação mencionada, cujo objeto é a **contratação de empresa para fornecimento de link de internet via rádio, sendo 08 (oito) circuitos na velocidade de 2 Mpps cada, para Transporte de Dados utilizando o enlace de rádio como meio de transmissão, em diversos locais neste Município de Toledo pelo período de 12 (doze) meses**: a classificação ficou a seguinte

- A empresa THIELKE E CIA LTDA ME foi declarada vencedora com uma proposta no valor global de **R$ 8.112,00** (oito mil cento e doze reais). A empresa THIELKE E CIA LTDA ME apresentou a Certidão Negativa de Tributos Federais e Dívida Ativa da União com data de validade vencida e conforme benefício previsto no item 3.1.2.1 do edital poderá a mesma apresentar nova certidão no prazo de 05 (cinco) dias úteis, cujo termo inicial corresponderá ao momento em que o proponente for declarado o vencedor do certame.
- A empresa **NETCERTTO INFORMÁTICA LTDA** ficou classificada em segundo lugar com uma proposta no valor global de **R$ 10.550,40** (dez mil quinhentos e cinquenta reais e quarenta centavos)

Comunica, outrossim, que dentro do prazo de 5 (cinco) dias úteis contados da data da publicação deste edital a comissão de licitação dará vistas ao respectivo processo licitatório a qualquer das proponentes que se sinta prejudicada.

Toledo, 06 de Janeiro de 2015.

ELÓI LUIZ PIEROZAN - PRESIDENTE DA COMISSÃO DE LICITAÇÕES

CI1144428-E15

MUNICÍPIO DE TOLEDO
EDITAL DE HABILITAÇÃO - REF: LICITAÇÃO NA MODALIDADE DE CONCORRÊNCIA SOB Nº 020/2014

A Comissão Permanente de Licitação comunica aos proponentes interessados que após análise e verificação da documentação apresentada na licitação mencionada decidiu HABILITAR as seguintes empresas

- GC PONTILI REVISTAS ME
- LANCHONETE ROD VAP LTDA ME
- N PAGLIARI & CIA LTDA
- SEBASTIÃO SANTANA

Comunica outrossim, que dentro do prazo de 5 (cinco) dias úteis contados da data da publicação deste edital, a comissão de licitação dará vistas ao respectivo processo licitatório, a qualquer das proponentes que se sinta prejudicada

Toledo, 06 de Janeiro de 2015

ELÓI LUIZ PIEROZAN - PRESIDENTE DA COMISSÃO DE LICITAÇÕES

CI1144429-E15

PREFEITURA MUNICIPAL DE CORBELIA
Estado do Paraná CNPJ 76.208.826/0001-02
Exercício: 2014

Decreto nº 115/2014 de 29/12/2014

Ementa: Abre Crédito Adicional Suplementar e dá outras providências

O Prefeito do Município de CORBELIA, Estado do Paraná, no uso de suas atribuições legais e das que lhe foram conferidas pela Lei Orçamentária nº 833/2013 de 26.12.2013

Decreta:

Artigo 1º - Fica aberto no corrente Exercício o Crédito Adicional Suplementar, no Orçamento Geral do Município, no valor de **R$ 13.500,00 (treze mil quinhentos reais)**, destinado ao reforço das seguintes Dotações Orçamentárias.

Suplementação

[illegible]		GOVERNO MUNICIPAL	
[illegible]		ASSESSORIA DE COMUNICAÇÃO	
[illegible]		MANUTENÇÃO DA COMUNICAÇÃO SOCIAL INSTITUCIONAL	
[illegible]	[illegible]	OUTROS SERVIÇOS DE TERCEIROS - PESSOA JURIDICA	7.000,00
[illegible]		SECRETARIA DA FAZENDA E COORDENAÇÃO GERAL	
[illegible]		DIVISÃO DE FINANÇAS E TESOURARIA	
[illegible]		AMORTIZAÇÃO ENCARGOS E REFINANCIAMENTO DA DIVIDA CONTRATADA E CONFESSADA	
[illegible]	[illegible]	PRINCIPAL DA DIVIDA CONTRATUAL RESGATADO	2.500,00
[illegible]		SECRETARIA DE ESPORTES, LAZER E TURISMO	
[illegible]		DEPARTAMENTO DE PROMOÇÕES ESPORTIVAS, LAZER E RECREAÇÃO	
[illegible]		MANUTENÇÃO DO DEPARTAMENTO DE PROMOÇÕES ESPORTIVAS LAZER E RECREAÇÃO	
[illegible]	[illegible]	OUTROS SERVIÇOS DE TERCEIROS - PESSOA JURIDICA	4.000,00
		Total Suplementação:	13.500,00

Artigo 2º - Como recurso para atendimento do crédito aberto pelo artigo anterior, na forma do disposto pelo artigo 43 da lei 4320 de 17 de março de 1964, o Excesso de Arrecadação

Receita [illegible]	Fonte 1000		13.500,00
		Total da Receita:	13.500,00

Artigo 3º - Fica o Poder Executivo Municipal autorizado a atualizar os valores constantes de anexos previstos na LDO - Lei de Diretrizes Orçamentárias e PPA - Plano Plurianual de Investimentos considerando o cumprimento das normas estabelecidas no SIM-AM 2013 (Sistema de Informações Municipais - Acompanhamento Mensal) do Tribunal de Contas do Estado, especificamente com referência ao Módulo Planejamento

Artigo 4º - Este Decreto entrará em vigor na data de sua publicação, revogadas as disposições em contrário

Edifício da Prefeitura Municipal de CORBELIA, Estado do Paraná, em 29 de dezembro de 2014

IVANOR [illegible] BERNARDI
PREFEITO

CI1144430-E15

CÂMARA MUNICIPAL DE MEDIANEIRA
ESTADO DO PARANÁ

TERMO DE POSSE DA MESA DIRETORA DA CÂMARA MUNICIPAL DE MEDIANEIRA, ESTADO DO PARANÁ, ELEITA PARA O BIÊNIO 2015 – 2016, DA 13ª LEGISLATURA.

EM SESSÃO SOLENE REALIZADA NO DIA PRIMEIRO (1º) DE JANEIRO DE DOIS MIL E QUINZE (2015), ÀS NOVE HORAS E TRINTA MINUTOS (09H30MIN), TOMOU POSSE A MESA DIRETORA DA CÂMARA MUNICIPAL DE MEDIANEIRA, ELEITA EM SESSÃO ORDINÁRIA REALIZADA NO DIA PRIMEIRO (1º) DE ABRIL DE DOIS MIL E CATORZE (2014), PARA CONDUZIR OS TRABALHOS LEGISLATIVOS DURANTE O BIÊNIO 2015 – 2016, DA 13ª LEGISLATURA, SENDO COMPOSTA DA SEGUINTE FORMA: PRESIDENTE: VEREADOR PEDRO IGNÁCIO SEFFRIN, DO PARTIDO DA REPÚBLICA (PR); 1º VICE-PRESIDENTE: VEREADOR VITALINO JOSÉ SARATTI, DO PARTIDO PROGRESSISTA (PP); 2º VICE-PRESIDENTE: VEREADOR JEAN ROGERS BOGONI, DO PARTIDO DO MOVIMENTO DEMOCRÁTICO BRASILEIRO (PMDB); 1º SECRETÁRIO: VEREADOR VALDECIR FERNANDES, DO PARTIDO DEMOCRÁTICO TRABALHISTA (PDT) E 2º SECRETÁRIO: VEREADOR NELSON DE OLIVEIRA, DO PARTIDO PROGRESSISTA (PP). O PRESENTE TERMO SEGUE ASSINADO PELOS MEMBROS DA MESA DIRETORA E PELOS DEMAIS VEREADORES PRESENTES.

PEDRO IGNÁCIO SEFFRIN
PRESIDENTE

VITALINO JOSÉ SARATTI
1º VICE-PRESIDENTE

JEAN ROGERS BOGONI
2º VICE-PRESIDENTE

VALDECIR FERNANDES
1º SECRETÁRIO

NELSON DE OLIVEIRA
2º SECRETÁRIO

CI1144432-E15

Município de Palotina

Rua Aldir Pedron, 898 - Centro - Palotina - Estado do Paraná - CEP 85950-000
CNPJ 76.208.487/0001-84

DECRETO Nº. 8.222

Autoriza uso de bem municipal por terceiro.

O Prefeito do Município de Palotina, Estado do Paraná, no uso de suas atribuições legais, com fundamento no Artigo 10, Inciso I da Lei Orgânica Municipal,

D E C R E T A:

Art.1º.- Fica autorizado à ZENDAI VEÍCULOS LTDA, inscrita no CNPJ sob nº. 19.671.772/0001-83, o uso da Praça Rafael Pivetta, para EXPOSIÇÃO DE VEÍCULOS.

Art. 2º.- A referida autorização de uso será para os dias 14, 15 e 16 de janeiro de 2015, das 09:00 às 17:00 horas

Art. 3º.- Este Decreto entra em vigor na data de sua publicação.

Paço Municipal "Luiz Ângelo De Carli",
Em, 06 de janeiro de 2015.

Jucenir Leandro Stentzler
Prefeito Municipal

Registre-se e Publique-se.

Felipe Zago
Secretário Municipal de Administração.

CI1144433-E15

Município de Palotina

Rua Aldir Pedron, 898 - Centro - Palotina - Estado do Paraná - CEP 85950-000
CNPJ 76.208.487/0001-84

DECRETO Nº. 8.221

Autoriza uso de bem municipal por terceiro.

O Prefeito do Município de Palotina, Estado do Paraná, no uso de suas atribuições legais, com fundamento no Artigo 10, Inciso I da Lei Orgânica Municipal.

D E C R E T A:

Art.1º.- Fica autorizado à FIPAL DISTRIBUIDORA DE VEÍCULOS LTDA, inscrita no CNPJ sob nº. 77.396.810/0007-29, o uso da Praça Amadeo Piovesan, para a realização do "FEIRÃO DE FABRICA FIAT".

Art. 2º.- A referida autorização de uso é para os dias 26, 27, 28 de fevereiro de 2015 e 1º de março de 2015, das 08:00 horas às 18:00 horas, de quinta à sábado, no domingo das 08:00 horas às 13:00 horas.

Art. 3º.- Este Decreto entra em vigor na data de sua publicação.

Paço Municipal "Luiz Ângelo De Carli",
Em, 05 de janeiro de 2015.

Jucenir Leandro Stentzler
Prefeito Municipal

Registre-se e Publique-se.

Felipe Zago
Secretário Municipal de Administração.

CI1144434-E15

CÂMARA MUNICIPAL DE IGUATU
ESTADO DO PARANÁ
AV. 7 DE SETEMBRO, 304 - FONE (0**45) 248-1156 - CEP 85425-000 - IGUATU-PARANÁ
C.N.P.J. 95 595278/0001-65

PORTARIA Nº. 01/2015

SÚMULA. **DISPÕE SOBRE NOMEAÇÃO DE VEREADOR PARA REPRESENTAR A CÂMARA MUNICIPAL DE IGUATU-PR, JUNTO AS INSTUTUIÇÕES BANCÁRIAS E FINANCEIRAS, JUNTAMENTE COM A ASSINATURA DO PRESIDENTE.**

O Presidente da Câmara Municipal de Iguatu, Estado do Paraná, no uso de suas atribuiçoes legais e regimentais.

R E S O L V E

ART. 1º - NOMEIA o vereador senhor **CARLOS DE MELO**, portador do Registro Geral nº 5.354.466-5 – SSP/PR, e Certidão da Pessoa Física nº 749.502.909-91, para representar Câmara Municipal de Iguatu junto às Instituições Bancárias e Financeiras com as quais possui relacionamento, sempre contando com a assinaturas do Presidente da Câmara e mais a do nomeado com poderes para

I - Emitir, endossar, sustar contra-ordenar, cancelar e baixar cheques, retirar cheques devolvidos, requisitar talonário de cheque, abrir e encerrar contas de depósitos, utilizar o crédito aberto na forma e condições estipuladas, receber passar recibos e dar quitação, autorizar débitos em conta relativo a operações, efetuar saques em conta corrente e poupança, efetuar pagamentos e transferências, inclusive por meio eletrônico, emitir comprovantes, solicitar saldos e extratos de contas corrente, aplicaçoes financeiras e operações de crédito, efetuar resgates e aplicações financeiras, cadastrar, alterar e desbloquear senhas, liberar arquivos de pagamentos no gerenciador financeiro/AASP

ART. 2º - Esta Portaria entra em vigor na data de sua Publicação, revogando as disposições em contrário

Sala do Presidente da Câmara Municipal de Iguatu, Estado do Paraná, aos 06 dias do mês de janeiro de 2015.

EDSON APARECIDO DA SILVA
PRESIDENTE

CI1144436-E15

Município de Capitão Leônidas Marques

Estado do Paraná CNPJ 76.208.834/0001-53
Fone: 3286-8400 - Fax: 3286-8440 - E-mail: pmcalema@certto.com.br
CEP: 85790-000 - Av. Tancredo Neves, 502 - Capitão Leônidas Marques - PR

DECRETO Nº 003/2015
DATA: 06/01/2015
SUMULA: NOMEIA PREGOEIRO OFICIAL E EQUIPE DE APOIO JUNTO AO SISTEMA DE LICITAÇÃO MODALIDADE DE PREGÃO PRESENCIAL E ELETRÔNICO DA BOLSA BRASILEIRA DE MERCADORIAS E DO BANCO DO BRASIL, E DÁ OUTRAS PROVIDÊNCIAS.

O Prefeito Municipal de Capitão Leônidas Marques, Estado do Paraná, no uso de suas atribuições legais,

DECRETA

Art. 1º - Nomeia o Pregoeiro e equipe de apoio junto ao sistema de licitação na modalidade Pregão Presencial e Eletrônico da Bolsa Brasileira de Mercadorias e Banco do Brasil, para realizar todas as operações permitidas aos Pregoeiros, abrangendo a alimentação de dados referentes aos pregões promovidos pelo Órgão da Administração designante, a coordenação do Pregão em todas as suas fases, a abertura de propostas, a promoção de disputa de lances, o encaminhamento de mensagens aos licitantes, a suspensão e o reinício do certame, o processo decisório incidente em questões surgidas no certame, o recebimento de recursos, a adjudicação do objeto da licitação e o exercício de todos os demais atos e procedimentos inerentes à atividade de Pregoeiro e à condução de Pregões, dos processos de licitações que venham a serem executadas pelo Município durante o exercício de 2015, a qual é composta pelos seguintes membros

FUNÇÃO	NOME	CPF	FUNÇÃO
Pregoeiro	Valdon Rodrigues dos santos	519.660.679-68	Chefe de Planej. e Controle
Membro	Leandro Leomar Müller	803.479.029-68	Técnico Contabil
Membro	Aldo Pereira dos Santos	899.970.699-00	Técnico em Tributos
Membro	Nakiély Cristina Lopes	006.806.659-78	Assessora Juridira
Membro	Carlos Kwiatkowski	146.561.089-87	Secretário Mun. de finanças

Art. 2º - Este Decreto entrará em vigor na data de sua publicação.

Capitão Leônidas Marques/PR 06 de janeiro de 2015

IVAR BAREA
Prefeito Municipal

CI1144437-E15

MUNICÍPIO DE CAPITÃO LEÔNIDAS MARQUES
PORTARIA N.º 004/2015
DATA: 06-01-2015

O Prefeito Municipal de Capitão Leônidas Marques, Estado do Paraná, no uso de suas atribuições legais, com base nos Artigos 8 a 11, da Lei Municipal nº 1.091/2003 de 20-12-2003, Plano de Cargos, Carreiras e Remuneração do Magistério.

R E S O L V E

Art. 1º - Conceder Promoção (Avanço Vertical), à professora abaixo relacionada, a partir do mês de janeiro de 2015, por possuir Especialização lato-sensu (Pós-Graduação)

Matrícula	Servidora	LF	Nível	Referência
11946/1	Rosangela Antonia Bandle Duque	01	III	E

Art. 2º - Esta Portaria entra em vigor na data de sua publicação.

Capitão Leônidas Marques – PR, 06 de janeiro de 2015

Ivar Barea
Prefeito Municipal

CI1144421-E15

CÂMARA MUNICIPAL DE MARIPÁ

ESTADO DO PARANÁ
e-mail: camaripa@fednet.com.br
Av. General Canabarro, 579 - Fone: (44) 3687-1416 - 85.955-000 - MARIPÁ – PR
CNPJ 73.009.491/0001-61

RESOLUÇÃO Nº 01 / 2015

SÚMULA: ***Aprova a Programação Financeira, o Cronograma Mensal de Desembolso para o Exercício Financeiro de 2015, da Câmara Municipal de Maripá.***

O Presidente da Câmara Municipal de Maripá, Estado do Paraná, no uso de suas atribuições conferidas no Regimento Interno e,

CONSIDERANDO o disposto no Art. 5º da Lei Municipal nº 1.039, de 21 de Novembro de 2014 – LOA – Lei Orçamentária Anual.

D E C R E T A :

Art. 1º A Movimentação e o empenho de dotações orçamentárias da Câmara Municipal de Maripá, constantes da Lei nº 1.039, de 21 de Novembro de 2014, publicada em 11 de dezembro de 2014 (Lei Orçamentária Anual), ficam limitados aos valores constantes dos Anexos I, parte integrante desta Resolução

Art. 2º Fica estabelecido e aprovado para o Exercício Financeiro de 2015, a Programação Financeira e o Cronograma de Execução Mensal de Desembolso para o Poder Legislativo, em conformidade com o Anexo I parte integrante da presente Resolução

Art. 3º O Cronograma de Execução Mensal de Desembolso (Despesa) poderá ser reprogramado durante o exercício financeiro de 2015, em decorrência da necessidade de recomposição de receitas, em razão de ingressos não previstos.

Art. 4º Cabe ao Setor de Contabilidade, a responsabilidade de elaboração e acompanhamento da programação financeira e orçamentária mensal, assim como, caso seja necessário, determinar o cumprimento do disposto no artigo 9º da Lei de Responsabilidade Fiscal – LRF.

Art. 5º. As Leis e Decretos Municipais que vierem alterar os valores consignados nas dotações do orçamento do exercício 2015, com base na legislação vigente, especificarão os códigos e descrição de fontes de recursos para fins de cumprimento da programação estabelecida na presente Resolução.

Art. 6º - Esta Resolução entra em vigor na data da sua publicação.

CÂMARA MUNICIPAL DE MARIPÁ-PR, 05 DE JANEIRO DE 2015.

VALDEMAR ROCKENBACH
Presidente

ANEXO I

Cronograma Mensal de Desembolso Financeiro da Câmara Municipal de Maripá – Exercício Financeiro 2015 — R$ 1.147.000,00

Valores em R$

janeiro	fevereiro	março	abril	maio	junho	julho	agosto	setembro	outubro	novembro	dezembro
95.583,37	95.583,33	95.583,33	95.583,33	95.583,33	95.583,33	95.583,33	95.583,33	95.583,33	95.583,33	95.583,33	95.583,35

VALDEMAR ROCKENBACH
Presidente

CI1144410E15

CÂMARA MUNICIPAL DE MARIPÁ

ESTADO DO PARANÁ
e-mail: camaripa@fednet.com.br
Av. General Canabarro, 579 - Fone: (44) 3687-1416 - 85.955-000 – MARIPÁ – PR
CNPJ 73.009.491/0001-61

PORTARIA Nº 05/2015

O Presidente da Câmara Municipal de Maripá, Estado do Paraná, no uso de Suas atribuições legais e considerando as exigências legais,

RESOLVE:

Art. 1º - Designar os Servidores do Poder Legislativo para exercerem a responsabilidade administrativa de fiscalização, recebimento parcial e de recebimento definitivo em relação às compras e serviços, durante a execução dos contratos celebrados pelo Poder Legislativo, conforme abaixo.

	CPF	RG
PRESIDENTE		
Darci Miani	575.250.489-91	4.185.259-3/SSP-PR
MEMBROS:		
Aline Beatriz Rech Chagas	058.456.699-95	8.508.540-9/SSP-PR
Marcelo Soares	023.459.379-20	6.395.142-0/SSP-PR

Art. 2º - Esta Portaria entra em vigor na data de sua publicação, revogando disposições em contrário em especial a Portaria nº 35/2014 da Câmara Municipal de Maripá.

CÂMARA MUNICIPAL DE MARIPÁ, ESTADO DO PARANÁ
EM. 05 DE JANEIRO DE 2015.

VALDEMAR ROCKENBACH
Presidente

REGISTRE-SE E PUBLIQUE-SE

CI1144409-E15

MUNICÍPIO DE PALOTINA

Rua Aldir Pedron, 896 - Centro, Palotina - Estado do Paraná - CEP 85950-000
CNPJ: 76.208.487/0001-64

TERMO ADITIVO Nº 06 DE PRAZO E Nº 07 DE VALOR AO CONTRATO Nº. 02/2012

Pelo presente Termo Aditivo que fazem entre si, de um lado como **CONTRATANTE** o Município de Palotina, pessoa jurídica de direito público interno, inscrito no CNPJ sob o nº 76.208.487/0001-64, com endereço à Rua Aldir Pedron, 898, Palotina, Paraná, representada por seu Prefeito Municipal, **SR. JUCENIR LEANDRO STENTZLER**, brasileiro, portador da cédula de identidade RG nº 5.459.107-6-SSP-PR, cadastrado no CPF nº 778.529.019-91, residente e domiciliado à Avenida Presidente Kennedy, nº 1353, nesta cidade de Palotina, Estado do Paraná, CEP. 85.950-000, e de outro lado a empresa **JR SISTEMAS PÚBLICOS LTDA**, pessoa jurídica de direito privado, inscrita no CNPJ sob o nº. 08.324.898/0001-65, Inscrição Municipal nº 1.5.2.93 com sede à Avenida Sophia Rasgulaeff, nº 3500, Sala 02, Jardim Novo Oasis, na Cidade de Maringá, Estado do Paraná, CEP 87.043-010, representada pelo **Sr. ROSALVO BACELAR DE LIMA JUNIOR**, brasileiro, portador da cédula de identidade nº 4.468.032-4-SSP PR, inscrito no CPF sob o nº 765.986.759-87, residente e domiciliado à Avenida Sophia Rasgulaeff, Nº 3500, sala 02, fone 44-3041-5650, Jardim Novo Oasis, município de Maringá, estado do Paraná, CEP 87.043-010, a seguir denominada **CONTRATADA**, vem aditar o contrato, nos termos da Lei nº 8.666/93 de 21 de Junho de 1993 e legislação pertinente, e fazendo pelas cláusulas e condições seguintes, conforme **TOMADA DE PREÇO Nº 026/2011**, onde o objeto deste termo contratual é **CONTRATAÇÃO DE EMPRESA PARA LOCAÇÃO, MANUTENÇÃO DOS SISTEMAS: GERENCIAMENTO DO PLANO PLURIANUAL E DIRETRIZES ORÇAMENTÁRIAS, CONTABILIDADE, TESOURARIA, LRF - GERENCIAMENTO LEI DE RESPONSABILIDADE FISCAL, ATENDIMENTO AO TCE-PR SIM AM, COMPRAS, CONTRATOS E LICITAÇÕES, FOLHA DE PAGAMENTO, PATRIMÔNIO, CONTROLE INTERNO, TRIBUTAÇÃO MUNICIPAL-IPTU, TRIBUTAÇÃO MUNICIPAL-ISS TRIBUTAÇÃO MUNICIPAL-TAXAS E TARIFAS, TRIBUTAÇÃO MUNICIPAL CONTRIBUIÇÃO DE MELHORIA, TRIBUTAÇÃO MUNICIPAL ARRECADAÇÃO, TRIBUTAÇÃO MUNICIPAL DÍVIDA ATIVA, TRIBUTAÇÃO MUNICIPAL CENTRAL DE ATENDIMENTO, GERENCIAMENTO DE OBRAS, CONTROLE DE PROCESSOS; SERVIÇOS DE: CAPACITAÇÃO DE ATÉ 200(DUZENTOS) SERVIDORES MUNICIPAIS E MIGRAÇÃO DE TODA BASE DE DADOS PRÉ EXISTENTE DE TODOS OS SISTEMAS ACIMA LICITADOS, COM EXCEÇÃO DOS SISTEMAS: CONTABILIDADE, TESOURARIA, GERENCIAMENTO DO PLANO PLURIANUAL E DIRETRIZES ORÇAMENTÁRIAS SERÁ MIGRADA A BASE DE DADOS DOS EXERCÍCIOS: 2005 ATÉ O EXERCÍCIO 2011**, a serem empenhadas nas seguintes dotações orçamentárias:

02.002.04.122.0002.2.005 - MANUTENÇÃO DA SECRETARIA MUNIC. DE ADMINISTRAÇÃO
Fonte: 000-1.07-00-00 e 511-01-07-00-00
3.3.90.39.08.00 - MANUTENÇÃO DE SOFTWARE

Cláusula Primeira (Termo Aditivo nº 06): Fica prorrogado o prazo do Contrato de Prestação de Serviços nº 02/2012, previsto na Cláusula Quarta, por mais 12 (doze) meses, com base no art. 57, inciso II da Lei 8.666/93, iniciando-se em **07 de janeiro 2015** e encerrando-se em **06 de Janeiro de 2016**, devido à necessidade de dar continuidade aos serviços, conforme parecer jurídico em anexo ao processo.

Cláusula Segunda (Termo Aditivo nº 07): Referente aos valores mensais pagos ao referido **Contrato de Prestação de Serviços 02/2012**, os mesmos sofrerão reajuste pelo INPC com um percentual de 5,57%, passarão de **R$ 16.108,33** (dezesseis mil cento e oito reais e trinta e três centavos), para o valor de **R$ 17.006,16** (dezessete mil e seis reais e dezesseis centavos) mensais, conforme parecer jurídico em anexo ao processo.

Cláusula Terceira - As demais cláusulas permanecem inalteradas.

Palotina, 05 de Janeiro de 2015.

SR. JUCENIR LEANDRO STENTZLER
Município de Palotina
Contratante

JR SISTEMAS PÚBLICOS LTDA
Sr. ROSALVO BACELAR DE LIMA JUNIOR
Contratada

CI1144412-E15

ESTADO DO PARANÁ

MUNICÍPIO DE SÃO MIGUEL DO IGUAÇU

AVISO DE REVOGAÇÃO DE LICITAÇÃO
PROCESSO Nº 148/2014
CONCORRÊNCIA Nº 003/2014– PMSMI

O Município de São Miguel do Iguaçu – Pr, **TORNA PÚBLICO** aos interessados que em conformidade com o art. 49 da Lei Federal nº 8.666/93 e suas alterações posteriores, que fica **REVOGADO**, o edital da **CONCORRÊNCIA Nº 003/2014. Objeto: seleção de propostas visando Contratação de empresa para prestação dos serviços de implantação e manutenção de um sistema de informática integrado de gestão fiscal, contábil e administrativa para o Município de São Miguel do Iguaçu – PR**, conforme anexos deste edital
São Miguel do Iguaçu-Pr, 29 de Dezembro de 2014. **CLAUDIOMIRO DA COSTA DUTRA-Prefeito Municipal.**

CI1144403-E15

MUNICÍPIO DE TOLEDO – PR
DEPARTAMENTO DE LICITAÇÕES E CONTRATOS
AVISO DE LICITAÇÃO

PREGÃO PRESENCIAL Nº 327/2014
OBJETO: Seleção de propostas visando a contratação de empresa para aquisição de material e equipamentos com recursos do Programa Brasil Carinhoso de apoio Suplementar à Educação Infantil FNDE, para atendimento em creches de crianças de zero a quarenta e oito meses cujas famílias sejam beneficiárias do Programa Bolsa Família, de acordo com a Resolução do FNDE nº 19, de 29 de setembro de 2014 regido pela Lei nº 10.520 de 17 de julho de 2002 e subsidiariamente, a Lei nº 8.666/93, suas alterações e demais legislações aplicáveis. **DATA DE ABERTURA**: 21 DE JANEIRO DE 2015, as 08h30 min. **VALOR MÁXIMO**: R$ 175.350,00(cento e setenta e cinco mil trezentos e cinquenta reais)

PREGÃO -O(s) edital(is) encontra(m)-se à disposição para aquisição no site www.toledo.pr.gov.br - link Licitações Demais informações: Depto. Licitações e Contratos do Município de Toledo, Rua Raimundo Leonardi, 1586 Centro Toledo/Pr, de segunda a sexta-feira, Fone (45) 3055-8819 Fax 3378-1794. e-mail compras.documentacao@toledo.pr.gov.br

CI1144424-E15

Município de Corbélia

Rua Amor Perfeito, 1616 - Centro - Fone: (45) 3242-8800 / Fax: (45) 3242-8688 - CEP 85.420-000 - Corbélia - PR
CNPJ 76.208.626/0001-02 / E-mail: gabinete@corbelia.pr.gov.br

DECRETO Nº 02/2015

Súmula: Fica estabelecida a programação Financeira e o Cronograma de execução mensal de desembolso para o exercício de 2015 do Município de Corbélia.

O PREFEITO MUNICIPAL DE CORBÉLIA, ESTADO DO PARANÁ, no uso de suas atribuições legais e de conformidade com o disposto no artigo 8º, parágrafo único, da Lei complementar nº 101, de 04 de maio de 2000.

D E C R E T A:

Art. 1º - Fica estabelecida a Programação Financeira e o Cronograma de execução mensal de desembolso para o Exercício Financeiro de 2015, do Município de Corbélia conforme disposto no artigo 8º, parágrafo único, da Lei complementar nº 101, de 04 de maio de 2000.

Parágrafo Único - Os anexos deste Decreto estabelecem a Programação Financeira e o Cronograma de execução mensal de desembolso para o exercício financeiro de 2015, do Município de Corbélia.

Art. 2º - A verificação do cumprimento da Programação Financeira e do Cronograma de execução mensal de desembolso se dará bimestralmente e se verificado o desequilíbrio fiscal, o mesmo deverá ser reconduzido pelo Órgão que lhe der causa no bimestre seguinte aos limites estabelecidos por este Decreto.

Parágrafo Único - A não recondução no bimestre seguinte aos limites estabelecidos por este Decreto acarretará ao Órgão que lhe der causa a limitação de empenhos e movimentação financeira, conforme previsto no artigo 9º, da Lei complementar nº 101, de 04 de maio de 2000.

Art. 3º - Este Decreto entrará em vigor na data de sua publicação, revogadas as disposições em contrário.

Município de Corbélia PR, em 06 de Janeiro de 2015

Ivanor Dantas Bernardi
PREFEITO

PREFEITURA MUNICIPAL DE CORBÉLIA
Estado do Paraná
[illegible]

[illegible]

PREFEITURA MUNICIPAL DE CORBÉLIA
Estado do Paraná
[illegible]

[illegible]

CI1144431-E15

MUNICÍPIO DE CAPITÃO LEÔNIDAS MARQUES
PORTARIA N.º 003/2015
DATA: 06-01-2015

O Prefeito Municipal de Capitão Leônidas Marques, Estado do Paraná, no uso de suas atribuições legais, com base no Artigo 10 da Lei Municipal nº 1.785 de 25-05-2012 (Plano de Cargos, Carreira e Remuneração dos Servidores Públicos Municipais),

R E S O L V E

Art. 1º - Conceder promoção, com elevação de 1 (uma) referência, aos servidores abaixo relacionados pela conclusão de 180 (cento e oitenta) horas de cursos de atualização, de acordo com o Artigo 10 da Lei Municipal nº 1.785/2012 (Plano de Cargos, Carreira e Remuneração dos Servidores Públicos Municipais), passando a ocuparem as referências abaixo mencionadas.

Matrícula	Servidor (a)	Cargo	Tabela de Vencimento	Ref.
1190-2/1	Antonio Marcos da Silva	Instrutor de Libras	I	57
1178-1/1	Roger Luiz Bergamo	Odontólogo	I	80

Art. 2º - Esta Portaria entra em vigor na data de sua publicação.

Capitão Leônidas Marques – PR, 06 de janeiro de 2015.

Ivar Barea
Prefeito Municipal

CI1144422-E15

PREFEITURA MUNICIPAL DE TUPÃSSI
ESTADO DO PARANÁ

EDITAL DE CONVOCAÇÃO PARA A PROVA DE TÍTULOS
CONCURSO PÚBLICO Nº 01/2014

O Prefeito Municipal de Tupãssi, Estado do Paraná, no uso de suas atribuições legais, mediante as condições estipuladas neste Edital, seu anexo e demais disposições legais aplicáveis, TORNA PÚBLICO o **EDITAL DE CONVOCAÇÃO PARA A PROVA DE TÍTULOS** para o **CONCURSO PÚBLICO nº 01/2014**, conforme as seguintes disposições.

Art. 1º Poderão participar da Prova de Títulos os candidatos relacionados no Anexo Único deste Edital, inscritos ao cargo de **202 - EDUCADOR INFANTIL**.

Art. 2º Os candidatos convocados a participarem da Prova de Títulos deverão, no período das **08h00min do dia 07/01/2015 às 23h59min do dia 12/01/2015 observado o horário oficial de Brasília/DF, preencher o Formulário de Cadastro de Títulos** no endereço eletrônico www.fundacaofafipa.org.br. Após o preenchimento o candidato deverá imprimir duas vias do comprovante, colando uma para si. A segunda via juntamente com os documentos comprobatórios dos títulos relacionados deverão ser **postados até o dia 13/01/2015** (será observada a data de postagem) **para o endereço informado nas etiquetas geradas junto com o comprovante de Formulário de Cadastro de Títulos, conforme segue abaixo:**

DESTINATÁRIO: Fundação de Apoio a UNESPAR
Caixa Postal 40
CEP 87.701-970 - Paranavaí/PR
Concurso Público da Prefeitura Municipal de Tupãssi/PR
- PROVA DE TÍTULOS -
NOME DO CANDIDATO: XXXXXX XXXXXXXXXXXX
CARGO: XXXXXXXXXXX
NÚMERO DE INSCRIÇÃO: XXXXXXXX

Art. 3º O candidato convocado a participar da Prova de Títulos deverá observar todo o disposto no item 11 do Edital de Abertura nº 01/2014.

Art. 4º Este Edital entra em vigor na data de sua publicação, revogadas as disposições contrárias.

Tupãssi/PR, 07 de janeiro de 2015.

Jose Carlos Mariussi
Prefeito Municipal de Tupãssi

PREFEITURA MUNICIPAL DE TUPÃSSI
ESTADO DO PARANÁ

ANEXO ÚNICO DO EDITAL DE CONVOCAÇÃO PARA A PROVA DE TÍTULOS
CONCURSO PÚBLICO Nº 01/2014

202 - EDUCADOR INFANTIL

NOME	INSCRIÇÃO
Achelly Kayser Macie	57500167
Alexandra Da Silva Orlando	57500111
Ana Maria Ebeling	57500265
Bruna Franceli Kogitsquei	57500373
Claudia Carvalho Da Silva	57500307
Claudia Cristina Fauder Belo	57500252
Daniel Kayser	57500362
Dayane Bueno Da Silva	57500027
Edinalva Fernandes De Rezende	57500014
Franciele Nunes Willmann	57500107
Franciel De Abreu	57500357
Ines Cristina Preussler Colin	57500307
Jéssica Renata Da Silva	57500281
Joceli Pereira Dos Santos	57500455
Josiane Trentor Marques	57500061
Juliane Silva De Oliveira Nishimura	57500108
Kamila De Favell	57500361
Kelly Locatelli Lavaro	57500363
Liane Aparecida Bas	57500237
Lisiane Grabiele Da Silva	57500422
Maidei Jlebovach	57500293
Marlene Jlebovach	57500190
Mayara Sales Correz	57500063
Patricia Bispo Neves	57500273
Patricia Bueno Borges	57500267
Paulo Cezar Ribeiro De Andrade	57500275
Rafaela Emerenciano Caparoli Sgobbi	57500463
Rosimeri Do Nascimento Costa	57500234
Sandra Regina Clemente	57500219
Simone Raquel Nicolini Vani	57500295
Sirley Aparecida Martin	57500413
Suelem Andressa Linger	57500177
Tatiane Vincenzi De Bastiani	57500172
Valeria De Jesus Silva Fernandes	57500322
Vivian Maria Rabaioli Locatelli	57500221

CI1144411-E15

Em AnaMaria desta semana:
GANHE UMA GRANA EXTRA!
Acompanhe nosso curso de maquiagem e vire expert no assunto
E MAIS: Alimentos e receitas que combatem todos os tipos de TPM
Já nas bancas e nos supermercados!

www.notoyaveiculos.com.br

ANO NOVO! CARRO NOVO!

NOTOYA VEÍCULOS

Aproveite as nossas ofertas!

New Beetle
2.0, 2010

R$ 43.490,00

Automático
Completo
Bancos em couro
Teto Solar
Apenas 38.000km

C3
Exclusive, 1.4, 2011

R$ 28.800,00

Completo
Único dono
Apenas 17.000km

Bravo
Essence 1.8, 2011

R$ 39.490,00

Câmbio dualogic
Completo
Air bag
Rodas de liga leve
Super conservado

Corsa Hatch
Maxx 1.4, 2008

R$ 21.800,00

Direção Hidráulica
Vidros e travas elétricas
Apenas 42.000km

New fit
lxl 1.4, 2009

R$ 34.490,00

Completo
Air bag
Bancos em couro
Rodas de liga leve
pneus novos

Range rover Evoque
Prestige 2.0 (240cv), 2013

R$ 182.900,00

Automática
Bancos em couros
Apenas 31.000km

Etios Sedan
Exl 1.5, 2014

R$ 38.900,00

Completo
Único dono
Apenas 12.000km

Hb 20
Comfort 1.0, 2013

R$ 33.900,00

Completo
Apenas 11.000km
Novíssimo

March
1.0, 2013

R$ 28.900,00

Completo
Air bag duplo
Apenas 19.000km

Onix
LT 1.0, 2013

R$ 34.900,00

Completo
Baixa km

Palio
Sporting 1.6, 2014

R$ 40.900,00

Câmbio dualogic
Completo
Freios abs
Air bag duplo
Rodas de liga leve
Apenas 9.000km

Picasso
GLX 2.0, 2008

R$ 25.900,00

Completa

Sorento
Ex 2.5, 2015

R$ 104.000,00

Automática
Bancos em couro
Apenas 7.000km
Novíssima

Prisma
Maxx 1.4, 2010

R$ 22.800,00

Direção hidráulica
Vidros elétricos
rodas de liga leve
Apenas 15.000km
super conservado

S-10
Ltz 2.4 flex, 2013

R$ 76.900,00

Completo,
Rodas de liga leve
Vários outros acessórios
Apenas 20.000km

Saveiro
trend 1.6, 2012

R$ 27.490,00

Ar condicionado
Direção Hidráulica

Voyage
Trend 1.0, 2011

R$ 28.900,00

Completo
Rodas de liga leve

Uno
Mille fire way 1.0, 2012

R$ 21.900,00

4 portas
Super conservado

Condições válidas enquanto durar o estoque e sujeitas a alterações sem aviso prévio. Preços válidos para pagamento à vista. Consulte a Notoya Veículos para outras condições de pagamento. Reservamo-nos o direito de corrigir possíveis erros de digitação.

NOTOYA VEÍCULOS

1 Rua Erechim, 1555
(45) 3222-4862
Cascavel/PR

2 Av Rocha Pombo, 1136
(45) 3229-1000
Cascavel/PR

Plantão de vendas:
(45) 9938-1986 / 9938-0281
9946-8899 / 9986-0111
9974-7777 / 9101-0054

NÃO COMPRE CARRO HOJE.

90

PRA COMEMORAR OS
90 ANOS
DA CHEVROLET NO BRASIL,
VOCÊ VAI COMPRAR
CARRO DE UM JEITO QUE
NUNCA COMPROU ANTES.
AGUARDE.

ZACARIAS
A CASA DO SEU CHEVROLET

(45) 2101.3400 / (45) 2101.3422
AV. BRASIL, 1619 – PACAEMBU
CASCAVEL - PR

Todos juntos fazem um trânsito melhor.