DIVULGAÇÃO

www.oparana.com.br Terça-feira, 22/7/2014 - Edição nº 11.658 - Ano 39 - R$ 1,50

Cota de importação terrestre é reduzida para 150 dólares

Última Hora A8

Oeste contraria desempenho nacional e amplia exportações

Já o volume de importações da região teve um recuo de 18% no mês passado

A economia do Oeste do Paraná teve um desempenho positivo no semestre deste ano, com aumento de 22% nas movimentações da balança comercial. O resultado contraria o quadro do País, que fechou o período com um déficit de US$ 2,5 bilhões. O destaque da região ficou por conta das exportações, que cresceram 4%, puxadas pelo frango e pela soja. Cidades B4

PESQUISA VOXDATA

Richa tem 42% e Aécio 36% das intenções de voto em Cascavel

Política A6

AÍLTON SANTOS

Inadimplência

O prazo à quitação do IPVA terminou ontem e o balanço preliminar da auditoria da Secretaria de Estado da Fazenda aponta que 40% dos proprietários de veículos não efetuaram o pagamento no Paraná. A expectativa é arrecadar R$ 1,95 bilhão com o tributo. Cidades B4

GUIA MEDIANEIRA

Trabalhadores presos em guindaste são resgatados por bombeiros

Última Hora A8

Foz registra queda de 66% em homicídios

Policial B2

inside

C5

Comércio amarga prejuízo em Boa Vista da Aparecida

Cidades B3

AÍLTON SANTOS

MST recusa área

Os sem-terra invasores da Araupel recusaram uma área no norte do Estado proposta pelo Incra. Ontem o Pelotão de Choque recuperou as máquinas da empresa, avaliadas em R$ 20 milhões.

Última Hora A8

expediente

O Paraná Jornal de Fato

DESDE 15 DE MAIO DE 1976 RCK Comunicações Ltda. CNPJ: 77.867.877/0001-09

Direção Geral
Clarice Roman
clarice@oparana.com.br

Editor-chefe
Antonio Sbardelotto
editoria@oparana.com.br

www.oparana.com.br

Redação, administração, **publicidade e oficinas**
Rua Pernambuco, 1.600 - Cascavel - PR CEP 85.810-021 - Caixa Postal 761
Telefone Central (45) 3321-1000 **Fax** (45) 3321-1020

Emails
redacao@oparana.com.br
comercial@oparana.com.br
assinaturas@oparana.com.br

Representantes Nacionais
Curitiba / São Paulo / Merconet (41) 3079-4666
Brasília, Florianópolis/Central (61) 3323-4701 / (48) 3216-0600
Porto Alegre/Expansão Brasil (51) 3340-1408

ANJ Associação Nacional de Jornais

Editorial

Observatório Social tem dificuldades

O Observatório Social (OS) não poderia jamais ter a pretensão de usurpar a competência dos tribunais de contas e dos parlamentares enquanto fiscais e julgadores dos gastos públicos, mas é inegável sua contribuição ao alertar a sociedade para onde vai o dinheiro dos impostos.

Na fiscalização oficial, via de regra, só aparecem com maior visibilidade os casos de corrupção, desvios e superfaturamentos. Nesse cotidiano são raros os casos suspeitos e polêmicos e raramente a atenção do público e dos contribuintes é dirigida ao cotidiano do emprego dos recursos públicos.

A fiscalização oficial não questiona a oportunidade das obras, se são necessárias ou não. Ou ainda se poderiam ser substituídas por outras, mais urgentes. Essa tarefa caberia aos legisladores, atendendo à legislação, mas também aos cidadãos, individualmente ou organizados em agências da sociedade civil.

A população gostaria de saber para que as obras são contratadas, como são decididas e quanto vão custar de fato. Se uma reforma barata é funcional, por que fazer uma cara "revitalização", eufemismo que já quis dizer reparos e hoje significa principalmente reconstrução?

O OS passa um atestado de boa conduta aos governantes que promovem licitações corretas e não descambam para a corrupção. Só por isso motivo deveria ser tratado com o devido respeito por todos – cidadãos e poder público.

Em Cascavel, recentemente, o presidente do OS local, Gilceu Klein, lamentou a escassez de voluntários para fiscalizar um amplo leque de atividades que precisariam passar pelo crivo. Esse é um problema que só a sociedade poderá resolver, como ocorre habitualmente com as ongs bem intencionadas. Por outro lado, dificultar a atividade do OS ou embaraçá-la seria mais suspeito que as próprias ações mal explicadas que merecem um "pente fino".

TÚNEL DO TEMPO

O Paraná
Jornal de Fato

PREJUÍZOS DE 110 BI NA AGRICULTURA

Richa pede socorro em Brasília

Dados do relatório

Sérias ameaça contra Fidelcino Tolentino

Vereadores revoltados

Stábile e Galvêas têm audiência com agricultores hoje

13 de julho de 1983

Há exatos 31 anos o Paraná enfrentava uma das maiores enchentes da história, que castigou durante principalmente o campo. Ao todo, cerca de 70 mil pessoas ficaram desabrigadas e ao menos 14 pessoas morreram afogadas.

Pessoas sem casa, casas sem pessoas

Marcos Rogério Sampaio

Os primeiros dados do Censo divulgados pelo IBGE (Instituto Nacional de Geografia e Estatística) mostram que o número de domicílios vagos no País é maior que o déficit habitacional brasileiro.

Existem hoje no Brasil, segundo o censo, pouco mais de 6,07 milhões de domicílios vagos, incluindo os que estão em construção. O número não leva em conta as moradias de ocupação ocasional (de veraneio, por exemplo) nem casas cujos moradores estavam temporariamente ausentes durante a pesquisa. Mesmo assim, essa quantidade supera em cerca de 200 mil o número de habitações que precisariam ser construídas para que todas as famílias brasileiras vivessem em locais considerados adequados: 5,8 milhões.

O Brasil possui cerca de 33 milhões de pessoas sem moradia, segundo o relatório lançado pelo Programa das Nações Unidas para Assentamentos Humanos. Desse número, cerca de 24 milhões que não possuem habitação adequada ou não têm onde morar, vivam nos grandes centros urbanos.

O déficit de moradia no País chega hoje a 7,7 milhões, das quais 5,5 milhões estão em centros urbanos. Se o cálculo incluir moradias inadequadas (sem infraestrutura básica), o número chega a uma faixa de 12,7 a 13 milhões de habitações, com 92% do déficit concentrado nas populações mais pobres.

> A população favelada no Brasil aumentou 42% nos últimos 15 anos e alcança quase 11 milhões de pessoas

A população favelada no Brasil aumentou 42% nos últimos 15 anos e alcança quase 11 milhões de pessoas, segundo análise do Ipea (Instituto de Pesquisa Econômica Aplicada) com base na Pnad (Pesquisa Nacional por Amostra de Domicílios, do IBGE.

Um total de 11.425.644 de pessoas, o equivalente a 6% da população do País, ou pouco mais de uma população inteira de Portugal ou mais de três vezes a do Uruguai. Esse é o total de quem vive, atualmente, no Brasil em aglomerados subnormais, nome técnico dado pelo IBGE (Instituto Brasileiro de Geografia e Estatística).

Com base nos vários itens de monitoramento das condições de moradia, que levam em conta, por exemplo, o acesso a serviços de saneamento, o material de construção usado e até o número de pessoas que dormem por cômodo, o Ipea concluiu que 54,6 milhões pessoas nas cidades vivem em situação inadequada. Isso equivale a 34,5% da população urbana.

E um estudo do Programa das Nações Unidas para os Assentamentos Humanos, em 2000, mostrava, na América Latina, déficit de 51 milhões de moradias.

Marcos Rogério Sampaio é empresário e articulista

falecimentos

- Maike Mutsuoyamamoto (91)
- Vinicius M. de Lima Portela (RN)
- Natal Brun (82)
- José Carlos Pereira (43)
- Dorvalina de Assis Candido (87)

Óbitos registrados ontem, até as 17h, pela Acesc, em Cascavel

Crematório Angelus
No respeito ao meio ambiente, a continuação da vida.
0300 788 6688
Uma empresa do Grupo Prever.

A demanda crescente por profissionais técnicos

Maurício Ribeiro

Empresas com dificuldade para preencher vagas e em busca constante por profissionais qualificados. Este é o cenário que encontramos no País atualmente. Segundo o Mapa do Emprego na Indústria, feito pela CNI (Confederação Nacional das Indústrias) em 2012, o Brasil precisará de mais de 7 milhões de profissionais de nível técnico até 2015 para suprir a demanda do mercado. Desse total, 1,1 milhão será de vagas para jovens que nunca trabalharam. A região Sul do Brasil é a segunda em necessidade de técnicos qualificados e será necessário 1,5 milhão até 2015.

Essa ausência de profissionais com formação específica pode ser atendida com a promoção de cursos técnicos, de menor duração e sem exigência de diploma de nível superior. Esses cursos são uma excelente oportunidade tanto para jovens, quanto para aqueles mais experientes, que já estão trabalhando, mas querem buscar uma nova qualificação para mudar de área. Além de os salários também serem bastante atraentes, passando dos R$ 2 mil para os iniciantes das ocupações técnicas mais demandadas.

Em outro levantamento da CNI sobre educação profissional, divulgado no início de 2014, foram ouvidas 2 mil pessoas a partir de 16 anos em 143 municípios. A pesquisa apontou que 90% dos entrevistados acreditam que pessoas com formação em curso técnico têm mais oportunidades no mercado de trabalho. O estudo mostrou, também, que 75% dos trabalhadores nunca frequentaram um curso profissionalizante e 82% acreditam que as pessoas que têm um certificado de qualificação profissional têm salários maiores do que as que não possuem.

Por causa da importância e da demanda que o mercado tem por profissionais técnicos, sugiram incentivos como o Pronatec (Programa Nacional de Acesso ao Ensino Técnico e Emprego) e o Sisutec (Sistema de Seleção Unificada da Educação Profissional e Tecnológica), que oferecem vagas em instituições da rede pública e privada de ensino. Outra novidade para essa modalidade, anunciada no início de julho deste ano pelo MEC, é o Fies (Fundo de Financiamento Estudantil), que agora também oferece financiamento para os alunos de cursos de educação profissional de nível médio para pagar suas mensalidades.

Na maioria dos cursos, mais da metade dos alunos começa a trabalhar na área antes da conclusão do curso, o que significa mais chances de ingressar rapidamente no mercado de trabalho ao escolher por um ensino profissionalizante.

Os cursos técnicos possuem metodologia de ensino que orienta e prepara o estudante para desenvolver habilidades e competências. Proporciona ao estudante enfrentar os desafios do mercado de trabalho, trabalhar em equipe, pensar estrategicamente e gerenciar problemas, privilegiando a iniciativa, o empreendedorismo, a flexibilidade, a ética e as qualidades para a formação técnica.

É fundamental avaliar o curso e o corpo docente, que deve ser formado por profissionais experientes, que possam proporcionar um ensino técnico de qualidade, contribuir na inserção dos alunos na área e auxiliar para que consigam levar o curso adiante, ao mesmo tempo em que já estão inseridos no mercado.

Maurício Ribeiro é diretor do centro de educação profissional do Grupo Marista

Envie sua opinião, sugestão e críticas para *editoria@oparana.com.br.* Artigos devem ter até 3.300 caracteres, com identificação do autor.

Ensino integral

O candidato do PSB à Presidência da República, Eduardo Campos, afirmou ontem que, se eleito, pretende antecipar o cumprimento da meta do PNE (Plano Nacional de Educação) que trata sobre ensino integral nas escolas brasileiras. Em São Paulo, o presidenciável disse que garantirá a universalização do ensino integral nas escolas públicas do país em quatro anos.

TSE

Quase 25 mil vão disputar eleições

Mais da metade desse total é formada por postulantes às assembleias legislativas

Brasília - O Tribunal Superior Eleitoral (TSE) publicou ontem no sistema de registro de candidaturas das eleições os nomes de todas as pessoas que pediram registro para concorrer ao pleito. De acordo com o levantamento, 24,9 mil candidatos devem disputar vagas de deputado federal, estadual e distrital, senador, governador e presidente da República. O número inclui suplentes de senador e vices aos governos estaduais e à Presidência da República.

Segundo informações do DivulgaCand, sistema do TSE que centraliza as candidaturas, o número maior de candidatos é para o cargo de deputado estadual (16,2 mil). Para deputado federal, são 6,7 mil. No Distrito Federal foram registradas mil candidaturas ao cargo de deputado distrital e 181 candidaturas foram recebidas para senador, primeiro e segundo suplentes. Nos estados, são 171 candidatos a governador e vice. Onze candidatos vão disputar as vagas de presidente da República e 11, de vice-presidente.

Em outubro estarão em disputa 1.059 vagas para deputado estadual. Na Câmara dos Deputados serão eleitos 513. Vinte e sete (um terço) das 81 cadeiras no Senado estão em disputa. A Casa renova alternadamente a cada eleição um terço e dois terços dos parlamentares. Para deputado distrital, são 24 cadeiras.

O número poderá ser atualizado até o dia da eleição, pois os pedidos de registro ainda serão julgados pelos juízes eleitorais e novas informações devem ser recebidas nos tribunais regionais eleitorais. Após a decisão da Justiça Eleitoral, os candidatos estão aptos a concorrer. Além disso, as coligações podem mudar os candidatos que escolheram.

A entrega do registro não garante a participação do político nas eleições. Após parecer do MPE (Ministério Público Eleitoral), os pedidos são julgados por um juiz eleitoral, que verifica se as formalidades foram cumpridas.

O primeiro turno do pleito deste ano será em 5 de outubro. O segundo está marcado para o dia 26, nos casos de eleições para governador ou à Presidência da República em que o primeiro colocado não obtiver 51% dos votos válidos, excluídos os brancos e nulos.

IMPUGNAÇÕES

Até o momento, o MPE já impugnou 1.850 registros de candidaturas às eleições em todo o País. Cerca de 20% (367) foram com base na Lei da Ficha Limpa, que impede a candidatura de condenados em segunda instância pela Justiça. O número de impugnações deve aumentar até o levantamento final, previsto para o fim deste mês. Para estar apto a concorrer às eleições de outubro e ter o registro deferido pela Justiça Eleitoral, além de não se enquadrar na Lei da Ficha Limpa, os candidatos devem apresentar declaração de bens, certidões criminais emitidas pela Justiça, certidão de quitação eleitoral que comprove inexistência de débito de multas aplicadas de forma definitiva, entre outros documentos, como previsto na Lei das Eleições (Lei 9.504/97).

SIMULADOR DA URNA ELETRÔNICA

O TSE lançou em sua página na internet um simulador da urna eletrônica. Por meio da ferramenta, o eleitor pode treinar, com candidatos fictícios, como vai votar no dia do pleito. O simulador pode ajudar o cidadão menos familiarizado com um computador e até reduzir o tempo para votar. O eleitor pode escolher treinar na votação completa para eleger os representantes de cinco cargos em disputa ou optar pela simulação de voto em trânsito ou no exterior, em que o cidadão vota somente para presidente da República. Há também uma votação específica para o eleitor do Distrito Federal, onde serão escolhidos 24 deputados distritais. A ordem de votação é mesma que aparecerá na urna no dia da eleição. Primeiro será escolhido um candidato a deputado estadual ou distrital, seguido por deputado federal, senador, governador e presidente da República.

Número de eleitores no exterior cresce 77% em 4 anos

Brasília - Uma parcela dos eleitores que vão escolher o próximo presidente do Brasil mora e vota no exterior. Trata-se de um número cada vez maior de pessoas. Em 2014, serão 354.184 eleitores aptos a votar fora do País – um aumento de 77% em relação às últimas eleições gerais, de 2010, quando 200.392 brasileiros participaram do pleito.

Os EUA lideram a lista dos países com mais eleitores (112.252). O Japão aparece em segundo, com 37.638. Portugal está logo atrás, com 30.910. Itália (21.168) e Alemanha (18.113), país campeão da Copa no Brasil, completam a lista dos cinco mais. Entre as cidades, destacam-se Miami (22.294), Nova York (21.140), Boston (18.181), Lisboa (17.286) e Londres (16.926).

Os eleitores estão em 120 países ao redor do mundo. Serão, ao todo, 1.033 seções eleitorais, organizadas com a ajuda de missões diplomáticas e repartições consulares.

coluna Esplanada

POR LEANDRO MAZZINI Twitter @colunaesplanada

Barbosa x Lewandowski, o round secreto

Os ministros do Supremo Tribunal Federal, Joaquim Barbosa e Ricardo Lewandowski, não foram ainda às vias de fato porque não se encontram pessoalmente, mas o embate verbal ferve entre os dois nos bastidores das togas. Barbosa adiou sua aposentadoria porque soube, dez minutos antes de assinar o ato em seu gabinete, de que o desafeto, que ocupará o seu lugar, exoneraria sumariamente todos os servidores do gabinete. Barbosa pediu prazo para sair até agosto porque trata do remanejamento de cada um dos funcionários para outros departamentos do STF e órgãos da União.

Ficou bravo

Irritado com o ato do inimigo, que não deu explicações da estratégia de contra-ataque, Lewandowski ligou para o gabinete da presidente Dilma para saber o que aconteceu.

Vai e vém

Dilma acionou o ministro da Justiça, José Eduardo Cardozo – que contatou de imediato Barbosa. O presidente do STF detalhou a situação e Cardozo passou à presidente.

Quem manda

A presidente da República fez chegar a Lewandowski a resposta, e com um recado claro: como foi Barbosa quem pediu para sair da Corte, ele sai quando quiser.

Desce a cortina

As assessorias do Ministério e de Barbosa não retornaram. A de Lewandowski disse que "não foi feito contato dessa natureza". A Coluna mantém a versão.

"Terra arrasada"

A expressão que chegou a seu conhecimento e atormentou Joaquim Barbosa era que Lewandowski disse que seria "terra arrasada" sobre as exonerações. Barbosa preocupou-se porque são dezenas de servidores no gabinete cedidos de outros órgãos, como o Ministério Público – de onde é egresso. Ficou para cuidar de todas as transferências.

Afago no camarote

A presidente Dilma Rousseff, ciente do imbróglio entre os ministros, quis fazer um agrado ao atual presidente. Telefonou, e convidou o ministro Joaquim Barbosa e seu filho para assistirem da Tribuna de Honra a final da Copa da FIFA no Maracanã. Barbosa foi, mas não apareceu nas lentes das câmeras.

Sabe de nada...

Foi o próprio PR, partido do deputado federal Tiririca (SP) – que tenta a reeleição – quem pediu na Justiça a retirada de sua propaganda do Bom Negócio na TV. A decisão do TSE de retirada do anúncio, que conota propaganda eleitoral irregular.

... por ora

É apenas liminar. O caso ainda vai a plenário. Até decisão, o palhaço-deputado continua no ar e nos sites de vendas da internet.

Cadê você?

A presidente Dilma não saiu do gabinete ainda para um corpo-a-corpo nas ruas, como fazia Lula na tentativa de reeleição. Aécio, muito pouco. Campos está direto nas ruas.

Charge de Aliedo

Dona Maria Torinha é querida por todos os moradores da pequena Medina (MG), cravada no Vale do Jequitinhonha, em Minas. Conhecida também por se deleitar com doses de cachaças nos bares, mas moderadamente. Certa vez ela marcou consulta com o médico Walter Tanure Filho, então prefeito, que alternava sua agenda entre o gabinete municipal e o consultório no hospital. Em certo momento da consulta, após verificar que ela reclamava de dores de cabeça, o médico indagou sobre seus hábitos:

- Dona Torinha, a senhora bebe uma cachacinha?

Ela sorriu encabulada e mandou na lata:

- Óia, eu num ia pedir não, mas já que o senhor está oferecendo, eu quero sim...

Ponto Final

Vem aí Toga Quente (não Tela Quente), com Barbosa x Lewandowski.

Aquisivel Veículos

2008 CITROEN C4 PALLAS
DE R$ 36.000,00
POR R$ 33.000,00

2012 SANDERO STEPWAY
DE R$ 47.000,00
POR R$ 44.000,00

2009 MERIVA JOY
DE R$ 34.800,00
POR R$ 31.800,00

2012 KIA SPORTAGE EX3
DE R$ 104.900,00
POR R$ 99.900,00

2009 207 HATCH XS
DE R$ 34.800,00
POR R$ 30.800,00

2010 VECTRA ELEGANCE
DE R$ 45.800,00
POR R$ 41.800,00

2007 SIENA CELEBRATION
DE R$ 28.800,00
POR R$ 24.800,00

2008 206 HATCH PRESENCE
DE R$ 24.800,00
POR R$ 20.800,00

2012 PALIO FIRE ECONOMY
DE R$ 28.000,00
POR R$ 25.000,00

2013 308 Allure
DE R$ 56.500,00
POR R$ 53.500,00

2009 JETTA TIPTRONIC 2.5
DE R$ 60.800,00
POR R$ 57.800,00

2008 FOCUS SEDAN
DE R$ 31.800,00
POR R$ 27.800,00

- ESTÁ PRECISANDO DE DINHEIRO? FINANCIAMOS SEU PRÓPRIO VEÍCULO.
- GARANTIA DE 1 ANO PARA VEÍCULOS ACIMA DE 2005.
- FAZEMOS TROCA COM TROCO.
- COMPRAMOS SEU VEÍCULO.

(45)3039-0606
Plantão (45)9854-8622

Imagens meramente ilustrativas, preços de oferta sem trocas, alguns itens mostrados e/ou mencionados são opcionais. Garantia de motor e cambio junto a GestAuto do Brasil. Se beber não dirija, enquanto dirigir não fale no celular.

www.aquisivel.com.br

LIQUIDAÇÃO

PROGRESSIVA

SAPATOS

1º Par **40%**
2º Par **50%**

BOLSAS

1ª Bolsa **20%**
2ª Bolsa **30%**
A partir da 3ª Bolsa **40%**

SAPATOS
COLEÇÕES ANTERIORES

1º Par **70%**
A partir do 3º Par **80%**

PAGAMENTOS À VISTA OU PARCELADO EM ATÉ 3X NOS CARTÕES VISA OU MASTERCARD, EXCETO 80% EM 01X.

AREZZO.COM.BR

*DESCONTOS EM PRODUTOS SELECIONADOS. *EXCETO PRODUTOS BASICS, CLASSIC E CRUISE COLLECTION

Rua Antonio Alves Massaneiro, 179
esq. Rua Paraná
(45) 3037-7889

Cascavel - Paraná

Av. Toledo, 432 - Piso L1
Cascavel JL Shopping
(45) 3035-3002

Informe da redação

editoria e colaboradores

Improcedente

O juiz Guido José Döbelli, do TRE do Paraná, julgou improcedente a ação da coligação Paraná Olhando Pra Frente, da candidata Gleisi Hoffmann (PT), pedindo aplicação de multa a Beto Richa (PSDB) por suposto uso da página de serviços do Governo do Paraná no Facebook para fazer promoção pessoal. O magistrado analisou a página e não encontrou nada que ferisse a legislação.

Pavio...

O senador Roberto Requião, candidato ao governo pelo PMDB, mais uma vez se meteu em confusão com a imprensa. Desta vez em Irati, onde respondeu duro a uma repórter que o questionou sobre o fato de seu partido ter lançado ao Senado o empresário Marcelo Almeida, dono de duas concessionárias de pedágio no Estado.

...curto

"Por que você esta incomodada com o Marcelo? o Marcelo é filho do Cecilio, que tinha pedágio. Você, por exemplo, não tem nada com os pecados do seu pai, e os prováveis pecados da sua mãe, da sua avó e da sua bisavó. O Marcelo é um político limpo, sério, e vai me ajudar no Senado a governar o Paraná", respondeu Requião a repórter.

A conta gotas

Aos poucos a campanha eleitoral deste ano começa a sair das redes sociais para as ruas de Cascavel. Ontem as primeiras propagandas foram vistas na Avenida Brasil. Professor Lemos, candidato à reeleição pelo PT, instalou cavaletes (foto) com sua propaganda ao longo do canteiro central da via.

Fracking I

Foi protocolado na Câmara de Cascavel projeto de lei decretando moratória de cinco anos para extração do gás pelo método de fraturamento hidráulico, o fracking. A proposta é de autoria do presidente da Câmara, Marcio Pacheco (PPL), e subscrita pelos vereadores Jorge Menegatti (PSC), Nei Haveroth (PSL), Jaime Vasatta (PTN) e Paulo Porto (PCdoB).

Fracking II

O projeto cascavelense segue a mesma linha da proposta encaminhada pelo deputado Rasca Rodrigues (PV) na Assembleia Legislativa do Paraná e que também prevê moratória de cinco anos para exploração do gás de xisto pelo método de fracking. A expectativa é de que o projeto seja analisado pelos deputados em breve.

Vistoria

Aproveitando o recesso parlamentar, o vereador Paulo Porto (PCdoB), que preside a Comissão de Educação, Cultura e Desporto da Câmara de Cascavel, esteve ontem vistoriando unidades da rede municipal de ensino que passam por reformas com o intuito de ouvir demandas da comunidade escolar. Foram visitados a Escola Municipal Quintino Bocaiuva, no Bairro Cataratas, e o Cmei Alzira Stocker, no Bairro Pacaembu.

Improviso

Segundo o vereador, a situação mais preocupante foi verificada no Cataratas, onde duas empreiteiras executam reformas que já duram quatro anos devido a sucessivas paralisações. Dentre os transtornos verificados está uma biblioteca que, segundo a direção, está desativada há dois anos e que serve atualmente uma espécie de "lavanderia improvisada".

Prestação de contas

No primeiro quadrimestre de 2014, a Secretaria de Saúde de Cascavel arrecadou R$ 46.622.537,12 e investiu R$ 34.320.510,27. Para o secretário da pasta, Reginaldo Andrade, o setor vive um momento estável em termos de arrecadação.

*O ex-prefeito Paulo Mac Donald (PDT) foi escolhido para coordenar a campanha de Gleisi Hoffmann (PT) na região de Foz do Iguaçu. * **O PSTU promove hoje um ato em Curitiba para o lançamento de seus candidatos às eleições gerais deste ano.** *Estarão presentes ao ato o candidato a presidente pelo partido, Zé Maria, o candidato ao governo do estado, Rodrigo Tomazini, e postulantes ao Senado, Câmara Federal e Assembleia Legislativa. *** O deputado federal Zeca Dirceu (PT) foi multado em mais R$ 5 mil pelo TRE do Paraná por propaganda eleitoral irregular.**

edição: Miguel Portela - editoria@oparana.com.br

ELEIÇÕES

Beto e Aécio lideram pesquisa em Cascavel

Levantamento foi contratado pela CBN e feito pelo Voxdata

Cascavel –Beto Richa (PSDB) lidera com folga a corrida eleitoral ao Palácio Iguaçu em Cascavel. De acordo com a primeira pesquisa do instituto Voxdata, divulgada ontem pela rádio CBN, o governador tem 42,5% das intenções de voto, contra 25,2% de Roberto Requião (PMDB), 16,5% de Gleisi Hoffmann (PT) e 2% de Bernardo Pilotto (Psol).

A pesquisa, estimulada, também apontou o desempenho dos demais candidatos ao governo do Paraná. Ogier Buchi (PRP) apareceu com 0,7%, Geonísio Marinho (PRTB) com 0,4%, Rodrigo Tomazini (PSTU) com 0,2% e Tulio Bandeira (PTC) também com 0,2%. Indecisos e votos nulos e em branco somaram 12,1%.

A corrida ao Senado revelou a liderança folgada do senador Alvaro Dias (PSDB) com 54,7% das intenções de voto em Cascavel. Em segundo apareceu Marcelo Almeida (PMDB) com 7,2%, seguido por Luiz Piva (Psol) com 2%, Ricardo Gomyde (PCdoB) com 1,7% e Mauri Viana (PRP), com 1,1%.

AÉCIO X DILMA

Sobre a disputa pela Presidência da República, a pesquisa Voxdata apontou uma virada em Cascavel em relação a levantamento anterior. Aécio Neves (PSDB) apareceu com 36% das intenções de voto, seguido de Dilma Rousseff (PT) com 31%, Eduardo Campos (PPS) com 12,1% e Pastor Everaldo (PSC) com 4,1%.

Também apareceram no mesmo levantamento Zé Maria (Pstu) com 0,9%, José Maria Eymael (PSDC) com 0,4%, Eduardo Jorge (PV) com 0,2%, Luciana Genro (Psol) com 0,2% e Levy Fidelix (PRTB) com 0,2%. Eleitores indecisos ou dispostos a votar em branco ou anular o voto somaram 14,9%.

O Voxdata entrevistou 500 eleitores entre os dias 15 e 19 de julho em Cascavel. O intervalo de confiança é de 95% e a margem de erro é de 4,38% para mais ou para menos. As pesquisas foram registradas no TSE sob o número 00216/2014 (para presidente e senador) e no TRE-PR sob o número 0003/2014 (para governador).

DEPUTADO FEDERAL

O levantamento realizado pelo Voxdata também trouxe o quadro para deputado federal em Cascavel, mas apenas no cenário espontâneo, ou seja, sem a apresentação da lista de candidatos. Alfredo Kaefer (PSDB) e Hermes Frangão Parcianello (PMDB) lideram as intenções de voto com 3,5% cada, seguidos de Fernando Giacobo (PR) com 1,7%, Evandro Roman (PSD) com 1,5%, Nelson Padovani (PSC) com 1,3%, Dilceu Sperafico (PP) com 1,1%, Valdir Rossoni (PSDB) com 1,1%, Sergio Souza (PMDB) com 0,6%, Professor Serginho (PSC) com 0,4% e Jorge Luiz dos Santos (PTdoB) também com 0,4%.

DEPUTADO ESTADUAL

Para a Assembleia Legislativa, a pesquisa espontânea da Voxdata, revela o seguinte cenário: Adelino Ribeiro (PSL) e André Bueno (PDT) lideram com 2,6% das intenções de voto, seguidos de Leonaldo Paranhos (PSC) com 1,7%, Ratinho Junior (PSC) com 1,5% e Pedro Martendal (PSDB), com 0,9%, Professor Lemos (PT) com 0,7%, Vander Piaia (PTB) com 0,7%, Márcio Pacheco (PPL) com 0,7% e Walter Parcianelo (PMDB) com 0,2%. Dentre os candidatos de fora de Cascavel, os mais citados foram Ratinho Jr. (PSC) com 1,5% das intenções de voto, Nereu Moura (PMDB) com 1% e Elio Rusch (DEM) com 0,7%.

Urnas são testadas pela Justiça Eleitoral

MATEUS BARBIERI

As 733 de Cascavel estão passando por testes no Fórum Eleitoral

Cascavel - As 733 urnas eletrônicas que serão usadas nas eleições gerais deste ano em Cascavel estão passando por testes e ajustes de rotina feitos pela Justiça Eleitoral. Os trabalhos envolvem as quatro zonas eleitorais da cidade: 68ª, 143ª, 184ª e 185ª.

Cada cartório faz a verificação dos equipamentos de forma autônoma. Esse trabalho já foi concluído na 68ª e está em andamento na 184ª. Em seguida, os testes serão realizados pelas zonas185ª e 143ª. A previsão é de que essa etapa seja encerrada na primeira quinzena de agosto.

Os técnicos de informática de uma empresa contratada por meio de licitação pelo TRE-PR (Tribunal Regional Eleitoral do Paraná) analisam desde botões a áudio, cabo de energia, bateria e impressora. Os equipamentos ficam funcionando cerca de seis horas para testar o funcionamento.

Na averiguação feita nas 237 urnas da 68ª – dentre elas as 30 de Santa Tereza do Oeste - apenas três apresentaram problemas. Já o trabalho na 184ª foi iniciado na semana passada e deve terminar entre hoje e amanhã.

"Os testes servem para identificar possíveis defeitos. Quando os identificamos é chamada a empresa para fazer o reparo. Porém, algumas falhas são resolvidas na hora", disse Priscilla Dyana Neves Bachio, chefe da 184ª Zona Eleitoral.

Após os testes, os presidentes de mesa, mesários e secretários irão passar por um treinamento de orientação sobre o funcionamento das urnas, bem como de todo o processo eleitoral deste ano.

Metade das escolas sem computador

Metade das escolas públicas do Brasil não tem computador para os alunos nem acesso à internet. No País, embora tenha diminuído em um terço o número de estudantes por equipamento - de 96, em 2008 para 34 em 2013 -, as escolas ainda enfrentam problemas de infraestrutura básica: faltam banda larga, laboratório de informática e até energia elétrica. Os dados são de levantamento da ONG Todos pela Educação.

Marido de paciente depreda posto de saúde em Foz

Foz do Iguaçu - Um homem de 28 anos quebrou mesa, computador, impressora e outros equipamentos da sala de acolhimento do Pronto Atendimento de Foz do Iguaçu, na madrugada de ontem. Ele chegou à Unidade acompanhando a esposa, que estava com crise nervosa e pressão alta e quebrou os objetos, de acordo com a polícia, porque queria que a esposa fosse atendida imediatamente.

De acordo com a enfermeira Viviane Chaves, ela pediu para que o homem aguardasse a mesma terminar o atendimento que realizava em outra pessoa, mas ele não quis esperar e começou a quebrar tudo. A Guarda Municipal foi chamada, e o homem preso. Ele pagou a fiança de R$ 3 mil e foi liberado.

Para a polícia, o rapaz disse que ficou revoltado com a demora no atendimento da esposa. "Nós fizemos a autuação em flagrante, vamos encerrar esse inquérito policial e encaminhar para o Judiciário, que vai decidir o que será feito", disse o delegado Rogério Luiz Sodré. Segundo o secretário de Segurança Pública, Cleomar Martins, o homem deverá ser processado e terá que restituir o dano que causou ao patrimônio público.

Já esposa foi atendida logo depois da confusão, medicada e liberada.

FRANCIELLE LOPES/RPCTV FOZ DO IGUAÇU

Equipamentos do Pronto Atendimento quebrados pelo homem devido à demora no atendimento

BANCO CENTRAL

Pela primeira vez, projeção do PIB cai para menos de 1%

Focus prevê índice de 0,97% para este ano. É a 8ª queda seguida

Brasília - A economia brasileira deve crescer menos de 1% este ano, segundo os economistas do mercado financeiro. É a primeira vez que a expectativa de crescimento do PIB (Produto Interno Bruto) deste ano fica abaixo dessa marca. De acordo com o relatório de mercado (Focus), divulgado pelo Banco Central, a previsão para o PIB caiu de 1,05% para 0,97%. Foi a oitava queda seguida.

As previsões do mercado financeiro, coletadas pelo BC por meio de pesquisa com mais de 100 instituições financeiras na semana passada, confirmam o cenário de desaceleração da economia brasileira. Em 2013, o PIB registrou crescimento de 2,5%. Para 2015, a previsão do mercado de alta do PIB ficou estável em 1,5%.

O PIB é a soma de todos os bens e serviços feitos em território brasileiro, independentemente da nacionalidade de quem os produz, e serve para medir o crescimento da economia.

Para conter a inflação, o BC subiu os juros entre abril do ano passado e maio deste ano, influenciando também o ritmo de atividade. Com taxas maiores, há redução do crédito e do dinheiro em circulação, assim como do número de pessoas e empresas dispostas a consumir, o que tende a fazer com que os preços caiam ou parem de subir.

No fim de maio, o IBGE informou que a economia do país registrou expansão de 0,2% nos três primeiros meses de 2014, em relação ao quarto trimestre de 2013, com destaque para o bom desempenho da agropecuária.

A expansão do PIB do país previsto para 2014 pelo mercado financeiro, de 0,97%, continua abaixo do estimado no orçamento federal, de 2,5%, e também menor que a previsão divulgada pelo Banco Central na semana passada, de alta de 1,6%.

Desmatamento

O desmatamento na floresta amazônica em junho deste ano foi de 843 km , aumento de 358% em relação ao mesmo mês do ano anterior, de acordo com boletim do Imazon (Instituto do Homem e Meio Ambiente da Amazônia), divulgado ontem.

O levantamento é paralelo ao oficial da devastação na Amazônia Legal, divulgado pelo Inpe (Instituto Nacional de Pesquisas Espaciais), a partir do sistema Deter, que detecta desmates em tempo real com a ajuda de satélites.

Filé&cia RESTAURANTE
Filé mignon e picanha fatiados. Uma opção rápida e suculenta
Comida de qualidade com preço justo!
Rua Recife, 134 - Fone (45) 3224-7220

Prazo para regularização de domésticas vai até dia 8

São Paulo - Passado mais de um ano da aprovação da PEC das Domésticas, está chegando ao fim o prazo para regularização da contratação em carteira desses trabalhadores. Até o dia 8 de agosto, todos os empregados que prestam serviços domésticos de forma contínua em residências, como caseiros, vigilantes, porteiros e as empregadas domésticas, devem ter registro em carteira, sob pena de multa de R$ 800 a R$1 mil. Se comprovada a irregularidade em ação judicial individual, além da indenização o empregador terá que arcar com todos os pagamentos devidos, como férias proporcionais não pagas, 13º salário e horas-extras.

Os esforços para regularização da situação partirão das entidades sindicais, do Ministério do Trabalho e Emprego e da Justiça do Trabalho. O Ministério Público do Trabalho será acionado em casos em que o trabalho doméstico esteja relacionado a trabalho infantil, assédio moral ou sexual e discriminação, e também atuará no esclarecimento à população e às instituições envolvidas, por meio de procedimentos promocionais, audiências públicas, campanhas e atendimento à imprensa.

"O principal mérito da PEC é acabar com a discriminação em relação aos trabalhadores domésticos. Esses empregados deixarão de ser vistos como 'agregados' da casa e passarão a ter os mesmos direitos de qualquer outro trabalhador", avalia o procurador do trabalho Alberto Emiliano de Oliveira Neto, do Ministério Público do Trabalho no Paraná. "Para se ter uma noção, a Constituição Federal relaciona aos trabalhadores 34 direitos fundamentais, dos quais os domésticos tinham garantidos para si apenas nove. Outros sete ainda dependem de regulamentação", afirma. Já foram garantidos a esses trabalhadores direitos como limite diário de jornada de trabalho de oito horas, intervalo para descanso e alimentação e descanso semanal remunerado, remuneração e limitação de hora-extra. O Congresso ainda deve legislar sobre temas como proteção da relação de emprego contra demissão sem justa causa, seguro-desemprego, FGTS, remuneração de trabalho noturno, salário família, auxílio-creche e seguro contra acidente de trabalho.

INDICADORES ECONÔMICOS

DÓLAR 21/07

	% dia	compra	venda	% mês
COMERCIAL	-0,2%	2,2230	2,2240	+0,6%
PTAX (BC)	-0,6%	2,2232	2,2238	+1,0%
PARALELO	0,0%	2,2000	2,3800	+0,8%
TURISMO	0,0%	2,2000	2,3600	+0,9%
EURO	-0,5%	3,0064	3,0075	-0,2%

US$ 1 É IGUAL A:		MOEDAS X REAL	
Iene	101,35	Iene	R$ 0,0220
Libra est.	0,5859	Libra est.	R$ 3,80
Euro	0,7394	Peso arg.	R$ 0,27
Peso arg.	8,168	R$1: 1.902,95 guaranis	

POUPANÇA - TR

Período/ depósitos...	Poup. antiga até 3/5/12	Poup. nova part. 4/5/12	TR
19/6 a 19/7	0,5607	0,5607	0,0604
20/6 a 20/7	0,5554	0,5554	0,0551
21/6 a 21/7	0,5279	0,5279	0,0278
22/6 a 22/7	0,5564	0,5564	0,0561
23/6 a 23/7	0,5859	0,5859	0,0855

BOVESPA 21/07

IBOVESPA: +1,09% 57.633 pontos

Ações	%	R$
Petrobrás PN	+1,85	20,90
Vale PNA	+0,43	28,27
ItauUnibanco PN	+0,85	35,44
Brasil ON	+2,30	28,88
Fibria ON	-2,93	21,19
Gol PN	+2,78	13,33

ÍNDICES DE INFLAÇÃO

Índice em %	MAI	JUN	ano	12m
IPCA (IBGE)	0,46	0,40	3,75	6,52
IGP-M (FGV)	-0,13	-0,74	2,45	6,24
IGP-DI (FGV)	-0,45	-0,63	2,10	5,77

REAJUSTE DE ALUGUÉIS

Índice	MAI	JUN	JUL
IGP-M (FGV)	1,0798	1,0784	1,0624
IGP-DI (FGV)	1,0810	1,0726	1,0577

* Correção anual. Multiplique valor pelo índice

SELIC ANUAL: 11,0% | TJLP: 5,00%/ano

TABELA DO IR JULHO

BASE (R$)	Alíq. %	deduzir
Até 1.787,77	-	-
De 1.787,78 até 2.679,29	7,5	134,08
De 2.679,30 até 3.572,43	15	335,03
De 3.572,44 até 4.463,81	22,5	602,96
Acima de 4.463,81	27,5	826,15

Dedução p/ dependente: R$ 179,71; **IR 2014:** quarta parcela vence em 31/07, com juros Selic de 2,69%

SAL. MÍNIMO PR (maio/2014 a abril/2015)

I	R$ 948,20	III	R$ 1.020,80
*II	R$ 983,40	IV	R$ 1.095,60

Em reais. *Faixa II: empregados domésticos.

OUTROS INDICADORES

	ABR	MAI	JUN
TJLP (%)	5,00	5,00	5,00
Sal. mínimo	724,00	724,00	724,00
UPC	22,40	22,40	22,40

CUSTO DA CONSTRUÇÃO (CUB)

R$/m2	MAI	JUN	%m	%ano	%12m
Paraná	1.154,98	1.156,33	0,12	0,93	6,10
Norte	1.130,78	1.131,56	0,07	0,95	11,39
Oeste	1.145,07	1.147,00	0,17	1,14	6,03

PREVIDÊNCIA COMP. JUNHO

Empresário/empregador
Contribui com 11% sobre o pró-labore, de R$ 724,00 (R$ 79,64) a R$ 4.390,24 (R$ 482,93), através de GPS..

Autônomo
1) Quem só recebe de p. físicas: recolhe 20% entreR$ 724,00 (R$ 144,80) a R$ 4.390,24 (R$ 878,05). **2)** Recebe de jurídicas: a empresa recolhe 11% sobre máximo de R$ 4.390,24 (R$ 482,93) e desconta autônomo. **3)** Recebe de jurídicas e físicas: desconto de 11% sobre o que recebe de jurídicas até R$ 4.159,00 (R$ 457,49). Se não atingir este teto, recolhe 20%, sobre diferença até R$ R$ 4.159,00. **4)** Aut. especial: sobre R$ 724,00, recolhe 5% (donas de casa, Lei 12.470/2011 ou 11% (demais especiais), mas só aposentapor idade.

Facultativo
Contribui com 20% sobre R$ 724,00 (R$ 144,80) a R$ 4.390,24 (R$ 878,05), através de carnê..

Assalariados

Salários até R$ 1.317,07	8%
de R$ 1.317,08 até R$ 2.195,12	9%
de R$ 2.195,13 até R$ 4.390,24	11%

Emp. domésticos	Alíq. %	R$ mín	R$ máx
Empregado	8 a 11	57,92	482,93
Empregador	12	86,88	526,83
Total	20 a 23	144,80	1.009,76

Venc.: empresas 18/7 e pessoas físicas 15/7

MERC. RURAL

PREÇO PRODUTOR (DERAL/SEAB)

Em 21/07	PR	DIA	30d.	Casc.
SOJA	55,44	-1,5%	-9,6%	55,00
MILHO	18,68	-0,5%	-7,7%	18,50
TRIGO	37,70	-1,9%	-10,8%	36,00
BOI GORDO	119,22	0,0%	1,1%	118,00
FRANGO	2,11	0,0%	-9,1%	1,98

BOLSA DE CHICAGO

Em 21/07	CONT.	FECH.	DIA	30d.
SOJA	ago/14	1.175,75	-1,00	-13,9%
FARELO	ago/14	380,70	0,40	-13,0%
MILHO	set/14	364,00	-7,25	-17,1%
TRIGO	set/14	530,00	-2,25	-10,0%

LOTES/ATACADO (AgDOSSIÊ:DINHEIRO)

Em 21/07	PRAÇA	R$	SEM	30d.
SOJA	Cascavel	61,00	1,7%	-9,0%
SOJA	Paranaguá	64,50	-2,3%	-8,5%
MILHO	Cascavel	19,50	-2,5%	-13,3%

PRODUTOR e LOTES: soja, milho e trigo em sc 60kg, boi gordo em arroba e frango em kg. CHICAGO: pontos =cents de US$ /bushel na soja (27,2kg), milho e trigo (25,4kg) e US$ tonelada curta no farelo (907kg). DIA: var. em pontos

Investigação da queda de avião

O Conselho de Segurança da ONU aprovou ontem, por unanimidade, uma resolução que pede investigação internacional independente sobre a queda do avião da Malaysia Airlines na última quinta-feira (17), que matou 298 pessoas na Ucrânia. A Rússia, que tem poder de veto no Conselho, votou junto com Estados Unidos, Reino Unido e França a favor do texto, de autoria da Austrália.

FAZENDA

Governo baixa de US$ 300 para US$ 150 cota de importação por terra

A decisão foi publicada ontem no Diário Oficial da União e já está em vigor

Brasília - O governo baixou de US$ 300 para US$ 150 a cota de importação via terrestre por pessoa sem a incidência do imposto de importação, segundo a portaria 307, do ministro da Fazenda, Guido Mantega, publicada no Diário Oficial da União de ontem.

Valores acima de US$ 150, segundo a Secretaria da Receita Federal, serão tributados com uma alíquota do imposto de importação de 50%. A nova cota, que já está em vigor com a publicação da portaria no Diário Oficial ontem, vale também para transporte fluvial e lacustre.

Para o ingresso de mercadorias no país por meio de transporte aéreo, porém, a cota foi mantida inalterada em US$ 500 por pessoa, informou a Receita Federal.

O Fisco informou ainda que a cota terrestre, fluvial e lacustre foi reduzida porque a portaria também estabeleceu uma cota extra de até US$ 300 para o regime conhecido como "loja franca" ou "free shop", que poderá funcionar, além dos portos e aeroportos com alfândega, também nas "cidades gêmeas" fronteiriças do Brasil.

Por meio deste regime, as pessoas que comprarem produtos nessas "lojas francas" poderão gastar até US$ 300 acima da cota de US$ 150 por pessoa. As "cidades gêmeas", porém, dependem de lei municipal que autorize o funcionamento das lojas francas, informou o Fisco.

A lista com as chamadas "cidades gêmeas", que poderão ter as "lojas francas", consta em decreto do Ministério da Integração Nacional, publicado em março deste ano. São elas: Assis Brasil (AC), Brasiléia (AC), Epitaciolândia (AC), Santa Rosa do Purus (AC), Tabatinga (AM), Oiapoque (AP), Bela Vista (MS), Corumbá (MS), Mundo Novo (MS), Paranhos (MS), Ponta Porã (MS), Porto Murtinho (MS), Barracão (PR), Foz do Iguaçu (PR), Guaíra (PR), Guajará-Mirim (RO), Bomfim (RR), Pacaraíma (RR), Aceguá (RS), Barra do Quaraí (RS), Chuí (RS), Itaqui (RS), Jaguarão (RS), Porto Xavier (RS), Quaraí (RS), Santana do Livramento (RS), São Borja (RS), Uruguaiana (RS) e Dionísio Cerqueira (SC).

Guindaste fica escorado em prédio e trabalhadores são retirados às pressas

Medianeira – Foi apenas um susto, que poderia ter culminado em uma grande tragédia em Medianeira. Ontem à tarde, o Corpo de Bombeiros da cidade atendeu uma ocorrência até então inusitada no município. Um guindaste, de aproximadamente 25 metros, caiu e ficou escorado na laje do último andar do prédio, que está em construção.

O acidente ocorreu na Rua Minas Gerais, no Centro da cidade. De acordo com os bombeiros, dois funcionários ficaram presos no elevador da grua e precisaram ser retirados. Ambos tiveram apenas ferimentos leves.

Agora, conforme os bombeiros, será necessário fazer uma perícia no local para saber o que ocorreu com o aparelho, já que este tipo de maquinário não é muito utilizado na região.

● TATIANE BERTOLINO

Sem-terra recusam área e seguem na Araupel

Quedas do Iguaçu – O grupo de sem-terra que invadiu 206 hectares da empresa Araupel, em Quedas do Iguaçu, na semana passada, recusou a cessão de uma área produtiva na região Norte do Estado, próximo a Maringá. A oferta foi feita pelo Incra (Instituto Nacional de Colonização e Reforma Agrária) para que os invasores pudessem ser remanejados a outro local. Até o início da noite de ontem, os sem-terra permaneciam nas terras da madeireira.

Devido à ameaça de paralisação das atividades na Araupel pela falta da matéria-prima, retida pelos sem-terra desde a última quinta-feira, o grupo de invasores liberou no sábado a passagem dos caminhões que continham árvores prontas para serem industrializadas e também o acesso às áreas produtivas da empresa, limitado somente aos funcionários responsáveis pelo setor florestal. Segundo a assessoria da Araupel, mais de R$ 20 milhões em máquinas e produtos estavam em poder do grupo do MST (Movimento dos Trabalhadores Sem Terra), e somente após três dias o material foi liberado.

Os mais de mil funcionários da Araupel organizam a segunda manifestação popular contra a cessão das terras aos invasores. Se não houver um acordo até amanhã, os trabalhadores organizarão um pedágio na BR-277.

PREVISÃO DO TEMPO

CASCAVEL

Terça 22/07/2014 — Nebulosidade variável

Quarta 23/07/2014 — Parcialmente nublado com chuvas e trovoadas

Quinta 24/07/2014 — Pancadas de chuva e trovoadas

CRESCENTE	CHEIA	MINGUANTE	NOVA
03/08 - 21h49	10/08 - 15h09	17/08 - 09h25	26/07 - 19h41

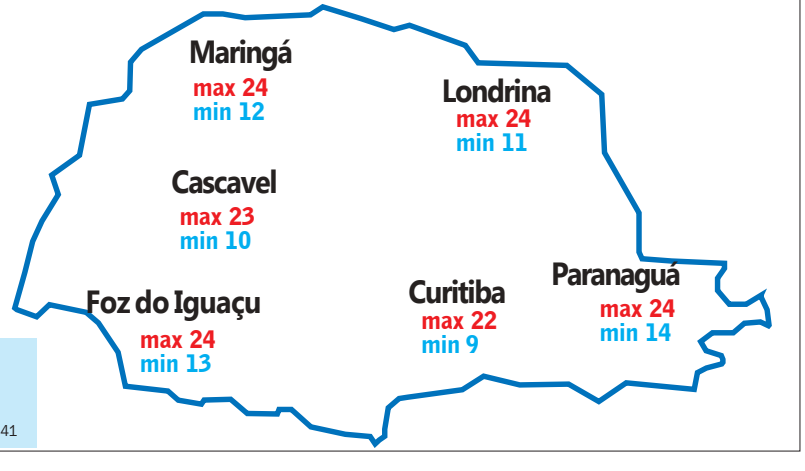

Loterias CAIXA

NOSSOS RESULTADOS SÃO INFORMATIVOS E NÃO SUBSTITUEM OS RESULTADOS OFICIAIS.

FEDERAL concurso 4885

1º prêmio	16.198
2º prêmio	13.557
3º prêmio	87.275
4º prêmio	12.729
5º prêmio	38.242

QUINA concurso 3540: 06 07 26 27 37

MEGASENA concurso 1618: 09 20 24 43 51 52

DUPLA SENA concurso 1299
1º sorteio: 03 11 33 37 42 49
2º sorteio: 01 11 13 32 35 48

LOTOFÁCIL concurso 1084: 01 02 03 04 05 06 07 09 10 13 17 18 21 24 25

LOTOMANIA concurso 1470: 10 13 17 18 22 30 31 32 43 45 46 65 73 74 82 85 87 97 99 00

TIMEMANIA concurso 602: 04 14 16 25 60 69 74

TIME DO ♥ FLUMINENSE/RJ

Novo planejamento

Vinte e cinco dos novos diretores trabalharam no planejamento estratégico da gestão de 2014/2016 da Caciopar. O presidente, Sergio Marcucci, ressaltou a força e a capacidade de organização e de realização do associativismo empresarial no Oeste do Paraná.

Nova subestação reforça transmissão de energia

Cascavel - Mais um conjunto de obras de transmissão de energia acaba de ser concluído em Cascavel. Localizada à margem da rodovia PR-486, na saída do município, a nova subestação transformadora de energia batizada de Cascavel Norte opera na tensão de 230 mil volts.

O empreendimento abriga dois transformadores com potência de 150 megavolt-ampères cada.

A instalação foi conectada ao sistema elétrico nacional por uma linha de transmissão com 36 km de extensão, conectada à antiga subestação Cascavel Oeste.

As obras da rede de alta tensão agregam maior confiabilidade ao sistema elétrico da região Oeste do Paraná, melhorando o suprimento de energia, aliviando o carregamento dos transformadores já existentes e trazendo maior conforto e segurança à população.

A concessão da subestação Cascavel Norte e da linha de transmissão pertence à Caiuá Transmissora de Energia S.A., fruto de parceria entre Copel (com participação de 49%) e Elecnor.

PÓS-COPA

Aumenta 46% a procura por Seguro Desemprego

População reclama da falta de vagas no mercado de trabalho

Cascavel - A procura pelo Seguro Desemprego aumentou consideravelmente nos últimos meses em Cascavel. Numa comparação com os primeiros meses do ano, a procura foi 46% maior. Os dados obtidos na Agência do Trabalhador apontam que em janeiro e fevereiro aproximadamente 1,3 mil pessoas entraram, por mês, com pedido do benefício. Já em junho e julho o número saltou para 1,9 mil.

"Este é um ano incomum, porque normalmente se tem uma grande procura por emprego no início e no fim do ano, porém este ano a procura está concentrada nos dois últimos meses", comenta a gerente da Agência do Trabalhador, Maristela Becker.

Com relação às vagas de emprego ofertadas, ainda há normalidade segundo Maristela. "Temos uma média de 500 vagas por mês, porque apesar de algumas áreas estarem passando por uma fase ruim, outras precisam de funcionários, como a agroindústria. Passam pela agência, em média, 100 pessoas por dia atrás de uma colocação formal", relata.

Um dos índices que aponta o crescimento de desempregados é o Caged. Segundo os dados divulgados na semana passada, correspondentes ao mês de junho, foram demitidas 131 pessoas a mais do que contratadas. Os setores que mais demitiram foram a indústria da transformação e o comércio.

● LARISSA LUDWIG

AILTON SANTOS

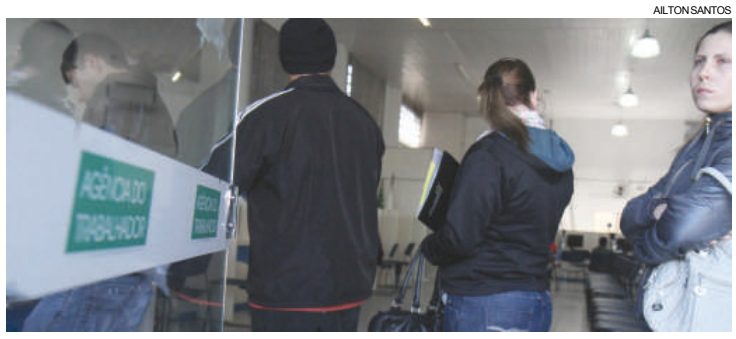

Cerca de 1,9 mil pessoas têm entrado com pedido benefício

Iniciado levantamento sobre a dengue

Cascavel - Começou ontem e segue até quinta-feira o 3º LIRAa (Levantamento do Índice Rápido de Infestação por Aedes aegypti), em Cascavel. Ao todo 100 agentes do programa de Controle de Endemias farão visitas em aproximadamente quatro mil imóveis durante os quatro dias.

O objetivo, mais uma vez, é alertar à população sobre a prevenção e evitar a proliferação do mosquito transmissor da dengue.

"Esperamos um resultado menor que o 2º LIRAa onde a infestação foi de 4,5%. No ano passado durante o mesmo período tivemos 0,1% de infestação", lembra a coordenadora do Controle de Endemias, Karine Cavalcante.

Segundo as agentes, são encontradas muitas residências vazias o que acaba dificultando a localização dos proprietários. As visitas são realizadas das 8h às 14h em todas as regiões da cidade.

De janeiro até o momento são 41 casos de dengue.

● ELIANE ALEXANDRINO

PRECIZA
AGRICULTURA DE PRECISÃO
10 ANOS EXPERIÊNCIA
INTERPRETAÇÃO DE MAPAS DE PRODUTIVIDADE DE MONITORES DE TODAS AS MARCAS:
PRODUTIVIDADE DE SOJA 2013 / 2014
Ag Leader Technology
Trimble
Stara Evolução Constante
CASE IH AGRICULTURE
JOHN DEERE
AGCO
MAPAS E APLICAÇÕES EM TAXAS VARIÁVEIS:
RECOMENDAÇÃO DE CALCÁRIO
MAPEAMENTO DE MANCHAS DE SOLO POR IMAGENS DE SATÉLITE
MAPAS DE ADUBAÇÃO PARA GRANDES CULTURAS (FÓRMULAS DE ADUBAÇÃO)
Cliente: cadastre-se no site, e tenha seus mapas on-line.
Rua Hortência, 112 sala 01 e 02 Corbélia-PR (45) 3242-2210 - www.preciza.com.br

Ex-Polegar é preso

O ex-cantor do grupo Polegar, Rafael Ilha, foi preso na tarde de ontem, na Receita Federal de Foz do Iguaçu. Rafael e a mulher foram presos com uma espingarda 12 milímetros, munição e uma arma de choque quando voltavam do Paraguai. De acordo com a Receita, os agentes pararam a moto em que Rafael estava. A mulher vinha logo atrás e foi detida.

Programa promete cidadania e redução da reincidência

Curitiba - A Seju (Secretaria da Justiça, Cidadania e Direitos Humanos) por meio do Patronato Central do Estado, em conjunto com a Vara de Execuções Penais de Curitiba, o Serviço Social do Fórum de Execuções Penais e a Corregedoria de Presídios promove, hoje, a partir das 14h, uma webconferência para implantação do Programa Começar de Novo, no âmbito dos Patronatos em todo o Paraná.

O Programa Começar de Novo, do CNJ (Conselho Nacional de Justiça), visa a sensibilização de órgãos públicos e da sociedade civil para que forneçam postos de trabalho e cursos de capacitação profissional para presos e egressos do sistema carcerário. O objetivo é promover a cidadania e consequentemente reduzir a reincidência no crime.

Para isso, o CNJ criou o Portal de Oportunidades. Trata-se de uma página na internet que reúne as vagas de trabalho e cursos de capacitação oferecidos para presos e egressos do sistema carcerário.

Para as empresas que oferecem cursos de capacitação ou vagas de trabalho para presos, egressos, cumpridores de penas e medidas alternativas, bem como para adolescentes em conflitos com a lei, o CNJ outorga o Selo do Programa Começar de Novo.

OPERAÇÃO COPA

Fiscalização reduz em 66% os homicídios em Foz

Dados são do trimestre deste ano em comparação ao ano passado

Foz do Iguaçu - A Operação Copa, desenvolvida em conjunto pelas policiais na fronteira do Brasil com o Paraguai, rendeu bons frutos com relação a apreensões e prisões. Os trabalhos iniciaram em maio e terminaram no domingo.

A fiscalização envolveu a Guarda Municipal, a Polícia Militar, a Polícia Civil, a Polícia Federal e a Polícia Rodoviária Federal, com o objetivo de garantir a segurança de turistas e dos próprios brasileiros antes, durante e depois do Mundial, na região de fronteira.

O resultado das apreensões e da queda na criminalidade foi apresentado ontem, durante coletiva de imprensa no auditório da Polícia Civil de Foz do Iguaçu. O mais importante é a redução dos crimes contra a vida: 66% em relação a 2013, no trimestre.

A quantidade de roubos caiu 27% e os crimes contra o patrimônio público 8%. As perturbações de sossego também diminuíram, e neste caso a queda foi de 36%. Os delitos de lesão corporal reduziram 26%.

Segundo os dados divulgados ontem, foram 8.953 pessoas abordadas durante a operação, além de 3.240 veículos e 395 estabelecimentos. Pelos atos infracionais, 22 adolescentes foram apreendidos; e 315 veículos recolhidos por conta de irregularidade. Outros oito foram recuperados na Operação.

Os três meses renderam a apreensão de 28 armas de fogo e duas toneladas de maconha, aproximadamente. A polícia também recolheu um quilo de cocaína e quatro quilos de crack.

●TATIANE BERTOLINO

PRF

Da droga apreendida, somente a delegacia da PRF (Polícia Rodoviária Federal) de Foz do Iguaçu, que compreende a circunscrição de Foz a Santa Tereza do Oeste, recolheu 1,5 tonelada, considerando que 1,2 tonelada foi apenas de maconha.
No trimestre, 20 veículos foram recuperados, e foram lavradas 250 autuações a veículos de passeio, a maioria de posse estrangeira. Isso porque os turistas que vinham de carro não portavam documentação ou desrespeitavam a velocidade máxima em trechos em que estão instalados radares.
Ao todo, de acordo com dados da assessoria de imprensa, foram 1.184 infrações, somente em Foz do Iguaçu e que ocorreram, principalmente, nas aduanas. A PRF contou com uma atuação específica para a Copa do Mundo, como, por exemplo, o acompanhamento aéreo com a "caravana chilena", os apoios nas escoltas da seleção sul-coreana, a estratégia de policiamento, denominada Cinturão de Fronteira e o planejamento de fiscalização dos veículos estrangeiros que entravam no Brasil pela Ponte Tancredo Neves e Ponte da Amizade. *(TB)*

Três mortes registradas na região em dois dias

Capitão L. Marques - Três mortes foram registrar na região Oeste do Estado em apenas dois dias. A Polícia Rodoviária Federal atendeu um grave acidente de trânsito na BR-163, em Capitão Leônidas Marques, na manhã de ontem.

A colisão envolveu uma motocicleta, conduzida por Ivo Antônio Bianchess, de 54 anos, e um carro de passeio. Com o impacto, Ivo acabou falecendo por volta das 6h30, próximo ao posto Missioneiro. O corpo do motociclista foi trazido ao IML (Instituto Médico Legal) em Cascavel. Os veículos foram encaminhados ao pátio da PRF, em Lindoeste.

Na PR-495, na noite de domingo, um carro e um caminhão se envolveram na batida. Maiquel Alexandre Krause, 21 anos e Erevaldo Karlinke, 28 anos, estavam no carro e morreram na hora. O motorista do caminhão não se feriu. Os corpos foram encaminhados ao IML de Toledo.

●TISSIANE MERLAK E TATIANE BERTOLINO

MATEUS BARBIERI

Corpo de motociclista foi encaminhado ao IML de Cascavel

PF | Contrabando é apreendido durante fiscalização em Foz

COMUNICAÇÃO PF

Neste fim de semana, a Polícia Federal apreendeu quatro vans e dois automóveis que transportavam mercadorias e cigarros provenientes do Paraguai. As apreensões foram efetuadas na barranca do Rio Paraná durante diligências efetuadas na região. Os seis veículos estavam carregados com mercadorias e cigarros contrabandeados e foram encaminhados à Receita Federal em Foz do Iguaçu.

Apreendido

Na Ponte Ayrton Senna, uma equipe da PRF prendeu um homem de 34 anos, morador de Brasília, com um veículo furtado. Em abordagem de rotina, eles localizaram um GM Agile, com placas frias de São Bernardo do Campo, que havia sido roubado em São Paulo. No interior do veículo os policiais encontraram R$ 26,5 mil. Ele usaria o dinheiro para contrabandear mantas para São Paulo. O homem, o dinheiro e o veículo foram encaminhados à Delegacia de Polícia Civil de Guaíra.

panorama policial

Morto em Toledo

José Carlos Pereira, 43 anos, foi encontrado morto dentro de uma residência, na Rua Cuiabá, Jardim Porto Alegre, em Toledo, na manhã de ontem. No local os policiais encontraram o homem em um dos cômodos da casa e um dos vidros de uma janela estava quebrado. Aparentemente, José teria se cortado com os cacos de vidro. O homem trabalhava para uma construtora e morava em uma casa que funcionava como república. Os outros moradores teriam saído no fim de semana e deixado José, que seria morador de Cascavel. A Polícia Civil investiga o caso.

Veículo recuperado

Policiais rodoviários estaduais recuperaram um Astra, com placas de Curitiba, na tarde de ontem. A ação ocorreu na PR-323, quando no posto em Iporã, os policiais deram ordem de parada ao motorista que fez manobra de que ia parar, mas acabou fugindo do local. Os policiais realizaram acompanhamento tático e, ao chegar no trevo de acesso ao município, encontraram o carro abandonado, com as portas abertas, e a chave no contato. Ao consultar a placa e a numeração do motor, foi verificado que o carro estava com placas frias e havia sido furtado em Americana, em São Paulo, no mês de janeiro. Além disso, o carro não possuía bancos, indicando o possível uso para transporte de drogas ou contrabando.

Crack e cocaína

Policiais rodoviários federais de Guaíra apreenderam na BR-272 , um carro carregado com drogas. A abordagem foi feita quando os policiais deram ordem de parada a um Escort, com placas de Matos Costa, Santa Catarina. Ao conversar com o motorista, eles notaram o nervosismo do homem. Após uma visita minuciosa, foram encontradas 1,8 quilo de crack e pouco mais de um quilo de cocaína no sistema de ventilação do veículo. Preso em flagrante, o homem disse que era caminhoneiro e teria saído de Toledo, com destino a Santa Catarina. Ele receberia R$ 1 mil pelo transporte do entorpecente.

Adesivos em bicicletas

Hoje, a partir das 17h, na BR-277, em Santa Terezinha de Itaipu, a Ecocataratas vai realizar uma campanha. As bicicletas ganharão uma película refletiva e os usuários receberão folders com orientações de como trafegar com mais segurança. Nesta semana será realizada ainda a Campanha Farol Ligado, que conscientiza os motoristas a trafegarem com o farol do veículo sempre ligado.

BOA VISTA DA APARECIDA

Comércio sofre queda superior a 70% nas vendas

Moradores cobram agilidade no conserto da PR-180 ao DER

Boa Vista - A interdição da rodovia de acesso a Boa Vista da Aparecida, a PR-180, causa graves consequências ao comércio. As vendas caíram até 70% devido a redução de turistas na cidade que abriga as Marinas de Boa Vista. Os supermercados amargam o maior prejuízo.

Com as fortes chuvas que atingiram o Paraná há dois meses, fissuras foram abertas no pavimento, impedindo o tráfego de veículos. O conserto depende de análises de solo e a previsão é que seja iniciado nas próximas semanas. Ontem comerciantes estiveram reunidos no DER (Departamento de Estradas de Rodagem) para cobrar agilidade nos serviços. "Essa situação é um entrave para todos. Precisamos da recuperação do asfalto para que o tráfego seja normalizado e o comércio tenha o movimento que sempre teve", explica o comerciante Ivandir Krüger, proprietário de uma loja de materiais de construção.

Enquanto a principal rodovia está interditada, o acesso à Boa Vista da Aparecida teve que ser improvisado por estradas rurais. A maior dificuldade está em dias chuvosos. Além disso, as estradas não comportam o tráfego intenso. "São estradas com cascalhos e pedras. Em dias que chove, os caminhões não passam. Muitos ficam atolados e precisam da ajuda de máquinas para sair. Nossos fornecedores deixaram de levar os materiais. Estamos sem alguns produtos na loja e o movimento caiu 30%", complementa Krüger.

LULI SAVARIS

Prefeito e comerciantes de Boa Vista da Aparecida estiveram reunidos com o superintendente do DER, na tarde de ontem, em Cascavel

AGILIDADE

O grupo de nove empresários esteve reunido com o superintendente do DER, Nelson Farah. O prefeito de Boa Vista, Wolnei Savaris, intermediou a reunião para amenizar os prejuízos ao município. "O prejuízo é muito grande ao comércio. Muitos turistas deixaram de frequentar a cidade pela dificuldade no acesso. A estrada rural não comporta o movimento e em alguns casos é preciso esperar até três horas para passar. Estamos ainda mais preocupados com o transporte da safra de trigo, que será colhido nos próximos dias, e a temporada do turismo. O conserto tem que ser agilizado", afirma o prefeito.

O DER pretende consertar a PR-180 após a análise do solo. Por enquanto, serviços são mantidos nas estradas secundárias para auxiliar o tráfego dos moradores.

● JOSIMAR BAGATOLI

Lar implanta transporte internacional

Medianeira - O funcionamento da Lar Transportes Internacional foi anunciado no fim de semana, durante evento que também apresentou avanços da unidade de San Alfredo, no Paraguai.

Após a ampliação da estrutura, a capacidade de armazenagem de grãos passará de quatro para 26 mil toneladas, além de ter um fluxo de recepção com tombador para transporte de grãos de 200 toneladas por hora. Um depósito de insumos e agroquímicos de 800 metros quadrados, com opção de armazenagem de agroquímicos atendendo 100% as normas do Senave (Serviço Nacional de Qualidade do Paraguai) também será construído, além da instalação do escritório administrativo de 105 metros quadrados e balança rodoviária eletrônica.

Segundo o diretor-presidente da cooperativa, Irineo da Costa Rodrigues, a Lar obteve financiamento paraguaio e investiu aproximadamente R$10 milhões nesta unidade. "A cooperativa está se capitalizando no Paraguai, um país que nos últimos anos cresceu acima de 10% ao ano, cada vez mais gerando renda e qualidade de vida", afirma o diretor-presidente.

O gerente geral da Lar Paraguai, Ovídio Zanquet, ressaltou que a ampliação faz parte das ações da cooperativa, que pretende continuar com os investimentos "Ficará centralizada em San Alfredo a regional sul para buscar alternativas de negócios de compra e venda de vários produtos exclusivos, bem como grandes volumes de grãos, com parcerias de indústrias".

TRANSPORTES

Quanto a Lar Transportes Internacional, houve a aquisição de dez caminhões usados importados da Holanda. Esses caminhões farão parte da logística internacional no transporte de grãos.

O vice-presidente da Câmara de vereadores de Naranjal, Jerônimo Gamarra, parabenizou a cooperativa pelo trabalho desenvolvido, por abrir oportunidades com trabalho honesto e desenvolver um grande empreendimento.

ASSESSORIA DE IMPRENSA

Caminhões foram apresentados à diretoria da cooperativa

panorama regional

regional@oparana.com.br

Prevenção

Para marcar o Dia Mundial de Luta contras as Hepatites, a Secretaria Municipal de Saúde de Palotina vai realizar, no dia 28 de julho, o workshop as Hepatites Virais para Salões de Beleza, Manicures e Tatuadores. O evento será na Escola Joaquim a partir das 19h. Os interessados deverão fazer inscrição prévia na Unidade de Saúde mais próxima de sua residência até o próximo dia 23. Na oportunidade, serão repassadas orientações e informações sobre hepatites e também sobre a legislação sanitária aplicada a estes estabelecimentos, especialmente sobre a esterilização dos instrumentais. Também serão fornecidos testes rápidos para hepatites e vacina contra hepatite B. Os participantes receberão certificado. Os interessados em participar devem trazer no dia documento de identificação com foto, cartão SUS e carteirinha de vacina.

Caminhada na Natureza

Será realizada no próximo dia 3, a 1ª Caminhada na Natureza de Nova Aurora. O evento que promove o turismo regional ocorrerá no circuito Rota das Agroindústrias e tem o apoio do poder público, Emater e empresas da cidade. A caminhada será de 12,5Km por trilhas em meio à floresta. Passando por agroindústrias, rios, cachoeiras, matas ciliares e cultivo de lavouras. Ela começa a partir das 7h30 no Salão Paroquial São Roque com inscrições e café típico rural no valor de R$ 6 saindo às 8h30 deste mesmo local, após alongamentos e exercícios físicos em direção a rota da caminhada. Os interessados em participar já podem fazer as inscrições na Prefeitura, ou pelo e-mail prefeitura@novaaurora.pr.gov.br informações por meio do número de telefone (45) 3243-1122.

Cozinha Brasil

O Sesi Cozinha Brasil - Alimentação Inteligente estará em Céu Azul, de hoje até sexta-feira, na rua Curitiba, ao lado da praça da Igreja Matriz, para ensinar a população a usar os alimentos de forma inteligente, evitando desperdícios e aumentando o valor nutritivo das refeições. A realização é do Sesi em conjunto com a administração municipal e conta com o apoio da indústria Arcimol. Os alunos recebem, gratuitamente, 1 livro do Programa contendo receitas ilustradas passo a passo, bem como o certificado de participação. O curso é gratuito e as vagas limitadas. Por isso, interessados devem procurar a Secretaria de Assistência Social para realizar a sua inscrição. Há vagas para turmas pela manhã (das 8h30 às 11h) e à noite (das 18h15 às 20h45).

Aterro

A empresa Evolua Ambiental Engenharia e Consultoria foi a vencedora de licitação para a prestação de serviços para elaboração de projetos e peças técnicas para a obtenção da licença de instalação e de operação do novo aterro sanitário de Céu Azul junto ao IAP (Instituto Ambiental do Paraná). O valor do contrato é de R$ 41.550. O espaço fica na comunidade rural de Dois Irmãos.

Emprego

Com as 112 intermediações registradas no mês de junho pela Agência do Trabalhador, Medianeira chegou ao número de 971 colocações no mercado formal de trabalho neste ano. O bom desempenho da Agência do Trabalhador local reforça a posição de Medianeira na geração de empregos e renda no Paraná. Neste quesito, o município ficou em primeiro lugar em todo o Estado, conforme o Índice Firjan de Desenvolvimento Municipal, divulgado pela Firjan (Federação das Indústrias do Estado do Rio de Janeiro). O índice de Medianeira nesta área, de 0,8337, é o mais alto entre os 399 municípios paranaenses. No Brasil, entre os 5.565 municípios, Medianeira está em 31º lugar em geração de empregos e renda.

Ensino

O município de Pato Bragado deve contar, no prazo de cerca de 30 dias, com uma sala de recursos multifuncionais na área de deficiência visual, destinada a alunos e pessoas da comunidade, como cegos, de baixa visão entre outros, com acometimentos visuais. A iniciativa surgiu da necessidade de atendimento especializado a alunos com baixa visão e que frequentam a Escola Municipal Marechal Deodoro. A autorização já foi concedida pelo NRE (Núcleo Regional de Ensino) de Toledo e a Secretaria de Estado da Educação.

Inadimplência do IPVA chega a 40% em todo o Paraná

Curitiba – De cada cinco veículos circulando em vias paranaenses, apenas dois estão com os impostos referentes ao IPVA (Imposto sobre a Propriedade de Veículos Automotores) quitados. Ontem encerrou o prazo para regularizar, em dia, a situação em relação ao tributo.

Conforme balanço preliminar da Secretaria Estadual da Fazenda, cerca de 40% dos donos dos automotores tributados estão inadimplentes no Estado. A expectativa é de arrecadar R$ 1,95 bilhão, porém 60% do valor ainda não foi pago pelos contribuintes. O recurso arrecadado, vale frisar, é dividido igualmente entre Estado e município. Ao todo, em território paranaense são 4,17 milhões de veículos tributados. O impacto financeiro da inadimplência é relevante, uma vez que o IPVA responde por 9% da arrecadação estadual.

Conforme o auditor da Receita Federal, Alexandre de Souza, o cidadão inadimplente terá graves consequências. "O dono do veículo fica impedido de revender o carro e tem o nome incluído no cadastro de dívida ativa do Estado", pontua.

Nesses casos, os donos também não recebem o documento de licenciamento dos veículos para este ano. A partir de agosto, todos os carros emplacados no Paraná já devem ter os documentos com o ano-base de 2014. Dessa forma, quem for flagrado com o licenciamento em atraso recebe multa de R$ 191,54, além de sete pontos na CNH (Carteira Nacional de Habilitação), e tem o veículo apreendido. Caso o valor tenha sido pago fora do prazo e ao ser abordado o condutor não portar o documento do licenciamento, a multa é de R$ 53,20 e três pontos na CNH.

Os contribuintes devem regularizar a situação nos bancos credenciados: Bradesco, Itaú, Sicredi e Banco do Brasil. Apenas com o número do Renavam é possível fazer o pagamento.

O cidadão pode conferir a sua situação por meio do site www.fazenda.gov.br. No site, também é possível imprimir o boleto bancário.

BALANÇA COMERCIAL

Desempenho regional chega a 22% no primeiro semestre

Ao contrário do saldo nacional negativo, exportações têm alta

Cascavel – O resultado da balança comercial entre os principais municípios do Oeste, responsáveis pelo desempenho regional, indicaram mais uma vez expressivos números. Entre as cidades de Palotina, Cascavel, Marechal Cândido Rondon, Cafelândia e Foz do Iguaçu, contabilizou-se um saldo positivo neste semestre de US$ R$ 418 milhões, o equivalente a 22%. Em todo o País, a balança comercial apresentou um déficit de US$ 2,5 bilhões.

O que melhorou ainda mais as expectativas da região foram as exportações. Totalizando US$ 590.344.579 milhões neste primeiro semestre do ano, o Oeste aumentou 4% em relação ao mesmo período de 2013. O município que presenciou um maior número de produtos exportados foi Cafelândia, com destaque para o setor de aves e miudezas, que obteve um saldo de R$ 48 milhões, um superávit de 17%. Se comparado ao ano passado o município teve queda no setor, já que as exportações do produto ultrapassaram os US$ 55 milhões, uma variação de 12% de um ano ao outro. Cascavel também apresentou resultados positivos relacionados à exportação. No ano passado houve um aumento de 6%, ou seja, foram exportados mais de US$ 158 milhões no último mês ante US$ 121 milhões em 2013.

A capital do Oeste registrou um saldo positivo de 30%. Em 2013 foram exportados US$ 214.417.660 e em 2014 o saldo chegou US$ 227.590.879 nestes primeiros seis meses. Os itens mais exportados foram miudezas de frango, com US$ 83 milhões, soja e adubo. Os demais municípios que representam a balança comercial do Oeste apontaram queda nas exportações. Palotina obteve um saldo negativo de 7%, o que totaliza US$ 92.106.545 milhões exportados neste período, contra US$ 98.774.214 de janeiro a junho de 2013. Apesar de ser praticamente inexpressiva, a queda semestral em Marechal Cândido Rondon foi de 1%, exportando cerca de US$ 54 milhões. O único município que manteve as exportações estáveis foi Foz do Iguaçu, com US$ 93.696.863 milhões de produtos importados, priorizando o comércio de cerâmicas, vidrados e esmaltados, representando US$ 8.504.956 na balança comercial.

De acordo com o presidente da Caciopar (Coordenadoria das Associações Comerciais e Empresariais do Oeste do Paraná), Sergio Marcucci, a região Oeste do Estado tem força significativa na balança comercial, e precisa ser valorizada ao analisar o volume de produção. "Mais uma vez se nota o potencial que a região possui. Em âmbito nacional, as exportações de frango chegam a 8%, de grãos, especialmente a soja, exportamos 4,2% e em relação aos suínos este número chega a 6%", relata Marcucci. Ele ainda ressalta que mesmo com uma economia nacional retraída, a região Oeste vem na contramão e mostra um desempenho positivo nas exportações.

● MARINA KESSLER

AÍLTON SANTOS

Em alguns municípios do Oeste, a exportação da soja arrecadou um montante expressivo

IMPORTAÇÕES

Em relação às importações, a região Oeste obteve um déficit de 18% se analisados os resultados do primeiro semestre do ano passado. Neste ano, o saldo das importações foi de US$ 178.994.591. Em 2013 no mesmo período as importações chegaram a US$ 218.979.785. Os cinco municípios da balança comercial apresentaram queda. Em Cascavel o recuo foi de 26% no primeiro semestre de 2014. Em 2013 foram importados US$ 92.705.490, já em 2014 o valor caiu para US$ 69.009.529. Os setores de destaque foram ração animal, laminado de ferro e caixas de marcha. Os três itens exportados somam juntos US$ 28.890.805 milhões. Foz do Iguaçu também apresentou um déficit de 8% nas importações. Mais de US$ 86 milhões foram importados. Cafelândia e Palotina registraram um recuo de 7% e 5%, respectivamente, o equivalente a US$ 9.764.481 e US$ 4.408.097 milhões. Em Cafelândia os setores de destaque foram máquinas e aparelhos para o preparo de carnes (US$ 1.154.719), proteínas (US$ 914.823) e batatas congeladas (US$ 891.660). Já em Palotina as importações giraram em torno do comércio da soja (US$ 7.730.000) e milho (US$ 1.216.420). ***(MK)***

QUEDA DE 48%

O destaque neste primeiro semestre de 2014 foi Marechal Cândido Rondon. Em junho houve uma queda de 48%, um total de US$ 8.955.383 milhões. Se comparado ao mesmo período de 2013, o município importou US$ 17.180.927 milhões. Os produtos importados foram as proteínas de soro do leite (US$ 1.628. 121), caseínas (US$ 1.502. 685) e amido de milho (US$ 1.074.940). ***(MK)***

SEMESTRE REGISTRA SUPERÁVIT

O economista Camilo Motter afirma que a balança comercial registrou um superávit de 70% sobre o volume exportado, se comparado com 2013. "Chega a ser surpreendente o resultado do primeiro semestre deste ano. Mês a mês Cascavel vem registrando saldo positivo. No ano passado, por exemplo, o superávit foi de 56% sobre o volume exportado, um aumento de 14 % de um ano para o outro", comenta. Segundo Camilo as características econômicas de Cascavel favorecem os resultados positivos do município. "A maioria dos produtos exportados tem relação estreita com o agronegócio. Hoje o mercado mundial está consumindo muito mais o mercado alimentício e Cascavel é referência", explica.

● LARISSA LUDWIG

Histórias Empreendedoras

"Me formei na faculdade, mas não via futuro. Tinha o sonho de empreender e o Empresa Fácil me ajudou. Agora, tenho meu próprio negócio."

"Eu trabalhava em casa e sabia que podia crescer. Precisava de ajuda. O Empresa Fácil abriu as portas do mercado."

"Eu tinha o sonho de ser uma empresária, mas era difícil. Aí, fiquei sabendo do Empresa Fácil e minha vida mudou para melhor."

EM APENAS **4 ANOS,**
6.200 EMPRESAS
FORAM FORMALIZADAS

ATENDIDOS MAIS DE
10.000
EMPREENDEDORES

CASCAVEL É UMA DAS
4 CIDADES QUE MAIS
FORMALIZAM EMPRESAS
NO PARANÁ

O EMPRESA FÁCIL É UM
DOS **MAIORES** PROGRAMAS DE
EMPREENDEDORISMO DO BRASIL

BENEFÍCIOS DO PROGRAMA:

- CONTABILIDADE GRATUITA POR ATÉ 3 ANOS
- CAPACITAÇÃO PROFISSIONAL
- ACESSO À LINHAS DE CRÉDITO
- PARTICIPAR DE LICITAÇÕES
- CONTRIBUIÇÃO À PREVIDÊNCIA SOCIAL

SE VOCÊ TEM O SONHO DE SER EMPRESÁRIO COMO O MARCOS, A FRANCIELI E A EMANOELA, VISITE A SALA DO EMPRESÁRIO NO TÉRREO DA PREFEITURA DE CASCAVEL.

Cascavel
Uma Metrópole em Construção

METROPOLITANO DE MARCAS
Quarta Etapa - A partir das 10h.
02 e 03/08 - Autódromo Zilmar Beux / Cascavel/PR

Totti amplia recorde de vitórias e sagra-se bicampeão sul-americano

Leandro Totti ampliou o recorde de vitórias no Campeonato Brasileiro de Fórmula Truck. Ao cruzar a linha de chegada em primeiro lugar após as 27 voltas da 5ª etapa, disputada domingo no Autódromo Zilmar Beux, em Cascavel, o piloto paranaense da MAN Latin América não só consolidou sua 15ª vitória na categoria como selou a conquista do Campeonato Sul-Americano com uma corrida de antecipação.

Totti chegou a 94 pontos na liderança do Campeonato Sul-Americano, dos 96 possíveis em três corridas – a quarta e última etapa da competição continental será disputada no dia 14 de setembro, no Autódromo Oscar Cabalén, em Córdoba, província argentina de Alta Gracia. Antes disso, a categoria voltará a Santa Cruz do Sul (RS), onde a corrida do dia 17 de agosto contará pontos pela 6ª das dez etapas do Campeonato Brasileiro.

A vitória conquistada domingo, em Cascavel, foi a quinta de Totti nas cinco corridas disputadas em 2014. Ele chegou à marca de 152 dos 160 pontos possíveis, abrindo 63 de vantagem para o paulista Felipe Giaffone, seu companheiro de equipe, que manteve a vice-liderança com o quinto lugar em Cascavel. A MAN levou três de seus cinco pilotos ao pódio – o paulista André Marques terminou na terceira posição.

Os outros dois integrantes do pódio de domingo foram os pilotos da ABF-Santos Desenvolvimento. O paranaense Wellington Cirino, pole position da etapa, terminou a prova em segundo lugar, enquanto o brasiliense Geraldo Piquet ficou em quarto. Cirino liderou a etapa até o fim da décima volta, quando cometeu um erro e permitiu que Totti posicionasse seu Volkswagen-MAN pela linha interna da reta principal para assumir a liderança e mantê-la até o fim.

RESULTADO OFICIAL DA PROVA

Pos.	Piloto	Estado	Caminhão	Tempo
1º)	Leandro Totti	PR	Volkswagen-MAN	27 voltas em 1h00m15s378
2º)	Wellington Cirino	PR	Mercedes-Benz	a 0s313
3º)	André Marques	SP	Volkswagen-MAN	a 1s012
4º)	Geraldo Piquet	DF	Mercedes-Benz	a 2s469
5º)	Felipe Giaffone	SP	Volkswagen-MAN	a 2s761
6º)	Paulo Salustiano	SP	Mercedes-Benz	a 9s185
7º)	Adalberto Jardim	SP	Volkswagen-MAN	a 9s843
8º)	Ronaldo Kastropil	SP	Mercedes-Benz	a 11s464
9º)	Leandro Reis	GO	Ford	a 11s930
10º)	Marcello Cesquim	PR	Mercedes-Benz	a 11s953
11º)	Roberval Andrade	SP	Scania	a 25s152
12º)	Débora Rodrigues	PR	Volkswagen-MAN	a 29s090
13º)	Raijan Mascarello	MT	Ford	a 35s127
14º)	Valmir Benavides	SP	Iveco	a 38s613
15º)	David Muffato	PR	Ford	a 1 volta
16º)	Michelle de Jesus	SP	Volvo	a 1 volta
17º)	Jaidson Zini	PR	Iveco	a 2 voltas
18º)	Luiz Lopes	SP	Iveco	a 6 voltas
Não completaram				
	Jansen Bueno	PR	Scania	a 8 voltas
	Diogo Pachenki	PR	Volvo	a 11 voltas
	José Maria Reis	GO	Ford	a 11 voltas
	Gustavo Magnabosco	SC	Volvo	a 20 voltas
	Fabiano Brito	PR	Scania	a 21 voltas
	Danilo Dirani	SP	Scania	a 23 voltas
	Pedro Muffato	PR	Scania	a 24 voltas
Não Largou				
	Djalma Fogaça	SP	Ford	

ORLEI SILVA

Leandro Totti deu mais um show no Autódromo Zilmar Beux

Kart

Os pilotos vão à pista hoje do Arena Brasil-Kirin para o primeiro dia de treinos para o 49º Campeonato Brasileiro de Kart. Quem não se inscreveu antecipadamente pelo site da CBA, pode confirmar participação na prova até às 18h de hoje. A expectativa é de mais de 200 pilotos para a primeira fase, que terá os vencedores conhecidos no sábado. Até o fim da tarde de ontem já eram 170 inscritos.

Transcatarina

Os amantes do off-rood estão em estradas rurais de Santa Catarina com a sexta edição dos Transcatarina, tradicional rali de regularidade no País. Dos 174 carros participantes, oito são de Cascavel.

Espetáculo

Os amantes do automobilismo terão um mês de agosto com grandes espetáculos em Cascavel. Dia 3 será disputada a 4ª etapa do Campeonato Metropolitano de Marcas de Cascavel, dia 17 a 6 ª da Stock Car e dia 31 a 3ª da Moto 1000 GP.

AUTÓDROMO ZILMAR BEUX
Há 4 décadas mostrando Cascavel para o Brasil e o mundo!

Superaquecimento tira Pachenki da prova

Diogo Pachenki repetiu o ano passado e abandonou a etapa de Cascavel da Fórmula Truck. Ele se diz frustrado em não poder ir até a bandeirada final e brindar torcedores, familiares, patrocinador e amigos com um bom resultado.

Diogo explica que teve que abandonar a prova em função do superaquecimento do motor do Volvo 80 da equipe Copacol. "Tinha que tirar o pé nas retas para o motor não quebrar e ia perdendo posições. O pessoal técnico vai tentar descobrir a causa do problema na oficina, porque aqui não conseguimos saber qual o motivo. Foi uma pena, porque o caminhão estava muito bom no chão e excelente nas curvas", completa Pachenki.

ORLEI SILVA

Diogo Pachenki abandonou a prova com superaquecimento do motor de seu Volvo

injediesel Bombas Injetoras
Solução em Injeção Diesel!
POWER CHIP
Todas as marcas Nacionais e Importadas
(45) 3225-7064
R. Francisco I. Fernandes, 149
Cataratas - Cascavel - PR
injediesel@injediesel.com
www.injediesel.com

INCAFIBRA Capotas
Av. Tancredo Neves, 3363
Fone (45) 3226-0111
Cascavel/PR

COMPOSTO DE ERVA MATE
FOLHA VERDE
Fone: (45) 3224-3435
melmate@uol.com.br

Venha correr em uma pista de verdade
LAGO KART OUTDOOR
Reservas: (45) 9813-6612
reservas@lagokartoutdoor.com.br
Kartódromo de Cascavel - PR

Panorâmica
Imaginologia Odontológica
Diagnósticos precisos
Serviços de Radiologia
Tomografia Computadorizada
Documentação Odontológica
Rua Antonina nº 1971 - Cascavel PR
45 3224 5662
www.panoramicaraiosx.com.br

INSPEVEL
Inspeção Veicular de Cascavel
Fone: (45) 3326-9303
Av: Tancredo Neves, 2608
Cascavel - PR

Paranaenses na Liga Futsal

Líder da Liga Futsal 2014 com duas vitórias em dois jogos, o time de Marechal Cândido Rondon tem a chance de conquistar mais três pontos nesta terça-feira. Às 20h, a equipe rondonense desafia o Cabo Frio/Macaé, no Rio de Janeiro. O time carioca vem de derrota por 2 a 0 para o Umuarama, que hoje, também às 20h, desafia o Green Team, no Distrito Federal. A equipe brasiliense vem de derrota por 6 a 3 para o Marechal.

SELEÇÃO BRASILEIRA

CBF pronta para anunciar o nome de Dunga nesta terça

Confederação deve confirmar o que já foi noticiado pela impresa

Rio - O novo técnico da seleção brasileira deverá mesmo ser um velho conhecido. Em coletiva de imprensa marcada para iniciar às 11h desta terça-feira, a CBF (Confederação Brasileira de Futebol) deverá confirmar o nome de Dunga como treinador da equipe principal do Brasil. Pelo menos foi o que o presidente da Federação Gaúcha de Futebol, Francisco Noveletto, garantiu ao diário "Lance!", no fim de semana.

O dirigente intermediava a viagem do ex-volante para a Venezuela, seleção que estava interessada em contar com o capitão do tetra para o ciclo da próxima Copa do Mundo. "Depois que o Dunga acertou para voltar à seleção, sumiu do radar, mas não tenho raiva dele. Até porque, se viesse falar comigo, teria de me contar tudo sobre o retorno. É um homem de caráter, correto e ideal para comandar esse processo de reestruturação. Sou opositor ferrenho da atual administração, não fui consultado para nada, mas não poderiam ter escolhido um nome melhor para a seleção", afirmou ele ao jornal.

A expectativa em torno do nome de Dunga ficou mais forte com o anúncio, quinta passada, de Gilmar Rinaldi como novo coordenador de seleções. Desde então, apenas uma possível negociação acerca do salário de Dunga impediam o anúncio do retorno do treinador que comandou a seleção entre 2006 e 2010.

COPA 2014 | Gol de James Rodriguez é eleito o mais bonito

FIFA.COM

O gol de James Rodríguez, que abriu o placar para a Colômbia na partida das oitavas de final contra o Uruguai, foi eleito o gol mais bonito da Copa do Mundo 2014, informou a Fifa. O meia-atacante ajeitou a bola no peito a 25 metros do gol defendido por Fernando Muslera e, sem deixá-la cair, acertou um bonito chute de pé esquerdo no ângulo do goleiro rival. Rodríguez marcou o segundo gol da vitória por 2 a 0 sobre os uruguaios e garantiu a classificação para as quartas de final, fase em que a Colômbia foi eliminada pelo Brasil ao perder por 2 a 1. A Fifa disse que o gol foi eleito como o mais bonito do torneio por mais de 4 milhões de pessoas no site da entidade (www.fifa.com), deixando em segundo lugar o espetacular gol de cabeça do holandês Robin van Persie contra a Espanha, na fase de grupos.

Destaque do Vélez se anuncia no Palmeiras

São Paulo - O meia Agustín Allione usou sua página no Twitter para se despedir do Vélez Sarsfield (ARG) e mandar uma mensagem à torcida do Palmeiras. Liberado pelo clube argentino para acertar os últimos detalhes de sua transferência, o atleta de 19 anos se diz "ansioso" para esta nova etapa em sua carreira.

Campeão argentino e de uma Supercopa com Ricardo Gareca no Vélez, Allione foi até analisado pelo Manchester City (ING) no início do ano. É um jogador que atua pelo lado direito do campo e faz tanto a função de volante, quanto a de meia. Seria uma opção para deixar Gareca montar o meio de campo da forma como gosta, com três volantes e um meia - que o Verdão ainda busca.

O Vélez deve receber pelo jogador cerca de R$ 6 milhões, e a expectativa é de que Allione desembarque no Brasil na quinta-feira. O jogador foi mais um pedido do treinador argentino, e o Verdão ficará com 80% de seus direitos - os outros 20% seguem com o clube do país vizinho. Ele deve assinar por quatro anos.

RÁDIO CLUB DE NOVA AURORA LTDA
raclubna@evolucaoinfo.com
AM - STÉREO - 1570 KHZ
FILIADO A RCR-SAT
RUA MELISSA N° 520 - FONE/FAX (045) 3243-1793 E 3243-1233 - CAIXA POSTAL, 21 - NOVA AURORA - PR

JOGAM HOJE

SÉRIE B
19h Icasa x Portuguesa
19h30 Atlético-GO x Oeste

COPA DO BRASIL
19h30 Figueirense x Bragantino

LIBERTADORES
21h15 Nacional (PAR) x Defensor Sporting (URU)

SÉRIE A

Time	P	J	V	E	D	GP	GC	SG
1º Cruzeiro	25	11	8	1	2	23	12	11
2º Corinthians	20	11	5	5	1	13	6	7
3º Fluminense	19	11	6	1	4	17	11	6
4º Atlético-PR	19	11	5	4	2	19	13	6
5º Internacional	19	11	5	4	2	17	11	6
6º São Paulo	19	11	5	4	2	18	13	5
7º Grêmio	19	11	5	4	2	8	5	3
8º Sport	18	11	5	3	3	9	10	-1
9º Santos	17	11	4	5	2	12	6	6
10º Goiás	17	11	4	5	2	7	7	0
11º Atlético-MG	15	10	4	3	3	12	10	2
12º Palmeiras	13	11	4	1	6	9	14	-5
13º Botafogo	12	11	3	3	5	14	13	1
14º Criciúma 1	11	11	4	2	5	7	15	-8
15º Chapecoense	11	10	3	2	5	8	10	-2
16º Bahia	9	11	2	3	6	8	13	-5
17º Vitória	8	11	1	5	5	9	14	-5
18º Figueirense	7	11	2	1	8	5	15	-10
19º Coritiba	7	11	1	4	6	8	13	-5
20º Flamengo	7	11	1	4	6	7	19	-12

12ª RODADA

Sábado
18h30 Santos x Chapecoense
18h30 Cruzeiro x Figueirense
18h30 Criciúma x Vitória
21h Bahia x Internacional

Domingo
16h Sport x Atlético-MG
16h Corinthians x Palmeiras
16h Atlético-PR x Fluminense
16h Goiás x São Paulo
18h30 Grêmio x Coritiba
18h30 Flamengo x Botafogo

SÉRIE B

Time	P	J	V	E	D	GP	GC	SG
1º Ceará	24	12	7	3	2	21	16	5
2º América-MG	23	12	7	2	3	21	12	9
3º Joinville	23	12	7	2	3	16	11	5
4º Luverdense	21	12	6	3	3	16	11	5
5º ABC	20	12	6	2	4	14	11	3
6º Avaí	20	12	6	2	4	13	12	1
7º S. Correa	19	12	5	4	3	18	11	7
8º Vasco	18	11	4	6	1	17	8	9
9º América-RN	17	12	5	2	5	19	18	1
10º Ponte Preta	17	12	4	5	3	15	14	1
11º Santa Cruz	16	12	3	7	2	15	14	1
12º Náutico	15	11	4	3	4	14	14	0
13º Boa Esporte	14	12	4	2	6	13	16	-3
14º Atlético-GO	13	11	3	4	4	14	14	0
15º Icasa	12	12	3	3	6	9	15	-6
16º Portuguesa	11	12	2	5	5	13	19	-6
17º Oeste	11	11	2	5	4	9	16	-7
18º Paraná Clube	10	12	2	4	6	13	16	-3
19º Bragantino	10	12	2	4	6	14	21	-7
20º Vila Nova-GO	5	12	1	2	9	5	20	-15

13ª RODADA

Hoje
19h Icasa x Portuguesa

Sexta-feira
19h30 Oeste x Luverdense
21h América-RN x América-MG
21h Boa Esporte x Bragantino

Sábado
16h Ponte Preta x Vasco
16h Paraná Clube x ABC
16h Santa Cruz x Ceará
16h Sampaio Correa x Vila Nova-GO
16h Joinville x Avaí
16h Atlético-GO x Náutico

Flamengo

O desembarque do Flamengo após a goleada de domingo por 4 a 0 para o Internacional prometia fortes emoções. Por esse motivo, o policiamento foi reforçado, mas apenas 20 torcedores compareceram ao Aeroporto do Galeão, na Ilha do Governador. Diferentemente da saída dos jogadores do Beira Rio, o desembarque no Rio de Janeiro correu até com certa tranquilidade. O que se viu foram vaias e xingamentos, sem qualquer tipo de agressão física. Ao contrário do ocorrido com o lateral André-Santos, em Porto Alegre. Ontem ele falou sobre o caso: "Quando eu saí dei de cara com uns 20 torcedores. Fui caminhando para a van, mas não vi nenhum deles, e não deu tempo de voltar. Alguns me agrediram com socos".

panorama esportivo

Copa do Brasil

A segunda fase da Copa do Brasil terá as partidas finais da rodada de volta nesta semana. Hoje, às 19h30, no Estádio Orlando Scarpelli, o Figueirense recebe o Bragantino depois de ter perdido por 2 a 1 no jogo de ida. Assim, precisa de uma vitória simples para avançar, enquanto o time paulista tem o direito do empate. Amanhã, Ceará x Chapecoense e Santa Cruz x Botafogo-PB fecham a segunda fase. A próxima etapa terá início na semana que vem.

Libertadores

A fase semifinal das Libertadores terá início nesta semana, com a realização dos jogos de ida. Hoje, Nacional (PAR) e Defensor Sporting (URU) medem forças às 20h15 (de Brasília) no Estádio Defensores del Chaco, no Paraguai. Amanhã, será a vez de São Lorenzo (ARG) x Bolívar (BOL) iniciarem o duelo, na Argentina. Os confrontos de volta serão na semana que vem, respectivamente no Uruguai e na Bolívia.

Laís Souza

A ex-ginasta Laís Souza segue o tratamento para recuperar os movimentos após sofrer um acidente durante a preparação para os Jogos Olímpicos de Inverno em Sochi que causou grave lesão que sofreu na coluna cervical dela, em janeiro. Domingo, a ex-atleta concedeu uma entrevista para o Esporte Espetacular, da Globo, e falou sobre as etapas da recuperação. "Eu sinto meu corpo inteiro, mas de uma forma diferente, em alguns pontos da mão eu tenho uma sensibilidade fina. No meu pé agora apareceu uma sensibilidade que eu não esperava e estou achando o máximo", contou Laís, de 25 anos.

Liga Mundial

A seleção brasileira lutou em quadra, mas não conseguiu repetir contra os Estados Unidos, domingo, o bom desempenho da semifinal de sábado contra a Itália. Com parciais de 31/29, 21/25, 25/20 e 25/23, os estadunidenses fizeram 3 sets a 1 em pouco mais de duas horas de jogo e ficaram com o título da Liga Mundial pela segunda vez em sua história. Já a equipe de Bernardinho ficou com o segundo vice-campeonato seguido ao perder a partida disputada em Florença, na Itália.

CHEVROLET

A PREÇO DE CONCESSIONÁRIA

ESTA É A SUA CHANCE DE COMPRAR UM CHEVROLET 0 KM PELO MESMO VALOR QUE AS CONCESSIONÁRIAS PAGAM.

FIND NEW ROADS™ / CONSULTE CONDIÇÕES

(45) 2101.3400 / (45) 2101.3422
AV. BRASIL, 1619 – JD. GRAMADO
CASCAVEL - PR

Respeite os limites de velocidade.

Condição válida para os modelos: Celta, Classic, Onix 1.0, Prisma 1.0, Captiva, Spin LT, Agile, Cobalt, Sonic e Cruze Sedan. Os preços dos veículos podem variar conforme modelo, opcionais e ano, comprovados pela nota fiscal de fábrica. Plano de financiamento direto ao usuário (FDU) sujeito a prévia aprovação de crédito. O preço final do veículo pode variar de uma concessionária para outra. Oferta válida para os referidos veículos Chevrolet 0Km adquiridos nas Concessionárias Chevrolet no período de 2/7/14 a 20/7/14 (nota fiscal emitida pela Concessionária durante esse período). Condição válida somente para veículos disponíveis no estoque da concessionária Chevrolet de sua preferência. Condições não válidas ou cumulativas com outras promoções Chevrolet, Programa Parceiros Chevrolet, modalidade de venda direta da fábrica, taxistas e produtores rurais. Os veículos Chevrolet estão em conformidade com o Proconve - Programa de Controle da Poluição do Ar por Veículos Automotores. Consulte condições em uma concessionária Chevrolet ou acesse www.chevrolet.com.br- SAC: 0800 702 4200 - Ouvidoria GMAC: 0800 722 6022.

Homenagem aos pioneiros

O município de Missal festeja na próxima sexta-feira 51 anos de fundação. A programação ocorre neste mês e na sexta será a vez de homenagear aqueles que fundaram a cidade. O Culto Ecumênico será às 8h30 no Centro de Convivência do Idoso de Missal, que leva o nome de um dos pioneiros da cidade, Alfredo Butske. Em seguida será depositada coroa de Flores na Praça Central em memória de todos os pioneiros do município.

A arte sob a ótica da juventude

Cascavel – O Centro da Juventude Jomar Vieira Rocha, de Cascavel, é reconhecido pelo bom trabalho e pelo incentivo à cultura. As oficinas oferecidas a adolescentes dos bairros da região norte do município vão desde música, dança e grafite até a educomunicação e protagonismo juvenil.

No próximo sábado, os trabalhos realizados nas oficinas serão apresentados à comunidade. "Será um momento de interação com os nossos vizinhos, pais de alunos e com aqueles que ainda não conhecem o Centro", adianta a coordenadora, Rosangela Golveia. A mostra "Arte que faz sentido" será realizada das 14h até às 17h. Os visitantes poderão interagir com os trabalhos expostos, pois as apresentações serão dinâmicas. "Além dos espaços, teremos alguns grupos como o de palhaços e o de música recebendo aqueles que vierem até o CJ [Centro da Juventude]", diz Rosangela.

"TODOS SOMOS FRIDA"

Um dos seis espaços da mostra trará os trabalhos da Oficina de Educomunicação ministrada por Talita Ferraz. "O trabalho começou no ano passado, e ainda daremos continuidade a ele", diz ela.

As fotografias produzidas pelos alunos mostram as mulheres da comunidade de uma forma natural. "Na primeira exposição mostramos a beleza natural dessas mulheres, que muitas vezes não se veem como modelos ou nos padrões que a mídia estipula", relata.

Desde o início são realizados encontros com essas mulheres e mais o grupo de gestantes atendido pela UBS (Unidade Básica de Saúde) do Bairro Interlagos. Nesses encontros são discutidos temas de interesses das mulheres. "Mostramos a elas a história de uma mulher que lutou por muitos anos para os direitos das mulheres do mundo, Frida Calo. Mostramos que elas são parecidas com essa parte da história do mundo", conta Talita. As fotos para a segunda exposição da oficina mostram que todas as mulheres são guerreiras vencedoras, assim como foi Frida Calo.

● THAÍS ANTUNES

PROGRAMAÇÃO

Espaço 1 - Somos Todos Frida; Exposição Fotográfica; Dança Coreográfica; Música

Espaço 2 - Cultura Urbana Mural de Grafite; Exposição Literária; Encontro de Skatistas; Vídeo Arte Urbana; Dança de Hip Hop

Espaço 3 - ECA em Cena Apresentação Teatral; Mímica; Coreografia

Espaço 4 - Sons da Juventude Grupo Musical; Personagens; Decoração Temática

Espaço 5 - Mãos de mãe Artesanato

Espaço 6 - Flash Mob Hip Hop/Dança

DIVULGAÇÃO

MÚSICA

São Miguel encerra festival com promessa de 2ª edição

São Miguel do Iguaçu - A cada canção, um novo talento. A cada talento, uma chuva de aplausos e a difícil missão dos jurados de avaliar a interpretação de cada calouro. Assim foi a final do 1° Fesmig (Festival Municipal da Canção de São Miguel do Iguaçu), no último sábado.

Os campeões do festival foram os seguintes: Vittória Roque (Infantil), Hanrieli Lago (Infanto-Juvenil), Mayara (Gospel), Luciane Coelho (Popular) e Everline e Everlaine (Sertanejo).

Presente à grande festa, o prefeito Claudio Dutra disse que a população são-miguelense merece um evento como o Fesmig e parabenizou a equipe responsável pela organização e parceiros. Ele também garantiu a realização da segunda edição do festival em 2015, e com novidades. Os vencedores do 1° Fesmig já têm inscrição garantida no Fermop (Festival da Canção da Amop).

MÊS DE ANIVERSÁRIO BIBBO'S
A OPORTUNIDADE DE TER A SUA LIBERDADE É AGORA
FACTOR 2014
Modelo k1
A PARTIR DE R$ 10,00
DE ENTRADA + 36 VEZES DE
R$ 249,90
OU
POR APENAS
R$ 5.500,00
À VISTA.
FAZ ATÉ
45 KILOMETROS
COM UM LITRO.
*FOTO ILUSTRATIVA
CONFIRA ESTAS E OUTRAS OFERTAS EM NOSSA LOJA. (45) 2104-3707 - AV. BRASIL, 2262 - SÃO CRISTOVÃO - CASCAVEL/PR - WWW.BIBBOS.COM.BR
Cadastro sujeito a aprovação de crédito. Promoção válida até 30/07/2014 ou enquanto durar o estoque.
Bibbo's Motonáutica
YAMAHA Revs Your Heart

Metal belt, o acessório da vez

O nome do acessório é americano, mas estourou mesmo na Líbia em 2011 com o belíssimo desfile que exibiu os cintos de metal pela primeira vez em vestidos de festas sofisticados.

O acessório do momento não passa de um cinto composto por uma placa de metal na parte da frente, que pode ser prata, dourada ou bronze, e uma parte de elástico ou couro na parte de trás. Além da variedade de cores, o cinto de metal também pode ser encontrado em diversos tamanhos. Os modelos mais finos são indicados para marcar a região da cintura, já os mais largos devem ser usados entre a cintura e o quadril para deixar a silhueta mais fina.

Alguns cuidados são necessários na hora de montar o look *usando o cinto de metal para não desvalorizar o corpo. Por isso, selecionamos algumas dicas que podem te ajudar na escolha das peças certas para cada ocasião. Confira como usar o* metal belt *de dia e de noite:*

FOTOS: DIVULGAÇÃO

USO NOTURNO

Para a noite o cinto de metal pode ser usado de maneira mais ousada. Para um *look* de balada, combine uma saia de renda com uma blusa mais básica e arremate o visual com o *metal belt* para marcar a cintura. Se for um evento formal como casamentos e formaturas, a dica é escolher uma saia longa e uma blusa que casem entre si e usar o cinto para juntar as duas peças. Ou usar o cinto metalizado para deixar aquele vestido pretinho básico mais elegante e sofisticado.

USO DIURNO

Para produções mais básicas, aposte no cinto de metal como a peça principal do *look*. Por chamar atenção por si só, evite combiná-lo com outros acessórios para não deixar o visual exagerado. Para o trabalho aposte no conjunto saia lápis mais camisa de seda e salto médio, use o cinto para deixar a cintura marcada e o visual mais elegante. Se a ocasião pede um *look* mais descolado, aposte no *metal belt* com short jeans, blusinha básica e sapato baixo.

HOJE NA TV

TV TAROBÁ

06h00 - Café Com Jornal
07h00 - Primeira Hora
08h00 - Café Com Jornal
09h00 - Dia Dia
09h30 - Vitrine Revista
10h15 - Atualidades com Olga Bongiovanni
11h00 - Tempo Quente
11h45 - Jornal Tarobá 1ª Edição
12h20 - Tarobá Esportes
13h00 - Copa do Mundo FIFA
15h00 - Band na Copa
16h30 - Copa do Mundo FIFA
19h00 - Band na Copa
19h20 - Jornal da Band
20h25 - Jornal Tarobá 2ª Edição
20h40 - Show da Fé
21h10 - Band na Copa
23h00 - A Liga
00h15 - Agora é Tarde
01h15 - Jornal da Noite
02h05 - Que Fim Levou?
02h10 - Diário da Copa
02h45 - Copa do Mundo FIFA VT
03h00 - Igreja Universal

RPC TV

05h00 - Telecurso Educação Básica
05h15 - Telecurso Profissionalizante
05h30 - Telecurso Ensino Médio
05h45 - Telecurso Ensino Fundamental
06h00 - Globo Rural
06h30 - Bom Dia Paraná
07h30 - Bom Dia Brasil
08h30 - Mais Você
10h00 - Bem Estar
10h40 - Encontro com Fátima Bernardes
12h00 - Paraná TV 1ª Edição
12h50 - Globo Esporte
13h20 - Jornal Hoje
13h50 - Vídeo Show
14h40 - Sessão da Tarde / Quero ser grande
16h40 - Vale a Pena Ver de Novo / Caras & Bocas
17h55 - Malhação
18h25 - Meu Pedacinho de Chão
19h15 - Paraná TV 2ª Edição
19h35 - Geração Brasil
19h00 - Futebol
20h30 - Jornal Nacional
21h10 - O Império
22h20 - Tapas e Beijos
23h05 - O Rebu
23h45 - Profissão Repórter
00h15 - Jornal da Globo
00h50 - Programa do Jô
02h00 - Corujão I / O mistério das duas irmãs
03h20 - Corujão II / O carro desgovernado

REDE MASSA

06h00 - Jornal do SBT
07h00 - Jornal da Massa
07h30 - Tribuna da Massa Manhã
08h30 - Jornal SBT Manhã
09h00 - Bom Dia & Cia
10h45 - Pitadas do Tempero
11h00 - Destaque
11h45 - Show de Bola
12h00 - Tribuna da Massa 1ª Edição
13h30 - Naipi Comunidade
14h15 - Casos de Família
15h15 - Café com Aroma de Mulher
16h00 - Por Ela... Sou Eva
16h45 - Abraça-me Muito Forte
17h45 - A bela Mais Feia
18h30 - Chaves
18h50 - Tribuna da Massa 2ª Edição
19h20 - SBT Paraná
19h45 - SBT Brasil
20h30 - Chiquititas
21h15 - Rebelde
22h00 - Programa do Ratinho
23h00 - Cine Espetacular
00h45 - The Noite com Danilo Gentili
01h45 - Jornal do SBT
02h30 - Okay Pessoal!
03h30 - RR Soares

RIC TV

06h00 - IURD
06h45 - Record Kids
07h25 - Paraná no Ar
08h40 - Fala Brasil
10h00 - Hoje em Dia
12h00 - Balanço Geral
13h45 - Ver Mais
14h30 - Programa da Tarde
17h20 - Cidade Alerta
19h00 - Cidade Alerta Paraná
20h00 - RIC Notícias
20h40 - Jornal da Record
21h30 - Vitória
22h30- José do Egito
23h30- Grimm
00h30 - Engana-me se Puder
01h15 - IURD

CATVE

06h00 - Telecurso
07h00 - Bate Rebate
08h00 - O Causo do Dia
08h15 - Inglês com Música
08h30 - Bob O Construtor
09h00 - Peixonauta
09h30 - Quintal da Cultura
11h30 - Castelo Rá-Tim-Bum
12h00 - Giro de Notícias
12h05 - Hora do Esporte
12h20 - Jornal da Catve 1ª Edição
13h00 - B.O. (Ao Vivo)
14h00 - Os 7 Monstrinhos
14h30 - O show secreto
14h40 - As aventuras de Tim Tim
15h00 - Quintal da Cultura
17h40 - Sinais do Sagrado
17h55 - Giro de Notícias
18h00 - Esporte, Política & Cidadania
19h00 - Jornal da Catve 2ª Edição
19h30 - Bate Rebate
20h30 - Inglês com Música
21h00 - Jornal da Cultura
22h00 - Cartão Verde
23h00 - Metropolis
23h30 - Copa do Caos
00h00 - Papau Informal
00h30 - Copa do Caos
01h00 - Cultura Mundo
02h00 - Jornal da Cultura

Programações sujeitas a alterações

Arcoplex 3D DIGITAL
CINEMAS STADIUM Fone: 3226-3322
PROGRAMAÇÃO ARCOPLEX - SHOPPING JL

SALA 1
Aviões 2: Heróis de Fogo/3D
Quinta à Quarta - 14:20

Transformes: A Era da Extinção/ Leg
Quinta à Quarta - 16h / 19h

Planeta dos Macacos: O Confronto
Quinta à Quarta - 22h

SALA 2
Transformes: A Era da Extinção /Leg
Quinta à Quarta - 14h / 17h / 20h

SALA 3
Aviões 2: Heróis de Fogo
Quinta à Quarta - 14h / 15:50 / 17:40 / 19:30

Juntos e Misturados / Dub
Quinta à Quarta - 21:20

SALA 04
A Culpa é das Estrelas / Dub
Quinta à Quarta - 16h30 / 19h / 21:30

Como Treinar seu Dragão 2/ Dub
Quinta à Quarta - 14:20

UM DOS MENORES CUSTOS DE MANUTENÇÃO DO SEGMENTO.

		1.0 MT	1.6 MT/AT
10.000 km	Itens*	R$ 119,13	R$ 130,73
	Mão de Obra	GRATUITA	GRATUITA
	Total	R$ 119,13	R$ 130,73

		1.0 MT	1.6 MT/AT
20.000 km	Itens*	R$ 168,06	R$ 179,66
	Mão de Obra	GRATUITA	GRATUITA
	Total	R$ 168,06	R$ 179,66

		1.0 MT	1.6 MT/AT
30.000 km	Itens*	R$ 249,58	R$ 223,03
	Mão de Obra	R$ 135,00	R$ 135,00
	Total	R$ 384,58	R$ 358,03

HYUNDAI HMB | SLAVEL

(45) 3333-9999
Av. Brasil, 1160
JD. Gramado
Cascavel - PR

experience Hyundai

Respeite os limites de velocidade.

HYUNDAI FINANCIAMENTOS

Taxa de juros do financiamento integralmente subsidiada pela Hyundai Motor do Brasil Ltda. para contratos de financiamento na modalidade CDC, firmados com a Hyundai Financiamentos (Aymoré Crédito, Financiamento e Investimento S.A.): 50% de entrada e saldo em até 12 parcelas com taxa de juros para o financiamento de 0% a.m. e 0% a.a. e 30 dias de carência para pagamento da 1ª. parcela. Condições válidas para o financiamento de qualquer um dos veículos 0 km da Linha Hyundai HB20 e HB20S - motores 1.0 L Flex e 1.6 L Flex - equipados com câmbio manual ou câmbio automático (exceto Linha HB20X). As operações de crédito estão sujeitas a cobrança de IOF e Tarifa de Cadastro, que serão incluídas no CET. O CET - Custo Efetivo Total - irá variar de acordo com os valores, prazos e demais condições escolhidas pelo cliente e será informado ao cliente antes da contratação. Simulação de financiamento realizada para os veículos 0 km modelo Hyundai - Plano 1: HB20 Comfort Plus 1.0 L Flex (A520), câmbio manual, ano de fabricação/modelo 2014/2014 - preço à vista R$ 37.765,00, pintura sólida e frete incluso, sendo 60% de entrada (R$ 22.659,00), saldo em 36 parcelas mensais fixas de R$ 529,40, com vencimento da primeira parcela em 30 dias após a contratação, IOF e Tarifa de Cadastro financiados e inclusos no valor das parcelas. Taxa de juros para o financiamento simulado é de 0,99% a.m. e 12,55% a.a. O CET - Custo Efetivo Total - da operação simulada é de 1,29% a.m. e 16,63% a.a.. Plano 2: HB20S Comfort Plus 1.0 L Flex (OCN A543), câmbio manual, ano de fabricação/modelo 2014/2014 - preço à vista R$ 40.995,00, pintura sólida e frete incluso, sendo 60% de entrada (R$ 24.597,00), saldo em 36 parcelas mensais fixas de R$ 572,96, com vencimento da primeira parcela em 30 dias após a contratação, IOF e Tarifa de Cadastro financiados e inclusos no valor das parcelas. Taxa de juros para o financiamento simulado é de 0,99% a.m. e 12,55% a.a. O Custo Efetivo Total - CET da operação simulada é de 1,26% a.m. e 16,25% a.a. As prestações podem variar de acordo com o valor de registro do contrato. Parcelas mensais calculadas com base em preços e condições praticadas na cidade de São Paulo. Promoção válida até 31/7/2014. Não estão incluídos os preços de acessórios, documentação, manutenção ou qualquer outro produto ou serviço ofertado pela Concessionária. Condições sujeitas a análise e aprovação do crédito e demais condições do produto vigentes na data da contratação. Para mais informações consulte as Concessionárias Hyundai Motor Brasil participantes. Garantia Hyundai 5 anos. Uso particular: garantia de 5 anos, sem limite de quilometragem. Uso comercial: garantia de 5 anos ou 100.000 km, o que ocorrer primeiro. Termos e condições da Garantia Hyundai estão estabelecidos no Manual de Garantia do veículo, assim como no Manual do Proprietário. Consulte o regulamento da promoção no site www.hyundaina-copa.com.br. A Hyundai Motor Brasil informa que os serviços previstos no plano de manutenção periódica são suficientes para assegurar uma adequada manutenção do veículo, conforme disposto no Manual do Proprietário e de Garantia. Consulte os Manuais. Para revisões por tempo, demais revisões, revisões de outros modelos e outros serviços não indicados na tabela, informe-se com seu Consultor de Serviços. A tabela de custos de manutenção com preços garantidos é válida até 30/9/2014. A Linha Hyundai HB20 está em conformidade com o Programa de Controle de Poluição do Ar por Veículos Automotores - PROCONVE. Preserve a vida. Use o cinto de segurança. As imagens dos veículos e de seus itens são meramente ilustrativas. Para mais informações acesse o site www.hyundai.com/br ou ligue para o Call Center Hyundai Motor Brasil: 0800-7703355.

Direito

Alaor Carlos de Oliveira

Usucapião

A existência de usucapião a favor do comprador do imóvel pode fundamentar a anulação de negócio jurídico de compra e venda por erro essencial. O entendimento é da Quarta Turma do Superior Tribunal de Justiça ao rejeitar recurso interposto contra decisão do TJRS (Tribunal de Justiça do Rio Grande do Sul), que entendeu que a usucapião, apesar de ainda não reconhecida em sentença, poderia anular o negócio por erro essencial do contratante. O erro essencial é aquele sem o qual o contratante não concluiria o negócio. No caso analisado pelo STJ (Supremo Tribunal de Justiça), o comprador alegou que foi pressionado pela imobiliária a adquirir um imóvel em cuja posse já estava havia 16 anos, e que chegou a pagar 216 parcelas do contrato. Segundo o relator do caso, ministro Luis Felipe Salomão, "preenchidos os requisitos da usucapião, há, de forma automática, o direito à transferência do domínio, não sendo a sentença requisito formal à aquisição da propriedade". Ele explicou que, decorrido o prazo previsto em lei, o possuidor passa a deter o domínio sobre o imóvel, e que a sentença no processo de usucapião é meramente declaratória, servindo como título para ser levado ao registro de imóveis. RESP 1163118

Trabalhador rural

Um trabalhador rural da Nova América S.A. Agrícola será indenizado por não ter estrutura adequada para realizar refeições e necessidades fisiológicas. Para o ministro Alberto Luiz Bresciani, do Tribunal Superior do Trabalho, o descaso com a oferta adequada de instalações sanitárias aos trabalhadores rurais configura dano moral e ofende o princípio da dignidade humana. Para o ministro Alberto Bresciani, relator, as condições precárias de higiene ficaram comprovadas. Segundo ele, a satisfação das necessidades fisiológicas em local aberto ou inadequado é fator mais do que suficiente para impingir sofrimento moral a alguém. RR-240500-53.2009.5.09.0093

DIVULGAÇÃO

Empregado com epilepsia

O trabalhador que precisa de tratamento médico e afastamento do trabalho para cuidar da saúde, não pode ser demitido. Por isso, uma empresa de agronegócio terá de reintegrar a seu quadro um empregado com epilepsia despedido sem justa causa 20 dias depois do fim do auxílio doença. Para o relator, ministro Aloysio Corrêa da Veiga, ficou evidenciado que o trabalhador não estava apto para ser dispensado, pois ainda necessitava de tratamento médico e afastamento do trabalho para essa necessidade, estando incapacitado total e permanentemente para atividades de risco, e total e temporariamente para outras atividades. AIRR-177-17.2012.5.23.002.

Prescrição intercorrente

Com o entendimento que a prescrição intercorrente não é aplicável ao processo do trabalho, a Primeira Turma do Tribunal Superior do Trabalho, unanimemente, deu provimento ao recurso de um vigilante contra a decisão que extinguiu seu processo de execução em face das empresas PROFORTE S.A.–Transporte de Valores e SEG–Serviços Especiais de Segurança e Transporte de Valores S.A.. A prescrição intercorrente ocorre quando, após a citação, o processo ficar paralisado, e a prescrição interrompida inicia novo curso e com o mesmo prazo, a contar da data da paralisação. Segundo o relator, ministro Walmir Oliveira da Costa, o Tribunal já sedimentou o entendimento, por meio da Súmula 114, de que a prescrição intercorrente não ocorre no processo do trabalho. "Nos termos do artigo 878 da CLT, o processo trabalhista é impulsionado de ofício pelo juiz, de acordo com o princípio inquisitório", esclareceu. RR-104800-93.1995.5.02.0254

Bens, separação e partilha

Os bens adquiridos após a separação de fato não devem ser divididos. A decisão foi unânime entre os ministros da Quarta Turma do STJ (Superior Tribunal de Justiça), em julgamento de recurso especial interposto por uma mulher que buscava incluir na partilha do divórcio bens adquiridos pelo ex-marido após a separação de fato. O ministro Raul Araújo, relator, destacou que o entendimento consolidado no STJ é no sentido de que a separação de fato põe fim ao regime de bens. O relator esclareceu que em casos de separações recentes, ainda que não mais vigendo a presunção legal de que o patrimônio resulta do esforço comum, é possível ao interessado demonstrar que os bens foram adquiridos com valores decorrentes desse esforço comum. No entanto, o ministro afirmou que não foi esse o caso dos autos. RESP 678790

COMISSÃO DE LICITAÇÃO DE MERCADORIAS APREENDIDAS DA DELEGACIA DA RECEITA FEDERAL DO BRASIL EM CASCAVEL/PR

Ministério da **Fazenda**

AVISO DE LICITAÇÃO

Leilão n.º 0910300/0003/2014

A Comissão Sub-Regional de Licitação de Mercadorias Apreendidas da Delegacia da Receita Federal do Brasil em Cascavel - Paraná comunica a realização de Leilão Eletrônico para Pessoas Jurídicas nos termos do edital nº 0910300/0003/2014:
MERCADORIAS: VEÍCULOS.
RECEPÇÃO DE PROPOSTAS: de 25/08/2014 às 08:00 H até 02/09/2014 às 18 H.
ABERTURA DA SESSÃO PÚBLICA CLASSIFICAÇÃO: 03/09/2014 às 09:00 H.
ABERTURA DA SESSÃO PÚBLICA PARA LANCES: 03/09/2014 às 15:00 H.

ENDEREÇO: www.receita.fazenda.gov.br, acesso ao Centro Virtual de Atendimento ao Contribuinte (e-CAC), opção de atendimento "Leilão Eletrônico"

CLIENTELA: **pessoas jurídicas,** previamente habilitadas e credenciadas através de certificado digital.

FORMA DE PAGAMENTO: 20% no ato e o restante no prazo de oito dias corridos.

VISITAS: Os Veículos estarão expostos à visitação pública do dia 25/08/2014 a 27/08/2014, no local e horário descrito no item 3 do edital.

INFORMAÇÕES: Comissão de Licitação, telefone (45) 3219 -3100, em dias de expediente, no horário das 16:00 H às 17:00 H. O Edital completo estará disponível pela Internet no endereço:

www.receita.fazenda.gov.br.

Orlando W. Reynen
Presidente da Comissão de Leilão

#Curti!
"As pessoas mudam basicamente por duas razões: porque aprenderam demais ou porque sofreram o suficiente"

Turismo!

Quem for a Foz do Iguaçu não pode deixar de conferir o mais novo atrativo da cidade, que reproduz o mundo de milhões de anos atrás, quando aqui viviam espécies gigantescas e que até hoje fascinam cientistas e leigos. O Vale dos Dinossauros faz parte do Foz do Iguaçu Park Show, onde também funciona o Museu de Cera Dreamland. As atrações estão localizadas na Av. das Cataratas, próximo ao Hotel San Juan! Imperdível!

Em reunião de amigos, o casal Guilherme Rampazzo e Fabíola Cechim, em flash de Vinicius Bracht Oliveira

Andressa Cerqueira Pacini dando o ar da graça no Ministerio Club, clicada por Alison de Oliveira

Show!

Confirmado! Dia 22 de agosto, a dupla mais doce do Brasil, Munhoz & Mariano, se apresentará por aqui, no palco do Cowboy Saloon, em mais um grande evento.

Na Fórmula Truck, que aconteceu no último domingo, as amigas Viviane Pitondo e Bruna Amábile

Happy Bday!

Hoje o dia é deles: Luiz Beck, Alinne Silva, Manoel Barradas, Pamela Morais, Laura Campanhoni, Ana Paula Bernart, Lirian Aparecida Morito Lima, Gabriela Itaborahy, Giorgio Piaia e Sebastian Bueno. Sucesso e muitas felicidades!

Confirmado!

Em 2015, a tradicional festa Tomorrowland acontecerá no Brasil, mais precisamente em Itu, no interior de São Paulo, no mês de maio. O evento contará com seis palcos e cerca de 150 atrações.A programação será revelada no fim de agosto e a expectativa de público é mais de 60 mil pessoas. O site oficial do evento é *www.tomorrowlandbrasil.com*.

Feijoada!

Aos sábados, o requintado Bistrô Le Monde está servindo uma deliciosa feijoada. E agora com uma novidade: música ao vivo para embalar os apreciadores de uma boa culinária. Mais informações podem ser obtidas comigo no telefone (45) 3321-1000.

Na Bielle Club, os amigos Fer Daniel, Jeferson Gomes e Bruna Bernardi, em foto assinada por Leandro Dias

Turma de belas amigas curtindo a noite cascavelense: Fernanda Drabik, Camila Dalla Vecchia Carvalho, Lana Fujiwara e Izabel Wutzke

Vinicius Bracht Oliveira

RESUMO DE NOVELAS

GLOBO

MALHAÇÃO (GLOBO, 17H30)

Cobra insiste em ficar com Karina, mas Duca chega. Duca sente ciúmes de Bianca com a turma da Ribalta. Bete e Bianca tentam descobrir quem é a paixão de Karina. Dandara convida Gael para ir à inauguração do restaurante Perfeitão. Jeff tenta conversar com Lincoln sobre a Ribalta. Bianca incentiva Gael a levar Karina para jantar no restaurante de Pedro. Nando Rocha interrompe o clima romântico entre Gael e Dandara. Gael liga para Karina e pergunta por Bianca.

MEU PEDACINHO DE CHÃO (GLOBO, 18H20)

Clotilde comunica ao Prefeito das Antas que o filho que ela teve é dele e pede ajuda para encontrá-lo. Gina e Ferdinando oficializam o noivado na casa de Epaminondas. Clotilde conta ao Prefeito das Antas que descobriu que seu filho foi adotado por um casal mais velho, mas que acabou fugindo de casa. Epaminondas descobre a identidade do pai do filho de Clotilde. Mãe Benta conta para Zelão que o Prefeito não quer reconhecer a criança de Clotilde como seu filho.

GERAÇÃO BRASIL (GLOBO, 19H30)

Janaína convida Manuela para ser a madrinha de seu filho. Matias chega para fazer a reprogramação com Brian. Manuela não aceita a gravidez de Janaína. Pamela decide enviar Megan à Califórnia com Davi. Ernesto sugere que Barata agende uma sessão com Brian. Sandra desaparece. Verônica e Herval se esbarram em uma viagem de avião e se interessam um pelo outro. Pamela orienta Megan a ter paciência para conquistar Davi. Rita e Dante se sensibilizam com os elogios que Brian faz a Matias. Bóris tenta provocar Davi. Pamela se emociona com o discurso inicial do programa. Rita, Dante e Danusa falam sobre Matias. Brian começa a reprogramação de Matias, e Davi é chamado para ajudar. Brian descobre a causa do problema de Matias.

O IMPÉRIO (GLOBO, 21H10)

José Alfredo começa a contrabandear diamantes. Cora insiste em falar com Eliane sobre seu cunhado. Maria Marta é hostil com José Alfredo. A aristocrata descobre que perdeu sua fortuna. José Alfredo encontra uma grande riqueza no cofre que Sebastião deixou para ele. Maria Marta aceita a ajuda de José Alfredo. Evaldo discute com Eliane sobre o nome do filho que está esperando. Maria Marta muda o visual de José Alfredo. Maria Joaquina combina a volta de José Alfredo a Zurique. José Alfredo revela a Maria Marta que trabalha com o comércio ilegal de diamantes. Eliane dá à luz Cristina. José Alfredo pede Maria Marta em casamento ao saber de sua gravidez. Eliane engravida novamente.

RECORD

VITÓRIA (RECORD, 21H15)

Capítulo não fornecido pela emissora.

DIVULGAÇÃO/TV GLOBO

Gina fica admirada ao escolher aliança de noivado com Ferdinando

Gina (Paula Barbosa) decidiu casar com Ferdinando (Johnny Massaro) mesmo contra a vontade dos pais. E para a escolha das alianças, o casal decide ir junto à Cidade das Antas. Todo prosa, Nando a orienta a noiva, quando os dois adentram a joalheria: "Escolha bem, Gina. Não deve ficar apertada e nem muito solta a aliança, se não vai ficar caindo a toda hora".

Entusiasmada, a filha de Pedro Falcão (Rodrigo Lombardi) suspira de felicidade.

PALAVRAS CRUZADAS DIRETAS

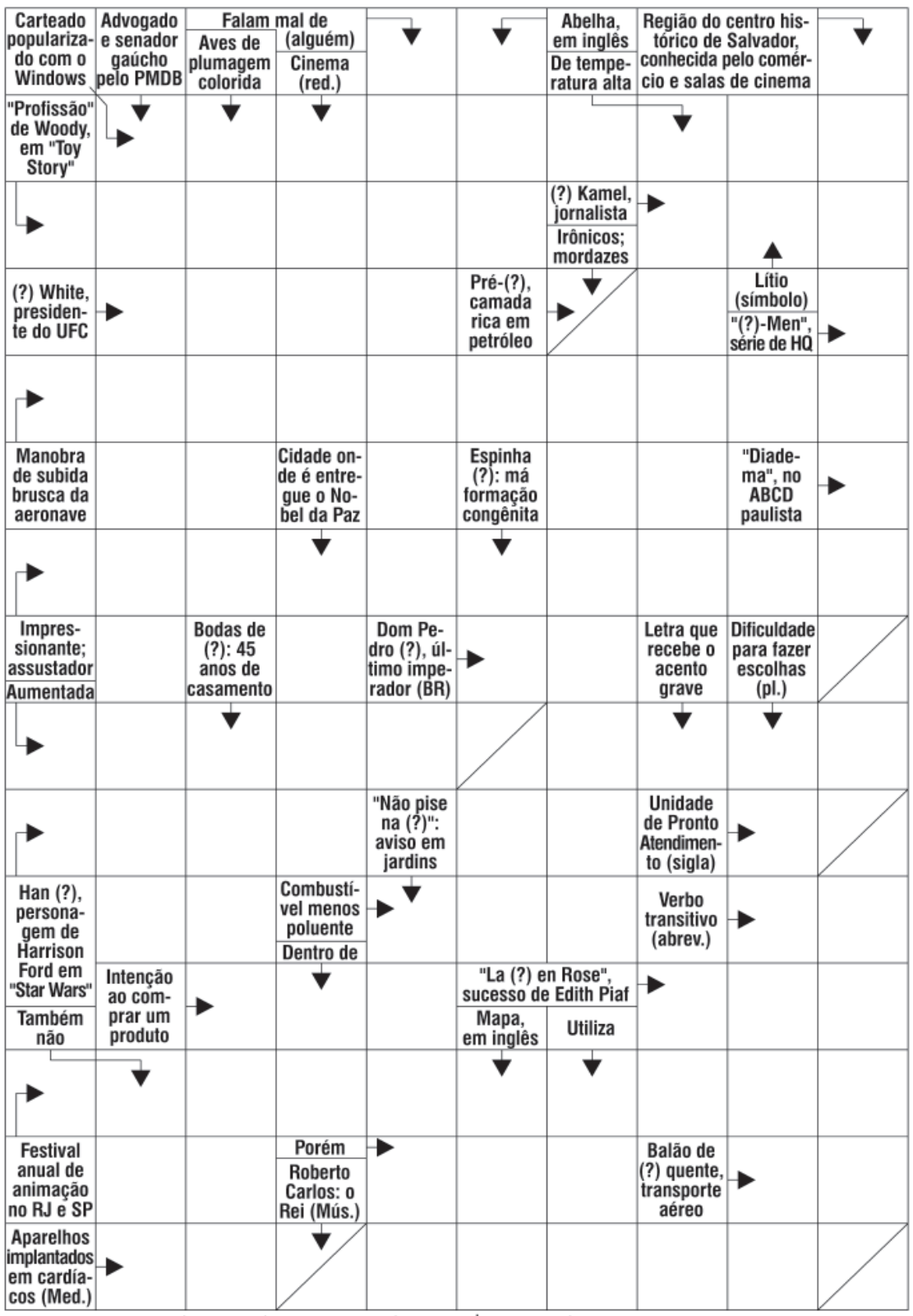

BANCO 3/bee — map — vie. 4/dana — solo. 6/bifida. 10/arremetida.

4

SOLUÇÃO ANTERIOR

	R			A			F
P	O	T	E	N	C	I	A	L
	D	E	S	C	O	N	T	O
P	A	S	T	O	R	E	A	R
	D	O	A	R		G	R	E
P	E	S	T	A	N	A		T
	C		U		E	V	O	E
C	A	T	E	Q	U	E	S	E
	P	A	T		R	L		E
S	O	L	A	D	O		S	S
	E	I		E		H	I	P
L	I	B	E	R	T	I	N	A
	R	A		M	E		A	D
T	A	N	G	E	N	C	I	A

horóscopo

Áries — Momento importante para assimilar os aprendizados em relação à convivência familiar e as bases emocionais. É um período em que a energia emocional predomina.

Touro — Dia positivo para resolver pendências ligadas à comunicação e ao contato com as pessoas. Essa fase tem sido de importantes aprendizados em relação a sua interação com as pessoas.

Gêmeos — É um dia importante para refletir sobre seus valores pessoais mais significativos. Poderá resolver questões ligadas às finanças e também que envolvam assuntos familiares.

Câncer — É um momento muito importante para compreender as lições emocionais dessas últimas semanas. Dia que favorece a interiorização e a expressão criativa e produtiva dos seus talentos.

Leão — Dia em que poderá finalizar assuntos pendentes relacionados à família. O período tem sido de grandes aprendizados espirituais e em breve a energia se tornará mais extrovertida.

Virgem — Momento que oportuniza uma reflexão sobre suas amizades e sua integração na sociedade. A fase é de reflexões sobre o seu papel dentro de grupos e quem são seus verdadeiros amigos.

Libra — Hoje você poderá resolver assuntos ligados à carreira e a família, libriano. É um dia importante para compreender como você tem se desenvolvido emocionalmente no trabalho.

Escorpião — Um dia que poderá resolver assuntos ligados aos relacionamentos e à família. O momento é de interiorização e de reflexão sobre o que aconteceu nas últimas semanas.

Sagitário — Está se encerrando um ciclo de profundas transformações emocionais e familiares. A partir de amanhã uma nova etapa de desenvolvimento se inicia.

Capricórnio — É um dia em que você terá importantes aprendizados ligados as relações e parcerias, capricorniano. É hora de refletir sobre seu comportamento emocional e sobre suas atitudes em relação às pessoas.

Aquário — Dia importante para cuidar da saúde e pensar mais em termos ligados a qualidade de vida. As emoções podem estar influenciando bastante em sua saúde. É preciso ter consciência disso.

Peixes — Reflexão sobre os aprendizados afetivos que você vem vivenciando. O momento favorece a conclusão de projetos criativos. É hora de dar os últimos retoques.

aniversariante do dia

ANJO SEALIAH

Número de sorte: 12. Mês de mudança: Dezembro. Carta do tarô: O enforcado. Está presente na Terra: das 17h às 17h20. Salmo 7.

Quem nasce sob esta influência terá um temperamento vigoroso e forte, suportando qualquer adversidade com benevolência, paciência e coragem. Não tem medo do trabalho, mas sim grande inspiração para executá-lo. Sabe manusear qualquer objeto e fazer obras de grande beleza. Se for mulher poderá ser uma ótima decoradora, conseguindo captar com sua intuição os pontos fortes no lar, utilizando através do conhecimento dos símbolos mágicos, diferentes energias que irão salvaguardar sua casa das influências negativas.

Isto é a minha consolação na minha aflição, porque a tua palavra me vivificou. Os soberbos zombaram grandemente de mim; contudo não me desviei da tua lei. Lembrei-me dos teus juízos antiqüíssimos, ó Senhor, e assim me consolei. Grande indignação se apoderou de mim por causa dos ímpios que abandonam a tua lei. Os teus estatutos têm sido os meus cânticos na casa da minha peregrinação. Lembrei-me do teu nome, ó Senhor, de noite, e observei a tua lei.

(Salmos 119:50 ao 55)

Pediu pra sair

A repórter Lívia Zuccaro deixou a equipe do "Cidade Alerta" da Record. Não dava mais pra ela. Informações que chegam de lá falam de certo desconforto nos bastidores.

DIVULGAÇÃO

IDEIA DO GUGU VAI PARAR NO SBT

O nada se perde, tudo se transforma para a televisão é algo muito próximo do que o Chacrinha, com a propriedade do Velho Guerreiro, disse que na TV nada se cria, tudo se copia.
É não é que o tempo passa e tudo continua sendo assim. Em seus tempos de Record, o Gugu Liberato criou um bonequinho dele para anunciar as atrações da "Fazenda".
E não é que, desde o último domingo, o SBT resolveu fazer exatamente o mesmo, mas se utilizando da figura do seu dono, Silvio Santos. Trata-se de um xérox explícito, sem nenhuma preocupação em modificar alguma coisa. Nem sei se o Gugu foi consultado ou se autorizou, mas conhecendo bem como funciona e levando o passado em conta, com toda certeza foi mesmo na base do deixa comigo. Ao Gugu caberá apenas se sentir lisonjeado pela ideia.

DIVULGAÇÃO

Império

Marina Ruy Barbosa, ao lado do protagonista Alexandre Nero, foi uma das mais procuradas por fotógrafos e jornalistas na festa de "Império".

TV TUDO

Jornalismo
Depois de alguns meses trabalhando apenas com a Heloísa Villela, a Record acaba de reforçar o seu escritório nos Estados Unidos. A repórter Rachel Vargas foi transferida de Brasília para Nova York.

Apoio das praças
É curioso verificar que dos seus atuais correspondentes pelo mundo, no total de seis, três saíram de emissoras da rede. Rachel de Brasília, Téo Taveira de Goiânia para Lisboa e Cíntia Godoy de Minas para o Japão.

Faltou te dizer
Quando aqui se anunciou "Lucy in The Sky With Diamonds" como abertura de "Império", se imaginou que a Globo usaria a gravação original dos Beatles.
Não é bem isso. Trata-se de uma versão interpretada pelo Dan Borges, inglês de nascimento, mas que há muito anos mora no Brasil. É um antigo participante do "Fama".

Furo do Wanderley
Dunga será anunciado hoje como novo treinador da seleção brasileira. Importante reconhecer que a notícia foi antecipada na quinta-feira pelo jornalista Wanderley Nogueira. O "Fantástico" dar a nota, na noite de domingo, dizendo que consultou "fontes", passou como piada.

Produção inédita
"Meu Amigo Encosto", primeira série de ficção do canal Viva, com George Sauma e Danilo de Moura, já teve externas noturnas concluídas e a sua estreia continua prometida para 24 de setembro. Apesar do bom ambiente nos sets, a segunda temporada passará a depender do bom resultado da primeira.

bate-rebate

- Encerrada "Em Família", a atriz Louise D'Tuani vai aguardar um próximo chamado da televisão...
- A exemplo de outros nomes, o seu contrato só vai até o fim de setembro.
- José Luiz Datena voltou ao rádio nesta segunda-feira, com um programa diário na Bradesco FM, 8 da manhã.
- Terminada a Copa do Mundo, voltou o futebol do Brasileiro de sempre...
- Domingo, Vitória e Corinthians, na Globo, fechou com 13 pontos...
- Pior que o resultado da TV, só o futebol praticado pelas duas equipes em campo...
- E pensar que as TVs, Globo e Band no caso, pagam um preço caro por algum tão ruim.

c'est fini

A edição do "Agora é Tarde" exibida sexta-feira, com Tiago Splitter e Letícia Wiermann, deixou a Band em terceiro lugar no ranking de audiência, à frente da Record. Por enquanto, não tem nada certo para Manoel Carlos na Globo como próximo trabalho. Mesmo porque, a realização da minissérie "Anita – Parte 2" necessita do aval do Fórum/Grupo responsável. E o projeto ainda não entrou em discussão. Em tempo: no ibope consolidado, o último capítulo de "Em Família" deu 37 pontos de média e 62% de share em São Paulo, recorde da trama.
Já a média de toda a novela, em São Paulo, foi de 30 pontos, com 50% de share e, no Rio, 32 com 55%. Então é isso. Mas amanhã tem mais. Tchau!

rose bracht

social@oparana.com.br

P rola do dia

"Viver é como andar de bicicleta: é preciso estar em constante movimento para manter o equilíbrio"
Albert Einstein

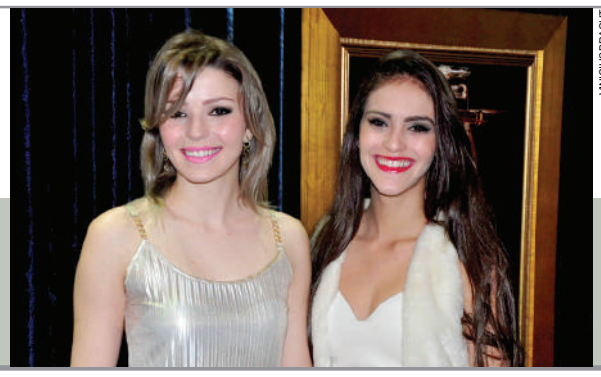

VINICIUS BRACHT

Na balada

As amigas Ana Carolina Gris e Bia Pizoni curtindo a Bielle Club

Ana Queli Moraes, bela cascavelense retratada por Sérgio Sanderson

Presença ilustre

Vocalista da banda NX Zero, Di Ferrero desembarca em Cascavel nesta quarta-feira para prestigiar o lançamento do vídeo institucional da Uopeccan, que apresenta imagens dos próprios pacientes em tratamento de câncer e para o qual ele cedeu os direitos autorais da música "Hoje o Céu Abriu". A ação, marcada para as 9h no Cinema Arcoplex do JL Shopping, contará com a presença de pacientes da instituição, jornalistas e convidados especiais.

Infame

Minhas roupas são todas de marca... Marca de molho, de graxa, de pasta de dente...

Imperd vel

Fazendo a festa da clientela que atende há meio século, a Loja Gaúcha realiza a Liquidação Anual oferecendo descontos de até 50%, ou mais, na coleção de roupas de inverno para homens, mulheres, jovens e crianças. Vale a pena conferir a promoção o quanto antes. Quem chega primeiro compra melhor.

Bom apetite!

O roteiro gastronômico do almoço desta terça-feira destaca o Restaurante Doce Tempero, que incrementa o cardápio com a elogiada iguaria carneiro à moda do chef. O restaurante está instalado na Rua Paraná, 2.447, telefone 3038-0397.

Aniversariantes

◆ Francisca Margarete Godoy Albrecht, Ivair Scharnovski, Luiz Paulo Lupatini, Ana Paula Orso, Sueli Amaral Inhance, Tania Mara Ribeiro Junqueira, Irecê Hapner, Augustinho da Silva, Eliria Specia da Rosa, Greice da Silva Nunes, Fabio Nader Amari, Inez Justino Dal Posso, Elson Gonçalves Viana, Roney Petroni, Leony Rotava, Valdir Pereira da Silva,

VINICIUS BRACHT

Erenilda Carvalho e Saulo Borchat, em animada festa que reuniu amigos da sociedade cascavelense no sábado passado

Cascavel 2030

Os representantes das entidades do Cascavel 2030 têm encontro marcado para as 14h de hoje na Acic. A reunião terá como foco central dos debates o painel de segurança, assunto que será abordado pelo presidente do Conseg, o Conselho Comunitário de Segurança de Cascavel, Luiz Sérgio Vosiack.

Arquitetos e campanha

O Núcleo Cascavel Decoração e Arquitetura da Acic movimenta esta noite o Ecke Bar com o lançamento de uma campanha especial. Trata-se da ação destinada a arquitetos que vai premiar os profissionais que contribuem para gerar os maiores volumes de negócios junto às empresas integradas ao núcleo.

Prestigiando a Noite de Queijos e Vinhos promovida sexta-feira passada em benefício da Uopeccan, Gladis Rodrigues e Kelyn Aires, by Arivonil Policarpo

VINICIUS BRACHT

Na grande festa promovida pela Construtora Saraiva de Rezende sexta-feira passada para apresentar o Residencial João Baptista Cunha, Jadir de Mattos, o anfitrião Nilo Laerse de Rezende e Marco Spinelli

O Paraná SAÚDE
SUPLEMENTO JORNAL O PARANÁ I TERÇA-FEIRA, 22 DE JULHO DE 2014

VASECTOMIA
Estudo aponta relação com câncer de próstata
PÁG. 2

VIDA SAUDÁVEL
Um corpo bem nutrido dorme melhor
PÁG. 4

CASCAVEL AZUL

Preservando a saúde do homem

Nesta quarta-feira, dia 23, será lançada a 2ª edição da campanha de prevenção do câncer masculino, intitulada Cascavel Azul. A cerimônia de lançamento está marcada para as 10 horas, no auditório da Acic. Nesta edição de** O Paraná Saúde**, saiba mais sobre esta campanha e confira artigo sobre um novo exame da próstata, assinado pelo Dr. Alvaro Largura.

PÁGS. 5 e 6

VASECTOMIA

Estudo aponta relação com câncer de próstata

Os pesquisadores descobriram que a relação permaneceu mesmo entre os homens que realizaram o exame de PSA normal

DIVULGAÇÃO

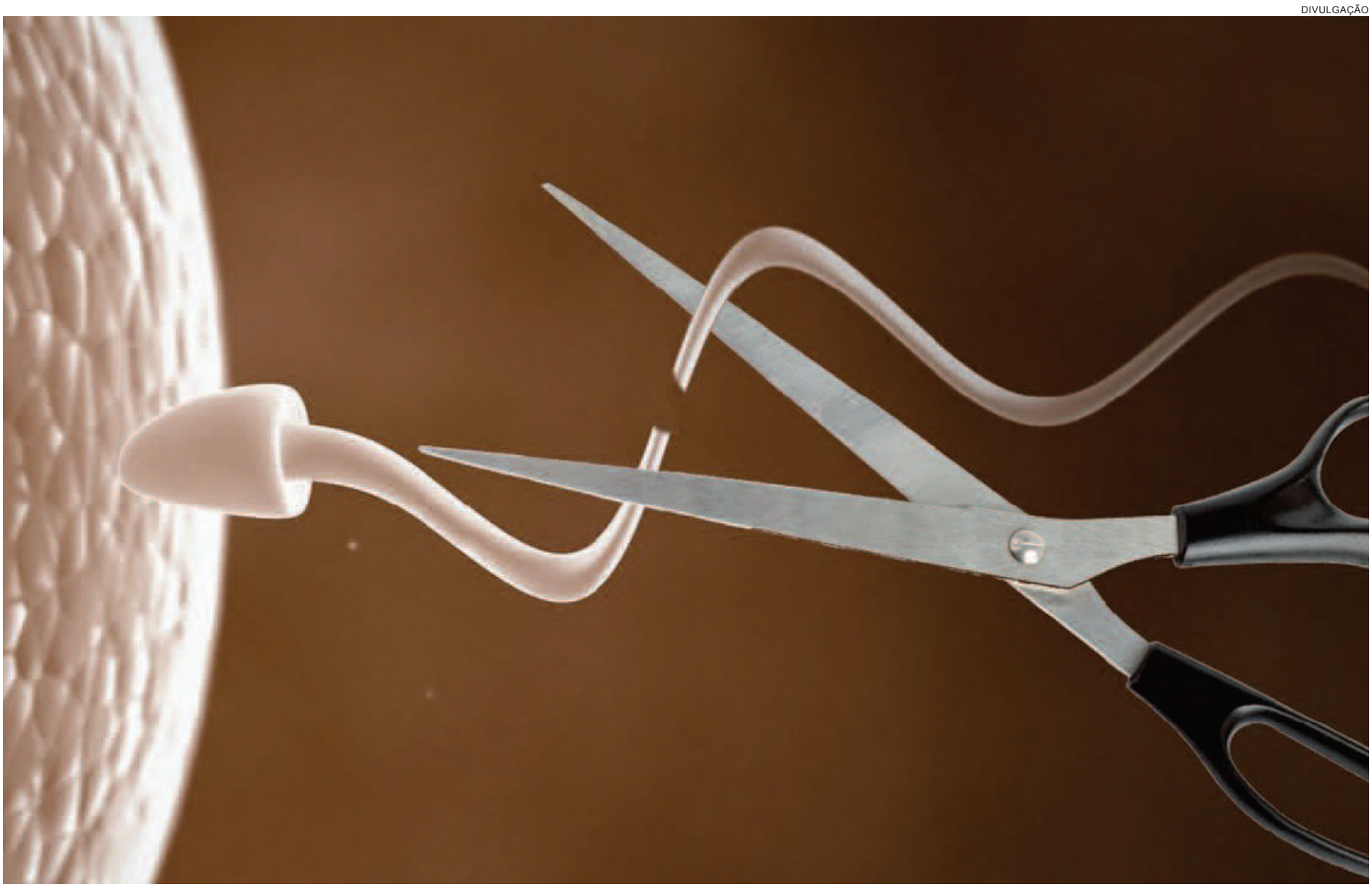

Estudo realizado pela Harvard School of Public Health (HSPH) e publicado no Journal of Clinical Oncology aponta que a vasectomia pode estar associada com o aumento do risco de câncer de próstata. Os pesquisadores descobriram que a relação permaneceu mesmo entre os homens que realizaram o exame de PSA normal (teste que auxilia no diagnóstico de câncer de próstata), sugerindo que o aumento do risco de câncer letal não pode ser explicado pelo viés do diagnóstico.

De acordo com a publicação, os cientistas analisaram dados de 49.405 voluntários, que foram acompanhados durante 24 anos, de 1986 a 2010. Durante esse período, foram diagnosticados 6.023 casos de câncer de próstata, sendo 811 letais. Um em cada quatro participantes havia feito vasectomia. Os resultados mostraram um aumento de 10% do risco de desenvolver câncer de próstata em homens que realizaram o procedimento. O efeito parece ser mais forte entre homens que fizeram vasectomia em uma idade mais jovem.

"A decisão de optar pelo procedimento como forma de controle de natalidade é altamente pessoal e um homem deve discutir os riscos e benefícios com o seu médico", conclui a autora e professora do Departamento de Epidemiologia na HSPH, Kathryn Wilson.

O câncer de próstata é hoje o segundo que mais acomete homens, atrás apenas do câncer de pele não-melanoma. Para 2014, são esperados 68.800 novos casos da doença, de acordo com levantamento realizado pelo Instituto Nacional de Câncer (INCA).

A próstata

** A próstata é responsável pela produção de várias substâncias que compõem o líquido seminal, como função de liquefazer o sêmen. Ainda a glândula prostática produz o antígeno prostático específico (PSA) e a fosfatase ácida prostática (FAP).*
** A próstata, como toda glândula no organismo do ser humano, sofre influência dos hormônios. No caso específico da próstata, o seu crescimento está ligado ao hormônio sexual masculino, testosterona. Noventa a 95% da testosterona é produzida pelos testículos, por influência dos hormônios da hipófise.*
** A próstata recebe o sangue através do ramo prostático da artéria inferior e de pequenos ramos provenientes das artérias retal média e pudenda interna. * A drenagem do sangue é feita através do plexo venoso prostático que ocorre entre as cápsulas verdadeira e falsa.*
** A próstata tem como principal função a produção de substâncias que compõem o líquido seminal. Durante a relação participam do mecanismo de ejaculação.*
** A próstata tem o tamanho aproximado de uma noz localizada logo abaixo da bexiga. É uma glândula que envolve a uretra.*
** A próstata é envolvida por uma fina camada de tecido, chamada de cápsula. Ao redor da cápsula verdadeira, outras camadas de tecido mais espesso formam a chamada cápsula falsa.*

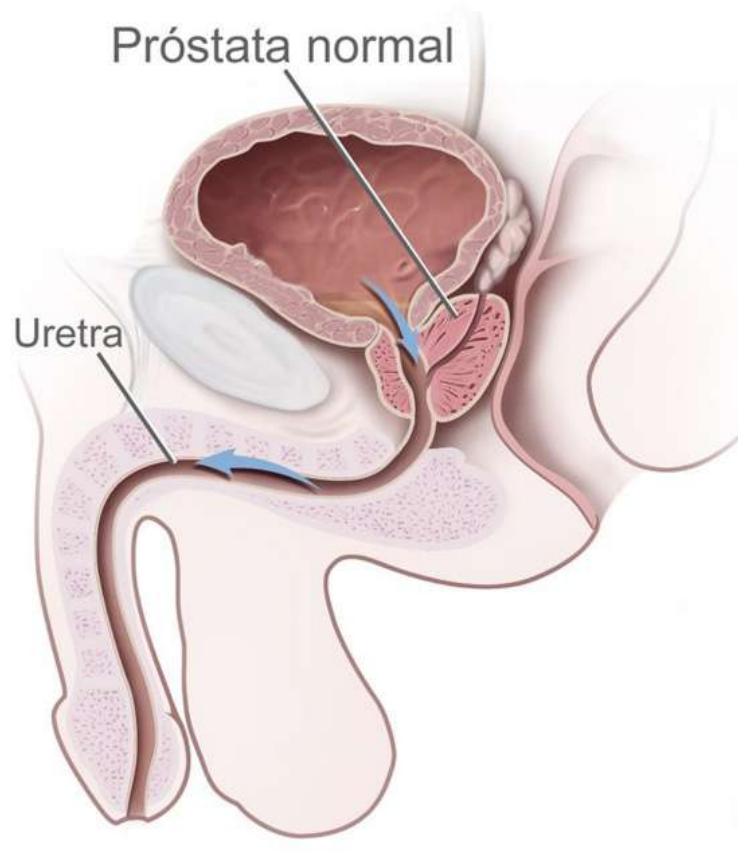

expediente

ANJ Associação Nacional de Jornais

DESDE 15 DE MAIO DE 1976 RCK Comunicações Ltda. CNPJ: 77.867.877/0001-09

O Paraná
Jornal de Fato

Redação, administração, **publicidade e oficinas**
Rua Pernambuco, 1.600 - Cascavel - PR CEP 85.810-021 - Caixa Postal 761
Telefone Central (45) 3321-1000 **Fax** (45) 3321-1020

Diretora-Presidente
CLARICE ROMAN

Editor-chefe
ANTONIO SBARDELOTTO

Editor deste suplemento
CESAR DA LUZ

Representantes Nacionais

Curitiba / São Paulo / Merconet
(41) 3079-4666

Brasília, Florianópolis/Central
(61) 3323-4701 / (48) 3216-0600

Porto Alegre/Expansão Brasil
(51) 3340-1408

NEUROLOGIA em foco!

Conheça um pouco sobre a história da doença que se tornou conhecida como Mal de Parkinson!

Quais os personagens importantes na história desta doença?

Na história da doença de Parkinson, dois personagens importantes precisam ser lembrados. O primeiro, o médico inglês James Parkinson, que em 1817 cunhou o termo "paralisia agitante" para identificar a rigidez e o tremor, sintomas comuns na doença. O segundo, o médico francês Charcot, que identificou a lentidão dos movimentos (bradicinesia) como o principal sintoma da doença e quem modificou o nome "paralisia agitante" para doença de Parkinson, homenageando seu colega inglês.

Qual o cenário atual?

Hoje o cenário da doença de Parkinson é bem mais desafiador. E isto tem um motivo simples. As pessoas vivem mais e o envelhecimento está diretamente relacionado com um maior número de casos da doença. Estima-se que no Brasil, por exemplo, o número de casos da doença, hoje cerca de 200.000, mais que dobrará nas próximas décadas. E certamente o envelhecimento não é o único fator responsável pela doença. Basta se lembrar dos casos de doença de Parkinson de início precoce (antes dos 50 anos). Outros fatores como genética, celulares (mitocôndria), toxinas (pesticidas, solventes), infecções (vírus) contribuem para desencadear o processo neurodegenerativo.

Como é feito o diagnóstico?

Felizmente, hoje o diagnóstico precoce com técnicas de imagem molecular é uma realidade e disponível no Brasil. São exames realizados em centros de medicina nuclear, nos quais o paciente recebe um radiotraçador via endovenosa que se liga de maneira reversível a regiões do cérebro que contêm neurônios dopaminérgicos. Assim, este exame complementar, quando indicado, poderá auxiliar o clínico no diagnóstico de casos duvidosos.

E o tratamento?

Atualmente, a doença de Parkinson tem ampla possibilidade de tratamento, seja com medicações, seja com cirurgia. E justamente estes dois pilares do tratamento são os pontos mais promissores no desenvolvimento de novas tecnologias, por exemplo, medicações via oral de longa duração, adesivos subcutâneos, transplante de células tronco mais seguros e eficazes e cirurgia de estimulação cerebral profunda com geradores de pulso (baterias) mais duradouros e sistemas de autoajuste "inteligentes".

Orientada pela incessante busca da excelência na assistência à saúde, a **CLÍNICA PRONEURO** *ocupa uma posição de vanguarda entre as instituições da área neurológica. Sua equipe é integrada por profissionais altamente qualificados e com anos de experiência em NEUROLOGIA e NEUROCIRURGIA. A PRONEURO dispõe, também, dos exames de ELETRONEUROMIOGRAFIA e ELETROENCEFALOGRAFIA.*

CORPO CLÍNICO

Dr. Antonio Carlos de Andrade Soares – CRM 12151
Clínica Neurológica/Neurocirurgião

Dr. Cleiton S. Peron - CRM 26344
Clínica Neurológica/Neurocirurgião

Dr. João Luís Corso Bandeira – CRM 14010
Clínica Neurológica/Neurocirurgião

Dr. Renato E. Iachinski – CRM 21320
Neurologista

Dr. Rene Cecílio Filho – CRM 11094
Clínica Neurológica/Neurocirurgião

PRONEURO

Rua Londrina, 2582 – Centro – Cascavel/PR
Fones: **(45) 3224-3030 - 3224-6422 - 3223-0279**
www.proneuro.com.br

VIDA SAUDÁVEL

Um corpo bem nutrido dorme melhor

Alimentação rica em zinco e potássio auxilia no relaxamento e resulta em um sono restaurador

Dormir o sono dos justos e sonhar com os anjos nem sempre é fácil. Durante o sono, o organismo se recupera das atividades desenvolvidas durante o dia e realiza processos metabólicos essenciais para seu bom funcionamento. A alimentação tem um papel fundamental na saúde e no bem estar, o que inclui dormir bem e acordar descansado.

Uma dieta rica em zinco, potássio e vitaminas C, B12 e B6 colabora para um sono restaurador. Como auxiliam no relaxamento, o zinco, o potássio e a vitamina C ajudam a promover uma boa noite de sono e um despertar descansado. Já as vitaminas B12 e B6 auxiliam na circulação, favorecendo a troca de energia entre as células e colaborando nos processos metabólicos que ocorrem enquanto dormimos.

Sono restaurador é um dos oito sinais do corpo bem nutrido, de acordo com o Manifesto do Corpo Saudável, elaborado pela Abran (Associação Brasileira de Nutrologia) em parceria com Centrum. Mas, 50% dos brasileiros que têm acesso à internet, entrevistados nos últimos 30 dias pela Pesquisa Manifesto do Corpo Saudável, desenvolvida pela ABRAN, em parceria com o multivitamínico, relataram que tiveram o sono interrompido. Desse total, 58% são mulheres. Entre quem não considera sua alimentação saudável, 61% apresenta o sintoma.

A pesquisa revela ainda que entre as pessoas que tiveram noites mal dormidas, 43% relacionam o problema à alimentação. Esse percentual aumenta para 60% entre os que costumam se alimentar de fast food *mais de 2 vezes por semana; 49% entre os que ingerem produtos industrializados mais de 3 vezes na semana; 48% entre os que não consomem produtos integrais mais de 3 vezes na semana.*

Ingerir diariamente cinco porções de frutas, de legumes e de verduras é essencial para obter os benefícios oferecidos pelas vitaminas e minerais. Contudo, nem sempre os nutrientes necessários estão na dieta do brasileiro, como demonstra o Estudo Brazos (The Brazilian Osteoporosis study): 88% dos brasileiros e 84% das brasileiras ingerem quantidades menores que as recomendas de vitamina C; o consumo de selênio está abaixo do recomendado em 40% da população; 67,4% dos homens não consumem as quantidades recomendadas de zinco e, entre as mulheres, esse déficit é de 45,6%.

Já a Pesquisa de Orçamentos Familiares (POF) 2008-20096, realizada pelo Ministério do Planejamento, Orçamento e Gestão, afirma que o consumo de vitamina C está abaixo do recomendado em 51% dos homens de 19 a 59 anos, e em 42% das mulheres da mesma faixa etária. Nesse mesmo grupo, a ingestão de zinco é insuficiente em 24% deles e 22% delas.

O uso diário de um multivitamínico, como Centrum, que possui uma fórmula específica para atender às necessidades nutricionais do brasileiro, auxilia a manter o corpo bem nutrido e colabora para promover uma boa noite de sono.

TUDO AZUL

Campanha terá apoio da Gastroclínica

Empresa mantém parceria com movimento, que promove a prevenção do câncer masculino

VOLUNTÁRIAS DO MOVIMENTO CASCAVEL AZUL DURANTE CAMPANHA NA FÓRMULA TRUCK NO ANO PASSADO

Nesta quarta-feira, dia 23 de julho, o movimento Cascavel Rosa lança a 2ª edição da campanha de prevenção do câncer masculino, intitulada "Cascavel Azul". A cerimônia de lançamento, seguida de coletiva de imprensa, está marcada para as 10 horas, no auditório da Acic. Novamente, a Gastroclínica Cascavel tem a honra de fazer parte do seleto grupo de parceiros que abraçam esta causa, que tem por foco a conscientização da população, através de informações que possam reverter os dados apresentados pela OMS (Organização Mundial da Saúde): o câncer é a segunda doença que mais mata em todo o mundo, ficando atrás somente dos transtornos cardiovasculares. Estima-se que em 2030 o número de pessoas com a enfermidade deva chegar a 75 milhões e a taxa anual de mortalidade atinja a casa dos 13 milhões. No Brasil, o Instituto Nacional de Câncer revelou que no ano passado ocorreram 489.270 casos da doença no país, dos quais 236.240 acometeram o sexo masculino.

Um estudo feito pela American Câncer Society apontou que o câncer, em seus diversos tipos, atinge mais homens do que mulheres. A análise mostrou que leucemia, câncer de cólon e reto, pâncreas e fígado mataram até duas vezes mais homens do que mulheres no período de 1977 a 2006. Segundo dados do Ministério da Saúde, a cada três mortes na faixa etária de 20 a 50 anos, duas são de homens e a cada cinco mortes entre 20 e 30 anos, quatro são de homens. A expectativa de vida do homem é 7,6 anos menor que a da mulher.

Falar de saúde é bom. Falar de prevenção é melhor ainda!

Sabendo disto, de que o ideal é promover a prevenção, no mês em que a Gastroclínica Cascavel completa 25 anos, a cor azul tomará conta da fachada da clínica e também de toda a cidade. A informação é a forma mais rápida e eficiente que conhecemos para fazer com que as pessoas prestem atenção aos seus hábitos diários, à alimentação, aos sintomas percebidos, podendo diagnosticar uma doença séria em seu estágio inicial. Isso só ajuda na hora de tratar, concordam? Então, os interessados devem ficar ligados nas redes sociais da Gastroclínica, pois em agosto, muito será dito sobre prevenção de câncer do aparelho digestivo, câncer de próstata e muito mais. O recado é claro: viva mais, viva bem! Previna-se!

CÂNCER DE PRÓSTATA

P2PSA, um novo biomarcador para o diagnóstico precoce

Novo exame é mais específico e pode ajudar os médicos a distinguir entre câncer de próstata e doença benigna, reduzindo o número de biópsias

DIVULGAÇÃO

*ALVARO LARGURA, PhD

A dosagem do Antígeno Prostático Específico total (PSAt) é o marcador sérico mais amplamente utilizado para a detecção precoce do câncer da próstata (CaP). Foi aprovado pelo FDA (USA - Food and Drug Administration), em 1986, para monitorar a progressão do CaP em homens que já tinham sido diagnosticados com a doença. Em 1994, o FDA aprovou o uso do teste de PSAt, juntamente com o exame de toque retal para testes em homens assintomáticos para o CaP. Após quatro anos, em 1998, o FDA aprovou o teste de PSA Livre (PSAf), que significativamente melhorou o desempenho clínico do teste para detectar o câncer de próstata em pacientes com níveis de PSAt entre 4,0 e 10,0 ng/mL.

O PSAt, após alguns anos, foi observado que perde especificidade quando em baixas concentrações séricas. Entre os homens com níveis sérico de PSAt d" 0,5, 0,6-1,0, 1,1-2,0, 2,1-3,0 e 3,1-4,0 ng/mL, o câncer de próstata foi detectado em 6,6%, 10,1%, 17,0%, 23,9% e 26,9%, respectivamente. Além disso, existem vários problemas que complicam a sua utilização na prática médica diária. Os níveis séricos de PSA também podem estar elevados em condições benignas da próstata, principalmente na Hiperplasia Prostática e Prostatite, o que limita a sua especificidade para o câncer da próstata. Até mesmo certos medicamentos (por exemplo, finasterida), ejaculação e manipulação da próstata (por exemplo, cateterismo, cistoscopia e massagem prostática) podem alterar os níveis de PSA.

Após 14 anos da aprovação do PSA Livre, a Beckman Coulter recebeu uma pré-aprovação do FDA para o uso de um novo biomarcador para o CaP, o P2PSA, que através de uma combinação matemática usando o PSAt, PSAf e P2PS (PHI = (p2PSA/fPSA) x " (tPSA), resulta o Índice da Saúde da Próstata (PHI – Prostate Health Index). Segundo pesquisas, este teste é 2,5 vezes mais específico na detecção de câncer de próstata do que o PSAt e poderia reduzir o número de biópsias de próstata desnecessárias em 31%. Em maio de 2014, a Beckman Coulter iniciou a comercialização dos kits de P2PSA na Europa e USA e nos próximos meses está previsto a entrada destes testes no Brasil.

O Dr. William Catalona, MD, pesquisador da Northwestern University e fundador da Fundação Urological Research, disse em um comunicado que agora os pacientes e médicos têm uma nova opção não invasiva, melhor do que o PSA quando os resultados de PSA total estão entre 4-10 ng/mL. O Dr. Kevin Slawin, MD, também pesquisador e fundador do Instituto Urológico Vanguard e o Centro de Estudos da Próstata no Memorial Hermann-Texas Center, disse: "Agora, com a aprovação do FDA, o PHI pode ajudar os médicos a distinguir entre câncer de próstata e doença benigna, reduzindo o número de biópsias da próstata".

As declarações dos dois urologistas destacados nos EUA foram em 2012 (CAP Today), mas hoje já existem diversos trabalhos publicados demonstrando os benefícios do PHI quando os níveis de PSA total estão entre 2,0 – 10,0 ng/mL.

Neste ano (1), o Dr. Catalona (com mais de 100 artigos publicados sobre câncer de próstata e o primeiro urologista a dosar o P2PSA) concluiu que o PHI deve ser considerado como parte do arsenal urológico padrão para as decisões de biópsia, estratificação de risco e seleção de tratamento.

(1) Stacy Loeb and William J. Catalona. The Prostate Health Index: a new test for the detection of prostate cancer. Ther Adv Urol. 6(2): 74-77, 2014.

* O AUTOR DO ARTIGO FOI UM DOS PRIMEIROS BIOQUÍMICOS A FAZER DOSAGEM DE PSA NO BRASIL. E-MAIL: ALVAROLARGURA8@GMAIL.COM.BR

IMUNIZAÇÃO

Vacina contra gripe reduz mortalidade causada por complicações da Influenza

A vacinação contra o vírus Influenza (vírus da gripe) pode reduzir entre 32% a 45% o número de hospitalizações por pneumonias e de 39% a 75% a mortalidade por complicações da influenza. A constatação é de estudos da OMS (Organização Mundial da Saúde).

A vacina contra a influenza é inativada, contendo vírus mortos, fracionados ou em subunidades, não podendo, portanto, causar gripe. Quadros respiratórios simultâneos podem ocorrer sem relação causa-efeito com a vacina.

O público alvo da vacinação contra a gripe são crianças de seis meses e menores de cinco anos; pessoas com 60 anos ou mais, trabalhadores de saúde, gestantes, puérperas (até 45 dias após o parto), e pessoas portadoras de doenças crônicas não-transmissíveis, ou com outras condições clínicas especiais. Em 2013, a taxa de internação por gripe de crianças menores de cinco anos se igualou a dos idosos, o que levou as autoridades em Saúde a reforçar a vacinação nessa faixa etária.

A escolha dos grupos prioritários segue recomendação da OMS. Esta definição também é respaldada por estudos epidemiológicos e pela observação do comportamento das infecções respiratórias, que têm como principal agente os vírus da gripe.

A vacina protege contra os três subtipos do vírus da gripe que mais circularam no inverno passado que são: Influenza A (H1N1); Influenza A (H3N2) e Influenza B.

A vacina só não é recomendada para quem tem alergia à proteína do ovo – usada na sua fabricação.

Dr. Jorge Luiz dos Santos CRM-PR 6674 / Diretor Técnico Médico / Alergia e Imunologia RQE 11509

SEU FINAL DE SEMANA EMBAIXO DO COBERTOR PODE SER DIFERENTE!

A "influenza" (também conhecida como gripe é uma infecção viral altamente contagiosa). Os sintomas da "influenza" incluem febre, dores musculares, fadiga e dor de cabeça.
Você ainda pode mudar seu final semana!
Agende sua vacina.

DAS 08:00 ÀS 18:00 HORAS
NÃO FECHAMOS AO MEIO DIA
45 3225.3622

45 3225.3622
www.ipraa.com.br
facebook.com/IPRAA
Rua Antonina, 2676, 85812-045, Centro, Cascavel-PR

IPRAA
VACINAS

OFTALMOLOGIA

Saiba mais sobre a degeneração da visão

Em geral, o problema acontece em pessoas acima dos 50 anos e se apresenta basicamente de duas formas. Saiba quais são elas

A degeneração macular relacionada à idade (DMRI) degenerativa é também conhecida como degeneração senil de mácula e é caracterizada por significativas alterações em algumas regiões da mácula. Inicialmente pode não apresentar problemas quanto à função visual, mas em médio prazo a baixa acentuada da visão e até a perda da visão podem ocorrer. Em geral, acontece em pessoas acima dos 50 anos e basicamente se apresenta de duas formas: a DMRI atrófica (seca) - mais frequente, e a DMRI exsudativa (úmida).

Causas

Atualmente, ainda há necessidade de conhecimentos sobre as causas da DMRI, assim como melhores comprovações científicas a respeito de agentes que determinam essa degeneração oftalmológica. Sabe-se que é responsável por perda visual grave e é a principal causa de cegueira sob o ponto de vista legal nos pacientes com mais de 50 anos de idade, na maioria dos países desenvolvidos. Um dado relevante é que pessoas de pele e olhos claros são mais acometidas pela DMRI. A forma seca tem uma evolução lenta e pode se tornar agressiva se não for bem diagnosticada. Já a forma úmida depende de uma avaliação rigorosa e intervenções clínicas e cirúrgicas para minimizar as sequelas oculares.

FOTOS: DIVULGAÇÃO

Tratamento

Várias modalidades de tratamento existem para a DMRI. Para a forma seca, o uso de doses diárias de substâncias antioxidantes, tais como, betacaroteno, selênio, zinco, cobre e vitamina A e C auxiliam no tratamento e têm efeito protetor para evitar maiores danos futuros. No entanto, a DMRI úmida depende de exames bem detalhados para um diagnóstico adequado do problema. É muito importante observar os critérios de seleção para se tratar a DMRI e a indicação do procedimento mais indicado são relevantes para se obter resultados melhores. Tudo dependerá do tipo de dano e também da lesão. Pode-se, inclusive, se propor a combinação de tratamentos.
São empregadas diferentes técnicas para a DMRI, como a termoterapia transpupilar, cirurgia submacular, translocação de mácula, transplante do epitélio pigmentado da retina e epitélio iriano autólogo na mácula, terapia fotodinâmica e, ainda, medicamentos específicos. No entanto, tudo vai depender da caracterização individual de cada paciente. Muitas pesquisas ainda estão em andamento para o tratamento da DMRI úmida com o objetivo de tornar os resultados cada vez mais eficazes.

www.institutodavisao.com

CUIDE DA SAÚDE DA SUA VISÃO
PERIODICAMENTE

- Retina e vítreo;
- Glaucoma;
- Estrabismo e oftalmopediatria;
- Catarata;
- Córnea;
- Lentes de contato;
- Visão subnormal;
- Oculoplástica;
- Centro cirúrgico completo;
- 24 exames;
- Agendamento on line de consultas.

45.2101.1155
R. Castro Alves, 1556 • Centro • Cascavel • PR

INSTITUTO da VISÃO
Hospital de excelência em oftalmologia

BLANCOLIMA

Veículos Diversos

CONSÓRCIO

De caminhão, grupo especial com furo. Confira créditos R$ 89.454, R$ 165.645,67, R$ 378.667,65, R$ 63.144, R$ 30.000. Mensalidades a partir de R$ 590. Seu veículo usado poderá valer como lance. F: (45) 3222-1802/ 9972-3798. www.lanceconsorcios.com.br. CI-145497.

HONDA CIVIC

Seminovo, grupo especial consórcio, confira crédito R$ 35.000, parcelas a partir de R$ 485.42, com opção de UP GRADE, seu veículo usado poderá valer como lance. Mais informações F: (45) 3325-1070/ 9972-3798. CI-145495.

POPULARES 0 KM

Através do consórcio, muito mais barato. Celta, Gol, Uno, Palio, HB20 e outros. Crédito de R$ 15.000, R$ 20.000, R$ 30.000, R$ 50.000. Mensalidades a partir de R$ 295. Seu veículo usado poderá valer como lance. Para fazer um bom negócio fale com o Jorge. F: (45) 3222-1802 / 9972-3798. www.lanceconsorcios.com.br. CI-145496.

Importados

VENDO DODGE RAM

Laramine, branca, 2012. R$ 167.000. Aceito caminhonete ano 2012/2013.F: (45) 9121-6201. CI-145841.

CORSA HATCH

2012/12, preto, placa A, completo, c/ manual e nota fiscal, 14.800km, air bag duplo, impecável. F: (45) 9974-9488. CI-145885.

VENDO CHEVETTE

Prata, 1992, esportivo. R$ 5.200. F: (45) 9993-4010. CI-145834.

VENDO CORSA SEDAN

Premium, 2008, 1.4, completo, rodas 15, pneus semi novos. R$ 24.000. F: (45) 99071188. CI-145787.

VENDO D-20

2008/2008, toda reformada, em ótimo estado. F: (45) 9966-9045. CI-145472.

ZAFIRA CONFORT 2005

8V, branca, pneus novos. F: (45) 8432-4421. CI-145091.

PICASSO GLX 1.6/2011

Prata, série avatar, c/ DVD de teto, único dono, completa, flex, placa A. F: (45) 9972-0278. CI-145812.

DOBLÔ ESSENCE 1.8

2012/2012, 7 lugares, prata, completa, c/ air bag duplo e abs, revisada, baixa km, pneus novos, rodas de liga leve. F: (45) 9972-0278. CI-145810.

SIENA 1.3

2005, completo, 8v, prata, flex, em ótimo estado de conservação. R$ 19.500. F: (45) 9974-5371. CI-145641.

UNO FIRE 2001/02

4 portas, verde, em bom estado. R$ 11.000. F: (45) 9937-8623. CI-145613.

FIESTA CLASS 1.6

2010/2010, sedan, prata, completo, milha, sensor de ré, pneus novos, placa A, CD, film, impecável, manual e chave reserva. F: (45) 9972-0278. CI-145811.

HONDA CRV EXL

2010/2010, preto, automático, 4x4, único dono, 51.000 km. R$ 64.000. F:(45) 9971-7123. CI-145636.

CLIO SEDAN 2006

1.6, completo, flex, roda aro 16 do Megane, ótimo estado. R$ 15.500. F: (45) 9101-1016/ 9982-1562 Marcos. CI-145883.

RENAULT DUSTER DINAMIC

2012, 2.0, flex, 4x2, c/ 25.000km, placa A, rodas de liga leve, ar condicionado, som, ar digital. R$ 51.000. F: (45) 99071188. CI-145786.

SANDERO STEPWAY

Seminovo, baixo km, completo, único dono, branco, 1.6. F: (45) 9971-3000/ 9135-3000. CI-145670.

VENDO CLIO RT

1997, 1.6, 4 portas, pintura e dir. hidr. nova. R$ 8.500. F: (45) 99071188. CI-145788.

COROLLA 2009 XEI

Couro, automático, ar digital, único dono, tirado em Cascavel, revisado c/ 78000km. R$ 47.000. F: (45) 9969-6570. CI-145847.

HILUX CS SRV 2.7

2002/2002, prata, completa, + air bag e abs, cd/mp3, sensor de ré, alarme c/ módulo de vidros e som, impecável. F: (45) 9972-0278. CI-145805.

VENDO COROLLA XEI

2012, único dono, 2.0 flex, 16v, prata, 36.500 Km, placa A, R$ 59.000. F: (45) 3035-2055/ 9119-4211. CI-145894.

VENDO HILUX

SW4, 2008, diesel, automática, prata, revisada, camêra de ré. R$ 95.000. Tratar pelo F: (45) 9972-1721. CI-145432.

SANTANA 1.8

2005, gasolina, completo. Fipe R$ 18.600 por R$ 16.000 à vista. F: (45) 9971-3403. CI-145622.

SAVEIRO CS 1.6

2014, prata, 9.000km, completíssima, air bag, abs, I-systen, bluetooth, volante multifuncional, rodas, milhas, etc. F: (45) 9972-0278. CI-145809.

VENDO GOL

Impecável, 2008, prata, completo + som de 3 meses de uso. R$ 20.000 à vista, só vendo. F: (45) 9920-4165/ 9977-8554. CI-145881.

VW GOL 1.0

2006, ar quente, desembaçador. F: (45) 9924-9396/ 3224-4420. CI-144675.

Caminhões

FORD CARGO 815

Baú, 2003. F: (45) 9924-9396/ 3224-4420. CI-144676.

FURGÃO

Marca Metalcar, com porta lateral, comprimento 4,30m, largura 2,15m, altura 2,10m. obs: para F-4000. R$ 5.000. F: (45) 3224-4420/ 9924-9396 c/ Leonel. CI-144671.

FURGÃO

Marca Rodoviária, comprimento 6,80 m, largura 2,60 m, altura 2,30 m, obs: para caminhão todo, com porta lateral. R$ 5.000. F: (45) 3224-4420/ 9924-9396 c/ Leonel. CI-144672.

FURGÃO ABC

Furgões, c/ chapéu, comprimento 3,20 m, largura 2,10 m, altura 2,15, obs: para F-350, D20, F-1000. R$ 3.000. F: (45) 3224-4420/ 9924-9396 c/ Leonel. CI-144673.

GMC 6-100

Baú, 2000. F: (45) 9924-9396/ 3224-4420. CI-144677.

MB 1113/ 1984

Trucado, rodas 10 furos, turbo, balão, azul, graneleiro 8m, placa A, revisado, impecável. F: (45) 9972-0278. CI-145808.

VW 8.150 2005

Com carroceria. F: (45) 9924-9396/ 3224-4420. CI-144670.

Moto

HONDA CB 300

09/10, ABS, preta, moto impecável c/ 7700km, chave reserva e manual. R$ 8.600. F: (45) 2104-3707/ 9907-1193. CI-144542.

HONDA XL TRANSALP

11/12, ABS, branca, único dono, c/ manual e chave reserva, moto em excelente estado, apenas 10000km, com todos acessórios, bolha, malas laterais e traseiras da Givi. R$ 28.500. F: (45)2104-3707. CI-144776.

KAWASAKI NINJA 650R

2011, preta, c/ escape esportivo (acompanha o original) manetes e luva esportiva mais bolha. R$ 21.000. F: (45)2104-3707. CI-144779.

XT 660 2012/2013

Com apenas 1800km, branca, moto impecável, c/ chaves reserva, manual e garantia. R$ 25.000. F: (45)2104-3707/ 9907-1193. CI-144306.

YAMAHA DRAG STAR

04/04, prata único dono, c/manual e chave reserva, baixa Km, malas laterais, pedaleiras de descanso, bolha e encosto moto impecável. R$ 18.000. F: (45)2104-3707. CI-144774.

Máquinas Agrícolas

PLANTADEIRA 9 LINHAS

Tatu, PST Ultra, caixa plástica, monitor de plantio, revisada, único dono. F: (45) 9972-0278. CI-145806.

PULVERIZADOR

Hidráulico, Kuhn Porter 800Lt + 400Lt, 2012, comando elétr., bico trijet, marcador de linha, semi-novo. F: (45) 9972-0278. CI-145807.

Máquinas e Equipamentos

LOCAÇÃO DE TRATORES

De esteira D6. F: (45) 3224-4420/ 9924-9396. CI-144674.

VENDE-SE COMPRESSOR

180 litros, 10 pés³, c/ garantia. R$ 1.400. F: (45) 9936-9291/ 9109-9291/ 3037-1859. CI-145377.

Apartamentos

ALUGA-SE APARTAMENTO

503, no Residencial Flor de Lótus. R$ 1.250. Tratar c/ Roberta F: (45) 3223-2586/ 9984-2288. CI-145710.

ALUGA-SE APARTAMENTO

3 qtos., sala, coz., lavand., bwc, 1 vaga de gar., no Country, Residencial Nova Vida, R$ 600. F: (45) 99301-4743. CI-145707.

ALUGO APARTAMENTO

Particular, Ed. Tulipa, 1º aluguel, 2 qtos., sendo 1 suíte, área de lazer, sacada c/ churrasq., lavand., sala c/ 2 ambientes, depósito, coz., gar. R$ 900. + condominio. F: (45) 3037-3355/ 8803-9780/ 9957-0332. CI-145030.

ALUGO APARTAMENTO

Novo, 3 qtos, sacada c/ churrasqueira, 2º andar, 2 vagas de garagem cobertas, baixo condomínio, Residencial Poty. F: (45) 3038-9194 / 9966-9195. Creci F-20308. www.ernicorretores.com.br. CI-144132.

APART. ED. FOZ

Jd. Parque Verde, 3 qtos. R$ 140.000. e de 2 quartos por R$ 125.000. F: (45) 3035-2714/ 9922-7904/ 9936-4099. CRECI 19806-F. www.willianserafim.com.br. CI-145660.

APART. JD. COQUEIRAL

C/ 104m², suíte, 2 quartos, demais dependências, ótima localização, próximo a unipar. R$ 280.000. F: (45) 3035-2714/ 9922-7904/ 9936-4099. CRECI 19806-F. www.willianserafim.com.br. CI-145655.

APART. RES. DE BONA

Vendo apart. c/101m² área privativa, 161m² área total, 2 vagas, 7 º andar, próx. da Policlinica, Colégio Ideal. Entr. Dez/2015. F:(45) 9934-4800. CI-145117.

APARTAMENTO

Região central, R. Marechal Cândido Rondon, área privativa 97m², área total 106m², suíte, 2 qtos., sala, bwc, coz., sacada c/ churrasq., R$ 320.000. F: (45) 9988-1326. Creci 18695-F CI-145842.

APARTAMENTO

Ed. Los Angeles, área total 198m², R. Dom Pedro I, 2199, suíte, 2 qtos., escritório, sala em 2 ambientes, coz., bwc, dependência empregada, lavand., sacada, 2 vagas de gar., piscina, sauna, salão de festas. R$ 480.000. F: (45) 9988-1326. Creci 18695-F CI-145843.

APARTAMENTO

Ed. Valentina, c/ suíte e 2 qtos., sala, coz., bwc, sacada c/ churrasq., 2 vagas de gar., amplas área de lazer. F: (45) 9988-1326. Creci: 18695 F. CI-145845.

APARTAMENTO

Ed. Nova Conquista, 2 quartos, demais dependências, próximo a Univel. R$ 100.000 estudo proposta. F: (45) 3035-2714/ 9922-7904/ 9936-4099. CRECI 19806-F. www.willianserafim.com.br. CI-145658.

APARTAMENTO NOVO

C/ 85m², próximo ao Comercial, 3 qtos., sacada c/ churrasq., condomínio R$ 50. R$ 145.000. F: (45) 8403-3251/ 9973-6072. CI-145856.

APARTAMENTO/OCASIÃO

Res. Cristal, c/ 90m², Rua Fortaleza c/ João de Matos nº 1145, 3 qtos., sala estar/jantar, bwc, coz., área de serviço, gar., salão de festa, play ground, sol da manhã. R$ 200.000 por R$ 165.000 à vista. F: (45) 9148-1467. CI-145585.

LOCALIZAÇÃO É TUDO

Promoção de Lançamento, Ed. Vita Reale, Rua Antonina, próximo ao Restaurante da Vovó. Pequena entrada, edificio na planta. Entrega em 2 anos, 1 suíte, 2 qtos., 2 vagas, a partir de R$ 366.000. F: (45) 9972-0213/ 9972-0172. Creci J4114. CI-144488.

OPORTUNIDADE

Barbada, Ed. Ângela, Rua Paraná, 1688, 130,54m² de área total, c/ 2 qtos., bwc, sala grande, coz., lavand., 1 vaga de garagem. R$ 185.000. F: (45) 9972-0172/ 9972-0213. Creci J4114. CI-144470.

OPORTUNIDADE

ED. TULIPA, apart. 903, c/ 110,5 m² c/ 1 suíte, 2 qtos., sala de estar/ jantar, bwc, coz., lav., sacada c/ churrasq., 2 vagas. R$ 440.000. Creci J- 4114. F. F: (45) 9972-0172/ 9972-0213. CI-144459.

PROMOÇÃO

ED. FLOR DE LÓTUS, 180m² àrea total, 110m² de àrea privativa, 1 suíte, 2 qtos., sala de estar/jantar, coz., lavand., sacada c/ churrasq., 2 vagas de garagem. R$ 440.000. Creci J4114. F: (45) 9972-0172/ 9972-0213. CI-144476.

CONSÓRCIO ARAUCÁRIA
O lado bom das suas conquistas
Lance
CONSÓRCIO DE IMÓVEL
Casas - Apartamentos - Sobrados - Sítios - Chácara
Construções - Reformas - Barracões - Salas Comerciais
www.lanceconsorcios.com.br

Valor	Parcela
R$ 50.000,00	R$ 413,35
R$ 60.000,00	R$ 496,00
R$ 80.000,00	R$ 661,33
R$ 90.000,00	R$ 744,00
R$ 100.000,00	R$ 826,67

Av. Brasil, 2962 - SL10
Shop West Side
45 3325 1070 / 3222 1802 / 9972 3798

SELETA ALUGA

Apartamento, R. Carlos Bartolomeu, Cancelli, pronto para morar, 2 quartos, sala em 2 ambientes, bwc, cozinha, área de serviço, playground, salão de festas, portaria 24h, garagem. R$ 450,00. CRECI n° j-4276. F: (45) 3039-0030. CI-142755.

SELETA VENDE

Apartamento, Res. João de Barro, 2 quartos, escritório, bwc social, sala de estar/ jantar, cozinha, área de serviço, garagem. R$ 115.000 (cód 795). F: (45) 3039-0030. Creci J-4276. CI-142758.

V. MORETTI ALUGA

Apartamento, rua Paraná, 1614, centro, c/ suíte, 2 qtos, sala p/ 2 ambientes, sacada, coz. mobíliada, área de serviço, 1 vaga de garagem, s/ condomínio. R$ 1.500. F: (45) 3322-1515. CRECI 3149-J. CI-133975.

V. MORETTI ALUGA

Apartamento Ed. Roma, localizado na Rua Juscelino Kubitschek, próx. a Unipar, com 02 quartos, sala para 02 ambientes, sacada, cozinha com armário, banheiro, área de serviço, 01 vaga de garagem R$ 900. F: (45) 3322-1515 CRECI 3149 J. CI-144720.

V. MORETTI ALUGA

Apartamentos Ed. Dona Guilhermina, localizados na Rua Erechim, nº.1819, Centro, 1 suíte, 2 qtos., e demais dependências, 2 vaga de gar., R$ 1.000., e c/ 02 quartos e demais dependências e 1 vaga de garagem R$ 800. F: (45) 3322-1515. CRECI 3149-J. CI-144721.

V. MORETTI VENDE

Terreno com área de 455m² (13x35), localizado na Rua: Marechal Floriano nº2333, Centro. R$240.000. F: (45) 3322-1515. CRECI 3149-J. CI-144722.

V. MORETTI VENDE OU ALUGA

Apartamento localizado no Ed. Guiomar Rezende na Rua Barão do Cerro Azul, nº1220, Centro, 1 suíte, 2 quartos, sala 2 ambientes, sacada com churrasqueira, cozinha, área de serviço, 2 vagas de garagem. Venda R$ 530.000. Locação R$ 1.600. CRECI 3149 J.F: (45) 3322-1515. CI-144723.

VENDE-SE APARTAMENTO

Em Camboriú, condomínio fechado, preço de custo, 3 suítes, 2 vagas de gar., 1 por andar, 80 metros do mar, entrada + 30 parcelas. F: (45) 9994-5596/ 9963-8000. CI-145245.

VENDE-SE APARTAMENTO

Ed. Villa Medina, ponto nobre de Cascavel, Rua Minas Gerais, 1906, construído c/ sofisticação e conforto. Tratar F: (45) 9962-2562 Aldo. CRECI J04742. CI-144284.

VENDO APARTAMENTO

No Centro, Rua Rio de Janeiro próx. Colégio Ideal, Ed.Belle Ville, c/107 m², suíte + 2 quartos, bwc social, 1 vaga de garagem. Aceito troca por outro imóvel. Tratar F: (45) 9134-9219 c/ Luzinete. CI-144186.

VENDO APARTAMENTO

Res. Cristal, 90m², 3 qtos., sala, copa, coz., semi mobiliado, 1 vaga de gar., R$ 200.000. F: (45) 3225-2540/ 9901-6633. Creci 7297 www.gersonparanhos.com.br. CI-145566.

VENDO APARTAMENTO

Abaixo do preço, Ed. Batista Cunha, R. Riachuelo, 2° andar c/ 1 suíte grande e closet + 1 qto., c/ 2 vagas de gar., + deposito por apenas R$ 399.000, ac. proposta, apart. novo, c/ espaço gourmet, salão de festa sofisticado, quiosque, fitness, espaçozen, mini quadra, espaço família, piscina, sala jogos, câmeras de segurança, sauna, é um verdadeiro lugar ótimo para a saúde e bem estar da sua família. F: (45) 3039-2223/ 9938-2771 c/ Matheus. CI-145893.

VENDO APARTAMENTO

No Ed. Alto do Lago, no Pacaembú, próx. ao Irani, 1 suíte, 2 qtos., sala conjugada, coz., lavand., sacada c/ churrasq., 1 gar. R$ 230.000. F: (45) 9972-2580. CI-145890.

Casas

ALUGA-SE CASA

C/ 9 salas comerciais, (esta nos acabamentos), Rua da Lapa, nº 1877, ao lado da Amic, Cascavel-PR. Valor a combinar. Tratar F: (45) 3225-5106 falar c/ Azenilde. CI-145673.

ALUGO SOBRADO

Condominio fechado, Jd. Itamarati a 400m do lago municipal, frente ao parque, particular 65m, 2 qtos., sala, coz., bwc + 1 lavabo, lavand., sacada, 1 vaga de gar. R$ 580. Tratar F: (45) 8404-2081 tim/ 3035-9383 c/ Vanderlei. CI-145063.

ALUGO SOBRADO

Em condomínio fechado, c/ 65m, 2 qtos., sala, coz., bwc, + 1 lavabo, sacada, lavand., 1 vaga gar., Jd. Itamarati a 400m do lago municipal frente p/ parque e fonte dos Leões, particular. Tratar F: (45) 8404-2081 tim/ 3038-9330 c/ Vanderlei. CI-145852.

CASA JD. FLORENÇA

Acima do nível da rua, sendo de 2 qtos., mais dependências, c/ sobra de terreno nos fundos. R$ 145.000. F: (45) 3035-2714/ 9922-7904/ 9936-4099. CRECI 19806-F. www.willianserafim.com.br. CI-145647.

CASA JD. PALMEIRAS

C/ 90m², suíte, 2 qtos., c/ sobra de terreno. R$ 245.000. F: (45) 3035-2714/ 9922-7904/ 9936-4099. CRECI 19806-F. www.willianserafim.com.br. CI-145645.

CASA JD. SANTO ONOFRE

Em condomínio, ótima localização, 2 qtos., demais dependências. R$ 60.000 mais parcelas. F: (45) 3035-2714/ 9922-7904/ 9936-4099. CRECI 19806-F. www.willianserafim.com.br. CI-145651.

CASA JD. SEMINÁRIO

Na região do Tropical, alvenaria, lage, 2 qtos., sala, copa, coz., bwc, gar. + edícula, lote c/ 390 m². R$ 300.000. F: (45) 3225-2540/ 9901-6633. Creci 7297. www.gersonparanhos.com.br. CI-145570.

CASA JD. VENEZA

3 qtos., sala, coz., bwc, laje, telhas em cimento, sobra de lote. F: (45) 9988-1326. Creci: 18695 F. CI-145846.

CASA NO COUNTRY

Rua Artur Nisio, 259, 78,35m², c/ 3 qtos, bwc, sala, coz., lavand., depósito, canil, 2 vagas, sendo uma coberta. R$ 275.000. F: (45) 9972-0172/ 9972-0213. Creci J-4114. CI-144465.

CASA NO GUARUJÁ

160m², lote de esquina 312m², Rua das Flores c/ Jasmin. R$ 180.000. F: (45) 3225-2540/ 9972-3834. CRECI 7297. CI-145561.

CASA NOVA

Para financiamento, 55m², em condomínio no Jd. Clarito, R$ 140.000. F: (45) 9907-1757/ 3225-2540. CRECI 7297. CI-145565.

CASA NOVA

70M², Residencial Angra, próx. a Univel. R$ 180.000 ac. carro. Fotos no site ww.gersonparanhos.com.br. F: (45) 3225-2540/ 9972-3834. CRECI 7297. CI-145892.

CASA SANTA CRUZ

Vende-se casa 2 qtos., sala, coz., bwc, laje, telhas em cimento, muro em vidro. R$ 145.000. F: (45) 9988-1326. Creci 18695-F CI-145840.

CHÁCARA

De 4 alq. linha 47 muito boa de água, c/ casa de madeira, sendo 19km do centro, por apenas. R$ 380.000. F: (45) 3035-2714/ 9922-7904/ 9936-4099. CRECI 19806-F. www.willianserafim.com.br. CI-145657.

JD. FLORENÇA

Casa c/ 2 qtos., sala, coz., bwc, laje, telhas em cimento, sobra de lote. F: (45) 9988-1326. Creci: 18695 F. CI-145844.

RES. CASEMIRO FRIZZO

Rua Londrina, 3 qtos, sala estar/ jantar, cozinha, lavanderia, depósito, banheiro, 1 vaga. R$ 129.000. F: (45) 9972-0172/ 9972-0213. CRECI-J4114 CI-145323.

RESIDENCIAL GRAMADO

Minha Casa Minha Vida. c/ 3 quartos, 52m². Apenas R$ 125.000. Últimas unidades F: (45) 9972-0172/ 9972-0213. Creci J4114. CI-145324.

SELETA VENDE

Casa com sala comercial, no Parque São Paulo, sendo casa com 2 salas, 3 qtos., 2 bwc, cozinha e lavanderia. Sala Comercial com 2 bwc, vestiários masculino e feminino, área de lazer e 2 dependências para uso geral, imóvel com cozinha planejada. Imóvel com aprox. 400m² para moradia e 200m² para comércio. O imóvel encontra-se alugado por R$ 1.800. Valor da venda R$ 680.000. (cód 802). F: (45) 3039-0030. Creci J-4276. CI-142761.

SOBRADO

Na região central, 230m², suíte, 2 qtos, demais depend., sala comercial, 110m², sobra de terreno. R$ 850.000. F: (45) 3035-2714/ 9922-7904/ 9936-4099. CRECI 19806-F. www.willianserafim.com.br. CI-145646.

SOBRADO

Na região do Pioneiros Catarinenses, sendo de apróx. 130m², suíte, 2 qtos., demais depend., porcelanato, acabamento em gesso, churrasq. R$ 315.000. F: (45) 3035-2714/ 9922-7904/ 9936-4099. CRECI 19806-F. www.willianserafim.com.br. CI-145654.

SOBRADO COQUEIRAL

Rua João Lili Cirico, 288, 191,06m², 1 suíte c/ sacada, 2 qtos., sala, lavabo, coz., espaço gourmet, lavand., 2 bwc, sobra de terreno. R$ 449.000. F: (45) 9972-0213/ 9972-0172. Creci J4114. CI-144457.

SOBRADO JD. ACLIMAÇÃO

De 160m², suíte, 3 quartos, demais dependências, c/ grande sobra de terreno nos fundos, gar. coberta p/ 2 carros. R$ 400.000. F: (45) 3035-2714/ 9922-7904/ 9936-4099. CRECI 19806-F. www.willianserafim.com.br. CI-145656.

SOBRADO NO TROPICAL

Rua Pinheiros, c/ 200m², 1 suite master, 1 demi suíte, bwc, sala, coz., lavanderia e 2 vagas. R$ 490.000. F: (45) 9972-0172/ 9972-0213. CRECI-J4114 CI-144446.

V. MORETTI VENDE

Casa, nova, na Rua Verde, Bela Vista, c/ 03 quartos, sala, cozinha, banheiro, área de serviço, 01 vaga de garagem. R$ 220.000. F: (45) 3322-1515. CRECI 3149 J. CI-144680.

VENDE-SE CASA

No Centro, residencial ou comercial, de alvenaria c/ laje e semi-mobiliado, c/ área total de 280m² e terreno c/ 490m². R$ 550.000. F: (45) 9953-0204 tim/ 8800-1672 vivo. C/ Vinícius. CI-145133.

VENDO 2 CASAS

Novas de laje, no bairro Continental Park, c/ 70m², c/ 3 qtos., sobra de terreno nos fundos. R$ 195.000 cada. F: (45) 9974-5371. CI-145644.

VENDO CASA PERIOLLO

Rua Managua 430, c/ 68m², 2 qtos., sala, coz., bwc, lavand., 2 vagas de gar. Troco por casa em Toledo. R$ 150.000. F: (45) 9994-5596/ 9963-8000. CI-145246.

Kitinetes

ALUGO KITINETE

No Cidade Verde, com 1 ou 2 quartos, área 35m², garagem coberta, portão eletrônico, sem taxa de condomínio. F: (45) 3226-8332/ 9943-9094. CI-145755.

Ponto Comercial

ALUGA-SE BARRACÃO

Com 5 salas, 4 bwc, c/ copa, c/ sacada, tudo novo c/ blindex, 130m², c/ terreno de 1.100m² aprox. p/ depósito, concessionária de carros, etc. R$ 6.000. F: (45) 9972-0143. CI-144678.

ALUGA-SE BARRACÃO

Para indústria e transportadora, depósito, etc., sendo barracão novo, c/ 1.000m², terreno c/ 5.000m², todo murado, escritório c/ 3 salas, 5 banheiros e mezanino. R$ 4.000. F: (45) 9972-0143. CI-144679.

ALUGA-SE BARRACÃO

Rua Pio XII, 505, c/ 4 salas, depósito c/ 350m², estacionamento fechado. R$ 4.000. F: (45) 3225-2244/ 3038-0015. CI-145490.

ALUGA-SE BARRACÃO

Comercial c/ 450m², na Rua Francisco Shelle nº 90, atrás do Banco Itau da Av. Carlos Gomes. Tratar F: (45) 3225-1168. CI-145628.

ALUGA-SE SALA

115m², Rua Dom Pedro II, n º 1832, ao lado do Bradesco, agencia nova Cascavel, antiga Beto Regulagens. R$ 1.600. F: (45) 3224-6602 C/ Vitorio. CI-145442.

ALUGO 3 BARRACÕES

12 X 24 cada, no bairro Pioneiros Catarinenses, Loteamento Roma. Tratar F: (45) 9907-2525/ 3226-0896 c/ Gilberto ou Ana. CI-145070.

BOM NEGÓCIO

Vende-se imóvel, p/ fins comerciais, na Rua Antonina, 1760, Cascavel. Tratar F: (45) 9962-2562 Aldo. CRECI J04742. CI-144285.

SALA COMERCIAL

Térrea, Av. Toledo, 1142 c/ 24m². R$ 118.000. Aceita-se carro ou terreno como parte do pagamento. Creci J- 4114. F: (45) 9972-0172/ 9972-0213. CI-144491.

V. MORETTI ALUGA

Sala Comercial nova, localizada na Rua Paraná, 4753, sala 08, medindo aprox. 170,75m² R$ 2.693. F: (45) 3322-1515 CRECI 3149J. CI-144726.

V.MORETTI ALUGA

Sala Comercial localizada na Avenida Brasil, nº4231, com aproximadamente 803m², 04 vagas de garagem (próximo ao terminal Leste). R$10.000. F: (45)3322-1515. CRECI 3149 J. CI-144725.

Terrenos

3 ALQUEIRES

Em São Brás. R$ 280.000. Aceito imóvel até R$ 250.000. F: (45) 3035-2714/ 9922-7904/ 9936-4099. CRECI 19806-F. www.willianserafim.com.br. CI-145637.

4 ALQUEIRES

Próx. a Cascavel na Colônia Barreiros, 3 alqs. mecanizados, c/ casa nova. R$ 550.000. F: (45) 3035-2714/ 9922-7904/ 9936-4099. CRECI 19806-F. www.willianserafim.com.br. CI-145638.

40 ALQUEIRES

Na linha 47, c/15 alqs. mecanizado, restante em pastagem, R$ 1.150 sacas de soja por alqueire, entrada + 2x. F: (45) 3035-2714/ 9922-7904/ 9936-4099. CRECI 19806-F. www.willianserafim.com.br. CI-145659.

80 ALQUEIRES

Próximo a Cascavel, 40 alqs. mecanizados, 40% de entrada, restante 2 anos. F: (45) 3035-2714/ 9922-7904/ 9936-4099. CRECI 19806-F. www.willianserafim.com.br. CI-145639.

ALAGADO DE BOA VISTA

Chácara, de frente para o alagado medindo 15x150m, c/ casa mista. R$ 135.000. F: (45) 3035-2714/ 9922-7904/ 9936-4099. CRECI 19806-F. www.willianserafim.com.br. CI-145661.

CHÁCARA

De 34.200m², frente para BR, cabeceira de asfalto, a 6 km do centro. R$ 850.000. F: (45) 3035-2714/ 9922-7904/ 9936-4099. CRECI 19806-F. www.willianserafim.com.br. CI-145650.

EXCELENTE TERRENO

Rua Antonina, 28x40m², total: 1120m². F: (45) 9963-8000/ 9994-5596. Creci F- 20503. CI-145242.

GRANDE OPORTUNIDADE

Terreno Centro, Rua Voluntários da Pátria,1570, ao lado do Colégio Marilis, com 1 casa mista, 1 de alvenaria, 2 de madeira com - 600m². R$ 790.000. F: (45) 9972-0172/ 9972-0213. CRECI J4114. CI-144453.

LOTE SÃO CRISTOVÃO

C/ 616m², casa c/ 150m². R$ 350.000. F: (45) 3225-2540/ 9972-3834. Creci 7297. www.gersonparanhos.com.br. CI-145572.

OPORTUNIDADE

Vende-se terreno no Maria Luiza, 15x40, c/ casa mista de 120m², ao lado da Tv Tarobá. F: (45) 9963-8000/ 9994-5596. Creci F- 20503. CI-145244.

OPORTUNIDADE

DE AGRONEGÓCIO, vendo área de 26 alq. em Sede Alvorada, fácil acesso. Excelente produtividade. F: (45)9116-1020/ 9950-7700/ 3038-9194 - Creci F-20308-23593. www.ernicorretores.com.br. CI-144093.

SÍTIO EM LINDOESTE

De 19 alqs., bem localizado. R$ 45.000 o alqueire. F: (45) 3035-2714/ 9922-7904/ 9936-4099. CRECI 19806-F. www.willianserafim.com.br. CI-145640.

TERRENO

Av. Rocha Pombo, 2 terrenos c/ 567,5m² (20,3x26) e c/ 480m² (12x40), total de 1.047,5 m². R$ 900.000. CRECI J4114. F: (45) 9972-0172/ 9972-0213. CI-144451.

TERRENO

No Florença, medindo 10x20. Por 90.000. F: (45) 3035-2714/ 9922-7904/ 9936-4099. CRECI 19806-F. www.willianserafim.com.br. CI-145663.

TERRENO COMERCIAL

Excelente terreno comercial, Rua Manaus esquina c/ Rua 13 de maio, 800 m² medindo 20 x 40. Tratar F: (45) 9963-8000/ 9994-5596. Creci F-20503. CI-145240.

TERRENO COUNTRY

De esquina, Rua Juraci Antonio Capra, esquina com Vicente Machado, 23x40m= 920m². F: (45) 9963-8000/ 9994-5596. Creci F-20503. CI-145306.

TERRENO DE ESQUINA

Rua Kennedy c/ Visconde do Rio Branco, centro, 1.200m². F: (45) 9963-8000/ 9994-5596. Creci F- 20503. CI-145241.

TERRENO NO ROMA

Medindo 12x30. Por 180.000. F: (45) 3035-2714/ 9922-7904/ 9936-4099. CRECI 19806-F. www.willianserafim.com.br. CI-145666.

V. MORETTI VENDE

Terreno com área de 300m² localizado loteamento Aquarela do Brasil. R$ 84.800. F: (45) 3322-1515. CRECI 3149-J. CI-144724.

V. MORETTI VENDE

Terreno com área de 560m² (14X40), localizado na Rua João Padilha, entre Av. das Torres e Emir Sfair, loteamento Fag. R$ 200.000. F: (45) 3322-1515. CRECI 3149-J. CI-144727.

VENDE-SE CHÁCARA

De lazer, a 2km de Cascavel, a 200m da PR-180, contém um açude de peixe, um rio na cabeceira, toda murada, preço a combinar. F: (45) 9978-0148. CI-145469.

VENDE-SE TERRENO

Central, Rua Pernambuco, 452, 12x35,5. F: (45) 9963-8000/ 9994-5596. Creci F- 20503. CI-145243.

VENDO ÁREA CENTRAL

Área central de esquina, c/ 3.542m². F: (45) 9994-8866. Creci 19904F. CI-145119.

VENDO LOTE

Condomínio fechado, Jardins de Monet, Rua Tulipa Negra, lote nº 04, medindo 300 m². Só R$ 250.000, condomínio c/ área verde, portaria 24 horas, caminhada verde, piscina, churrasqueira social. F: (45) 3039-2223/ 9981-8444. CRECI J-5412 CI-145448.

VENDO LOTES

Ou chácara na beira do lago, em Boa Vista, 1.800m da cidade, a partir de R$ 20.000. F: (45) 3287-1293/ 3287-1360/ 9125-5185. CI-144421.

VENDO SÍTIO

Com 10 alqueires, 6 mecanizados, 8 açúdes todos c/ peixes, casa, chiqueiro, 8 cabeças de gado, 1 cavalo, 200 galinhas, localizado á 16 km de Cascavel/PR. F: (45) 9938-4825/9922-9637 c/ Roberto. CI-145887.

VENDO TERRENO

No loteamento Barcelona, entrada de R$ 12.000 + 82 PARCELAS DE R$ 570 F: (45) 9974-6270 Daniel. CI-145379.

VENDO TERRENO

12x25, Rua Pernambuco, no Coqueiral, R$ 330.000. F: (45) 3306-0320/ 8807-1691. CI-145419.

Náutica

BARCO DE ALUMÍNIO

6 metros, borda alta, c/ 1.68 de largura, 19 travessas de reforço, o mais reforçado da categoria, novo para retirar na loja. R$ 4.000., a vista. F: (45) 9972-1363. CI-144479.

BARCO DE ALUMÍNIO

6 metros Levefort c/carreta rodoviária e motor de popa 25HP Yamaha, c/ comando de volante, ótimo estado c/ garantia. R$ 11.000., a vista. F: (45) 9972-1363. CI-144483.

BARCO PETY

6m, borda alta, c/ volante e comandos, tapetes em EVA, motor Johnson Titanium 25HP, c/ carreta nova. F: (45) 8432-4421. CI-145092.

CONJUNTO PESCADOR

Barco de alumínio 6 metros borda alta, motor de popa 15HP Mercury Super (18HP) e carreta Volpato 6m, c/ pneus e guincho, novo para retirar na loja. R$ 11.850., a vista ou financiamento em ate 36 Vezes. F: (45) 9972-1363. CI-144481.

LANCHA DE ALUMÍNIO

16 pés, modelo Pescador, gira as 4 poltronas, c/ 2 viveiro p/peixe, motor popa 50HP Mercury c/carreta rodoviária Volpato e opcionais básicos para navegar, nova para retirar da loja. R$ 33.900., a vista ou financiamento em ate 36 vezes. F: (45) 9972-1363. CI-144477.

VENDO LANCHA

Modelo: Focker 160, motor Yamaha 60hp, e carreta, tudo ano 2010. R$ 35.000. F: (45) 9107-1000. CI-145683.

WAVERUNNER YAMAHA

VX 700, 80HP, 3 Lugares, Jet Ski novo para retirar na loja. R$ 31.490., a vista ou financiamento em até 18 vezes. F: (45) 9972-1363. CI-144456.

WAVERUNNER YAMAHA

(Jet Ski) VX 110 Deluxe, 110HP, 4 tempos e 4 cilindros, 03 Lugares, com ré e retrovisores, escada e controle remoto c/ bloqueio contra roubo e bloqueio de potência em até 40% do Motor, casco com 25% a menos de peso (NanoXel), novo para retirar na loja. R$ 44.900., a vista ou financiamento em até 18 vezes. F: (45) 9972-1363. CI-144474.

Empregos

CAVALLI PNEUS

Contrata: Vendedor Externo, c/ experiência, p/ trabalhar na região, salário fixo + comissão. F: (45) 3227-1707 ou recartrevo@uol.com.br. CI-145820.

CONTRATA

Aux. de Produção, salário R$ 1.000, início imediato sem experiência, Rua: Maringá, n° 2248 São Cristóvão. F: (45) 3228-4590. CI-141585.

CONTRATA-SE

Estampador com experiência em serigrafia, gravação de telas, salário R$ 1.700. Tratar na Rua Presidente de Moraes, 323, Parque São Paulo. F: (45) 3097-7277. CI-145777.

CONTRATA-SE OPERADOR

Operador de retro-escavadeira para rede de esgoto em Santa Terezinha de Itaipu. enteressados enviar curiculo p/ rh@traco.ind.br. F: (44) 3031-0640. CI-145676.

CONTRATA-SE VENDEDOR

Externo, ambos os sexos, p/ Cascavel, produtos linha completa de laticínios, exige-se veículo próprio, c/ carteira de clientes. F: (45) 3254-2278/8418-2834, cardozo.wi@gmail.com CI-145635.

CONTRATA-SE:

Farmacêutico. F: (45) 3238-1983 CI-145345.

CROMOCAR CONTRATA

Cromocar contrata cozinheira e zeladora. F: (45) 3228-1100. CI-145529.

FARMANIVA CONTRATA

Farmacêutico (a) Contato F: (45) 9907-0900. Interessados encaminar curriculo p/: paulo@farmaniva.com.br. CI-145754.

KI-FORTE CONTRATA

Entregador c/ 2 anos de experiência e carteira B, p/ atuar no ramo de alimentos. Interessados enviar curriculo p/ kiforte@kiforte.com.br CI-145736.

TRUCKVEL CONTRATA:

Eletricista Automotivo. Interessados enviar currículo p/ o e-mail rh@truckvel.com.br ou p/ maiores informações entrar em contato pelo F: (45) 3218-5800. CI-145358.

VENDEDOR EXTERNO

P/ rastreadores, telemetria na região oeste/Pr, carro próprio, formação em logística, informática, mecânica automotiva, fixo, comissão, despesas, enviar curiculo rh@wikidados.com.br. CI-144243.

Diversos

ALTA MAGIA

Trabalhos que irão recuperar o amor da sua vida, em apenas 3 dias. F: (43) 3152-3819/ 9644-0792. CI-145690.

AMARRAÇÃO AMOROSA

Famoso e capacitado, há solucionar casos amorosos, a curto prazo. Seja qual for o seu problema eu tenho a solução. F: (43) 3152-1658/ 9678-5730. CI-145688.

CONSÓRCIO IMOBILIÁRIO

Grupo especial, confira crédito R$ 200.000. Parcelas só R$ 1.441,57. Furo de grupo, vagas limitadas. Não cobramos taxa de adesão. Mais informações com Jorge F: (45) 3325-1070 / 9972-3798. www.lanceconsorcios.com.br. CI-145493.

CONSÓRCIO IMOBILIÁRIO

Casa, apart., sobrado, barracões, sala, sitíos, chácaras, construções e reformas. Grupo Especial. Confira crédito R$ 350.000. Parcelas só R$ 2.543,28. Não cobramos taxa de adesão. Tratar F: (45) 3325-1070 / 9972-3798. www.lanceconsorcios.com.br. CI-145494.

DETETIVE PARTICULAR

Investigações: conjugal, empresarial, traição virtual, rastreamento de veículos, filmagens, fotos, gravações. Sigilo absoluto. F: (45) 9105-8010/ 9914-2282 ou detetive.ville@hotmail.com. CI-144117.

MADAME SARA

Trago em teus pés quem você ama rindo ou chorando, em tempo recorde. F: (43) 3344-4566/ 9609-1587/ 9609-1587/ (45) 9909-3154. CI-145158.

MÁQUINA DE CERÂMICA

Vende-se um conjunto de máquinas de cerâmica (maromba, misturador, cilindro, correia, cortador) adaptados para trabalhar com motor diesel ou elétrico, bom estado. R$ 70.000. F: (44) 9818-2592/ (45) 9962-0840. CI-145122.

MASSAGEM

Estimulante e relaxamento corporal, só c/ agendamento. F: (45) 9805-3967. CI-145338.

MASSAGEM

Estimulante, cansaço, dores musculares, com horário marcado, sala climatizada, central. F: (45) 9819-3352. CI-145339.

MASSAGEM

Relaxante, estimulante p/ cansaço e dores musculares, c/ horário marcado. F: (45) 9835-2645. CI-145669.

MASSAGEM RELAXANTE

Em geral, tratamento nervo ciático, coluna, stress, cansaço físico, torcicolo, tratamento c/ infra vermelho, drenagem linfática e modelagem. Plataforma vibratória, sirculação do sangue, músculação, atendemos de 2ª á domingo, inclusive feriados. Rua Cuiabá, 3960, bairro Neva, Centro. F: (45) 9975-6230/ 9916-2299/ 9157-4081/ 8414-1989. CI-145311.

MASSAGEM RELAXANTE

Dores nas costas, pernas, estimulante, relaxante, p/ você c/ mais de 40 anos, de seg., á seg., das 14:00 as 21:00hs, Centro. F: (45) 3223-7455/ 9962-9242. CI-145884.

ÚNICO NO BRASIL

Gamado e amarrado em você pra sempre! Sigilo absoluto. F: (43) 3152-6754/ 3322-8065/ 9911-5862/ (45) 9909-3154. CI-145123.

VENDE-SE COFRE

Seminovo, 2 portas, R$ 400. F: (45) 9966-9045. CI-145473.

VENDE-SE TERRENO

C/ 1360m², no condominio Salto Caxias (plantar) e Lancha Fecher I9, 2013, motor 115 hp, 4 tempos, Yamaha. Valor a combinar. F: (45) 9971-1487. CI-145705.

VENDO 1 GERADOR

Banbozzi, 50 kwa, trifásico, e uma 1 ordenhadeira mecânica, canalizada, 6x12. Valor a combinar. F: (45) 9917-9791. CI-145882.

CONTRATA-SE:

- MOTORISTA DE ÔNIBUS URBANO (TRABALHO EM TEMPO PARCIAL);
- MECÂNICO DIESEL;
- LAVADOR DE VEÍCULOS;

Interessados trazer currículo na garagem da Pioneira: Rua Domiciano Theobaldo Bresolin, 775 (Próximo BR 467/Terminal Leste), Bairro São Cristóvão – Cascavel / PR - Fone: (45) 3218-7000.

Utilidade Pública

EXTRAVIO DE DOCUMENTOS FISCAIS

A EMPRESA LUIZ ROQUE PEREIRA – ME, com nome fantasia de **RG TERRAPLANAGEM LTDA**, cadastrada no CNPJ: 13.711.943/0001-74, situada na Avenida Brasília n.1417, centro, no município de Santa Tereza do Oeste/PR, comunica que foram extraviados os seguintes documentos: notas do bloco n. 01 de números 16 à 50, da empresa acima mencionada conforme termo de ocorrência nº 2014/641439.

SÚMULA DE RECEBIMENTO DE LICENÇA DE OPERAÇÃO

AUTO POSTO TEXAS LTDA - CNPJ 02.763.612/0001-61 torna público que recebeu do IAP, a Licença de Operação para Comércio Varej. de Combustiveis e lavagem de veículos leves (n° 31577 c/ validade até 17/01/15 instalada Avenida Carlos Gomes, 1447 - Jd. Dona Juraci, Cascavel- PR.

SÚMULA DE PEDIDO DE LICENÇA DE OPERAÇÃO

ANDERSON WILXENSKI DA SILVA torna público que requereu do IAP, Licença Operação para PISCICULTURA DE ADULTOS, implantada no LR 05, BAIRRO FIGUEIRA-3ªPARTE, GL. RIO VERDE-2, UNIVERSO, Município de NOVA AURORA, Estado do Paraná.

SÚMULA DE PEDIDO DE LICENÇA DE OPERAÇÃO

ARI DOMINGOS MOTTER torna público que requereu do IAP, Licença Operação para PISCICULTURA DE ADULTOS, implantada no LR 205, GL. 11, COL. PINDORAMA, SÃO VALENTIM, Município de CAFELANDIA, Estado do Paraná.

SÚMULA DE PEDIDO DE LICENÇA DE OPERAÇÃO

O **CEONC – Centro de Oncologia Cascavel S/S LTDA**, torna público que requereu junto ao **Instituto Ambiental do Paraná – IAP**, a Licença de Operação para o **funcionamento da clínica**, situado na **rua Maranhão nº 599, quadra 152, lote 5, Centro – Cascavel/PR.**

SÚMULA DE CONCESSÃO DE LICENÇA DE INSTALAÇÃO

CEONC – Centro de Oncologia Cascavel S/S LTDA, torna público que recebeu do **Instituto Ambiental do Paraná – IAP**, a Licença de Instalação, com validade até a data de **21/03/2014** para **funcionamento da clínica**, situado na **rua Maranhão nº 599, quadra 152, lote 5, Centro – Cascavel/PR.**

SÚMULA DE PEDIDO DE LICENÇA DE OPERAÇÃO

CLAIR BURATO torna público que requereu do IAP, Licença Operação para PISCICULTURA DE ADULTOS, implantada no LOTE 20-A, GLEBA MELHORANÇA-1ª PARTE, COLONIA PINDORAMA, NOVA AURORA, Município de NOVAAURORA, Estado do Paraná.

SÚMULA DE PEDIDO DE LICENÇA PRÉVIA

COPACOL - COOP. AGROIND. CONSOLATA torna público que requereu do IAP, Licença Prévia para AMPLIAÇÃO DE FÁBRICA DE RAÇÕES, a ser implantada na RUA DES. MUNHOZ DE MELLO 176, DIST. INDUSTRIAL, Município de CAFELANDIA, Estado do Paraná.

SÚMULA DE PEDIDO DE LICENÇA PRÉVIA

COPACOL - COOP. AGROIND. CONSOLATA torna público que requereu do IAP, Licença Prévia para AMPLIAÇÃO DE ENTREPOSTO DE PESCADO, a ser implantada na PR 239 KM 543,5 S/NR, DISTRITO INDUSTRIAL, Município de NOVA AURORA, Estado do Paraná.

SÚMULA DE PEDIDO DE LICENÇA DE OPERAÇÃO

IMAIRE TEREZINHA KNEBEL torna público que requereu do IAP, Licença Operação para PISCICULTURA DE ADULTOS, implantada no CHACARA 44/45/46/47/48, NOVO SARANDI, Município de TOLEDO, Estado do Paraná.

SÚMULA DE PEDIDO DE LICENÇA DE OPERAÇÃO

ISOLDE TERESINHA DA SILVA torna público que requereu do IAP, Licença Operação para PISCICULTURA DE ADULTOS, implantada no LR 23-D, GL. MELHORANÇA, COL. PINDORAMA, PALMITOPOLIS, Município de NOVA AURORA, Estado do Paraná.

SÚMULA DE RECEBIMENTO DE LICENÇA DE OPERAÇÃO

JOSÉ ELIZEU DA SILVA RECAPAGENS E COMÉRCIO LTDA- CNPJ 06.943.113/0001-07 torna público que recebeu do IAP, a Licença de Operação para Recapagens e Comércio de Pneus nº 31324 - c/ validade até 08/06/18 instalada Rua Getúlio Vargas, 533 - Cataratas - Cascavel - PR.

SÚMULA DE PEDIDO DE LICENÇA DE OPERAÇÃO

JOSE LUIZ ROECKER E FERNANDO LUIZ ROECKER tornam público que requereram do IAP, Licença Operação para PISCICULTURA DE ADULTOS, implantada no LR 207, GL. 10-A, COL. PERUIBE, IGUAÇUZINHO, Município de NOVA AURORA, Estado do Paraná.

SÚMULA DE PEDIDO DE LICENÇA DE OPERAÇÃO

LAERTE HUGO CAVASAN E MARCELO LUIZ CAVASAN tornam público que requereram do IAP, Licença Operação para AVICULTURA DE CORTE, implantada no LR 50-D, GLEBA 02, COLONIA "A" CASCAVEL, PENHA, Município de CORBELIA, Estado do Paraná.

SÚMULA DE RECEBIMENTO DE LICENÇA DE OPERAÇÃO

POSTO AMÉRICA COMÉRCIO DE COMBUSTÍVEIS LTDA - CNPJ:08.451.223/0001-67 torna público que recebeu do IAP, a Licença de Operação para Comércio varejista de combustíveis e lubrificantes - nº 28383 - validade 15/03/2014 instalada Rua São Mateus do Sul, 30 - Jd. Lindóia - Goioerê – PR.

SÚMULA DE REQUERIMENTO DE RENOVAÇÃO DA LICENÇA DE OPERAÇÃO

POSTO AMÉRICA COMÉRCIO DE COMBUSTÍVEIS LTDA - CNPJ:08.451.223/0001-67 torna público que irá requerer ao IAP, a Renovação da Licença de Operação para Comércio varejista de combustíveis e lubrificantes - nº 28383 - validade 15/03/2014 instalada Rua São Mateus do Sul, 30 - Jd. Lindóia - Goioerê - PR.

SÚMULA DE PEDIDO RENOVAÇÃO DE LICENÇA DE OPERAÇÃO

SONIA MARIA PICONI DE SOUZA TOLENTINO torna público que requereu do IAP, Renovação de Licença Operação para AVICULTURA DE CORTE, implantada no LR 21-D, DEST. DO LR 21, LR 21-E, 21-E-1, SUB DO LR 21, GL. 13, COL. GOIOERE, ESTR. CHICO GATO, Município de RANCHO ALEGRE, Estado do Paraná.

Prefeitura Municipal de Ramilândia

Av. Colonizador da Pátria, nº 1.600 - Centro
CNPJ 95.725.024/0001-14 — CEP 85.888-000
Fone/Fax: 45-3258 8000
Ramilândia - PR

Resultado da sessão do Pregão Presencial nº 39/2014
e ADJUDICAÇÃO

Objeto: CONTRATAÇÃO DE EMPRESA PARA PRESTAÇÃO DE SERVIÇOS FUNERÁRIOS

Em cumprimento ao disposto na Lei, torna-se público o resultado do Pregão Presencial nº 39/2014, de acordo com os critérios estabelecidos no Edital, e fica ADJUDICADO o objeto ao (s) vencedor (es) conforme o seguinte resultado:

Proponente Vencedora	Itens
FUNERARIA NOVA UNIAO LTDA	1,2,3

Ramilandia, 17/07/2014

Noemi Ferreira Batista
Pregoeira

CI-1136266-E14

Prefeitura Municipal de Ramilândia

Av. Colonizador da Pátria, nº 1.600 - Centro
CNPJ 95.725.024/0001-14 — CEP 85.888-000
Fone/Fax: 45-3258 8000
Ramilândia - PR

Resultado da sessão do Pregão Presencial nº 42/2014
e ADJUDICAÇÃO

Objeto: CONTRATAÇÃO DE EMPRESA PARA REALIZAÇÃO DE OFICINAS DE DANÇAS E DE DESENHO, CONFORME SOLICITAÇÃO DA SECRETARIA MUNICIPAL DE ASSISTENCIA SOCIAL

Em cumprimento ao disposto na Lei, torna-se público o resultado do Pregão Presencial nº 42/2014, de acordo com os critérios estabelecidos no Edital, e fica ADJUDICADO o objeto ao (s) vencedor (es) conforme o seguinte resultado:

Item	Proponente Vencedora	Valor Unit.
1	ATRA COMPANHIA DE ARTES CENICAS	3.500,00
2	ATRA COMPANHIA DE ARTES CENICAS	5.000,00

Ramilandia, 15/07/2014

Noemi Ferreira Batista
Pregoeira

CI-1136267-E14

MUNICÍPIO DE Braganey
A Estrela do Oeste do Paraná
Estado do Paraná
Av. Arthur Pereira, 860 - Centro - Braganey/Pr - CEP 85.430-000 - Fone/Fax: (45) 3245-1235
E-mail: adm@p-braganey.pr.gov.br - CNPJ-MF 78.121.902/0001-73

EDITAL DE LICITAÇÃO NA MODALIDADE
PREGÃO PRESENCIAL [illegible]

O Município de Braganey, Estado do Paraná, torna público que fará realizar às 09 horas do dia 01 de agosto de 2014, em sua sede à Avenida Arthur Pereira, nº 860, Centro, na sala de licitações da Prefeitura, a licitação na modalidade Pregão, tipo MENOR PREÇO/POR ITEM [illegible] [illegible] Lei nº 8.666/93 e suas alterações, Lei nº 10.520/02 [illegible] [illegible] O Edital nº [illegible]/2014 e seus anexos estarão à disposição dos interessados a partir do dia 21 de julho de 2014, em horário comercial, na sala de licitações da Prefeitura. Poderá ser fornecido [illegible] mediante a apresentação do Cartão do CNPJ da empresa e Contrato Social.

Braganey/PR, 21 de julho de 2014
[illegible]
Prefeito Municipal

CI1136277-E14

Prefeitura Municipal de Tupãssi
ESTADO DO PARANÁ
Praça Santos Dumont, s/nº - Fone (044) 3644 8000 - Fax: 3644 8014 CEP 85945-000

Aviso de Licitação

O Município de Tupãssi, Estado do Paraná, torna pública a realização do seguinte processo licitatório

Processo Licitatório nº 34/2014
Modalidade Pregão Presencial nº 24/2014

Síntese do seu objeto: seleção de propostas visando Registro de Preços para futuras e eventuais aquisições de Material Hospitalar. A entrega será de forma parcelada de acordo com as necessidades da contratante, num período de 12 (doze) meses a contar da assinatura da Ata

Valor Máximo da Licitação: R$ 358.430,40 (trezentos e cinquenta e oito mil quatrocentos e trinta reais e quarenta centavos)

Tipo de Licitação: Menor preço - Unitário Por Item

A Comissão de Licitação receberá os envelopes de proposta e de habilitação até as **09:00 horas do dia 05/08/14**, nas dependências do prédio da Prefeitura Municipal de Tupãssi, situada na Praça Santos Dumont, s/nº, sendo que a abertura do Envelope 01, contendo a proposta de preço e do Envelope 02, contendo os documentos de habilitação, devidamente protocolizados, dar-se-á no mesmo dia e local retro estabelecido, às **09:10**

A documentação completa do edital estará disponível no portal eletrônico da Prefeitura de Tupãssi/PR, através do endereço www.portaltupassi.com.br no link "Licitações"

Demais informações através do telefone (44) 3544-8000, ramal 8004

Publique-se.

Tupãssi/PR, 21 de julho de 2014

CI1136221-E14
Jose Carlos Mariussi
Prefeito Municipal

Município de Palotina

Rua Ald. Pedro, 808 - Centro - Palotina - Estado do Paraná - CEP 85950-000
CNPJ 76.208.487/0001-84

LEI Nº. 3.689

Desafeta o Lote Urbano nº 16-A, matrícula nº 19.664, do CRI desta cidade; autoriza sua doação à ACIPA – Associação Comercial e Empresarial de Palotina, para a construção da nova sede administrativa; e dá outras providências.

A Câmara Municipal de Palotina, Estado do Paraná, aprovou e eu Prefeito Municipal sanciono a seguinte Lei:

Art. 1º - Fica desafetado, passando à área dominical, o Lote Urbano nº 16-A, subdivisão do lote urbano nº 16, da quadra nº 133, com área de 1.718,753 m², sem benfeitorias, do "Loteamento Joelo Pedron", objeto da matrícula nº 19.664, do CRI desta cidade, com os seguintes limites e confrontações: NORTE: confronta-se por uma linha reta e seca com o Lote Urbano nº 16-B, subdivisão do lote urbano nº 16, numa extensão de 51,177 metros; SUL: confronta-se por uma linha curva e seca com a Rua 1º de Janeiro, numa extensão de 32,526 metros, LESTE: confronta-se por uma linha reta e seca com o Lote Urbano nº 14, numa extensão de 11,96 metros; e, com o Lote Urbano nº 15, numa extensão de 38,538 metros, totalizando 50,498 metros; e, a OESTE: confronta-se por uma linha reta e seca com a Chácara nº 368-B (subdivisão da chácara nº 368), numa extensão de 59,76 metros.

Art. 2º - Fica o Município de Palotina autorizado a doar para a ACIPA Associação Comercial e Empresarial de Palotina, o imóvel descrito no artigo anterior.

Art. 3º - A ACIPA – Associação Comercial e Empresarial de Palotina terá como encargo da presente doação a construção e manutenção de sua nova sede administrativa, a fim de angariar atividades para fomentar o desenvolvimento industrial, comercial e prestacional de serviços em prol dos munícipes.

§ 1º - A doação será irrevogável e irretratável, salvo se for dada ao imóvel, destinação diversa da estabelecida no "caput" deste artigo, devendo, neste caso, ocorrer a retrocessão do imóvel ao patrimônio público municipal, sem direito a indenização por eventuais benfeitorias realizadas no local.

§ 2º - O prazo para a finalização da construção da sede é de dois (02) anos, podendo ser prorrogado por mais dois, de acordo com o interesse da Administração Municipal.

Art. 4º - Esta lei entra em vigor na data de sua publicação, revogadas as disposições em contrário.

Paço Municipal "Luiz Ângelo De Carli",
Em, 18 de julho de 2014.

Jucenir Leandro Stentzler
Prefeito Municipal

Registre-se e Publique-se
Diogo Gehlen
Secretário Municipal de Administração

CI1136199-E14

PREFEITURA MUNICIPAL DE LARANJEIRAS DO SUL
CNPJ Nº. 76.205.970/0001-95
PRAÇA RUI BARBOSA, 01 – FONE (042)3635-8100
85.301-070 – LARANJEIRAS DO SUL - PARANA
ATO AVISO DE LICITAÇÃO
PREGÃO PRESENCIAL Nº. 064/2014 – PMLS
Objeto: Contratação de empresa para serviços de hospedagem na cidade de Cascavel/PR a pacientes em tratamento de saúde fora de domicilio
Tipo de licitação: "menor preço global"
Abertura dos Envelopes: 9h00min do dia 01/08/2014.
Autorização: Sirlene Pereira Ferreira Svartz – Prefeita Municipal
Informações Sobre Edital: A integra deste Edital e seus anexos estarão disponíveis para consulta no Departamento de Licitações do Municipio de Laranjeiras do Sul, à partir de 21 de julho de 2014 no horário normal de expediente. Demais informações ou esclarecimentos relativos ao presente Edital serão objeto de consulta por escrito ao Pregoeiro no endereço indicado no preâmbulo deste aviso, e serão respondidas igualmente por escrito, a ser encaminhado a todos os interessados que registrarem a obtenção do Edital.
Laranjeiras do Sul-Pr, 18 de julho de 2014

Hercules Dilger Sondei
Pregoeiro

CI1136125-E14

MUNICÍPIO DE CAPITÃO LEÔNIDAS MARQUES - PR

TERMO DE DISPENSA DE LICITAÇÃO N.º 032/2014.

Dispensa a licitação, com fundamento no artigo 24, Inciso IV, da Lei n.º 8.666/93, em atendimento emergencial, conforme Decretos Municipal 088/2014 e Estadual 1133/2014, no valor de R$ 7.120,00 (sete mil cento e vinte reais), a favor da empresa ***DIPEL CONSTRUÇÕES ELÉTRICAS E CIVIS LTDA*** sito a Rua Filosofia 406, Universitário, CEP 85 819-210, Município de Cascavel, Estado do Paraná, inscrita no CNPJ sob n.º 76.091.529/0001-20, visando a prestação de serviços na recuperação de um transformador, tendo em vista a avaria do que estava em uso, durante o mau tempo ocasionado no mês de junho do corrente ano, conforme solicitação da Secretaria Municipal de Administração.

Capitão Leônidas Marques, Estado do Paraná, 21 de julho de 2014.

Ivar Barea
Prefeito Municipal

EXTRATO DE CONTRATO N.º 271/2014.

REF: ***DISPENSA N.º 032/2014.***
Fundamento Legal: Artigo 24, Inciso IV, da Lei n.º 8.666/93 - Decretos Municipal 088/2014 e Estadual 1133/2014.
CONTRATANTE: MUNICIPIO DE CAPITÃO LEÔNIDAS MARQUES - **PR.**
CONTRATADA: DIPEL CONSTRUÇÕES ELÉTRICAS E CIVIS LTDA.
OBJETO: Prestação de serviços na recuperação de um transformador, tendo em vista a avaria do que estava em uso, durante o mau tempo ocasionado no mês de junho do corrente ano, conforme solicitação da Secretaria Municipal de Administração.
VALOR: R$ 7.120,00 (sete mil cento e vinte reais).
VIGÊNCIA: 30 (trinta) dias, a partir desta assinatura.
RECURSOS:

Un. Orç.	Fç	Sub Fç	Programa	Proj. Ativ.	Conta Despesa	Elemento Despesa	Natureza
04.03	23	691	0008	2033	01340	3.3.90.39.00.00.00	3.3.90.39.17.00.00

Capitão Leônidas Marques, Estado do Paraná, em 21 de julho de 2014.
Ivar Barea
Prefeito Municipal

CI1136193-E14

Município de Tupassi - PR
Relatório Resumido da Execução Orçamentária
Demonstrativo das Receitas e Despesas com Manutenção e Desenvolvimento do Ensino - MDE
Orçamentos Fiscal e da Seguridade Social
Janeiro a Junho 2014/Bimestre Maio-Junho

RREO - ANEXO VIII (LDB, art. 72) R$ 1,00

RECEITAS DO ENSINO

RECEITA RESULTANTE DE IMPOSTOS (caput do art. 212 da Constituição)	PREVISÃO INICIAL	PREVISÃO ATUALIZADA (a)	RECEITAS REALIZADAS No Bimestre	Até o Bimestre (b)	% (c)=(b/a)x100
1-RECEITAS DE IMPOSTOS	1.318.787,00	1.318.787,00	313.547,09	1.058.145,21	80,24
1.1-Receita Resultante do Imposto sobre a Propriedade Predial e Territorial Urbana - IPTU	611.672,00	611.672,00	81.530,13	582.548,51	95,24
1.1.1-IPTU	554.500,00	554.500,00	62.657,84	641.240,20	115,64
1.1.2-Multas, Juros de Mora e Outros Encargos do IPTU	5.700,00	5.700,00	746,01	1.713,04	30,05
1.1.3-Dívida Ativa do IPTU	55.800,00	55.800,00	21.074,13	35.453,11	63,53
1.1.4-Multas, Juros de Mora, Atualização Monetária e Outros Encargos da Dívida Ativa do IPTU	45.000,00	45.000,00	1.623,40	5.542,83	12,32
1.1.5-(-) Deduções da Receita do IPTU	-49.328,00	-49.328,00	-3.571,25	-101.210,77	213,65
1.2-Receita Resultante do Imposto sobre Transmissão Inter Vivos - ITBI	370.250,00	370.250,00	130.911,13	205.073,97	55,39
1.2.1-ITBI	367.500,00	367.500,00	130.911,13	205.073,97	55,80
1.2.2-Multas, Juros de Mora e Outros Encargos do ITBI	350,00	350,00	-	-	-
1.2.3-Dívida Ativa do ITBI	800,00	800,00			
1.2.4-Multas, Juros de Mora, Atualização Monetária e Outros Encargos da Dívida Ativa do ITBI	1.600,00	1.600,00			
1.2.5-(-) Deduções da Receita do ITBI			-	-	
1.3-Receita Resultante do Imposto sobre Serviços de Qualquer Natureza - ISS	243.000,00	243.000,00	97.518,23	150.947,52	74,40
1.3.1-ISS	230.500,00	230.500,00	71.276,86	177.530,50	76,99
1.3.2-Multas, Juros de Mora e Outros Encargos do ISS	4.000,00	4.000,00	108,60	413,52	10,33
1.3.3-Dívida Ativa do ISS	6.100,00	6.100,00	3.150,94	3.150,94	51,65
1.3.4-Multas, Juros de Mora, Atualização Monetária e Outros Encargos da Dívida Ativa do ISS	2.400,00	2.400,00	2,46	2,46	0,10
1.3.5-(-) Deduções da Receita do ISS			-	-	
1.4-Receita Resultante do Imposto de Renda Retido na Fonte - IRRF	93.910,00	93.910,00	50.587,50	75.574,90	80,48
1.4.1-IRRF	93.910,00	93.910,00	50.587,50	75.574,90	80,48
1.4.2-Multas, Juros de Mora e Outros Encargos do IRRF					
1.4.3-Dívida Ativa do IRRF			-	-	
1.4.4-Multas, Juros de Mora, Atualização Monetária e Outros Encargos da Dívida Ativa do IRRF			-	-	
1.4.5-(-) Deduções da Receita do IRRF	-	-	-	-	
1.5-Receita Resultante do Imposto Territorial Rural - ITR (CF, art. 153, §4º, inciso III)	-	-	-	-	
1.5.1-ITR	-	-	-	-	
1.5.2-Multas, Juros de Mora e Outros Encargos do ITR	-	-	-	-	
1.5.3-Dívida Ativa do ITR					
1.5.4-Multas, Juros de Mora, Atualização Monetária e Outros Encargos da Dívida Ativa do ITR					
1.5.5-(-) Deduções da Receita do ITR		-	-	-	

RREO - ANEXO VIII (LDB, art. 72) R$ 1,00

RECEITA RESULTANTE DE IMPOSTOS (caput do art. 212 da Constituição)	PREVISÃO INICIAL	PREVISÃO ATUALIZADA (a)	RECEITAS REALIZADAS No Bimestre	Até o Bimestre (b)	% (c)=(b/a)x100
2-RECEITAS DE TRANSFERÊNCIAS CONSTITUCIONAIS E LEGAIS	16.235.000,00	16.235.000,00	2.716.687,72	8.509.271,37	52,35
2.1-Cota-Parte FPM	7.100.000,00	7.100.000,00	1.240.407,32	3.759.719,37	52,95
2.1.1-Parcela referente à CF, art. 159, I, alínea b	7.100.000,00	7.100.000,00	1.240.407,32	3.759.719,37	52,95
2.1.2-Parcela referente à CF, art. 159, I, alínea d					
2.2-Cota-Parte ICMS	8.150.000,00	8.150.000,00	1.353.754,08	4.062.042,54	49,39
2.3-ICMS-Desoneração - L.C. nº 87/1996	83.000,00	83.000,00	12.516,68	31.291,70	37,70
2.4-Cota-Parte IPI-Exportação	175.000,00	175.000,00	23.845,98	58.306,32	39,04
2.5-Cota-Parte ITR	127.000,00	127.000,00	378,18	2.087,89	1,64
2.6-Cota-Parte IPVA	600.000,00	600.000,00	85.787,48	627.504,35	102,74
2.7-Cota-Parte IOF-Ouro			-	-	
3-TOTAL DA RECEITA DE IMPOSTOS (1+2)	17.553.787,00	17.553.787,00	3.030.234,81	9.557.402,18	54,45

RREO - ANEXO VIII (LDB, art. 72) R$ 1,00

RECEITAS ADICIONAIS PARA FINANCIAMENTO DO ENSINO	PREVISÃO INICIAL	PREVISÃO ATUALIZADA (a)	RECEITAS REALIZADAS No Bimestre	Até o Bimestre (b)	% (c)=(b/a)x100
4- RECEITA DA APLICAÇÃO FINANCEIRA DE OUTROS RECURSOS DE IMPOSTOS VINCULADOS AO ENSINO		-	-	-	
5- RECEITA DE TRANSFERÊNCIAS DO FNDE	-	-	-	-	
5.1 - Transferências do Salário-Educação	-	-	-	-	
5.2 - Transferências Diretas - PDDE	-	-	-	-	
5.3 - Transferências Diretas - PNAE	-	-	-	-	
5.4 - Transferências Diretas - PNATE	-	-	-	-	
5.5 - Outras Transferências do FNDE	-	-	-	-	
5.6 - Aplicação Financeira dos Recursos do FNDE	-	-	-	-	
6- RECEITA DE TRANSFERÊNCIAS DE CONVÊNIOS	-	-	-	276.019,14	
6.1 - Transferências de Convênios			-	276.019,14	
6.2 - Aplicação Financeira dos Recursos de Convênios			-	-	
7- RECEITA DE OPERAÇÕES DE CRÉDITO	-	-	-	-	
8- OUTRAS RECEITAS PARA FINANCIAMENTO DO ENSINO	-	-	-	-	
9- TOTAL DAS RECEITAS ADICIONAIS PARA FINANCIAMENTO DO ENSINO (4+5+6+7+8)	-	-	-	276.019,14	

FUNDEB

RECEITAS DO FUNDEB	PREVISÃO INICIAL	PREVISÃO ATUALIZADA (a)	RECEITAS REALIZADAS No Bimestre	Até o Bimestre (b)	% (c)=(b/a)x100
10- RECEITAS DESTINADAS AO FUNDEB	3.247.000,00	3.247.000,00	543.337,47	1.716.149,92	52,85
10.1 - Cota-Parte FPM Destinada ao FUNDEB-(20% de 2.1.1)	1.420.000,00	1.420.000,00	248.081,42	751.943,71	52,95
10.2 - Cota-Parte ICMS Destinada ao FUNDEB-(20% de 2.2)	1.630.000,00	1.630.000,00	270.750,78	820.496,85	50,34
10.3 - ICMS-Desoneração Destinada ao FUNDEB-(20% de 2.3)	16.600,00	16.600,00	2.503,32	6.258,30	37,70
10.4 - Cota-Parte IPI-Exportação Destinada ao FUNDEB-(20% de 2.4)	35.000,00	35.000,00	4.768,81	13.663,29	39,04
10.5 - Cota-Parte ITR ou ITR Arrecadado Destinados ao FUNDEB-(20% de (1.5 + 2.5))	25.400,00	25.400,00	75,62	417,53	1,64
10.6 - Cota-Parte IPVA Destinada ao FUNDEB (20% de 2.6)	120.000,00	120.000,00	17.157,52	123.370,74	102,81
11- RECEITAS RECEBIDAS DO FUNDEB	3.247.000,00	3.247.000,00	419.796,13	1.288.101,07	39,67
11.1 - Transferências de Recursos do FUNDEB	3.247.000,00	3.247.000,00	419.796,13	1.288.101,07	39,67
11.2 - Complementação da União ao FUNDEB	-	-	-	-	
11.3 - Receita de Aplicação Financeira dos Recursos do FUNDEB	-	-	-	-	

RREO - ANEXO VIII (LDB, art. 72) R$ 1,00

12- RESULTADO LÍQUIDO DAS TRANSFERÊNCIAS DO FUNDEB (11.1 - 10)	-	-	-123.541,34	-428.048,85	

[SE RESULTADO LÍQUIDO DA TRANSFERÊNCIA (12) > 0] = ACRÉSCIMO RESULTANTE DAS TRANSFERÊNCIAS DO FUNDEB

[SE RESULTADO LÍQUIDO DA TRANSFERÊNCIA (12) < 0] = DECRÉSCIMO RESULTANTE DAS TRANSFERÊNCIAS DO FUNDEB

RREO - ANEXO VIII (LDB, art. 72) R$ 1,00

DESPESAS DO FUNDEB	DOTAÇÃO INICIAL	DOTAÇÃO ATUALIZADA (d)	DESPESAS LIQUIDADAS No Bimestre	Até o Bimestre (e)	% (f)=(e/d)x100
13- PAGAMENTO DOS PROFISSIONAIS DO MAGISTÉRIO	2.407.000,00	2.407.000,00	329.848,27	1.014.755,91	42,16
13.1- Com Educação Infantil	-	-	-	-	
13.2- Com Ensino Fundamental	2.407.000,00	2.407.000,00	329.848,27	1.014.755,91	42,16
14- OUTRAS DESPESAS	840.000,00	840.000,00	99.779,44	366.544,88	41,73
14.1- Com Educação Infantil					
14.2- Com Ensino Fundamental	840.000,00	840.000,00	99.779,44	366.544,88	41,73
15- TOTAL DAS DESPESAS DO FUNDEB (13+14)	3.247.000,00	3.247.000,00	429.627,71	1.381.300,79	39,46

DEDUÇÕES PARA FINS DE LIMITE DO FUNDEB	VALOR
16- RESTOS A PAGAR INSCRITOS NO EXERCÍCIO SEM DISPONIBILIDADE FINANCEIRA DE RECURSOS DO FUNDEB	
16.1 - FUNDEB 60%	-
16.2 - FUNDEB 40%	
17- DESPESAS CUSTEADAS COM O SUPERÁVIT FINANCEIRO DO EXERCÍCIO ANTERIOR DO FUNDEB	-
17.1 - FUNDEB 60%	
17.2 - FUNDEB 40%	-
18- TOTAL DAS DEDUÇÕES CONSIDERADAS PARA FINS DE LIMITE DO FUNDEB (16+17)	-

INDICADORES DO FUNDEB	VALOR
19- TOTAL DAS DESPESAS DO FUNDEB PARA FINS DE LIMITE (15 - 18)	1.381.300,79
19.1 - MÍNIMO DE 60% DO FUNDEB NA REMUNERAÇÃO DO MAGISTÉRIO COM EDUCAÇÃO INFANTIL E ENSINO FUNDAMENTAL ((13 - (16.1))/(11) x 100)%	78,78
19.2 - MÁXIMO DE 40% EM DESPESA COM MDE, QUE NÃO REMUNERAÇÃO DO MAGISTÉRIO ((14 - (16.2))/(11) x 100)%	20,69
19.3 - MÁXIMO DE 5% NÃO APLICADO NO EXERCÍCIO ((100 - (19.1 + 19.2))%	0,53

RREO - ANEXO VIII (LDB, art. 72) R$ 1,00

CONTROLE DA UTILIZAÇÃO DE RECURSOS NO EXERCÍCIO SUBSEQUENTE	VALOR
20- RECURSOS RECEBIDOS DO FUNDEB EM 2013 QUE NÃO FORAM UTILIZADOS	
21- DESPESAS CUSTEADAS COM O SALDO DO ITEM 20 ATÉ O 1º TRIMESTRE DE 2014	

MANUTENÇÃO E DESENVOLVIMENTO DO ENSINO - DESPESAS CUSTEADAS COM A RECEITA RESULTANTE DE IMPOSTOS E RECURSOS DO FUNDEB

RECEITAS COM AÇÕES TÍPICAS DE MDE	PREVISÃO INICIAL	PREVISÃO ATUALIZADA (a)	RECEITAS REALIZADAS No Bimestre	Até o Bimestre (b)	% (c)=(b/a)x100
22- IMPOSTOS E TRANSFERÊNCIAS DESTINADAS À MDE (25% de 3)	4.388.446,75	4.388.446,75	757.558,70	2.389.350,30	54,45

DESPESAS COM AÇÕES TÍPICAS DE MDE	DOTAÇÃO INICIAL	DOTAÇÃO ATUALIZADA (d)	DESPESAS LIQUIDADAS No Bimestre	Até o Bimestre (e)	% (f)=(e/d)x100
23- EDUCAÇÃO INFANTIL	163.000,00	163.000,00	32.873,08	33.290,08	20,42
23.1-Creche	163.000,00	163.000,00	32.873,08	33.290,08	20,42
23.1.1-Despesas Custeadas com Recursos do FUNDEB	-	-	-	-	
23.1.2-Despesas Custeadas com Outros Recursos de Impostos	163.000,00	163.000,00	32.873,08	33.290,08	20,42
23.2-Pré-Escola	-	-	-	-	
23.2.1-Despesas Custeadas com Recursos do FUNDEB	-	-	-	-	
23.2.2-Despesas Custeadas com Outros Recursos de Impostos	-	-	-	-	
24- ENSINO FUNDAMENTAL	5.041.790,00	4.902.790,00	730.341,43	1.946.359,28	39,70
24.1-Despesas Custeadas com Recursos do FUNDEB	3.247.000,00	3.247.000,00	429.627,71	1.281.300,79	39,46
24.2-Despesas Custeadas com Outros Recursos de Impostos	1.794.790,00	1.655.790,00	300.713,66	665.058,49	40,17
25- ENSINO MÉDIO	-	-	-	-	
26- ENSINO SUPERIOR	-			-	
27- ENSINO PROFISSIONAL NÃO INTEGRADO AO ENSINO REGULAR	-	-	-	-	
28- OUTRAS	-	-	-	-	
29- TOTAL DAS DESPESAS COM AÇÕES TÍPICAS DE MDE (23+24+25+26+27+28)	5.204.790,00	5.065.790,00	764.214,43	1.979.649,36	39,08

RREO - ANEXO VIII (LDB, art. 72) R$ 1,00

DEDUÇÕES/ADIÇÕES CONSIDERADAS PARA FINS DE LIMITE CONSTITUCIONAL	VALOR
30- RESULTADO LÍQUIDO DAS TRANSFERÊNCIAS DO FUNDEB = (12)	-428.048,85
31- DESPESAS CUSTEADAS COM A COMPLEMENTAÇÃO DO FUNDEB NO EXERCÍCIO	-
32- RECEITA DE APLICAÇÃO FINANCEIRA DOS RECURSOS DO FUNDEB ATÉ O BIMESTRE = (50h)	-
33- DESPESAS CUSTEADAS COM O SUPERÁVIT FINANCEIRO DO EXERCÍCIO ANTERIOR DO FUNDEB	
34- DESPESAS CUSTEADAS COM O SUPERÁVIT FINANCEIRO DO EXERCÍCIO ANTERIOR DE OUTROS RECURSOS DE IMPOSTOS	-
35- RESTOS A PAGAR INSCRITOS NO EXERCÍCIO SEM DISPONIBILIDADE FINANCEIRA DE RECURSOS DE IMPOSTOS VINCULADOS AO ENSINO	-
36- CANCELAMENTO, NO EXERCÍCIO, DE RESTOS A PAGAR INSCRITOS COM DISPONIBILIDADE FINANCEIRA DE RECURSOS DE IMPOSTOS VINCULADOS AO ENSINO = (46g)	-
37- TOTAL DAS DEDUÇÕES CONSIDERADAS PARA FINS DE LIMITE CONSTITUCIONAL (30+31+32+33+34+35+36)	-428.048,85
38- TOTAL DAS DESPESAS PARA FINS DE LIMITE ((23+24)-37)	2.407.698,21
39- MÍNIMO DE 25% DAS RECEITAS RESULTANTES DE IMPOSTOS EM MDE ((38)/(3)x100)%	25,19

OUTRAS INFORMAÇÕES PARA CONTROLE

OUTRAS DESPESAS CUSTEADAS COM RECEITAS ADICIONAIS PARA FINANCIAMENTO DO ENSINO	DOTAÇÃO INICIAL	DOTAÇÃO ATUALIZADA (d)	DESPESAS LIQUIDADAS No Bimestre	Até o Bimestre (e)	% (f)=(e/d)x100
40- DESPESAS CUSTEADAS COM A APLICAÇÃO FINANCEIRA DE OUTROS RECURSOS DE IMPOSTOS VINCULADOS AO ENSINO	-	-	-	-	
41- DESPESAS CUSTEADAS COM A CONTRIBUIÇÃO SOCIAL DO SALÁRIO-EDUCAÇÃO	165.000,00	195.000,00	7.219,63	14.377,57	7,37
42- DESPESAS CUSTEADAS COM OPERAÇÕES DE CRÉDITO	-	-	-	-	
43- DESPESAS CUSTEADAS COM OUTRAS RECEITAS PARA FINANCIAMENTO DO ENSINO	126.000,00	181.000,00	6.534,05	9.734,89	5,38
44- TOTAL DAS OUTRAS DESPESAS CUSTEADAS COM RECEITAS ADICIONAIS PARA FINANCIAMENTO DO ENSINO (40+41+42+43)	291.000,00	376.000,00	13.753,68	24.112,46	6,41
45- TOTAL GERAL DAS DESPESAS COM MDE (29+44)	5.495.790,00	5.441.790,00	777.972,11	2.003.761,82	36,82

RESTOS A PAGAR INSCRITOS COM DISPONIBILIDADE FINANCEIRA DE RECURSOS DE IMPOSTOS VINCULADOS AO ENSINO	SALDO ATÉ O BIMESTRE	CANCELADO EM 2014 (g)
46- RESTOS A PAGAR DE DESPESAS COM MDE	-	-
46.1- EXECUTADAS COM RECURSOS DE IMPOSTOS VINCULADOS AO ENSINO	-	-
46.2- EXECUTADAS COM RECURSOS DO FUNDEB	-	-

RREO - ANEXO VIII (LDB, art. 72) R$ 1,00

FLUXO FINANCEIRO DOS RECURSOS DO FUNDEB	VALOR
47- SALDO FINANCEIRO EM 31 DE DEZEMBRO DE 2013	-
48- (+) INGRESSO DE RECURSOS ATÉ O BIMESTRE	1.288.101,07
49- (-) PAGAMENTOS EFETUADOS ATÉ O BIMESTRE	1.281.300,79
49.1-Orçamento do Exercício	1.281.300,79
49.2-Restos a Pagar	-
50- (+) RECEITA DE APLICAÇÃO FINANCEIRA DOS RECURSOS ATÉ O BIMESTRE	-
51- (=) SALDO FINANCEIRO NO EXERCÍCIO ATUAL	6.800,28

FONTE: PRONIM RF - Responsabilidade Fiscal, 21/Jul/2014, 10h e 29m.
Limites mínimos anuais a serem cumpridos no encerramento do exercício.
Art. 21, § 2º, Lei 11.494/2007: "Até 5% dos recursos recebidos à conta dos Fundos, inclusive relativos à complementação da União recebidos nos termos do § 1º do art. 6º desta Lei, poderão ser utilizados no 1º trimestre do exercício imediatamente subsequente, mediante abertura de crédito adicional."
Caput do artigo 212 da CF/1988.
Os valores referentes à parcela dos Restos a Pagar inscritos sem disponibilidade financeira vinculada à educação deverão ser informados somente no RREO do último bimestre do exercício.
Limites mínimos anuais a serem cumpridos no encerramento do exercício, no âmbito de atuação prioritária, conforme LDB, art. 11, V.

JOSE CARLOS MARIUSSI — PREFEITO MUNICIPAL
ANDRÉ LUIS BORTOL — CRC PR 057976/O

CI-1136236-E14

Município de Tupassi - PR
RELATÓRIO DE GESTÃO FISCAL
DEMONSTRATIVO DA DÍVIDA CONSOLIDADA LÍQUIDA
ORÇAMENTOS FISCAL E DA SEGURIDADE SOCIAL
Janeiro a Junho de 2014

RGF - ANEXO 2 (LRF, art.55, inciso I, alínea "b") R$ 1,00

DÍVIDA CONSOLIDADA	SALDO DO EXERCÍCIO ANTERIOR	SALDO DO EXERCÍCIO DE 2014 Até o 1º Semestre	Até o 2º Semestre

Não houve movimentação no período selecionado.

FONTE: PRONIM RF - Responsabilidade Fiscal, 21/Jul/2014, 10h e 42m.

CI-1136233-E14

Município de Tupassi - PR - Poder Executivo
Relatório de Gestão Fiscal
Demonstrativo da Disponibilidade de Caixa
Orçamento Fiscal e da Seguridade Social
Janeiro a Junho de 2014

RGF - Anexo V (LRF, Art. 55, Inciso III, alínea 'a') R$ 1,00

DESTINAÇÃO DE RECURSOS	DISPONIBILIDADE DE CAIXA BRUTA (a)	OBRIGAÇÕES FINANCEIRAS (b)	DISPONIBILIDADE DE CAIXA LÍQUIDA (c) = (a - b)
Fonte de Recurso não Cadastrada	2.126,79	-	2.126,79
Fonte de Recurso não Cadastrada	-35.000,00	4.456,24	-39.456,24
Fonte de Recurso não Cadastrada	-72.182,00	121.875,00	-194.057,00
Fonte de Recurso não Cadastrada	-	247.385,59	-247.385,59
Fonte de Recurso não Cadastrada	-	602.121,73	-602.121,73
Fonte de Recurso não Cadastrada	18.000,00	-	18.000,00
Fonte de Recurso não Cadastrada	-13.520,00	-	-13.520,00
Fonte de Recurso não Cadastrada	-16.200,00	-	-16.200,00
Fonte de Recurso não Cadastrada	-2.980,65	3.369,59	-6.350,24
Fonte de Recurso não Cadastrada	-	50.030,56	-50.030,56
Fonte de Recurso não Cadastrada	-518.138,10	-	-518.138,10
Fonte de Recurso não Cadastrada	-287.462,91	919.622,44	-1.207.085,35
Fonte de Recurso não Cadastrada	243,24	-	243,24
ATENÇÃO BÁSICA	-178.845,68	72.981,37	-251.827,05
Bancos Consignações Outras Áreas	-2.152,38	21.813,17	-23.965,55
Bloco de financiamento da Proteção Social Especial (SUAS)		243,24	243,24
CIDE (Lei 10866/04, art. 1º B)	-40.858,39	-	-40.858,39
CONVENIO CALÇADAS C.H.A. DADALT	994,00	98.200,00	-97.206,00
FMAS/ P SO BASICO V I	-	109,45	-109,45
FUNDEB 60%	-1.448.259,02	-	-1.448.259,02
FUNREBOM	59.186,50	-	59.186,50
M.CIDADES /CAIXA/PAVIMENTAÇÃO	-	3.879,82	-3.879,82
MAPA/ROLO COMPACTADOR	994,00		994,00
MCIDADES PAVIMENTAÇÃO PEDRA IRREGULAR	-36.085,58	-	-36.085,58
OPERAÇÃO DE CRÉDITO PRAÇA/ISSAO MORI	-	57.399,60	-57.399,60

RGF - Anexo V (LRF, Art. 55, Inciso III, alínea 'a') R$ 1,00

DESTINAÇÃO DE RECURSOS	DISPONIBILIDADE DE CAIXA BRUTA (a)	OBRIGAÇÕES FINANCEIRAS (b)	DISPONIBILIDADE DE CAIXA LÍQUIDA (c) = (a - b)
OPERAÇÃO DE CRÉDITO REFORMA GINASIO ESPORTES	-362.628,44	243.274,89	-605.903,33
Outros Royalties e Compensações Financeiras e Patrominais Não Previdênciárias	20.117,64	15.080,44	5.037,20
PETE - Programa Estadual de Transporte Escolar	-4.622,03	-	-4.622,03
PNATE FEDERAL	-2.792,96	1.144,06	-3.937,02
Programa Nacional de Alimentação Escolar - PNAE	-30.456,56	12.951,39	-43.407,95
PROGRAMA PDDE	860,00	-	860,00
Programa PROINFÂNCIA	4.729,30	388.333,99	-383.604,69
Royaties e Outras Compensações Financeiras não Previdênciárias	-460.000,00	-	-460.000,00
Salario Educacao	-39.224,87	2.765,51	-41.990,38
Serviços Prestados SUS	-55.133,54	154,30	-55.287,84
SESA/ APS - ATENÇÃO PRIMÁRIA À SAÚDE	3.000,00	-	3.000,00
SUAS - CRAS	-	10.000,00	-10.000,00
VIGILANCIA EM SAUDE	-10.795,08	245,23	-11.040,31
TOTAL DOS RECURSOS VINCULADOS (I)	**-3.509.074,72**	**2.877.437,61**	**-6.386.512,33**
25% sobre demais Impostos Vinculados a Educação	-83.002,60	8.046,39	-91.048,99
5% sobre Transferências Constitucionais	5.226,73	3.241,96	1.984,77
COSIP - Contribuição de Iluminação Pública, Art. 149-A CF	-49.016,17	5.651,87	-54.668,04
Recursos Ordinários (Livres)	-6.107.407,03	437.299,70	-6.544.706,73
Saúde Receitas Vinculadas (EC 29/00 - 15%)	-48.173,41	55.914,52	-104.087,93
Taxas - Exercicio Poder de Polícia	-14.012,18	5.493,81	-19.505,99
Taxas - Prestação de Serviços	-21.019,05	11.397,19	-32.416,24
TOTAL DOS RECURSOS NÃO VINCULADOS (II)	**-6.317.403,71**	**527.045,44**	**-6.844.449,15**
TOTAL (III) = (I+II)	**-9.826.478,43**	**3.404.483,05**	**-13.230.961,48**
REGIME PRÓPRIO DE PREVIDÊNCIA DOS SERVIDORES¹	-	-	-

RGF - Anexo V (LRF, Art. 55, Inciso III, alínea 'a') R$ 1,00

DESTINAÇÃO DE RECURSOS	DISPONIBILIDADE DE CAIXA BRUTA (a)	OBRIGAÇÕES FINANCEIRAS (b)	DISPONIBILIDADE DE CAIXA LÍQUIDA (c) = (a - b)

FONTE: PRONIM RF - Responsabilidade Fiscal, 21/Jul/2014, 10h e 43m.
Nota:¹ A disponibilidade de caixa do RPPS está comprometida com o Passivo Atuarial
OBS: Existem Contas Contábeis que estão sem vínculo com a Fonte de Recurso.
Execute a rotina de Verifica Inconsistências no CPadm\Arquivos para identificar as Contas Contabeis

CI-1136231-E14

Município de Tupassi - PR
Relatório Resumido de Execução Orçamentária
Demonstrativo da Execução das Despesas por Função/Subfunção
Orçamento Fiscal e da Seguridade Social
Janeiro a Junho 2014/Bimestre Maio-Junho

RREO - ANEXO II(LRF, Art. 52, inciso II, alínea 'c') R$ 1,00

FUNÇÃO/SUBFUNÇÃO	Dotação Inicial	Dotação Atualizada (a)	Despesas Empenhadas No Bimestre	Despesas Empenhadas Até o Bimestre	Despesas Liquidadas No Bimestre	Despesas Liquidadas Até o Bimestre (b)	% (b/Total b)	% (b/a)	Saldo (a-b)
DESPESAS(EXCETO INTRA-ORÇAMENTÁRIAS)(I)	**21.182.537,00**	**24.691.039,93**	**4.396.966,61**	**11.803.897,06**	**3.996.918,16**	**9.438.168,95**	**100,00**	**38,23**	**15.252.870,98**
Legislativa	841.000,00	841.000,00	175.164,62	397.713,53	175.388,78	396.944,11	4,21	47,20	444.055,89
Ação Legislativa	841.000,00	841.000,00	175.164,62	397.713,53	175.388,78	396.944,11	4,21	47,20	444.055,89
Administração	2.542.100,00	2.689.900,00	457.724,74	1.304.870,81	435.042,78	1.276.031,18	13,52	47,44	1.413.868,82
Administração Geral	1.996.000,00	2.149.800,00	377.098,00	1.083.294,80	355.565,44	1.055.604,57	11,18	49,10	1.094.195,43
Administração Financeira	546.100,00	540.100,00	80.576,74	221.576,01	79.477,34	220.426,61	2,34	40,81	319.673,39
Assistência Social	1.081.700,00	1.110.200,00	175.149,90	489.070,74	164.877,61	480.685,55	5,09	43,30	629.514,45
Administração Geral	191.800,00	271.800,00	61.628,16	170.401,31	61.521,66	170.384,81	1,81	62,69	101.415,19
Assistência à Criança e ao Adolescente	199.800,00	195.800,00	28.007,64	76.956,81	26.445,64	75.404,91	0,80	38,51	120.395,09
Assistência Comunitária	693.500,00	642.600,00	85.514,10	241.562,52	76.910,31	234.895,85	2,49	36,55	407.704,17
Saúde	4.090.524,00	4.715.150,74	1.215.099,89	2.692.709,94	710.236,33	2.013.051,38	21,35	42,69	2.702.099,36
Administração Geral	1.690.000,00	1.698.000,00	312.059,43	919.156,84	311.593,33	918.675,34	9,75	54,10	779.324,66
Atenção Básica	2.050.224,00	2.041.307,58	752.604,44	1.602.911,36	327.532,70	870.517,97	10,23	30,74	1.670.856,01
Assistência Hospitalar e Ambulatorial	267.000,00	257.000,00	55.487,91	140.084,51	57.495,54	95.138,09	1,01	37,02	161.861,91
Vigilância Sanitária	61.500,00	96.582,76	14.071,97	25.247,38	12.287,72	23.458,13	0,25	24,15	73.124,63
Vigilância Epidemiológica	71.800,00	71.800,00	880,14	5.374,85	841,44	5.261,85	0,06	24,14	16.538,15
Educação	5.786.790,00	5.814.975,50	881.303,66	2.295.361,75	836.036,54	2.172.488,36	23,02	37,36	3.642.488,14
Administração Geral	502.000,00	511.500,00	83.393,27	261.751,15	87.420,42	261.078,30	2,77	51,04	250.421,70
Ensino Fundamental	5.078.790,00	5.095.475,50	790.909,56	1.993.321,35	715.521,49	1.871.120,78	19,83	36,72	3.224.355,72
Educação Infantil	206.000,00	208.000,00	35.004,83	40.289,28	35.094,73	40.289,28	0,43	19,37	167.710,72
Cultura	331.500,00	308.000,00	12.199,70	28.981,06	15.258,10	28.845,59	0,31	9,37	279.154,44
Administração Geral	56.000,00	32.500,00	2.138,97	6.350,90	2.103,47	6.304,40	0,07	19,40	26.195,60
Difusão Cultural	275.500,00	275.500,00	10.050,73	22.641,16	11.154,63	22.541,16	0,24	8,18	252.958,84
Urbanismo	1.402.500,00	1.735.009,39	204.297,03	588.146,46	193.818,54	572.091,43	6,06	32,97	1.162.917,96
Administração Geral	763.000,00	826.000,00	129.232,37	382.840,53	128.770,87	382.379,03	4,05	46,29	443.620,97
Infra-Estrutura Urbana	351.500,00	439.509,39	27.793,83	51.453,67	18.579,34	49.940,57	0,53	11,35	389.568,82
Serviços Urbanos	286.000,00	454.100,00	47.270,86	153.852,26	46.468,33	139.771,83	1,48	29,80	329.328,17

RREO - ANEXO II(LRF, Art. 52, inciso II, alínea 'c') R$ 1,00

FUNÇÃO/SUBFUNÇÃO	Dotação Inicial	Dotação Atualizada (a)	Despesas Empenhadas No Bimestre	Despesas Empenhadas Até o Bimestre	Despesas Liquidadas No Bimestre	Despesas Liquidadas Até o Bimestre (b)	% (b/Total b)	% (b/a)	Saldo (a-b)
Saneamento	635.000,00	539.100,00	69.176,38	218.313,84	60.753,44	209.890,30	2,22	38,93	329.209,70
Administração Geral	142.000,00	116.000,00	7.138,05	45.290,93	7.102,55	45.255,43	0,48	39,01	70.744,57
Saneamento Basico Urbano	493.000,00	423.100,00	62.038,33	173.022,91	53.650,89	164.634,87	1,74	38,91	258.465,13
Gestão Ambiental	159.500,00	149.500,00	18.614,48	23.299,84	18.052,97	22.738,33	0,24	15,21	126.761,67
Preservação e Conservação Ambiental	119.500,00	119.500,00	18.614,48	23.299,84	18.052,97	22.738,33	0,24	19,03	96.761,67
Abastecimento	40.000,00	30.000,00	0,00	0,00	0,00	0,00	0,00	0,00	30.000,00
Agricultura	86.500,00	202.500,00	59.176,31	105.324,07	61.845,82	105.112,98	1,11	51,91	97.387,02
Administração Geral	79.000,00	195.000,00	59.176,31	105.324,07	61.845,82	105.112,98	1,11	53,90	89.887,02
Extensão Rural	7.500,00	7.500,00	0,00	0,00	0,00	0,00	0,00	0,00	7.500,00
Indústria	339.176,63	384.176,63	7.996,37	74.648,03	40.124,74	73.696,10	0,78	19,18	310.480,53
Produção Industrial	339.176,63	384.176,63	7.996,37	74.648,03	40.124,74	73.696,10	0,78	19,18	310.480,53
Energia	456.850,00	439.850,00	59.886,55	169.558,41	50.175,75	159.847,51	1,69	36,34	280.002,39
Administração Geral	49.500,00	32.500,00	2.989,59	13.326,66	2.989,59	13.326,66	0,14	41,01	19.173,34
Energia Elétrica	407.350,00	407.350,00	56.896,96	156.231,75	47.186,16	146.520,95	1,55	35,97	260.829,05
Transporte	2.053.000,00	4.007.283,30	524.447,34	2.569.667,50	1.106.720,47	1.524.091,18	16,15	38,03	2.483.219,12
Administração Geral	679.500,00	754.000,00	129.712,01	311.679,94	109.641,01	311.608,94	3,30	41,33	442.391,06
Transporte Rodoviário	1.373.500,00	3.253.283,30	414.735,33	2.257.987,56	997.079,46	1.212.452,24	12,85	37,27	2.040.828,06
Desporto e Lazer	382.500,00	761.800,00	420.365,33	518.697,57	57.115,10	129.343,74	1,37	16,98	632.456,26
Administração Geral	172.000,00	153.000,00	18.383,45	52.407,88	17.379,66	51.404,09	0,54	33,60	101.595,91
Assistência à Criança e ao Adolescente	121.800,00	121.800,00	12.010,81	33.354,19	12.010,81	29.090,19	0,31	23,88	92.709,81
Desporto Comunitário	88.500,00	487.000,00	389.971,67	432.935,50	27.725,63	48.849,46	0,52	10,03	438.150,54
Encargos Especiais	781.000,00	781.000,00	117.666,01	317.577,06	75.420,09	273.341,14	2,90	35,00	507.658,86
Serviço da Dívida Interna	521.000,00	521.000,00	72.337,49	195.435,24	35.418,68	156.516,43	1,66	30,04	364.483,57
Outros Encargos Especiais	260.000,00	260.000,00	45.328,52	122.141,82	40.011,41	116.824,71	1,24	44,93	143.175,29
Reserva de Contingência	211.596,37	211.595,37	0,00	0,00	0,00	0,00	0,00	0,00	211.595,37
Reserva de Contingência	211.596,37	211.596,37	0,00	0,00	0,00	0,00	0,00	0,00	211.596,37
DESPESAS INTRA-ORÇAMENTÁRIAS (II)	0,00	0,00	0,00	0,00	0,00	0,00	0,00	0,00	0,00

RREO - ANEXO II(LRF, Art. 52, inciso II, alínea 'c') R$ 1,00

FUNÇÃO/SUBFUNÇÃO	Dotação Inicial	Dotação Atualizada (a)	Despesas Empenhadas No Bimestre	Despesas Empenhadas Até o Bimestre	Despesas Liquidadas No Bimestre	Despesas Liquidadas Até o Bimestre (b)	% (b/Total b)	% (b/a)	Saldo (a-b)
TOTAL (III)=(I+II)	21.182.637,00	24.691.039,93	4.396.966,61	11.803.897,06	3.996.918,16	9.438.168,95	100,00	38,23	15.252.870,98

FONTE: PRONIM RF - Responsabilidade Fiscal, 21/Jul/2014, 10h e 23m

JOSE CARLOS MARIUSSI
PREFEITO MUNICIPAL

ANDRÉ LUIS BORTOLI
CRC PR 032936/O

CI-1136237-E14

Município de Palotina

Rua Aldir Pedron, 898 - Centro - Palotina - Estado do Paraná - CEP 85950-000
CNPJ 76.208.487/0001-64

PORTARIA Nº. 169/2014

O Prefeito Municipal de Palotina, Estado do Paraná, no uso de suas atribuições legais considerando o requerimento protocolado sob nº 3732/2014 e manifestação favorável da Secretaria Municipal de Educação e Cultura.

RESOLVE:

Art. 1º. - Conceder, com fundamento no artigo 93 da Lei Complementar 110/2010 - Estatuto do Servidor, combinado com o artigo 49 da Lei Complementar 118/2011, 2 (dois) anos de Licença para Tratar de Assuntos Particulares a **VERA LUCIA ALONSO DOTTO** - professora, CPF 519.227.899-68 matricula funcional nº 1.425, com efeito a partir de 21 de julho de 2014.

Parágrafo único - Para fins de recolhimento previdenciário, conforme definido na Lei Municipal nº 1861/2004, o servidor efetuará os recolhimentos devidos (parte patronal e funcional), devendo apresentar os comprovantes de depósito mensalmente à Coordenação de Tesouraria.

Art. 2º. - Esta portaria entra em vigor na data de sua publicação.

PAÇO MUNICIPAL LUIZ ANGELO DE CARLI, EM 14 DE JULHO DE 2014

Jucenir Leandro Stentzler
Prefeito Municipal

Registre-se e Publique-se.

Diogo Celuppi
Secretário Municipal de Administração

CI1136195-E14

Município de Palotina

Rua Aldir Pedron, 898 - Centro - Palotina - Estado do Paraná - CEP 85950-000
CNPJ 76.208.487/0001-64

PORTARIA Nº. 170/2014

O Prefeito Municipal de Palotina, Estado do Paraná, no uso de suas atribuições legais, considerando o cumprimento das exigências legais para fins de promoção funcional; considerando ainda os pareceres jurídicos favoráveis emitidos nos requerimentos nºs 3171/2014, 3668/2014, 2164/2014, 3079/2014, 3422/2014, 2241/2014, 3548/2014, 2582/2014, 3194/2014, 2181/2014, 3425/2014, 3298/2014 e 3561/2014.

RESOLVE:

Art. 1º - Promover, com base no artigo 17, inciso II, da Lei Municipal 1096 de 12 de março de 1992, Lei Municipal 2.415 de 25 de novembro de 2009 e Decreto 6.494/2008, aos servidores abaixo relacionados:

Nome	Matrícula	Ref. Atual	Nova ref.
DANIEL HOFF DE OLIVEIRA SOUSA	1640	07 – I	07 – J
DECLADIO DE SOUZA	2172	08 – E	08 – F
EDSON JOSE DE CARVALHO	2286	06 – E	06 – F
ISABEL RUSCH	2309	08 – D	08 – E
JONIVAL ANTOCHYCHEN	2453	05 – C	05 – D
RITA ROSSATTO ZANON	2266	05 – E	05 – F
ROSELI GABRIEL GRIS	1570	05 – K	05 – L
JOSIANE GIACOMINI	1463	09 – M	09 – N
SEBASTIAO PARANGA	1449	05 – K	05 – L
SERGIO LUIZ GENTIL	566	07 – O	07 – P

Art. 2º - Conceder, com fundamento no artigo 75, §1º, inciso IV, da Lei Complementar 110/2010 e Decreto Municipal 7.161/2011, adicional de Estímulo à Graduação, aos servidores abaixo relacionados:

EDSON GONCALVES DA SILVA, ocupante do cargo de Motorista, matricula nº 2451 – 5%
GISELE BEGNINI, ocupante do cargo de Assistente Social, matricula nº 2549 – de 15% para 20%
JONIVAL ANTOCHYCHEN, ocupante do cargo de Agente de Defesa Civil, matricula nº 2453 – 5 %

PAÇO MUNICIPAL LUIZ ANGELO DE CARLI, EM 15 DE JULHO DE 2014.

Jucenir Leandro Stentzler
Prefeito Municipal

Registre-se e Publique-se.

Diogo Celuppi
Sec. Mun. de Administração

CI1136196-E14

Município de Palotina

Rua Aldir Pedron, 898 - Centro - Palotina - Estado do Paraná - CEP 85950-000
CNPJ 76.208.487/0001-64

PORTARIA Nº 171/2014

O Prefeito Municipal de Palotina, Estado do Paraná, no uso de suas atribuições legais, considerando o cumprimento das exigências legais para fins de promoção de servidores do quadro do magistério, constante da Lei Complementar Municipal nº 118/2011, considerando ainda a análise e parecer jurídico favorável a concessão das promoções, e considerando:

RESOLVE:

Art. 1º **Art. 1º** - Conceder avanço horizontal na carreira, conforme definido nos artigos 26 e 37 da Lei Complementar nº 118, de 17 de novembro de 2011, do Plano de Cargos, Carreira e Remuneração do Magistério Público Municipal de Palotina:

Nome do Profissional	matrícula	Cargo	Enquadramento Atual Nível	Enquadramento Atual Classe	Enquadramento após Avaliação Nível	Enquadramento após Avaliação Classe
Eriann Bernardes da Silva Bitencourt	754	Professora	C	11	C	12
Neiva Pine	1.565	Professora	C	06	C	05

Art. 2º Conceder avanço vertical na carreira, conforme definido no artigo 35 da Lei Complementar 118/2011, a servidora abaixo relacionada:

Nome do Profissional	matrícula	Cargo	Nível	Classe	Nível	Classe
Sonia Mariei Dalla Costa	2.238	Professora de Educação Infantil	B	2	C	2
Kaira Barbosa Moraadi	1.799	Professora de Educação Infantil	B	3	C	3
Maria Angela Passolongo	2.237	Professora de Educação Infantil	B	2	C	2
Neiza Salla Gris	2.244	Professora de Educação Infantil	B	2	C	2
Kenilda Rosita Juchen	2.273	Professora	B	2	C	2
Rosina Danchessi Tonnaz	3.317	Professora de Educação Infantil	B	2	C	2

Art. 3º Os efeitos financeiros decorrentes do reenquadramento passam a vigorar a partir de 01 de julho de 2014.

Art. 4º Esta Portaria entra em vigor na data de sua publicação.

Palotina, 15 de julho de 2014.

Jucenir Leandro Stentzler
Prefeito Municipal

Registre-se e Publique-se.

Diogo Celuppi
Secretário Municipal de Administração

CI1136197-E14

Municipio de Tupassi-PR

Relatório Resumido da Execução Orçamentária

Balanço Orçamentário

Orçamentos Fiscal e da Seguridade Social

Janeiro a Junho 2014/Bimestre Maio-Junho

RREO - ANEXO I (LRF, Art.52, inciso I, alíneas "a" e "b" do inciso II e §1º) R$ 1,00

RECEITAS	PREVISÃO INICIAL	PREVISÃO ATUALIZADA (a)	RECEITAS REALIZADAS No Bimestre (b)	% (b/a)	Até o Bimestre (c)	% (c/a)	SALDO (a-c)
RECEITAS (EXCETO INTRA-ORÇAMENTÁRIAS)(I)	21.182.637,00	21.182.637,00	3.669.817,09	17,32	12.010.835,79	56,70	9.171.801,21
RECEITAS CORRENTES	21.142.637,00	21.142.637,00	3.380.630,59	15,99	10.839.318,34	51,27	10.303.318,66
RECEITA TRIBUTÁRIA	1.537.937,00	1.537.937,00	315.359,77	20,51	1.248.575,43	81,19	289.361,57
IMPOSTOS	1.199.037,00	1.199.037,00	290.930,28	24,26	1.016.240,56	84,75	182.796,44
TAXAS	332.900,00	332.900,00	24.429,49	7,34	232.334,87	69,79	100.565,13
CONTRIBUIÇÃO DE MELHORIA	6.000,00	6.000,00	-	-	-	-	6.000,00
RECEITAS DE CONTRIBUIÇÕES	401.000,00	401.000,00	79.425,57	19,81	263.308,33	65,66	137.691,67
CONTRIBUIÇÃO PARA O CUSTEIO DO SERVIÇO DE ILUMINAÇÃO	401.000,00	401.000,00	79.425,57	19,81	263.308,33	65,66	137.691,67
RECEITA PATRIMONIAL	120.000,00	120.000,00	2.900,00	2,42	11.021,92	9,18	108.978,08
RECEITAS DE VALORES MOBILIÁRIOS	120.000,00	120.000,00	-	-	2.316,92	1,93	117.683,08
RECEITA DE CONCESSÕES E PERMISSÕES	-	-	2.900,00	-	8.705,00	-	-8.705,00
RECEITA INDUSTRIAL	35.000,00	36.000,00	500,00	2,30	5.190,00	14,42	30.810,00
RECEITA DA INDÚSTRIA DE TRANSFORMAÇÃO	35.000,00	36.000,00	500,00	2,30	5.190,00	14,42	30.810,00
RECEITA DE SERVIÇOS	1.020.700,00	1.020.700,00	175.582,38	17,20	479.247,49	46,95	541.452,51
TRANSFERÊNCIAS CORRENTES	17.787.000,00	17.787.000,00	2.766.656,61	15,57	8.760.888,06	49,25	9.026.111,94
TRANSFERÊNCIAS INTERGOVERNAMENTAIS	17.712.000,00	17.712.000,00	2.764.034,59	15,61	8.712.021,97	49,19	8.999.978,03
TRANSFERÊNCIAS DE CONVÊNIOS	75.000,00	75.000,00	4.622,05	6,16	48.866,09	65,15	26.133,91
OUTRAS RECEITAS CORRENTES	240.000,00	240.000,00	34.805,26	14,50	71.087,11	29,62	168.912,89
MULTAS E JUROS DE MORA	86.500,00	86.500,00	2.682,00	3,10	11.790,82	13,63	74.709,18
INDENIZAÇÕES E RESTITUIÇÕES	27.000,00	27.000,00	3.892,72	14,42	8.649,98	32,04	18.350,02
RECEITA DA DÍVIDA ATIVA	126.500,00	126.500,00	28.097,60	22,21	50.446,90	39,88	76.053,10
RECEITAS DIVERSAS	-	-	132,94	-	199,41	-	-199,41
RECEITAS DE CAPITAL	40.000,00	40.000,00	289.186,50	722,97	1.171.517,45	2.928,79	-1.131.517,45
OPERAÇÕES DE CRÉDITO	-	-	-	-	249.515,90	-	-249.515,90
OPERAÇÕES DE CRÉDITO INTERNAS	-	-	-	-	249.515,90	-	-249.515,90

RREO - ANEXO I (LRF, Art.52, inciso I, alíneas "a" e "b" do inciso II e §1º) R$ 1,00

RECEITAS	PREVISÃO INICIAL	PREVISÃO ATUALIZADA (a)	RECEITAS REALIZADAS No Bimestre (b)	% (b/a)	Até o Bimestre (c)	% (c/a)	SALDO (a-c)
ALIENAÇÃO DE BENS	40.000,00	40.000,00	-	-	-	-	40.000,00
ALIENAÇÃO DE BENS MÓVEIS	40.000,00	40.000,00	-	-	-	-	40.000,00
TRANSFERÊNCIAS DE CAPITAL	-	-	289.186,50	-	922.001,55	-	-922.001,55
TRANSFERÊNCIAS INTERGOVERNAMENTAIS	-	-	59.186,50	-	346.649,41	-	-346.649,41
TRANSFERÊNCIAS DE CONVÊNIOS	-	-	230.000,00	-	575.352,14	-	-575.352,14
RECEITAS (INTRA-ORÇAMENTÁRIAS)(II)	-	-	-	-	-	-	-
SUBTOTAL DAS RECEITAS(III)=(I+II)	21.182.637,00	21.182.637,00	3.669.817,09	17,31	12.010.835,79	56,70	9.171.801,21
OPERAÇÕES DE CRÉDITO-REFINANCIAMENTO(IV)	-	-	-	-	-	-	-
Operações de Crédito Internas	-	-	-	-	-	-	-
Mobiliária	-	-	-	-	-	-	-
Contratual	-	-	-	-	-	-	-
Operações de Crédito Externas	-	-	-	-	-	-	-
Mobiliária	-	-	-	-	-	-	-
Contratual	-	-	-	-	-	-	-
SUBTOTAL COM REFINANCIAMENTO(V)=(III+IV)	21.182.637,00	21.182.637,00	3.669.817,09	17,31	12.010.835,79	56,70	9.171.801,21
DÉFICIT(VI)	-	-	-	-	-	-	-
TOTAL(VII)=(V+VI)	21.182.637,00	21.182.637,00	3.669.817,09	17,31	12.010.835,79	56,70	9.171.801,21
SALDOS DE EXERCÍCIOS ANTERIORES	-	-	-	-	-	-	-
(UTILIZADOS PARA CRÉDITOS ADICIONAIS)							
Superávit Financeiro	-	-	-	-	-	-	-
Reabertura de Créditos Adicionais	-	-	-	-	-	-	-

RREO - ANEXO I (LRF, Art.52, inciso I, alíneas "a" e "b" do inciso II e §1º) R$ 1,00

DESPESAS	DOTAÇÃO INICIAL (d)	CRÉDITOS ADICIONAIS (e)	DOTAÇÃO ATUALIZADA (f)=(d+e)	DESPESAS EMPENHADAS No Bimestre	Até o Bimestre	DESPESAS LIQUIDADAS No Bimestre	Até o Bimestre (h)	% (h/f)	SALDO (f-h)
DESPESAS (EXCETO INTRA-ORÇAMENTÁRIAS)(VIII)	21.182.637,00	3.508.402,93	24.691.039,93	4.395.966,61	11.803.897,06	3.996.918,15	9.438.168,55	38,23	15.252.871,38
DESPESAS CORRENTES	17.831.600,00	1.138.082,76	19.063.682,79	3.055.745,39	8.529.634,05	2.970.509,17	8.241.711,32	43,22	10.827.971,54
PESSOAL E ENCARGOS SOCIAIS	10.797.900,00	440.100,00	[illegible]	[illegible]	[illegible]	[illegible]	[illegible]	[illegible]	[illegible]
JUROS E ENCARGOS DA DÍVIDA	100.000,00	-	[illegible]	[illegible]	[illegible]	9.055,58	[illegible]	[illegible]	[illegible]
OUTRAS DESPESAS CORRENTES	6.573.700,00	655.982,76	[illegible]	[illegible]	[illegible]	[illegible]	2.933.909,49	40,30	[illegible]
DESPESAS DE CAPITAL	3.129.440,63	2.370.320,17	5.409.760,80	1.340.221,25	3.274.263,01	1.026.408,99	3.196.457,03	22,12	4.213.352,37
INVESTIMENTOS	[illegible]	[illegible]	[illegible]	[illegible]	[illegible]	[illegible]	[illegible]	[illegible]	[illegible]
AMORTIZAÇÃO DA DÍVIDA / REFINANCIAMENTO DA DÍVIDA	400.000,00		[illegible]	[illegible]	[illegible]	[illegible]	[illegible]	[illegible]	[illegible]
RESERVA DE CONTINGÊNCIA	221.596,37	-	221.596,37	-	-	-	-	-	221.596,37
DESPESAS (INTRA-ORÇAMENTÁRIAS)(IX)	-	-	-	-	-	-	-	-	-
SUBTOTAL DAS DESPESAS(X)=(VIII+IX)	21.182.637,00	3.508.402,93	24.691.039,93	4.395.966,61	11.803.897,06	3.996.918,15	9.438.168,55	38,23	15.252.871,38
AMORTIZAÇÃO DA DÍVIDA/REFINANCIAMENTO(XI)	-	-	-	-	-	-	-	-	-
Amortização da Dívida Interna	-	-	-	-	-	-	-	-	-
Dívida Mobiliária	-	-	-	-	-	-	-	-	-
Outras Dívidas	-	-	-	-	-	-	-	-	-
Amortização da Dívida Externa	-	-	-	-	-	-	-	-	-
Dívida Mobiliária	-	-	-	-	-	-	-	-	-
Outras Dívidas	-	-	-	-	-	-	-	-	-
SUBTOTAL C/ REFINANCIAMENTO(XII)=(X+XI)	21.182.637,00	3.508.402,93	24.691.039,93	4.395.966,61	11.803.897,06	3.996.918,15	9.438.168,55	38,23	15.252.871,38
SUPERÁVIT(XIII)	-	-	-	-	-	-	2.572.666,84	-	-
TOTAL(XIV)=(XII+XIII)	21.182.637,00	3.508.402,93	24.691.039,93	4.395.966,61	11.803.897,06	3.996.918,15	12.010.835,79	48,64	15.252.871,38

FONTE: PRONIM RF - Responsabilidade Fiscal, 21/Jul/2014, 10h e 21m.

RREO - ANEXO I (LRF, Art.52, inciso I, alíneas "a" e "b" do inciso II e §1º) R$ 1,00

JOSE CARLOS MARIUSSI ANDRÉ LUIS BORTOLI

PREFEITO MUNICIPAL CRC PR032936/O

CI-1136228-E14

Municipio de Tupassi - PR

Relatório Resumido da Execução Orçamentária

Demonstrativo da Receita de Alienação de Ativos e Aplicação dos Recursos

Orçamentos Fiscal e da Seguridade Social

Janeiro a Junho/2014

LRF, Art.53, § 1º, inciso III - Anexo XI R$ 1,00

RECEITAS	PREVISÃO ATUALIZADA (a)	RECEITAS REALIZADAS (b)	SALDO A REALIZAR (c)=(a-b)
RECEITAS DE CAPITAL - ALIENAÇÃO DE ATIVOS (I)	40.000,00	-	40.000,00
ALIENAÇÃO DE BENS MÓVEIS	40.000,00	-	40.000,00
TOTAL	40.000,00	-	40.000,00

DESPESAS	DOTAÇÃO ATUALIZADA (d)	DESPESAS EXECUTADAS Até o Bimestre LIQUIDADAS (e)	INSCRITAS EM RESTOS A PAGAR NÃO PROCESSADOS (f)	SALDO A EXECUTAR (g)=(d)-(e+f)
APLICAÇÃO DOS RECURSOS DA ALIENAÇÃO DE ATIVOS (II)				
DESPESAS DE CAPITAL	-	-	-	-
INVESTIMENTOS	-	-	-	-
INVERSÕES FINANCEIRAS	-	-	-	-
AMORTIZAÇÃO DA DÍVIDA / REFINANCIAMENTO DA DÍVIDA	-	-	-	-
DESPESAS CORRENTES DOS REGIMES DE PREVIDÊNCIA	-	-	-	-
Regime Geral da Previdência Social	-	-	-	-
Regime Próprio de Previdência dos Servidores	-	-	-	-
TOTAL	-	-	-	-

SALDO FINANCEIRO A APLICAR	2013 (h)	2014 (i)=(b)-(e+f)	SALDO ATUAL (j)=(h+i)
		-	-

FONTE: PRONIM RF - Responsabilidade Fiscal, 21/Jul/2014, 10h e 27m.

JOSE CARLOS MARIUSSI ANDRÉ LUIS BORTOLI

PREFEITO MUNICIPAL CRC PR 032936/O

CI-1136225-E14

Municipio de Tupassi - PR

Relatório de Gestão Fiscal

Demonstrativo das Garantias e Contragarantias de Valores

Orçamentos Fiscal e da Seguridade Social

Janeiro a Junho de 2014

RGF - ANEXO III(LRF,art. 55, inciso I, alinea 'c' e art. 40, § 1º) R$ 1,00

GARANTIAS CONCEDIDAS	SALDO DO EXERCÍCIO ANTERIOR	SALDO DO EXERCÍCIO DE 2014 Até o 1º Semestre	Até o 2º Semestre
EXTERNAS(I)			
Aval ou fiança em operações de crédito			
Outras garantias nos Termos da LRF[1]			
INTERNAS(II)			
Aval ou fiança em operações de crédito			
Outras garantias nos Termos da LRF[1]			
TOTAL GARANTIAS CONCEDIDAS(III)=(I+II)			
RECEITA CORRENTE LÍQUIDA - RCL(IV)	19.695.570,44	20.924.616,29	-
% do TOTAL DAS GARANTIAS sobre a RCL			
LIMITE DEFINIDO POR RESOLUÇÃO DO SENADO FEDERAL 0%	-	-	-
LIMITE DE ALERTA (inciso III do § 1º do art. 59 da LRF) - 0,00%	-	-	-

CONTRAGARANTIAS RECEBIDAS	SALDO DO EXERCÍCIO ANTERIOR	SALDO DO EXERCÍCIO DE 2014 Até o 1º Semestre	Até o 2º Semestre
EXTERNAS(V)			
Aval ou fiança em operações de crédito			
Outras garantias nos Termos da LRF[1]			
INTERNAS(VI)			
Aval ou fiança em operações de crédito			
Outras garantias nos Termos da LRF[1]			
TOTAL CONTRAGARANTIAS RECEBIDAS(VII)=(V+VI)			

FONTE: PRONIM RF - Responsabilidade Fiscal, 21/Jul/2014, 10h e 42m.

Nota: [1] Inclui garantias concedidas por meio de Fundos

JOSE CARLOS MARIUSSI ANDRÉ LUIS BORTOLI

PREFEITO EM EXERCICIO CRC PR 032936/O

CI-1136238-E14

Camara Municipal de Tupassi - PR

Poder Legislativo

Relatório de Gestão Fiscal

Demonstrativo da Despesa com Pessoal

Orçamentos Fiscal e da Seguridade Social

Julho/2013 a Junho/2014

RGF - ANEXO I (LRF, Art. 55, inciso I, alínea "a") R$ 1,00

Unidade Gestora: CAMARA MUNICIPAL

DESPESA COM PESSOAL	DESPESAS EXECUTADAS (Últimos 12 Meses)	
	LIQUIDADAS (a)	INSCRITAS EM RESTOS A PAGAR NÃO-PROCESSADOS (b)
DESPESA BRUTA COM PESSOAL (I)	618.493,29	-
Pessoal Ativo	618.493,29	-
Pessoal Inativo e Pensionistas	-	-
Outras Despesas de Pessoal decorrentes de Contratos de Terceirização (§ 1º do art. 18 da LRF)	-	-
DESPESAS NÃO COMPUTADAS (§ 1º do art.19 da LRF)(II)	-	-
Indenizações por Demissão e Incentivos à Demissão Voluntária	-	-
Decorrentes de Decisão Judicial de período anterior ao da apuração	-	-
Despesas de Exercícios Anteriores de período anterior ao da apuração	-	-
Inativos e Pensionistas com Recursos Vinculados	-	-
DESPESA LIQUIDA COM PESSOAL(III) = (I-II)	618.493,29	-
DESPESA TOTAL COM PESSOAL - DTP(IV) = (IIIa + IIIb)	618.493,29	

APURAÇÃO DO CUMPRIMENTO DO LIMITE LEGAL	Valor
RECEITA CORRENTE LÍQUIDA - RCL(V)	20.924.616,29
% da DESPESA TOTAL COM PESSOAL - DTP sobre a RCL(VI)=(IV/V) * 100	2,96
LIMITE MÁXIMO (incisos I,II e III, art. 20 da LRF) - 6%	1.255.476,98
LIMITE PRUDENCIAL (parágrafo único do art. 22 da LRF) - 5,7%	1.192.703,13
LIMITE DE ALERTA (inciso II do § 1º do art.59 da LRF) - 5,4%	1.129.929,28

FONTE: PRONIM RF - Responsabilidade Fiscal, 21/Jul/2014, 11h e 31m.

Nota: Durante o exercício, somente as despesas liquidadas são consideradas executadas. No encerramento do exercício, as despesas não liquidadas inscritas em restos a pagar não processados são também consideradas executadas. Dessa forma, para maior transparência, as despesas executadas estão segregadas em:

a) Despesas liquidadas, consideradas aquelas em que houve a entrega do material ou serviço nos termos do art. 63 da Lei 4.320/64;

b) Despesas empenhadas mas não liquidadas, inscritas em Restos a Pagar não processados, consideradas liquidadas no encerramento do exercício, por força inciso II do art. 35 da Lei 4.320/64.

DAIANO PORTALUPPI MANZANO VERRI — Contador - CRC PR-064316/O-2

ALICE DE AMORIM NOVAES VERGINIO — Presidente da Câmara — CPF:806.216.789-53

JUCEMAR RABAIOLI — Controle Interno — CPF:775.678.119-87

CI-1136242-E14

Municipio de Tupassi - PR

Relatório de Gestão Fiscal

Demonstrativo das Operações de Crédito

Orçamentos Fiscal e da Seguridade Social

Janeiro a Junho de 2014

RGF - ANEXO IV(LRF, art. 55, inciso I, alínea 'd' e inciso III alínea 'c') R$ 1,00

OPERAÇÕES DE CRÉDITO	VALOR REALIZADO	
	No Quadrimestre de Referência	Até o Quadrimestre de Referência (a)
SUJEITAS AO LIMITE PARA FINS DE CONTRATAÇÃO (I)	-	-
Mobiliária	-	-
Interna	-	-
Externa	0,00	0,00
Contratual	-	-
Interna	-	-
Abertura de Crédito	-	-
Aquisição Financiada de Bens e Arrendamento Mercantil Financeiro	-	-
Derivadas de PPP	-	-
Demais Aquisições Financiadas	-	-
Antecipação de Receita	-	-
Pela Venda a Termo de Bens e Serviços	-	-
Demais Antecipações de Receita	-	-
Assunção, Reconhecimento e Confissão de Dívidas	-	-
Outras Operações de Crédito	-	-
Externa	0,00	0,00
NÃO SUJEITAS AO LIMITE PARA FINS DE CONTRATAÇÃO (II)	-	-
Parcelamentos de Dívidas	-	-
De Tributos	-	-
De Contribuições Sociais	-	-
Previdenciárias	-	-
Demais Contribuições Sociais	-	-
Do FGTS	-	-
Melhoria da Administração de Receitas e da Gestão Fiscal, Financeira e Patrimonial	-	-
Programa de Iluminação Pública - RELUZ	-	-
Amparadas pelo Art. 9-N da Resolução Nº. 2.827/01, do CMN	-	-

APURAÇÃO DO CUMPRIMENTO DOS LIMITES	VALOR	%SOBRE A RCL
RECEITA CORRENTE LÍQUIDA - RCL	20.924.616,29	-
OPERAÇÕES VEDADAS (III)	-	-
TOTAL CONSIDERADO PARA FINS DA APURAÇÃO DO CUMPRIMENTO DO LIMITE (IV) = (Ia + III)	-	-
LIMITE GERAL DEFINIDO POR RESOLUÇÃO DO SENADO FEDERAL PARA AS OPERAÇÕES DE CRÉDITO INTERNAS E EXTERNAS	-	-
LIMITE DE ALERTA (inciso III do § 1º art. 59 da LRF) - 90%	-	-
OPERAÇÕES DE CRÉDITO POR ANTECIPAÇÃO DA RECEITA ORÇAMENTÁRIA	-	-
LIMITE DEFINIDO POR RESOLUÇÃO DO SENADO FEDERAL PARA AS OPERAÇÕES DE CREDITO POR ANTECIPAÇÃO DA RECEITA ORÇAMENTÁRIA	-	-
TOTAL CONSIDERADO PARA CONTRATAÇÃO DE NOVAS OPERAÇÕES DE CRÉDITO (V)=(IV+IIa)	-	-

FONTE: PRONIM RF - Responsabilidade Fiscal, 21/Jul/2014, 10h e 42m.

CI-1136244-E14

Prefeitura Municipal de Ramilândia

PORTARIA Nº 256/2014

[illegible]

RESOLVE

Art. 1º - NOMEAR [illegible] CRISTIAN PEREIRA MENEZES [illegible] Secretaria Municipal de Administração [illegible]

Art. 2º - Esta portaria entra em vigor na data de sua publicação [illegible]

[illegible]

CLAUDIO DE BARROS
Prefeito Municipal

CI1136214-E14

MUNICÍPIO DE PALOTINA
Rua Aldir Pedron, 898 - Centro, Palotina - Estado do Paraná.
CEP: 85950-000 CNPJ: 76.208.487/0001-64

EXTRATO DE CONTRATO DE COMPRA

CONTRATO Nº. 244/2014 PREGÃO 083/2014

CONTRATANTE: MUNICÍPIO DE PALOTINA

CONTRATADO: DANIELLO - COMÉRCIO DE MÓVEIS E ELETRODOMÉSTICOS LTDA - ME.

OBJETO: CONTRATAÇÃO DE EMPRESA PARA AQUISIÇÃO DE EQUIPAMENTOS DESTINADOS AO APOIO DAS AÇÕES DO PROGRAMA CRESCER EM FAMILIA CONFORME TERMO DO CONVÊNIO DO ESTADO PR/SEDS.PR/CEDCA.PR/FIA.PR 424/2011. PARA A SECRETARIA MUNICIPAL DE ASSISTÊNCIA SOCIAL NESTA MUNICIPALIDADE.

VALOR: O VALOR GLOBAL DO PRESENTE CONTRATO IMPORTA EM **R$6.942,75** (SEIS MIL NOVECENTOS E QUARENTA E DOIS REAIS E SETENTA E DOIS CENTAVOS).

VIGÊNCIA: A VIGÊNCIA DO PRESENTE CONTRATO É DE 90 (NOVENTA) DIAS A PARTIR DA DATA DE PUBLICAÇÃO DESTE CONTRATO.

PAGAMENTO: O PAGAMENTO DOS SERVIÇOS SERÁ **EM ATÉ 10(DEZ) DIAS APÓS A ENTREGA DO OBJETO**, MEDIANTE A APRESENTAÇÃO DA NOTA FISCAL, SENDO EFETUADA A RETENÇÃO DE TRIBUTOS E CONTRIBUIÇÕES SOBRE O PAGAMENTO A SER REALIZADO CONFORME DETERMINA A LEGISLAÇÃO VIGENTE, E APRESENTAÇÃO DAS CERTIDÕES DE INSS E FGTS.

Palotina, 21 de Julho de 2014

JUCENIR LEANDRO STENTZLER
Prefeito Municipal

CI1136216-E14

MUNICÍPIO DE PALOTINA
Rua Aldir Pedron, 898 - Centro, Palotina - Estado do Paraná
CNPJ: 76.208.487/0001-64 CEP: 85950-000

TERMO DE HOMOLOGAÇÃO DE PROCESSO LICITATÓRIO

O prefeito Municipal, JUCENIR LEANDRO STENTZLER, no uso das atribuições que lhe são conferidas pela legislação em vigor, especialmente a Lei nº 8.666/93 e alterações posteriores, a vista do parecer conclusivo exarado pela comissão de Licitação, resolve:

01 - HOMOLOGAR a presente Licitação nestes termos:

a) Licitação Nº : 81/2014
b) Modalidade : Pregão
c) Data Homologação : 19/07/2014
d) Objeto Homologado : CONTRATAÇÃO DE EMPRESA PARA PRESTAÇÃO DE SERVIÇOS EM FOGOS DE ARTIFÍCIO QUE SERÃO UTILIZADOS EM EVENTOS A SEREM REALIZADOS PELAS DIVERSAS SECRETARIAS DESTA MUNICIPALIDADE

e) Fornecedor e Itens declarados Vencedores (cfe. Cotação)

Fornecedor: MUNDIAL FOGOS LTDA
CNPJ/CPF: 07.203.347/0001-80 - **Valor Total Homologado - R$ 93.799,98**

Palotina, 19 de julho de 2014.

JUCENIR LEANDRO STENTZLER
PREFEITO MUNICIPAL

CI1136218-E14

MUNICÍPIO DE CAPITÃO LEÔNIDAS MARQUES - PR

PORTARIA N.º 289/2014 de 21.07.2014.

O Prefeito Municipal de Capitão Leônidas Marques, Estado do Paraná, no uso de suas atribuições legais, ***RESOLVE***

Homologar o resultado da licitação, modalidade ***Tomada de Preços n.º 009/2014 de 02.07.2014***, que tem como objeto a execução de obra de adequações nas instalações físicas da "Quadra Poliesportiva", situada na Av. Tibagi com a Rua Belém, Centro, próximo a Indústria do Conhecimento. Considerando o ***MENOR PREÇO***, foi vencedora com o valor total de R$ 14.502,00 (quatorze mil quinhentos e dois reais), a empresa ***P. N. CAVALHEIRO CONSTRUÇÕES-ME***, para a execução integral do objeto compreendendo os materiais e serviços constantes do memorial descritivo, planilha de serviços e de acordo com as Normas Brasileiras em vigor, em atendimento a solicitação da Secretaria Municipal de Esporte e Cultura.

Gabinete do Prefeito Municipal de Capitão Leônidas Marques, Estado do Paraná, em 21 de julho de 2014

Ivar Barea
Prefeito Municipal

EXTRATO DE CONTRATO N.º 278/2014.

REF: EDITAL DE TOMADA DE PREÇOS N.º 009/2014.
CONTRATANTE: MUNICÍPIO DE CAPITÃO LEÔNIDAS MARQUES – PR.
CONTRATADA: P. N. CAVALHEIRO CONSTRUÇÕES – ME.
OBJETO: Contratação de empresa para a execução de obra de adequações nas instalações físicas da "Quadra Poliesportiva", situada na Av. Tibagi com a Rua Belém, Centro, próximo a Indústria do Conhecimento, conforme memorial descritivo, planilha de serviços e de acordo com as Normas Brasileiras em vigor, em atendimento a solicitação da Secretaria Municipal de Esporte e Cultura.
VALOR: R$ 14.502,00 (quatorze mil quinhentos e dois reais).
EXECUÇÃO: 90 (noventa) dias para a execução do objeto, contados da assinatura do Contrato.
DOTAÇÃO:

Un. Orc.	Fc	Sub Fc	Programa	Proj. Ativ.	Conta Despesa	Elemento Despesa	Complemento
09.01	27	812	0025	1112	04760	4.4.90.51.00.00.00	4.4.90.51.99.00.00

Capitão Leônidas Marques, Estado do Paraná, em 21 de julho de 2014

Ivar Barea
Prefeito Municipal

CI1136215-E14

MUNICÍPIO DE PALOTINA
Rua Aldir Pedron, 898 -- Centro, Palotina -- Estado do Paraná.
CEP: 85950-000 CNPJ: 76.208.487/0001-64

SECRETARIA DE ADMINISTRAÇÃO
DEPARTAMENTO DE LICITAÇÕES
PROCESSO ADMINISTRATIVO Nº 023/2014 – INEXIGIBILIDADE DE LICITAÇÃO

Ofício nº 041/2014, Solicita ratificação do ato praticado que autorizou a Secretaria Municipal de Educação e Cultura para Realização do Objeto: **CONTRATAÇÃO DE EMPRESA PARA PRESTAÇÃO DE SERVIÇOS DE SHOW ARTÍSTICO COM DOIS ESPETÁCULOS; SENDO UM RELATIVO AOS CLÁSSICOS DA LITERATURA INFANTIL E OUTRO ESPECÍFICO PARA COMEMORAÇÃO DOS 54 ANOS DE EMANCIPAÇÃO DO MUNICÍPIO DE PALOTINA, A SEREM REALIZADOS NO DIA 25 DE JULHO DE 2014, PARA A SECRETARIA MUNICIPAL DE EDUCAÇÃO E CULTURA**, ao valor estimado de R$ 12.250,00 (doze mil duzentos e cinquenta reais), com inexigibilidade de licitação.

DESPACHO: RATIFICO, nos termos das razões elencadas no procedimento nº 023/2014, anexo. Em 21 de julho de 2014. Assina: SR. JUCENIR LEANDRO STENTZLER - Prefeito Municipal.

CI1136217-E14

Prefeitura Municipal de Ramilândia

EDITAL Nº 03/2014

NOTIFICAÇÃO DE LIBERAÇÃO DE RECURSOS FINANCEIROS

CLAUDIO DE BARROS, [illegible] **NOTIFICA** [illegible]

Data	Concedente	Nº Convênio Contrato de Repasse	Objeto	Valor Liberado
[illegible]	[illegible]	[illegible]	[illegible]	[illegible]

[illegible]

[illegible]

CLAUDIO DE BARROS
Prefeito Municipal

CI1136213-E14

Município de Tupassi - PR

Relatório Resumido da Execução Orçamentária

Demonstrativo das Receitas de Operações de Crédito e Despesas de Capital

Orçamentos Fiscal e da Seguridade Social

Janeiro a Junho 2014/Bimestre Maio-Junho

LRF, art.53, § 1º, Inciso I Anexo IX | R$ 1,00

RECEITAS	PREVISÃO ATUALIZADA (a)	RECEITAS REALIZADAS Até o Bimestre (b)	SALDO NÃO REALIZADO (c)=(a-b)
RECEITAS DE OPERAÇÕES DE CRÉDITO (I)	-	249.515,90	-249.515,90

DESPESAS	DOTAÇÃO ATUALIZADA (d)	DESPESAS EXECUTADAS Até o Bimestre: LIQUIDADAS (e)	DESPESAS EXECUTADAS Até o Bimestre: INSCRITAS EM RESTOS A PAGAR NÃO PROCESSADOS (f)	SALDO NÃO EXECUTADO (g)=(d)-(e+f)
DESPESAS DE CAPITAL	5.409.760,80	1.196.457,83		4.213.302,97
(-)Incentivos Fiscais a Contribuinte				
(-)Incentivos Fiscais a Contribuinte por Instituições Financeiras				
DESPESAS DE CAPITAL LÍQUIDA (II)	5.409.760,80	1.196.457,83		4.213.302,97
RESULTADO PARA APURAÇÃO DA REGRA DE OURO (III)=(I - II)	-5.409.760,80		-946.941,93	-4.462.818,87

FONTE: PRONIM RF - Responsabilidade Fiscal, 21/Jul/2014, 10h e 26m.

JOSE CARLOS MARIUSSI — PREFEITO MUNICIPAL
ANDRÉ LUIS BORTOLI — CRC PR 032936/O

CI-1136245-E14

Município de Tupassi - PR

Relatório Resumido da Execução Orçamentária

Demonstrativo da Receita Corrente Líquida

Orçamentos Fiscal e da Seguridade Social

Julho/2013 a Junho/2014

RREO - ANEXO III (LRF, Art 53, inciso I) | R$ 1,00

ESPECIFICAÇÃO	Julho/2013 / Janeiro/2014	Agosto/2013 / Fevereiro/2014	Setembro/2013 / Março/2014	Outubro/2013 / Abril/2014	Novembro/2013 / Maio/2014	Dezembro/2013 / Junho/2014	Total (Últimos 12 Meses)	Previsão Atualizada 2014
RECEITAS CORRENTES (I)	1.688.131,85	1.793.691,88	1.679.040,91	1.869.311,63	1.926.975,18	2.720.954,90		
	2.092.016,31	2.420.341,23	2.269.418,26	1.889.724,41	2.130.895,30	1.767.122,76	24.175.134,83	24.389.037,00
Receita Tributária	53.157,27	139.164,61	177.146,93	256.415,31	53.493,57	73.006,67		
	75.948,26	156.203,86	536.[illegible],52	122.487,96	196.390,06	116.060,72	1.974.122,64	1.537.937,00
IPTU	3.398,55	10.115,63	12.330,83	2.707,40	4.713,55	965,48		
	1.299,24	74.917,29	349.116,51	56.697,54	51.084,23	11.101,11	580.661,02	500.127,00
ISS	21.057,56	27.066,54	32.513,54	26.486,30	28.958,30	26.956,14		
	23.580,94	23.304,47	32.238,44	21.810,67	50.258,71	46.987,37	340.361,00	250.300,00
ITBI	15.994,27	79.988,64	59.937,55	205.678,23	14.931,64	30.684,67		
	39.646,05	30.478,51	15.171,61	20.024,61	86.487,15	34.474,01	635.990,91	557.300,00
IRRF	9.651,60	10.730,81	11.374,86	16.675,06	11.903,81	11.668,31		
	10.074,69	10.643,21	11.902,85	13.366,66	13.686,89	16.900,31	147.497,60	99.910,00
Outras Receitas Tributárias	3.055,27	11.262,89	6.300,15	4.871,34	3.083,97	2.691,67		
	4.357,35	16.760,44	128.054,11	10.595,49	16.881,07	7.547,52	269.610,11	555.900,00
Receitas de Contribuições	32.377,39	57.095,72	35.499,50	32.973,26	56.444,06	33.786,39		
	38.884,21	40.279,84	57.202,17	47.515,54	39.117,81	40.307,30	459.538,85	400.000,00
Receita Patrimonial	-	-	-	2.954,45	70.240,72	217.544,47		
	3.412,85	1.654,79	1.609,00	1.450,30	1.450,00	1.451,00	321.511,56	120.000,00
Receita Industrial	3.790,00	1.150,00	1.640,00	1.150,00	1.610,00	3.920,00		
	200,00	-	4.060,00	-	-	900,00	20.640,00	36.000,00
Receita de Serviços	63.653,33	106.795,93	71.034,98	83.443,46	56.090,94	88.755,87		
	42.461,69	86.135,70	85.229,46	88.838,26	96.266,79	80.315,39	974.013,00	1.020.700,00
Transferências Correntes	1.452.944,73	1.460.016,17	1.430.184,64	1.475.088,68	1.634.393,78	2.372.666,42		
	1.864.212,11	2.096.832,93	1.571.115,23	1.610.863,63	1.763.216,95	1.528.777,13	20.203.292,40	21.034.000,00
Cota-Parte do FPM	321.905,32	420.886,06	348.338,44	348.345,79	484.930,13	499.767,19		
	733.732,18	753.643,68	466.099,94	571.906,13	708.830,33	531.576,99	6.185.499,18	7.100.000,00
Cota-Parte do ICMS	534.487,51	501.201,99	528.351,87	536.599,68	550.299,63	753.357,76		
	697.319,00	565.730,04	677.415,02	700.824,10	700.620,85	653.133,23	7.469.336,08	8.150.000,00
Cota-Parte do IPVA	31.362,53	16.619,80	14.175,58	12.217,26	8.796,48	7.193,09		
	53.926,52	321.585,62	96.336,45	55.114,88	43.544,50	42.242,98	703.078,01	500.000,00
Cota-Parte do ITR	10,50	-	32.776,49	57.872,97	2.216,72	1.625,38		
	1.302,99	174,46	17,49	220,37	304,23	173,95	96.390,06	177.000,00
Transferências da LC 87/1996	4.977,91	4.977,91	4.977,91	4.977,91	4.977,91	4.977,91		
	5.258,34	6.258,34	-	6.258,34	6.258,34	6.258,34	60.129,06	83.000,00
Transferências da LC 61/1989	8.492,44	9.065,56	8.253,76	8.835,16	9.800,59	10.475,79		
	12.409,02	10.536,09	10.297,07	11.226,05	12.212,35	11.631,63	123.274,92	175.000,00
Transferências do FUNDEB	183.052,51	176.177,56	175.339,25	180.985,92	194.238,78	251.143,64		
	218.224,39	244.013,40	196.481,60	209.583,35	222.757,93	197.036,20	2.459.038,73	3.347.000,00
Outras Transferências Correntes	368.760,59	332.070,90	317.962,34	329.260,00	379.488,54	694.135,66		
	159.069,66	154.885,00	124.468,66	99.725,19	88.758,42	96.721,81	3.107.346,27	1.552.000,00
OUTRAS RECEITAS CORRENTES	40.849,18	27.459,45	19.350,86	11.263,69	10.302,16	11.272,93		
	5.847,09	8.234,08	15.657,88	8.567,70	16.404,70	13.400,56	190.617,38	240.000,00
DEDUÇÕES (II)	225.282,79	238.191,50	234.230,71	242.210,67	265.156,56	325.345,59		
	300.387,52	344.923,06	260.442,99	266.056,88	294.334,10	249.005,37	3.250.558,54	3.347.000,00
Dedução de Receita para Formação do FUNDEB	225.282,79	238.191,50	234.230,71	242.210,67	265.156,56	325.345,59		
	300.387,52	344.923,06	260.442,99	266.056,88	294.334,10	249.005,37	3.250.558,54	3.347.000,00
RECEITA CORRENTE LÍQUIDA (I - II)	1.462.849,06	1.554.499,98	1.441.810,20	1.627.100,96	1.661.818,62	2.395.609,31		
	1.791.628,79	2.075.418,16	2.008.975,27	1.623.667,53	1.836.561,20	1.518.117,39	20.924.576,29	21.042.037,00

FONTE: PRONIM RF - Responsabilidade Fiscal, 21/Jul/2014, 10h e 23m.

JOSE CARLOS MARIUSSI — PREFEITO MUNICIPAL
ANDRÉ LUIS BORTOLI — CONTADOR CRC PR-032936/O

CI-1136248-E14

Município de Tupassi - PR - Poder Executivo

RELATÓRIO DE GESTÃO FISCAL

DEMONSTRATIVO DOS RESTOS A PAGAR

ORÇAMENTO FISCAL E DA SEGURIDADE SOCIAL

Janeiro a Junho de 2014

RGF - ANEXO VI (LRF, Art. 55, inciso III, alínea "b") | R$ 1,00

DESTINAÇÃO DE RECURSOS	RESTOS A PAGAR - Liquidados e Não Pagos (Processados): De Exercícios Anteriores	Liquidados e Não Pagos (Processados): Do Exercício	Empenhados e Não Liquidados (Não processados): De Exercícios Anteriores	Empenhados e Não Liquidados (Não processados): Do Exercício	DISPONIBILIDADE DE CAIXA LÍQUIDA (ANTES DA INSCRIÇÃO EM RESTOS A PAGAR NÃO PROCESSADOS DO EXERCÍCIO)	EMPENHOS NÃO LIQUIDADOS CANCELADOS (NÃO INSCRITOS POR INSUFICIÊNCIA FINANCEIRA)
Fonte de Recurso não Cadastrada	-	-	-	-	2.126,79	-
Fonte de Recurso não Cadastrada	-	4.455,24	-	4.365,45	-30.456,24	-
Fonte de Recurso não Cadastrada	-	-	171.875,00	-	-194.057,30	-
Fonte de Recurso não Cadastrada	-	247.385,59	-	30.009,46	-247.385,59	-
Fonte de Recurso não Cadastrada	-	-	602.121,73	-	-602.121,73	-
Fonte de Recurso não Cadastrada					18.000,00	
Fonte de Recurso não Cadastrada				407.492,80		
Fonte de Recurso não Cadastrada	-	-	-	-	-13.520,00	-
Fonte de Recurso não Cadastrada	-	-	-	340.022,06	-	-
Fonte de Recurso não Cadastrada	-	-	-	-	-15.200,00	-
Fonte de Recurso não Cadastrada	-	3.369,55	-	1.789,75	-5.350,74	-
Fonte de Recurso não Cadastrada	-	-	50.030,56	-	-50.030,56	-
Fonte de Recurso não Cadastrada	-	-	-	607.636,39	-	-
Fonte de Recurso não Cadastrada				57.561,90	518.138,10	
Fonte de Recurso não Cadastrada			913.632,44		1.207.083,35	
Fonte de Recurso não Cadastrada	-	-	-	-	243,24	-
ATENÇÃO BÁSICA	2.139,68	3.065,38	67.755,31	95.335,30	-251.827,35	-
Bancos Consignações Outras Áreas	-	-	-	-	-23.165,55	-
Bloco de Financiamento da Proteção Social Especial (SUAS)	-	243,24	-	-	-243,24	-
CIDE (Lei 10866/04, art. 1º B)					40.958,39	
CONVÊNIO CALÇADAS CHÁCARA DADALT	98.200,00				97.206,30	
FMAS/ PISO BÁSICO V	-	-	109,45	-	-109,45	-
FUNDEB 40%	-	-	-	938,50	-	-
FUNDEB 60%	-	-	-	-	-1.448.259,32	-
FUNREBOM	-	-	-	59.186,50	59.186,50	-

RGF - ANEXO VI (LRF, Art. 55, inciso III, alínea "b") | R$ 1,00

DESTINAÇÃO DE RECURSOS	RESTOS A PAGAR - Liquidados e Não Pagos (Processados): De Exercícios Anteriores	Liquidados e Não Pagos (Processados): Do Exercício	Empenhados e Não Liquidados (Não processados): De Exercícios Anteriores	Empenhados e Não Liquidados (Não processados): Do Exercício	DISPONIBILIDADE DE CAIXA LÍQUIDA (ANTES DA INSCRIÇÃO EM RESTOS A PAGAR NÃO PROCESSADOS DO EXERCÍCIO)	EMPENHOS NÃO LIQUIDADOS CANCELADOS (NÃO INSCRITOS POR INSUFICIÊNCIA FINANCEIRA)
MCIDADES/CAIXA/PAVIMENTAÇÃO	-	-	3.879,82	-	-3.879,82	
MAPA/ROLO COMPACTADOR					954,00	
MCIDADES PAVIMENTAÇÃO PEDRA IRREGULAR	-	-	-	-	-36.385,58	-
OPERAÇÃO DE CRÉDITO PRAÇA/ISSAO MORI	-	-	57.399,60	-	-57.399,60	-
OPERAÇÃO DE CRÉDITO REFORMA GINÁSIO ESPORTES	-	-	243.274,80	-	-605.303,33	-
Outros Royalties e Compensações Financeiras e Patrimoniais Não Prev	-	19.080,44	-	561,51	5.237,20	-
PETE - Programa Estadual de Transporte Escolar	-	-	-	-	-4.523,03	-
PNATE FEDERAL	-	1.144,05	-	1.171,11	-5.937,02	
Programa Nacional de Alimentação Escolar - PNAE		12.351,59		1.593,57	43.407,95	
PROGRAMA PDDE	-	-	-	-	860,00	-
Programa PROINFÂNCIA	26.408,43	-	361.325,56	-	-363.604,59	-
Royalties e Outras Compensações Financeiras não Previdênciarias	-	-	-	230.000,00	-460.000,00	-
Salário Educação	-	2.799,51	-	35.307,80	-41.390,38	-
Serviços Prestados SUS	125,60	-	48,73	-	-55.287,84	-
SESA/APS - ATENÇÃO PRIMÁRIA À SAÚDE	-	-	-	-	3.000,00	
SUAS - CRAS	-	-	10.000,00	114,77	-10.000,00	
VIGILÂNCIA EM SAÚDE	-	245,23	-	63,00	-11.340,31	-
TOTAL DOS RECURSOS VINCULADOS (I)	**126.873,71**	**290.706,67**	**2.438.044,06**	**1.873.985,48**	**-6.386.512,33**	-
25% sobre demais Impostos Vinculados à Educação	910,64	5.761,08	1.374,67	1.120,80	-91.348,99	-
5% sobre Transferências Constitucionais	-	1.584,75	1.557,23	808,65	1.984,77	-
COSIP - Contribuição de Iluminação Pública, Art. 149-A CF	-	5.451,47	130,43	9.710,80	-54.568,04	-
Recursos Ordinários (Livres)	15.599,47	161.392,98	260.507,25	375.738,17	-5.544.706,73	
Saúde Receitas Vinculadas (EC 29/00 - 15%)	138,03	25.945,65	25.770,87	58.661,47	-104.087,93	
Taxas - Exercício Poder de Polícia	-	4.340,97	1.152,84	-	-19.505,99	-
Taxas - Prestação de Serviços	-	11.397,19	-	4.926,90	-32.416,24	-

RGF - ANEXO VI (LRF, Art. 55, inciso III, alínea "b") | R$ 1,00

DESTINAÇÃO DE RECURSOS	RESTOS A PAGAR - Liquidados e Não Pagos (Processados): De Exercícios Anteriores	Liquidados e Não Pagos (Processados): Do Exercício	Empenhados e Não Liquidados (Não processados): De Exercícios Anteriores	Empenhados e Não Liquidados (Não processados): Do Exercício	DISPONIBILIDADE DE CAIXA LÍQUIDA (ANTES DA INSCRIÇÃO EM RESTOS A PAGAR NÃO PROCESSADOS DO EXERCÍCIO)	EMPENHOS NÃO LIQUIDADOS CANCELADOS (NÃO INSCRITOS POR INSUFICIÊNCIA FINANCEIRA)
TOTAL DOS RECURSOS NÃO VINCULADOS (II)	16.508,11	219.884,10	290.653,23	490.966,79	6.844.449,15	
TOTAL (III) = (I+II)	143.381,82	510.590,77	2.728.697,29	2.364.952,27	-13.230.961,48	-
REGIME PRÓPRIO DE PREVIDÊNCIA DOS SERVIDORES[1]						

FONTE: PRONIM RF - Responsabilidade Fiscal, 21/Jul/2014, 10h e 45m.

Nota 1: A disponibilidade de caixa do RPPS está comprometida com o Passivo Atuarial.

OBS: Existem Contas Contábeis que estão sem vínculo com a Fonte de Recurso.
Execute a rotina de Verificar Inconsistências no \Padrão\Arquivos para identificar as Contas Contábeis.

CI-1136250-E14

Município de Tupassi - PR

Relatório Resumido da Execução Orçamentária

Demonstrativo dos Restos a Pagar por Poder e Órgão

Orçamentos Fiscal e da Seguridade Social

Janeiro a Junho 2014/Bimestre Maio-Junho

RREO - ANEXO VII (LRF, Art. 53, inciso V) | R$ 1,00

PODER/ÓRGÃO	RP PROCESSADOS E NÃO PROCESSADOS LIQUIDADOS - Inscritos: Em Exercícios Anteriores	Inscritos: Em 31 de dezembro de 2013	Pagos	Cancelados	Saldo	RP NÃO PROCESSADOS - Inscritos: Em Exercícios Anteriores	Inscritos: Em 31 de dezembro de 2013	Liquidados	Pagos	Cancelados	Saldo
RESTOS A PAGAR (EXCETO INTRAORÇAMENTÁRIOS) (I)											
EXECUTIVO											
GABINETE DO PREFEITO	500,00	1.020,40	1.020,40	-	500,00	420,05	4.289,09	1.155,20	1.155,20	-	3.308,06
SECRETARIA DA ADMINISTRAÇÃO	150,00	48.711,47	48.587,89		749,60	255,70	44.195,15	35.819,99	35.819,99	-	8.580,84
DEPTO DE AGRICULTURA E MEIO AMBIENTE	-	844,75	844,75	-	-	-	74.678,65	24.626,58	24.626,58	-	50.052,07
DEPARTAMENTO DE ESPORTES	-	18.519,57	18.519,57	-	-	348.222,99	727.777,60	748.401,64	748.401,64	-	422.598,45
SECRETARIA DA SAÚDE	1.945,68	29.150,09	28.006,03	-	3.089,68	17.816,84	364.126,89	64.650,16	64.234,55	107.916,97	95.295,46
SECRETARIA DA EDUCAÇÃO E CULTURA	65.256,76	65.395,05	130.651,81	-	-	800.650,74	322.508,10	415.215,57	416.891,00	-	701.151,16
SECRETARIA DA ASSISTÊNCIA SOCIAL	-	8.489,48	8.489,48	-	-	10.200,00	448,77	399,93	399,93	-	10.105,45
DEPTO DE OBRAS, TRANSP E SERV URBANOS	111.457,12	40.480,75	40.082,85	-	111.855,02	580.223,88	1.866.277,97	858.024,08	855.027,97	-	1.798.835,58
SUBTOTAL	179.969,56	198.566,51	263.350,16		115.185,90	1.631.984,45	2.606.999,62	1.591.293,60	1.583.227,15	107.916,97	2.756.836,20
LEGISLATIVO											
LEGISLATIVO MUNICIPAL	-	-	-	-	-	-	-	-	-	-	-
SUBTOTAL	-	-		-		-	-	-		-	
TOTAL	179.969,56	198.566,51	263.350,16	-	115.185,90	1.631.984,45	2.606.999,62	1.591.293,60	1.583.227,15	107.916,97	2.756.836,20

FONTE: PRONIM RF - Responsabilidade Fiscal, 21/Jul/2014, 10h e 25m.

JOSE CARLOS MARIUSSI — PREFEITO MUNICIPAL
ANDRÉ LUIS BORTOLI — CRC PR 032936/O

CI-1136249-E14

Município de Tupassi -PR

Relatório Resumido da Execução Orçamentária

DEMONSTRATIVO DAS RECEITAS E DESPESAS COM AÇÕES E SERVIÇOS PÚBLICOS DE SAÚDE

Orçamentos Fiscal e da Seguridade Social

Janeiro a Junho 2014/Bimestre Maio-Junho

RREO – ANEXO 12 (LC 141/2012, art. 35) R$ 1,00

DESPESAS COM SAÚDE NÃO COMPUTADAS PARA FINS DE APURAÇÃO DO PERCENTUAL MÍNIMO	DOTAÇÃO INICIAL	DOTAÇÃO ATUALIZADA	DESPESAS EMPENHADAS		DESPESAS LIQUIDADAS	
			Até o Bimestre (h)	% (h/IV f) x 100	Até o Bimestre (i)	% (i/IV g) x 100
DESPESAS COM INATIVOS E PENSIONISTAS	-	-	-	-	-	-
DESPESA COM ASSISTÊNCIA À SAÚDE QUE NÃO ATENDE AO PRINCÍPIO DE ACESSO UNIVERSAL						
DESPESAS CUSTEADAS COM OUTROS RECURSOS	-	593.626,74	547.065,36	20,31	43.453,24	2,15
Recursos de Transferência do Sistema Único de Saúde - SUS	-	526.693,78	533.405,87	19,51	23.583,00	1,17
Recursos de Operações de Crédito	-	-	-	-	-	-
Outros Recursos	-	66.932,96	13.659,49	0,80	19.870,24	0,98
OUTRAS AÇÕES E SERVIÇOS NÃO COMPUTADOS						
RESTOS A PAGAR NÃO PROCESSADOS INSCRITOS INDEVIDAMENTE NO EXERCÍCIO SEM DISPONIBILIDADE FINANCEIRA[1]	-	-	-	-	-	-
DESPESAS CUSTEADAS COM DISPONIBILIDADE DE CAIXA VINCULADA AOS RESTOS A PAGAR CANCELADOS[2]	-	-	-	-	-	-
DESPESAS CUSTEADAS COM RECURSOS VINCULADOS À PARCELA DO PERCENTUAL MÍNIMO QUE NÃO FOI APLICADA EM AÇÕES E SERVIÇOS DE SAÚDE EM EXERCÍCIOS ANTERIORES[3]	-	-	-	-	-	-
TOTAL DAS DESPESAS COM NÃO COMPUTADAS (V)	-	593.626,74	547.065,36	20,31	43.453,24	2,15

TOTAL DAS DESPESAS COM AÇÕES E SERVIÇOS PÚBLICOS DE SAÚDE (VII = IV - V)	4.090.524,00	4.121.524,00	2.145.644,38	79,68	1.969.598,14	97,84

PERCENTUAL DE APLICAÇÃO EM AÇÕES E SERVIÇOS PÚBLICOS DE SAÚDE SOBRE A RECEITA DE IMPOSTOS LÍQUIDA E TRANSFERÊNCIAS CONSTITUCIONAIS E LEGAIS (VIII%) = (VII / IIIb x 100) - LIMITE CONSTITUCIONAL 15% 4 e 5	20,61
VALOR REFERENTE À DIFERENÇA ENTRE O VALOR EXECUTADO E O LIMITE MÍNIMO CONSTITUCIONAL [VII - (15 x IIIb) /100][6]	535.985,56

EXECUÇÃO DE RESTOS A PAGAR NÃO PROCESSADOS INSCRITOS COM DISPONIBILIDADE DE CAIXA	INSCRITOS	CANCELADOS/ PRESCRITOS	PAGOS	A PAGAR	PARCELA CONSIDERADA NO LIMITE
Total	-	-	-	-	-

CONTROLE DOS RESTOS A PAGAR CANCELADOS OU PRESCRITOS PARA FINS DE APLICAÇÃO DA DISPONIBILIDADE DE CAIXA CONFORME ARTIGO 24, § 1º e 2º	RESTOS A PAGAR CANCELADOS OU PRESCRITOS		
	Saldo Inicial	Despesas custeadas no exercício de referência (j)	Saldo Final (não aplicado)
Total (VIII)	-	-	-

CONTROLE DO VALOR REFERENTE AO PERCENTUAL MÍNIMO NÃO CUMPRIDO EM EXERCÍCIOS ANTERIORES PARA FINS DE APLICAÇÃO DOS RECURSOS VINCULADOS CONFORME ARTIGOS 25 E 26	LIMITE NÃO CUMPRIDO		
	Saldo Inicial	Despesas custeadas no exercício de referência (k)	Saldo Final (não aplicado)
Total (IX)	-	-	-

RREO – ANEXO 12 (LC 141/2012, art. 35) R$ 1,00

RECEITAS PARA APURAÇÃO DA APLICAÇÃO EM AÇÕES E SERVIÇOS PÚBLICOS DE SAÚDE	PREVISÃO INICIAL	PREVISÃO ATUALIZADA (a)	RECEITAS REALIZADAS	
			Até o Bimestre (b)	% (b/a) x 100
RECEITA DE IMPOSTOS LÍQUIDA (I)	1.318.787,00	1.318.787,00	1.058.145,21	80,22
Imposto Predial e Territorial Urbano - IPTU	507.127,00	507.127,00	544.211,38	107,31
Imposto sobre Transmissão de Bens Imóveis - ITBI	367.500,00	367.500,00	219.873,37	59,81
Imposto sobre Serviços de Qualquer Natureza - ISS	290.500,00	290.500,00	197.383,60	67,95
Imposto de Renda Retido na Fonte - IRF	93.910,00	93.910,00	75.574,31	80,47
Imposto Territorial Rural - ITR				
Multas, Juros de Mora e Outros Encargos dos Impostos	10.050,00	10.050,00	2.036,21	20,26
Dívida Ativa dos Impostos	52.700,00	52.700,00	35.531,45	67,44
Multas, Juros de Mora e Outros Encargos da Dívida Ativa	47.000,00	47.000,00	4.337,31	9,23
RECEITA DE TRANSFERÊNCIAS CONSTITUCIONAIS E LEGAIS (II)	16.235.000,00	16.235.000,00	8.499.271,97	52,35
Cota-Parte FPM	7.100.000,00	7.100.000,00	3.958.719,77	55,75
Cota-Parte ITR	127.000,00	127.000,00	2.097,89	1,65
Cota-Parte IPVA	600.000,00	600.000,00	612.814,25	102,13
Cota-Parte ICMS	8.130.000,00	8.130.000,00	4.025.042,54	49,51
Cota-Parte IPI-Exportação	175.000,00	175.000,00	68.316,22	39,04
Demais Transferências Correntes	83.000,00	83.000,00	31.291,10	37,70
Desoneração ICMS (LC 87/96)	83.000,00	83.000,00	31.291,10	37,70
Outras				
TOTAL DAS RECEITAS PARA APURAÇÃO DA APLICAÇÃO EM AÇÕES E SERVIÇOS PÚBLICOS DE SAÚDE (III) = I + II	17.553.787,00	17.553.787,00	9.557.417,18	54,44

RECEITAS ADICIONAIS PARA FINANCIAMENTO DA SAÚDE	PREVISÃO INICIAL	PREVISÃO ATUALIZADA (c)	RECEITAS REALIZADAS	
			Até o Bimestre (d)	% (d/c) x 100
TRANSFERÊNCIA DE RECURSOS DO SISTEMA ÚNICO DE SAÚDE-SUS	3.832.900,00	3.832.900,00	1.578.471,85	41,18
Provenientes da União	585.900,00	585.900,00	283.373,78	48,36
Provenientes dos Estados	-	-	7.000,00	-
Provenientes de Outros Municípios	3.247.000,00	3.247.000,00	1.288.101,07	39,67
Outras Receitas do SUS	-	-	-	-
TRANSFERÊNCIAS VOLUNTÁRIAS	-	-	-	-
RECEITAS DE OPERAÇÕES DE CRÉDITO VINCULADAS À SAÚDE	-	-	-	-
OUTRAS RECEITAS PARA FINANCIAMENTO DA SAÚDE	-	-	-	-
TOTAL RECEITAS ADICIONAIS PARA FINANCIAMENTO DA SAÚDE	3.832.900,00	3.832.900,00	1.578.471,85	41,18

DESPESAS COM SAÚDE (Por Grupo de Natureza da Despesa)	DOTAÇÃO INICIAL	DOTAÇÃO ATUALIZADA (e)	DESPESAS EMPENHADAS		DESPESAS LIQUIDADAS	
			Até o Bimestre (f)	% (f/e) x 100	Até o Bimestre (g)	% (g/e) x 100
DESPESAS CORRENTES	3.626.400,00	3.991.382,76	2.143.634,50	53,67	1.967.468,91	49,26
Pessoal e Encargos Sociais	2.431.500,00	2.530.000,00	1.337.294,00	52,89	1.336.294,00	52,85
Juros e Encargos da Dívida	-	-	-	-	-	-
Outras Despesas Correntes	1.193.900,00	1.461.382,76	810.340,50	54,47	631.174,91	42,87
DESPESAS DE CAPITAL	345.124,00	723.767,98	552.435,34	76,32	50.582,47	6,98
Investimentos	345.124,00	723.767,98	552.435,34	76,32	50.582,47	6,98
Inversões Financeiras	-	-	-	-	-	-
Amortização da Dívida						
TOTAL DAS DESPESAS COM SAÚDE (IV)	4.090.524,00	4.715.150,74	2.692.709,94	57,10	2.013.051,38	42,69

RREO – ANEXO 12 (LC 141/2012, art. 35) R$ 1,00

DESPESAS COM SAÚDE (Por Subfunção)	DOTAÇÃO INICIAL	DOTAÇÃO ATUALIZADA	DESPESAS EMPENHADAS		DESPESAS LIQUIDADAS	
			Até o Bimestre (l)	% (l / Total l) x 100	Até o Bimestre (m)	% (m/Total m) x 100
Atenção Básica	2.090.224,00	2.641.367,98	1.532.911,35	99,93	970.517,97	48,21
Assistência Hospitalar e Ambulatorial	257.000,00	257.000,00	143.089,51	9,20	95.158,09	4,73
Suporte Profilático e Terapêutico		-	-	-	-	-
Vigilância Sanitária	51.500,00	96.582,76	25.247,38	0,94	23.458,13	1,17
Vigilância Epidemiológica	21.800,00	21.800,00	5.324,85	0,20	5.251,85	0,26
Alimentação e Nutrição	-	-	-	-	-	-
Outras Subfunções	1.670.000,00	1.698.000,00	910.136,84	34,13	918.665,34	45,64
TOTAL	4.090.524,00	4.715.150,74	2.692.709,94	100,00	2.013.051,38	100,00

FONTE: PRONIM RF - Responsabilidade Fiscal, 22/Jul/2014, 10h e 29m.

[1] Essa linha apresentará valor somente no Relatório Resumido da Execução Orçamentária do último bimestre do exercício

[2] O valor apresentado na intersecção com a coluna "h" ou a coluna "h-i" (último bimestre) deverá ser o mesmo apresentado no "total j".

[3] O valor apresentado na intersecção com a coluna "h" ou a coluna "h-i" (último bimestre) deverá ser o mesmo apresentado no "total k".

4 Limite anual mínimo a ser cumprido no orçamento do exercício.

5 Durante o exercício esse valor servirá para o monitoramento previsto no art. 23 da LC 141/2012.

6 No último bimestre, será utilizada a formula (V (h-i) - (15 x IIIb)/100).

JOSÉ CARLOS MARIUSSI — PREFEITO MUNICIPAL
ANDRÉ LUIS BORTOLI — CRC PR 032936/O

CI-1136254-E14

Município de Tupassi - PR

Poder Executivo

Relatório de Gestão Fiscal

Demonstrativo da Despesa com Pessoal

Orçamentos Fiscal e da Seguridade Social

Julho/2013 a Junho/2014

RGF - ANEXO I (LRF, Art. 55, inciso I, alínea "a") R$ 1,00

DESPESA COM PESSOAL	DESPESAS EXECUTADAS (Últimos 12 Meses)	
	LIQUIDADAS (a)	INSCRITAS EM RESTOS A PAGAR NÃO-PROCESSADOS (b)
DESPESA BRUTA COM PESSOAL (I)	10.306.449,48	2.000,00
Pessoal Ativo	10.184.618,54	2.000,00
Pessoal Inativo e Pensionistas	121.830,94	-
Outras Despesas de Pessoal decorrentes de Contratos de Terceirização (§ 1º do art. 18 da LRF)	-	-
DESPESAS NÃO COMPUTADAS (§ 1º do art.19 da LRF) (II)	-	-
Indenizações por Demissão e Incentivos à Demissão Voluntária	-	-
Decorrentes de Decisão Judicial de período anterior ao da apuração	-	-
Despesas de Exercícios Anteriores de período anterior ao da apuração	-	-
Inativos e Pensionistas com Recursos Vinculados	-	-
DESPESA LÍQUIDA COM PESSOAL (III) = (I - II)	10.306.449,48	2.000,00
DESPESA TOTAL COM PESSOAL - DTP (VI) = (I a + IIb)		10.308.449,48

APURAÇÃO DO CUMPRIMENTO DO LIMITE LEGAL	Valor
RECEITA CORRENTE LÍQUIDA - RCL (V)	20.924.616,29
% da DESPESA TOTAL COM PESSOAL - DTP sobre a RCL (VI)=(IV/V) * 100	49,26
LIMITE MÁXIMO (incisos I, II e III, art. 20 da LRF) - 54%	11.299.292,80
LIMITE PRUDENCIAL (parágrafo único do art. 22 da LRF) - 51,3%	10.734.328,16
LIMITE DE ALERTA (inciso II do § 1º do art.59 da LRF) - 48,6%	10.169.363,52

FONTE: PRONIM RF - Responsabilidade Fiscal, 21/Jul/2014, 10h e 41m.

Nota: Durante o exercício, somente as despesas liquidadas são consideradas executadas. No encerramento do exercício, as despesas não liquidadas inscritas em restos a pagar não processados são também consideradas executadas. Dessa forma, para maior transparência, as despesas executadas estão segregadas em:

a) Despesas liquidadas, consideradas aquelas em que houve a entrega de material ou serviço nos termos do art. 63 da Lei 4.320/64;

b) Despesas empenhadas mas não liquidadas, inscritas em Restos a Pagar não processados, consideradas liquidadas no encerramento do exercício, por força inciso II do art. 35 da Lei 4.320/64

JOSÉ CARLOS MARIUSSI — PREFEITO MUNICIPAL
ANDRÉ LUIS BORTOLI — CRC PR 032936/O

CI-1136246-E14

Página: Lista 1
[illegible]

Município de Tupassi PR

Relatório Resumido da Execução Orçamentária

Demonstrativo das Despesas de Caráter Continuado Derivadas das Parcerias Público-Privadas Convenios

Orçamentos Fiscal e da Seguridade Social

Janeiro a Dezembro 2014

[illegible]

[illegible]	[illegible]	[illegible]	[illegible]	[illegible]
[illegible]				
[illegible]		SEM MOVIMENTO		
[illegible]				
[illegible]				
[illegible]				

[illegible]	[illegible]	[illegible]	[illegible]	[illegible]	[illegible]	[illegible]	[illegible]	[illegible]	[illegible]	[illegible]
[illegible]										
[illegible]										
[illegible]										
[illegible]										
[illegible]										

[illegible]

CI-1136247-E14

Municipio de Tupassi-PR

Relatório Resumido da Execução Orçamentária

Demonstrativo do Resultado Primário

Orçamentos Fiscal e da Seguridade Social

Janeiro a Junho 2014/Bimestre Maio-Junho

RREO - ANEXO V (LRF, art. 53, inciso III) R$ 1,00

RECEITAS PRIMÁRIAS	PREVISÃO ATUALIZADA	RECEITAS REALIZADAS		
		No Bimestre	Até o Bimestre/ 2014	Até o Bimestre/ 2013
RECEITAS PRIMÁRIAS CORRENTES(I)	21.022.637,00	3.380.630,59	10.837.001,42	9.609.478,84
RECEITA TRIBUTÁRIA	1.537.937,00	315.359,77	1.248.575,43	956.566,35
IPTU	507.127,00	62.185,54	544.211,08	425.314,64
ISS	230.500,00	77.246,08	177.380,60	150.449,15
ITBI	367.500,00	120.911,16	219.073,97	100.341,49
IRRF	93.910,00	30.587,50	75.574,91	56.163,59
Outras Receitas Tributárias	338.900,00	24.429,49	232.334,87	224.297,48
Receita de Contribuição	401.000,00	79.425,57	263.308,33	214.489,60
Receita Previdenciária	-	-	-	-
Outras Contribuições	401.000,00	79.425,57	263.308,33	214.489,60
Receita Patrimonial Liquida	-	2.901,00	8.705,00	-
Receita Patrimonial	120.000,00	2.901,00	11.021,92	793,65
(-)Aplicações Financeiras	120.000,00	-	2.316,92	793,65
Transferências Correntes	17.787.000,00	2.768.656,61	8.760.888,06	7.937.396,08
FPM	5.680.000,00	992.325,90	3.007.775,56	2.785.087,37
ICMS	6.520.000,00	1.083.003,30	3.204.546,29	2.911.945,01
Convênios	-	-	-	-
Outras Transferências Correntes	5.587.000,00	693.327,41	2.548.566,21	2.240.363,70
Demais Receitas Correntes	1.296.700,00	214.287,64	555.524,60	501.026,81
Divida Ativa	126.500,00	28.097,60	50.446,90	59.389,56
Diversas Receitas Correntes	1.170.200,00	186.190,04	505.077,70	441.637,25
RECEITAS DE CAPITAL(II)	-	289.186,50	1.171.517,45	892.638,18
Operações de Crédito(III)	-	-	249.515,90	99.543,92
Amortização de Empréstimos(IV)	-	-	-	-
Alienação de Bens(V)	-	-	-	-
Transferências de Capital	-	289.186,50	922.001,55	793.094,26
Convênios	-	230.000,00	575.352,14	793.094,26
Outras Transferências de Capital	-	59.186,50	346.649,41	-
Outras Receitas de Capital	-	-	-	-
RECEITAS PRIMÁRIAS DE CAPITAL(VI)=(II-III-IV-V)	-	289.186,50	922.001,55	793.094,26
RECEITA PRIMÁRIA TOTAL(VII)=(I+VI)	21.022.637,00	3.669.817,09	11.759.002,97	10.402.573,10

DESPESAS PRIMÁRIAS	DOTAÇÃO ATUALIZADA	DESPESAS LIQUIDADAS		
		No Bimestre	Até o Bimestre/ 2014	Até o Bimestre/ 2013
DESPESAS CORRENTES(VIII)	19.069.682,76	2.969.909,17	8.241.111,12	7.207.597,60

RREO - ANEXO VI(LRF, art. 53, inciso II) R$ 1,00

DESPESAS PRIMÁRIAS	DOTAÇÃO ATUALIZADA	DESPESAS LIQUIDADAS		
		No Bimestre	Até o Bimestre/ 2014	Até o Bimestre/ 2013
Pessoal e Encargos Sociais	11.620.000,00	1.818.393,02	5.264.421,52	4.575.836,52
Juros e Encargos da Divida(IX)	120.000,00	6.095,98	23.420,11	17.704,62
Outras Despesas Correntes	7.329.682,76	1.145.420,17	2.953.269,49	2.614.056,46
DESPESAS PRIMÁRIAS CORRENTES(X)=(VIII-IX)	18.949.682,76	2.963.813,19	8.217.691,01	7.189.892,98
DESPESAS DE CAPITAL(XI)	5.409.760,80	1.026.408,99	1.196.457,83	427.841,92
Investimentos	5.008.760,80	999.086,29	1.063.361,51	294.738,34
Inversões Financeiras	-	-	-	-
Concessão de Emprestimos(XII)	-	-	-	-
Aquisição Titulo de Capital Integralizado(XIII)	-	-	-	-
Demais Inversões Financeiras	-	-	-	-
Amortização da Divida(XIV)	401.000,00	27.322,70	133.096,32	133.103,58
DESPESAS PRIMÁRIAS DE CAPITAL(XV)=(XI-XII-XIII-XIV)	5.008.760,80	999.086,29	1.063.361,51	294.738,34
RESERVA DE CONTINGÊNCIA(XVI)	211.596,37	-	-	-
RESERVA DO RPPS(XVII)	-	-	-	-
DESPESA PRIMÁRIA TOTAL(XVIII)=(X+XV+XVI+XVII)	24.170.039,93	3.962.899,48	9.281.052,52	7.484.631,32
RESULTADO PRIMÁRIO(XIX)=(VII-XVIII)	-3.147.402,93	-293.082,39	2.477.950,45	2.917.941,78
SALDOS DE EXERCÍCIOS ANTERIORES			-	

DISCRIMINAÇÃO DA META FISCAL	VALOR CORRENTE
META DE RESULTADO PRIMÁRIO FIXADA NO ANEXO DE METAS FISCAIS DA LDO P/O EXERCÍCIO DE REFERÊNCIA	672.000,00

FONTE: PRONIM RF - Responsabilidade Fiscal, 21/Jul/2014, 10h e 25m.

JOSE CARLOS MARIUSSI
PREFEITO MUNICIPAL

ANDRÉ LUIS BORTOLI
CRC PR 032936/O

CI-1136252-E14

Municipio de Tupassi - PR 21/07/2014

Relatório Resumido da Execução Orçamentária

Demonstrativo Simplificado do Relatório Resumido da Execução Orçamentária

Orçamentos Fiscal e da Seguridade Social

Janeiro a Junho 2014/Bimestre Maio-Junho

LRF, Art. 48 - Anexo XIV R$ 1,00

BALANÇO ORÇAMENTÁRIO	No bimestre	Até o bimestre
RECEITAS		
Previsão Inicial da Receita	-	21.182.637,00
Previsão Atualizada da Receita	-	21.182.637,00
Receitas Realizadas	3.669.817,09	12.010.835,79
Déficit Orçamentário		-
Saldos de Exercícios Anteriores(Utilizados para Créditos Adicionais)	-	0,00
DESPESAS		
Dotação Inicial	-	21.182.637,00
Créditos Adicionais	-	3.508.402,93
Dotação Atualizada	-	24.691.039,93
Despesas Empenhadas	4.396.366,61	11.803.297,06
Despesas Liquidadas	3.996.318,16	9.437.568,95
Superavit Orçamentário		2.573.266,84

DESPESAS POR FUNÇÃO/SUBFUNÇÃO	No bimestre	Até o bimestre
Despesas Empenhadas	4.396.366,61	11.803.297,06
Despesas Liquidadas	3.996.318,16	9.437.568,95

RECEITA CORRENTE LÍQUIDA - RCL	Até o bimestre
Receita Corrente Liquida	20.924.616,29

RECEITAS E DESPESAS DOS REGIMES DE PREVIDÊNCIA	No bimestre	Até o bimestre
Regime Próprio de Previdência Social dos Servidores Publicos		
Receitas Previdenciárias Realizadas(IV)	0,00	0,00
Despesas Previdenciárias Liquidadas(V)	0,00	0,00
Resultado Previdenciário(VI)=(IV-V)	0,00	0,00

RESULTADOS NOMINAL E PRIMÁRIO	Meta Fixada no Anexo de Metas Fiscais da LDO (a)	Resultado Apurado Até o Bimestre (b)	% em Relação a Meta (b/a)
Resultado Nominal	200.000,00	0,00	0,00
Resultado Primário	672.000,00	2.477.950,45	368,74

RESTOS A PAGAR POR PODER E MINISTÉRIO PÚBLICO	Inscrição	Cancelamento até o bimestre	Pagamento até o bimestre	Saldo a Pagar
RESTOS A PAGAR PROCESSADOS	378.536,06	0,00	263.350,16	115.185,90
Poder Executivo	378.536,06	0,00	263.350,16	115.185,90
Poder Legislativo	0,00	0,00	0,00	0,00
RESTOS A PAGAR NÃO-PROCESSADOS	4.457.983,97	117.913,07	1.583.177,69	2.756.893,21
Poder Executivo	4.457.983,97	117.913,07	1.583.177,69	2.756.893,21
Poder Legislativo	0,00	0,00	0,00	0,00
TOTAL	4.836.520,03	117.913,07	1.846.527,85	2.872.079,11

LRF, Art. 48 - Anexo XIV R$ 1,00

BALANÇO ORÇAMENTÁRIO	No bimestre		Até o bimestre
DESPESAS COM AÇÕES TIPICAS DE MDE	Valor Apurado Até o Bimestre	Limites Constitucionais Anuais: % Mínimo a Aplicar no Exercicio	Limites Constitucionais Anuais: % Aplicado Até o Bimestre
MÍNIMO ANUAL DE 25% DAS RECEITAS RESULTANTES DE IMPOSTOS EM MDE	2.407.698,21	25%	25,19
MÍNIMO ANUAL DE 60% DO FUNDEB NA REMUNERAÇÃO DO MAGISTÉRIO COM EDUCAÇÃO INFANTIL E ENSINO FUNDAMENTAL	1.014.755,91	60%	78,78

RECEITAS DE OPERAÇÕES DE CRÉDITO E DESPESAS DE CAPITAL	Valor apurado até o bimestre	Saldo Não Realizado
Receitas de Operações de Crédito	249.515,90	-249.515,90
Despesa de Capital Liquida	1.196.457,83	4.213.302,97

PROJEÇÃO ATUARIAL DOS REGIMES DE PREVIDÊNCIA	Exercicio	10º Exercicio	20º Exercicio	35º Exercicio
Regime Próprio de Previdência Social dos Servidores Públicos				
Receitas Previdenciárias (IV)	0,00	0,00	0,00	0,00
Despesas Previdenciárias (V)	0,00	0,00	0,00	0,00
Resultado Previdenciário (IV-V)	0,00	0,00	0,00	0,00

RECEITA DA ALIENAÇÃO DE ATIVOS E APLICAÇÃO DOS RECURSOS	Valor apurado até o bimestre	Saldo a Realizar
Receita de Capital Resultante da Alienação de Ativos	0,00	40.000,00
Aplicação dos Recursos da Alienação de Ativos	0,00	0,00

DESPESAS COM AÇÕES E SERVIÇOS PÚBLICOS DE SAÚDE	Valor Apurado Até o Bimestre	Limite Constitucional Anual: % Mínimo a Aplicar no exercicio	Limite Constitucional Anual: % Aplicado Até o Bimestre
Despesas Próprias com Ações e Serviços Públicos de Saúde	1.969.598,24	15%	20,61

DESPESAS DE CARÁTER CONTINUADO DERIVADAS DE PPP	Valor Apurado no Exercicio Corrente
Total das Despesas/RCL(%)	

FONTE: PRONIM RF - Responsabilidade Fiscal, 21/Jul/2014, 10h e 31m.

JOSE CARLOS MARIUSSI
PREFEITO MUNICIPAL

ANDRE LUIS BORTOLI
CRC PR 032936/O

CI-1136256-E14

Municipio de Tupassi - PR

Relatório Resumido da Execução Orçamentária

Demonstrativo do Resultado Nominal

Orçamentos Fiscal e da Seguridade Social

Janeiro a Junho 2014/Bimestre Maio-Junho

RREO - ANEXO V(LRF, art. 53, inciso III) R$ 1,00

DÍVIDA FISCAL LÍQUIDA	SALDO		
	Em 31/Dez/2013 (a)	Em 30/Abr/2014 (b)	Em 30/Jun/2014 (c)
DÍVIDA CONSOLIDADA (I)	-	-	-
DEDUÇÕES(II)	-	1.310.880,60	710.705,11
Disponibilidade de Caixa Bruta	82.793,88	1.934.142,04	1.430.951,59
Demais Haveres Financeiros	-	-	-
(-)Restos a Pagar Processados (Exceto Precatórios)	378.536,06	623.261,44	720.246,48
DÍVIDA CONSOLIDADA LÍQUIDA(III)=(I-II)	-	-1.310.880,60	-710.705,11
RECEITA DE PRIVATIZAÇÕES(IV)	-	-	-
PASSIVOS RECONHECIDOS(V)	-	-	-
DÍVIDA FISCAL LÍQUIDA(VI)=(III+IV-V)	-	-1.310.880,60	-710.705,11

RESULTADO NOMINAL	PERÍODO DE REFERÊNCIA	
	No Bimestre (c-b)	Até o Bimestre (c-a)
VALOR	600.175,49	-710.705,11

DISCRIMINAÇÃO DA META FISCAL	VALOR CORRENTE
META DE RESULTADO NOMINAL FIXADA NO ANEXO DE METAS FISCAIS DA LDO P/O EXERCÍCIO DE REFERÊNCIA	200.000,00

REGIME PREVIDENCIÁRIO

DÍVIDA FISCAL LÍQUIDA PREVIDENCIÁRIA	SALDO		
	Em 31/Dez/2013	Em 30/Abr/2014	Em 30/Jun/2014
DÍVIDA CONSOLIDADA PREVIDENCIÁRIA(VII)	-	-	-
Passivo Atuaria	-	-	-
Demais Dívidas	-	-	-
DEDUÇÕES(VIII)	-	-	-
Disponibilidade de Caixa Bruta	-	-	-
Investimentos	-	-	-
Demais Haveres Financeiros	-	-	-
(-)Restos a Pagar Processados	-	-	-
DÍVIDA CONSOLIDADA LÍQUIDA PREVIDENCIÁRIA(IX)=(VII-VIII)	-	-	-
PASSIVOS RECONHECIDOS(X)	-	-	-
DÍVIDA FISCAL LÍQUIDA PREVIDENCIÁRIA(XI)=(IX-X)	-	-	-

FONTE: PRONIM RF - Responsabilidade Fiscal, 21/Jul/2014, 10h e 25m.

JOSE CARLOS MARIUSSI
PREFEITO MUNICIPAL

ANDRÉ LUIS BORTOLI
CRC PR 032936/O

CI-1136251-E14

Municipio de Tupassi - PR - Poder Executivo

Relatório de Gestão Fiscal

Demonstrativo Simplificado do Relatório de Gestão Fiscal

Orçamentos Fiscal e da Seguridade Social

1º Semestre de 2014

LRF, Art. 48 - Anexo VII R$ 1,00

DESPESA COM PESSOAL	VALOR	% SOBRE A RCL
Despesa Total com Pessoal DTP	10.308.449,48	49,26
Limite Máximo (incisos I,II e III, art. 20 da LRF) - 54,00	11.299.292,80	54,00
Limite Prudencial (§ único, art. 22 da LRF) - 51,30	10.734.328,16	51,30

DÍVIDA CONSOLIDADA	VALOR	% SOBRE A RCL
Dívida Consolidada Líquida	-	-
Limite Definido por Resolução do Senado Federal	-	-

GARANTIAS DE VALORES	VALOR	% SOBRE A RCL
Total das Garantias	-	-
Limite Definido por Resolução do Senado Federal	-	-

OPERAÇÕES DE CRÉDITO	VALOR	% SOBRE A RCL
Operações de Crédito Internas e Externas	-	-
Operações de Crédito por Antecipação da Receita	-	-
Limite Definido pelo Senado Federal para Operações de Crédito Internas e Externas	-	-
Limite Definido pelo Senado Federal para Operações de Crédito por Antecipação da Receita	-	-

FONTE: PRONIM RF - Responsabilidade Fiscal, 21/Jul/2014, 10h e 45m.

CI-1136255-E14

Municipio de Tupassi-PR 21/07/2014

Relatório Resumido da Execução Orçamentária

Demonstrativo das Receitas e Despesas Previdenciárias do Regime Próprio de Previdência dos Servidores

Orçamento da Seguridade Social

Janeiro a Junho 2014/Bimestre Maio-Junho

RREO - Anexo IV (LRF, Art. 53, inciso III) R$ 1,00

RECEITAS	PREVISÃO INICIAL	PREVISÃO ATUALIZADA	RECEITAS REALIZADAS		
			No Bimestre	Até o Bimestre/ 2014	Até o Bimestre/ 2013
RECEITAS PREV. RPPS (EXCETO INTRA ORÇAMENTÁRIAS) (I)	-	-	-	-	-
RECEITAS CORRENTES	-	-	-	-	-

FONTE: PRONIM RF - Responsabilidade Fiscal, 21/Jul/2014, 10h e 24m.

SEM MOVIMENTO

JOSE CARLOS MARIUSSI
PREFEITO MUNICIPAL

ANDRÉ LUIS BORTOLI
CRC PR 032936/O

CI-1136253-E14

PODER JUDICIÁRIO DO ESTADO DO PARANÁ
COMARCA DE CASCAVEL
5ª VARA CÍVEL DE CASCAVEL - PROJUDI
Avenida Tancredo Neves, 2320 - Cascavel/PR - CEP: 85.805-000 - Fone: (45) 3321 1256

Autos nº. 0004486-56.2014.8.16.0021

EDITAL PARA CONHECIMENTO DE TERCEIROS E INTERESSADOS.

PRAZO DE 30 (TRINTA) DIAS

A DOUTORA PHELLIPE MULLER, JUÍZ DE DIREITO SUBSTITUTO DA 5ª VARA CÍVEL DA COMARCA DE CASCAVEL-PR, NA FORMA DA LEI etc...

FAZ SABER a todos quantos o presente edital virem ou conhecimento dele tiverem, e para conhecimento de terceiros e interessados, que por este Juízo e Cartório da Quinta Vara Cível, se processam os autos de **Capacidade**, sob o nº **0004486-56.2014.8.16.0021**, em que **TELMA ROSANA PEREIRA DA ROCHA**, moveram contra **IZAIAS DA SILVA**, nos termos da sentença proferida na sequência nº 45, foi decretada a INTERDIÇÃO de **IZAIAS DA SILVA**, declarando-o(a) absolutamente incapaz de exercer pessoalmente os atos da vida civil, nomeando-lhe CURADORA a Sra. **TELMA ROSANA PEREIRA DA ROCHA**. E para que chegue ao conhecimento dos interessados e no futuro não possam alegar ignorância ou desconhecimento, mandou expedir o presente edital para conhecimento de terceiros, que será publicado, na forma da Lei e afixado, no lugar de costume no átrio do Fórum Local. DADO e PASSADO, nesta cidade e Comarca de Cascavel, Paraná, Eu, Lucielli Viola, Estagiária, o digitei e sub-crevi.

OBSERVAÇÃO: Este processo tramita através do sistema computacional PROJUDI, cujo endereço na web é https://portal.tjpr.jus.br/projudi.

Cascavel-PR, 26 de junho de 2014

Daiane da Rosa Baldissera
Diretora de Secretaria da 5ª Vara Cível
Por ordem do(a) MM. Juiz(a)
De acordo com a portaria nº 01/2010

CI1135067-E14

PODER JUDICIÁRIO DO ESTADO DO PARANÁ
COMARCA DE CASCAVEL
5ª VARA CÍVEL DE CASCAVEL - PROJUDI
Avenida Tancredo Neves, 2320 - Cascavel/PR - CEP: 85.805-000 - Fone: (45) 3321 1256

Autos nº. 0002508-44.2014.8.16.0021

EDITAL PARA CONHECIMENTO DE TERCEIROS E INTERESSADOS.

PRAZO DE 30 (TRINTA) DIAS

O DOUTOR PHELLIPE MULLER, JUÍZ DE DIREITO SUBSTITUTO DA 5ª VARA CÍVEL DA COMARCA DE CASCAVEL-PR, NA FORMA DA LEI, etc.

FAZ SABER a todos quantos o presente edital virem ou conhecimento dele tiverem, e para conhecimento de terceiros e interessados, que por este Juízo e Cartório da Quinta Vara Cível, se processam os autos de **Tutela e Curatela**, sob o nº **0002508-44.2014.8.16.0021**, em que **ANA MARIA DA COSTA**, move contra **DINAMERICA DE MEDINA COSTA**, nos termos da sentença proferida na sequência nº 37, foi decretada a INTERDIÇÃO de **DINAMERICA DE MEDINA COSTA**, declarando-o(a) absolutamente incapaz de exercer pessoalmente os atos da vida civil, nomeando-lhe CURADORA a Sra. **ANA MARIA DA COSTA**. E para que chegue ao conhecimento dos interessados e no futuro não possam alegar ignorância ou desconhecimento, mandou expedir o presente edital para conhecimento de terceiros, que será publicado, na forma da Lei e afixado, no lugar de costume no átrio do Fórum Local. DADO e PASSADO, nesta cidade e Comarca de Cascavel, Paraná, Eu, Lucielli Viola, Estagiária, o digitei e subscrevi.

OBSERVAÇÃO: Este processo tramita através do sistema computacional PROJUDI, cujo endereço na web é https://portal.tjpr.jus.br/projudi.

Cascavel-PR, 26 de junho de 2014

Daiane da Rosa Baldissera
Diretora de Secretaria da 5ª Vara Cível
Por ordem do(a) MM. Juiz(a)
De acordo com a portaria nº 01/2010

CI1135068-E14

MUNICÍPIO DE CAPITÃO LEÔNIDAS MARQUES
PORTARIA N.º 288/2014
DATA: 21-07-2014

O Prefeito Municipal de Capitão Leônidas Marques, Estado do Paraná, no uso de suas atribuições legais e de acordo com os Artigos 107 a 116 da lei Municipal nº 1.784/2012 de 23 de março de 2012.

RESOLVE

Art. 1º - Conceder a Servidora Pública **Ana Paula Antunes**, ocupante do cargo de Zeladora licença Maternidade, por 180 (cento e oitenta) dias conforme atestado medico, com início em 21-07-2014 e término em 16-01-2015

Art. 2º - Esta Portaria entra em vigor na data de sua publicação.

Capitão Leônidas Marques – PR, 21 de julho de 2014

Ivar Barea
Prefeito Municipal

ci1136208-e14

PODER JUDICIÁRIO DO ESTADO DO PARANÁ
COMARCA DE CASCAVEL
4ª SECRETARIA DO CÍVEL - PROJUDI
Av. Tancredo Neves, 2320 - Cascavel/PR - CEP: 85.805-000 Fone: (45) 3321-1255

EDITAL PARA CONHECIMENTO DE TERCEIROS E INTERESSADOS

PRAZO DE 30 (TRINTA) DIAS

A DOUTORA GABRIELLE BRITTO DE OLIVEIRA, JUÍZA DE DIREITO DA 4ª VARA CÍVEL DA COMARCA DE CASCAVEL/PR

F A Z S A B E R que na presente serventia tramita a AÇÃO DE INTERDIÇÃO sob nº 0002486-83.2014.8.16.0021 em que ANGELIN NARDI move em face CARLOS NARDI e que nos termos da sentença proferida no movimento 27.1, foi decretada a INTERDIÇÃO do Requerido, declarando-o(a) absolutamente incapaz de exercer pessoalmente os atos da vida civil, nos termos do art. 3º e do art. 1.767, I, do Código Civil, nomeando CURADOR(A) o(a) Sr.(a) ANGELIN NARDI. E para que chegue ao conhecimento dos interessados e no futuro não possam alegar ignorância ou desconhecimento, mandou expedir o presente edital para conhecimento de terceiros, que será afixado no local de costume e publicado na forma da Lei. Eu, Cleverson Rodrigues Teixeira, matrícula nº 50.228 o digitei.

Cascavel, 3 de junho de 2014.

Gabrielle Britto de Oliveira
Juíza de Direito

CI-1135679-C14

SAATU – SERVIÇO DE ABASTECIMENTO DE ÁGUA DE TUPÃSSI

PRAÇA SANTOS DUMONT – S/N – FONE: (44) 3544-8000
CEP 85945-000 – TUPÃSSI - PR

RELATÓRIO MENSAL SOBRE A QUALIDADE DA ÁGUA DE TUPÃSSI - REGIÃO B – JUNHO / 2014.

O SAATU faz saber a todos os consumidores os procedimentos realizados para garantir a qualidade da água que chega até sua residência. A seguir apresentamos um resumo dos parâmetros, número de amostras e valores médios obtidos da água distribuída no período de JUNHO de 2014.

Parâmetros	Amostras	JUNHO	LIMITES CONFORME A PORTARIA nº 2.914
Cloro	[illegible]	[illegible]	0,2 a 2,0 mg/L
FLÚOR	[illegible]	[illegible]	1 mg/L
pH	[illegible]	[illegible]	6 a 9,5
Turbidez	2	[illegible]	5 UT
Cor	[illegible]	0	15 uH
Coliformes Totais	2	AUS	Ausência
Coliformes Termotolerantes	2	AUS	Ausente

- Cloro - Agente bactericida adicionado durante o tratamento com o objetivo de eliminar bactérias e outros microrganismos que podem estar presentes na água.
- Turbidez - É a medição da resistência da água à passagem de luz. É provocada pela presença de material fino (partículas) em suspensão (flutuando/dispersas) na água.
- Cor - É uma medida que indica na água a presença de substâncias dissolvidas, material em estado coloidal.
- Ph - É uma medição que estabelece a condição ácida ou alcalina da água.
- Coliformes Totais - É uma análise utilizada como indicador de possível contaminação microbiológica de bactérias de origem da natureza (solo, vegetais).
- Coliformes Termotolerantes - É uma análise utilizada como indicador de possível contaminação microbiológica por bactérias de origem humana e animal (fezes).

Maiores informações sobre a qualidade da água poderão ser obtidas no escritório do SAATU situado na Praça Santos Dumont – S/N ou pelo telefone (44) 3544-8000.

Tupãssi, 21 de julho de 2014.

Rosimere F. Maltaio
Bióloga - CRBio [illegible]

SAATU – SERVIÇO DE ABASTECIMENTO DE ÁGUA DE TUPÃSSI

PRAÇA SANTOS DUMONT – S/N – FONE: (44) 3544-8000
CEP 85945-000 – TUPÃSSI - PR

RELATÓRIO MENSAL SOBRE A QUALIDADE DA ÁGUA DE TUPÃSSI – JUNHO / 2014.

O SAATU faz saber a todos os consumidores os procedimentos realizados para garantir a qualidade da água que chega até sua residência. A seguir apresentamos um resumo dos parâmetros, número de amostras e valores médios obtidos da água distribuída no mês de JUNHO de 2014.

Parâmetros	Amostras	JUNHO	LIMITES CONFORME A PORTARIA nº 2.914
Cloro	10	[illegible]	0,2 a 2,0 mg/L
Flúor	[illegible]	[illegible]	1,5 mg/L
PH	[illegible]	[illegible]	6 a 9,5
Turbidez	2	[illegible]	5 UT
Cor	2	[illegible]	15 uH
Coliformes Totais	[illegible]	AUS	Ausência
Coliformes Termotolerantes	2	AUS	Ausência

- Cloro - Agente bactericida adicionado durante o tratamento com o objetivo de eliminar bactérias e outros microrganismos que podem estar presentes na água.
- Flúor - Elemento químico adicionado à água de abastecimento durante o tratamento, devido à sua comprovada eficácia na proteção dos dentes contra a cárie.
- Turbidez - É a medição da resistência da água à passagem de luz. É provocada pela presença de material fino (partículas) em suspensão (flutuando/dispersas) na água.
- Cor - É uma medida que indica na água a presença de substâncias dissolvidas, material em estado coloidal.
- Ph - É uma medição que estabelece a condição ácida ou alcalina da água.
- Coliformes Totais - É uma análise utilizada como indicador de possível contaminação microbiológica de bactérias de origem da natureza (solo, vegetais).
- Coliformes Termotolerantes - É uma análise utilizada como indicador de possível contaminação microbiológica por bactérias de origem humana e animal (fezes).

Maiores informações sobre a qualidade da água poderão ser obtidas no escritório do SAATU situado na Praça Santos Dumont – S/N ou pelo telefone (44) 3544-8000.

Tupãssi, 21 de julho de 2014.

Rosimere F. Maltaio
Bióloga - CRBio [illegible]

SAATU – SERVIÇO DE ABASTECIMENTO DE ÁGUA DE TUPÃSSI

PRAÇA SANTOS DUMONT – S/N – FONE: (44) 3544-8000
CEP 85945-000 – TUPÃSSI - PR

RELATÓRIO MENSAL SOBRE A QUALIDADE DA ÁGUA DE PALMITOLÂNDIA – JUNHO / 2014.

O SAATU faz saber a todos os consumidores os procedimentos realizados para garantir a qualidade da água que chega até sua residência. A seguir apresentamos um resumo dos parâmetros, número de amostras e valores médios obtidos da água distribuída no período de JUNHO de 2014.

Parâmetros	Amostras	JUNHO	LIMITES CONFORME A PORTARIA nº 2.914
Cloro	120	0,88	0,2 a 2,0 mg/L
pH	2	7	6 a 9,5
Turbidez	2	0,1	5 UT
Cor	2	5	15 uH
Coliformes Totais	2	AUS	Ausência
Coliformes Termotolerantes	2	AUS	Ausência

- Cloro - Agente bactericida adicionado durante o tratamento com o objetivo de eliminar bactérias e outros microrganismos que podem estar presentes na água.
- Turbidez - É a medição da resistência da água à passagem de luz. É provocada pela presença de material fino (partículas) em suspensão (flutuando/dispersas) na água.
- Cor - É uma medida que indica na água a presença de substâncias dissolvidas, material em estado coloidal.
- Ph - É uma medição que estabelece a condição ácida ou alcalina da água.
- Coliformes Totais - É uma análise utilizada como indicador de possível contaminação microbiológica de bactérias de origem da natureza (solo, vegetais).
- Coliformes Termotolerantes - É uma análise utilizada como indicador de possível contaminação microbiológica por bactérias de origem humana e animal (fezes).

Maiores informações sobre a qualidade da água poderão ser obtidas no escritório do SAATU situado na Praça Santos Dumont – S/N ou pelo telefone (44) 3544-8000.

Tupãssi, 21 de julho de 2014.

Rosimere F. Maltaio
Bióloga - CRBio [illegible]

SAATU – SERVIÇO DE ABASTECIMENTO DE ÁGUA DE TUPÃSSI

PRAÇA SANTOS DUMONT – S/N – FONE: (44) 3544-8000
CEP 85945-000 – TUPÃSSI - PR

RELATÓRIO MENSAL SOBRE A QUALIDADE DA ÁGUA DE JOTAESSE – JUNHO / 2014.

O SAATU faz saber a todos os consumidores os procedimentos realizados para garantir a qualidade da água que chega até sua residência. A seguir apresentamos um resumo dos parâmetros, número de amostras e valores médios obtidos da água distribuída no período de JUNHO de 2014.

Parâmetros	Amostras	JUNHO	LIMITES CONFORME A PORTARIA nº 2.914/2011
Cloro	[illegible]	[illegible]	0,2 a 2,0 mg/L
pH	2	7,43	6,0 a 9,5
Turbidez	2	[illegible]	5 UT
Cor	2	[illegible]	15 uH
Coliformes Totais	2	AUS	Ausência
Coliformes Termotolerantes	2	AUS	Ausência

- Cloro - Agente bactericida adicionado durante o tratamento com o objetivo de eliminar bactérias e outros microrganismos que podem estar presentes na água.
- Turbidez - É a medição da resistência da água à passagem de luz. É provocada pela presença de material fino (partículas) em suspensão (flutuando/dispersas) na água.
- Cor - É uma medida que indica na água a presença de substâncias dissolvidas, material em estado coloidal.
- Ph - É uma medição que estabelece a condição ácida ou alcalina da água.
- Coliformes Totais - É uma análise utilizada como indicador de possível contaminação microbiológica de bactérias de origem da natureza (solo, vegetais).
- Coliformes Termotolerantes - É uma análise utilizada como indicador de possível contaminação microbiológica por bactérias de origem humana e animal (fezes).

Maiores informações sobre a qualidade da água poderão ser obtidas no escritório do SAATU situado na Praça Santos Dumont – S/N ou pelo telefone (44) 3544-8000.

Tupãssi, 21 de julho de 2014.

Rosimere F. Maltaio
Bióloga - CRBio [illegible]

SAATU – SERVIÇO DE ABASTECIMENTO DE ÁGUA DE TUPÃSSI

PRAÇA SANTOS DUMONT – S/N – FONE: (44) 3544-8000
CEP 85945-000 – TUPÃSSI - PR

RELATÓRIO MENSAL SOBRE A QUALIDADE DA ÁGUA DE BRASILIANA – JUNHO / 2014.

O SAATU faz saber a todos os consumidores os procedimentos realizados para garantir a qualidade da água que chega até sua residência. A seguir apresentamos um resumo dos parâmetros, número de amostras e valores médios obtidos da água distribuída no período de JUNHO de 2014.

Parâmetros	Amostras	JUNHO	LIMITES CONFORME A PORTARIA nº 2.914
Cloro	120	[illegible]	0,2 a 2,0 mg/L
pH	2	[illegible]	6,0 a 9,5
Turbidez	2	[illegible]	5 UT
Cor	2	[illegible]	15 uH
Coliformes Totais	2	AUS	Ausência
Coliformes Termotolerantes	2	AUS	Ausência

- Cloro - Agente bactericida adicionado durante o tratamento com o objetivo de eliminar bactérias e outros microrganismos que podem estar presentes na água.
- Turbidez - É a medição da resistência da água à passagem de luz. É provocada pela presença de material fino (partículas) em suspensão (flutuando/dispersas) na água.
- Cor - É uma medida que indica na água a presença de substâncias dissolvidas, material em estado coloidal.
- Ph - É uma medição que estabelece a condição ácida ou alcalina da água.
- Coliformes Totais - É uma análise utilizada como indicador de possível contaminação microbiológica de bactérias de origem da natureza (solo, vegetais).
- Coliformes Termotolerantes - É uma análise utilizada como indicador de possível contaminação microbiológica por bactérias de origem humana e animal (fezes).

Maiores informações sobre a qualidade da água poderão ser obtidas no escritório do SAATU situado na Praça Santos Dumont – S/N ou pelo telefone (44) 3544-8000.

Tupãssi, 21 de julho de 2014.

CI1136219-E14

Rosimere F. Maltaio
Bióloga - CRBio [illegible]

Prefeitura de Iguatu

EDITAL 04/2014

Dispõe sobre a nota da prova objetiva para os cargos vagos do Quadro Permanente de Pessoal da Prefeitura Municipal de Iguatu, Estado do Paraná, referente ao Edital de Concurso Público nº 001/2014.

PRESIDENTE DA COMISSÃO ESPECIAL DO CONCURSO PÚBLICO no uso de suas atribuições legais e considerando o Edital nº 01/2014, RESOLVE:

TORNAR PÚBLICO: A nota da prova objetiva do Concurso Público aberto através do Edital nº 01/2014, considerando o gabarito oficial:

INSC	NOME	NOTA	CARGO
37700225	Alessandra Jeronimo Paganini	47,00	Advogado
37700201	Luciana Lupi Alves	0,00	Advogado
37700116	Marcus Vinícius Nascimento Reis	32,00	Advogado
37700234	Mário Lemanski Filho	59,00	Advogado
37700223	Melquisedec De Carvalho	44,00	Advogado
37700251	Miguelito Regis Cargnin	0,00	Advogado
37700135	Nina Rosa De Lima Lievore	52,00	Advogado
37700083	Rodrigo Jeferson Estevam	60,00	Advogado
37700038	Anderson De Campos	60,00	Agente Comunitário de Saúde (CNH tipo "AB")
37700138	Andressa Marcondes Pires Ferreira	0,00	Agente Comunitário de Saúde (CNH tipo "AB")
37700030	Daniel Martins Faris	30,00	Agente Comunitário de Saúde (CNH tipo "AB")
37700135	Ivonete Torres De Paula Luczhovski	42,00	Agente Comunitário de Saúde (CNH tipo "AB")
37700244	Jonathan William Colla Da Silva	72,00	Agente Comunitário de Saúde (CNH tipo "AB")
37700051	Julha Andrade Mendes	65,00	Agente Comunitário de Saúde (CNH tipo "AB")
37700184	Maria De Lurdes Dos Santos De Bonfim	60,00	Agente Comunitário de Saúde (CNH tipo "AB")
37700243	Silvana Aparecida Constancio	50,00	Agente Comunitário de Saúde (CNH tipo "AB")
37700036	Daiane Lima Brandão	42,00	Assistente Social
37700247	Jaqueline Batista Faria	45,00	Assistente Social
37700128	Juliet Mayara Cator	40,00	Assistente Social
37700032	Leticia Danielski	43,00	Assistente Social

Luciane Picagevicz	49,00	Assistente Social
Manele Stertz Ruschel	0,00	Assistente Social
Manelyn De Souza Reis	47,00	Assistente Social
Simone Inacio Sirino Barro	39,00	Assistente Social
Sonia Aparecida Fagundes Bernal Brandão	35,00	Assistente Social
Sonia De Fatima Zanin	41,00	Assistente Social
Vanessa Caroline Elsner	45,00	Assistente Social
André Luiz Sepulveda	58,00	Auxiliar Administrativo
Carla Samara Gomes	46,00	Auxiliar Administrativo
Edinelson Lucas Claro De Abreu	74,00	Auxiliar Administrativo
Eliane Vieira Freita	48,00	Auxiliar Administrativo
Elizabete Vailatti	54,00	Auxiliar Administrativo
Fernanda Aparecida Gusson	52,00	Auxiliar Administrativo
Gisle Luiza De Melo Fraga	48,00	Auxiliar Administrativo
Helder Lucas De Godoy	66,00	Auxiliar Administrativo
Janaina Berton Pantano	44,00	Auxiliar Administrativo
João Carlos Cappellaro	48,00	Auxiliar Administrativo
Larissa Berton Pantano	36,00	Auxiliar Administrativo
Luzia Fagundes Bernal	40,00	Auxiliar Administrativo
Marcio Da Silva Penaroti	50,00	Auxiliar Administrativo
Orlando Ambrósio Vailatti	78,00	Auxiliar Administrativo
Adriana De Melo Formagio	88,00	Auxiliar de Serviços Gerais-Zeladora
Alici Alves Dos Reis Casagrande	88,00	Auxiliar de Serviços Gerais-Zeladora
Ana Lúcia De Souza	90,00	Auxiliar de Serviços Gerais-Zeladora
Ana Paula Pereira	68,00	Auxiliar de Serviços Gerais-Zeladora
Andreia Regina Rodrigues	78,00	Auxiliar de Serviços Gerais-Zeladora
Angela Aparecida Ferreira Brandão	76,00	Auxiliar de Serviços Gerais-Zeladora
Claudinera Aparecida Casagrande	60,00	Auxiliar de Serviços Gerais-Zeladora
Claudio Casagrande	56,00	Auxiliar de Serviços Gerais-Zeladora
Cristiano Dos Santos	26,00	Auxiliar de Serviços Gerais-Zeladora
Daylon Campos Carneiro	54,00	Auxiliar de Serviços Gerais-Zeladora
Dileuza Da Silva	60,00	Auxiliar de Serviços Gerais-Zeladora

37700165	Graziele Aparecida Da Silva	68,00	Auxiliar de Serviços Gerais-Zeladora
37700053	Janete Benelli	42,00	Auxiliar de Serviços Gerais-Zeladora
37700158	Josiane Aparecida Da Fonseca Vieira	76,00	Auxiliar de Serviços Gerais-Zeladora
37700183	Jovenete Almeida Vieira Guimarães	0,00	Auxiliar de Serviços Gerais-Zeladora
37700105	Karla Cristina Camargo	65,00	Auxiliar de Serviços Gerais-Zeladora
37700047	Kelly Aparecida Calmo Dos Santos De Oliveira	63,00	Auxiliar de Serviços Gerais-Zeladora
37700090	Luci Oliveira Da Rosa	64,00	Auxiliar de Serviços Gerais-Zeladora
37700134	Luciana Campos Da Silva	66,00	Auxiliar de Serviços Gerais-Zeladora
37700013	Luciane De Oliveira Silva	74,00	Auxiliar de Serviços Gerais-Zeladora
37700206	Marcia Damarate Correia	74,00	Auxiliar de Serviços Gerais-Zeladora
37700059	Marcia Furis Carvalho	68,00	Auxiliar de Serviços Gerais-Zeladora
37700113	Maria Claudete Ferreira Dos Santos	75,00	Auxiliar de Serviços Gerais-Zeladora
37700253	Maria De Lourdes Figueiredo	68,00	Auxiliar de Serviços Gerais-Zeladora
37700044	Maria Jose Paz	0,00	Auxiliar de Serviços Gerais-Zeladora
37700139	Maria Lopes Dos Santos	22,00	Auxiliar de Serviços Gerais-Zeladora
37700088	Maria Viliane Dos Santos	76,00	Auxiliar de Serviços Gerais-Zeladora
37700126	Marilene Sega Bregonde Rodrigues	68,00	Auxiliar de Serviços Gerais-Zeladora
37700150	Marilia Da Silva	76,00	Auxiliar de Serviços Gerais-Zeladora
37700115	Neide Barbosa Dos Santos	56,00	Auxiliar de Serviços Gerais-Zeladora
37700164	Otavio Rosa De Lima	50,00	Auxiliar de Serviços Gerais-Zeladora
37700111	Rosana Correa Bueno	68,00	Auxiliar de Serviços Gerais-Zeladora
37700110	Roselia Xavier De Moura	68,00	Auxiliar de Serviços Gerais-Zeladora
37700048	Rosely Aparecida Do Nascimento	56,00	Auxiliar de Serviços Gerais-Zeladora
37700196	Sidiney Dos Santos	54,00	Auxiliar de Serviços Gerais-Zeladora
37700010	Sidnei Lourenço Santos	84,00	Auxiliar de Serviços Gerais-Zeladora
37700162	Silvania Barbosa Dos Santos Almeida	70,00	Auxiliar de Serviços Gerais-Zeladora
37700213	Suzana Aparecida Constancio	75,00	Auxiliar de Serviços Gerais-Zeladora
37700227	Tabane Regina Bianchi	80,00	Auxiliar de Serviços Gerais-Zeladora
37700257	Wanderleia Pereira De Jesus Gasparetti	64,00	Auxiliar de Serviços Gerais-Zeladora
37700092	Camila Citon	32,00	Farmacêutico Bioquímico
37700191	Enio Alceu Fritschi	38,00	Farmacêutico Bioquímico
37700257	Fabio Luiz Saran	60,00	Farmacêutico Bioquímico
37700235	Fabricio Grigio Gindri	50,00	Farmacêutico Bioquímico
37700134	Jean Henrique Costa	37,00	Farmacêutico Bioquímico
37700221	Juliani Rodrigues Dos Santos	30,00	Farmacêutico Bioquímico
37700234	Maria Luzimar De Alencar	32,00	Farmacêutico Bioquímico
37700245	Nayene Marcia Aghardi	52,00	Farmacêutico Bioquímico

37700177	Wanderson Damasceno Braga	36,00	Farmacêutico Bioquímico
37700067	Alessandro Erwin Dai	51,00	Médico Veterinário
37700016	Ana Paula Teixeira	0,00	Médico Veterinário
37700207	Caio Galvão Cordeiro	0,00	Médico Veterinário
37700233	Estefânia Ludovico	46,00	Médico Veterinário
37700159	Lucas Oehninger	63,00	Médico Veterinário
37700052	Rúbia Macedo	57,00	Médico Veterinário
37700019	Vanessa Candida Fragna	60,00	Médico Veterinário
37700203	Ademir De Oliveira Silva	74,00	Motorista (CNH tipo "D")
37700225	Altair Bonfiere	58,00	Motorista (CNH tipo "D")
37700131	Anderson Fernando Casagrande	68,00	Motorista (CNH tipo "D")
37700216	Anderson Ramos Da Cruz	80,00	Motorista (CNH tipo "D")

37700131	Anderson Fernando Casagrande	68,00	Motorista (CNH tipo "D")
37700216	Anderson Ramos Da Cruz	80,00	Motorista (CNH tipo "D")
37700024	Andre Gonçalves Sardinha	78,00	Motorista (CNH tipo "D")
37700077	Andre Thiago Tirani	50,00	Motorista (CNH tipo "D")
37700040	Ecmer Soares De Jesus	62,00	Motorista (CNH tipo "D")
37700148	Elho Damarate	58,00	Motorista (CNH tipo "D")
37700001	Elias Marcondes	66,00	Motorista (CNH tipo "D")
37700014	Getulio Dos Santos Dias	22,00	Motorista (CNH tipo "D")
37700240	José Baldissera Neto	62,00	Motorista (CNH tipo "D")
37700140	Jose Luciano Barbosa Da Silva	62,00	Motorista (CNH tipo "D")
37700060	Marcelo Dos Santos	58,00	Motorista (CNH tipo "D")
37700089	Odair José Formagio	40,00	Motorista (CNH tipo "D")
37700218	Paulo Seabra De Almeida	40,00	Motorista (CNH tipo "D")
37700249	Renato Chanor Garcia	60,00	Motorista (CNH tipo "D")
37700075	Roberson José Felisberto	46,00	Motorista (CNH tipo "D")
37700068	Vanderlei Antonio Gomes De Oliveira	78,00	Motorista (CNH tipo "D")
37700127	Vanderlei Rodrigues	50,00	Motorista (CNH tipo "D")
37700004	Alessandra Alene Dai	34,00	Odontólogo
37700189	Jessica Emanuela Roncada	0,00	Odontólogo
37700078	Karen Suemy Tamura Fernandes	0,00	Odontólogo
37700254	Lúcio Ramos Disconzi	0,00	Odontólogo
37700033	Silmara Juliana Ekoski	59,00	Odontólogo
37700180	Ademirson Alves Da Gama	60,00	Operador de Máquinas Agrícolas e Máquinas Pesadas
37700100	Celso Bedreski	64,00	Operador de Máquinas Agrícolas e Máquinas Pesadas
37700098	Elon Sales	62,00	Operador de Máquinas Agrícolas e Máquinas Pesadas
37700182	José Carlos Stamarães	70,00	Operador de Máquinas Agrícolas e Máquinas Pesadas
37700241	Kassiano Rodrigo Drey	76,00	Operador de Máquinas Agrícolas e Máquinas Pesadas

37700236	Valdirene Mendes De Moura	62,00	Operador de Máquinas Agrícolas e Máquinas Pesadas
37700129	Eudes Donato Vieira	80,00	Pedreiro
37700231	Isaac Roberto Campanuci Carrasco	78,00	Pedreiro
37700224	Nilton Ribeiro Dos Santos	96,00	Pedreiro
37700012	Roseli Lourenço Dos Santos	82,00	Pedreiro
37700011	Vanderlei Alfredo	82,00	Pedreiro
37700217	Alex Junior Santos Souza	36,00	Professor de Educação Física
37700117	Bruna Pantano Barella	31,00	Professor de Educação Física
37700230	Elis Marina Teixeira	31,00	Professor de Educação Física
37700161	Emerson Alves	0,00	Professor de Educação Física
37700054	Jessica Fernanda Dos Santos	45,00	Professor de Educação Física
37700095	Jumar Cardoso Correia	37,00	Professor de Educação Física
37700020	Paulo Ricardo da Silva	45,00	Professor de Educação Física
37700128	Ruber Vandro Carlalie Di Prieto Faria	0,00	Professor de Educação Física
37700071	Tiago Fabrício Machado	36,00	Professor de Educação Física
37700051	Adriana Aparecida Ferreira Brandão	56,00	Técnico em Administração
37700133	Aiana Forte	0,00	Técnico em Administração
37700154	Aline Costa Santos	42,00	Técnico em Administração
37700191	Ana Paula De Almeida Da Gama	38,00	Técnico em Administração
37700131	Ana Paula Gandra De Bonfim	42,00	Técnico em Administração
37700151	Anderson Patrik Da Silva	68,00	Técnico em Administração
37700175	Andreia Fideles Freitas	40,00	Técnico em Administração
37700152	Dayane Rodrigues	56,00	Técnico em Administração
37700188	Diego Lucio Ferrari Figueira	60,00	Técnico em Administração
37700159	Dulcinéia T Da S Campos	36,00	Técnico em Administração
37700031	Elisangela Becker	50,00	Técnico em Administração
37700212	Emerson Fernandes Dos Santos	40,00	Técnico em Administração
37700093	Ivan Junior Fonseca	56,00	Técnico em Administração
37700055	Maria Cecy Moreira Machado Campos	42,00	Técnico em Administração
37700242	Mayara Da Silva Campos	54,00	Técnico em Administração
37700050	Patricia Fernanda Guenibarski	54,00	Técnico em Administração
37700186	Paulo Cesar Dias	68,00	Técnico em Administração
37700127	Rubia Mara D. Bernardo Pinto	56,00	Técnico em Administração
37700114	Sheila Correia De Freitas Gandara	26,00	Técnico em Administração
37700039	Sirlene Freitas Ferreira	72,00	Técnico em Administração
37700215	Sionia Lubenow	46,00	Técnico em Administração
37700065	Suzane Gusson	42,00	Técnico em Administração

37700014	Tania Machado Campos	74,00	Técnico em Administração
37700074	Tiago Ricardo Ferreira	76,00	Técnico em Administração
37700005	Viviane Aparecida Felix Gusson	48,00	Técnico em Administração
37700187	Ana Lucia Dos Santos Inacio	67,00	Técnico em Enfermagem
37700150	[illegible]	58,00	Técnico em Enfermagem
37700122	Poliana Pereira Dos Santos Enterkoeltez	46,00	Técnico em Enfermagem
37700137	Rosimeire Bregonde Mendonça	62,00	Técnico em Enfermagem
37700015	Silvana Ignacio Dos Santos	40,00	Técnico em Enfermagem
37700232	Aldo Lozovey Batista	47,00	Técnico em Enfermagem
37700036	Daiane Assunção Dos Santos	45,00	Terapeuta Ocupacional

Iguatu, 18 de julho de 2014.

CI1136222-E14

ANA CLAUDIA LUBENOW
Presidente da Comissão

MUNICÍPIO DE TOLEDO – PR
DEPARTAMENTO DE LICITAÇÕES E CONTRATOS
AVISO DE LICITAÇÃO

TOMADA DE PREÇOS Nº 060/2014
OBJETO: Contratação de empresa para elaboração de Projetos Hidro-Sanitários com áreas variáveis com estimativo de quantitativo de até 10.000m², e projetos de Prevenção de Incêndios (PCI) com áreas variáveis com estimativo de quantitativo de até 20.000 m², compreendendo obras novas, de reforma e/ou ampliação, no Município de Toledo/PR. **DATA DE ABERTURA:** 08h30min do dia 07 de AGOSTO de 2014. **VALOR MÁXIMO:** R$ 190.000,00 (cento e noventa mil reais)

TOMADA DE PREÇOS Nº 061/2014
OBJETO: contratação de empresa de engenharia para elaboração de projetos elétrico, telefônico e lógico de reforma das Escolas Municipais e Centros Municipais de Educação Infantil, conforme orçamento, cronograma físico financeiro e memorial descritivo anexos ao processo licitatório. **DATA DE ABERTURA:** 10h30min do dia 07 de AGOSTO de 2014. **VALOR MÁXIMO:** R$ 46.155,11 (quarenta e seis mil, cento e cinquenta e cinco reais e onze centavos)

CONCORRÊNCIA Nº 011/2014
OBJETO: contratação de empresa especializada na administração e gerenciamento para o fornecimento de auxílio alimentação, por meio de crédito em cartão magnético com sistema de controle de saldo e senha numérica pessoal, para aquisição de gêneros alimentícios de primeira necessidade em estabelecimentos comerciais do gênero (tais como supermercados, armazéns, mercearias, açougues, comércio de laticínio e ou frios, padarias e similares), destinados aos servidores do Município de Toledo, conforme Decreto nº 377, de 23 de Maio de 2014. **DATA DE ABERTURA:** 08h30min do dia 08 de SETEMBRO de 2014. **VALOR MÁXIMO:** R$ 7.206.312,30 (sete milhões duzentos e seis mil trezentos e doze reais e trinta centavos), para os 11 meses, equivalendo a aproximadamente R$ 655.119,30 (seiscentos e cinquenta e cinco mil cento e dezenove reais e trinta centavos) mensais

PREGÃO PRESENCIAL Nº 011/2014 - TRÂNSITO
OBJETO: aquisição de fresadora de piso e tachas de Led para sinalização viária para utilização do Fundo Municipal de Trânsito. **DATA DE ABERTURA:** 05 DE AGOSTO DE 2014, às 14h00min. **VALOR MÁXIMO:** R$ 13.900,00 (treze mil e novecentos reais)

-O(s) edital(is) encontra(m)-se à disposição para aquisição no site: www.toledo.pr.gov.br - link Licitações. Demais informações: Depto. Licitações e Contratos do Município de Toledo, Rua Raimundo Leonardi, 1586, Centro, Toledo/Pr, de segunda a sexta-feira. Fone: (45) 3055-8819 Fax: 3378-1704, e-mail compras.documentacao@toledo.pr.gov.br

CI1136239-E14

MUNICÍPIO DE CANDÓI
ESTADO DO PARANÁ

AVISO DE LICITAÇÃO
PREGÃO PRESENCIAL Nº 083/2014
SISTEMA DE REGISTRO DE PREÇOS (SRP)

O Município de Candói, Estado do Paraná, por meio de seu pregoeiro, tendo em vista a Lei Federal nº. 8.666/93 e suas alterações, as Leis Federais Nº 10.520/2002 e Nº 12.349/2010, os Decretos Federais Nº 3.555/2000, Nº 3.693/2000, Nº 3.784/2000 e os Decretos Municipais Nº 123/2003 e Nº 001/2013 e a Lei Complementar n.º 123/2006 e os descrito neste edital, torna público que fará realizar-se às **08:30 (oito horas e trinta minutos) do dia 04/08/2014**, na sede da Prefeitura Municipal situada à Avenida XV de Novembro, 1761, fone (42) 3638-8000, a licitação modalidade **PREGÃO PRESENCIAL Nº 083/2014- PMC**, SISTEMA DE REGISTRO DE PREÇOS (SRP), cujo objeto é a **AQUISIÇÃO DE MATERIAL EXPEDIENTE PARA UTILIZAÇÃO NAS DIVERSAS SECRETARIAS REQUISITANTES**, conforme demais especificações contidas em edital.

O Edital e seus anexos poderão ser retirados na sede da Prefeitura Municipal, no endereço supra citado junto ao Depto de Licitação ou no site www.candoi.pr.gov.br.

Candói, 21 de julho de 2014.

Valdecir Teodoro Franco.
Pregoeiro

CI1136240-E14

MUNICÍPIO DE
MATELÂNDIA

TERMO DE HOMOLOGAÇÃO

Em estrita observância aos preceitos legais contidos na, Lei de Licitações nº 8.666/93, na Lei 10.520/2002, nos Decretos Municipais, 065/06 e 086/06, e segundo as informações constantes no Ato de Adjudicação do Senhor Pregoeiro e equipe de apoio do Município de Matelândia, designados pela Portaria 7.389/2014, e, nas formas e condições postas na Ata **Nº 53/2014** anexa, que tem por objeto o **REGISTRO DE PREÇOS PARA FUTURAS AQUISIÇÕES DE MATERIAIS DE CONSTRUÇÃO E FERRAMENTAS PARA ATENDIMENTO DAS SECRETARIAS MUNICIPAIS, CONFORME OFÍCIOS E MEMORANDOS ANEXOS**, nas formas consignadas que seguem:

ITATIBA - Materiais de Construcao LTDA - 80.511.304/0001-77

Item	Qtde	UN	Material / Serviço	Marca	Unit.	Total
2	280	UN	ABRAÇADEIRA REGULAVEL C/ ROSCA S/ FIM P/MANGUEIRA DE 13 A 19MM	OP ON	0,65	182,00
3	280	UN	ABRAÇADEIRA REGULAVEL C/ ROSCA S/ FIM P/MANGUEIRA DE 19 A 32MM	OP ON	0,58	162,40
4	280	UN	ABRAÇADEIRA REGULAVEL C/ ROSCA S/ FIM P/MANGUEIRA DE 32 A 44MM	OP ON	0,85	238,00
6	765	BR	AÇO CA 50 1/4" (6,35 mm) - BARRA DE 12 METROS	GERDAU	8,90	6.808,50
7	365	BR	AÇO CA 50 3/8" (10,00 mm) - BARRA DE 12 METROS	GERDAU	22,50	8.212,50
8	775	BR	AÇO CA 50 5/16 (8,00 mm) - BARRA DE 12 METROS	GERDAU	16,90	13.097,50
9	375	BR	AÇO CA 60 (4,2 mm) - BARRA DE 12 METROS	GERDAU	4,50	1.687,50
10	375	BR	AÇO CA 60 (5,0 mm) - BARRA DE 12 METROS	GERDAU	6,90	2.587,50
11	77	UN	ADESIVO SILICONE TRANSPARENTE - 280 GRAMAS	HENKEL	4,90	377,30
12	16	UN	ALICATE DE BICO RETO, MEIA CANA DE 6", FORJADA EM AÇO CR-V DIN 31CRV, CABEÇA ARTICULAÇÃO POLIDAS, TÊMPERA TOTAL NO CORPO, TEMPERA POR INDUÇÃO NO GUME E CORTE, EMPUNHADURA EM PVC ISOLAÇÃO ELETRICA 01.0	TOOLMIX	15,45	247,20
14	13	UN	ALICATE DE PRESSÃO 10" FORJADO EM AÇO COM CABO EMBORRACHADO.	BRASFORT	13,90	180,70
16	268	KG	ARAME GALVANIZADO Nº 18	GERDAU	5,80	1.560,40
17	261	KG	ARAME RECOZIDO Nº 18	GERDAU	4,90	1.278,90
19	1092	M3	AREIA MEDIA	ITATIBA	39,90	43.650,50
20	252	UN	ARGAMASSA COLANTE CA I - SC DE 20 KG	CERAMFIX	5,10	1.285,20
21	670	UN	ARRUELA DE ALUMINIO 1/4"	OP ON	0,44	294,80
22	670	UN	ARRUELA GALVANIZADA 3/8"	OP ON	0,13	87,10
23	670	UN	ARRUELA GALVANIZADA 5/16"	OP ON	0,14	93,80
24	670	UN	ARRUELA LISA M 3 X 7,0 X 0,8MM	OP ON	1,15	770,50
25	356	UN	ASSENTO SANITÁRIO CONVENCIONAL - COR BRANCA	HERC	8,90	3.168,40
27	45	UN	BANDEJA PLASTICA PARA PINTURA - 23 CM	WORKER	3,20	144,00
28	600	BR	BARRA DE FERRO CONSTRUÇÃO 1/4 (6.3MM) CA-60 C/ 12 MT, DE ACORDO COM NBR 7480	GERDAU	7,30	4.380,00
29	650	BR	BARRA DE FERRO CONSTRUÇÃO 3/16 (5.0MM) CA 60 C/ 12 MT, DE ACORDO COM NBR 7480	GERDAU	7,90	5.135,00
30	710	BR	BARRA DE FERRO CONSTRUÇÃO 5/16 (8,0MM) CA-60 C/ 12 MT, DE ACORDO COM NBR 7480	GERDAU	16,80	11.928,00
31	12	UN	BICO DE CORTE SÉRIE 1503 N-04	WORKER	21,30	255,60
33	15	UN	BOMBA MANUAL PARA ABASTECIMENTO DE ÓLEO DIESEL/LUBRIFICANTE/HIDRAULICO, TIPO ALAVANCA, VAZÃO 16 LITROS POR MINUTO	WORKER	155,90	2.338,50
37	40	UN	BROCA AÇO RÁPIDO (AR) DE 2,5MM	IRWIN	2,99	119,60
41	40	UN	BROCA AÇO RAPIDO (AR) DE 4,0MM	IRWIN	3,80	152,00
43	40	UN	BROCA AÇO RAPIDO (AR) DE 5,0MM	IRWIN	4,10	164,00
44	40	UN	BROCA AÇO RAPIDO (AR) DE 6,0MM	IRWIN	4,30	172,00
45	40	UN	BROCA AÇO RAPIDO (AR) DE 6,5MM	IRWIN	4,50	180,00
46	40	UN	BROCA AÇO RAPIDO (AR) DE 7,0MM	IRWIN	4,95	198,00
47	35	UN	BROCA AÇO RAPIDO (AR) DE 7,5MM	IRWIN	8,90	311,50
50	35	UN	BROCA AÇO RAPIDO (AR) HELICOIDAL 133 X 10MM P/ METAL, DIN 338	IRWIN	14,90	521,50
51	35	UN	BROCA AÇO RAPIDO (AR) HELICOIDAL 93 X 5MM P/ METAL, DIN 338	IRWIN	8,90	311,50
52	35	UN	BROCA AÇO RÁPIDO (AR) HELICOIDAL P/ METAL DIN 338 - 101 X 6,5MM	IRWIN	8,90	311,50
53	25	UN	BROCA AÇO RAPIDO (AR) HELICOIDAL P/ METAL DIN 338 - 109 X 7MM	IRWIN	10,10	252,50
54	25	UN	BROCA AÇO RAPIDO (AR) HELICOIDAL P/ METAL DIN 338 - 117 X 8MM	IRWIN	11,90	297,50
56	25	UN	BROCA AÇO RAPIDO (AR) HELICOIDAL P/ METAL DIN 338 - 133 X 10MM	IRWIN	16,80	420,00
57	25	UN	BROCA AÇO RAPIDO (AR) HELICOIDAL P/ METAL DIN 338 - 151 X 12MM	IRWIN	15,90	397,50
59	25	UN	BROCA AÇO RAPIDO (AR) HELICOIDAL P/ METAL DIN 338 - 70 X 3,5MM	IRWIN	4,30	107,50
60	25	UN	BROCA AÇO RAPIDO (AR) HELICOIDAL P/ METAL DIN 338 - 75 X 4MM	IRWIN	6,90	172,50
62	25	UN	BROCA AÇO RAPIDO (AR) HELICOIDAL P/ METAL DIN 338 - 86 X 5MM	IRWIN	7,70	192,50
63	25	UN	BROCA AÇO RAPIDO (AR) HELICOIDAL P/ METAL DIN 338 - 93 X 5,5MM	IRWIN	7,70	192,50
65	30	UN	BROCA HPM 10,00MM	IRWIN	14,90	447,00
66	30	UN	BROCA HPM 11,50MM	IRWIN	15,90	477,00
67	30	UN	BROCA HPM 13,00MM	IRWIN	18,50	555,00
68	30	UN	BROCA HPM 8,00MM	IRWIN	14,90	447,00
69	30	UN	BROCA ND 200 X 14,00 9/16 CV	IRWIN	22,50	675,00
71	30	UN	BROCA P/ CONCRETO 08 X 360MM	IRWIN	27,50	825,00
73	25	UN	BROCA SDS PLUS 12 X 160MM	IRWIN	43,00	1.075,00
74	25	UN	BROCA SDS PLUS 12 X 260MM	IRWIN	59,00	1.475,00
75	25	UN	BROCA SDS PLUS 6 X 160MM	IRWIN	43,90	1.097,50
76	25	UN	BROCA SDS PLUS 8 X 160MM	IRWIN	45,00	1.125,00
77	25	UN	BROCA SDS PLUS 8 X 210MM	IRWIN	49,90	1.247,50
79	30	UN	BROCA WIDEA 6,0MM	IRWIN	5,50	165,00
82	405	UN	BUCHA DE ALUMINIO 1/4	WORKER	0,60	243,00
83	835	UN	BUCHA DE NYLON 10MM X 5CM	WORKER	0,09	75,15
84	845	UN	BUCHA DE NYLON 12MM X 6CM	WORKER	0,09	76,05
86	965	UN	BUCHA DE NYLON 8MM X 4CM	WORKER	0,07	67,55
101	65	UN	CADEADO 50 MM - CORPO EM LATÃO, HASTE EM AÇO, DUAS CHAVES EM LATÃO, GARANTIA DE 12 MESES	PADO	24,90	1.618,50
102	570	ML	CAIBRO 5 X 6 CM	FERRONATO	2,80	1.596,00
103	410	ML	CAIBRO 5 X 7 CM DE PINHEIRO	FERRONATO	5,70	2.337,00
104	710	ML	CAIBRO 5 X 12 CM - TESOURA	FERRONATO	5,35	3.798,50
111	401	UN	CAIXA DE DESCARGA BRANCA - COM ENGATE	PLENA	13,50	5.413,50
113	10	UN	CAIXA DE GORDURA EM PVC COM TAMPA - DN 150 - COMPLETA	DURIN	55,00	550,00
115	15	UN	CAIXA PARA FERRAMENTAS SANFONADA 50CM COM 5 GAVETAS EM AÇO	WORKER	42,50	637,50
116	3580	SC	CAL HIDRATADA CH-III - SACO C/ 20 KG	HICAL	5,08	18.186,40
118	37	UN	CARRINHO DE MÃO CAPACIDADE 60 LITROS COM PNEU E CÂMARA	WORKER	63,90	2.364,30
119	27	UN	CAVADEIRA ARTICULADA C/ CABO	TRAMONT.	29,90	807,30
120	31	UN	CAVADEIRA NORMAL S/ CABO	TRAMONT.	10,90	337,90
122	30	UN	CHAVE DE APERTO FIXA 14 X 15MM, FORJADA EM AÇO CROMO VANÁDIO, PROFISSIONAL, TIPO CORNETA	CISMA	5,90	177,00
123	30	UN	CHAVE DE APERTO FIXA 18 X 19MM, FORJADA EM AÇO CROMO VANÁDIO, PROFISSIONAL, TIPO CORNETA	CISMA	6,90	207,00
124	30	UN	CHAVE DE APERTO FIXA 20 X 22MM, FORJADA EM AÇO CROMO VANÁDIO, PROFISSIONAL, TIPO CORNETA	CISMA	10,30	309,00
126	30	UN	CHAVE DE APERTO FIXA 8 X 9MM, FORJADA EM AÇO CROMO VANÁDIO, PROFISSIONAL, TIPO CORNETA	CISMA	4,95	148,50
127	31	UN	CHAVE DE CANO (GRIFO) 18"	CISMA	65,00	2.015,00
128	32	UN	CHAVE DE FENDA 1/4 X 12", AÇO CROMO VANÁDIO E PONTA TEMPERADA, COM CABO INJETADO	CISMA	5,85	187,20
129	30	UN	CHAVE DE FENDA 1/4 X 4", AÇO CROMO VANÁDIO E PONTA TEMPERADA, COM CABO INJETADO	CISMA	3,65	109,50
130	30	UN	CHAVE DE FENDA 1/4 X 6", AÇO CROMO VANÁDIO E PONTA TEMPERADA, COM CABO INJETADO	CISMA	3,95	118,50
131	32	UN	CHAVE DE FENDA 1/4 X 8", AÇO CROMO VANÁDIO E PONTA TEMPERADA, COM CABO INJETADO	CISMA	4,30	137,60
132	30	UN	CHAVE DE FENDA 1/8 X 1.1/2", AÇO CROMO VANÁDIO E PONTA TEMPERADA, COM CABO INJETADO	CISMA	2,05	61,50
138	30	UN	CHAVE DE FENDA 3/16 X 3", AÇO CROMO VANÁDIO E PONTA TEMPERADA, COM CABO INJETADO	CISMA	3,40	102,00
139	30	UN	CHAVE DE FENDA 3/16 X 6", AÇO CROMO VANÁDIO E PONTA TEMPERADA, COM CABO INJETADO	CISMA	3,40	102,00
140	32	UN	CHAVE DE FENDA 3/16 X 8", AÇO CROMO VANÁDIO E PONTA TEMPERADA, COM CABO INJETADO	CISMA	3,95	126,40
141	30	UN	CHAVE DE FENDA 5/16 X 16", AÇO CROMO VANÁDIO E PONTA TEMPERADA, COM CABO INJETADO	CISMA	5,90	177,00
142	30	UN	CHAVE DE FENDA 5/16 X 8", AÇO CROMO VANÁDIO E PONTA TEMPERADA, COM CABO INJETADO	CISMA	5,70	171,00
143	33	UN	CHAVE DE FENDA CRUZADA 1/4 X 4", AÇO VANÁDIO E PONTA TEMPERADA, COM CABO INJETADO	CISMA	3,40	112,20
144	30	UN	CHAVE DE FENDA CRUZADA 1/4 X 6", AÇO VANÁDIO E PONTA TEMPERADA, COM CABO INJETADO	CISMA	3,95	118,50
145	30	UN	CHAVE DE FENDA CRUZADA 1/8 X 1.1/2", AÇO VANÁDIO E PONTA TEMPERADA, COM CABO INJETADO	CISMA	2,85	85,50
146	30	UN	CHAVE DE FENDA CRUZADA 1/8 X 4", AÇO VANÁDIO E PONTA TEMPERADA, COM CABO INJETADO	CISMA	2,85	85,50
148	30	UN	CHAVE DE FENDA CRUZADA 3/16 X 1.1/2", AÇO VANÁDIO E PONTA TEMPERADA, COM CABO INJETADO	CISMA	3,85	115,50
151	30	UN	CHAVE DE FENDA CRUZADA 7/32 X 10", AÇO VANÁDIO E PONTA TEMPERADA, COM CABO INJETADO	CISMA	5,95	178,50
154	170	UN	CILINDRO BIPARTIDO PARA FECHADURA METAL, ACABAMENTO CROMADO	PADO	7,99	1.358,30
155	3505	SC	CIMENTO CP II-Z-32 - SACO C/ 50 KG	VOTORAN	19,60	68.698,00
157	138	UN	COLA SILICONE MULTIUSO TUBO 25G	TEK BOND	2,99	412,62
158	190	UN	COLUNA PRONTA 7 X 14 X 5/16 - 06 MTS	GERDAU	39,95	7.590,50
160	430	KG	CORDA DE NYLON BRANCA TRANÇADA 12MM	RIOMAR	7,80	3.354,00
162	745	UN	CUMEEIRA DE FIBROCIMENTO 5,0MM	MULTILIT	22,50	16.762,50
164	330	UN	CURVA PVC ESGOTO 150 MM	TIGRE	16,50	5.445,00
165	320	UN	CURVA PVC ESGOTO 200 MM	TIGRE	29,90	9.568,00
166	160	UN	CURVA PVC ESGOTO 40 MM	TIGRE	0,99	158,40
167	330	UN	CURVA PVC ESGOTO 50 MM	TIGRE	2,60	858,00
168	360	UN	CURVA PVC ESGOTO 75 MM	TIGRE	3,70	1.332,00
169	420	UN	CURVA PVC SOLDÁVEL 20 MM	TIGRE	0,59	247,80
172	360	UN	CURVA PVC SOLDÁVEL 50 MM	TIGRE	4,70	1.692,00
173	300	UN	CURVA PVC SOLDÁVEL 60 MM	TIGRE	10,50	3.150,00
174	65	UN	DISCO CORTE DENTE GROSSO PARA MADEIRA 110X20MM	BUMLLCRIE	14,90	968,50
177	70	UN	ENGATE FLEXIVEL 40CM	DURIN	2,80	196,00
179	60	UN	ENGATE FLEXÍVEL EM PVC 1/2" 40CM	DURIN	2,90	174,00
180	105	UN	ENGATE FLEXÍVEL EM PVC 1/2" 50CM	DURIN	3,20	336,00
181	65	UN	ENXADA LARGA COM CABO	TRAMONT.	18,90	1.228,50
182	42	UN	ENXADÃO LARGO COM CABO	TRAMONT.	18,50	777,00
184	9	UN	ESMERILHADEIRA ANGULAR DE 4 1/2" 840W, DISCO DE 115MM DE DIÂMETRO - 11.000 RPM 110V	BOSCH	244,00	2.196,00
185	4	UN	ESMERILHADEIRA ANGULAR DE 7" 2.000W, DISCO DE 180MM DE DIÂMETRO 8.500 RPM 110V	BOSCH	262,00	1.048,00
186	42	UN	ESPATULA DE AÇO TEMPERADO 100MM C/ CABO MADEIRA	WORKER	3,99	167,58
187	11	UN	EXTENSÃO DE SOLDA 200 N-04	WORKER	14,30	157,30
188	61	UN	FACÃO PARA MATO 18	TRAMONT.	19,90	1.213,90
190	200	UN	FECHADURA ESTREITA COM CILINDRO SUBSTITUÍVEL P/ PORTA DE FERRO	PADO	20,20	4.040,00
192	245	UN	FECHADURA INTERNA, PERFIL METÁLICO, ALAVANCA EM INOX, COMPLETA	PADO	24,90	6.100,50
194	345	UN	FITA ISOLANTE 20 MTS	TIGRE	1,99	686,55
195	343	UN	FITA VEDA ROSCA 18MM X 50M	TIGRE	3,35	1.149,05
196	190	UN	FITA ZEBRADA AMARELA/PRETA ROLO DE 70MM X 100MT	WORKER	4,90	931,00
197	2000	UN	FIXA 100 PARA CAL - EMBALAGEM DE 150 ML	JUNTALIDER	0,75	1.500,00
198	132	UN	FOICE MEIA LUA C/ CABO	TRAMONT.	18,90	2.494,80
199	1020	M2	FORRO DE PINUS - 09 CM X 3 M - TIPO LAMBRI	FERRONATO	7,70	7.854,00
200	1150	M2	FORRO DE PVC - 8MM/20CM	PLASFLEX	8,70	10.005,00
202	590	UN	GANCHO 6MM COM BUCHA	WURTH	0,23	135,70
203	590	UN	GANCHO 8MM COM BUCHA	WURTH	0,33	194,70
204	20	UN	GARFO DE FENO CURVO	TRAMONT.	18,50	370,00
205	20	UN	GARFO DE FENO RETO	TRAMONT.	15,90	318,00
206	1231	UN	GUIZO CERÂMICO	SÃO CRISTOV	1,80	2.215,80
207	295	UN	HERBICIDA SUFOSATO (MATA-MATO) EMBALAGEM DE 1 LITRO	HERB	12,40	3.658,00
209	120	UN	JANELA BASCULANTE PARA BANHEIRO 0,30 X 0,40 - AÇO	RUR	18,90	2.268,00
210	735	UN	JOELHO DE PVC ESGOTO 100 MM	TIGRE	2,99	[illegible]
211	140	UN	JOELHO DE PVC ESGOTO 150 MM	TIGRE	17,50	[illegible]
212	150	UN	JOELHO DE PVC ESGOTO 200 MM	TIGRE	31,20	4.680,00
213	170	UN	JOELHO DE PVC ESGOTO 40 MM	TIGRE	0,85	144,50
214	200	UN	JOELHO DE PVC ESGOTO 50 MM	TIGRE	1,39	278,00
215	160	UN	JOELHO DE PVC ESGOTO 75 MM	TIGRE	2,99	478,40
216	280	UN	JOELHO PVC SOLDÁVEL 20 MM	TIGRE	0,40	112,00
217	250	UN	JOELHO PVC SOLDÁVEL 25 MM	TIGRE	0,57	142,50
218	150	UN	JOELHO PVC SOLDÁVEL 32 MM	TIGRE	0,93	139,50
219	250	UN	JOELHO PVC SOLDÁVEL 50 MM	TIGRE	2,00	500,00
220	140	UN	JOELHO PVC SOLDÁVEL 60 MM	TIGRE	11,90	1.666,00
221	9	JG	JOGO DE CHAVE FIXA 6MM A 32MM, CROMO VANADIO 12 PEÇAS	CISMA	31,50	283,50
222	9	JG	JOGO DE CHAVES ESTRELA 6-32MM CROMO VANÁDIO 12 PEÇAS	CISMA	37,50	337,50
225	63	UN	LIMA CHATA 8" BASTARDA COM CABO	WORKER	5,99	377,37
226	35	UN	LIMA CHATA 8" MURÇA COM CABO	WORKER	9,80	343,00
227	45	UN	LIMA REDONDA 8" BASTARDA COM CABO	WORKER	4,02	180,90
230	200	UN	LIXA FOLHA P/ FERRO E AÇO - G 100 - 225 X 275 MM	CARBORUNDUM	0,92	184,00
231	200	UN	LIXA FOLHA P/ FERRO E AÇO - G 150 - 225 X 275 MM	CARBORUNDUM	1,05	210,00
234	200	UN	LIXA FOLHA P/ FERRO E AÇO - G 180 - 225 X 275 MM	CARBORUNDUM	1,05	210,00
235	200	UN	LIXA FOLHA P/ FERRO E AÇO - G 80 - 225 X 275 MM	CARBORUNDUM	1,05	210,00
242	2100	M2	LONA PLASTICA PRETA 150 MICRAS	POL AGRO	0,70	1.470,00
243	1140	UN	LUVA DE CORRER 20MM	TIGRE	3,10	3.534,00
244	150	UN	LUVA DE CORRER 25MM	TIGRE	4,20	630,00
245	160	UN	LUVA PVC 3/4"	TIGRE	0,79	126,40
246	225	UN	LUVA PVC ESGOTO 100 MM	TIGRE	2,99	672,75
247	175	UN	LUVA PVC ESGOTO 40 MM	TIGRE	0,69	120,75
249	220	UN	LUVA PVC ESGOTO 75 MM	TIGRE	2,50	550,00
250	260	UN	LUVA PVC SOLDÁVEL 20 MM	TIGRE	0,45	117,00
251	245	UN	LUVA PVC SOLDÁVEL 25 MM	TIGRE	0,55	134,75
252	150	UN	LUVA PVC SOLDÁVEL 32 MM	TIGRE	0,80	120,00
253	160	UN	LUVA PVC SOLDÁVEL 50 MM	TIGRE	2,20	352,00
254	140	UN	LUVA PVC SOLDÁVEL 60 MM	TIGRE	4,99	698,60
256	105	UN	MAÇANETA BOLA INOX - INTERNA	ALIANÇA	8,90	934,50
257	4	UN	MAÇARICO DE CORTE 530MM 3 CANOS CABEÇA 90° BICO 1502, COM CONJUNTO MONTADO	WORKER	185,00	740,00
258	30	UN	MACHADO 1000 MM C/ CABO DE MADEIRA	TRAMONT.	39,90	1.197,00
259	6	UN	MANDRIL 1/2" (13MM) UNF	BOSCH	9,90	59,40
260	2910	MT	MANGUEIRA DE PVC PRETA 1/2" PARA JARDIM	POLLYANA	0,39	1.134,90
263	12	UN	MARRETA 1 KG C/ CABO	WORKER	70,90	850,80
265	12	UN	MARRETA 2KG C/ CABO	WORKER	79,90	958,80
267	3	UN	MARTELETE COMBINADO (IMPACTO E ROTAÇÃO) COM POTÊNCIA MINIMA DE 790WATTS	BOSCH	199,99	599,97
268	45	UN	MARTELO UNHA 27MM COM CABO DE MADEIRA	WORKER	12,90	580,50
271	20	UN	MASSA EPÓXI MOLDÁVEL 100 GRAMAS	DURAPOX	4,99	99,80
272	98	UN	MIOLO DE FECHADURA COM CHAVE	ALIANÇA	7,90	774,20
274	85	UN	MIOLO DE REGISTRO EM PVC 30MM	TIGRE	5,99	509,15
276	32	UN	PÁ DE CORTE QUADRADA C/ CABO	TRAMONT.	13,90	444,80
277	410	UN	PARAFUSO 1/8 X 7	WORKER	0,07	28,70
278	500	UN	PARAFUSO 4,8 X 45	WORKER	0,09	45,00
279	560	UN	PARAFUSO 5/16 X 1 10 COMPLETO	WORKER	0,99	554,40
280	1150	UN	PARAFUSO 6MM	WORKER	0,65	747,50
281	1170	UN	PARAFUSO 8MM	WORKER	0,79	908,50
285	450	UN	PARAFUSO FRANCÊS 5/16 X 4" COMPLETO (COM PORCA SEXTAVADA)	WORKER	0,55	247,50
286	500	UN	PARAFUSO PARA BUCHA 5,0 X 50	WORKER	0,35	175,00
287	400	UN	PARAFUSO PHILLIPS 3 X 30MM, MÁQUINA COM CABEÇA PANELA	WORKER	0,19	76,00
288	400	UN	PARAFUSO SEXTAVADO 5/16 X 3"	WORKER	0,38	152,00
290	900	UN	PARAFUSO TELHEIRO COMPLETO	WORKER	0,39	351,00
292	15	UN	PÉ DE CABRA	WORKER	23,50	352,50
293	400	M3	PEDRA BRITA GRADUADA	ITATIBA	31,90	12.760,00
294	1605	M3	PEDRA BRITA Nº 01	ITATIBA	31,90	51.199,50
295	615	M3	PEDRA BRITA Nº 02	ITATIBA	31,90	19.618,50
296	1000	M3	PEDRA MARROADA/CALÇADÃO, PARA UTILIZAÇÃO EM CALÇAMENTO POLIÉDRICO EM VIAS URBANAS E RURAIS	ITATIBA	35,50	35.500,00
297	900	M3	PEDRA RACHÃO	ITATIBA	31,90	28.710,00
298	20	UN	PICARETA PONTA E PÁ ESTREITA C/ CABO	TRAMONT.	31,90	638,00
303	410	MT	PÓ DE PEDRA	ITATIBA	31,90	13.079,00
304	120	UN	PORCA GALVANIZADA 3/8"	WORKER	0,13	15,60
305	120	UN	PORCA GALVANIZADA 5/16"	WORKER	0,11	13,20
306	120	UN	PORCA SEXTAVADA M8 MÁQUINA CHAVE 5,5MM	WORKER	0,49	58,80
307	130	UN	PORTA DE FERRO LAMINADA - 55 X 215 CV	RHR	99,90	12.987,00
308	130	UN	PORTA DE FERRO LAMINADA - 80 X 215 CV	RHR	99,90	12.987,00
309	180	UN	PORTA INTERNA PARA BANHEIRO DE PINOS 0,70M X 2,10M	FERRONATO	33,20	5.976,00
310	90	UN	PORTA INTERNA PARA BANHEIRO DE PINOS 0,80M X 2,10M	FERRONATO	32,80	2.952,00
311	100	KG	PREGO 13 X 15 COM CABEÇA CHATA, CORPO LISO, PONTA COMUM	GERDAU	6,20	620,00
312	91	KG	PREGO 15 X 18 COM CABEÇA CHATA, CORPO LISO, PONTA COMUM	GERDAU	5,90	536,90
313	91	KG	PREGO 16 X 24 COM CABEÇA CHATA, CORPO LISO, PONTA COMUM	GERDAU	5,90	536,90
314	290	KG	PREGO 17 X 27 COM CABEÇA CHATA, CORPO LISO, PONTA COMUM	GERDAU	5,80	1.682,00
316	60	KG	PREGO 19 X 39 COM CABEÇA CHATA, CORPO LISO, PONTA COMUM	GERDAU	5,89	353,40
317	50	KG	PREGO 24 X 60 COM CABEÇA CHATA, CORPO LISO, PONTA COMUM	GERDAU	5,99	299,50
318	130	KG	PREGO 25 X 72 COM CABEÇA CHATA, CORPO LISO, PONTA COMUM	GERDAU	5,99	778,70
319	50	UN	RASTELO 14 DENTES COM CABO	TRAMONT.	8,99	449,50
320	3200	UN	REBITE DE REPUXO DE ALUMÍNIO 2,4 X 10MM - COR NATURAL OU PRETO	WORKER	0,08	256,00
321	3150	UN	REBITE DE REPUXO DE ALUMÍNIO 3,0 X 10MM - COR NATURAL OU PRETO	WORKER	0,09	283,50
322	3200	UN	REBITE DE REPUXO DE ALUMÍNIO 3,2 X 10MM - COR NATURAL OU PRETO	WORKER	0,08	256,00
323	2200	UN	REBITE DE REPUXO DE ALUMÍNIO 4,0 X 10MM - COR NATURAL OU PRETO	WORKER	0,09	198,00
324	2150	UN	REBITE DE REPUXO DE ALUMÍNIO 4,0 X 25MM - COR NATURAL OU PRETO	WORKER	0,14	301,00
325	2150	UN	REBITE DE REPUXO DE ALUMÍNIO 4,8 X 30MM - COR NATURAL OU PRETO	WORKER	0,11	236,50
326	200	UN	REGISTRO DE AGUA PVC 20MM	TIGRE	5,50	1.100,00
327	165	UN	REGISTRO DE AGUA PVC 25MM	TIGRE	7,00	1.155,00
329	380	SC	REJUNTE FLEXÍVEL DE USO INTERNO E EXTERNO - ADITIVADO - COR BRANCA - SACO DE 5 KG	CERAMFIX	1,89	718,20
330	1150	ML	RIPA DE PINUS 2,5 X 5,0 CM	FERRONATO	0,69	793,50
334	220	UN	SAÍDA DE 40MM PARA VASO SANITÁRIO COM ESPUDE FLEXÍVEL	DURIN	4,50	990,00
336	35	UN	SERRA COPO BIMETÁLICA DE 38MM	IRWIN	21,00	735,00
337	37	UN	SERRA COPO BIMETALICA DE 40MM	IRWIN	24,50	906,50
338	35	UN	SERRA COPO BIMETÁLICA DE 51MM	IRWIN	34,50	1.207,50
339	35	UN	SERRA COPO BIMETALICA DE 57MM	IRWIN	37,90	1.326,50
340	37	UN	SERRA COPO BIMETÁLICA DE 64MM	IRWIN	39,90	1.476,30
341	35	UN	SERRA COPO BIMETALICA DE 76MM	IRWIN	43,50	1.522,50
342	40	UN	SERRA MANUAL BIMETALICA CORTE DIRETO	IRWIN	3,99	159,60
344	160	UN	SIFÃO 30MM	DURIN	5,99	958,40
345	167	UN	SIFÃO 40MM	DURIN	5,99	1.000,33
346	170	UN	SIFÃO 50MM	DURIN	6,29	1.069,30
347	150	UN	SIFÃO PARA CONEXÕES SANFONADO UNIVERSAL	DURIN	5,50	825,00
348	185	UN	SIFÃO PARA PIA DE BANHEIRO	DURIN	5,50	1.017,50
349	110	UN	SIFÃO UNIVERSAL FLEXÍVEL CROMADO - PLÁSTICO - 1"; 1.1/4"; 1.1/2"; E 2"	DURIN	6,40	704,00
351	10	UN	SUPORTE PARA SERRA COPO COM MANDRIL DE 9,5 MM E ENCAIXES PARA SERRAS DE 32 A 210MM	IRWIN	23,50	235,00
354	1050	ML	TABUA DE PINUS 2,5 X 15	FERRONATO	1,59	1.946,70
355	830	ML	TABUA DE PINUS 2,5 X 20	FERRONATO	2,19	1.817,70
356	780	ML	TABUA DE PINUS 2,5 X 25	FERRONATO	3,29	2.566,20
357	1230	ML	TABUA DE PINUS 2,5 X 30	FERRONATO	4,19	5.153,70
359	430	UN	TEE PVC SOLDÁVEL 20 MM	TIGRE	0,59	253,70
360	450	UN	TEE PVC SOLDÁVEL 25 MM	TIGRE	0,59	265,50
361	420	UN	TEE PVC SOLDÁVEL 50 MM	TIGRE	5,05	2.121,00
362	385	UN	TEE PVC SOLDÁVEL 60 MM	TIGRE	14,79	5.694,05
364	610	UN	TELHA FIBRA DE VIDRO ONDULADA TRANSPARENTE 2.000 X 1.100 X 1MM - CONFORME NORMAS ABNT NBR 14115.1998	LUK TELHAS POLI	17,90	10.919,00
365	1110	UN	TELHA FIBRA DE VIDRO ONDULADA TRANSPARENTE 2.440 X 1.100 X 6MM CONFORME NORMAS ABNT NBR 14115:1998.	LUK TELHAS POLI	32,90	36.519,00
366	1390	UN	TELHA FIBROCIMENTO ONDULADA 1.530 X 1.100 X 6MM - ABNT NBR 7581-1:2012	MULTILIT	[illegible]	24.087,00
367	1550	UN	TELHA FIBROCIMENTO ONDULADA 1.830 X 1.100 X 6MM - ABNT NBR 7581-1:2012	MULTILIT	22,90	37.785,00
368	1580	UN	TELHA FIBROCIMENTO ONDULADA 2.130 X 1.100 X 6MM - ABNT NBR 7581-1:2012	MULTILIT	27,50	43.450,00
369	1630	UN	TELHA FIBROCIMENTO ONDULADA 2.440 X 1.100 X 6MM - ABNT NBR 7581-1:2012	MULTILIT	32,50	52.975,00
370	3330	UN	TELHA FIBROCIMENTO ONDULADA 2.440 X 500 X 6MM - ABNT NBR 7581-1:2012	MULTILIT	8,70	28.971,00
374	24000	UN	TIJOLO CERÂMICO DE 6 FUROS 9,5 X 14,5 X 24	AURORA	0,46	11.040,00
383	83	UN	TORNEIRA DE COZINHA 25CC EM INOX	RAINHA	26,90	2.232,70
384	25	UN	TORNEIRA ELETRICA - 220V - 5500 W - FIO 4MM - PRESSÃO DE FUNCIONAMENTO 20 A 400 KPA - GRAU DE PROTEÇÃO IP 24	LORENZETTI	54,90	1.372,50
385	80	UN	TORNEIRA EM INOX PARA LAVATÓRIO - GIRATÓRIA	RAINHA	35,99	2.879,20
386	160	UN	TORNEIRA PARA JARDIM, PLASTICA, PRETA 1/2"	DURIN	2,60	416,00
387	165	UN	TORNEIRA PARA LAVATORIO DE MESA 3/4"	DURIN	4,95	816,75
392	2	UN	TRENA 50 METROS - EM LAMINA METALICA COM PONTA MAGNÉTICA	WORKER	34,99	69,98
399	960	BR	TUBO DE PVC ESGOTO 100 MM - BARRA DE 6,00 MTS	TIGRE	29,99	28.790,40
401	380	BR	TUBO DE PVC ESGOTO 200 MM - BARRA DE 6,00 MTS	TIGRE	139,90	53.162,00
402	605	BR	TUBO DE PVC ESGOTO 40 MM - BARRA DE 6,00 MTS	TIGRE	11,40	6.897,00
403	690	BR	TUBO DE PVC ESGOTO 50 MM - BARRA DE 6,00 MTS	TIGRE	16,39	11.354,00
404	590	BR	TUBO DE PVC ESGOTO 75 MM - BARRA DE 6,00 MTS	TIGRE	24,90	14.691,00
406	755	BR	TUBO DE PVC SOLDÁVEL 25 MM - BARRA DE 6,00 MTS	TIGRE	8,15	6.153,25
407	555	UN	TUBO DE PVC SOLDAVEL 32 MM - BARRA DE 5,00 MTS	TIGRE	18,35	10.067,75
408	725	BR	TUBO DE PVC SOLDÁVEL 50 MM - BARRA DE 6,00 MTS	TIGRE	23,99	17.392,75
411	50	UN	VALVULA INOX P/ LAVATÓRIO	RAINHA	12,90	645,00
415	480	M2	VIDRO LISO INCOLOR 3,00MM - INSTALAÇÃO INCLUSA	TEMPERLINE	67,50	32.400,00
416	450	M2	VIDRO LISO INCOLOR 4,00MM - INSTALAÇÃO INCLUSA	TEMPERLINE	72,00	32.400,00
417	450	M2	VIDRO LISO INCOLOR 5,00MM - INSTALAÇÃO INCLUSA	TEMPERLINE	72,00	32.400,00
			Quantidade de Itens: 270	Total da Empresa: R$ 1.132.806,50		

COMERCIAL MATELANDIA LTDA. - 77.771.178/0001-60

Item	Qtde	UN	Material / Serviço	Marca	Unit.	Total
1	263	UN	ABRAÇADEIRA PARA CAIXA DE MEDIÇÃO EM PVC	CLIPE	7,90	2.077,70
15	14	UN	ALICATE UNIVERSAL 8", FORJADA EM AÇO CR-V DIN 31CRV, CABEÇA ARTICULAÇÃO POLIDAS, TÊMPERA TOTAL NO CORPO, TÊMPERA POR INDUÇÃO NO GUME E CORTE, EMPUNHADURA EM PVC ISOLAÇÃO ELETRICA 01.000VCA DIN 5740	FAMASTIL	8,40	117,60
26	118	UN	BACIA SANITARIA CONVENCIONAL BRANCA	LOGASA	59,90	7.068,20
32	290	UN	BÓIA PARA CAIXA D'ÁGUA	CPLA	4,80	1.392,00
34	40	UN	BROCA AÇO RAPIDO (AR) DE 1,0MM	FAMASTIL	3,49	139,60
35	40	UN	BROCA AÇO RAPIDO (AR) DE 1,5MM	FAMASTIL	3,59	143,60
36	40	UN	BROCA AÇO RAPIDO (AR) DE 2,0MM	FAMASTIL	3,00	120,00
38	40	UN	BROCA AÇO RAPIDO (AR) DE 3,0MM	FAMASTIL	3,00	120,00
39	40	UN	BROCA AÇO RAPIDO (AR) DE 3,5MM	FAMASTIL	3,29	131,60
40	40	UN	BROCA AÇO RAPIDO (AR) DE 4,0MM	FAMASTIL	3,80	152,00
42	40	UN	BROCA AÇO RAPIDO (AR) DE 5,0MM	FAMASTIL	4,00	160,00
48	35	UN	BROCA AÇO RAPIDO (AR) DE 8,0MM	FAMASTIL	6,80	238,00
49	35	UN	BROCA AÇO RAPIDO (AR) HELICOIDAL 117 X 8MM P/ METAL, DIN 338	FAMASTIL	9,40	329,00
64	25	UN	BROCA AÇO RAPIDO (AR) HELICOIDAL P/ METAL DIN 338 - 93 X 6MM	FAMASTIL	8,00	200,00
72	25	UN	BROCA SDS PLUS 10 X 210MM	IRWIN	49,00	1.225,00
78	30	UN	BROCA WIDEA 10,00MM	IRWIN	7,50	225,00
80	30	UN	BROCA WIDEA 8,0MM	IRWIN	5,79	173,70
81	15	UN	BROXA P/ PINTURA RETANGULAR EM MADEIRA C/ CABO PLÁST. 16X6 CM	VONDER	4,00	60,00
85	965	UN	BUCHA DE NYLON 6MM X 3CM	VONDER	0,08	77,20
92	70	UN	CADEADO 20 MM - CORPO EM LATÃO, HASTE EM AÇO, DUAS CHAVES EM LATÃO, GARANTIA DE 12 MESES	STAM	7,89	552,30
93	70	UN	CADEADO 25 MM - CORPO EM LATÃO, HASTE EM AÇO, DUAS CHAVES EM LATÃO, GARANTIA DE 12 MESES	STAM	7,95	556,50
94	65	UN	CADEADO 30 MM - CORPO EM LATÃO, HASTE EM AÇO, DUAS CHAVES EM LATÃO, GARANTIA DE 12 MESES	STAM	12,00	780,00
95	80	UN	CADEADO 30 MM - HASTE LONGA - 30/50 - CORPO EM LATÃO, HASTE EM AÇO, DUAS CHAVES EM LATÃO, GARANTIA DE 12 MESES	STAM	14,80	1.184,00
97	65	UN	CADEADO 35MM - HASTE LONGA - 35/75 - CORPO EM LATÃO, HASTE EM AÇO, DUAS CHAVES EM LATÃO, GARANTIA DE 12 MESES	STAM	17,50	1.137,50
98	65	UN	CADEADO 40 MM - CORPO EM LATÃO, HASTE EM AÇO, DUAS CHAVES EM LATÃO, GARANTIA DE 12 MESES	STAM	15,80	1.027,00
99	80	UN	CADEADO 45 MM - CORPO EM LATÃO, HASTE EM AÇO, DUAS CHAVES EM LATÃO, GARANTIA DE 12 MESES	STAM	21,00	1.680,00
100	65	UN	CADEADO 45 MM - HASTE LONGA - 45/75 - CORPO EM LATÃO, HASTE EM AÇO, DUAS CHAVES EM LATÃO, GARANTIA DE 12 MESES	STAM	18,49	1.201,85
105	51	UN	CAIXA D'ÁGUA 1.000 LITROS, EM FIBRA, COM CERTIFICADO INMETRO	BACOFTEC	229,99	11.729,49
107	40	UN	CAIXA D'ÁGUA 310 LITROS, EM FIBRA, COM CERTIFICADO INMETRO	BACOFTEC	98,00	3.920,00
110	240	UN	CAIXA D'ÁGUA, 500 LITROS, EM FIBRA, COM CERTIFICADO INMETRO	BACOFTEC	119,90	28.776,00
112	30	UN	CAIXA DE GORDURA EM CONCRETO - COM TAMPA - DN 100 - DE ACORDO COM A NBR 8160/1999	COLPAN	63,00	1.890,00
114	15	UN	CAIXA PARA FERRAMENTAS 19" PLASTICA	VONDER/FA BRASIL	45,00	675,00
121	30	UN	CHAVE DE APERTO FIXA 10 X 11MM, FORJADA EM AÇO CROMO VANADIO PROFISSIONAL, TIPO CORNETA	FAMASTIL	4,00	120,00
125	30	UN	CHAVE DE APERTO FIXA 22 X 23MM, FORJADA EM AÇO CROMO VANADIO, PROFISSIONAL, TIPO CORNETA	FAMASTIL	11,89	356,70
137	30	UN	CHAVE DE FENDA 3/16 X 1.1/2", AÇO CROMO VANÁDIO E PONTA TEMPERADA, COM CABO INJETADO	FAMASTIL	4,00	120,00
150	30	UN	CHAVE DE FENDA CRUZADA 3/16 X 6", AÇO VANÁDIO E PONTA TEMPERADA, COM CABO INJETADO	FAMASTIL	3,90	117,00
153	33	UN	CHAVE DE FENDA CRUZADA 3/16 X 8", AÇO VANADIO E PONTA TEMPERADA, COM CABO INJETADO	FAMASTIL	4,30	141,90
152	33	UN	CHAVE DE FENDA CRUZADA 5/16 X 8", AÇO VANADIO E PONTA TEMPERADA, COM CABO INJETADO	FAMASTIL	6,00	198,00
156	88	UN	COLA PARA PVC RIGIDO E CONEXÕES PVC 75G	PLASTUBOS	2,40	211,20
159	50	UN	CONJUNTO LIGAÇÃO P/ VASO SANITÁRIO CROMADO	ASTRA	6,60	330,00
163	560	UN	CURVA PVC ESGOTO 100 MM	PLASTUBOS/ BRP/PVC BRASIL	5,25	2.940,00
170	380	UN	CURVA PVC SOLDAVEL 25MM	PLASTUBOS/ BRP/PVC BRASIL	0,70	266,00
171	380	UN	CURVA PVC SOLDÁVEL 32 MM	PLASTUBOS/ BRP/PVC BRASIL	1,50	570,00
191	220	UN	FECHADURA EXTERNA, PERFIL METÁLICO, ALAVANCA EM INOX, COMPLETA	STAM	25,00	5.500,00
228	35	UN	LIMA REDONDA 8" MURÇA COM CABO	KEF	6,40	224,00
236	200	UN	LIXA FOLHA P/ MADEIRA - G 100 - 225 X 275 MM	ALCAR	0,78	156,00
237	200	UN	LIXA FOLHA P/ MASSA CORRIDA - G 100 - 225 X 275 MM	ALCAR	0,48	96,00
241	200	UN	LIXA FOLHA P/ MASSA CORRIDA - G 80 - 225 X 275 MM	ALCAR	0,40	80,00
248	195	UN	LUVA PVC ESGOTO 50 MM	BRP	1,80	351,00
255	105	UN	MAÇANETA ALAVANCA INOX - INTERNA	STAM	7,80	819,00
266	20	UN	MARRETA 5KG C/ CABO	FAMASTIL	45,00	900,00
274	275	UN	MIOLO DE REGISTRO EM PVC 25MM	LEKAT	6,50	1.787,50
282	450	UN	PARAFUSO FIXER 4 X 25MM CABEÇA CHATA, TODA ROSCA	CISER	1,00	450,00
283	450	UN	PARAFUSO FIXER 4 X 30MM CABEÇA CHATA	CISER	1,00	450,00
284	450	UN	PARAFUSO FIXER 4 X 50MM CABEÇA CHATA	CISER	1,75	787,50
289	400	UN	PARAFUSO SEXTAVADO ROSCA SOBERBO 1/4 X 40	CISER	0,44	176,00
291	430	UN	PARAFUSOS 10 X 7,5MM PARA VASO SANITÁRIO	CISER	1,45	623,50
299	260	UN	PINCEL TAMANHO 20MM, PARA PINTURA PREDIAL, CABO CURTO, FORMATO RETANGULAR	ROMA	2,60	676,00
300	260	UN	PINCEL TAMANHO 40MM, PARA PINTURA PREDIAL, CABO CURTO, FORMATO RETANGULAR	ROMA	2,99	777,40
301	160	UN	PINCEL TAMANHO 80MM, PARA PINTURA PREDIAL, CABO CURTO, FORMATO RETANGULAR	ROMA	4,99	798,40
302	1240	M2	PISO CERÂMICO PEI 4	CERAL CELAH	8,49	10.527,60
335	35	UN	SERRA COPO BIMETALICA DE 35MM	IRWIN	20,00	700,00
350	40	UN	SOLVENTE AGUARRÁS DE PRIMEIRA LINHA 900 ML	EUCATEX	7,15	286,00
375	480	UN	TINTA ACRÍLICA ACETINADO PREMIUM (PRIMEIRA LINHA) 3,6 LITROS - PARA FORMULAR CORES CONFORME NECESSIDADE	TELHACOR	79,85	38.347,20
376	480	UN	TINTA ACRÍLICA FOSCA PREMIUM (PRIMEIRA LINHA) 18 LITROS - PARA FORMULAR CORES CONFORME NECESSIDADE	TELHACOR	145,90	70.032,00
378	480	UN	TINTA ACRÍLICA SEMI-BRILHO PREMIUM (PRIMEIRA LINHA) 18 LITROS - PARA FORMULAR CORES CONFORME NECESSIDADE	TELHACOR	167,50	80.400,00
382	450	UN	TINTA LÁTEX PVA PREMIUM (PRIMEIRA LINHA) 18 LITROS - PARA FORMULAR CORES CONFORME NECESSIDADE.	TELHACOR	44,00	19.800,00
388	160	UN	TORNEIRA PARA PIA 1/2	DURIN	5,50	880,00
391	6	UN	TORNO DE BANCADA INDUSTRIAL N6	MENEGOTTI	147,00	882,00
393	5	UN	TRENA 10 METROS - EM LÂMINA METÁLICA COM PONTA MAGNÉTICA	FAMASTIL	14,98	74,90
395	12	UN	TRENA 3 METROS - EM LÂMINA METÁLICA COM PONTA MAGNÉTICA	FAMASTIL	6,00	72,00
396	15	UN	TRENA 5 METROS - EM LÂMINA METÁLICA COM PONTA MAGNÉTICA	FAMASTIL	11,40	171,00
398	205	UN	TRINCHA PARA PINTURA, 6 X 17CM (LUX) BASE PLASTICA	VONDER	11,99	2.457,95
405	610	BR	TUBO DE PVC SOLDÁVEL 20 MM - BARRA DE 6,00 MTS	PLASTUBOS	7,20	4.392,00
410	131	UN	VÁLVULA DE ESCOAMENTO PARA LAVATÓRIO METAL	MARTHEZAN	8,00	1.048,00
414	460	M2	VIDRO LISO INCOLOR 3,00MM	VIDROLOG	66,50	30.636,00
418	450	M2	VIDRO LISO INCOLOR 6,00MM - INSTALAÇÃO INCLUSA	VIDROLOG	71,90	32.355,00
			Quantidade de Itens: 77	Total da Empresa: R$ 377.844,59		

I M TARTARO & CIA LTDA - 04.174.756/0001-08

Item	Qtde	UN	Material / Serviço	Marca	Unit.	Total
229	1150	UN	LIXA FERRO N400 A BASE D'AGUA, TAMANHO 22,5 X 27,5CM	3M	0,86	989,00
230	1150	UN	LIXA FERRO N600 A BASE D'AGUA, TAMANHO 22,5 X 27,5CM	3M	0,85	977,50
238	200	UN	LIXA FOLHA P/ MASSA CORRIDA - G 120 - 225 X 275 MM	3M	0,40	80,00
239	200	UN	LIXA FOLHA P/ MASSA CORRIDA - G 150 - 225 X 275 MM	3M	0,39	78,00
240	200	UN	LIXA FOLHA P/ MASSA CORRIDA - G 180 - 225 X 275 MM	3M	0,35	70,00
269	100	UN	MASSA ACRÍLICA PREMIUM 3,6 LITROS	C ACOLLOR	22,00	2.200,00
270	165	UN	MASSA CORRIDA PVA PREMIUM 18 LITROS	C ACOLLOR	26,90	4.438,50
331	80	UN	ROLO DE ESPUMA PARA PINTURA, 9CM, COM CABO TUBO PLÁSTICO PARA APLICAÇÃO EM SUPERFÍCIE LISA (PAREDE E MADEIRA)	ORION ROMA	3,50	280,00
332	70	UN	ROLO DE LÃ PARA PINTURA, 23CM, COM CABO PLASTICO RESISTENTE	ORION ROMA	11,00	770,00
333	60	UN	ROLO DE LÃ PARA PINTURA, 7CM, COM CABO PLASTICO RESISTENTE	ORION ROMA	3,40	204,00
373	270	UN	THINNER DE PRIMEIRA LINHA 900 ML	FARBEM	7,25	1.957,50
377	250	UN	TINTA ACRÍLICA PISO FOSCO 18 LITROS	C ACOLLOR	115,00	28.750,00
380	260	UN	TINTA ESMALTE SINTÉTICO ALTO BRILHO PREMIUM (PRIMEIRA LINHA) 900 ML - CINZA ESCURO	C ACOLLOR	13,90	3.614,00
413	90	GL	VERNIZ PREMIUM BASE ÁGUA - GALÃO DE 3,6L	SHERWIN WILLIANS	55,00	4.950,00
			Quantidade de Itens: 14	Total da Empresa: R$ 49.558,50		

LUMINA - MATERIAIS PROJETOS E INSTALAÇÕES ELETRICA - 08.310.467/0001-40

Item	Qtde	UN	Material / Serviço	Marca	Unit.	Total
13	15	UN	ALICATE DE CORTE DIAGONAL DE 6" 1/2, FORJADA EM AÇO CR-V DIN 31CRV, CABEÇA ARTICULAÇÃO POLIDAS, TÊMPERA TOTAL NO CORPO, TÊMPERA POR INDUÇÃO NO GUME E CORTE, EMPUNHADURA EM PVC ISOLAÇÃO ELETRICA 01.0	brasfort	9,60	156,80
88	1100	ML	CABO DE COBRE FLEXIVEL 10,0 MM²	copper100	2,99	3.289,00
89	1200	ML	CABO DE COBRE FLEXIVEL 2,5 MM²	copper100	0,69	828,00
90	1200	ML	CABO DE COBRE FLEXIVEL 4,0 MM²	copper100	1,08	1.296,00
91	1250	ML	CABO DE COBRE FLEXIVEL 6,0 MM²	copper100	1,70	2.125,00
176	75	UN	ELETRODUTO EM PVC 3/4 - C/ 3 METROS	plastan	2,70	202,50
			Quantidade de Itens: 5	Total da Empresa: R$ 7.897,30		

PARANADESTE - INDUSTRIA E COMERCIO LTDA - 09.637.448/0001-23

Item	Qtde	UN	Material / Serviço	Marca	Unit.	Total
5	405	BR	AÇO CA 50 1/2" (12,50mm) - BARRA DE 12 METROS	GERDAU	34,00	13.770,00
55	25	UN	BROCA AÇO RAPIDO (AR) HELICOIDAL P/ METAL DIN 338 - 125 X 9MM	IRWIN	12,80	320,00
58	25	UN	BROCA AÇO RAPIDO (AR) HELICOIDAL P/ METAL DIN 338 - 61 X 3MM	IRWIN	6,30	157,50
61	25	UN	BROCA AÇO RAPIDO (AR) HELICOIDAL P/ METAL DIN 338 - 80 X 4,5MM	IRWIN	7,40	185,00
70	30	UN	BROCA P/ CONCRETO 08 X 160MM	IRWIN	26,00	780,00
106	45	UN	CAIXA D'ÁGUA 1.500 LITROS, EM FIBRA, COM CERTIFICADO INMETRO	BAKOF	470,00	21.150,00
108	45	UN	CAIXA D'ÁGUA 750 LITROS, EM FIBRA, COM CERTIFICADO INMETRO	BAKOF	215,00	9.675,00
109	45	UN	CAIXA D'ÁGUA, 2.000 LITROS, EM FIBRA, COM CERTIFICADO INMETRO	BAKOF	515,00	23.175,00
117	1002	SC	CAL PARA PINTURA COM FIXADOR - SACO DE 8 KG	FONTA	4,00	4.008,00
133	30	UN	CHAVE DE FENDA 1/8 X 2", AÇO CROMO VANÁDIO E PONTA TEMPERADA, COM CABO INJETADO	VONDER	2,25	67,50
134	30	UN	CHAVE DE FENDA 1/8 X 3", AÇO CROMO VANADIO E PONTA TEMPERADA, COM CABO INJETADO	VONDER	2,15	64,50
135	30	UN	CHAVE DE FENDA 1/8 X 4", AÇO CROMO VANÁDIO E PONTA TEMPERADA, COM CABO INJETADO	VONDER	2,70	81,00
136	32	UN	CHAVE DE FENDA 1/8 X 6", AÇO CROMO VANADIO E PONTA TEMPERADA, COM CABO INJETADO	VONDER	2,70	86,40
147	33	UN	CHAVE DE FENDA CRUZADA 1/8 X 6", AÇO VANADIO E PONTA TEMPERADA, COM CABO INJETADO	VONDER	3,00	99,00
149	30	UN	CHAVE DE FENDA CRUZADA 3/16 X 3", AÇO VANADIO E PONTA TEMPERADA, COM CABO INJETADO	VONDER	3,95	118,50
161	1570	UN	CUMEEIRA DE FIBROCIMENTO 4,0MM	ETERNIT	4,90	7.693,00
175	207	UN	ELETRODO 2,5 X 350 - E6013	GERDAU	11,50	2.380,50
178	55	UN	ENGATE FLEXIVEL EM PVC 1/2" 30CM	PLASTLIT	2,85	156,75
183	25	UN	ESCADA EXTENSÍVEL 2 X 8 ALUMINIO - 4,50 METROS	ALULEVE	218,00	5.450,00
189	200	UN	FECHADURA CILÍNDRICA COM MAÇANETA TIPO BOLA, PARA PORTA INTERNA EM DIVISÓRIAS, ACABAMENTO EM EPOXI PRETO/CROMADO	STAM	27,00	5.400,00
193	198	UN	FECHADURA LARGA EXTERNA PARA PORTA DE MADEIRA, MAÇANETA LINHA RETA, DISTÂNCIA DE BROCA 40MM, EIXO 53MM C/ CILINDRO ACABAMENTO CROMADO	STAM	40,00	7.920,00
201	15	UN	FURADEIRA DE IMPACTO 1/2" 220V, 1.010W, COM MANDRIL DE 1/2" (13MM)	SKIL	220,00	3.300,00
208	58	UN	IMPERMEABILIZANTE BASE D'ÁGUA 18 LITROS	SIKA	75,00	4.350,00
223	27	JG	JOGO DE SOQUETE 1/2" - 10-32MM - COM 27 PEÇAS, SENDO: SOQUETES DE 10, 11, 12, 13, 14, 15, 16, 17, 18, 19, 20, 21, 22, 23, 24, 27, 30, 32MM, CATRACA, CABO, EXTENSÃO DE 5", EXTENSÃO DE 10" E JUNTA UNIVE	VONDER	42,50	1.147,50
232	200	UN	LIXA FOLHA P/ FERRO E AÇO - G 120 - 225 X 275 MM	3M	1,00	200,00
261	1000	MT	MANGUEIRA PVC 1.1/2 - ALTA PRESSÃO 400 PSI	VIQUA	3,39	3.390,00
262	13	MT	MANGUEIRA SOLDA DUPLA 5/16 300 PSI	VIQUA	2,75	35,75
264	9	UN	MARRETA 1KG COM CABO FIBRA DE VIDRO	FANDOLFO	31,00	279,00
328	21	UN	REGULADOR P/ OXIGÊNIO SIMPLES ESTAGIO	SKIL	31,00	651,00
358	25	UN	TALHADEIRA 3/4	FANDOLFO	11,40	285,00
363	1100	UN	TELHA CERÂMICA MARSELHESA	SIMONATTO	0,98	1.078,00
372	910	UN	TELHA ZINCO ONDULADA 3.000 X 1.100 X 0,5 MM	ZINCOMAC	28,00	25.480,00
379	200	UN	TINTA ESMALTE SINTÉTICO ALTO BRILHO PREMIUM (PRIMEIRA LINHA) 3,6 LITROS - PARA FORMULAR CORES CONFORME NECESSIDADE	DACAR	43,00	8.600,00
381	410	UN	TINTA ESMALTE SINTÉTICO SEMI-BRILHO PREMIUM (PRIMEIRA LINHA) 3,6 LITROS - PARA FORMULAR CORES CONFORME NECESSIDADE	DACAR	38,50	15.785,00
389	205	UN	TORNEIRA PLÁSTICA SIMPLES 20MM	KRONA	3,00	615,00
390	205	UN	TORNEIRA PLÁSTICA SIMPLES 25MM	KRONA	3,00	615,00
392	340	UN	TRELIÇA 3/4 X 4,2 MM - 06 MTS	GERDAU	13,20	4.488,00
394	2	UN	TRENA 25 METROS - EM LÂMINA METALICA COM PONTA MAGNÉTICA	IRWIN	25,50	51,00
400	495	BR	TUBO DE PVC ESGOTO 150 MM - BARRA DE 6,00 MTS	KRONA	72,00	35.760,00
409	775	BR	TUBO DE PVC SOLDÁVEL 60 MM - BARRA DE 6,00 MTS	KRONA	32,50	25.187,50
			Quantidade de Itens: 40	Total da Empresa: R$ 226.793,40		

J. F. FERRARI MATERIAIS DE CONSTRUCAO - ME - 20.105.207/0001-38

Item	Qtde	UN	Material / Serviço	Marca	Unit.	Total
18	44	UN	ARCO DE SERRA 8-12" REGULÁVEL	MISTER	11,70	514,80
87	1000	ML	CABO DE COBRE FLEXIVEL 1,5 MM²	NAMBEI	0,49	490,00
96	75	UN	CADEADO 35 MM - CORPO EM LATÃO, HASTE EM AÇO, DUAS CHAVES EM LATÃO, GARANTIA DE 12 MESES	STAM	12,80	960,00
224	189	UN	LAVATÓRIO COM COLUNA - COR BRANCA	CELITE	66,00	12.474,00
275	8	UN	MOTOSSERRA A GASOLINA 30" E 38CC (MINIMO)	KAWASHIMA	498,00	3.984,00
315	100	KG	PREGO 18 X 30 COM CABEÇA CHATA, CORPO LISO, PONTA COMUM	GERDAU	6,00	600,00
343	5	UN	SERRA MARMORE 1.400W 127V 12.000 RPM (DISCO DE 110MM (4 3/8")	MILWAUKEE	159,00	795,00
352	7	UN	SUPORTE UNIVERSAL PARA TV LED/LCD/PLASMA - ATÉ 42" - PARA ATÉ 20 KG - GARANTIA DE 12 MESES	MISTER	101,90	707,80
353	8	UN	SUPORTE UNIVERSAL DUPLA FIXAÇÃO SI2	MISTER	29,99	239,92
412	165	UN	VEDA CALHA ALUMINIO 285G	MISTER	10,90	1.798,50

Continuação Pág. E2

Quantidade de Itens: 10	Total da Empresa: R$ 22.034,02
Total do Pregão Presencial: R$ 1.826.764,31	

Portanto pela empresa proponente ter contemplado com os principios legais. **HOMOLOGO** o ***Processo de Licitação Nº 72/2014,*** na modalidade ***Pregão Presencial Registro de Preços Nº 37/2014,*** que estará arquivado no Departamento de Compras e Licitações, no qual este termo passa a ser parte integrante.

Matelândia, 21 de Julho de 2014.

CI1136264-E14

Rineu Menoncin
Prefeito de Matelândia

LEI nº 2.031/2014
DE: 21/07/2014
EMENTA: AUTORIZA A ALIENAÇÃO DE VEÍCULOS E MÁQUINAS INSERVÍVEIS DO MUNICIPIO DE CAPITÃO LEÔNIDAS MARQUES E DÁ OUTRAS PROVIDÊNCIAS.

IVAR BAREA, Prefeito do Municipio de Capitão Leônidas Marques, no uso das atribuições Legais, conferidas pela Lei Orgânica deste Municipio, sanciono a seguinte.

LEI

Art. 1º - Fica autorizado o Poder Executivo Municipal a alienar, mediante leilão, observado o procedimento previsto na Lei Federal nº 8.666/1993, de 21 de Junho de 1993 e demais disposições pertinentes à matéria, os seguintes veiculos e máquinas que não mais atenderm às necessidades do Município:

1- MOTONIVELADORA MARCA HUBNER WARCO, MODELO 140S, Ano 1978 - Lance Inicial R$ 4.000,00 (quatro mil reais);

2 - MOTONIVELADORA MARCA HUBNER WARCO, MODELO 140S, Ano 1975 - Lance Inicial R$ 4.000,00 (quatro mil reais);

3 - RETROESCAVADEIRA MARCA MAXION, MODELO 750, Ano 1994 - Lance Inicial R$ 7.500,00 (sete mil e quinhentos reais);

4 - TRATOR DE ESTEIRA, MARCA KOMATSU, MODELO D50, Ano 1985 - Lance Inicial R$ 18.000,00

5 - ONIBUS MERCEDEZ BENZ, MODELO 1113, Diesel, Ano 1988/1988, Placa KTF-6148, Renavam 31.385674-5, Lance Inicial R$ 5.000,00 (cinco mil reais);

6 - ONIBUS MERCEDEZ BENZ, MODELO 1113, Diesel, Ano 1985/1986, Placa BXB-3413, Renavam 30.434215-7, Lance Inicial R$ 5.000,00 (cinco mil reais);

7 - ONIBUS MERCEDES BENZ, MODELO 1113, Diesel, Ano 1979, Placa AAM-7243, Renavam 51.394255-6, Lance inicial R$ 3.000,00 (três mil reais);

8 - CAMINHÃO VOLKSWAGEM, MODELO 1113, Diesel, Ano 1985, Placa AAM-7251, Renavam 52.065166-9, Lance Inicial R$ 3.700,00 (três mil e setecentos reais);

9 - AUTOMÓVEL VW GOL, MODELO SPECIAL, Ano 2000, Gasolina, Cor Branca, Placa AJF-7980, Renavam 73.432878-5, Lance Inicial R$ 3.300,00 (três mil e trezentos reais);

10 - AUTOMÓVEL VW GOL, MODELO 1000, Ano 1997, Gasolina, Cor Vermelha, Placa AHA-4593, Renavam 67.482710-4, Lance Inicial R$ 2.600,00 (dois mil e seiscentos reais);

11 - ONIBUS MERCEDEZ BENZ, MODELO 1113, Diesel, Ano 1985 Placa ICW-0418, Renavam 35.895106-2, Lance Inicial R$ 5.000,00 (cinco mil reais);

12 - AUTOMÓVEL HONDA, MODELO CIVIC LX, Ano 2002, Modelo 2013, Gasolina, Cor Cinza, Placa DIP-0665, Renavam 79.361093-1, Lance Inicial R$ 8.000,00 (oito mil reais);

13 - AUTOMÓVEL GM, MODELO CELTA, Ano 2002, Gasolina, Cor Preta, Placa AKG-7632, Renavam 78.322528-8, Lance Inicial R$ 4.200,00 (quatro mil e duzentos reais);

14 - AUTOMÓVEL GM, MODELO ASTRA GL, Ano 1999, Modelo 2000, Gasolina, Cor Branca, Placa IJF-1312, Renavam 72.706108-9, Lance Inicial R$ 5.300,00 (cinco mil e trezentos);

15 - AUTOMÓVEL FIAT, MODELO PALIO WEEKEND, Ano 1999, Modelo 2000, Cor Cinza, Placa KIY-3058, Renavam 72.311642-3, Lance Inicial R$ 5.000,00 (cinco mil reais);

16- AUTOMÓVEL FIAT, MODELO UNO MILLE IE, Ano 1995, Modelo 1996, Gasolina, Cor Branca, Placa AOF-3381, Renavam 64.238276-0, Lance Inicial R$ 1.300,00 (mil e trezentos reais),

Art. 2º - A venda de que trata o artigo 1º desta lei, será exclusivamente à vista, mediante recolhimento dos valores através do documento de arrecadação emitido pelo município.

Art. 3º - O preço dos bens constantes da relação do artigo 1º desta lei será aquele estipulado através da avaliação realizada, expressa nos laudos de avaliação em anexo, realizada pela Comissão especialmente designada pela Administração Municipal, onde foi observado, tanto quanto possivel o valor de mercado dos veiculos, máquinas e equipamentos.

Art. 4º - Fica autorizado o Poder Executivo Municipal a proceder a alienação dos bens constantes do artigo 1º desta lei, pelo maior lance, igual ou superior ao valor da avaliação, assim como a suspender a venda, se assim julgar conveniente.

Art. 5º - A alienação prevista no artigo 1º desta lei está em conformidade com as normas estabelecidas pela lei de Responsabilidade Fiscal e, os valores obtidos com a venda serão depositados em conta específica e serão utilizados, exclusivamente, na aquisição de novos veiculos, máquinas ou equipamentos.

Art. 6º - Fica autorizado o Poder Executivo Municipal, na hipótese de lance deserto do lote, em proceder novo leilão com lance inicial de 60% (sessenta por cento) do valor avaliado.

Art. 7º - Esta lei entrará em vigor na data de sua publicação, revogadas as disposições em contrário.

Capitão Leônidas Marques - Paraná, 21 de Julho de 2014.

CI1136207-E14 Ivar Barea - Prefeito Municipal

DECRETO Nº 109/2014
DATA: 21.07.2014
SÚMULA: Abre Crédito Suplementar no Orçamento de 2014, e dá outras providências.

O Prefeito Municipal de Capitão Leônidas Marques, Estado do Paraná, no uso de suas atribuições legais e de acordo com a Lei Municipal nº 1980/2013

DECRETA

Art. 1º - Fica aberto Crédito Suplementar no Orçamento do Exercício de 2014, no valor de R$ 30.000,00(trinta mil reais), com a seguinte especificação:
07 – Secretaria de Agricultura e Meio Ambiente
07.001 – Departamento de Agricultura e Meio Ambiente
Fonte Livre
20.606 0016.2.071 Apoio e Melhoria da Bacia Leiteira
3.3.90.39.00.00 – Outros Serviços de Terceiros - Pessoa Jurídica R$ 20.000,00
09 – Departamento de Esporte e Cultura
09.001 Departamento de Cultura
Fonte Livre
13.392 0032.2.121 – Incentivo e Apoio a Artes e Oficios Culturais
3.3.90.39.00.00 – Outros Serviços de Terceiros - Pessoa Jurídica . . . . . .R$ 10.000,00
Art. 2º - Para cobertura do que trata o Artigo anterior, ficam indicados como recurso a anulação total e/ou parcial nos termos do artigo 43, Inciso I da Lei Federal 4.320 as alterações, das seguintes Dotações Orçamentárias.
07 – Secretaria de Agricultura e Meio Ambiente
07 – Departamento de Agricultura e Meio Ambiente
Fonte Livre
20.606 0015.2.069 – Atividades em Parcerias com a Emater
3.3.90.39.00.00 – Outros Serviços de Terceiros - Pessoa Jurídica.....R$ 20.000,00
09 – Departamento de Esporte e Cultura
09.001 – Departamento de Cultura
Fonte Livre
13.392 0032.2.121 – Incentivo e Apoio a Artes e Oficios Culturais
3.3.90.30.00.00 – Material de Consumo. .....R$ 10.000,00

Art. 3º - Este Decreto entrará em vigor na data de sua Publicação.

Capitão Leônidas Marques - Parana, 21 de Julho de 2014.

IVAR BAREA
Prefeito Municipal

DECRETO Nº 123/2014
DATA: 21.07.2014
SÚMULA: Abre Crédito Especial no Orçamento de 2014, e dá outras providências.

O Prefeito Municipal de Capitão Leônidas Marques, Estado do Paraná, no uso de suas atribuições legais e de acordo com a Lei Municipal nº 2.030/2014

DECRETA

Art. 1º - Fica aberto Crédito Especial no Orçamento do Exercício de 2014, no valor de R$ 6.000,00 (seis mil reais), *Destinados a auxílio financeiro à* Associação dos Agentes Ambientais de Capitão Leônidas Marques, com a seguinte especificação:
06 – Secretaria de Obras e Serviços Urbanos
06.002 – Departamento de Serviços Urbanos
15.452.0013.2.047 Atividades do Departamento de Serviços Urbanos
3.3.50.41.00.00 – Contribuições .....R$ 6.000,00
Art. 2º - Para cobertura do que trata o Artigo anterior, fica indicado como recurso a anulação total e/ou parcial nos termos do artigo 43, Inciso I da Lei Federal 4.320 as alterações, das seguintes Dotações Orçamentárias.
06 Secretaria de Obras e Serviços Urbanos
06.002 – Departamento de Serviços Urbanos
15.451.0014.1.054 – Ampliação de Rede de Iluminação Publica
4.4.90.51.00.00 – Obras e Instalações R$ 6.000,00

Art. 3º - Este Decreto entrará em vigor na data de sua publicação

Capitão Leônidas Marques, Estado do Parana, 21 de julho de 2014.

Ivar Barea
Prefeito Municipal

DECRETO Nº 122/2014
DATA: 21.07.2014
SÚMULA: Abre Crédito Especial no Orçamento de 2014, e dá outras providências.

O Prefeito Municipal de Capitão Leônidas Marques, Estado do Parana, no uso de suas atribuições legais e de acordo com a Lei Municipal nº 2.029/2014

DECRETA

Art. 1º - Fica aberto Crédito Especial no Orçamento do Exercício de 2014, no valor de R$ 109.984,00 (cento e nove mil, novecentos e oitenta e quatro reais), destinados à execução do Convênio 144/2013, da Secretaria de Estado da Agricultura e do Abastecimento do Paraná, SEAB, com a seguinte especificação
07– Secretaria de Agricultura e Meio Ambiente
07.001 – Departamento de Agricultura e Meio Ambiente
Fonte: 809 CV 144/2013 - SEAB - PROG APOIO E MANEJO DO SOLO - CALCÁRIO
20.606.0015.2.306 – Projeto Apoio ao Manejo e Fertilidade dos Solos – Aquis. de Calcario
3.3.90.32.00.00 – Material Bem ou Serviço Para Distribuição Gratuita .....R$ 109.984,00

Art. 2º - Para cobertura do que trata o Artigo anterior, fica indicado como Recurso o Excesso de Arrecadação no exercício de 2014 no valor de R$ 109.984,00 (cento e nove mil, novecentos e oitenta e quatro reais), provenientes do *convênio* protocolado 144/2013, da Secretaria de Estado da Agricultura e do Abastecimento do Paraná - SEAB

Art. 3º - Este Decreto entrará em vigor na data de sua publicação.

Capitão Leônidas Marques, Estado do Paraná, 21 de Julho de 2014.

Ivar Barea
Prefeito Municipal

DECRETO Nº 121/2014
DATA: 21.07.2014
SÚMULA: Abre Crédito Especial no Orçamento de 2014, e dá outras providências

O Prefeito Municipal de Capitão Leônidas Marques, Estado do Paraná, no uso de suas atribuições legais e de acordo com a Lei Municipal nº 2.028/2014

DECRETA
Art. 1º - Fica aberto Crédito Especial no Orçamento do Exercício de 2014, no valor de R$ 239.669,70 (duzentos e trinta e nove mil, seiscentos e sessenta e nove reais e setenta centavos), Destinados a atender a contrato de rateio celebrado entre o Município de Capitão Leônidas Marques e o Consórcio Intermunicipal Samu Oeste - CONSAMU, com a seguinte especificação:
13 – Departamento de Saude
13.01 – Fundo Municipal de Saude/Depto de Saude
Fonte Livre
10.301 0037.2.305 Consorcio Intermunicipal SAMU Oeste - CONSAMU
3.3.71.70.00.00 Rateio Pela participação em Consórcio ....R$ 150.747,90
Fonte 303
3.3.71.70.00.00 – Rateio Pela Participação em Consórcio R$ 88.921,80
Art. 2º - Para cobertura do que trata o Artigo anterior, fica indicado como recurso a anulação total e/ou parcial nos termos do artigo 43, Inciso I da Lei Federal 4.320 as alterações, das seguintes Dotações Orçamentarias:
06 – Secretaria de Obras e Serviços Urbanos
06.003 – Departamento de Serviços Rodoviários
Fonte 606
26.782 0014.1.062 Aquisição de Maquinas e Equipamentos Rodoviários
4.4.90.52.00.00 Equipamentos e Material Permanente .. . . .. R$ 239.669,70

Art. 3º - Este Decreto entrará em vigor na data de sua publicação

Capitão Leônidas Marques, Estado do Parana, 21 de julho de 2014.

Ivar Barea
Prefeito Municipal

DECRETO Nº 120/2014
DATA: 21.07.2014
SÚMULA: Abre Crédito Especial no Orçamento de 2014, e dá outras providências.

O Prefeito Municipal de Capitão Leônidas Marques, Estado do Paraná, no uso de suas atribuições legais e de acordo com a Lei Municipal nº 2.027/2014

DECRETA

Art. 1º - Fica aberto Crédito Especial no Orçamento do Exercício de 2014, no valor de R$ 837.198,72(oitocentos e trinta e sete mil, cento e noventa e oito reais), destinados a execução do Termo de Compromisso PAC nº 2029012012 FNDE- Ministério da Educação, com a seguinte especificação:
08 – Secretaria Municipal de Educação
08.07 – Departamento de Educação – Programas/Convênios FNDE
Fonte: 127 (1006.03.01.01.02) - CONV. PAC 2029012/2012 - PROINFANCIA 2012
1 Do Exercicio
12.365.0023.1.304 PAC 2 - Construção de Creche/Pré-Escola 001 Tipo B
4.4.90.51.00.00 – Obras e Instalações R$ 837.198,72
Art. 2º - Para cobertura do que trata o Artigo anterior, fica indicado como recurso o excesso de Arrecadação no Exercício de 2014 no valor de R$ 837.198,72 (oitocentos e trinta e sete mil, cento e noventa e oito reais), provenientes do Termo de Compromisso PAR nº PAC 2029012012 FNDE- Ministério da Educação

Art. 3º - Este Decreto entrará em vigor na data de sua publicação

Capitão Leônidas Marques, Estado do Paraná em 21 de julho 2014

Ivar Barea
Prefeito Municipal

DECRETO Nº 119/2014
DATA: 21.07.2014
SÚMULA: Abre Crédito Especial no Orçamento de 2014, e dá outras providências

O Prefeito Municipal de Capitão Leônidas Marques, Estado do Paraná, no uso de suas atribuições legais e de acordo com a Lei Municipal nº 2.026/2014

DECRETA

Art. 1º - Fica aberto Crédito Especial no Orçamento do Exercício de 2014, no valor de R$ 355.334,75 (Trezentos e cinquenta e cinco mil, trezentos e trinta e quatro reais e setenta e cinco centavos), Destinados a execução do contrato de repasse 781075/2012 processo 1002667-29 - Ministério do Esporte, com a seguinte especificação:
09 Secretaria de Esporte e Cultura
09.01 – Departamento de Esporte
Fonte: 812 CV 781075/2012 - MIN. ESP - Construção 2ª Etapa Estádio Municipal
27.812.0029.1.303 – Construção 2ª Etapa Estádio Municipal - Cv 781075/2012 – Min. Esporte
4.4.90.51.00.00 Obras e Instalações. . . . . R$ 355.334,75
Art. 2º - Para cobertura do que trata o Artigo anterior, fica indicado como Recurso o Excesso de Arrecadação no exercicio de 2014 no valor de R$ 355.334,75 (Trezentos e cinquenta e cinco mil, trezentos e trinta e quatro reais e setenta e cinco centavos), provenientes 781075/2012 processo 1002667-29 - Ministério do Esporte.
Art. 3º - A Contrapartida Municipal está vinculada a Dotação 27.812.0029.1.111 - 4.4.90.51.00.00 Obras e Instalações, fixada na Lei nº 1980/2013 – LOA – Lei Orçamentaria do Exercicio de 2014

Art. 4º - Este Decreto entrará em vigor na data de sua publicação.

Capitão Leônidas Marques, Estado do Paraná, 21 de julho de 2014.

Ivar Barea
Prefeito Municipal

DECRETO Nº 118/2014
DATA: 21.07.2014
SÚMULA: Abre Crédito Especial no Orçamento de 2014, e dá outras providências

O Prefeito Municipal de Capitão Leônidas Marques, Estado do Parana, no uso de suas atribuições legais e de acordo com a Lei Municipal nº 2.025/2014

DECRETA

Art. 1º - Fica aberto Crédito Especial no Orçamento do Exercício de 2014, no valor de R$ 12.000,00 (doze mil reais), com a seguinte especificação
11 Fundo de Assistência Social
11.002 – Fundo Municipal de Assistência Social/Programas/FNAS/SUAS
Fonte 823
08.244 0036.2.302 Atividade de Apoio a Atingidos Pela Intemperie - Emergência e Socorro
3.3.90.30.00.00 – Material de Consumo.....R$ 6.200,00
3.3.90.36.00.00 – Outros Serviços de Terceiros – Pessoa Física .. .. R$ 3.700,00
3.3.90.39.00.00 – Outros Serviços de Terceiros – Pessoa Jurídica. ....R$ 2.100,00

Art. 2º - Para cobertura do que trata o Artigo anterior, fica indicado como recurso excesso de Arrecadação no Exercício de 2014 no valor de R$ 12.000,00 (Doze mil reais) provenientes Programa de Apoio a Atingidos pela intemperie – Emergência e Socorro, conforme resolução 125/2014 Secretaria de Estado da Familia e Desenvolvimento Social - SEDS

Art. 3º - Este Decreto entrará em vigor na data de sua publicação.

Capitão Leônidas Marques, Estado do Paraná, 21 de julho de 2014.

Ivar Barea
Prefeito Municipal

DECRETO Nº 117/2014
DATA: 21.07.2014
SÚMULA: Abre Crédito Especial no Orçamento de 2014, e dá outras providências

O Prefeito Municipal de Capitão Leônidas Marques, Estado do Paraná, no uso de suas atribuições legais e de acordo com a Lei Municipal nº 2.024/2014

DECRETA

Art. 1º - Fica aberto Crédito Especial no Orçamento do Exercício de 2014, no valor de R$ 55.400,00 (cinqüenta e cinco mil e quatrocentos reais), destinados manutenção da casa abrigo Acolhendo Vidas, com a seguinte especificação:
12 – Fundo da criança e Adolescente
12.01 Fundo da criança e Adolescente
Fonte 879
Grupo de Fonte 1 Do Exercicio
08.243 0034.6.153 Gestão e Manutenção da Casa Abrigo Acolhendo Vidas
3.1.90.11.00.00 – Vencimentos e Vantagens Fixas – Pessoal Civil.... ....R$ 45.000,00
3.1.90.13.00.00 – Obrigações Patronais . . . . . R$ 10.400,00
Art. 2º - Para cobertura do que trata o Artigo anterior ficam indicados como Recurso o Excesso de arrecadação no Exercício de 2014 no valor de R$ 55.400,00 (cinqüenta e cinco mil e quatrocentos reais) De conformidade com a Lei Federal 4.320/64 e Alterações

Art. 3º - Este Decreto entrará em vigor na data de sua publicação.

Capitão Leônidas Marques, Estado do Paraná, 21 de julho de 2014.

CI1136258-E14

Ivar Barea
Prefeito Municipal

CONSELHO MUNICIPAL DE ASSISTÊNCIA SOCIAL

Rua Carlos Gomes, 57

Ramilândia – Paraná

RESOLUÇÃO 007/2014

DATA : 21/07/2014

SUMULA DISPÕE SOBRE A APROVAÇÃO DO PLANO DE AÇÃO PARA CO-FINANCIAMENTO DO GOVERNO FEDERAL SISTEMA ÚNICO DA ASSISTÊNCIA SOCIAL ANO 2014

O CONSELHO MUNICIPAL DE ASSISTÊNCIA SOCIAL NO USO DE DIREITOS QUE LHE CONFERE A LEI FEDERAL Nº 8.742 DE 07 DE DEZEMBRO DE 1993 E A LEI MUNICIPAL 132 DE 19 DE OUTUBRO DE 1995

Considerando a Deliberação Colegiada realizada em reunião no dia 21 de julho de 2014.

RESOLVE:

Art 1º - Aprovar o Plano de Ação para Co-financiamento do Governo Federal Sistema Unico da Assistência Social ano de 2014, pautado na reunião do dia 21 de julho de 2014

Art 2º Esta resolução entra em vigor na data de sua publicação

MARIA JOSE DA MOTTA
PRESIDENTE DO C.M.A.S

CI1136260-E14

REPUBLICA FEDERATIVA DO BRASIL
Comarca de Cascavel - Estado do Paraná 1o Oficio Protesto de Titulos
Rua Souza Naves, 3983 -Sala 1104 - Fone: 225-1881 - Centro Comercial Lince

EDITAL DE INTIMACAO.

Encontra-se neste Oficio para protesto os titulos abaixo discriminado de responsabilidade dos devedores a seguir relacionados.

O valor do titulo esta expresso em FAIXA conforme Lei 13.611/02, item I Tab. XV.

ALEX THIEME C.P.F. 042.277.539-88 RUA SANTA CATARINA, PONTAL NATUREZA SANTA TEREZA DO OEST PR DP DE FATURA P/ INDICACAO - FISICA Pagar ate: 23/07/2014 Apontamento: 21516 Data do apontamento: 18/07/2014 Numero: 53988 Vcto: 10/07/2014 Valor faixa: A Favorecido: OBREGAO SUPERMERCADOS LTDA - ME Portador : BANCO BRADESCO S/A Motivo : POR FALTA DE DEVOLUCAO E PAGAMENTO

ALEXANDRA MACEDO C.P.F. 047.849.249-90 RUA CAFE FILHO, 1528 Cascavel PR DP DE FATURA P/ INDICACAO - FISICA Pagar ate: 23/07/2014 Apontamento: 21614 Data do apontamento: 18/07/2014 Numero: 19417034 Vcto: 10/07/2014 Valor faixa: A Favorecido: MASCOR IMOVEIS LTDA. Portador : BANCO DO BRASIL S/A Motivo : POR FALTA DE DEVOLUCAO E PAGAMENTO

ALTAIR DE OLIVEIRA C.P.F. 916.776.109-72 R.JORGE CALAZANS 1477 VILA NOVA Cascavel PR DP DE FATURA P/ INDICACAO - FISICA Pagar ate: 23/07/2014 Apontamento: 21683 Data do apontamento: 18/07/2014 Numero: 19062014 Vcto: 03/07/2014 Valor faixa: A Favorecido: ANDRADE & OLEGINI LTDA ME Portador : CAIXA ECONOMICA FEDERAL S/A Motivo : POR FALTA DE DEVOLUCAO E PAGAMENTO

BACH & BOSONE EMPREEND. LTDA C.N.P.J. 12.954.655/0001-88 RUA RIO GRANDE DO SUL,2071 Cascavel PR DP DE FATURA POR INDICACAO-JURIDICA Pagar ate: 23/07/2014 Apontamento: 21523 Data do apontamento: 18/07/2014 Numero: NF 1784 Vcto: 10/07/2014 Valor faixa: A Favorecido: KELI CRISTINA H CIA LTDA Portador : BANCO ITAU UNIBANCO S.A. Motivo : POR FALTA DE DEVOLUCAO E PAGAMENTO

CALCADOS DUARTE LTDA C.N.P.J. 18.319.101/0001-95 AV.BRASIL 5413 A 6869 Cascavel PR DP DE FATURA POR INDICACAO-JURIDICA Pagar ate: 23/07/2014 Apontamento: 21686 Data do apontamento: 18/07/2014 Numero: 2059-2 Vcto: 03/07/2014 Valor faixa: A Favorecido: PEGOLOTTI CALCADOS LTDA Portador : CAIXA ECONOMICA FEDERAL S/A Motivo : POR FALTA DE DEVOLUCAO E PAGAMENTO

CLAUDEMIR S DA SILVA & CIA LTD C.N.P.J. 11.314.634/0001-35 RUA TXIKAOS, 1508 Cascavel PR DP DE FATURA POR INDICACAO-JURIDICA Pagar ate: 23/07/2014 Apontamento: 21522 Data do apontamento: 18/07/2014 Numero: NF 1787 Vcto: 10/07/2014 Valor faixa: A Favorecido: KELI CRISTINA H CIA LTDA Portador : BANCO ITAU UNIBANCO S.A. Motivo : POR FALTA DE DEVOLUCAO E PAGAMENTO

CLEVERSON LUIZ MARCHESINI - ME C.N.P.J. 16.526.323/0001-53 RUA PIO XII,221 Cascavel PR DP DE FATURA POR INDICACAO-JURIDICA Pagar ate: 23/07/2014 Apontamento: 21692 Data do apontamento: 18/07/2014 Numero: 92604 Vcto: 28/05/2014 Valor faixa: A Favorecido: INTELITECH ASSISTENCIA E TREINAMENTO LTDA Portador : BANSICREDI Motivo : POR FALTA DE DEVOLUCAO E PAGAMENTO

CRECI DA APARECIDA VIEIRA MARTINS C.P.F. 906.612.739-20 RUA NAPOLI, 696 JD ITALIA Cascavel PR DP DE FATURA P/ INDICACAO - FISICA Pagar ate: 23/07/2014 Apontamento: 21642 Data do apontamento: 18/07/2014 Numero: 21687018 Vcto: 10/07/2014 Valor faixa: A Favorecido: MASCOR IMOVEIS LTDA. Portador : BANCO DO BRASIL S/A Motivo : POR FALTA DE DEVOLUCAO E PAGAMENTO

DIOGO DO NASCIMENTO PAZA C.P.F. 042.225.059-78 RUA CLAUDIA GALANTE PADOVANI,1479 Cascavel PR DP DE FATURA P/ INDICACAO - FISICA Pagar ate: 23/07/2014 Apontamento: 21664 Data do apontamento: 18/07/2014 Numero: 20254344 Vcto: 10/07/2014 Valor faixa: B Favorecido: MASCOR IMOVEIS LTDA. Portador : BANCO DO BRASIL S/A Motivo : POR FALTA DE DEVOLUCAO E PAGAMENTO

EDSON SANTOS C.P.F. 051.777.899-85 RUA GUILHERME PIOVESAN, 686 Cascavel PR DP DE FATURA P/ INDICACAO - FISICA Pagar ate: 23/07/2014 Apontamento: 21623 Data do apontamento: 18/07/2014 Numero: 18826023 Vcto: 10/07/2014 Valor faixa: A Favorecido: MASCOR IMOVEIS LTDA. Portador : BANCO DO BRASIL S/A Motivo : POR FALTA DE DEVOLUCAO E PAGAMENTO

ELI MARCOS FERREIRA C.P.F. 073.004.279-01 LINHA SANTA LUZIA VITORIA Lindoeste PR DP DE FATURA P/ INDICACAO - FISICA Pagar ate: 23/07/2014 Apontamento: 21697 Data do apontamento: 18/07/2014 Numero: 1829 Vcto: 28/06/2014 Valor faixa: A Favorecido: MJ COM DE MOTOPECAS LTDA ME Portador : BANSICREDI Motivo : POR FALTA DE DEVOLUCAO E PAGAMENTO

EMILIA ANDREIA BUENO C.P.F. 009.248.799-80 RUA CRUZEIRO DO SUL, 111 JD GRAMADO Cascavel PR DP DE FATURA P/ INDICACAO - FISICA Pagar ate: 23/07/2014 Apontamento: 21628 Data do apontamento: 18/07/2014 Numero: 22233012 Vcto: 10/07/2014 Valor faixa: A Favorecido: MASCOR IMOVEIS LTDA. Portador : BANCO DO BRASIL S/A Motivo : POR FALTA DE DEVOLUCAO E PAGAMENTO

EZEQUIEL CAVALHEIRO DA SILVA C.P.F. 040.158.759-23 RUA RIO BORA, 631 BRASMADEIRA Cascavel PR DP DE FATURA P/ INDICACAO - FISICA Pagar ate: 23/07/2014 Apontamento: 21607 Data do apontamento: 18/07/2014 Numero: 2110218007 Vcto: 10/07/2014 Valor faixa: A Favorecido: MASCOR IMOVEIS LTDA. Portador : BANCO DO BRASIL S/A Motivo : POR FALTA DE DEVOLUCAO E PAGAMENTO

FLAVIO GRITHEN DE OLIVEIRA C.P.F. 063.994.649-60 RUA LONDRES, 975 JD ITALIA Cascavel PR DP DE FATURA P/ INDICACAO - FISICA Pagar ate: 23/07/2014 Apontamento: 21606 Data do apontamento: 18/07/2014 Numero: 2170989003 Vcto: 10/07/2014 Valor faixa: A Favorecido: MASCOR IMOVEIS LTDA. Portador : BANCO DO BRASIL S/A Motivo : POR FALTA DE DEVOLUCAO E PAGAMENTO

J C STONOGA ASSESSORIA ME C.N.P.J. 18.564.193/0001-79 R.FAGUNDES VARELA 3274 Cascavel PR DP DE FATURA POR INDICACAO-JURIDICA Pagar ate: 23/07/2014 Apontamento: 21684 Data do apontamento: 18/07/2014 Numero: 162/3-5/201 Vcto: 25/06/2014 Valor faixa: A Favorecido: IJATIR MIGUEL HENZ Portador : CAIXA ECONOMICA FEDERAL S/A Motivo : POR FALTA DE DEVOLUCAO E PAGAMENTO

JHENIFER TAIRINI CAMARGO BENEDITO C.P.F. 105.013.229-73 R.PIO XII 1701 BL C AP 17 Cascavel PR DP DE FATURA P/ INDICACAO - FISICA Pagar ate: 23/07/2014 Apontamento: 21678 Data do apontamento: 18/07/2014 Numero: 171002 Vcto: 07/07/2014 Valor faixa: A Favorecido: ZENNY IND E COM DE MOVEIS LTDA Portador : CAIXA ECONOMICA FEDERAL S/A Motivo : POR FALTA DE DEVOLUCAO E PAGAMENTO

JODILIANA ANDRESSA DUARTE DE ARAUJO C.P.F. 042.033.689-36 RUA ARQUITETURA, 1608 PANORAMICO Cascavel PR DP DE FATURA P/ INDICACAO - FISICA Pagar ate: 23/07/2014 Apontamento: 21646 Data do apontamento: 18/07/2014 Numero: 21328034 Vcto: 10/07/2014 Valor faixa: A Favorecido: MASCOR IMOVEIS LTDA. Portador : BANCO DO BRASIL S/A Motivo : POR FALTA DE DEVOLUCAO E PAGAMENTO

JUNIOR GOULART MEZZOMO C.P.F. 063.014.539-30 RUA GENERAL OSORIO, 2349 Cascavel PR DP DE FATURA P/ INDICACAO - FISICA Pagar ate: 23/07/2014 Apontamento: 21601 Data do apontamento: 18/07/2014 Numero: 9280004 Vcto: 10/07/2014 Valor faixa: A Favorecido: INBRAPE INSTITUTO BRASILEIRO DE EST E PESQ SO Portador : BANCO DO BRASIL S/A Motivo : POR FALTA DE DEVOLUCAO E PAGAMENTO

LANCHONETE FRATELLI C.N.P.J. 19.878.245/0001-44 RUA ENGENHEIRO REBOUCAS 1935 Cascavel PR DP DE FATURA POR INDICACAO-JURIDICA Pagar ate: 23/07/2014 Apontamento: 21534 Data do apontamento: 18/07/2014 Numero: 36600 Vcto: 12/07/2014 Valor faixa: A Favorecido: DE BIASIO E CIA LTDA Portador : BANCO ITAU UNIBANCO S.A. Motivo : POR FALTA DE DEVOLUCAO E PAGAMENTO

LUIZ CARLOS CAMARGO MARIA C.P.F. 077.191.309-52 RUA KAMAYURAS, 1531 STA CRUZ Cascavel PR DP DE FATURA P/ INDICACAO - FISICA Pagar ate: 23/07/2014 Apontamento: 21613 Data do apontamento: 18/07/2014 Numero: 22459019 Vcto: 10/07/2014 Valor faixa: A Favorecido: MASCOR IMOVEIS LTDA. Portador : BANCO DO BRASIL S/A Motivo : POR FALTA DE DEVOLUCAO E PAGAMENTO

LUX FARMA COMERCIO FARMACEUTICO LTDA C.N.P.J. 13.993.603/0001-83 R R CUIABA 5485, S/N Cascavel PR DP DE FATURA POR INDICACAO-JURIDICA Pagar ate: 23/07/2014 Apontamento: 21510 Data do apontamento: 18/07/2014 Numero: 76592/003 Vcto: 08/07/2014 Valor faixa: A Favorecido: COOP CRED LIVRE ADM CENTRO NORTE PR Portador : BANCO BRADESCO S/A Motivo : POR FALTA DE DEVOLUCAO E PAGAMENTO

MAICON JHONE DA VEIGA C.P.F. 340.906.388-95 RUA JOAO ARQUELAU SOARES,1036, Cascavel PR DP DE FATURA P/ INDICACAO - FISICA Pagar ate: 23/07/2014 Apontamento: 21622 Data do apontamento: 18/07/2014 Numero: ANR5273/3 Vcto: 10/07/2014 Valor faixa: A Favorecido: COOPERATIVA CRED LIVRE ADMIS CASCAVEL REGIAO Portador : BANCO DO BRASIL S/A Motivo : POR FALTA DE DEVOLUCAO E PAGAMENTO

MAYCON DEMERIUS CORSO C.P.F. 052.703.349-92 RUA RIO DA PAZ, 232 Cascavel PR DP DE FATURA P/ INDICACAO - FISICA Pagar ate: 23/07/2014 Apontamento: 21632 Data do apontamento: 18/07/2014 Numero: 117548002 Vcto: 10/07/2014 Valor faixa: A Favorecido: DEON COMERCIO DE MATERIAIS PARA CONSTRUCAO LT Portador : BANCO DO BRASIL S/A Motivo : POR FALTA DE DEVOLUCAO E PAGAMENTO

NEIDE BORGES C.P.F. 027.327.829-04 AVENIDA BRASILIA 549 SANTA TEREZA DO OEST PR DP DE FATURA P/ INDICACAO - FISICA Pagar ate: 23/07/2014 Apontamento: 21515 Data do apontamento: 18/07/2014 Numero: 82904 Vcto: 10/07/2014 Valor faixa: A Favorecido: OBREGAO SUPERMERCADOS LTDA - ME Portador : BANCO BRADESCO S/A Motivo : POR FALTA DE DEVOLUCAO E PAGAMENTO

OLIRIA APARECIDA DA SILVA C.P.F. 523.585.269-91 RUA INTERNACIONAL, VILA CANARIO SANTA TEREZA DO OEST PR DP DE FATURA P/ INDICACAO - FISICA Pagar ate: 23/07/2014 Apontamento: 21518 Data do apontamento: 18/07/2014 Numero: 33641 Vcto: 10/07/2014 Valor faixa: A Favorecido: OBREGAO SUPERMERCADOS LTDA - ME Portador : BANCO BRADESCO S/A Motivo : POR FALTA DE DEVOLUCAO E PAGAMENTO

PAMELA M F STOCKLI COMERCIO DE ROUPAS C.N.P.J. 17.377.850/0001-06 AV BRASIL 6282 Cascavel PR DP DE FATURA POR INDICACAO-JURIDICA Pagar ate: 23/07/2014 Apontamento: 21626 Data do apontamento: 18/07/2014 Numero: 349B Vcto: 10/07/2014 Valor faixa: A Favorecido: TEXPAR INDUSTRIA E COMERCIO DE CONFECCOES LTD Portador : BANCO DO BRASIL S/A Motivo : POR FALTA DE DEVOLUCAO E PAGAMENTO

PAULO SERGIO ALVES DA SILVA C.P.F. 016.890.409-80 R.SARANDI 861 Cascavel PR DP DE FATURA P/ INDICACAO - FISICA Pagar ate: 23/07/2014 Apontamento: 21676 Data do apontamento: 18/07/2014 Numero: 529003 Vcto: 07/07/2014 Valor faixa: A Favorecido: ANTONIO BEDIN VEICULOS ME Portador : CAIXA ECONOMICA FEDERAL S/A Motivo : POR FALTA DE DEVOLUCAO E PAGAMENTO

PEDRO DA SILVA C.P.F. 033.457.059-07 RUA AGENOR DIDONE SOUTO, 897 CONTINENTAL Cascavel PR DP DE FATURA P/ INDICACAO - FISICA Pagar ate: 23/07/2014 Apontamento: 21657 Data do apontamento: 18/07/2014 Numero: 19846015 Vcto: 10/07/2014 Valor faixa: A Favorecido: MASCOR IMOVEIS LTDA. Portador : BANCO DO BRASIL S/A Motivo : POR FALTA DE DEVOLUCAO E PAGAMENTO

R A S CELESTINO -EIRELI -ME BEDUINOS 2 C.N.P.J. 18.850.816/0001-70 AV DO PAPAGAIOS 1152 Cascavel PR DP DE FATURA POR INDICACAO-JURIDICA Pagar ate: 23/07/2014 Apontamento: 21520 Data do apontamento: 18/07/2014 Numero: 013148 Vcto: 10/07/2014 Valor faixa: A Favorecido: DISTRIBUIDORA DE CARNES CORTE-BEM LTDA E Portador : BANCO BRADESCO S/A Motivo : POR FALTA DE DEVOLUCAO E PAGAMENTO

REGINALDO FELISBERTO DE SOUZA C.P.F. 020.740.079-22 RUA CAICARAS, 296 Cascavel PR DP DE FATURA P/ INDICACAO - FISICA Pagar ate: 23/07/2014 Apontamento: 21484 Data do apontamento: 18/07/2014 Numero: 526812 Vcto: 09/07/2014 Valor faixa: C Favorecido: MASCOR IMOVEIS LTDA. Portador : BANCO DO BRASIL S/A Motivo : POR FALTA DE DEVOLUCAO E PAGAMENTO

REGINEI APARECIDA BIOLCHI C.P.F. 761.284.239-49 RUA CARLOS CHAGAS 204 Cascavel PR DP DE FATURA P/ INDICACAO - FISICA Pagar ate: 23/07/2014 Apontamento: 21443 Data do apontamento: 18/07/2014 Numero: Vcto: 10/07/2014 Valor faixa: L Favorecido: RORAIMA CONSTRUTORA DE OBRAS LTDA Portador : BANCO SANTANDER SA Motivo : POR FALTA DE DEVOLUCAO E PAGAMENTO

ROSANE APARECIDA GRITHEN C.P.F. 028.082.589-76 RUA LONDRES, 975 JD ITALIA Cascavel PR DP DE FATURA P/ INDICACAO - FISICA Pagar ate: 23/07/2014 Apontamento: 21610 Data do apontamento: 18/07/2014 Numero: 19398017 Vcto: 10/07/2014 Valor faixa: A Favorecido: MASCOR IMOVEIS LTDA. Portador : BANCO DO BRASIL S/A Motivo : POR FALTA DE DEVOLUCAO E PAGAMENTO

SIRLEI T. TORRES DOS REIS C.P.F. 916.391.409-30 RUA PARANA, 2465 Cascavel PR DP DE FATURA P/ INDICACAO - FISICA Pagar ate: 23/07/2014 Apontamento: 21602 Data do apontamento: 18/07/2014 Numero: 32891/C Vcto: 12/06/2014 Valor faixa: A Favorecido: DG COMERCIO DE MOVEIS LTDA Portador : BANCO DO BRASIL S/A Motivo : POR FALTA DE DEVOLUCAO E PAGAMENTO

SONIA APARECIDA TERRES DO NASCIMENTO C.P.F. 057.755.359-36 RUA ANIBAL DOS SANTOS MATIAS 1245 Cascavel PR DP DE FATURA P/ INDICACAO - FISICA Pagar ate: 23/07/2014 Apontamento: 21619 Data do apontamento: 18/07/2014 Numero: 19810029 Vcto: 10/07/2014 Valor faixa: A Favorecido: MASCOR IMOVEIS LTDA. Portador : BANCO DO BRASIL S/A Motivo : POR FALTA DE DEVOLUCAO E PAGAMENTO

TANIELLY PIRES HELLMANN C.P.F. 059.587.609-98 RUA ARQUITETURA Cascavel PR DP DE FATURA P/ INDICACAO - FISICA Pagar ate: 23/07/2014 Apontamento: 21530 Data do apontamento: 18/07/2014 Numero: 3 Vcto: 10/07/2014 Valor faixa: A Favorecido: WIN SAUDE LTDA - ME Portador : BANCO ITAU UNIBANCO S.A. Motivo : POR FALTA DE DEVOLUCAO E PAGAMENTO

Por não ter sido possível encontrar os respectivos responsáveis, pelo presente os intimo para todos os fins de direito, de acordo com o Código de Normas, ítem 12.5.10 a 12.5.14, e ao mesmo os cientifico de que se não for atendido no prazo legal, serão lavrados os respectivos instrumentos de protesto. Afixado em: 22/07/2014 Cascavel, 21 de Julho de 2014.

1º OFICIO DE PROTESTO DE TITULOS – Giuliano Aguirra Pilagallo – Substituto Legal – CASCAVEL - PARANÁ

PODER JUDICIÁRIO
ESTADO DO PARANÁ

2º Tabelionato de Protesto de Títulos

COMARCA DE CASCAVEL - PARANÁ

Ivan Possamai
OFICIAL TITULAR

Ivan Possamai Junior
OFICIAL SUBSTITUTO

Geneci Dallagnol Possamai - Marisa Weis Rocha
ESCREVENTES

133

EDITAL DE INTIMAÇÃO

Encontram-se neste Ofício para protesto os títulos abaixo discriminados de responsabilidade dos devedores a seguir relacionados: O valor do título está expresso em FAIXA conforme Lei 13.611/02, item I Tab. XV.

Rua Souza Naves, 3600 - sala 04 - Fone/Fax: (45) 3225-2144 - Comarca de Cascavel - PR

A R FOLTZ AUTO CENTER ME C.N.P.J. 20.184.261/0001-16 RUA MANAUS 2235 Cascavel PR DP DE FATURA P/ INDICACAO Pagar ate: 23/07/2014 Apontamento: 21581 Data do apontamento: 18/07/2014 Numero: 1434 Vcto: 11/07/2014 Valor faixa: A Favorecido: CALADO COM DE AUTO PECAS LT ME Portador : BANCO ITAU UNIBANCO SA Motivo : POR FALTA DE PAGAMENTO

ANA LUCIA TAVARES DAS MERCES C.P.F. 514.774.249-20 R DAS PALMEIRAS 957 BLOCO 7 AP 43 Cascavel PR DP DE FATURA P/ INDICACAO Pagar ate: 23/07/2014 Apontamento: 21608 Data do apontamento: 18/07/2014 Numero: 479/001 Vcto: 10/07/2014 Valor faixa: A Favorecido: R.HOFFMANN - ALUMINIOS E VIDROS - ME Portador : BANCO DO BRASIL SA Motivo : POR FALTA DE PAGAMENTO

BENHUR SOBUCKI C.P.F. 005.092.160-64 RUA CHOPINZINHO,122 Cascavel PR DP DE FATURA P/ INDICACAO Pagar ate: 23/07/2014 Apontamento: 21619 Data do apontamento: 18/07/2014 Numero: 201992002 Vcto: 10/07/2014 Valor faixa: A Favorecido: MASCOR IMOVEIS LTDA. Portador : BANCO DO BRASIL SA Motivo : POR FALTA DE PAGAMENTO

CARLOS RONALDO SOUZA C.P.F. 036.307.949-12 RUA DAVID MASCARELLO, 946 Cascavel PR DP DE FATURA P/ INDICACAO Pagar ate: 23/07/2014 Apontamento: 21641 Data do apontamento: 18/07/2014 Numero: 23012008 Vcto: 10/07/2014 Valor faixa: A Favorecido: MASCOR IMOVEIS LTDA. Portador : BANCO DO BRASIL SA Motivo : POR FALTA DE PAGAMENTO

DISTRIVEL DISTRIBUIDORA DE ALIMENTOS C.N.P.J. 18.020.223/0001-86 RUA GENERAL OSA??A??A??A??RIO,1680, Cascavel PR DP DE FATURA P/ INDICACAO Pagar ate: 23/07/2014 Apontamento: 21667 Data do apontamento: 18/07/2014 Numero: 1457 Vcto: 10/07/2014 Valor faixa: D Favorecido: COOPERATIVA CRED LIVRE ADMIS CASCAVEL REGIAO Portador : BANCO DO BRASIL SA Motivo : POR FALTA DE PAGAMENTO

E. SOMENZI PROPAGANDA E PUBLICIDADE LTDA C.N.P.J. 15.332.583/0001-25 RUA CASTRO ALVES 2428 SALA 42 Cascavel PR DP DE FATURA P/ INDICACAO Pagar ate: 23/07/2014 Apontamento: 21444 Data do apontamento: 18/07/2014 Numero: 07767-0 01 Vcto: 10/07/2014 Valor faixa: A Favorecido: MENDES E MORESCO LTDA - ME Portador : BANCO SANTANDER SA Motivo : POR FALTA DE PAGAMENTO

ELCIO OTONIEL DA SILVA C.P.F. 600.378.909-30 R MATO GROSSO 2347 APT 801 Cascavel PR DP DE FATURA P/ INDICACAO Pagar ate: 23/07/2014 Apontamento: 21683 Data do apontamento: 18/07/2014 Numero: 5810 Vcto: 20/06/2014 Valor faixa: A Favorecido: CONSTRUTORA SARAIVA DE REZENDE LTDA Portador : CAIXA ECONOMICA FEDERAL Motivo : POR FALTA DE PAGAMENTO

FATIMA YARA CARIBNANO C.P.F. 014.334.899-02 R MARECHAL DEODORO Cascavel PR DP DE FATURA P/ INDICACAO Pagar ate: 23/07/2014 Apontamento: 21428 Data do apontamento: 17/07/2014 Numero: 401003 Vcto: 05/07/2014 Valor faixa: A Favorecido: MAIS FACIL GROUP COMERCIO E SERVICOS ME Portador : CAIXA ECONOMICA FEDERAL Motivo : POR FALTA DE PAGAMENTO

FLAVIO BAZANELLA C.P.F. 608.783.809-06 RUA CARLOS CHAGAS 204 Cascavel PR DP DE FATURA P/ INDICACAO Pagar ate: 23/07/2014 Apontamento: 21442 Data do apontamento: 18/07/2014 Numero: Vcto: 10/07/2014 Valor faixa: L Favorecido: RORAIMA CONSTRUTORA DE OBRAS LTDA Portador : BANCO SANTANDER SA Motivo : POR FALTA DE PAGAMENTO

GESISLAINE PINTO C.P.F. 088.231.089-50 RUA GUARATUBA 52 Cascavel PR DP DE FATURA P/ INDICACAO Pagar ate: 23/07/2014 Apontamento: 21601 Data do apontamento: 18/07/2014 Numero: 0001239 Vcto: 10/07/2014 Valor faixa: A Favorecido: COOPERATIVA CRED LIVRE ADMIS CASCAVEL REGIAO Portador : BANCO DO BRASIL SA Motivo : POR FALTA DE PAGAMENTO

JOSMIR DE OLIVEIRA C.P.F. 026.210.769-47 RUA MAKAKALIS, 799 Cascavel PR DP DE FATURA P/ INDICACAO Pagar ate: 23/07/2014 Apontamento: 21618 Data do apontamento: 18/07/2014 Numero: 21750020 Vcto: 10/07/2014 Valor faixa: A Favorecido: MASCOR IMOVEIS LTDA. Portador : BANCO DO BRASIL SA Motivo : POR FALTA DE PAGAMENTO

LEOCIR ALVES DE MATOS C.P.F. 029.986.409-07 RUA RIO GONCALVES DIAS 526 Cascavel PR DP DE FATURA P/ INDICACAO Pagar ate: 23/07/2014 Apontamento: 21659 Data do apontamento: 18/07/2014 Numero: S/N Vcto: 10/07/2014 Valor faixa: A Favorecido: CERAMICA SERRA NEGRA LTDA-ME Portador : BANCO DO BRASIL SA Motivo : POR FALTA DE PAGAMENTO

LEOCIR ALVES DE MATOS C.P.F. 029.986.409-07 RUA RIO GONCALVES DIAS 526 Cascavel PR DP DE FATURA P/ INDICACAO Pagar ate: 23/07/2014 Apontamento: 21655 Data do apontamento: 18/07/2014 Numero: S/N Vcto: 30/06/2014 Valor faixa: A Favorecido: CERAMICA SERRA NEGRA LTDA-ME Portador : BANCO DO BRASIL SA Motivo : POR FALTA DE PAGAMENTO

LUCAS PEREIRA C.P.F. 078.849.599-25 R CAMPOS SALES 370 Cascavel PR CEDULA DE CREDITO BANCARIO POR INDICACAO Pagar ate: 23/07/2014 Apontamento: 21436 Data do apontamento: 17/07/2014 Numero: B35031311-1 Vcto: A Vista Valor faixa: H Favorecido: COOPERATIVA DE CREDITO DE LIVRE ADMISSAO VANGUARDA Portador : COOPERATIVA DE CREDITO DE LIVRE ADMISSAO VANGUARDA Motivo : POR FALTA DE PAGAMENTO

LUX FARMA COM FARM LTDA C.N.P.J. 13.993.603/0001-83 RUA CUIABA, 5485 Cascavel PR DP DE FATURA P/ INDICACAO Pagar ate: 23/07/2014 Apontamento: 21531 Data do apontamento: 18/07/2014 Numero: 1576012 Vcto: 05/07/2014 Valor faixa: A Favorecido: DP4 NEGOCIOS DISTRIBUICAO LTDA Portador : BANCO ITAU UNIBANCO SA Motivo : POR FALTA DE PAGAMENTO

LUX FARMA COMERCIO FARMACEUTICO LTDA C.N.P.J. 13.993.603/0001-83 RUA CUIABA, 5485 Cascavel PR DP DE FATURA P/ INDICACAO Pagar ate: 23/07/2014 Apontamento: 21610 Data do apontamento: 18/07/2014 Numero: 0002006422 Vcto: 07/07/2014 Valor faixa: A Favorecido: PENIEL DISTRIBUIDORA DE MEDICAMENTOS LTDA Portador : BANCO DO BRASIL SA Motivo: POR FALTA DE PAGAMENTO

M K ROCKENBACH INDUSTRIA ME C.N.P.J. 18.418.829/0001-74 RUA MANOEL DA NOBREGA 529 Cascavel PR DP DE FATURA P/ INDICACAO Pagar ate: 23/07/2014 Apontamento: 21484 Data do apontamento: 18/07/2014 Numero: 1015205C Vcto: 09/07/2014 Valor faixa: C Favorecido: WAS FOMENTO MERCANTIL LTDA Portador : BANCO DO BRASIL SA Motivo : POR FALTA DE PAGAMENTO

MARCIANE RAHMEIER C.P.F. 037.150.139-31 R PONTA GROSSA, 2536 SAO CRISTOVAO Cascavel PR DP DE FATURA P/ INDICACAO Pagar ate: 23/07/2014 Apontamento: 21606 Data do apontamento: 18/07/2014 Numero: 11/4 Vcto: 10/07/2014 Valor faixa: A Favorecido: COOPERATIVA CRED LIVRE ADM MAL CANDIDO RONDON Portador : BANCO DO BRASIL SA Motivo: POR FALTA DE PAGAMENTO

MARIA HELENA BRAGA C.P.F. 168.348.019-87 RUA GUARANIACU, 2117 SAO CRISTOVAO Cascavel PR DP DE FATURA P/ INDICACAO Pagar ate: 23/07/2014 Apontamento: 21615 Data do apontamento: 18/07/2014 Numero: 21387020 Vcto: 10/07/2014 Valor faixa: A Favorecido: MASCOR IMOVEIS LTDA. Portador : BANCO DO BRASIL SA Motivo : POR FALTA DE PAGAMENTO

MARLI VIANA MIRANDA C.P.F. 408.252.139-91 R POMBO CORREIO 1181 Cascavel PR DP DE FATURA P/ INDICACAO Pagar ate: 23/07/2014 Apontamento: 21700 Data do apontamento: 18/07/2014 Numero: 4455 Vcto: 12/06/2014 Valor faixa: A Favorecido: MARIA PEREIRA DOURADO ME Portador : BANCO COOPERATIVO SICREDI SA Motivo : POR FALTA DE PAGAMENTO

N. S. DOMINGUES & CIA. LTDA. - C.N.P.J. 12.053.491/0001-18 R JOSE CALDART 879 Cascavel PR DP DE FATURA P/ INDICACAO Pagar ate: 23/07/2014 Apontamento: 21521 Data do apontamento: 18/07/2014 Numero: 0004107624 Vcto: 25/06/2014 Valor faixa: A Favorecido: UNIMED CASCAVEL COOP TRAB MED Portador : BANCO ITAU UNIBANCO SA Motivo : POR FALTA DE PAGAMENTO

N. S. DOMINGUES & CIA. LTDA. - C.N.P.J. 12.053.491/0001-18 R JOSE CALDART 879 Cascavel PR DP DE FATURA P/ INDICACAO Pagar ate: 23/07/2014 Apontamento: 21533 Data do apontamento: 18/07/2014 Numero: 0004100720 Vcto: 25/06/2014 Valor faixa: A Favorecido: UNIMED CASCAVEL COOP TRAB MED Portador : BANCO ITAU UNIBANCO SA Motivo : POR FALTA DE PAGAMENTO

PAULO ROGERIO MEIRELLAS C.P.F. 045.443.499-58 RUA PAULO ROCHA, 168 Cascavel PR DP DE FATURA P/ INDICACAO Pagar ate: 23/07/2014 Apontamento: 21600 Data do apontamento: 18/07/2014 Numero: 2431-5 Vcto: 10/07/2014 Valor faixa: A Favorecido: S.M.LOURENCO DALFOVO & CIA LTDA - EPP Portador : BANCO DO BRASIL SA Motivo : POR FALTA DE PAGAMENTO

PAVIMENTACOES TERRAPLENAGENS SCHMITT LTDA C.N.P.J. 03.030.002/0001-11 PR 170 KM8 Guarapuava PR DUPLICATA VENDA MERCANTIL SEM ACEITE Pagar ate: 23/07/2014 Apontamento: 21437 Data do apontamento: 17/07/2014 Numero: 1030546-1 Vcto: 17/06/2014 Valor faixa: A Favorecido: ESTACILIO JOSE CARDOSO & CIA LTDA Portador : ESTACILIO JOSE CARDOSO & CIA LTDA Motivo : POR FALTA DE PAGAMENTO

PAVIMENTACOES TERRAPLENAGENS SCHMITT LTDA C.N.P.J. 03.030.002/0001-11 PR 170 KM8 Guarapuava PR DUPLICATA VENDA MERCANTIL SEM ACEITE Pagar ate: 23/07/2014 Apontamento: 21438 Data do apontamento: 17/07/2014 Numero: 1031026-1 Vcto: 01/07/2014 Valor faixa: A Favorecido: ESTACILIO JOSE CARDOSO & CIA LTDA Portador : ESTACILIO JOSE CARDOSO & CIA LTDA Motivo : POR FALTA DE PAGAMENTO

R D G DE FREITAS E FREITAS LTDA ME C.N.P.J. 10.516.467/0001-42 RUA PARANA, 4759 Cascavel PR DP DE FATURA P/ INDICACAO Pagar ate: 23/07/2014 Apontamento: 21690 Data do apontamento: 18/07/2014 Numero: 3665 Vcto: 07/07/2014 Valor faixa: C Favorecido: INDUSTRIA E COMERCIO DE MOVEIS Portador : BANCO COOPERATIVO SICREDI SA Motivo : POR FALTA DE PAGAMENTO

SOLANO DORIVAL COELHO C.P.F. 072.571.359-32 R ORLANDO VASCONCELOS 231 Cascavel PR CEDULA DE CREDITO BANCARIO POR INDICACAO Pagar ate: 23/07/2014 Apontamento: 21435 Data do apontamento: 17/07/2014 Numero: B35032540-3 Vcto: A Vista Valor faixa: L Favorecido: COOPERATIVA DE CREDITO DE LIVRE ADMISSAO VANGUARDA Portador : COOPERATIVA DE CREDITO DE LIVRE ADMISSAO VANGUARDA Motivo : POR FALTA DE PAGAMENTO

SUELI DA SILVA RIBEIRO C.P.F. 065.613.099-79 RUA JOAO MARQUE OLIVEIRA, 237 MORUMBI Cascavel PR DP DE FATURA P/ INDICACAO Pagar ate: 23/07/2014 Apontamento: 21616 Data do apontamento: 18/07/2014 Numero: 21162022 Vcto: 10/07/2014 Valor faixa: A Favorecido: MASCOR IMOVEIS LTDA. Portador : BANCO DO BRASIL SA Motivo: POR FALTA DE PAGAMENTO

TRANSPORTADORA TONIN LTDA C.N.P.J. 12.516.774/0001-59 R RIO DE JANEIRO 2802 SALA POSTO TONIN Cascavel PR DP DE FATURA P/ INDICACAO Pagar ate: 23/07/2014 Apontamento: 21454 Data do apontamento: 18/07/2014 Numero: 0032230-01 Vcto: 11/07/2014 Valor faixa: A Favorecido: BANCO ABC BRASIL SA 28195667000106 Portador : HSBC BANK BRASIL SA BANCO MULTIPLO Motivo : POR FALTA DE PAGAMENTO

ULISSES WANDEUR C.P.F. 042.756.448-40 R PRESIDENTE KENNEDY 1560 APT 14 Cascavel PR DP DE FATURA P/ INDICACAO Pagar ate: 23/07/2014 Apontamento: 21679 Data do apontamento: 18/07/2014 Numero: 14-06-2014 Vcto: 07/07/2014 Valor faixa: A Favorecido: CONDOMINIO MONTE SINAI RESIDENCE Portador : CAIXA ECONOMICA FEDERAL Motivo : POR FALTA DE PAGAMENTO

VERA MENDES CAMARGO C.P.F. 500.517.689-68 RUA PABLO NERUDA 489 Cascavel PR DP DE FATURA P/ INDICACAO Pagar ate: 23/07/2014 Apontamento: 21518 Data do apontamento: 18/07/2014 Numero: 3513 Vcto: 10/07/2014 Valor faixa: A Favorecido: OBREGAO SUPERMERCADOS LTDA - ME Portador : BANCO BRADESCO SA Motivo : POR FALTA DE PAGAMENTO

WESTT TRANSPORTES E LOGISITICA LTDA C.N.P.J. 17.682.107/0001-60 RODOVIA BR 277,S/N, Cascavel PR DP DE FATURA P/ INDICACAO Pagar ate: 23/07/2014 Apontamento: 21664 Data do apontamento: 18/07/2014 Numero: 047 Vcto: 10/07/2014 Valor faixa: B Favorecido: COOPERATIVA CREDITO LIVRE ADM REG FRANC BELTR Portador : BANCO DO BRASIL SA Motivo : POR FALTA DE PAGAMENTO

Por não ter sido possível encontrar os respectivos responsáveis, pelo presente os intimo para todos os fins de direito, de acordo com o Código de Normas, ítem 12.5.10 a 12.5.14, e ao mesmo os cientifico de que se não for atendido no prazo legal, serão lavrados os respectivos instrumentos de protesto. Afixado em: 22/07/2014 Cascavel, 21 de Julho de 2014.

( ) IVAN POSSAMAI - OFICIAL
( ) IVAN POSSAMAI JUNIOR - Oficial Substituto
( ) Geneci D. Possamai - Escrevente
( ) Marisa Weis Rocha - Escrevente

2º OFICIO DE PROTESTO DE TITULOS – IVAN POSSAMAI JUNIOR – OFICIAL SUBSTITUTO – CASCAVEL - PARANÁ

Conselho Municipal de Defesa dos Direitos da Criança e do Adolescente de Iguatu PR

Av. Somália, S/N, Centro, Iguatu – PR Fone: (45) 32481248

Regimento Interno

CAPÍTULO I

CONSELHO: Composição e Atribuições

Art. 1º - O Conselho Municipal dos Direitos da Criança e do Adolescente de Iguatu PR – CMDCA, é órgão deliberativo, normativo e controlador da política de atendimento, vinculado administrativamente à SECRETARIA DO GOVERNO MUNICIPAL – SGM, nos termos da Lei Municipal N 682/2014.

Art. 2º - O Conselho Municipal dos Direitos da Criança e do Adolescente de Iguatu é composto de 1/2 de entidades não governamentais que exerçam trabalho direto ou indireto com crianças e adolescentes e 1/2 de órgãos do Poder Público Municipal.

Art. 3º – Os representantes do Poder Público serão nomeados:

I – Sete pelo Poder Executivo Municipal, em representação aos setores afinados à Infância e Adolescência.

Art. 4º – As entidades não governamentais que comporão o CMDCA serão eleitas pelo Fórum Municipal dos Direitos da Criança e do Adolescente.

Art. 5º - São atribuições do CMDCA as constantes do Art. 12 da Lei Municipal N 682/2014, abaixo citadas:

a) na primeira sessão anual, eleger seu Presidente;
b) formular a política municipal de proteção, promoção e defesa dos direitos da criança e do adolescente, definindo prioridades e controlando as ações de execução em todos os níveis, ouvido o Fórum Municipal dos Direitos da Criança e do Adolescente;
c) deliberar sobre a conveniência e a oportunidade de implementação dos programas e serviços destinados ao atendimento das crianças e adolescentes, bem como sobre a criação de entidades governamentais ou realização de consórcio intermunicipal regionalizado de atendimento;
d) apreciar e deliberar a respeito dos auxílios e benefícios, bem como da aplicação dos mesmos, a serem concedidos a entidades não governamentais que tenham por objetivo a proteção e defesa dos direitos da criança e do adolescente;
e) propor modificações nas estruturas das Secretarias e dos Órgãos da Administração ligados à promoção, proteção e defesa dos direitos da criança e do adolescente;
f) efetuar o registro das entidades governamentais e não governamentais que desenvolvem programas com crianças e adolescentes, bem como inscrever os respectivos programas de proteção e sócio-educativos na forma dos artigos 90 e 91 da Lei Federal 8069/90;
g) fixar critérios de utilização, através de Planos de Aplicação das doações subsidiadas e demais receitas, destinando necessariamente percentual para o incentivo ao acolhimento sob a forma de guarda de crianças e adolescentes, órfãos ou abandonados de difícil colocação familiar;
h) determinar e fiscalizar o trabalho da Junta Administrativa;
i) opinar sobre o Orçamento Municipal destinado à Assistência Social, Saúde, Educação, indicando modificações necessárias à consecução da política formulada;
j) elaborar e alterar seu regimento interno;
k) elaborar o Regimento do Fórum Municipal dos Direitos da Criança e do Adolescente e submetê-lo à aprovação do mesmo;
l) estabelecer política de formação de pessoal com vistas à qualificação do atendimento da criança e do adolescente;
m) manter intercâmbio com entidades internacionais, federais e estaduais congêneres, ou que tenham atuação na proteção, promoção e defesa dos direitos da Criança e do Adolescente;
n) realizar e incentivar campanhas promocionais de conscientização dos direitos da criança e do adolescente;
o) definir o cronograma de implantação dos Conselhos Tutelares;
p) estabelecer critérios, bem como organizar, juntamente com a Justiça Eleitoral, as eleições dos Conselhos Tutelares conforme a Lei.

CAPÍTULO II

Da Organização Interna

Art. 6 - O CONSELHO MUNICIPAL DOS DIREITOS DA CRIANÇA E DO ADOLESCENTE DE IGUATU - CMDCA terá a seguinte organização interna:

I – Presidência
II – Vice-Presidência
III – 1ª Secretaria (o) e 2ª Secretaria (o)
IV - Secretaria Executiva
V – Comissões Temáticas

SEÇÃO 1ª

Da Presidência

Art. 7º – Na primeira sessão anual será eleita uma entidade ou órgão do Poder Público para presidir o CMDCA durante o Exercício, nos termos do art. [illegible] da Lei.

Art. 8º – São atribuições da Presidência do CMDCA:

a) encaminhar a coordenação das sessões ordinárias e convocar as sessões extraordinárias do CMDCA;
b) convocar, com antecedência, os membros do CMDCA para se fazerem presentes aos atos necessários para o bom desempenho do Conselho;
c) comunicar as entidades e ao Poder Público quando da ausência injustificada, por duas vezes dos representantes designados;
d) representar o CMDCA e delegar representantes, quando necessário, sendo que na hipótese de delegação permanente deve haver aprovação prévia do CMDCA;
e) manter os contatos que o CMDCA entender necessários, junto aos órgãos do Poder Público, em nível Municipal, Estadual e Federal ou com Entidades não Governamentais;
f) solicitar do Executivo Municipal as providências necessárias e recursos necessários ao atendimento dos serviços do Conselho;
g) apresentar, anualmente, relatório do Conselho para conhecimento e aprovação dos demais membros, bem como encaminhá-lo ao Fórum Municipal dos Direitos da Criança e do Adolescente, ao Executivo e ao Legislativo Municipal;
h) representar judicial e extrajudicialmente o CMDCA;
i) solicitar a coordenação do Fórum Municipal dos Direitos da Criança e do Adolescente a convocação de Assembléia Extraordinária por deliberação do CMDCA;
j) cumprir e fazer cumprir as deliberações do CMDCA.

SEÇÃO 2ª

II – Da Vice-Presidência

Art. 9º- Concomitantemente a eleição da presidência será eleita uma entidade não governamental ou representante do Poder Público Municipal para exercer a Vice-Presidência do Conselho.

Parágrafo Único: São atribuições da Vice-Presidência a substituição da Presidência, na ausência ou impedimento desta, bem como auxiliá-la nas tarefas da diretoria.

SEÇÃO 3ª

III – Da Secretaria Executiva

Art. 10 - A Secretaria Executiva é composta por membros de nível superior responsável e um com ensino médio nomeado pelo prefeito e aprovado em plenária pelo CMDCA.

Art. 11 - São atribuições da Secretaria Executiva:

I – coordenar e supervisionar:

a) a elaboração da ata das reuniões do CMDCA;
b) a correspondência dirigida ao CMDCA, bem como no início de cada reunião prestar contas da correspondência recebida e da expedida;
c) a atualização e organização do cadastro aprovado pelas comissões responsáveis pela inscrição das entidades no Fórum Municipal dos Direitos da Criança e do Adolescente e pelo credenciamento das entidades perante o CMDCA;
2 – ser o elo de ligação entre o Plenário do CMDCA e as Comissões Temáticas, centralizando informações, bem como criando uma forma de comunicação entre conselheiros participantes das comissões;
3 – relatar nas reuniões do Fórum de Entidades as atividades do CMDCA;
4 – executar as deliberações do CMDCA;
5 – divulgar a existência das comissões temáticas e o seu horário de funcionamento;
6 – executar as deliberações do CMDCA;
7 – acompanhar a aplicação dos recursos liberados pelo CMDCA;
8 – fornecer subsídios para que comissões temáticas tenham condições de funcionamento;
9 – solicitar junto ao Poder Público Municipal o suporte material necessário para o funcionamento do CMDCA e das comissões temáticas.

Parágrafo Único – Para realizar as atividades descritas neste artigo a Secretaria Executiva solicitará o apoio administrativo apregoado no parágrafo único do art. 18 da Lei Municipal [illegible].

SEÇÃO 4ª

IV – Da Junta Administrativa

Art. 12 – A Junta Administrativa será composta pelos representantes das Secretarias do Governo Municipal no CMDCA, mais dois funcionários designados pela SGM para exercerem essa função, nos termos do art. 18 da Lei Municipal.

Art. 13 - São atribuições da Junta Administrativa:

a) registrar os recursos próprios do Município ou a ele transferidos em benefício das crianças e dos adolescentes pelo Estado e pela União;
b) registrar os recursos captados pelo Município através de convênios ou por doação ao Fundo Municipal dos Direitos da Criança e do Adolescente;
c) manter o controle escritural das aplicações financeiras levadas a efeito no Município, nos termos das resoluções do CMDCA;
d) executar o cronograma de liberação de recursos específicos, segundo as resoluções do CMDCA;
e) trimestralmente apresentar em reunião do CMDCA o registro dos recursos captados pelo Fundo Municipal dos Direitos da Criança e do Adolescente, bem como sua destinação;
f) apresentar os planos de aplicação e a prestação de contas ao Estado e ao Município, conforme a origem das dotações orçamentárias;
g) anualmente apresentar à população os planos de aplicação e prestação de contas, mediante publicação dos mesmos;
h) prestar contas ao CMDCA sempre que este solicitar.

Art. 14 - Cabe à Junta Administrativa executar as deliberações do CMDCA, bem como repassar recursos para programas de atendimentos aos direitos da criança e do adolescente após autorização expressa do CMDCA.

SEÇÃO 5ª

V - DAS COMISSÕES TEMÁTICAS:

Art. 15º - Cabe às Comissões Temáticas:

a) aprofundar a discussão das questões que lhes forem propostas;
b) remeter para o CMDCA as conclusões acerca do tema, para que este delibere;
c) reunir-se em dia e hora fixos, marcados após a instalação da comissão;
d) informar a Secretaria Executiva do andamento do seu trabalho;
e) solicitar à Secretaria Executiva que acompanhe o seu trabalho quando necessário, bem como requerer a mesma o material para o desempenho de suas funções;
f) eleger um relator responsável pela ata das reuniões da comissão;
g) elaborar anteprojetos, por solicitação do CMDCA ou por iniciativa própria.

Art. 16º - As comissões poderão convidar representantes de entidades ou pessoas da sociedade civil para assessorá-las na discussão dos assuntos que lhe são pertinentes.

Art. 17 - As reuniões das Comissões serão abertas à participação das entidades que compõem o Fórum.

CAPÍTULO III

Do Funcionamento

Art. 18º - O CMDCA terá por sede as dependências cedidas pela Prefeitura Municipal.

Art. 19º - O CMDCA reunir-se-á ordinariamente todas as quartas feiras de cada mês, e extraordinariamente quando convocado pela presidência ou pela metade do CMDCA.

Art. 20º - A primeira reunião mensal será aberta à participação das entidades que compõem o Fórum Municipal desde que o assunto a ser apresentado tenha sido previamente submetido ao mesmo.

§ 1º - As entidades deverão apresentar sua inscrição perante a Secretaria Executiva com quarenta e oito horas de antecedência, juntamente com uma síntese de suas proposições.
§ 2º - A Secretaria Executiva fornecerá comprovante do dia e hora em que a entidade se inscreveu para fazer uso da palavra.
§ 3º - As entidades não inscritas no Fórum Municipal poderão apresentar requerimento, sob a forma escrita, para se manifestarem perante o CMDCA, ficando a critério da Secretaria Executiva o deferimento do pedido. Em caso de indeferimento do pedido, o CMDCA deverá ser ouvido para decisão final.

Art. 21º - Serão previstas no máximo quatro entidades na primeira reunião mensal, sendo que cada qual utilizará até dez minutos, prorrogáveis a critério do CMDCA.

Art. 22 - Os conselheiros poderão manifestar-se sobre todos os assuntos respeitando a ordem da pauta e da inscrição.
§1º - A inscrição deverá ser requerida ao coordenador da reunião.
§ 2º - Cada conselheiro poderá manifestar-se por no máximo três minutos, tempo prorrogável, quando o CMDCA assim entender.

Art. 23 - No início de cada reunião ordinária será apresentada a pauta daquele dia, bem como se votará obrigatoriamente da mesma e relato do trabalho das comissões.

Parágrafo Único - Na reunião que tiver a presença de entidades a manifestação destas terá precedência, seguindo após a pauta normal.

Art. 24º - Antes do término de cada reunião o coordenador dos trabalhos abrirá espaço para indicação de pauta da reunião subseqüente.

Art. 25 - Para as reuniões extraordinárias todos os conselheiros deverão ser convocados com doze horas de antecedência.

Art. 26 - Para serem consideradas aprovadas as deliberações do CMDCA, o número de conselheiros presentes deverá ser imediatamente superior à metade e a maioria dos presentes deve aprovar o encaminhamento prevalecente.

Parágrafo Único - Na deliberação de matérias que versem sobre liberação de verbas, aprovação do planejamento periódico do CMDCA, bem como suas diretrizes políticas, exame de recursos de decisão de outra instância em do próprio Conselho, a aprovação deverá ser por maioria absoluta.

Art. 27º - Estando presente à reunião o titular e o suplente da entidade, na hora de deliberação apenas o titular terá direito a voto, resguardando o direito de voz de ambos.

Art. 28º - Participam das reuniões além de conselheiros, os seus suplentes, os funcionários, os convidados ou representantes de entidades inscritas previamente nos termos deste Regimento Interno.

§ 1º - O CMDCA emitirá resolução para regulamentar a participação dos funcionários e dos convidados.
§ 2º - O CMDCA disponibilizará aos Conselhos Tutelares espaço em plenária a cada trimestre ou quando convocado.

CAPÍTULO IV
Das Disposições Gerais

Art. 29º - A Comissão Temática responsável pelo cadastramento dos órgãos não governamentais, bem como da inscrição dos programas que estes desenvolvem, deverá apresentar relatório ao CMDCA até o dia 30 de setembro de cada ano a fim de nortear a liberação de verbas e emitir cronogramas de fiscalização das atividades destes estabelecimentos para o ano vindouro.

Art. 30 - Para fins de aprovação e posterior modificação deste Regimento Interno é necessária a aprovação de dois terços dos membros do CMDCA.

Art. 31 – Os casos omissos serão resolvidos pelo CMDCA.

Art. 32 – O presente Regimento Interno entra em vigor na data de sua publicação.

Iguatu, 15 de julho de 2014

VALDIVINO CASTRO BRITO
Presidente do CMDCA

CI1136281-E14

Município de Catanduvas

Estado do Paraná — CNPJ nº 76.208.842/0001-03

Gestão 2013/2016

EXTRATO DE TERMO DE DOAÇÃO

PARTES: MUNICÍPIO DE CATANDUVAS
ASSOCIAÇÃO AGROPECUÁRIA NOVA SANEPAR

OBJETOS DOADOS, QUANTIDADE E VALOR UNITÁRIO:

01	TRATOR AGRÍCOLA DE PNEUS, MARCA NEW HOLLAND, MODELO TL75E, MOTOR COM 78 CV, TRANSMISSÃO SINCRONIZADA 12X4, TRAÇÃO 4X4, DIREÇÃO HIDROSTATICA, TDF 540 RPM INDEPENDENTE, SISTEMA HIDRAÚLICO- CHASSI 2CCB95808, FAB/2012 – Patrimônio nº 4161	R$: 76.000,00
01	CARRETA BASCULANTE CAB. 4.7 S/ FREIO COM PNEU MARCA BECKER – Patrimônio nº 4175	R$: 5.100,00
01	PULVERIZADOR AGRICOLA 600L C/B 12M C/ANTIG/BICO JA-2 ESP 50 BOM 75L/M C/2V AGITADOR MECÂNICO DE 600 LTS - Patrimônio nº 4163	R$: 10.850,00
01	SEGADEIRA DE TAMBORES, C/02 TOMBORES COM 06 FACAS MARCA NOGUEIRA SN 165 (Cortadeira/Roçadeira de feno). - Patrimônio nº 3925	R$: 8.900,00
01	MAQUINA ENFARDADEIRA, EXPRESS 4030 - MARCA NOGUEIRA Patrimônio nº 3924	R$: 47.060,00
01	CARRETA PARA TRATOR MODELO FAC – Patrimônio nº 3440	R$: 4.500,00
01	COLHEDOR DE FORRAGEM NOGUEIRA, PECUS 9004, SEM RODA SEM BICA – Patrimônio nº 3432	R$: 30.980,00
01	BOTIJÃO DE SEMEN LOCALIZADO NO DISTRITO DE LINHA RONCADOR – Patrimônio nº 3105	R$: 2.500,00
01	SEMEADORA DE ARRASTO ANO/2014 – MARCA KF - MODELO TG-A 17 - SÉRIE 397061-14 – Patrimônio nº 4837	R$: 62.800,00
01	ANCINHO ENLEIRADOR ESPALHADOR HAYNOG 300 - Patrimônio nº 4833	R$: 22.050,00
01	SUPORTE "U" - CJ MT PAB 450 SÉRIE 2063 PA 35.00.00.00 Patrimônio nº 4836	R$: 9.500,00
01	ADAPTADOR - NEW HOLLAND TL 75E GLL - 12123.3000 - PARA O SUPORTE "U" – Patrimônio nº 4841	R$: 4.000,00
01	CONCHA 450 - CJ MT PA 28.00.00.45 - PA 28.00.00.45 - Patrimônio nº 4842	R$: 3.450,00
01	LAM-NA FRONTAL - CJ MT PA 33.00.00.55 - PA 33.00.00.55 Patrimônio nº 4843	R$: 3.450,00

LEGALIDADE: LEI Nº 44/2013; DECRETO Nº 090/2014.
VIGÊNCIA: PERÍODO INDETERMINADO.
FORUM: COMARCA DE CATANDUVAS/PR.
DATA ASSINATURA DO TERMO: 18 DE JULHO DE 2014.

CI1136268-E14

Prefeitura Municipal de Ramilândia

Av. Tuiuti nº 1.690 - Centro
CNPJ 95.725.024/0001-14 — CEP 85.888-000
Fone/Fax (45) 3278 8000
Ramilândia - PR

Resultado da sessão do Pregão Presencial nº 41/2014
e ADJUDICAÇÃO

Objeto: CONTRATAÇÃO DE EMPRESA PARA EXECUÇÃO DE RETIFICA DE MOTOR DE TRATOR DO MUNICIPIO

Em cumprimento ao disposto na Lei, torna-se público o resultado do Pregão Presencial nº 41/2014, de acordo com os critérios estabelecidos no Edital, e fica ADJUDICADO o objeto ao (s) vencedor (es) conforme o seguinte resultado:

Item	Proponente Vencedora	Valor Unit.
01	INJEPAR RETIFICA DE MOTORES MEDIANEIRA LTDA	8 220,31

Ramilandia, 18/07/2014

Noemi Ferreira Batista
Pregoeira

CI-1136265-E14

Prefeitura Municipal de Anahy

CNPJ 95.594.800/0001-94
ESTADO DO PARANÁ

TERMO DE DISPENSA DE LICITAÇÃO Nº. 31/2014 DE 21.07.2014

Fica dispensada de licitação a despesa abaixo especificada, com fundamento no; Art. 24, II, da lei 8.666/93, compra no valor de até 10% (dez por cento) do limite previsto na alínea "a" do inciso II do art.23 da mesma Lei. - CONTRATANTE : MUNICIPIO DE ANAHY PR , Rua Rio da Areia nº. 591, Anahy Pr. CNPJ Nº95.594.800/0001-94-CONTRATADA: S S TUR LTDA CNPJ: 04.501.910/0001-09 Rua Dalvo José Voltolini, 4.000- Parque Industrial Cafelândia- PR representado neste ato pelo Sr. Claudio Gilmar Espannol RG: 5.434.394-0 CPF: 782.789.889-00. OBJETO em Caráter Emergencial Contratação de uma empresa Especializada no Transporte de alunos devido o ônibus com número de Patrimônio 2295 SCANIA com placa BYA 6717, que esta em Manutenção, conforme requerimento anexo. CONDIÇOES DE PAGAMENTO E VALOR DE 7.900,00 (sete mil e novecentos reais), sendo que o pag. será efetuado mediante apresentação da nota fiscal. DOTAÇÃO08.02- Divisão de Educação 1238102102.28.0000- Manutenção do Transporte Escolar 3.3.90.39.00.00.00- Outros serviços de terceiros-Pessoa Jurídica.

Analise da CPL.

Edimar Zanatta — Presidente CPL
Claudinei da Silva Correa — Membro
Nelo Bertolino Rotta — Membro

Ratificação do Prefeito: Ratifico a presente dispensa de licitação, com fulcro nos pareceres e na lei Em 18.07.2014.

JOACIR ANTONIO LAZZARETTI
PREFEITO MUNICIPAL

Prefeitura Municipal de Anahy

CNPJ 95.594.800/0001-94
ESTADO DO PARANÁ

RE-RATIFICAÇÃO REFERENTE AO EXTRATO E CONTRATO 79/2014 DE 08.07.2014 VINCULADO AO PREGÃO 33/2014, PUBLICADO NO JORNAL O PARANÁ EM 10.07.2014, PG D03.

O MUNICÍPIO DE ANAHY, ESTADO DO PARANÁ, COMUNICA QUE:
COM RELAÇÃO AO VALOR DO EXTRATO E CONTRATO

RETIFICAMOS

ONDE-SE-LÊ:
R$ 39.402,50 (trinta e nove mil quatrocentos e dois reais e cinquenta centavos).
LEIA – SE:
R$ 39.400,70 (trinta e nove mil quatrocentos e dois reais e setenta centavos).

RATIFICANDO – SE O RESTANTE DO EXTRATO E CONTRATO EM QUESTÃO.

Anahy PR, 21.07.2014

Ratificação do Prefeito Municipal.

JOACIR ANTONIO LAZZARETTI
PREFEITO MUNICIPAL

Prefeitura Municipal de Anahy

CNPJ 95.594.800/0001-94
ESTADO DO PARANÁ

PROCESSO ADMINISTRATIVO Nº 85
EXTRATO PREGÃO PRESENCIAL Nº 38/2014

1. PREÂMBULO

1.0 - RECEBIMENTO DAS PROPOSTAS E HABILITAÇÃO PARA PROTOCOLO ATÉ ÀS 10h45 do dia 30.07.2014 (PMA).
2.0 - LOCAL DO PROTOCOLO: Setor de Licitações, sito, Prédio da (PMA) PR, à Rua Rio da Areia nº 591
3.0 - INICIO DA SESSAO PUB. PREGAO PRESENCIAL: DIA 30.07.2014 As 11h00 h.
4.0 - LOCA DA ABERTURA DOS ENV. Sala de reuniões da (PMA) PR

O MUNICÍPIO DE ANAHY, ESTADO DO PARANÁ, com endereço à Rua Rio da Areia nº. 591, centro, inscrita CNPJ/MF sob o nº. 95.594.800/0001-94, neste ato legitimamente representado pelo Senhor **PREFEITO MUNICIPAL**, torna a público que realizará licitação **PREGÃO (PRESENCIAL)** do tipo **MENOR PREÇO POR ITEM**, tendo por local a Sala de reuniões da Prefeitura Municipal, sito, Rua Rio da areia nº 591, Anahy Pr, a ser regida pela Lei Federal nº 8.666/93 de 21.06.93, com alterações das Leis 8.883 de 08.06.94 e 9.648 de 27.05.98, e da Lei 10520 de 17.07.2002, LC 123/2006 demais normas legais e, ainda, pelo estabelecimento no presente Edital e seus Anexos. **2 – OBJETO:** Contratação de empresa para fornecimento de equipamentos de informática nos locais indicados pela Administração. **DA DOTAÇÃO e PAGAMENTO:** vide edital originário. **INFORMAÇÕES COMPLEMENTARES:** Recebimento dos envelopes de proposta e habilitação para protocolo até 10h45 do dia 30.07.2014, sessão pública às 11h00 do mesmo dia, sala de licitações, prédio da Prefeitura Rua Rio da Areia nº 591. Poderão participar desta licitação modalidade Pregão Presencial, todas as empresas interessadas desde que cumpram as formalidades e exigências do Presente Edital, e que estejam cadastradas junto à Prefeitura Municipal de anahy Pr, até **dois dias** úteis que antecede à **data de abertura** dos envelopes. O Edital não será fornecido via Fax, correio, o mesmo encontra-se disponível no setor de licitações no prédio da Prefeitura no endereço já especificado. Demais informações encontram-se a disposição dos interessados no endereço, Rua Rio da areia 591, Fone Fax (45) 3249 1149. **ANAHY PR, 21.07.2014**

JOACIR ANTONIO LAZZARETTI
PREFEITO MUNICIPAL

Prefeitura Municipal de Anahy

CNPJ 95.594.800/0001-94
ESTADO DO PARANÁ

PROCESSO ADMINISTRATIVO Nº 84
EXTRATO PREGÃO PRESENCIAL Nº 37/2014

1. PREÂMBULO

1.0 - RECEBIMENTO DAS PROPOSTAS E HABILITAÇAO PARA PROTOCOLO ATÉ ÀS 09H15 do dia 30.07.2014(PMA)
2.0 - LOCAL DO PROTOCOLO: Setor de Licitações, sito, Prédio da (PMA) PR, à Rua Rio da Areia nº. 591.
3.0 - INICIO DA SESSAO PUB. PREGAO PRESENCIAL: DIA 30.07.2014 As 09h30 h.
4.0 - LOCA DA ABERTURA DOS ENV. : Sala de reuniões da (PMA) PR

O MUNICÍPIO DE ANAHY, ESTADO DO PARANÁ, com endereço à Rua Rio da Areia nº 591, centro, inscrita CNPJ/MF sob o nº. 95.594.800/0001-94, neste ato legitimamente representado pelo Senhor **PREFEITO MUNICIPAL, Sr. JOACIR ANTONIO LAZZARETTI**, brasileiro, casado, residente domiciliado na cidade de Anahy, sito Avenida Brasil 712, inscrito no Cadastro Nacional de Pessoa Física sob o nº. 554.105.189-04 e Portador da Cédula de Identidade nº. 3133.132-3 SSP/PR, **PREGÃO (PRESENCIAL)** do tipo **MENOR PREÇO LOTE**, tendo por local a Sala de reuniões da Prefeitura Municipal, sito, Rua Rio da areia nº 591, Anahy PR, a ser regida pela Lei Federal nº 8.666/93 de 21.06.93, com alterações das Leis 8.883 de 08.06.94 e 9.648 de 27.05.98, e da Lei 10520 de 17.07.2002, LC 123/2006, demais normas legais e, ainda, pelo estabelecimento no presente Edital e seus Anexos.
2 – OBJETO: Contratação de empresa para fornecimento de Cartuchos e Tonners para impressoras nos locais indicados pela Administração. **DA DOTAÇÃO:** Vide contrato originário. **DO PAGAMENTO:** De acordo com a utilização dos equipamentos, mediante apresentação de Nota Fiscal e do relatório dos equipamentos utilizados nos setores da administração. **INFORMAÇÕES COMPLEMENTARES:** Recebimento dos envelopes de proposta e habilitação para protocolo até 09h15 do dia 30.07.2014, sessão pública as 09h30 do mesmo dia, sala de licitações, prédio da Prefeitura, Rua Rio da Areia nº 591. Poderão participar desta licitação modalidade Pregão Presencial, todas as empresas interessadas desde que cumpram as formalidades e exigências do Presente Edital, e que estejam cadastradas junto à Prefeitura Municipal de Anahy PR, até **dois dias úteis que antecede à data de abertura dos envelopes**. O Edital não será fornecido via Fax, correio, o mesmo encontra-se disponível no setor de licitações no prédio da Prefeitura no endereço já especificado. Demais informações encontram-se a disposição dos interessados no endereço, Rua Rio da areia 591, Fone Fax (45) 3249 1149.

ANAHY PR, 21.07.2014

JOACIR ANTONIO LAZZARETTI
PREFEITO MUNICIPAL

Prefeitura Municipal de Anahy

CNPJ 95.594.800/0001-94
ESTADO DO PARANÁ

EXTRATO DO CONTRATO ADM. N. 101/2014 DISPENSA DE LICITACAO Nº 30/2014 DE 18.07.2014.

O MUNICÍPIO DE ANAHY – PARANÁ, pessoa jurídica de direito público interno, com sede administrativa na Rua Rio da Areia, 591, centro, inscrito no CNPJ sob nº. 95.594.800/0001-94, neste ato representado pelo Prefeito Municipal Sr. JOACIR ANTONIO LAZZARETTI, brasileiro, casado, residente e domiciliado na cidade de Anahy, sito Avenida Brasil, 712, inscrito no CPF sob o nº 554.105.189-04 e RG nº 3133.132-3 SSP/PR, doravante denominado **CONTRATANTE** e, de outro lado a empresa **Mineração Trevo N. A. Ltda CNPJ:01.384.431/0001-06 Rodovia BR 369 – Km 474 Corbélia- PR, representado neste ato pelo Sr. CLAUDIR JOSE BOARETTO CPF:334.882.079-00 RG:3.018.279-0,** doravante denominada **CONTRATADA. DO OBJETO:** Compra de Material para Construção de pontes e Bueiros no Interior do Município. **PRAZO DE EXECUÇÃO:** de até 30 (trinta) dias, a contar da data de assinatura do contrato. **Vigência contratual:** 30 (trinta) dias após o término do prazo de execução ou enquanto perdurar qualquer pendência oriunda do mesmo. **Valor:** de R$ 7.900,00 (sete mil e novecentos reais), sendo que o preço do objeto ora adquirido será fixo e sem reajuste. **PAGAMENTO:** , o valor será pago em até 30 (trinta) dias úteis após a emissão da NF. **DA DOTAÇÃO ORÇAMENTÁRIA:** Vide contrato originário.
Anahy Pr. 21.07.2014

JOACIR ANTONIO LAZZARETTI
PREFEITO MUNICIPAL

Prefeitura Municipal de Anahy

CNPJ 95.594.800/0001-94
ESTADO DO PARANÁ

EXTRATO DO CONTRATO ADM. N. 100/2014 DISPENSA DE LICITACAO Nº 29/2014 DE 18.07.2014.

O MUNICÍPIO DE ANAHY – PARANÁ, pessoa jurídica de direito público interno, com sede administrativa na Rua Rio da Areia, 591, centro, inscrito no CNPJ sob nº. 95.594.800/0001-94, neste ato representado pelo Prefeito Municipal Sr. JOACIR ANTONIO LAZZARETTI, brasileiro, casado, residente e domiciliado na cidade de Anahy, sito Avenida Brasil, 712, inscrito no CPF sob o nº. 554.105.189-04 e RG nº 3133.132-3 SSP/PR, doravante denominado **CONTRATANTE** e, de outro lado a empresa **DIGITALDOC SOFTWARE LTDA –ME CNPJ: 09.108.505/0001-89 Rua Santa Catarina 3399- Itaipu Medianeira-PR**, representado neste ato pelo Sr. Nerison da Silva Leonhart, RG: 5.090.926-0 CPF:662.768.889-15, doravante denominada **CONTRATADA. DO OBJETO:** A Contratação de Empresa Especializada para Publicação em meio eletrônicos de todos os atos oficiais dos poderes Públicos Municipais conforme Acórdão Nº 3630/13- TRIBUNAL PLENO. **PRAZO DE EXECUÇÃO:** de até 12 (doze) meses a contar da data de assinatura do contrato. **Vigência contratual:** 60 (sessenta) dias após o término do prazo de execução ou enquanto perdurar qualquer pendência oriunda do mesmo. **Valor:** é importância 12 (doze) parcelas de R$ 650,00 (seiscentos e cinquenta reais) totalizando um valor de R$ 7.800,00 (sete mil e oitocentos reais), sendo que o preço do objeto ora adquirido será fixo e sem reajuste. **PAGAMENTO:** , o valor será pago em até 30 (trinta) dias úteis após a emissão da NF. **DA DOTAÇÃO ORÇAMENTÁRIA:** Vide contrato originário.
Anahy Pr. 21.07.2014

JOACIR ANTONIO LAZZARETTI
PREFEITO MUNICIPAL

Prefeitura Municipal de Anahy

CNPJ 95.594.800/0001-94
ESTADO DO PARANÁ

EXTRATO DO CONTRATO ADM. N. 99/2014 DISPENSA DE LICITACAO Nº 28/2014 DE 18.07.2014.

O MUNICÍPIO DE ANAHY – PARANÁ, pessoa jurídica de direito público interno, com sede administrativa na Rua Rio da Areia, 591, centro, inscrito no CNPJ sob nº. 95.594.800/0001-94, neste ato representado pelo Prefeito Municipal Sr. JOACIR ANTONIO LAZZARETTI, brasileiro, casado, residente e domiciliado na cidade de Anahy, sito Avenida Brasil, 712, inscrito no CPF sob o nº. 554.105.189-04 e RG nº. 3133.132-3 SSP/PR, doravante denominado CONTRATANTE e, de outro lado a empresa J C STONOGA ASSESSORIA- ME CNPJ:18.584.180/0001-71 Avenida Inglaterra Dois-789- Jardim Europa Londrina- PR, representado neste ato pelo sr. José Carlos Stonoga RG: 746.626-6 CPF:163.752.089-53, doravante denominada CONTRATADA. DO OBJETO: A contratação de pessoa jurídica, para prestação de serviços na área fiscal, para revisão, verificação técnica e fisco-contábil nas Declarações Fisco Contábeis DCF's, bem como orientação aos Serviços das áreas de tributação e fiscalização, de tal forma a se ter melhor aproveitamento no que se refere às parcelas do ICMS destinadas a este Município. PRAZO DE EXECUÇÃO: de até 10 (dez) meses a contar da data de assinatura do contrato. Vigência contratual: 60 (sessenta) dias após o término do prazo de execução ou enquanto perdurar qualquer pendência oriunda do mesmo. Valor: é importância 10 (dez) parcelas de R$ 790,00 (setecentos e noventa reais) totalizando um valor de R$ 7.900,00, sendo que o preço do objeto ora adquirido será fixo e sem reajuste. PAGAMENTO: , o valor será pago em até 30 (trinta) dias úteis após a emissão da NF. DA DOTAÇÃO ORÇAMENTÁRIA: Vide contrato originário.
Anahy Pr, 21.07.2014.

JOACIR ANTONIO LAZZARETTI
PREFEITO MUNICIPAL

CI1136272-E14

MUNICÍPIO DE MARIPÁ

ESTADO DO PARANÁ

Rua Luiz de Camões, 437 - CEP 85955-000 - Fone/Fax: (44) 3687-1262
e-mail: governo@maripa.pr.gov.br / site: www.maripa.pr.gov.br
CNPJ 95.583.571/0001-02

REPUBLICAÇÃO DE AVISO DE LICITAÇÃO

MODALIDADE PREGÃO PRESENCIAL N. º 070/2014

O **MUNICÍPIO DE MARIPÁ**, Estado do Paraná, comunica aos interessados em relação à licitação acima cujo objeto é o registro de preços visando futura e eventual **Contratação de empresa para executar serviços de Vigilância e Segurança privada desarmada durante a "16ª Festa das Orquideas e do Peixe" nos dias 28, 29, 30 e 31 de agosto de 2014 no Município de Maripá PR**, conforme descrito e especificado no Edital, que, em razão do questionamento apresentado pela empresa **Previna - Serviços de Ambulância**, CNPJ: 12.608.989/0001-08, no que tange às especificações do Anexo I - Termo de Referência a Pregoeira do Município de Maripá resolve alterar o edital excluindo os Item 04 e 05, passando assim a vigorar o Termo de Referência constante do Anexo I do Edital, conforme segue:

Lote 01 - 16ª Festa das Orquideas e do Peixe.

Item	Agentes	Diárias	Especificação Mínima	Valor Máx. Unit. (R$)	Valor Máx. Total (R$)
01	20	60	**TIPO I – Segurança Diurna** Treinada e capacitada para execução de segurança desarmada diurna, uniformizada devidamente cadastrada na Polícia Federal (dias 29, 30 e 31 de Agosto de 2014) (03 dias x 20 agentes = 60 diárias)	152,50	9.150,00
02	15	15	**TIPO II – Segurança noturna** Treinada e capacitada para execução de segurança desarmada noturna uniformizada e devidamente cadastrada na Polícia Federal (dia 28 de agosto 2014) (01 noite x 15 agentes = 15 diárias)	152,50	2.287,50
03	25	75	**TIPO II – Segurança noturna** Treinada e capacitada para execução de segurança desarmada noturna uniformizada e cadastrada na Polícia Federal (dias 29, 30 e 31 de agosto de 2014) (03 noites x 25 agentes = 75 diárias)	152,50	11437,50
			Valor Máximo Total (R$)		22.875,00

Desta feita, para não prejudicar demais interessadas, fica adiada a sessão do recebimento dos envelopes contendo a documentação e propostas para a seguinte data:

- **Tipo de Licitação:** Menor Preço.
- **Data de abertura dos Envelopes: 01/08/2014**
- **Horário limite para Protocolo dos Envelopes:** 09h00min
- **Horário da sessão:** 09h00min
- **Local:** Sala de Reuniões do Paço Municipal

A íntegra do Edital, com as devidas alterações, poderá ser obtida pelo e-mail compras@maripa.pr.gov.br, no site www.maripa.pr.gov.br ou junto ao Departamento de Compras deste Município, situada a Rua Luiz de Camões, 437 – Maripá – PR, no horário de expediente, de segunda a sexta-feira.

PUBLIQUE-SE

Maripá, 21 de julho de 2014.

Anita Rüdiger Jordan
Pregoeira
Port. 003/2014

CI1136273-E14

Município de Corbélia

Rua Arnor Perfeito, 1616 - Centro - Fone: (45) 3242-8800 / Fax (45) 3242-8888 - CEP 85.420-000 - Corbélia - PR
CNPJ 76.208.826/0001-02 / E-mail: gabinete@corbelia.pr.gov.br

PREFEITURA MUNICIPAL DE CORBELIA - PARANA
AVISO DE RESULTADO – PREGÃO PRESENCIAL Nº 62.2014 DE 07.07.2014

O Município de Corbélia PR, por meio de seu Pregoeiro, torna público aos interessados o resultado do Pregão Presencial nº 62.2014: Aquisição de peças leves para os veículos registrados no patrimônio da PMC. **PRAZO DE EXECUÇÃO.** Será adquirido conforme a necessidade do município, tendo como data base para aquisição do objeto de 31.12.2014. - **PAGAMENTO:** O pagamento será efetuado em 30 (trinta) dias, contados da apresentação da nota fiscal/fatura no protocolo do Almoxarifado Central, à vista do respectivo Termo de Recebimento Definitivo do objeto ou Recibo. **Data da realização: 16.07.2014 às 09h30**, que teve como vencedor a empresa abaixo: **MAILSON HANSEN – OFICINA MECÂNICA. CNPJ nº. 10.576.295/0001-00**, Av. Rio Grande do Sul, 517 – Centro – Corbélia PR. Representado neste ato pelo Sr. Mailson Hansen CPF: 056.663.669-71 - RG Nº. 9.598.379-0 SSP/PR. **Vencedor de todos os Lotes com o Valor Total de R$ 53.827,50 (cinquenta e três mil oitocentos e vinte e sete reais e cinquenta centavos).**

FORO: Corbélia PR - Data, 16.07.2014

ELOSANGELA TSCHAM
PREGOEIRA OFICIAL

[redacted]

Município de Corbélia

Rua Arnor Perfeito, 1616 - Centro - Fone: (45) 3242-8800 / Fax (45) 3242-8888 - CEP 85.420-000 - Corbélia - PR
CNPJ 76.208.826/0001-02 / E-mail: gabinete@corbelia.pr.gov.br

PREFEITURA MUNICIPAL DE CORBÉLIA - PARANA
AVISO DE RESULTADO – PREGÃO PRESENCIAL Nº 61.2014 DE 03.07.2014

O Município de Corbélia PR, por meio de seu Pregoeiro, torna público aos interessados o resultado do Pregão Presencial nº 61.2014: Aquisição conforme a necessidade do município de concreto betuminoso usinado a quente CBUQ a ser utilizado no processo de Tapa Buraco de Ruas e Avenidas do município, aplicação direta pela IPMCI Secretaria de Viação Urbanismo e Obras Públicas. **PRAZO DE EXECUÇÃO**: Em até 12 (doze) meses a contar da assinatura do contrato. - **PAGAMENTO:** O pagamento será efetuado em 30 (trinta) dias, com apresentação da Nota Fiscal para o devido empenho. **Data da realização: 16.07.2014 às 10h30**, que teve como vencedor a empresa abaixo: **MINERAÇÃO TREVO N. A LTDA. CNPJ nº. 01.364.431/0001-08**, Rod. BR 369 – Km 474 – Corbélia PR. Representado neste ato pelo Sr. Claudir José Boseretto CPF: 334.882.079-00 - RG. Nº. 3.018.279-0 SSP/PR. **Vencedor com o Valor Unitário de R$ 180,06 (cento e oitenta reais e seis centavos). Totalizando um valor de R$ 253.425,45 (duzentos e cinquenta e três mil quatrocentos e vinte e cinco reais e quarenta e cinco centavos).**

FORO: Corbélia PR - Data, 16.07.2014

ELOSANGELA TSCHAM
PREGOEIRA OFICIAL

CI1136275-E14

Município de Corbélia

Rua Arnor Perfeito, 1616 - Centro - Fone: (45) 3242-8800 / Fax (45) 3242-8888 - CEP 85.420-000 - Corbélia - PR
CNPJ 76.208.826/0001-02 / E-mail: gabinete@corbelia.pr.gov.br

AVISO HOMOLOGAÇÃO E ADJUDICAÇÃO

PREFEITURA MUNICIPAL DE CORBELIA PR.
LICITAÇÃO MODALIDADE PREGÃO PRESENCIAL Nº 61.2014 DE 03.07.2014.

Expirado o prazo recursal, torna-se pública a Homologação do procedimento licitatório em epígrafe e a adjudicação ao proponente: **MINERAÇÃO TREVO N. A LTDA. CNPJ nº. 01.364.431/0001-08**, Rod. BR 369 – Km 474 – Corbélia PR. Representado neste ato pelo Sr. Claudir José Boseretto CPF: 334.882.079-00 - RG Nº. 3.018.279-0 SSP/PR. **Vencedor com o Valor Unitário de R$ 180,06 (cento e oitenta reais e seis centavos). Totalizando um valor de R$ 253.425,45 (duzentos e cinquenta e três mil quatrocentos e vinte e cinco reais e quarenta e cinco centavos).**

FORO: Corbélia PR - PR, 16.07.2014.

IVANOR DAMIÃO BERNARDI
PREFEITO MUNICIPAL

[redacted]

Município de Corbélia

Rua Arnor Perfeito, 1616 - Centro - Fone: (45) 3242-8800 / Fax (45) 3242-8888 - CEP 85.420-000 - Corbélia - PR
CNPJ 76.208.826/0001-02 / E-mail: gabinete@corbelia.pr.gov.br

AVISO HOMOLOGAÇÃO E ADJUDICAÇÃO

PREFEITURA MUNICIPAL DE CORBELIA PR.
LICITAÇÃO MODALIDADE PREGÃO PRESENCIAL Nº 62.2014 DE 07.07.2014.

Expirado o prazo recursal, torna-se pública a Homologação do procedimento licitatório em epígrafe e a adjudicação ao proponente: **MAILSON HANSEN – OFICINA MECÂNICA. CNPJ nº. 10.576.295/0001-00**, Av. Rio Grande do Sul, 517 – Centro – Corbélia PR. Representado neste ato pelo Sr. Mailson Hansen CPF: 056.663.669-71 - RG Nº. 9.598.379-0 SSP/PR. **Vencedor de todos os Lotes com o Valor Total de R$ 53.827,50 (cinquenta e três mil oitocentos e vinte e sete reais e cinquenta centavos).**

FORO: Corbélia PR - PR, 18.07.2014.

IVANOR DAMIÃO BERNARDI
PREFEITO MUNICIPAL

CI1136276-E14

Município de Corbélia

Rua Arnor Perfeito, 1616 - Centro - Fone: (45) 3242-8800 / Fax (45) 3242-8888 - CEP 85.420-000 - Corbélia - PR
CNPJ 76.208.826/0001-02 / E-mail: gabinete@corbelia.pr.gov.br

AVISO HOMOLOGAÇÃO E ADJUDICAÇÃO

PREFEITURA MUNICIPAL DE CORBELIA PR.
LICITAÇÃO MODALIDADE PREGÃO PRESENCIAL Nº 61.2014 DE 03.07.2014.

Expirado o prazo recursal, torna-se pública a Homologação do procedimento licitatório em epígrafe e a adjudicação ao proponente: **MINERAÇÃO TREVO N. A LTDA. CNPJ nº. 01.364.431/0001-08**, Rod. BR 369 – Km 474 – Corbélia PR. Representado neste ato pelo Sr. Claudir José Boseretto CPF: 334.882.079-00 - RG Nº. 3.018.279-0 SSP/PR. **Vencedor com o Valor Unitário de R$ 180,06 (cento e oitenta reais e seis centavos). Totalizando um valor de R$ 253.425,45 (duzentos e cinquenta e três mil quatrocentos e vinte e cinco reais e quarenta e cinco centavos).**

FORO: Corbélia PR - PR, 16.07.2014.

IVANOR DAMIÃO BERNARDI
PREFEITO MUNICIPAL

[redacted]

Município de Corbélia

Rua Arnor Perfeito, 1616 - Centro - Fone: (45) 3242-8800 / Fax (45) 3242-8888 - CEP 85.420-000 - Corbélia - PR
CNPJ 76.208.826/0001-02 / E-mail: gabinete@corbelia.pr.gov.br

AVISO HOMOLOGAÇÃO E ADJUDICAÇÃO

PREFEITURA MUNICIPAL DE CORBELIA PR.
LICITAÇÃO MODALIDADE PREGÃO PRESENCIAL Nº 62.2014 DE 07.07.2014.

Expirado o prazo recursal, torna-se pública a Homologação do procedimento licitatório em epígrafe e a adjudicação ao proponente: **MAILSON HANSEN – OFICINA MECÂNICA. CNPJ nº. 10.576.295/0001-00**, Av. Rio Grande do Sul, 517 – Centro – Corbélia PR. Representado neste ato pelo Sr. Mailson Hansen CPF: 056.663.669-71 - RG Nº. 9.598.379-0 SSP/PR. **Vencedor de todos os Lotes com o Valor Total de R$ 53.827,50 (cinquenta e três mil oitocentos e vinte e sete reais e cinquenta centavos).**

FORO: Corbélia PR - PR, 18.07.2014.

IVANOR DAMIÃO BERNARDI
PREFEITO MUNICIPAL

CI1136276-E14

EDITAL DE CONVOCAÇÃO PARA

ASSEMBLÉIA GERAL ORDINÁRIA

MATELÂNDIA ADMINISTRADORA DE PARTICIPAÇÕES S-A com sede na cidade de Matelândia Pr. na Avenida Marechal Floriano 964, centro , através de sua Diretoria Executiva, devidamente representada por seu Presidente, Sr. Nelson Shozi Kamei ,CONVOCA através do presente edital todos os sócios acionistas, para participarem da ASSEMBLÉIA GERAL ORDINÁRIA que será realizada no auditório do Colégio Dom Bosco no mesmo endereço da MATELÂNDIA ADMINISTRADORA DE PARTICIPAÇÕES S- A em primeira convocação às 19,00 e em segunda convocação as 19,30 horas, do dia 29 de agosto de 2014. com a seguinte ordem do dia

1 Explanação do presidente sobre a situação da Matelândia Administradora de Participações S-A

2- Situação da Faculdade Fama atual

3 -Assunto Gerais conforme art 27 do estatuto incisos a-b-c-d-e

4 – Ressalvados as exceções prevista em lei, a Assembléia geral instalar-se à em primeira convocação com a presença de acionistas que representem 1-4 (hum quarto) do capital social com direito a voto, em segunda votação instalar se à com qualquer número conforme lei 6404-76

5- Os documentos pertinentes a matéria estão a disposição dos acionistas na sede da Matelândia Administradora de Participações S-A

Matelândia 22dejulho de 2014

Presidente

Nelson Shozi Kamei

CI1136282-E14

Município de Campo Bonito

Adm. 2013/2016
Responsabilidade de Todos

EXTRATO DE TERMO ADITIVO 01 AO CONTRATO 195/2013

CONVITE 10/2013

PARTES: MUNICIPIO DE CAMPO BONITO, CNPJ 80.869.621/0001-45 E A EMPRESA NCT SUL COMÉRCIO DE GÊNEROS ALIMENTÍCIOS E INFORMATICA LTDA, inscrita no CNPJ nº 02.514.335/0001-53.

OBJETO: AQUISIÇÃO DE COMPUTADORES, IMPRESSORAS E DEMAIS EQUIPAMENTOS ELETRONICOS PARA EQUIPAR DEPTO DE ENGENHARIA E DEMAIS SECRETARIAS MUNICIPAIS, CONFORME RELAÇÃO ANEXA A ESTE CONTRATO.

CLAUSULA PRIMEIRA: de comum acordo entre as partes resolvem aditar a vigência para 30/08/2014, conforme Art. 57 da Lei 8.666/93.

CLAUSULA SEGUNDA: De comum acordo entre as partes resolvem aditar a meta física em vinte e cinco por cento conforme Art. 65 da Lei 8.666/93.

ASSINATURAS. Gilmar Luiz Bernardi e Elço José de Albuquerque.

FORO: Comarca de Guaraniaçu - PR

Campo Bonito, 31 de Março de 2014.

Gilmar Luiz Bernardi
Prefeito Municipal

REPUBLICAÇÃO

CI1136283-E14

Prefeitura Municipal de Ramilândia

Av. Voluntários da Pátria, nº 1.660 - Centro
CNPJ 95.725.024/0001-14 CEP 85.885-000
Fone/Fax (45) 3258-8009
Ramilândia - PR

Resultado da sessão do Pregão Presencial nº 40/2014
e ADJUDICAÇÃO

Objeto: REGISTRO DE PREÇOS PARA FUTURA AQUISIÇÃO DE MATERÓCULOS PARA ATENDIMENTO DOS PROGRAMAS DA SECRETARIA DE SAÚDE DO MUNICIPIO DE RAMILANDIA

Em cumprimento ao disposto na Lei, torna-se público o resultado do Pregão Presencial nº 40/2014, de acordo com os critérios estabelecidos no Edital, e fica ADJUDICADO o objeto ao (s) vencedor (es) conforme o seguinte resultado:

Item	Proponente Vencedora	ITEM
01	RELOJOARIA E JOALHERIA CASTELLETTO LTDA	1,2,3,4

Ramilandia, 18/07/2014

Noemi Ferreira Batista
Pregoeira

CI-1136269-E14

Município de Campo Bonito

Adm. 2013/2016
Responsabilidade de Todos

EXTRATO TERMO ADITIVO TERMO ADITIVO AO CONTRATO 160/2013

TOMADA DE PREÇOS 14/2013 – PROCESSO 90/2013

PARTES: MUNICIPIO DE CAMPO BONITO, CNPJ 80.869.621/0001-45 E CONSTRUTORA CADORI LTDA EPP, CNPJ 18.522.716/0001-14.

OBJETO: CONTRATAÇÃO E EMPRESA DE ENGENHARIA PARA EXECUÇÃO DE OBRA DE PAVIMENTAÇÃO POLIEDRICA NAS AVENIDAS POMPÍLIO MAGALHÃES GONÇALVES E PEDRO PICOLI, CONFORME CONTRATO REPASSE 0347991-26/2010 MINISTÉRIO DAS CIDADES/CAIXA ECONÔMICA FEDERAL E MUNICÍPIO DE CAMPO BONITO.

CLAUSULA PRIMEIRA: de comum acordo entre as partes e com base no Art. 57 da Lei 8.666/93 resolvem aditar a vigência para 30/09/2014

ASSINATURAS: Gilmar Luiz Bernardi e Lucas Cadori Avelino.

FORO: COMARCA DE GUARANIAÇU – PR

Campo Bonito, 27 de Junho de 2014.

Gilmar Luiz Bernardi
Prefeito Municipal

REPUBLICAÇÃO

CI1136270-E14

MUNICIPIO DE VERA CRUZ DO OESTE

CNPJ: 78.181.821/0001-01 ESTADO DO PARANÁ

EXTRATO DE PUBLICAÇÃO EDIÇÃO Nº 610/2014

ERRATA No aviso de inexigibilidade nº 012/14, datado de 23 de maio de 2014, publicado no Diário Eletrônico em 23 de maio de 2014 e Jornal o Paraná em 24 de maio de 2014. **Onde se lê:** Período de Execução: 23/05/2014 a 30/07/2014 **Leia-se:** Período de Execução: 23/05/2014 a 23/05/2015 No extrato do contrato nº 54/14 datado de 23 de maio de 2014 publicado no Diário Eletrônico em 01 de julho de 2014 e Jornal o Paraná em 02 de julho de 2014 **Onde se lê:** Vigência: 23/05/2014 a 30/07/2014 **Leia-se:** Vigência: 23/05/2014 a 23/05/2015

EXTRATO DE CONTRATO – PREGÃO PRESENCIAL Nº 045/14 – PROCESSO Nº 089/14 CONCORRÊNCIA Nº 005/14 Decisão de 21/07/2014 – Modalidade: CONCORRÊNCIA Objeto concessão de Direito Real de uso de imóvel e benfeitorias, constituído dos lotes urbanos 07 e 08 da quadra nº 04 da área industrial, com área de 1.954,57 m2 e barracão industrial com área construída de 817,75 m2 no município de Vera Cruz do Oeste. A Comissão de Licitação, após analisar a proposta apresentada, classificou como vencedora **KOYAMA & SAKAI LTDA. ME, CNPJ 11.285.982/0001-40**, no valor de **R$ 473.081,33 (quatrocentos e setenta e três mil sessenta e um reais e trinta e três centavos)**. O critério de julgamento utilizado foi o de Maior Lance ou Oferta. Vera Cruz do Oeste, 21 de julho de 2014

PORTARIA Nº 2680/2014, DESIGNA RESPONSAVEIS TECNICOS DO CONVÊNIO COM A ASSOCIAÇÃO DE PAIS E AMIGOS DOS EXCEPCIONAIS - APAE, em 11 de julho de 2014

PORTARIA Nº 2682/2014. SÚMULA: DESIGNA SERVIDOR COMO RESPONSÁVEL TÉCNICO DO CONVÊNIO COM A ASSOCIAÇÃO DOS PECUARISTAS DE VERA CRUZ DO OESTE - APEVE. 21 de julho de 2014

PORTARIA Nº 2683/2014. SÚMULA: DESIGNA SERVIDOR COMO RESPONSÁVEL TÉCNICO DO CONVÊNIO COM A CASA FAMILIAR RURAL. 21 de julho de 2014

DOCUMENTOS NA INTEGRA, NO DIÁRIO OFICIAL
SITE: http://www.veracruz.pr.gov.br

CI1136271-E14

ASSOCIAÇÃO DOS MORADORES DA VILA ALVORADA DO SOL.
CORBÉLIA, PR.

Edital de convocação nº 01/2014

O Presidente da Associação dos Moradores da Vila Alvorada do Sol, inscrito no CNPJ sob o nº 06.057.826/0001-73. Conforme o Artigo III do Estatuto desta Associação, convoca todos os membros associados, moradores para uma Assembléia Geral Ordinária a realizar-se no dia **25 de julho de 2014**, na residência do Sr. Pedro Pires de Almeida, Rua Acácia. Com primeira convocação as **14h** e segunda convocação as **15 horas**, para deliberarem sobre:

1- **Assuntos de interesse da comunidade**
2- **Eleição da Nova Diretoria**

Corbélia, 15 de julho de 2014

Pedro Pires de Almeida
Presidente

CI1136274-E14

Prefeitura de Iguatu

DEPARTAMENTO DE COMPRAS E LICITAÇÕES
AVISO DE LICITAÇÃO
Pregão Presencial Nº 14/2014 – Registro de Preços Nº 040/2014

Objeto: Constitui o presente objeto o registro de preços para aquisição de peças e acessórios para a frota de máquinas pesadas e veículos da secretaria municipal de obras, conforme especificações constantes no Edital.
Data de sessão de abertura: 04/08/2014
Horário: 10:00h
Valor estimado: R$ 31.413,67 (Trinta e um mil quatrocentos e treze reais e sessenta e sete centavos)
Endereço: Prefeitura Municipal, Avenida Cemitério 501, Centro, Iguatu – Paraná
Informações: (45) 3248-1150
E-mail: licitacoesiguatu@gmail.com

Iguatu, 21 de julho de 2014

ALEXANDRE AMORIM FETTERI
Pregoeiro

CI1136223-E14

Prefeitura Municipal de Tupãssi

ESTADO DO PARANÁ
Praça Santos Dumont, s/nº - Fone (044) 3544 8000 - Fax: 3544 8014 CEP 85945-000

PORTARIA Nº. 517/2014

Nomeia Comissão Especial de Análise de Pedido de Alteração Contratual e dá outras providências.

O PREFEITO MUNICIPAL DE TUPÀSSI, Estado do Paraná, no uso de suas atribuições legais:

R E S O L V E

a) Nomear a seguinte Comissão Especial de Análise de Pedido de Alteração de Ata de Registro de Preços ou Contrato:

Ivânio Carlos Ferrari – Presidente
Janil Cândido da Silva – Membro
Leila Marcon Mariussi - Secretária

b) A referida Comissão deverá analisar os requerimentos e provas apresentadas, visando possíveis alterações em ata de registro de preços ou contrato, demonstrando a existência ou não dos motivos ensejadores, nos termos do art. 65, II, "d", da Lei nº 8.666/93 e suas alterações

c) Esta Portaria entrará em vigor na data de sua publicação, revogado as disposições em contrário em especial a portaria nº 007/2014

MUNICÍPIO DE TUPÀSSI, Estado do Paraná, aos 21 dias do mês de julho de 2014

Registre-se e Publique-se

Jose Carlos Mariussi
Prefeito Municipal

CI1136220-E14

Prefeitura de Iguatu

EDITAL 05/2014

Divulga Gabarito Oficial do Concurso Público da Prefeitura Municipal Edital nº 01/2014

A Comissão Especial de Concurso Público da Prefeitura Municipal de Iguatu, Estado do Paraná, no uso de suas atribuições legais e considerando o Edital nº 01/2014, Resolve Tornar Público:

O GABARITO OFICIAL DO CONCURSO PÚBLICO DA PREFEITURA MUNICIPAL - EDITAL Nº 01/2014, CONFORME SEGUE.

ADVOGADO

01	02	03	04	05	06	07	08	09	10
D	C	B	D	A	D	B	D	C	C
11	12	13	14	15	16	17	18	19	20
D	B	C	A	B	C	C	A	D	B
21	22	23	24	25	26	27	28	29	30
A	B	B	C	B	D	B	D	C	B

AGENTE COMUNITÁRIO DE SAÚDE

01	02	03	04	05	06	07	08	09	10
D	C	B	B	A	D	B	D	C	C
11	12	13	14	15	16	17	18	19	20
D	B	C	A	A	B	D	D	C	B
21	22	23	24	25	26	27	28	29	30
C	D	C	A	D	A	B	D	C	D

ASSISTENTE SOCIAL

01	02	03	04	05	06	07	08	09	10
D	C	B	D	A	D	B	D	C	C
11	12	13	14	15	16	17	18	19	20
B	B	C	A	B	C	C	A	C	B
21	22	23	24	25	26	27	28	29	30
A	B	D	A	A	A	B	B	D	C

AUXILIAR ADMINISTRATIVO

01	02	03	04	05	06	07	08	09	10
B	C	B	D	A	D	B	D	C	C
11	12	13	14	15	16	17	18	19	20
D	B	C	A	C	A	D	C	B	A
21	22	23	24	25	26	27	28	29	30
C	D	A	B	D	B	B	B	C	A

AUXILIAR DE SERVICOS GERAIS-ZELADORA

01	02	03	04	05	06	07	08	09	10
A	D	D	C	B	A	B	C	D	C
11	12	13	14	15	16	17	18	19	20
A	B	D	C	*D	D	D	D	B	A
21	22	23	24	25	26	27	28	29	30
D	A	A	C	D	B	C	C	A	C

FARMACÊUTICO BIOQUÍMICO

01	02	03	04	05	06	07	08	09	10
B	C	B	D	A	D	B	D	C	C
11	12	13	14	15	16	17	18	19	20
D	B	C	A	D	A	B	C	B	A
21	22	23	24	25	26	27	28	29	30
B	B	C	B	A	B	B	B	C	A

MÉDICO VETERINÁRIO

01	02	03	04	05	06	07	08	09	10
B	C	B	D	A	D	B	D	C	C
11	12	13	14	15	16	17	18	19	20
D	B	C	A	B	C	D	C	X	A
21	22	23	24	25	26	27	28	29	30
A	D	C	X	D	A	C	A	C	D

MOTORISTA

01	02	03	04	05	06	07	08	09	10
A	D	D	C	B	A	D	C	D	C
11	12	13	14	15	16	17	18	19	20
A	B	D	C	C	C	D	C	B	B
21	22	23	24	25	26	27	28	29	30
D	A	C	D	D	B	B	A	D	C

ODONTÓLOGO

01	02	03	04	05	06	07	08	09	10
B	C	B	D	A	D	B	D	C	C
11	12	13	14	15	16	17	18	19	20
D	B	C	A	D	C	B	A	B	C
21	22	23	24	25	26	27	28	29	30
B	A	D	X	A	C	D	B	C	D

OPERADOR DE MÁQUINAS AGRÍCOLAS E MÁQUINAS PESADAS

01	02	03	04	05	06	07	08	09	10
A	D	D	C	B	A	D	C	D	C
11	12	13	14	15	16	17	18	19	20
A	B	D	C	A	B	B	A	B	D
21	22	23	24	25	26	27	28	29	30
C	D	A	A	C	C	D	A	B	C

PEDREIRO

01	02	03	04	05	06	07	08	09	10
A	D	D	C	B	A	D	C	D	C
11	12	13	14	15	16	17	18	19	20
A	B	D	C	D	B	D	B	A	C
21	22	23	24	25	26	27	28	29	30
X	B	C	D	C	D	A	A	A	C

PROFESSOR DE EDUCAÇÃO FÍSICA

01	02	03	04	05	06	07	08	09	10
B	C	B	D	A	D	B	D	C	C
11	12	13	14	15	16	17	18	19	20
D	B	C	A	B	C	D	A	B	C
21	22	23	24	25	26	27	28	29	30
A	D	B	A	D	A	C	B	D	D

TÉCNICO EM ADMINISTRAÇÃO

01	02	03	04	05	06	07	08	09	10
B	C	B	D	A	D	B	D	C	C
11	12	13	14	15	16	17	18	19	20
D	B	C	A	A	C	D	C	B	A
21	22	23	24	25	26	27	28	29	30
C	B	D	C	A	B	D	A	B	D

TÉCNICO EM ENFERMAGEM

01	02	03	04	05	06	07	08	09	10
B	C	B	D	A	D	B	D	C	C
11	12	13	14	15	16	17	18	19	20
D	B	C	A	A	C	B	B	C	D
21	22	23	24	25	26	27	28	29	30
B	C	C	A	B	A	A	D	C	C

TERAPEUTA OCUPACIONAL

01	02	03	04	05	06	07	08	09	10
B	C	B	D	A	D	B	D	C	C
11	12	13	14	15	16	17	18	19	20
D	B	C	A	B	D	A	B	D	A
21	22	23	24	25	26	27	28	29	30
B	D	B	A	C	D	A	C	B	D

Iguatu, 18 de julho de 2014

CI1136224-E14

ANA CLAUDIA LEBENOW
Presidente da Comissão

Município de Campo Bonito
Adm. 2013/2016
Responsabilidade de Todos

DECRETO Nº 2.104/2014 21/07/2014

SUMULA: PRORROGA PRAZO DE VALIDADE DE PROCESSO SELETIVO E ESTABELECE OUTRAS PROVIDENCIAS.

O SR GILMAR LUIZ BERNARDI, PREFEITO DE CAMPO BONITO ESTADO DO PARANÁ, com base no art. 37, III da Constituição Federal e no item X do Edital nº 01/2013, publicado em 25/06/2013.

Decreta:

Art.1º - Fica prorrogado por mais 01 (um) ano, a partir de 24/07/2014, a validade do Processo Seletivo Homologado pelo Edital nº 12/2013 de 23/07/2013, publicado no jornal O Paraná edição nº11-352, em 24/07/2013

ART. 2º - A validade do referido Processo Seletivo vencerá em 24 de julho de 2.015.

ART. 3º - Este Decreto entra em vigor na data de sua publicação, revogando-se as disposições em contrario.

Paço Municipal, Alvaro Assis Grassi nº 252.

Gilmar Luiz Bernardi
Prefeito

CI1136201-E14

Município de Campo Bonito
Adm. 2013/2016
Responsabilidade de Todos

EXTRATO DE TERMO ADITIVO 03 CONTRATO Nº 20/2012 DE 27 DE MARÇO DE 2012.

CONTRATANTE: MUNICÍPIO DE CAMPO BONITO, CNPJ 80.869.621/0001-45.

CONTRATADA: IBEMA COMÉRCIO DE ALARMES MONITORADOS LTDA, CNPJ SOB Nº 07.688.288/0001-88.

OBJETO: Constitui objeto do presente a Contratação de empresa para prestação de serviços de instalação e manutenção de equipamentos de vigilância e serviço de monitoramento 24 horas em imóveis públicos deste Município..

CLAUSULA PRIMEIRA: **de comum acordo entre as partes resolvem aditar a vigência para 31/12/2014.**

CLAUSULA SEGUNDA: **Permanecem inalteradas todas as demais cláusulas contratuais que não conflitarem com as deste Aditivo.**

FORO: **Comarca de Guaraniaçu - PR**

ASSINATURAS: **Gilmar Luiz Bernardi e Denilson José da Silva**

CAMPO BONITO, 20 de Dezembro de 2013.

Gilmar Luiz Bernardi
Prefeito Municipal

REPUBLICAÇÃO **CI1136202-E14**

CÂMARA MUNICIPAL DE CORBÉLIA

CNPJ 78.680.121/0001-19
Rua Amor Perfeito, 1622 – Centro - CEP 85.420-000
Fone. (45) 3242-1462 – Site: www.cmcorbelia.pr.gov.br – E-mail: camara@cmcorbelia.pr.gov.br

Corbélia, 17 de julho de 2014.

DECRETO Nº 010/2014

SÚMULA – Suspende as atividades legislativas e administrativas e dá providências correlatas

A MESA DIRETIVA DA CÂMARA MUNICIPAL DE CORBÉLIA, ESTADO DO PARANÁ, usando de suas atribuições legais, de conformidade com as disposições da Lei Orgânica do Município de Corbélia e do Regimento Interno da Câmara,

CONSIDERANDO que não foi possivel a conclusão das oras no período de recesso decretado;

D E C R E T A

Art 1º - Fica prorrogada a suspensão das atividades legislativas e administrativas do Poder Legislativo até o dia 25/07/2014.

Art. 2º - Este Decreto entrará em vigor na data de sua publicação revogando-se as disposições em contrário.

CÂMARA MUNICIPAL DE CORBÉLIA, aos 17 dias do mês de julho de 2014.

JULIANO SCHMITT
Presidente

CI1136203-E14

LEI nº 2.032/2014
DE: 21/07/2014
EMENTA: ALTERA A LEI 1.468/2009 ANEXO I, FIXANDO O PISO SALARIAL DOS AGENTES DE ENDEMIAS E COMUNITÁRIOS DE SAÚDE, CONFORME LEI FEDERAL 12.994/2014.

IVAR BAREA, Prefeito do Município de Capitão Leônidas Marques, no uso das atribuições Legais, conferidas pela Lei Orgânica deste Município, sanciono a seguinte.

L E I

Art. 1º Fica alterada a lei municipal nº 1.468/2009 de 23 de abril de 2009, em cumprimento a lei federal 12.994 de 17 junho de 2014, que fixou o piso salarial do profissional nacional dos Agentes Comunitários de Saúde e dos Agentes de Combate às Endemias é fixado no valor de R$ 1.014,00 (mil e quatorze reais) mensais, o município de Capitão Leônidas Marques adota e fixa o mesmo piso salarial para os profissionais que atuem neste ente federativo.

Art. 2º - Esta Lei entrará em vigor na data de sua publicação, revogando as disposições em contrário.

Capitão Leônidas Marques - Paraná, 21 de Julho de 2014.

Ivar Barea - Prefeito Municipal

CI1136206-E14

PODER JUDICIÁRIO

JUÍZO DE DIREITO DA VARA CÍVEL E ANEXOS DA COMARCA DE CORBÉLIA – PARANÁ
Av. Minas Gerais, 102, sala 06 - CEP: 85420-000 - Fone: (45) 3242-1246 - E-mail: favretto@realplus.com.br

Flavio Fernando Favretto – Funcionário Juramentado | *Braz Favretto* – Escrivão | Cleuza Da Canton – Funcionária Juramentada

EDITAL DE 1ª E 2ª PRAÇA E INTIMAÇÃO DOS EXECUTADOS OEDER VANDERLEI PEREIRA DE MACEDO e MARCOS CIEBRE DE MACEDO

A Doutora **Nicia Kirchkein Cardoso**, Juíza de Direito da Comarca de Corbélia, Estado do Paraná, na forma da lei, etc...

FAZ SABER aos que o presente edital virem, ou dele conhecimento tiverem, que será levado à praça, os bens abaixo descritos, penhorados dos executados **Oeder Vanderlei Pereira de Macedo e Marcos Ciebre de Macedo**, na seguinte forma:

VENDA EM PRIMEIRA PRAÇA: Dia **11.08.2014**, às **14:00** horas, por valor superior ao da avaliação.

VENDA EM SEGUNDA PRAÇA: Dia **27.08.2014**, às **14:00** horas, por valor superior a 60% da avaliação, a quem fizer melhor oferta, desde que respeitado o valor real, não se dando a venda por preço vil.

LOCAL DA PRAÇA: Átrio do Fórum da Comarca de Corbélia-PR.

PROCESSO: Execução de Título Extrajudicial nº 255/2008, em que é exequente **Sperafico Agroindustrial Ltda.** e executados **Oeder Vanderlei Pereira de Macedo e outro.**

BENS: Quantia de um alqueire paulista de 24.200 m² de parte mecanizada, do remanescente do lote de terras rural nº 91, da gleba Munhoz da Rocha, situado no Município de Braganey-PR, nesta Comarca de Corbélia-PR, contendo a área total de 12,59 alqueires paulistas de 24.200 m² cada, equivalente a 30,4700 hectares, sem benfeitorias, com as divisas, limites e confrontações constantes da matrícula nº 3.846, do Cartório de Registro de Imóveis desta Cidade e Comarca de Corbélia-PR, avaliado em R$ 76.050,00.

TOTAL DA AVALIAÇÃO: R$ 76.050,00 (setenta e seis mil e cinquenta reais), cuja avaliação foi realizada em 29.01.2013, e que será corrigida por ocasião da praça.

VALOR DO DÉBITO: R$ 15.140,28, em 18.09.2013.

ÔNUS OU RECURSO: Nada constam nos autos.

E, para que chegue ao conhecimento de todos os interessados, expedir-se o presente edital, que será afixado e publicado na forma da lei, ficando através deste o executado, devidamente intimado. Corbélia, 10 de junho de 2014. Eu, Braz Favretto, Escrivão.

NICIA KIRCHKEIN CARDOSO
Juíza de Direito

CI-1136209-E14

MUNICÍPIO DE Braganey
A estrela do Oeste do Paraná
Estado do Paraná
Av. Arthur Pereira, 860 - Centro - Braganey/Pr - CEP 85.430-000 - Fone/Fax: (45) 3245-1235
E-mail: adm@p-braganey.pr.gov.br - CNPJ-MF 78.121.902/0001-73

TERMO DE HOMOLOGAÇÃO DE PROCESSO LICITATÓRIO

O PREFEITO MUNICIPAL DE BRAGANEY, Estado do Paraná, no uso das atribuições que lhe são conferidas por lei e considerando o Termo de Adjudicação da Pregoeira Oficial do Município Sra. **ELISABETE WEIDAUER**, nomeada através da Portaria nº 02/2014, de 06 janeiro de 2014, em conformidade com a **ATA n.º 37/2014**, de 18 de julho de 2014 **HOMOLOGA** o presente Processo Licitatório, na modalidade Pregão Presencial, nos seguintes termos:

01 – HOMOLOGAR a presente licitação nestes termos:

a) Processo n.º:	56/2014
b) Licitação n.º:	37/2014
c) Modalidade:	Pregão
d) Data Homologação:	18/07/2014
e) Objeto Homologado:	Contratação de Empresa especializada para o fornecimento de peças, para manutenção de veículos da frota do Município de Braganey/PR.

04.122.0002 2.002. - ATIVIDADES GABINETE DO PREFEITO MUNICIPAL
04.122.0002 2.009. - ATIVIDADES DIVISÃO DE COMPRAS
04.122.0002 2.025. - ATIVIDADES DA SECRETARIA DE VIAÇÃO E OBRAS
20.122.0002 2.028. - ATIVIDADES DA SECRETARIA DE AGRICULTURA E MEIO AMBIENTE
18.541.0005 2.029. - ATIVIDADES DO DEPARTAMENTO DE MEIO AMBIENTE
20.601.0045 2.041. - ATIVIDADES DIVISÃO DE APOIO PARA PEQUENOS PRODUTORES
12.361.0018 2.052. - MANUTENÇÃO DO TRANSPORTE ESCOLAR
12.361.0018 2.052. - MANUTENÇÃO DO TRANSPORTE ESCOLAR
10.301.0052 2.070. - IMPLEMENTAÇÃO DOS SERV BÁSICOS DE SAÚDE NAS UNID DE SAÚDE
10.304.0034 2.074. - MANUT AÇÕES VIGILÂNCIA SANITÁRIA
10.304.0034 2.074. - MANUT AÇÕES VIGILÂNCIA SANITÁRIA
10.304.0034 2.074. - MANUT AÇÕES VIGILÂNCIA SANITÁRIA
10.305.0034 2.075. - MANUT AÇÕES VIGILÂNCIA EPIDEMIOLOGICA
10.305.0034 2.075. - MANUT AÇÕES VIGILÂNCIA EPIDEMIOLOGICA
08.122.0002 2.076. - MANUT ATIV GAB DA SECRET DE ASSISTÊNCIA SOCIAL
08.243.0047 2.077. - MANUTENÇÃO DO CONSELHO TUTELAR
08.244.0038 2.082. - SERVIÇO DE PROTEÇÃO E ATENDIMENTO ESPECIALIZADO A FAMÍLIA E INDIVIDUOS (PAEFI)
15.122.0002 2.085. - ATIVIDADES DO GABINETE SECRETARIA DE TRANSPORTES E SERVIÇOS URBANOS
15.452.0029 2.090. - MANUTENÇÃO DO DEPARTAMENTO DE SERVIÇOS URBANOS
26.782.0030 2.091. - MANUTENÇÃO DA DIVISÃO DE SUPERVISÃO DOS VEICULOS
26.782.0030 2.092. - MANUTENÇÃO DIVISÃO SUPERVISÃO DAS MAQUINAS
15.452.0029 2.086. - EXECUÇÃO DOS SERVIÇOS DE LIMPEZA PUBLICA

f) Fornecedor e Itens declarados Vencedores (cfe. Cotação):

Fornecedor. ANDRADE & OLEGINI LTDA ME - CNPJ/CPF. 00.517.799/0001-98

Vencedor dos seguintes itens do Lote 01
01 a 683

Valor Total Homologado - R$ 255.897,40(duzentos e cinquenta e cinco mil oitocentos e noventa sete reais e quarenta centavos)

Braganey, 18 de julho de 2014.

JOSENEY VICENTE
Prefeito Municipal

CI1136210-E14

MUNICÍPIO DE CAPITÃO LEÔNIDAS MARQUES - PR

TERMO ADITIVO N.º 001/2014.
[illegible]
[illegible]

[illegible]

CLÁUSULA PRIMEIRA - DO OBJETIVO:
[illegible]

CLÁUSULA SEGUNDA - DA VIGÊNCIA:
[illegible]

CLÁUSULA TERCEIRA – DAS DISPOSIÇÕES GERAIS:
[illegible]

[illegible]

CI1136226-E14

MUNICÍPIO DE Braganey
A estrela do Oeste do Paraná
Estado do Paraná
Av. Arthur Pereira, 860 - Centro - Braganey/Pr - CEP 85.430-000 - Fone/Fax: (45) 3245-1235
E-mail: adm@p-braganey.pr.gov.br - CNPJ-MF 78.121.902/0001-73

EXTRATO DE CONTRATO

Contrato n.º:	90/2014 – ID 3864
Contratante:	Município de Braganey
Contratado:	Andrade & Olegini Ltda Me
Objeto:	Contratação de Empresa especializada para o fornecimento de peças, para manutenção de veículos da frota do Município de Braganey/PR.
Valor Total:	R$ 255.897,40(duzentos e cinquenta e cinco mil oitocentos e noventa sete reais e quarenta centavos)
Vigência:	21/07/2014 à 21/07/2015.
Data da Assinatura:	21/07/2014

CI1136212-E14

FUNDO MUNICIPAL DE SAÚDE DE CAPITÃO LEÔNIDAS MARQUES - PR

TERMO ADITIVO N.º 001/2014.
PREGÃO PRESENCIAL N.º 088/2013
CONTRATO DE PRESTAÇÃO DE SERVIÇOS N.º 363/2013.

[illegible]

CLÁUSULA PRIMEIRA - DO OBJETIVO:
[illegible]

CLÁUSULA SEGUNDA - DA VIGÊNCIA:
[illegible]

CLÁUSULA TERCEIRA - DAS DISPOSIÇÕES GERAIS:
[illegible]

[illegible]

CI1136227-E14

PODER JUDICIÁRIO DO ESTADO DO PARANÁ
COMARCA DE CASCAVEL
5ª VARA CÍVEL DE CASCAVEL - PROJUDI
Avenida Tancredo Neves, 2320 - Cascavel/PR - CEP: 85.805-000 - Fone: (45) 3321-1256

Autos nº. 0028205-04.2013.8.16.0021

EDITAL DE CITAÇÃO DE CELSO ANTUNES MACIEL
PRAZO DE 20 (VINTE) DIAS

A DOUTORA LIA SARA TEDESCO, JUÍZA DE DIREITO DA 5ª VARA CÍVEL DA COMARCA DE CASCAVEL-PR.

FAZ SABER que, no presente [illegible] EXECUÇÃO DE TÍTULO EXTRAJUDICIAL, sob o nº 0028205-04.2013.8.16.0021 em que FIPAL LOCADORA DE VEÍCULOS LTDA move contra CELSO ANTUNES MACIEL, nos seguintes termos: [illegible]

[illegible]

Ficando cientes de que não sendo contestada a ação, presumir-se-ão aceitos como verdadeiros os fatos articulados pelos autores, de conformidade com os artigos 285 e 319 do CPC. [illegible]

OBSERVAÇÃO: Este processo tramita através do sistema computacional PROJUDI, cujo endereço na web é https://portal.tjpr.jus.br/projudi/.

Cascavel, 18 de julho de 2014.

Marco Aurelio Malucelli
Diretor de Secretaria da 5ª Vara Cível
Por ordem do(a) MM. Juiz(a)
De acordo com a portaria nº 01/2010

CI-1136169-E14

MUNICÍPIO DE CAPITÃO LEÔNIDAS MARQUES - PR

TERMO DE DISPENSA DE LICITAÇÃO N.º 013/2014.

Dispensa a licitação com fundamento no artigo 24 Inciso IV da Lei n.º 8666/93 em atendimento emergencial conforme Decretos Municipal 088/2014 e Estadual 1133/2014, no valor de R$ 4.800,00 (quatro mil e oitocentos reais), a favor da empresa ***DINAMO ELETRECIDADE E COMÉRCIO LTDA-EPP***, sito à Rua Recife 361 Centro CEP 85.801-210 Município de Cascavel Estado do Paraná, inscrita no CNPJ sob n.º 75.923.243/0001-69, visando a prestação de serviços na substituição retirada e reinstalação de um transformador que apresentou problemas, durante o curto tempo ocasionado no mês de junho do corrente ano, conforme solicitação da Secretaria Municipal de Administração.

Capitão Leônidas Marques, Estado do Paraná, 21 de julho de 2014
Ivar Barea
Prefeito Municipal

EXTRATO DE CONTRATO N.º 272/2014.

REF: DISPENSA N.º 013/2014.
Fundamento Legal: Artigo 24 Inciso IV da Lei n.º 8666/93 - Decreto Municipal 088/2014 e Estadual 1133/2014
CONTRATANTE: MUNICÍPIO DE CAPITÃO LEÔNIDAS MARQUES - PR.
CONTRATADA: DINAMO ELETRICIDADE E COMÉRCIO LTDA.
OBJETO: Prestação de serviços na substituição retirada e reinstalação de um transformador que apresentou problemas, durante o curto tempo ocasionado no mês de junho do corrente ano, conforme solicitação da Secretaria Municipal de Administração.
VALOR: R$ 4.800,00 (quatro mil e oitocentos reais)
VIGÊNCIA: 30 (trinta) dias a partir desta assinatura.
RECURSOS:

Un. Orç.	Fç	Sub Fç	Programa	Proj/Ativ.	Conta Despesa	Elemento Despesa	Natureza
04.03	23	691	0008	2033	01340	3.3.90.39.00.00.00	3.3.90.39.17.00.00

Capitão Leônidas Marques, Estado do Paraná, em 21 de julho de 2014
Ivar Barea
Prefeito Municipal

CI1136194-E14

MUNICÍPIO DE CAPITÃO LEÔNIDAS MARQUES - PR

PORTARIA N.º 291/2014 de 21.07.2014.

O Prefeito Municipal de Capitão Leônidas Marques, Estado do Paraná, no uso de suas atribuições legais, **RESOLVE**
Homologar o resultado da licitação realizada na modalidade **Pregão Presencial n.º 119/2014**, que teve como objeto a aquisição de equipamentos, acessórios e periféricos de processamento de dados, elétrico, eletrônicos, máquinas e utensílios de escritório e mobiliários, para adequação das instalações de diversas secretarias e departamentos em atendimento a solicitação da Secretaria Municipal de Administração. Após verificada a compatibilidade do apurado com o edital e legislações pertinentes ficaram classificados os itens [illegible] para **C. S. TEIXEIRA – ME** [illegible] para **G. DA SILVA DORING – ME** [illegible] para ***OLMIR LUIS PECCIN - ME*** [illegible] para ***SUPORTE MANUTENÇÃO PARA COMPUTADORES LTDA***. Sendo esta a classificação de cada participante o valor total do certame, resultam em R$ 87.6[illegible] conforme Ata da Sessão Pública.

Gabinete do Prefeito Municipal de Capitão Leônidas Marques, Estado do Paraná, em 21 de julho de 2014
Ivar Barea
Prefeito Municipal

EXTRATO DE CONTRATOS N.º 275, 276, 277 e 278/2014.

REF: PREGÃO PRESENCIAL N.º 119/2014.
CONTRATANTE: MUNICÍPIO DE CAPITÃO LEÔNIDAS MARQUES – PR.
CONTRATADAS: C S TEIXEIRA - ME, G. DA SILVA DORING – ME, OLMIR LUIS PECCIN - ME e SUPORTE MANUTENÇÃO PARA COMPUTADORES LTDA.
OBJETO: Aquisição de equipamentos, acessórios e periféricos de processamento de dados, elétrico, eletrônicos, máquinas e utensílios de escritório e mobiliários para adequação das instalações de diversas secretarias e departamentos em atendimento a solicitação da Secretaria Municipal de Administração.
VALOR: R$ 87.6[illegible] ([illegible]) conforme os itens pertinentes a cada proponente vencedor.
VIGÊNCIA: [illegible] a partir da assinatura deste Termo.
DOTAÇÃO

Un. Orç.	Fç	Sub Fç	Programa	Proj/Ativ.	Conta Despesa	Elemento Despesa	Natureza
04.01	04	121	0007	2028	01120	4.4.90.52.00.00	4.4.90.52.35.00
02.03	04	124	0003	2016	00410	3.3.90.30.00.00	3.3.90.30.26.00
03.01	04	122	0004	2017	00520	3.3.90.30.00.00	3.3.90.30.26.00
02.02	04	122	0003	2015	00370	3.3.90.30.00.00	3.3.90.30.26.00
03.02	04	122	0004	2025	00810	3.3.90.30.00.00	3.3.90.30.26.00
03.03	04	122	0004	2026	00850	3.3.90.30.00.00	3.3.90.30.26.00
03.04	04	122	0004	2027	00930	3.3.90.30.00.00	3.3.90.30.26.00
02.01	04	131	0003	2013	00250	3.3.90.30.00.00	3.3.90.30.26.00
04.01	04	121	0007	2028	00680	3.3.90.30.00.00	3.3.90.30.26.00
04.03	22	661	0010	2037	01250	3.3.90.30.00.00	3.3.90.30.26.00
04.05	04	129	0012	2044	01720	3.3.90.30.00.00	3.3.90.30.26.00
09.01	27	812	0029	2110	04270	3.3.90.30.00.00	3.3.90.30.26.00
09.02	13	392	0032	2120	04480	3.3.90.30.00.00	3.3.90.30.26.00
10.01	08	244	0033	2123	04840	3.3.90.30.00.00	3.3.90.30.26.00
08.07	12	361	0023	2102	04150	4.4.90.52.00.00	4.4.90.52.35.00

Capitão Leônidas Marques, Estado do Paraná, em 21 de julho de 2014
Ivar Barea
Prefeito Municipal

CI1136229-E14

CONSELHO MUNICIPAL DOS DIREITOS DA CRIANÇA E DO ADOLESCENTE
AV. CICERO BARBOSA SOBRINHO, S/N, FONE 3297-1343
BOA VISTA DA APARECIDA - PR

CMDCA

EDITAL Nº 005/2014

ROSELI T. MONAUER HENRICHS presidente do Conselho Municipal dos Direitos da Criança e do Adolescente do Município de Boa Vista da Aparecida, Estado do Paraná, no uso de suas atribuições legais

RESOLVE,

Com base no edital nº 12/2011 convocar o Sr. DELFINO ANTONIO PINTO, a apresentar-se no Conselho Municipal de Direitos da Criança e do Adolescente anexo a Secretaria Municipal de Assistência Social no prazo de 03 (tres) dias úteis para assumir a vaga de SUPLENTE de Conselheira Tutelar conforme resultado da 7ª Eleição do Conselho Tutelar de Boa Vista da Aparecida – PR realizado no dia 03/09/2011. O mesmo assumira pelo período determinado de 25/07/2014 até a eleição unificada em 2015, devido à desistência da Conselheira Tutelar LUCINEIA APARECIDA DA SILVA.

É necessária à apresentação dos seguintes documentos:

- RG;
- CPF;
- TÍTULO ELEITORAL;
- CARTEIRA NACIONAL DE HABILITAÇÃO;
- CARTEIRA DE TRABALHO E PIS;

Boa Vista da Aparecida 21 de JULHO de 2014

ROSELI T. M. HENRICHS
Presidente do CMDCA

CI1136235-E14

Município de Braganey
A Estrela do Oeste do Paraná
Av. Arthur Pereira, 860 - Centro - Braganey/Pr - CEP 85.430-000 - Fone/Fax: (45) 3245-1235
E-mail: adm@p-braganey.pr.gov.br - CNPJ 78.121.902/0001-73

LEI N°585/2014

SÚMULA: ALTERA A REDAÇAO DO ARTIGO 42 DA LEI MUNICIPAL Nº: 432/2011 E DA OUTRA PROVIDENCIAS.

A Câmara Municipal de Braganey Estado do Paraná aprovou, e eu Prefeito Municipal de sanciona a seguinte Lei:

Art. 1° - O artigo 42 da Lei Municipal nº 432/2011, passa a vigorar com as seguintes alterações:

I – O artigo 42 passa a ter a seguinte redação.

Art. 42. A remuneração do Conselho Tutelar será de R$ 980,00 (novecentos e oitenta reais), para o cargo de presidente do Conselho Tutelar e o valor de R$ 860,00 (oitocentos e sessenta reais), para os demais Conselheiros atuantes, reajustáveis nos mesmos índices dos servidores municipais

Parágrafo Único. Serão remunerados somente os cinco Conselheiros atuantes.

Art. 2º - Esta Lei entra em vigor na data de sua publicação, revogadas as disposições em contrario

PAÇO MUNICIPAL JOÃO CAPPELLETTO, aos 21 dias do mês de Julho de 2014.

JOSENEY VICENTE
Prefeito Municipal

CI1136243-E14

MUNICIPIO DE PALOTINA
Rua Aldir Pedron, 898 - Centro – Palotina - Estado do Paraná - CEP 85.950-000
CNPJ 76.208.487/0001-64

Portaria nº 172/2014

Dispõe sobre a nomeação de candidatos aprovados no Concurso Público Municipal, de que trata o Edital de nº 07.01/2012, de 02 de março de 2012 e dá outras providências.

O Prefeito Municipal de Palotina, Estado do Paraná, no uso de suas atribuições legais, considerando o resultado final do concurso público municipal realizado em 22 de abril de 2012, homologado pelo edital nº 021.01/2012, de 08 de maio de 2012 e documentos apresentados na Coordenação de Recursos Humanos conforme exigência do edital de convocação nº 26/2014,

RESOLVE

Art 1º - Nomear a candidata abaixo relacionada, respeitado a ordem rigorosa de classificação, considerando a regular convocação para cargo de provimento efetivo e a apresentação de documentos exigidos e atendimento às demais formalidades legais, para início das funções em 21 de julho de 2014.

INSCRIÇÃO	CARGO	NOME	RG	Clas.
286228	ENFERMEIRO	DENISE MORENO	001140686	16

Art. 2º - Esta portaria entra em vigor na data de sua publicação.
Paço Municipal Luiz Ângelo de Corli, em 16 de julho de 2014.

Jucenir Leandro Stentzler
Prefeito Municipal

Registre-se e Publique-se.

Diogo Colombo
Secretário Municipal de Administração

CI1136198-E14

Município de Campo Bonito
Adm. 2013/2016
Responsabilidade de Todos

EXTRATO DE TERMO ADITIVO 03

ESPÉCIE: Contrato nº 80/2011 PREGÃO PRESENCIAL Nº 29/2011 PROCESSO Nº 39/2011

PARTES. Municipio de Campo Bonito e a empresa ADRIANA SIQUEIRA & CIA LTDA ME, INSCRITA NO CNPJ SOB Nº 03.228.056/0001-96.

OBJETO: Contratação de Agência de Publicidade para serviços de divulgação de atos oficiais da administração e demais matérias de interesse dos munícipes.
CLAUSULA PRIMEIRA: de comum acordo entre as partes, nos exatos termos do Art. 57 da Lei 8.666/93, resolvem aditar a vigência do presente contrato para 31/12/2014.

CLAUSULA SEGUNDA: Permanecem inalteradas todas as demais clausulas contratuais que não conflitarem com as deste Aditivo.

FORO comarca de Guaraniaçu – PR

ASSINATURAS: Gilmar Luiz Bernardi e Adriana Siqueira

Campo Bonito, 24 de Junho de 2014.

Gilmar Luiz Bernardi
Prefeito Municipal

CI1136200-E14

MUNICÍPIO DE Braganey
A Estrela do Oeste do Paraná
Estado do Paraná
Av. Arthur Pereira, 860 - Centro - Braganey/Pr - CEP 85.430-000 - Fone/Fax: (45) 3245-1235
E-mail: adm@p-braganey.pr.gov.br - CNPJ-MF 78.121.902/0001-73

TERMO DE ADJUDICAÇÃO DE PROCESSO LICITATÓRIO

ELISABETE WEIDAUER, Pregoeira Oficial do Município de Braganey, Estado do Paraná, nomeado pela Portaria nº 002/2014, de 06 de janeiro de 2014, em cumprimento à Lei nº 10.520, de 17 de julho de 2006, Lei nº 8.666/93, de 21 de junho de 1993, alterada pela Lei nº 8.883/94, de 08 de junho de 1994, Lei Complementar 101, de 04 de maio de 2004 e Decreto Municipal nº 024/2009, de 15 de janeiro de 2009, **TORNA PÚBLICO** o resultado da licitação na modalidade **PREGÃO PRESENCIAL**, tipo **MENOR PREÇO POR ITEM**, à vista do parecer conclusivo exarado pela comissão de Licitação, resolve:

01 – ADJUDICAR a presente Licitação nestes termos:

a) Processo nº: 56/2014
b) Licitação nº: 37/2014
c) Modalidade: Pregão
d) Data Adjudicação: 18/07/2014
e) Objeto Homologado: Contratação de Empresa especializada para o fornecimento de peças, para manutenção de veículos da frota do Município de Braganey/PR

f) Fornecedor e Itens declarados Vencedores (cfe. Cotação)

Fornecedor: ANDRADE & OLEGINI LTDA ME - CNPJ/CPF: 00.517.799/0001-98

Vencedor dos seguintes itens do Lote 01
01 a 683

Valor Total Homologado - R$ 255.897,40(duzentos e cinquenta e cinco mil oitocentos e noventa sete reais e quarenta centavos)

02 – Autorizar a emissão da(s) nota(s) de empenho correspondente(s).

Braganey, 18 de julho de 2014

ELISABETE WEIDAUER
Pregoeira Oficial

CI1136211-E14

MUNICÍPIO DE CAPITÃO LEÔNIDAS MARQUES - PR

PORTARIA N.º 290/2014 de 21.07.2014.

O Prefeito Municipal de Capitão Leônidas Marques, Estado do Paraná, no uso de suas atribuições legais, **RESOLVE**
Homologar o resultado da licitação, modalidade **Tomada de Preços n.º 010/2014**, destinada a contratação de empresa prestadora de serviços de seguros para veículos da frota municipal, em atendimento a solicitação da Secretaria Municipal de Administração. Considerando o *Menor Preço Por Item* critério adotado para a classificação da proposta e após verificada a sua compatibilidade de acordo com as exigências constantes do edital e legislações aplicáveis, fica vencedora de todos os itens com o valor total de R$ 5.580,00 (cinco mil quinhentos e oitenta reais), a empresa ***IMAGEM CORRETORA E ADMINISTRADORA DE SEGUROS LTDA***, tudo conforme Quadro comparativo de Preços e Ata da Sessão Pública em anexo.

Gabinete do Prefeito Municipal de Capitão Leônidas Marques, Estado do Paraná, em 21 de julho de 2014.
Ivar Barea
Prefeito Municipal

EXTRATO DE CONTRATO N.º 274/2014.

REF: TOMADA DE PREÇOS N.º 010/2014.
CONTRATANTE: MUNICÍPIO DE CAPITÃO LEÔNIDAS MARQUES – PR.
CONTRATADA: IMAGEM CORRETORA DE SEGUROS LTDA.
OBJETO: Contratação de empresa corretora de seguros, visando a prestação dos serviços para veículos da frota municipal, em atendimento a solicitação da Secretaria Municipal de Administração
VALOR: R$ 5.580,00 (cinco mil quinhentos e oitenta reais)
DOTAÇÃO:

Un. Orç.	Fç	Sub Fç	Programa	Proj./Ativ.	Conta Despesa	Elemento Despesa	Natureza
[illegible]	20	606	[illegible]	2067	02550	3.3.90.39.00.00	[illegible]
[illegible]	04	122	[illegible]	2011	00750	3.3.90.39.00.00	[illegible]
[illegible]	04	122	[illegible]	2017	00550	3.3.90.39.00.00	[illegible]

VIGÊNCIA: Ate 12 (doze) meses, a partir desta data.

Capitão Leônidas Marques, Estado do Paraná, em 21 de julho de 2014.
Ivar Barea
Prefeito Municipal

CI1136230-E14

MUNICÍPIO DE MEDIANEIRA
ESTADO DO PARANÁ
Rua Argentina, 1546 – CEP 85884-000 – Medianeira - PR
Fone: (45) 3264-8817 - Fax: (45) 3264-8816

AVISO:
PREGÃO ELETRÔNICO Nº 42/2014
O MUNICÍPIO DE MEDIANEIRA torna público a realização de licitação tendo por objeto a aquisição de equipamentos e materiais permanentes. O inteiro teor do edital poderá ser retirado no site www.licitacoes-e.com.br
INICIO DA ENTREGA DAS PROPOSTAS: 08h00min do dia 22 de julho de 2014
ABERTURA DAS PROPOSTAS 08h00min do dia 06 de agosto de 2014
INICIO DA SESSÃO DE DISPUTA 09h00min do dia 06 de agosto de 2014
Medianeira, 21 de julho de 2014.
Christiane Zanette Mondardo – Secretária Municipal de Assistência Social

CI1136232-E14

PREFEITURA MUNICIPAL DE ASSIS CHATEAUBRIAND
AVISO DE LICITAÇÃO

PREGÃO PRESENCIAL Nº. 60/2014

A Prefeitura Municipal de Assis Chateaubriand, Estado do Paraná, comunica que fará realizar no dia **07 de Agosto de 2014** às **09:00 (nove) horas** na Sala de Reuniões do Paço Municipal, no endereço abaixo, licitação na modalidade PREGÃO, tipo: menor preço, cujo objeto é a **aquisição junto à CONTRATADA de camisetas para formatura do PROERD - Programa Educacional de Resistência às Drogas e à Violência** A cópia do edital podera ser lida e obtida através do site www.assischateaubriand.pr.gov.br da Prefeitura Municipal, sito à Avenida Civica, 99, nesta cidade, a partir do dia **22 de julho de 2014** Informações poderão ser obtidas através do e-mail: comprasassis@hotmail.com ou pelo Fone: 44 3528 8420.

Assis Chateaubriand, 21 de julho de 2014.

Adeíde Ballero de Paula Souza
CI1136234 **Diretora do Departamento de Compras**

PREFEITURA MUNICIPAL DE ASSIS CHATEAUBRIAND
AVISO DE LICITAÇÃO

PREGÃO PRESENCIAL Nº. 61/2014

A Prefeitura Municipal de Assis Chateaubriand, Estado do Paraná, comunica que fará realizar no dia **07 de Agosto de 2014** às **14:00 (quatorze) horas** na Sala de Reuniões do Paço Municipal, no endereço abaixo, licitação na modalidade PREGÃO, tipo: menor preço, cujo objeto é a **Aquisição de mobiliários, para armazenagem de medicamentos nas farmácias das Unidades de Saúde do CIASP e Unidade Central Osvaldo Ishida, do Município de Assis Chateaubriand a** A cópia do edital poderá ser lida e obtida através do site www.assischateaubriand.pr.gov.br da Prefeitura Municipal, sito à Avenida Civica, 99, nesta cidade, a partir do dia **22 de julho de 2014**. Informações poderão ser obtidas através do e-mail: comprasassis@hotmail.com ou pelo Fone: 44 3528 8420.

Assis Chateaubriand, 21 de julho de 2014.

Adeíde Baliero de Paula Souza
CI1136241 **Coordenador de Compras**

PREFEITURA MUNICIPAL DE ANAHY

CNPJ: 95.684.400-0001-94

O PREFEITO MUNICIPAL DE ANAHY, ESTADO DO PARANÁ, no uso das atribuições, TORNA PUBLICO

RESUMO DE PORTARIAS REFERENTES À 18/07/2014.

Nº PORTARIA	DATA	SÚMULA
2.888/2014	18/07/2014	Art. 1º - Conceder licença Prêmio remunerada de 03 (três) meses a Servidora [illegible] de Souza, portadora do RG. 1.320.462/PR, Auxiliar de Serviços Gerais, lotada no Departamento de Saúde, por ter completado quinquênio de efetivo exercício na função pública, no período de 28 de Julho de 2014 a 25 de Outubro de 2014. Art. 2º - Esta portaria entra em vigor na data de sua publicação.
2.889/2014	18/07/2014	Art. 1º - Conceder licença Prêmio remunerada de [illegible] meses a Servidor Ademar de Fatima Goes, portador do RG. 2.113.000-9/PR, Auxiliar de Serviços Gerais, lotado no Departamento de Ação Social, por ter completado quinquênio de efetivo exercício na função pública, no período de 17 de Julho de 2014 a 11 de Outubro de 2014. Art. 2º - Esta portaria entra em vigor na data de sua publicação.

GABINETE DO PREFEITO MUNICIPAL DE ANAHY, ESTADO DO PARANÁ, aos 18 Dias do mês de julho de 2014

JOACIR ANTONIO LAZZARETTI
PREFEITO MUNICIPAL

CI1136262-E14

EDITAL DE CONVOCAÇÃO PARA

ASSEMBLÉIA GERAL ORDINÁRIA

MATELÂNDIA ADMINISTRADORA DE PARTICIPAÇÕES S-A com sede na cidade de Matelândia Pr, na Avenida Marechal Floriano 964, centro , através de sua Diretoria Executiva, devidamente representada por seu Presidente, Sr. Nelson Shozi Kamei ,CONVOCA através do presente edital todos os sócios acionistas, para participarem da ASSEMBLÉIA GERAL ORDINÁRIA que será realizada no auditório do Colégio Dom Bosco no mesmo endereço da MATELÂNDIA ADMINISTRADORA DE PARTICIPAÇÕES S- A em primeira convocação às 19,00 e em segunda convocação as 19,30 horas, do dia 29 de agosto de 2014, com a seguinte ordem do dia

1 Explanação do presidente sobre a situação da Matelândia Administradora de Participações S-A

2- Situação da Faculdade Fama atual

3 -Assunto Gerais conforme art 27 do estatuto incisos a-b-c-d-e

4 – Ressalvados as exceções prevista em lei, a Assembléia geral instalar-se à em primeira convocação com a presença de acionistas que representem 1-4 (hum quarto) do capital social com direito a voto, em segunda votação instalar-se-à com qualquer número conforme lei 6404-76

5- Os documentos pertinentes a matéria estão a disposição dos acionistas na sede da Matelândia Administradora de Participações S-A

Matelândia 22de,Julho de 2014

Presidente

Nelson Shozi Kamei

CI1136261-E14

EDITAL DE PREGÃO PRESENCIAL Nº 030/2014.

MUNICÍPIO DE SANTA TEREZA DO OESTE, Estado do Paraná, COMUNICA no uso de suas atribuições legais e por intermédio da Comissão Permanente de Licitação, designada pela Portaria nº 161/2013 de 31 de dezembro de 2013 em conformidade com o disposto na Lei Federal nº 10.520/2002 e Lei Federal 8.666 de 21 de junho de 1993 e sua alterações, TORNA PUBLICO, o presente Pregão Presencial, do tipo menor preço por item, para Contratação de pessoa Jurídica para fornecimento de um profissional médico com especialidade em diagnóstico de imagem para realização de exames de Ultrassom, com carga horária de 20hs semanais, conforme especificado nos anexos, constantes do edital de licitação.

Data de abertura. 04 de agosto de 2014

HORÁRIO. 09.30 horas.

LOCAL: Prefeitura Municipal Santa Tereza do Oeste – Paraná.

RETIRADA DO EDITAL: O Edital e seus respectivos anexos poderão ser retirados na Prefeitura Municipal em horário Comercial partir de 23 de Julho de 2014, mediante o pagamento do valor de R$ 50,00 (cinquenta reais) emitido através de DAM

Santa Tereza do Oeste, 21 de Julho de 2014

Amarildo Rigolin

Prefeito Municipal

CI1136257-E14

Município de Campo Bonito
Adm. 2013/2014
Responsabilidade do Todos

Pregão Presencial nº 28/2013
Processo nº 54/2013
EXTRATO DE TERMO ADITIVO 01 CONTRATO 84/2014.

OBJETO: AQUISIÇÃO DE MATERIAL DE SINALIZAÇÃO VISUAL COMO FAIXAS, BANNERS, CRACHÁS E PAINÉIS PARA ATENDER AS NECESSIDADES DE TODAS AS SECRETARIAS MUNICIPAIS, entre Município de Campo Bonito e a Empresa:

CLAUSULA PRIMEIRA. De comum acordo entre as partes resolvem aditar a vigência para 31/12/2014, conforme Art. 65 da Lei 8.666/93

CLAUSULA SEGUNDA: De comum acordo, nos exatos termos do Art. 57 resolvem aditar o objeto acrescentando ao quantitativo de itens o percentual de vinte e cinco por cento.

CLAUSULA TERCEIRA: Permanecem inalteradas as demais clausulas contratuais.

CAMPO BONITO, 29 DE Abril de 2014.

Gilmar Luiz Bernardi
Prefeito Municipal

REPUBLICAÇÃO **CI1136259-E14**

MUNICÍPIO DE TOLEDO

EDITAL DE CLASSIFICAÇÃO - REF: LICITAÇÃO NA MODALIDADE DE TOMADA DE PREÇOS SDB Nº 047/2014

A Comissão Permanente de Licitação comunica aos interessados que, após análise e verificação da proposta apresentada na licitação mencionada, a classificação fica a seguinte

LOTE 01

- A empresa **CASA DAS LAMPADAS LTDA EPP** foi declarada vencedora com uma proposta no valor global de **R$ 34.574,68** (trinta e quatro mil quinhentos e setenta e quatro reais e sessenta e oito centavos)

LOTE 02

- A empresa **CASA DAS LAMPADAS LTDA EPP** foi declarada vencedora com uma proposta no valor global de **R$ 56.925,80** (cinquenta e seis mil novecentos e vinte e cinco reais e oitenta centavos)

LOTE 03

- A empresa **CASA DAS LAMPADAS LTDA EPP** foi declarada vencedora com uma proposta no valor global de **R$ 178.476,52** (cento e setenta e oito mil quatrocentos e setenta e seis reais e cinquenta e dois centavos)

Comunica outrossim que dentro do prazo de 5 (cinco) dias úteis contados da data da publicação deste edital, a comissão de licitação dará vistas ao respectivo processo licitatório, a qualquer das procedentes que se sinta prejudicada.

Toledo, 21 de Julho de 2014

II36263- ELOI LUIZ PIEROZAN - PRESIDENTE DA COMISSÃO DE LICITAÇÕES

MUNICÍPIO DE CÉU AZUL

AVISO DE LICITAÇÃO - PREGÃO Nº 39/2014 –M.C.A. – Forma Presencial

O Município de Céu Azul, torna público que fará realizar às 09:00 horas do dia 01 de agosto de 2014, na sede da Prefeitura Municipal, sito à Av. Nilo Umberto Dentos, 1426, Licitação na Modalidade de Pregão, tipo de Menor Preço, objetivando a contratação de empresa ou agência promotora com profissional para realização de atividades de Informática, para desenvolvimento de programas voltados na integração do Serviço de Convivência e Fortalecimento de Vínculos - SCFV, de grupos de crianças, adolescentes e idosos executado pelo Centro de Referência de Assistência Social - CRAS, conforme estabelecido no Edital. A documentação completa se encontra a disposição dos interessados no endereço acima mencionado, em horário comercial. Informações pelo telefone (45) 3266-1122 ou e-mail: pref.compras@ceu.com.br Céu Azul, 17 de julho de 2014

CI1136278-E14

JAIME LUIS BASSO
Prefeito Municipal

Prefeitura de Iguatu

DEPARTAMENTO DE COMPRAS E LICITAÇÕES
AVISO DE LICITAÇÃO
Pregão Presencial Nº 050/2014
Objeto: Constitui o presente objeto o registro de preços para aquisição de peças e acessórios para a frota de veículos da secretaria municipal de Agricultura, conforme especificações constantes do edital.
Data da sessão de abertura: 01/08/2014
Horário: 14h00min
Valor estimado: R$ 41.559,84 (quarenta e um mil quinhentos e sessenta e nove reais e oitenta e quatro centavos)
Endereço: Prefeitura Municipal, Avenida Centenário 500, Centro, Iguatu – Paraná.
Informações: (45) 3218-1159
E-mail: licitacao@iguatu.pr.gov.br

Iguatu, 21 de julho de 2014

CI1136279-E14

Alexandre Antonio Lehrer
Pregoeiro

Prefeitura de Iguatu

DEPARTAMENTO DE COMPRAS E LICITAÇÕES
AVISO DE LICITAÇÃO
Pregão Presencial Nº 050/2014 – Registro de Preços Nº 041/2014
Objeto: Constitui o presente objeto o registro de preços para aquisição de peças e acessórios para a frota de veículos da secretaria municipal de Agricultura, conforme especificações constantes do edital.
Data da sessão de abertura: 01/08/2014
Horário: 14h00min
Valor estimado: R$ 41.559,84 (quarenta e um mil quinhentos e sessenta e nove reais e oitenta e quatro centavos)
Endereço: Prefeitura Municipal, Avenida Centenário 500, Centro, Iguatu – Paraná.
Informações: (45) 3218-1159
E-mail: licitacao@iguatu.pr.gov.br

Iguatu, 21 de julho de 2014

CI1136280-E14

Alexandre Antonio Lehrer
Pregoeiro

MUNICÍPIO DE CAPITÃO LEÔNIDAS MARQUES
PORTARIA N.º 288/2014
DATA: 21-07-2014

O Prefeito Municipal de Capitão Leônidas Marques, Estado do Paraná, no uso de suas atribuições legais e de acordo com os Artigos 107 a 116 da lei Municipal nº 1.284/2012 de 23 de março de 2012.

R E S O L V E

Art. 1º - Conceder a Servidora Pública **Ana Paula Antunes**, ocupante do cargo de Zeladora 7 licença Maternidade, por 180 (cento e oitenta) dias conforme atestado médico, com início em 21-07-2014 e término em 16-01-2015

Art. 2º - Esta Portaria entra em vigor na data de sua publicação.

Capitão Leônidas Marques – PR 21 de julho de 2014

ci1136208-e14

Ivar Barea
Prefeito Municipal