VIPCOMM

AGÊNCIA ESTADUAL

Sábado, 7/6/2014 - Edição nº 11.620 - Ano 39 - R$ 1,50 www.oparana.com.br

CONTRA OS MUNICÍPIOS

PT tenta boicotar a PEC do Pacto Federativo

Última Hora A8

Oeste teve apenas 19% das obras do PAC 2 concluídas

Por falta de repasses do governo federal, municípios são obrigados a paralisar construções

No Paraná estão em andamento 2,7 mil obras do PAC 2. Apenas o Oeste do Estado possui 315 empreendimentos diferentes, no entanto, os serviços estão emperrados por culpa da União. Em mais de três anos, apenas 19% de todas as obras foram concluídas. Os problemas mais graves são ocasionados pela falta do repasse do governo federal. Um exemplo desse atraso pode ser visto em Assis Chateaubriand. A construção de uma creche, iniciada em 2011, ainda não foi concluída. Já em Tupãssi, a construção de moradias populares ficou parada por três meses, devido a falta de recursos federais.

AÍLTON SANTOS

Devido demora de repasses, construção de moradias parou em Tupãssi. Paredes foram derrubadas e agora terão que ser reconstruídas

POR FRAUDE

Processo de cassação de prefeito e vice de Cascavel tem parecer favorável

Política A6

ELEIÇÕES 2014

Dilma cai para 34% em pesquisa

Política A3

Pedágios levaram R$ 25,2 mi de imposto extinto

Geral A7

esplanada

A3

ALÍVIO NAS CARCERAGENS

100 detentos de Toledo e Cascavel deixarão cadeiões

Policial B2

TJ pretende paralisar atividades

Última Hora A8

MP sugere devolução de R$ 5 mi por compra de uniformes

Política A6

Pai é acusado de estuprar as próprias filhas no Oeste do PR

Policial B2

LORENA MANARIN

Tempestade no Oeste

Os agricultores contabilizaram ontem os estragos do temporal que atingiu plantações e construções do Oeste do Estado. Em Cafelândia, o prejuízo chega a R$ 5 milhões. Um barracão foi derrubado e a lavoura de milho destruída. Em Cascavel, uma área com mandioca foi danificada. Torres de energia foram retorcidas pelo vento.

Geral A7

expediente

O Paraná Jornal de Fato

DESDE 15 DE MAIO DE 1976 RCK Comunicações Ltda. CNPJ: 77.867.877/0001-09

Direção Geral
Clarice Roman
clarice@oparana.com.br

Editor-chefe
Antonio Sbardelotto
editoria@oparana.com.br

www.oparana.com.br

Redação, administração, **publicidade e oficinas**
Rua Pernambuco, 1.600 - Cascavel - PR CEP 85.810-021 - Caixa Postal 761
Telefone Central (45) 3321-1000 **Fax** (45) 3321-1020

Emails
redacao@oparana.com.br
comercial@oparana.com.br
assinaturas@oparana.com.br

Representantes Nacionais
Curitiba / São Paulo / Merconet (41) 3079-4666
Brasília, Florianópolis/Central (61) 3323-4701 / (48) 3216-0600
Porto Alegre/Expansão Brasil (51) 3340-1408

ANJ Associação Nacional de Jornais

Editorial

Depois da Copa, um mundo diferente

Quando a China pediu ao Brasil o adiamento para o próximo julho do encontro de cúpula do bloco Brics (Brasil/Rússia/Índia/China/África do Sul), que seria realizado em março ou abril, não estava apenas querendo dar aos brasileiros a chance de aproveitar sua Copa do Mundo sem preocupações tão graves quanto o futuro do planeta.

As manobras promovidas pelo governo chinês na cena internacional, tentando reagir à formação dos grandes acordos comerciais tramados pelas grandes potências e que excluem os Brics e demais países emergentes, revelam a intenção de levar algo mais concreto ao encontro, a se realizar em Fortaleza.

Se fosse realizada em março, talvez a cúpula não tivesse todas as informações necessárias, inclusive as supostamente secretas, a respeito dos grandes acordos. Também não teria um quadro mais claro dos acontecimentos da Ucrânia nem teria conhecimento dos assuntos discutidos no poderoso grupo chamado "Clube Bilderberg".

O CB, integrado pelas mais importantes autoridades da Europa e dos EUA nos campos político, econômico e militar, é uma organização que oscila entre a informalidade e o segredo. Sua reunião mais recente, no último domingo, na Dinamarca, atraiu inevitavelmente as atenções gerais porque de seu *board* saem decisões globalmente articuladas entre essas grandes lideranças.

O encontro de cúpula mais recente dos Brics, realizado em março do ano passado, teceu ações que tendem a ser melhor e mais concretamente desenvolvidas no encontro de Fortaleza. Terá, inevitavelmente, que considerar a formação dos grandes acordos comerciais já decididos pelas potências.

Uma das ações deve ser a formação de um banco para financiar obras de infraestrutura, mas não apenas para isso. O mundo não será mais o mesmo depois dos grandes acordos e da formação desse novo banco.

TÚNEL DO TEMPO

O Paraná
Jornal de Fato

O Incra vai desapropriar mais de 40 mil hectares de terras na região Oeste

Em todo o Sul, soja quebra 30%

Pasmem: desta vez a culpa foi do poste, no acidente da Avenida Brasil, ontem (dois)

O dono da "erva" é de Cascavel e está solto

Odilon confirma que sairá para deputado

11 de janeiro de 1978

Uma ação de desapropriação de 40 mil hectares foi anunciada pelo Incra (Instituto Nacional de Colonização e Reforma Agrária). A área escolhida ficava nas cidades de Santa Helena, Medianeira, Matelândia e Céu Azul, onde estavam cerca de dois mil moradores. Para indenização, estavam reservados 54 milhões de cruzeiros.

Analfabetos e funcionalistas?

J. J. Durán*

Criticar não é censurar e, sim realizar uma criteriosa análise a luz da razão, para que da crítica surja o diálogo construtivo que leve ao encontro dos pontos comuns entre seres civilizados. Desde essa visão a crítica feita desde um meio de comunicação, por profissionais responsáveis, éticos, inteligentes no uso do espaço, sempre mantém o equilíbrio, objetividade e acúmulo de verdades que a converta em peça de repercussão. Respeitar e colocar aos contraditórios, significa respeito pela opinião pública, publicada. Em muitas ocasiões do nosso longo caminhar pelo jornalismo aprendemos a respeitar aqueles que estão em concordância com a opinião vertida, como também aqueles que rasgam suas vestes em sinal de desaprovação pelo escrito. A verdade não é sempre soberana...

Nessa linha de pensamento profissional devemos pensar sempre ser equânimes ao pontuar defeitos ou falhas de procedimento na função, sobretudo quando tratamos de homens ou mulheres que estão na função pública.

No contexto do cotidiano ou da habitualidade coexistem os ignaros que acreditam ser sobressalentes sofistas e que resultam por pequenos deslizes verbais anafiláticos funcionalistas, usuários da decodificação do diálogo, porém inexpertos intérpretes das opiniões divergentes ao seu pensamento. Escondida na sua jamais reconhecida umbrícula, apelam ao autoritarismo ressentindo para intentar amedrontar seus interlocutores, mostrando seu anacronismo em relação ao novo tempo que vivemos.

A formação sóciocultural leva a muitos criticados ao exaspero delirante, primário desnutrido de valores morais, de querer amordaçar de por vida ao autor da crítica que supostamente é dirigida a sua personalidade.

Transitamos neste tempo dos grandes desacordos entre potências de pensamento divergente, os inquilinos do Planeta Terra, por um sendero onde florece abundante o cardo da violência e da intolerância. Situação que se agrava e faz perder a esperança sobre o futuro, há muitos utópicos que ainda acreditam no valor do diálogo e do confronto civilizado para dirimir posições distantes no pensamento. Para os donos da verdade, incontestável, e inaceitável por vir de boca de um ignoto, a crítica se converte na libertinagem ousada dos dissidentes disfarçados de jornalistas. Exibem esses endêmicos defensores do poder, seu residual egocentrismo temendo que a crítica, sadia, respeitosa, fundamentada em fatos incontrovertíveis, de passagem livre ao diálogo. Argumentam com sua própria opinião, que é desqualificada de toda outra que seja alheia. Vi uma anedota: em 1954 este escriba era um ignoto trabalhador do jornal O Mundo. Perón era o dono da verdade, e Apold o carrasco secretário da Informação. Um dia fui chamado para a temível Secretaria na Avenida de Maio. Apold logo atendeu. Resumo: "você escreveu um artigo contra o general. Por isso, e por seu descaro, vai trinta dias meditar no cárcere de Devoto". Apold foi um analfabeto funcionalista ao serviço do autoritarismo populista.

*Jornalista.
(juanjosedurann@hotmail.com)

A Copa que não é nossa

João Eichbaum*

O Brasil serviu um banquete para os organizadores da Copa do Mundo e a FIFA se serviu dele como bem quis. Ela começou com uma varredura na lei que proíbe a venda de bebida alcoólica nos estádios. Durante a Copa pode, mas só a cerveja liberada pela Fifa. Para as outras bebidas alcoólicas continua valendo a lei.

Depois vieram as ordens para que tudo fosse feito de acordo com o padrão Fifa. E se seguiram as marcas e patentes exclusivas, o fim da burocracia para os interesses dela, o que se pode e o que não se pode vender nos estádios, o que se pode e o que não se pode veicular como propaganda, as palavras que não se podem pronunciar. Até no direito de ir e vir a Fifa mexeu. A serviço dela estará a PM, revistando e interceptando quem não gosta de futebol, mas passa perto do estádio.

Tudo isso porque o Brasil não tem mais futebol na vitrine. O mundo não está mais nem aí para o futebol brasileiro. Passou-se o tempo em que os tupiniquins eram os artistas, os mestres, os gênios que encantavam plateias. Já não existem Pelés, Leônidas da Silva, Domingos da Guia, Garrinchas, para ficar só nesses nomes, que pontificavam com a bola nos pés, entortando a coluna dos gringos. Dos nossos espetáculos de futebol já não emana aquele brilho intenso de outrora. A luminosidade fátua de um ou outro jogador é tragada pelos escândalos.

O que está em foco é o mal administrado país, entregue a gangues políticas, a senhores feudais que seduzem os pobres, a estelionatários que urdem falsas verdades com mentiras explícitas. A Copa, como evento esportivo, como festa internacional do esporte, está perdendo lugar nas manchetes internacionais. O que se exibe aos olhos do mundo é o retrato de um país incompetente e desastrado, onde a ordem é o caos. Ao invés da exaltação dos grandes feitos do futebol brasileiro, a mídia estrangeira está mostrando as misérias do Brasil.

> "Esse é o palco do espetáculo que o Lula ofereceu para o mundo, crente de que o povo se deixa engambelar por pão e circo."

A violência, a criminalidade, a pobreza, a corrupção, a falência dos sistemas de saúde e educação, o "pau" quebrando na rua, a desorganização e a irresponsabilidade em geral, o sumidouro do dinheiro público, a morte chegando com vaso sanitário na cabeça ou nos desabamentos de construções para a Copa são as pautas que dominam o noticiário sobre o Brasil.

Nem o Vaticano deixou de dar o seu "pitaco", embora, nesse campo, esteja sem a autoridade e a isenção que o tema exige. Semana passada, ao alertarem o mundo inteiro sobre a exploração sexual, os porta-vozes de Deus mencionaram especialmente o Brasil, para onde acorrerão turistas ligados ao futebol e gringos loucos por mulheres e bumbuns tropicais.

Esse é o palco do espetáculo que o Lula ofereceu para o mundo, crente de que o povo se deixa engambelar por pão e circo, (leia-se Bolsa-família e futebol pelo telão HD financiado com o programa "Minha Casa, Minha Vida"). Deu no que deu: a vinda de um colonizador da FIFA, chamado Jerôme Valcke, para fazer os subdesenvolvidos levantarem do berço esplêndido. E a mídia com o olho em cima, mostrando que o Brasil não leva jeito.

*Advogado e autor do livro Esse Circo Chamado Justiça.
(morgana@informamidia.com.br)

falecimentos

- Irena Tortato (86)
- Alceu Fragaro (67)

Óbitos registrados ontem, até as 17h, pela Acesc, em Cascavel

Crematório Angelus
No respeito ao meio ambiente, a continuação da vida.
0300 788 6688
Uma empresa do Grupo Prever.

Envie sua opinião, sugestão e críticas para *editoria@oparana.com.br.* Artigos devem ter até 3.300 caracteres, com identificação do autor.

Presidenciáveis fora dos estádios

Com a onda de manifestações contrárias à realização do Mundial, a reação das torcidas nos estádios será imprevisível. Esse cenário está levando os três postulantes à presidência– a presidente Dilma Rousseff (PT), o senador Aécio Neves (PSDB) e Eduardo Campos (PSB) – a apostar na estratégia menos arriscada: nenhum deles deve tentar pegar carona no evento para alavancar suas candidaturas.

ELEIÇÕES 2014

Economia puxa queda de voto em Dilma

Pesquisa ocorreu poucos dias depois de serem divulgados dados mostrando que a economia cresceu pouco

Brasília - A presidente Dilma Rousseff (PT), que busca a reeleição em outubro, caiu três pontos percentuais na pesquisa Datafolha realizada nesta semana e agora tem 34% das intenções de voto, mas seu principal adversário, Aécio Neves (PSDB) não subiu, oscilando negativamente 1 ponto para 19%.

Em terceiro lugar, o pré-candidato do PSB à presidência da República, Eduardo Campos, caiu para 7% (ante 11% na sondagem de maio) e agora aparece em empate técnico com o pastor Everaldo (PSC), que tem 4% da intenções de voto.

A pesquisa, realizada entre terça e quinta-feira desta semana, ocorreu poucos dias depois de serem divulgados dados mostrando que a economia brasileira cresceu pouco no primeiro trimestre do ano, num momento de forte pessimismo com a situação econômica do País.

O próprio levantamento constatou esta conjuntura. Segundo o Datafolha, pela primeira vez a parcela dos que consideram que a situação econômica do País vai piorar superou a dos que acham que ela vai continuar como está: 36 (ante 28% em maio) a 32% (ante 41%). Para 26% o quadro econômico vai melhorar, mesmo percentual do mês passado.

Outros candidatos que tiveram intenções de voto foram: Magno Malta (PR), que não aparecia nas pesquisas anteriores, com 2%, e Eduardo Jorge (PV), José Maria (PSTU) e Denise Abreu (PEB), com 1% cada.

AUMENTA INDECISOS

Se de um lado a intenção de votos nos principais candidatos caiu, o número de indecisos mostrados pela pesquisa aumentou: agora são 13%, ante os 8% registrados em maio. E o número dos que responderam que pretendem votar em branco, nulo ou em nenhum dos candidatos passou a 17%, 1 ponto acima do levantamento anterior.

Segundo o Datafolha, a soma dos eleitores sem candidatos, 30%, é recorde para uma eleição presidencial nesta época do ano, considerando os pleitos após a redemocratização, o que poderia ser reflexo também do pessimismo econômico atual.

Essa visão sombria sobre a economia pode ser vista nas expectativas em relação à inflação. Para 64%, ela vai aumentar, contra 58% em maio. Os que acham que ela seguirá como está caiu para 21% (ante 29%).

Mesmo o desemprego, um dos indicadores mais positivos do governo, não se sai bem: 48% acreditam que ele vai aumentar (eram 42% em maio), enquanto a parcela dos que acham que ele seguirá no patamar atual caiu para 28% (33%).

TAXA DE REJEIÇÃO

A taxa de rejeição da presidente Dilma Rousseff é de 35%, mesmo nível em relação ao levantamento anterior. Aécio Neves e Eduardo Campos tem 29% de rejeição, ante 31% e 33%, respectivamente, na pesquisa anterior.

DIVULGAÇÃO

Dilma, Eduardo e Aécio: candidatos ao cargo máximo do poder brasileiro

Aécio se licencia do mandato em agosto

Brasília - O senador Aécio Neves (PSDB-MG) deve se afastar do mandato no início do mês de agosto para se dedicar exclusivamente à disputa presidencial. O pedido de licença deve ocorrer logo após pronunciamento da tribuna em que deve preponderar o tom eleitoral com críticas ao atual governo.

Além da liberdade de percorrer o País com foco na disputa, também tem pesado na decisão do tucano a avaliação de que no período eleitoral o calendário de atividades no Congresso é reduzido. De agosto a outubro, estão previstas apenas oito sessões de votação. A licença, no entanto, deverá ser por um prazo menor do que 120 dias. Dessa forma, não será necessária a convocação do suplente.

coluna Esplanada

POR LEANDRO MAZZINI Twitter @colunaesplanada

Aécio sem palanque em Pernambuco

A ameaça de Aécio Neves (PSDB) em lançar candidatura própria em Pernambuco não passa de.. ameaça. No Estado, cada tucano quer cuidar de seu palanque – os cotados são deputados que tentarão a reeleição. Ninguém quer se arriscar na terra de Eduardo Campos, que já fez de um poste o prefeito do Recife, Geraldo Júlio, e agora levanta outro para o Palácio das Princesas, Paulo Câmara. Ciente das dificuldades, Aécio aposta cada vez mais no racha dos partidos da base, que podem apoiá-lo regionalmente.

Bateram asas

Um dos mais cotados para palanque de Aécio em Pernambuco é o federal Bruno Araújo. Mas ele e outros seis deputados tucanos priorizam suas reeleições.

Fora do ninho

Aliados de Aécio que poderiam se candidatar estão com Câmara (PSB). O estadual Daniel Coelho, que concorreu à prefeitura do Recife, está fora de cogitação.

Lá e cá

Assim como Aécio em Minas com o PSB, Campos soube fechar bem uma aliança local com o PSDB em Pernambuco e amarrou uma grande coalizão em torno de seu projeto.

"Imagina na Copa"

A situação é crítica em Natal (RN), uma das sedes da Copa. Rifada pelo DEM, a governadora Rosalba Ciarlini, além de perder a tentativa de reeleição, perde o controle do Estado. A cinco dias da estreia do torneio, servidores da saúde estão em greve. Para piorar, a Guarda Municipal, do prefeito Carlos Alves (PMDB), entrou no embalo.

Só na parceria

Candidato ao governo, o presidente da Câmara, Henrique Alves (PMDB), ajuda o primo prefeito a retomar as atividades da Guarda. O vice-presidente americano Joe Biden e a presidente Dilma vão assistir juntos a uma partida dos EUA na Arena das Dunas dia 16.

Fim do embargo

Há três meses, o ex-senador Heráclito Fortes cantou a bola confirmada pelo *Clarín* e divulgada aqui, sobre o Porto de Mariel (Cuba), em artigo publicado no *Blog do Noblat.* Arriscou palpite de que os EUA estão por trás do megainvestimento.

John of God

Ecoa na Europa a visita de uma lenda viva à Áustria. O médium João de Deus foi recebido por 12 mil pessoas em Salzburg, no fim de maio. Fez palestras e cirurgias.

Bolo doidão

O presidente Evo Morales (Bolívia) presenteará Ban Ki-moon com bolo de folha de coca. Vai entregar no aniversário do presidente da ONU, no G77 na China, dia 13.

Dividida = Cadeia

Por falar em Evo, 54, contratado por time para jogar este ano (marketing, a eleição é em outubro), vale alerta aos zagueiros: o último que deu uma joelhada no presidente em campo saiu preso após a partida. É um funcionário público da Alcaldia, em La Paz.

Sois rei

Lula não fugiu ao seu estilo em palestra em Porto Alegre sobre perspectivas para o Brasil – misturou autoelogio e reverência ao seu legado: "Em 20 anos criamos o maior partido de esquerda da América Latina. Só posso ser um entusiasmado pelo Brasil".

Regulação petista

Do ex-presidente Lula para um repórter do *Estadão*, no RS: "Eu critico a imprensa, mas vocês me atacam. Está na hora de estabelecemos um código de conduta". O recado foi claro: ele vai trabalhar pela regulação da imprensa, e com viés partidário, claro.

Polícia afrouxou

Veja o que fez o líder preso do Exército do Povo Paraguaio, a guerrilha que sequestrou o jovem brasileiro Arlan Fick em Concepción. Alcides Brítez deu um soco no juiz Hernán Centurion ontem, antes da audiência, mesmo seguido por cinco policiais.

Parceria portenha

Uma conselheira do Ministério das Relações Exteriores pediu ao cientista político argentino Marcelo Falak o relatório inédito que ele expôs na Comissão de Relações Exteriores da Câmara. Ele entrevistou todos os candidatos a presidente da Argentina.

No mais

Falak provou com dados que o Mercosul vai mal por incompetência do governo. argentino. Fez um cenário que nem a embaixada do Brasil em Buenos Aires possui.

Ponto Final

'O fim (do embargo) está próximo'.
Che Guevara, direto do Além, em entrevista imaginária para a Coluna

PARE OLHE APROVEITE

ZACARIAS SEMI-NOVOS
VOCÊ MERECE COMPRAR O SEU SEMI-NOVO ASSIM:

A MELHOR AVALIAÇÃO DO SEU USADO.

+ DE 200 CARROS MULTIMARCAS REVISADOS, COM PROCEDÊNCIA E GARANTIA

AS MELHORES TAXAS DO MERCADO E TROCO NA TROCA.

FINANCIAMOS EM ATÉ 60 VEZES
CADASTRO RÁPIDO, FÁCIL E SEM BUROCRACIA

C3 PICASSO 1.4 11/12 - COMPLETA - FLEX - PRATA
DE R$41.500,00
R$ 35.500,00

PICASSO II 1.6 09/10 - COMPLETO - FLEX - PRETO
DE R$31.900,00
R$ 29.000,00

CRUZE LT 1.8 12/12 - COMPLETO - FLEX - BRANCO
DE R$57.500,00
R$ 54.000,00

COBALT LTZ 1.8 13/13 - COMPLETO - FLEX - BRANCO
DE R$44.500,00
R$ 43.500,00

CELTA 1.0 4P 12/13 - FLEX - PRETO
DE R$23.900,00
R$ 22.000,00

CELTA LS 1.0 12/13 - FLEX - VERMELHO
DE R$23.900,00
R$ 22.000,00

MERIVA JOY 10/11 - COMPLETA - FLEX - PRETO
DE R$33.500,00
R$ 32.500,00

VECTRA HATCH GT 09/09 - COMPLETO - FLEX - PRETO
DE R$33.500,00
R$ 32.500,00

S10 LTZ 12/13 - COMPLETA - DIESEL - PRETA
DE R$105.000,00
R$ 101.000,00

FOCUS TITANIUM SEDAN 10/11 - COMPLETO - FLEX - PRATA
DE R$53.500,00
R$ 52.500,00

PALIO FIRE ECON. 13/13 - 4 PORTAS - FLEX - BRANCO
DE R$24.500,00
R$ 22.500,00

PUNTO ITALIA 1.4 11/12 - COMPLETO - FLEX - BRANCO
DE R$35.900,00
R$ 33.000,00

SENTRA SL 12/13 - COMPLETO - FLEX - PRETO
DE R$49.500,00
R$ 44.500,00

TUCSON GLS 09/10 - COMPLETO - AUTOMÁTICO - PRETO
DE R$45.500,00
R$ 44.500,00

307 PRESENCE 1.6 10/11 - COMPLETO - FLEX - PRATA
DE R$35.500,00
R$ 33.000,00

308 FELINE 2.0 12/13 - COMPLETO - AUTOMÁTICO - FLEX - PRETO
DE R$61.000,00
R$ 58.000,00

408 ALLURE 11/12 - COMPLETO - FLEX - CINZA
DE R$47.000,00
R$ 44.000,00

FLUENCE DYN. 2.0 11/11 - COMPLETO - FLEX - CINZA
DE R$49.500,00
R$ 44.000,00

ACESSE: WWW.ZACARIAS.COM.BR

(45) 2101.3400 / (45) 2101.3422
AV. BRASIL, 1619 – JD. GRAMADO
CASCAVEL – PR

SERVIÇOS FINANCEIROS

Respeite os limites de velocidade.

Valores à vista. Ofertas válidas enquanto durarem os estoques.
Imagens meramente ilustrativas.

PARCELA CAMPEÃ

R$ 5.500,00 À VISTA.

OU FINANCIE COM ZERO DE ENTRADA.

NOVA FACTOR 2ª GERAÇÃO 2014

Respeite os limites de velocidade.

CONFIRA ESTAS E OUTRAS OFERTAS EM NOSSA LOJA. (45) 2104-3707 - AV. BRASIL, 2262 - SÃO CRISTOVÃO - CASCAVEL/PR - WWW.BIBBOS.COM.BR

Fartal 2014

38ª Feira de Artesanato e Alimentos

Celebre!

05 a 10 de junho
Parque de Eventos Charrua
Foz do Iguaçu - PR.

- Centenário de Foz
- Gastronomia
- Artesanato
- Shows
- Feira
- Entrada R$ 2,50

Câmara Municipal de Foz do Iguaçu

Informe da redação

editoria e colaboradores

Dissolvido

O Diretório do PT de Cascavel perderá esse status e passará a ser provisório a partir do dia 19 deste mês. A determinação partiu do Diretório Nacional e incluir vários municípios paranaenses e de outros partes do Brasil. No entanto, a composição da gestão municipal provisória deve ser a mesma da atual, que está sob o comando de Joaquim Ribeiro.

Motivo

De acordo com Joaquim, a determinação é oriunda do descumprimento de um pré-requisito para a formação dos diretórios. "Isso ocorreu porque a cota de jovens na direção não foi cumprida. Por isso, recebemos o comunicado de Brasília de que teremos de montar uma provisória", explica.

Disputa

O diretório provisório começa a valer a partir do dia 19 de junho. O PT municipal ficará assim até a próxima eleição, que acontece no segundo semestre do ano que vem. Sobre a composição, Joaquim garante a manutenção do grupo eleito. No entanto, uma ala dissidente liderado por Geovane Santin estaria disposto a formar uma chapa para enfrentar a atual.

"Chapão I"

Faltando 13 dias para a convenção estadual do PMDB que vai definir se haverá candidatura própria ou apoio à reeleição de Beto Richa (PSDB), os deputados estaduais do partido estão articulando um "chapão" para tentar, pelo menos, manter o tamanho da bancada na Assembleia Legislativa após as eleições de outubro – hoje com 13 parlamentares.

"Chapão II"

A ideia dos deputados que encabeçam a montagem desta chapa é reunir o PMDB com seis partidos para eleger de 30 a 32 parlamentares. As conversas têm sido no sentido de atrair o PP, o PSDB, DEM, PPS, Solidariedade e o PSB. Pelas contas, feitas nos gabinetes de peemedebistas, Ratinho Júnior (foto), do PSC, pode conseguir eleger até nove deputados – por conta da expressiva votação que deve obter no pleito. Com isso, restariam apenas 13 vagas para ser preenchidas pelos outros partidos.

DIVULGAÇÃO

Transparência

A Câmara de Foz do Iguaçu resolveu inovar. Ela disponibilizou um terminal de consulta à prestação de contas do ex-prefeito Celso Samis da Silva, referente ao exercício de 2003. O computador com as informações está instalado no hall de entrada da Casa de Leis e está disponível a todo cidadão que tiver interesse em ter acesso aos documentos.

Julgamento

O terminal fica disponível por 60 dias e os vereadores da Comissão Mista do Legislativo tem 90 dias para julgar as contas do ex-prefeito, em cima de um parecer prévio concedido pelo Tribunal de contas do Estado do Paraná.

Professores

Foram aprovadas na sessão extraordinária de ontem as três emendas ao projeto de lei n 38/2014, do Executivo, que trata da reestruturação do Plano de Cargos e Carreiras dos professores municipais de Foz do Iguaçu. As mudanças em alguns artigos do projeto fixam que a implementação dos benefícios estabelecidos ficam condicionados à Lei de Responsabilidade Fiscal. A nova redação ao projeto volta ao plenário neste sábado às 13h30, em sessão extraordinária.

*Pré-candidato do PSB a presidência, ex-governador de Pernambuco Eduardo Campos visitará Maringá no próximo dia 16.**Campos participará de uma palestra e almoço com empresários na associação comercial. A agenda inclui ainda uma visita à Cocamar.***Em Cascavel, o presidente da Amop e prefeito de Assis Chateaubriand, Marcel Micheletto (PMDB), está articulando a visita do presidenciável e senador Aécio Neves (PSDB). ***A reunião com os prefeitos seria em julho.**

edição: Miguel Portela - editoria@oparana.com.br

UNIFORMES

Aberta nova ação contra Edgar Bueno e secretário

MP pede devolução de R$ 5 milhões aos cofres públicos

Cascavel - A 7ª Promotoria do Patrimônio Público ofereceu ontem mais uma denúncia contra o prefeito de Cascavel, Edgar Bueno (PDT), o secretário de Educação, Valdecir Nath e mais dez pessoas por improbidade administrativa. Eles são acusados de irregularidade na compra de uniformes escolares entre 2011 e 2012. A Promotoria pede a devolução de R$ 5,162 milhões.

A ação foi organizada pelo promotor Sérgio Machado. O promotor acredita que desde o começo a licitação foi direcionada para a Nilcatex Têxtil, mesma envolvida na outra ação civil pública encaminhada à Vara da Fazenda Pública no mês passado.

Um dos orçamentos foi feito pela empresa e os valores foram exatamente iguais aos encaminhados por Nath ao prefeito Edgar Bueno (PDT), para a aquisição de 27 mil kits de uniformes, 27 mil pares de meias e 27 mil pares de tênis, totalizando R$ 5, 336 milhões. "Processos que se mostraram direcionados desde a sua fase prévia, com a escolha da empresa Nilcatex Têxtil Ltda para apresentação do orçamento que fixou os valores máximos da licitação, até a sua fase final", escreveu o promotor.

Sérgio cita uma série de irregularidades no texto da ação, como a estratégia adotada no processo de licitação feito em 2010, exigindo ilegalmente a apresentação de amostras para todos os lotes; exigência de capital social de 10% do valor total da licitação, restritiva à disputa; alteração no edital e outras mudanças, sem a reabertura de prazo legal e ausência de ampla publicidade; conluio das impugnações feitas por empresas, com textos absolutamente iguais (N&F2 e Simmar Import) entre outras.

JUSTIFICATIVA

A Nilcatex venceu o lote mais caro da licitação e o outro foi vencido pela Sailor Indústria. "Pelo segundo ano consecutivo, a empresa responsável pela apresentação do orçamento na fase preliminar venceu licitação (...) pois tinha informações privilegiadas sobre o certame", escreveu Sérgio.

As duas empresas das impugnações idênticas, foram as únicas que participaram da licitação dos tênis, feita em outra data. A Simmar Import venceu, com o valor de R$ 43,30, muito maior que os R$ 38, fornecidos em orçamento pela Nilcatex.

●PEDRO SAROLLI

LISTA DOS RÉUS

Além de Edgar Bueno e Valdecir Nath, os demais réus no processo são: a diretora financeira da Secretaria de Educação, Miriam Araújo Carlotto; a pregoeira Marlene Guedes; Nilcatex Têxtil; Sailor Têxtil Ltda; Dimatex Indústria e Comércio de Confecções; Nayr Confecções Ltda; Coliseu Indústria e Comércio Ltda; Diana Paolucci S/A Indústria e Comércio; N&F2 Suprimento Indústria e Comércio Ltda ME e Simmar Import Comércio e Desenvolvimento Tecnológico Ltda.

MPE emite parecer contra recurso e pede cassação de prefeito e vice

Cascavel – Em um documento de 12 páginas, o vice-procurador-geral Eleitoral, Eugênio Aragão, deu parecer favorável à cassação do prefeito de Cascavel, Edgar Bueno (PDT) e do vice, Maurício Theodoro (PDT). Eles são acusados de fraude na eleição municipal de 2012.

AILTON SANTOS

O prefeito Edgar Bueno

A reportagem teve acesso ontem ao documento emitido na quinta-feira pelo vice-procurador-geral Eleitoral. No parecer, Eugênio Aragão opina pela rejeição ao recurso especial (que julga o mérito da ação) interposto por Edgar Bueno e Maurício Theodoro, pedindo a revogação da decisão do TRE (Tribunal Regional Eleitoral do Paraná) que cassou os mandatos dos dois políticos cascavelenses.

Todos os argumentos apresentados pela defesa do prefeito foram derrubados pelo vice-procurador-geral Eleitoral. Em um dos trechos, Aragão rebate a alegação da defesa do prefeito sobre a não existência de fraude em relação ao domicílio do Professor Lemos (PT), indicado pelo TRE para assumir o cargo de prefeito, não se sustenta. "A gravidade da conduta revela-se nos fatos de os recorrentes terem realizado verdadeira campanha difamatória e caluniosa contra o candidato recorrido, às vésperas do segundo turno das eleições, e contrariando decisões da Justiça Eleitoral determinando que cessassem com tal prática".

Em outro trecho, Aragão contesta o argumento da defesa do prefeito que o pedido do petista era apenas para cassar o mandato do prefeito e do vice e não empossar Lemos e o vice Walter Parcianello (PMDB), deixando a prefeitura sem comando. "Nada mais absurdo! Em se constatando que a cassação dos recorrentes não levou a anulação de mais da metade dos votos válidos, é consequência inafastável a convocação dos segundos colocados para assumirem a prefeitura", escreveu Aragão. Por fim, ele decide. "Pelo exposto, o Ministério Público opina para que seja desprovido o recurso".

O parecer foi enviado para a relatora da ação, ministra Luciana Lóssio. Até ontem, ela não tinha marcado a data do julgamento, que pode ser monocrático ou por meio do colegiado em Plenário.

●MIGUEL PORTELA

Indústria do Paraná cresce 2,4%

A produção da indústria do Paraná registrou expansão de 2,4% no acumulado de doze meses, encerrado em abril de 2014. No Brasil, houve recuo de 0,8% no período, segundo a Pesquisa Industrial Mensal Regional - Produção Física.

VENTOS DE 100 KM/H

Tempestade deixa rastro de destruição no Oeste

Produtor contabiliza prejuízos de cerca de R$ 5 milhões; barracão e duas torres de energia foram ao chão

Cafelândia - A tempestade e ventos fortes que atingiram a maior parte da região Oeste na quinta-feira deixaram grandes estragos em plantações de mandioca em Cascavel e em uma propriedade em Cafelândia.

Há possibilidade de que por volta das 17h um tornado tenha se formado na área em função da destruição provocada em um barracão, utilizado para armazenar grãos e maquinários.

O incidente trouxe um enorme prejuízo ao produtor Elci Dalgalo, responsável por uma extensão de mil alqueires. "Estimamos que aproximadamente R$ 5 milhões foram perdidos", afirma.

O barracão ficou completamente destelhado e a força do vento, que deve ter ultrapassado 100 quilômetros por hora, levou a cobertura há metros da propriedade.

Ninguém trabalhava no local durante a tempestade, porém a estrutura de ferro que dava sustento a cobertura atingiu cinco colheitadeiras, seis caminhões, quatro carretas e dois trucks, que estavam dentro do barracão.

Toda a plantação de feijão foi devastada e grande parte do milho também foi ao chão. O vento partiu árvores como eucalipto e pinheiro.

SEM SEGURO

O produtor não possui qualquer tipo de seguro contra acidentes e conta que buscará outras formas de ajuda. "Vamos conversar com a prefeitura de Cafelândia e de Cascavel e com a Defesa Civil para ver o que conseguimos", diz ele, inconformado pelo ocorrido. Na residência que mora com a família, não houve problemas, apesar do susto e horas sem energia elétrica.

TORRES

O vendaval derrubou duas torres de linhas de transmissão de energia próximas à propriedade rural. Desde à tarde do ocorrido, funcionários da empresa Furnas trabalhavam para retirar cabos e a partes da estrutura de ferro com a ajuda de máquinas escavadeiras. Um trecho da estrada de terra ficou interditado.

● ROMULO GRIGOLI

SIMEPAR

O Instituto Tecnológico Simepar confirmou tempestades em toda a região Oeste, desde quinta-feira. Apesar da destruição verificada na propriedade rural, não houve confirmação de tornado. "Foram observadas tempestades nesta região, mas pelas imagens preliminares que verificamos não foi possível constatar o fenômeno neste ponto", afirma a meteorologista Beatriz Porto.

LORENA MANARIN

Maquinários que estavam no barracão tiveram estragos com a destruição da estrutura

Ventos dizimaram plantação e levou duas torres ao chão

Cobrança da CPMF do pedágio eleva arrecadação para R$ 25,2 mi

Curitiba - As seis concessionárias de pedágio que atuam no Paraná teriam arrecadado R$ 25,2 milhões, entre 2008 e 2012, ao manter no cálculo da tarifa a alíquota de 0,38% da CPMF (Contribuição Provisória sobre Movimentação Finan-ceira). O imposto deixou de existir em janeiro de 2008. A informação consta do relatório final da CPI do Pedágio da Assembleia Legislativa, que recomenda ao governo do estado a redução imediata das tarifas no mesmo porcentual.

A CPMF foi extinta pelo Congresso no fim de 2007. O tributo, que constava dos contratos como um dos itens para definir o preço das tarifas, deveria ser retirado do cálculo. Na prática, porém, segundo os deputados, ele foi mantido pelas concessionárias e pelo próprio governo, que até hoje não determinou que ele saísse das planilhas.

Encomendas? Você pode estar pagando mais pelo mesmo serviço! Escolha a BOMBONATTO e veja o custo x benefício!

TRANSPORTADORA BOMBONATTO®
Você precisa. A gente entrega!

49 anos 1970 - 2010

Cargas e encomendas de São Paulo para Toledo, Cascavel, Marechal C. Rondon, Foz do Iguaçu e região.
(45) 2103-8199
Toledo - Paraná

INDICADORES ECONÔMICOS

DÓLAR 06/06

	% dia	compra	venda	% mês
COMERCIAL	-0,5%	2,2490	2,2500	+0,4%
PTAX (BC)	-1,1%	2,2439	2,2445	+0,2%
PARALELO	-0,8%	2,2400	2,3900	+0,4%
TURISMO	-0,8%	2,2400	2,3700	+0,4%
EURO	-0,9%	3,0598	3,0615	+0,3%

US$ 1 É IGUAL A:

Iene	102,55
Libra est.	0,5955
Euro	0,7331
Peso arg.	8,145

MOEDAS X REAL

Iene	R$ 0,0219
Libra est.	R$ 3,77
Peso arg.	R$ 0,28

R$1: 1.968,50 guaranis

POUPANÇA - TR

Período/ depósitos...	Poup. antiga até 3/5/12	Poup. nova part. 4/5/12	TR
4/5 a 4/6	0,5854	0,5854	0,0850
5/5 a 5/6	0,6281	0,6281	0,1275
6/5 a 6/6	0,6395	0,6395	0,1388
7/5 a 7/6	0,6247	0,6247	0,1241
8/5 a 8/6	0,5882	0,5882	0,0878

BOVESPA 06/06

IBOVESPA: +3,04% 53.128 pontos

Ações	%	R$
Petrobrás PN	+8,33	17,68
Vale PNA	+1,59	26,13
ItauUnibanco PN	+3,88	32,64
Bradesco PN	+4,87	32,50
Brasil ON	+5,31	24,40
Eletrobrás ON	+9,33	7,15

ÍNDICES DE INFLAÇÃO

Índice em %	ABR	MAI	ano	12m
IPCA (IBGE)	0,67	0,46	3,33	6,37
IGP-M (FGV)	0,78	-0,13	3,22	7,84
IGP-DI (FGV)	0,45	-0,45	2,75	7,26

REAJUSTE DE ALUGUÉIS

Índice	ABR	MAI	JUN
IGP-M (FGV)	1,0730	1,0798	1,0784
IGP-DI (FGV)	1,0755	1,0810	1,0726

* Correção anual. Multiplique valor pelo índice

SELIC ANUAL: 11,0% | TJLP: 5,00%/ano

TABELA DO IR JUNHO

BASE (R$)	Alíq. %	deduzir
Até 1.787,77	-	-
De 1.787,78 até 2.679,29	7,5	134,08
De 2.679,30 até 3.572,43	15	335,03
De 3.572,44 até 4.463,81	22,5	602,96
Acima de 4.463,81	27,5	826,15

Dedução p/ dependente: R$ 179,71; **IR 2014:** terceira parcela vence em 30/04, com juros Selic de 1,00%

SAL. MÍNIMO PR (maio/2014 a abril/2015)

I	R$ 948,20	III	R$ 1.020,80
*II	R$ 983,40	IV	R$ 1.095,60

Em reais. *Faixa II: empregados domésticos.

OUTROS INDICADORES

	ABR	MAI	JUN
TJLP (%)	5,00	5,00	5,00
Sal. mínimo	724,00	724,00	724,00
UPC	22,40	22,40	22,40

CUSTO DA CONSTRUÇÃO (CUB)

R$/m2	ABR	MAI	%m	%ano	%12m
Paraná	1.153,13	1.154,98	0,16	0,81	6,21
Norte	1.129,58	-	0,21	0,80	11,48
Oeste	1.141,63	1.145,07	0,30	0,97	6,12

PREVIDÊNCIA COMP. MAIO

Empresário/empregador
Contribui com 11% sobre o pró-labore, de R$ 724,00 (R$ 79,64) a R$ 4.390,24 (R$ 482,93), através de GPS..

Autônomo
1) Quem só recebe de p. físicas: recolhe 20% entreR$ 724,00 (R$ 144,80) a R$ 4.390,24 (R$ 878,05). **2)** Recebe de jurídicas: a empresa recolhe 11% sobre máximo de R$ 4.390,24 (R$ 482,93) e desconta autônomo. **3)** Recebe de jurídicas e físicas: desconto de 11% sobre o que recebe de jurídicas até R$ 4.159,00 (R$ 457,49). Se não atingir este teto, recolhe 20%, sobre diferença até R$ R$ 4.159,00. **4)** Aut. especial: sobre R$ 724,00, recolhe 5% (donas de casa, Lei 12.470/2011 ou 11% (demais especiais), mas só aposentapor idade.

Facultativo
Contribui com 20% sobre R$ 724,00 (R$ 144,80) a R$ 4.390,24 (R$ 878,05), através de carnê..

Assalariados

Salários até R$ 1.317,07	8%
de R$ 1.317,08 até R$ 2.195,12	9%
de R$ 2.195,13 até R$ 4.390,24	11%

Emp. domésticos	Alíq. %	R$ mín	R$ máx
Empregado	8 a 11	57,92	482,93
Empregador	12	86,88	526,83
Total	20 a 23	144,80	1.009,76

Venc.: empresas 20/6 e pessoas físicas 16/6

MERC. RURAL

PREÇO PRODUTOR (DERAL/SEAB)

Em 06/06	PR	DIA	30d.	Casc.
SOJA	63,09	-1,1%	1,7%	62,50
MILHO	20,80	-0,3%	-9,6%	20,00
TRIGO	42,85	-0,1%	-0,7%	42,00
BOI GORDO	117,44	0,1%	-1,3%	116,00
FRANGO	2,29	0,0%	6,5%	2,00

BOLSA DE CHICAGO

Em 06/06	CONT.	FECH.	DIA	30d.
SOJA	jul/14	1.457,00	-3,50	-0,2%
FARELO	jul/14	487,60	-3,00	2,1%
MILHO	jul/14	459,00	10,00	-11,3%
TRIGO	jul/14	618,25	12,50	-16,3%

LOTES/ATACADO (AgDOSSIÊ:DINHEIRO)

Em 06/06	PRAÇA	R$	SEM	30d.
SOJA	Cascavel	67,00	-0,7%	2,3%
SOJA	Paranaguá	71,50	-1,4%	2,9%
MILHO	Cascavel	23,00	0,0%	-8,0%

PRODUTOR e LOTES: soja, milho e trigo em sc 60kg, boi gordo em arroba e frango em kg. CHICAGO: pontos =cents de US$ /bushel na soja (27,2kg), milho e trigo (25,4kg) e US$ tonelada curta no farelo (907kg). DIA: var. em pontos

Inflação sobe mais para famílias que ganham menos

A inflação medida pelo Índice Nacional de Preços ao Consumidor que registra a variação de preços para as famílias com renda entre um e cinco salários mínimos, ficou em 0,60% em maio, resultado 0,18 ponto percentual abaixo do de abril (0,78%). Em maio de 2013, o INPC ficou em 0,35%.

TRIBUNAL PARADO

Servidores prometem parar a Justiça na segunda-feira

Paralisação é para protestar contra falta de estrutura, diz sindicato

DIVULGAÇÃO

Reunião no Sindijus define as ações para segunda-feira

Curitiba - Os servidores do Judiciário no Paraná prometem uma paralisação na segunda-feira, mantendo apenas 30% dos serviços. Com essa quantia de pessoal, as audiências seriam canceladas e o único atendimento seria o protocolo.

A paralisação foi convocada pelo Sindijus – Sindicato dos Servidores do Poder Judiciário do Estado do Paraná. É um protesto contra a diferenciação de tratamento entre o 1º e 2º graus do Tribunal de Justiça do Paraná. Em carta aberta à população, a entidade explica o motivo do protesto.

Haverá manifestação a partir do meio-dia em frente ao Tribunal de Justiça.

O Poder Judiciário tem cerca de sete mil servidores no Paraná.

Deputados do PT ignoram recursos aos municípios

Brasília - A comissão especial que foi instaurada para discutir a PEC 406/09, de autoria do deputado Alfredo Kaefer (PSDB-PR), está enfrentando dificuldades nos trabalhos por conta da evasão dos deputados petistas das reuniões. "É um assunto de interesse de todo o povo brasileiro. Estamos debatendo aqui se os nossos municípios receberão, ou não, por parte do Governo Federal, uma distribuição digna de recursos, para que possam investir em mais saúde, educação, infraestrutura", explicou Kaefer, ressaltando a importância do trabalho.

O deputado, que também é vice-presidente da comissão, explica que o desinteresse da sigla nas discussões é o reflexo da situação atual vivida pelos municípios. "O governo federal tem feito repasses insuficientes, deixando a população brasileira com serviços precários. Nossa PEC é estruturante e é uma reforma para o pacto federativo. Até se fala em um reajuste do FPM (Fundo de Participação dos Municípios) de 2%, porém, isso é muito pouco. Precisamos repensar a distribuição como um todo. Essa é uma grande oportunidade".

NOVO MODELO

A proposta da PEC 406/09 é corrigir uma distorção na partilha dos recursos entre os entes federados, com aumento na participação dos municípios nas receitas de ICMS (de 25% para 30%) e do FPM (21,5% para 24,5%). A União também deverá repassar às prefeituras 23,5% da arrecadação com contribuições sociais para investimento em saúde. "Isso permitirá um desafogamento das finanças municipais, o que seria revertido em benefícios para a população", finalizou Kaefer.

ICMS e IPVA

Entre janeiro e abril deste ano, o Governo do Paraná transferiu aos municípios R$ 2,34 bilhões da cota do ICMS (Imposto sobre Circulação de Mercadorias e Serviços) e do IPVA (Imposto sobre Propriedade de Veículo Automotor). O valor corresponde a um aumento nominal de 11,7% sobre os R$ 2,1 bilhões repassados às prefeituras em igual período de 2013.

PLASTIVEL
Indústria de Plásticos Cascavel Ltda
Sacos, Sacolas, Filmes Técnicos, Embalagens Plásticas Personalizadas.
Fone/Fax:
45.3038-4358 / 3035-4360
9969 4414
www.plastivel.com.br
BR 277 KM 596
Cascavel - Paraná

Paraná fortalece combate ao trabalho infantil

Curitiba- Promover o desenvolvimento social das famílias tem sido umas das principais estratégias utilizadas pelo governo estadual no combate ao trabalho infantil. Para isso, desenvolve um conjunto de ações intersetoriais.

Atualmente, 944 famílias com situação de trabalho infantil estão incluídas no Família Paranaense, programa lançado em 2012 para reduzir os índices de extrema pobreza no Paraná. Hoje o Família Paranaense está presente em 366 municípios e já viabilizou mais de R$ 24 milhões dos fundos estaduais e do tesouro para o atendimento integral às famílias participantes do programa.

Desde 2013, com a readequação do Programa de Erradicação do Trabalho Infantil às novas incidências de atividades identificadas no Censo IBGE 2010, o governo do Paraná tem investido no fortalecimento da rede de proteção infanto-juvenil com ampliação da cobertura e qualificação da rede de proteção social básica e especial. As ações incluem a transferência de renda, trabalho social com famílias e oferta de serviços socioeducativos para crianças e adolescentes que se encontrem em situação de trabalho.

PURIFIC
A 11 Anos oferecendo Serviços de Qualidade
AGORA!!!
Purific Manutenção
Serviços Hidráulicos
45 3037.4650 / 9920.4849
NÃO COBRAMOS VISITAS E ORÇAMENTOS
Av. Brasil, 6977 - Centro - Cascavel/PR

Antes sempre do que nunca.
Encomendas?
Você pode estar pagando mais pelo mesmo serviço!
Escolha a BOMBONATTO e veja o custo x benefício!
TRANSPORTADORA BOMBONATTO®
Você precisa. A gente entrega!
anos 1970 - 2010
Cargas e encomendas de São Paulo para Toledo, Cascavel, Marechal C. Rondon, Foz do Iguaçu e região.
(45) 2103-8199
Toledo - Paraná

PREVISÃO DO TEMPO

CASCAVEL

Sábado 07/06/2014 — *Pancadas de chuvas e trovoadas*

Domingo 08/06/2014 — *Parcialmente nublado com chuvas e trovoadas isoladas*

Segunda 09/06/2014 — *Nebulosidade variável*

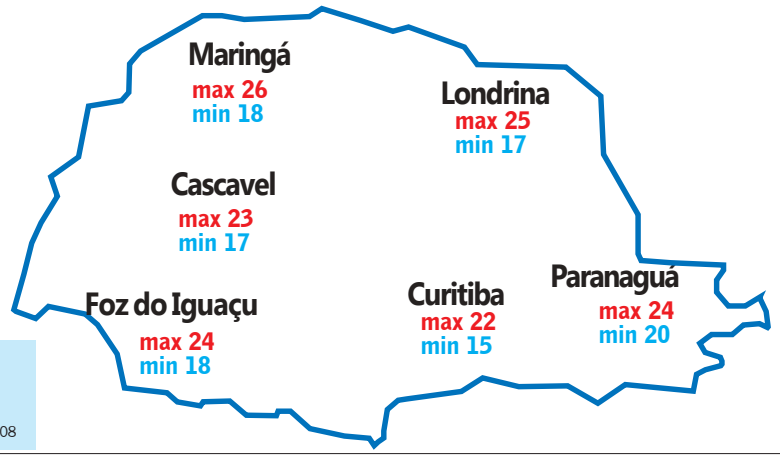

CRESCENTE	CHEIA	MINGUANTE	NOVA
05/07 - 08h58	13/06 - 01h11	19/06 - 15h38	27/06 - 05h08

Loterias CAIXA

NOSSOS RESULTADOS SÃO INFORMATIVOS E NÃO SUBSTITUEM OS RESULTADOS OFICIAIS.

FEDERAL concurso 4872

1º prêmio	19.183
2º prêmio	43.228
3º prêmio	24.030
4º prêmio	94.002
5º prêmio	50.231

DUPLA SENA concurso 1287
1º sorteio: 05 24 25 33 43 45
2º sorteio: 01 04 06 10 47 49

LOTOMANIA concurso 1457
04 05 15 23 28 34 36 39 40 47 61 70 73 77 83 89 90 91 92 97

QUINA concurso 3508
02 12 17 28 31

LOTOFÁCIL concurso 1065
02 03 04 05 06 12 14 15 17 19 20 21 22 24 25

TIMEMANIA concurso 584
04 05 23 31 54 71 75
TIME DO ♥ S.E. PALMEIRAS/SP

MEGASENA concurso 1605
09 19 21 30 31 42

Hoje tem coleta de lixo eletrônico

Será hoje, das 8h às 15h, a realização da terceira edição da Arrecadação de Lixo Eletrônico em Cascavel. Ela é organizada pelo Núcleo de Informática e Telecomunicações da Acic. O ponto de coleta será instalado no Calçadão, em frente à Catedral.

REUNIÃO NA AMOP

Prefeitos reforçam revisão do Pacto Federativo

Os repasses por meio do Fundo de Participação dos Municípios também estiveram na pauta de discussões

Cascavel - Ontem, durante reunião da Amop (Associação dos Municípios do Oeste do Paraná), os prefeitos aprimoraram o diálogo com o TCE (Tribunal de Contas do Estado do Paraná).

O conselheiro do TCE, Nestor Batista, esteve na entidade e conversou com cerca de 30 chefes do Executivo sobre contas públicas. Há muito tempo, as prefeituras são penalizadas por conta de problemas decorrentes de empresas terceirizadas que prestam serviço de software de gestão pública e há a vontade de associados em criar uma tecnologia própria, custeada pela entidade. "Coloco-me à disposição dos prefeitos para encaminhar essa demanda a nosso presidente Artagão de Mattos Leão", disse Batista. Segundo ele, a sociedade cobra do poder público maior eficiência, especialmente depois dos protestos de junho do ano passado e agora neste momento de proximidade da Copa do Mundo.

Os repasses por meio do FPM (Fundo de Participação dos Municípios) também estiveram no alvo de discussões. Os gestores ressaltaram a necessidade de mudanças previstas na PEC (Proposta de Emenda à Constituição) 406/2009, elaborada pelo deputado federal, Alfredo Kaefer (PSDB-PR), que defende uma melhor distribuição de renda no País.

Segundo o prefeito de Assis Chateaubriand e presidente da Amop, Marcel Henrique Micheletto, as prefeituras não aguentam mais tanta carga de obrigações, sem que o governo faça algo para equilibrar melhor a distribuição de recursos. "Hoje, as prefeituras são os primos pobres entre os entes da Federação", disse Micheletto. "É necessário, e urgente, a elaboração de um novo Pacto Federativo", disse.

A reunião marcou a realização da 4ª assembleia ordinária da Amop de 2014, a primeira sob o comando da nova diretoria. Celebrou também o 45º aniversário da maior entidade municipalista paranaense e uma das mais respeitadas e influentes do Brasil.

DIVULGAÇÃO

Prefeitos durante a quarta assembleia geral ordinária da Amop de 2014

Interior comemora nova presidência do Sindejor

Curitiba - O Sindejor (Sindicato das Empresas Proprietárias de Jornais e Revistas do Estado do Paraná) realizou nesta semana o jantar de posse da nova diretoria, em Curitiba.

Pela primeira vez, com 31 anos de fundação, a entidade é presidida por um representante do interior do Estado. O diretor de O Diário do Norte do Paraná, Franklin Vieira da Silva, foi eleito há um mês. Eleito por unanimidade, em seu discurso na confraternização, Franklin, além de agradecer a presença de todos, pediu também apoio para a realização dessa nova fase, colocando se aberto a novas ideias e sugestões. Enfatizou ainda a questão da união dos veículos de comunicação por travarem uma mesma luta, da imprensa escrita, e parabenizou os feitos da então presidente e agora vice-presidente do sindicato, Ana Amélia Cunha Pereira Filizola.

A nova gestão termina em 2017, onde se espera que a alternância entre presidentes da capital e interior se torne uma realidade frequente. A intenção é agregar mais associados à entidade que conta hoje com 23 empresas, focar em cursos e capacitações e trabalhar para que a união seja intensificada.

Representando o governador do Estado, Beto Richa (PSDB), também marcou presença o secretário de Estado da Comunicação Social, Marcelo Cattani. Na ocasião, Cattani desejou uma boa gestão e ressaltou o momento propício para o trabalho em conjunto da Capital com o interior do Estado.

O momento também foi de homenagens, onde o atual presidente agradeceu e rememorou os fundadores do Sindejor, Abdo Aref Kudri, Francisco Cunha Pereira Filho, Paulo Cruz Pimentel, João Milanez e Cândido Martins.

O momento de união do interior se refletiu nos presentes, com a grande participação dos diários associados a ADI (Associação dos Diários do Interior), entre eles o presidente da associação, Jedaias Pereira Belga, da Tribuna de Cianorte.

Também marcaram presença o presidente e o tesoureiro da Associação dos Jornais e Revistas do Estado do Paraná, Milton César Pabis e Elíseo Siqueira, respectivamente.

Jantar de posso foi realizado em Curitiba

ADRIELI POSNIK TAKIGUTI

Armando Manfroi (Jornal do Oeste), Marcelo Cattani (secretário de Estado da Comunicação Social), Frank Silva (Diário do Norte do Paraná) e Emílio Fernando Martini (Jornal O Paraná) prestigiaram evento

NOVA DIRETORIA

Franklin Vieira da Silva (O Diário do Norte do Paraná) – presidente~ Ana Amélia Cunha Pereira Filizola (Gazeta do Povo) - 1ª diretora vice-precidente~ Leonardo Petrelli Neto (View Editora) - 2º diretor vice-presidente~ Roney Rodrigues Pereira (Jornal do Estado) - 1º diretor secretário~ Sady Ricardo dos Santos Neto (Agora Paraná) - 1º diretor tesoureiro. No Conselho Fiscal do Sindejor, foram empossados: Faruk El Khatib (Revista Where) - presidente~ Membors suplentes: Arno Kunzler (O Presente) e Armando Manfroi (Jornal do Oeste). No Conselho de Ética foram empossados: Jedaias Pereira Belga (Tribuna de Cianorte) - presidente, Membros Suplentes: Antonio Saad Gebran Sobrinho (Folha do Litoral News) e Nery José Thomé (Tribuna do Inteiror)~ No Conselho Consultivo foram empossados: José Nicolás Meija (Folha de Londrina), Guilherme Doring Cunha Pereira (Gazeta do Povo), Ivo Pegoraro (Jornal de Beltrão), Wilson Souza de Oliveira (Diário dos Campos), Emílio Fernando Mantini (O Paraná).

Encomendas?
Você pode estar pagando mais pelo mesmo serviço!
Escolha a BOMBONATTO e veja o custo x benefício!

TRANSPORTADORA BOMBONATTO®
Você precisa. A gente entrega!

Cargas e encomendas de São Paulo para Toledo, Cascavel, Marechal C. Rondon, Foz do Iguaçu e região.
(45) 2103-8199
Toledo - Paraná

DIVULGAÇÃO

Jovem continua desaparecida

A jovem Tatiane Jezualdo permanece desaparecida. Moradora de Ubiratã, ela saiu de casa para trabalhar, no dia 3, e desde então não foi mais localizada. O pai disse que Tatiane não sofria ameaças, e não havia motivo para fugir. Quem tiver informações pode ligar anonimamente para (44) 9709-7887; (44) 3543-5193 Polícia Militar ou (44) 3543-1183 Polícia Civil.

CONTRA AS FILHAS

Pai é acusado de abuso sexual

Crianças passaram por exames de conjunção carnal no IML de Cascavel

Ramilândia - Duas irmãs, uma de seis e outra três anos, passaram por exames de conjunção carnal no IML (Instituto Médico Legal) de Cascavel. O motivo é a suspeita de abuso sexual cometido pelo próprio pai, em uma propriedade rural de Ramilândia.

De acordo com a conselheira tutelar do município, que acompanhava a mãe das meninas, a denúncia chegou terça-feira. O Conselho Tutelar informou, após relato da mãe, que alguns dias antes uma das meninas chegou em casa com marcas no pescoço e, ao ser questionada pela mãe, a criança disse que a irmã menor teria causados os ferimentos.

Já na terça-feira, quando o pai levou as filhas para casa, a menina de seis anos teria se queixado de dores, e a mãe percebeu alguns machucados na região genital da criança. A menor, de três anos, também disse que estava com dores, e a mãe verificou vermelhidão no corpo da garota.

A mãe, que tem origem paraguaia, está há aproximadamente dois anos do homem e tem guarda compartilhada das crianças. Uma das conselheiras, que preferiu não ser identificada, disse que o pai foi chamado pelo Conselho para prestar esclarecimentos. "Antes mesmo de que disséssemos qual era o caso, ele já se adiantou dizendo que crianças inventavam muita coisa. Ele estava bastante nervoso, foi muito grosseiro conosco e negou qualquer tipo de violência contra as filhas". Ele disse que as meninas poderiam ter visto a mãe fazendo sexo com alguma outra pessoa e inventado o suposto estupro. "Pelo tempo que trabalhamos com crianças, pela idade das vitimas, sabemos que elas não teriam condições nem conhecimento para dar detalhes tão precisos".

Em depoimento, as meninas disseram o que teria acontecido com elas. "Mas se perguntássemos diretamente, elas desconversavam. Elas dizem que tem medo do pai e por isso imaginamos que elas sejam ameaçadas pelo homem".

A Polícia Civil também deve investigar o caso que, após a divulgação dos resultados do laudo, o que deve ocorrer em 15 dias. "Primeiramente tínhamos pedido apenas o exame para a menina de seis anos, que temos informações mais concretas de que algum tipo de abuso teria acontecido realmente. Mas, diante das informações da mãe e também da menina de três anos, vamos solicitar que também seja feito na outra filha".

●TISSIANE MERLAK

Polícia apreende 300 quilos de maconha

Campo Bonito - A Polícia Militar de Campo Bonito, com apoio de equipes de Guaraniaçu e Ibema, apreenderam na tarde de ontem, em um posto de combustíveis na BR-277, 300 quilos de maconha. O entorpecente estava na parte traseira de um Corolla, de São Paulo. Além da droga e do Corolla, também foi apreendido um Monza, com placas de Santa Terezinha de Itaipu, que era usado como batedor.

O veículo seguia sentido Curitiba e foi abordado após uma denúncia anônima. Outros comparsas que estavam em dois carros que davam suporte ao Corolla conseguiram fugir. Apenas o motorista do Monza, James Clayton Somani Soria, 32 anos, foi preso.

●TISSIANE MERLAK

DROGA | Cocaína é jogada de helicóptero

DIVULGAÇÃO

Tripulantes de um helicóptero jogaram cerca de 80 quilos de cocaína em um bosque de Campo Mourão, sexta-feira. A aeronave tentou fazer um primeiro pouso em uma fazenda de Mamborê, em seguida, a polícia começou o acompanhamento, achando havia problemas mecânicos. Quando os policiais chegaram próximo ao helicóptero, o piloto levantou voo sem fazer contato e na terceira tentativa de pouso, homens foram flagrados jogando os tabletes de cocaína em um saco plástico.

Agricultores são autuados no PR

Cascavel - Uma operação para evitar o contrabando de agrotóxicos nas regiões Oeste e Sudoeste do Estado foi realizada pelo Ministério da Agricultura. Em cinco dias, 35 municípios foram fiscalizados, e desses 14 foram autuados. O resultado da fiscalização foi apresentado na sexta-feira, em Cascavel, e contou com a participação dos 60 fiscais. Ao todo, mais de R$ 500 mil em multas foram aplicadas e os produtores poderão responder também por crime ambiental. "A proximidade com a fronteira, que é muito grande, e o acesso é facilitado, fazem com que muitos agricultores acabem indo até o país vizinho adquirir esses produtos", diz o superintendente do Ministério da Agricultura no Paraná, Gil Bueno de Magalhães.

●TISSIANE MERLAK

Presos da 20ª e 15ª SDPs serão transferidos

Toledo - Uma reunião na próxima segunda-feira, na Seju (Secretaria de Justiça), deverá definir a transferência de aproximadamente 100 presos das cadeias públicas da 20ª e 15ª SDPs (Subdivisões Policiais). Conforme a assessoria de imprensa da Seju, as transferências devem ocorrer já na terça e quarta-feira. Ainda segundo a assessoria, a maior parte dos presos irá para a PEC (Penitenciária Estadual de Cascavel) e PIC (Penitenciária Industrial de Cascavel). Na reunião serão definidos números exatos. Os detentos de outras regiões serão levados para uma penitenciária mais próxima da família.

A transferência, que resolve momentaneamente o problema de superlotação nas cadeias, foi anunciada no mesmo dia em que o TJ (Tribunal de Justiça) do Paraná anunciou que o desembargador Guilherme Luiz Gomes, presidente do TJ, manteve a interdição da cadeia pública de Toledo.

Segundo nota divulgada pelo TJ, a decisão foi tomada após o Paraná recorrer da interdição. Os principais problemas apontados pelo Ministério Público no momento do pedido de interdição estão relacionados com a superlotação, fuga de presos e apreensões de celulares e drogas dentro da carceragem. Na ação a 6ª Promotoria de Justiça de elencou as condições precárias e de insalubridade, inclusive com risco de incêndio devido a problemas na rede elétrica.

LAUDOS

Na oportunidade foram apresentados laudos de inspeção do departamento de Vigilância Sanitária e do Corpo de Bombeiros, que apontaram presença de mofo, extintores descarregados e vencidos, reservatórios de água potável sem limpeza periódica, falta de vacinação de presos e agentes, ventilação insuficiente e medicamentos vencidos. A cadeia deve ser interditada, sob pena de multa diária de R$ 1 mil, que já está incidindo desde o dia 26 de maio.

●TISSIANE MERLAK

panorama policial

Tentativa

Santiago Alves do Amaral Filho sofreu tentativa de homicídio em Diamante do Sul, no fim da tarde de quinta-feira. Em frente a um bar, na Avenida Paraná, dois homens chegaram em um carro prata, e um deles segurou a vítima, enquanto o outro efetuou os disparos de arma de fogo que atingiram o pescoço, a orelha e a clavícula. Os criminosos fugiram em seguida. Após receber atendimento médico em Guaraniaçu, Santiago foi transferido à Cascavel. Dois homens, Giovane Libanhos e Silvano Libanhos, são apontados como suspeitos. A Polícia Civil investiga o caso. De acordo com a assessoria de imprensa do Hospital Universitário, Santiago está em estado grave, com risco de morte, respirando com a ajuda de aparelhos.

Contrabandeados

Dois veículos carregados com cigarros contrabandeados foram apreendidos pela Polícia Militar na madrugada de sexta-feira. Em Palotina, os policiais desconfiaram do condutor de uma van que, ao ser abordado, evadiu-se sendo perseguido pelos militares. O motorista perdeu o controle da direção e acabou invadindo uma casa, mas conseguiu fugir. Na van, que teria sido furtada e clonada, foram encontradas 150 caixas de cigarros contrabandeados. Duas horas depois, uma segunda van, acompanhada por uma caminhonete e um utilitário esportivo, passaram pelos policiais em atitude suspeita. Os carros foram perseguidos até Assis Chateaubriand. Dois veículos acabaram derrubando uma cerca de uma empresa e os motoristas conseguiram fugir. Na van havia mais 130 caixas de cigarros.

Desmatamento

Uma área de aproximadamente 160 mil metros quadrados foi completamente desmatada em Porto Rico, Noroeste do Paraná. O proprietário, que foi multado, utilizaria o local para plantar mandioca. Além da multa, em torno de R$ 8 mil, o produtor rural será obrigado a replantar a vegetação.

Madeira ilegal

Em Santa Mônica, foram encontrados 15 metros cúbicos de madeira nativa, armazenados irregularmente em uma empresa de produção de cerâmicas. O empresário foi notificado e responderá criminalmente por receber produtos de origem vegetal sem licença ambiental.

OESTE

Somente 19% das obras do PAC 2 foram concluídas

Gestores apontam atraso nos recursos como principal dificuldade

Tupãssi – Os municípios da região Oeste do Paraná enfrentam dificuldades para finalizar as obras do PAC 2 (Programa de Aceleração do Crescimento) e o principal motivo é o atraso no envio de recursos pela União.

Recentemente, o gestor de Tupãssi, José Carlos 'Cal' Mariussi, e outros prefeitos da região foram a Brasília reivindicar o depósito da verba necessária para pagar as empreiteiras responsáveis pelas obras de habitação. A viagem foi programada após as construções permanecerem paralisadas por três meses, enquanto 40 famílias aguardavam pela casa própria. Mariussi relata que devido à falta de pagamento não há prazo definido para a entrega das residências às famílias, as quais terão que esperar aproximadamente 90 dias para receber as chaves da casa nova. "A obras de habitação começaram em outubro e em janeiro deste ano foram paralisadas já que o Ministério do Planejamento não enviou os recursos necessários para dar continuidade ao empreendimento", explica. Somente após os prefeitos do Oeste pressionarem o Ministério é que os pagamentos foram retomados.

Mariussi afirma que a execução das obras do PAC 2 é lenta e a conclusão demorada. "No município já foram feitas melhorias na pavimentação e implantação de calçadas, tudo com recursos do PAC 2. O problema ocorreu na construção das casas". De acordo com o Ministério do Planejamento, as unidades do Sub-50 em Tupãssi deveriam ser iniciadas em março do ano passado e concluídas em maio deste ano.

● MARINA KESSLER

AÍLTON SANTOS

Em Tupãssi, as obras de habitação só foram retomadas após três meses de paralisação. Previsão é de que já estivessem concluídas

Atraso dos repasses do governo federal é unânime entre prefeituras

Assis - Na região Oeste do Paraná foram implantadas 315 obras do PAC 2 por meio do Ministério do Planejamento. Entre elas estão empreendimentos dos programas Água e Luz para Todos, com 24 obras de saneamento básico e recursos hídricos; Transportes (10); Energia (5); Comunidade Cidadã (184); Minha Casa Minha Vida (20); e Cidade Melhor (72). Desse total, apenas 19,6% das obras foram concluídas, o que destaca a falta de recursos da União para que os empreendimentos sejam finalizados no prazo determinado.

Assis Chateaubriand também enfrentou problemas como este. Segundo o prefeito e presidente da Amop (Associação dos Municípios do Oeste do Paraná), Marcel Micheletto, o processo para a liberação desses recursos é muito burocrático. "É preciso desburocratizar o PAC 2. Há muita demora para a liberação de certidões, licitações e análise de projetos. Quando a obra começa, vem o problema da falta de repasse do governo federal e os prefeitos ficam à mercê dessa situação. O Programa de Aceleração do Crescimento deve ser mais organizado para que os empreendimentos sejam finalizados", diz Micheletto. O presidente da Amop ainda afirma que o atraso no envio dos recursos é unânime entre as prefeituras do Oeste. "Em Assis, por exemplo, foram trocadas as empreiteiras porque não chega o repasse e a obra precisa continuar". Um dos casos mais graves do município é a construção de uma creche, iniciada em 2011 e ainda sem data para conclusão.

Os empreendimentos do Oeste estão divididos em seis etapas. A primeira delas envolve 84 obras em ação preparatória. Ou seja, 26% dos empreendimentos do PAC 2 estão em planejamento. Em licitações de projeto há apenas uma, relacionada ao programa Minha Casa Minha Vida. Licitação de obra corresponde a 6,34%, em contratação 8,8% e em execução 7,9%. Os projetos em obras somam 30% de um total de 315, o equivalente a 95 empreendimentos. *(MK)*

AÍLTON SANTOS

A falta do repasse da União gerou mais prejuízos em Assis: serviço teve de ser refeito em função da paralisação

PAC 2 NO PARANÁ

Existem no Paraná 2.771 empreendimentos relacionados ao Programa de Aceleração do Crescimento, do governo federal. O número representa 1.620 obras do programa Comunidade Cidadã, que prevê a construção de creches, pré-escolas, unidades básicas de saúde, quadras esportivas e centros de artes. O restante se divide em 673 empreendimentos do Cidade Melhor, 209 do Água e Luz para Todos, 191 para o programa Minha Casa Minha Vida, 45 de Transportes e 33 obras de energia. *(MK)*

panorama regional

regional@oparana.com.br

Catanduvas no Agrinho

DIVULGAÇÃO

Professores de escolas da rede pública de Catanduvas participaram de capacitação do Programa Agrinho. As instrutoras foram Maria José Zuleger e Michele Piffer. O tema deste ano será As coisas que ligam o campo e a cidade e nosso papel para melhorar o mundo. "O concurso sempre aproxima alunos e professores de reflexões das mais pertinentes", diz a secretária municipal de Educação, Nádia Fell Bruchez.

Expo-Anahy

Comissão Organizadora destacada pelo prefeito Joacir Lazzaretti (PT) já trabalha nos preparativos da Expo-Anahy, evento que será o auge dos 24 anos do município. As atividades serão de 24 a 26 de junho. Uma das atrações será a dupla Pedro Paulo e Alex.

Centenário

Uma grande festa vai marcar, nos próximos dias, os cem anos de Foz do Iguaçu. O mais antigo dos 50 municípios do Oeste é um dos principais cenários turísticos do mundo. Com mais de 26 mil leitos, ele é o sexto principal parque hoteleiro do Brasil.

Supercreche

A administração pública de Santa Helena recebeu sinal verde para a construção de supercreche no bairro da Baixada Amarela. Os recursos provêm do Programa Nacional de Reestruturação e Aparelhagem da Rede. A empresa vencedora de licitação executará os trabalhos por R$ 1,49 milhão. A estrutura terá condições de atender, em dois turnos, a 224 crianças.

Móvel

Na quinta-feira foi realizado o primeiro atendimento móvel (com helicóptero) do Samu, o Serviço de Atendimento de Urgência, em Céu Azul. O transporte foi de uma paciente de 90 anos.

Jogos

De acordo com orientação superior, as escolas públicas de Missal não terão atividades no dia 12 de junho, abertura da Copa do Mundo, assim como de 16 a 23. Haverá atividades normalmente entre 24 e 27 de junho. As férias estão agendadas para 30 de junho a 11 de julho. Os professores retornarão ao trabalho em 10 de julho e às aulas em 14 de julho.

Microcervejaria

Autoridades acabam de recepcionar diretores de empresa que instalará a primeira microcervejaria em Nova Santa Rosa. A intenção é criar um tipo de cerveja específica, típica do município para que tenha identidade com a comunidade.

Seletivo

Estão abertas inscrições ao processo seletivo do e-TEC (Escola Técnica Aberta do Brasil), em Marechal Cândido Rondon. As vagas são destinadas a portadores do certificado de conclusão do ensino médio ou equivalente e que tenha prestado o Exame Nacional do Ensino Médio entre 2009 e 2013. Mais informações no http://www.utfpr.edu.br/estrutura-universitaria/pro-reitorias/prograd/cotedu/ead/etec/processo-seletivo/2014-2.

Concurso

Seguem até segunda-feira as inscrições ao concurso público da Prefeitura de Missal. O certame será em duas modalidades: concurso e emprego público. São 38 vagas para o primeiro, com salários que variam de R$ 917,73 a R$ 2.956,34, e 17 ao segundo, com remunerações entre R$ 814,11 a R$ 8.515,30. O valor da inscrição varia conforme a vaga pretendida – R$ 40, R$ 70 e R$ 100. Os interessados devem fazer a inscrição pela internet por meio do site www.saber.srv.br .

Aeroporto

Depois de nove meses sem receber voos entre às 7h e às 12h, o Aeroporto Internacional de Foz do Iguaçu voltou a operar normalmente ontem. A estrutura recebeu mais de R$ 60 milhões em investimentos no terminal, estacionamento, pista e equipamentos. O aeroporto deverá ser um dos mais movimentados do País durante a Copa do Mundo, que começará na quinta-feira.

Aprovação

Acadêmicos do curso de Ciências Contábeis do câmpus da Unioeste de Marechal Cândido Rondon tiveram 100% de aprovação no Exame de Suficiência do Conselho Federal de Contabilidade. Segundo o coordenador André Fernando Hein, o exame estabelece que para o candidato exercer a profissão contábil terá que obedecer alguns requisitos, como ter concluído curso de bacharelado em Ciências Contábeis ou de Técnico em Contabilidade e ainda ter aprovação em Exame de Suficiência com registro no Conselho Regional de Contabilidade. Essa foi a primeira vez que ocorreu a aprovação de todos os acadêmicos na prova.

Umidade eleva riscos para o milho safrinha na região

Santa Helena – A chuva dos últimos dias deixa técnicos e produtores rurais em alerta em todo o Oeste do Paraná. Com o excesso de umidade começam a surgir riscos que afetam a produtividade e a qualidade do milho safrinha. Os principais problemas são o clima propício para o ataque de doenças e, para as áreas já prontas para colher, o atraso na retirada dos grãos das lavoura, o que pode provocar o apodrecimento de espigas.

O técnico Osmar Ben, de Santa Helena, acompanha o quadro com atenção. "A umidade realmente se transforma em dificuldade adicional aos agricultores em momentos distintos das lavouras". Muitos anteciparam a cultura e, nesses casos, as áreas já estão praticamente prontas para colher. Se o tempo firmar, as primeiras colheitas ocorrerão já na semana que vem. No entanto, o que aumenta a apreensão entre os produtores é que a previsão é de chuvas pelos próximos dez dias. Não deverá chover de forma intensa, mas os períodos sem chuva e com sol não deverão ser suficientes para preparar as áreas adequadamente para que sejam colhidas.

Por outro lado, nas lavouras em fase final de desenvolvimento, o excesso de umidade compromete a boa formação das plantas. Embora ainda considerem cedo para precisar percentuais, consenso entre técnicos e agrônomos é de que o clima principalmente dos últimos 15 dias já tenha trazido perdas ao milho safrinha em boa parte dos municípios do Oeste.

● JEAN PATERNO

DENGUE

Oeste tem 1.357 casos e apura cinco óbitos

Em uma semana, Guaíra registra 200 novas confirmações e chega a 700 contaminados em menos de um ano

Guaíra – O mais recente boletim da dengue divulgado pela Secretaria de Estado da Saúde traz informações preocupantes principalmente para o Oeste do Paraná. O número de casos, nos 50 municípios, chega a 1.357, mais de 90% deles autóctones. Cinco óbitos estão em investigação. A situação preocupa as autoridades de saúde, que pedem ainda mais empenho das pessoas no combate ao mosquito transmissor.

O chefe da 20ª Regional de Saúde de Toledo, Odacir Fiorentin, está especialmente atento à questão de Guaíra. "Em apenas uma semana, o município registrou 200 novos casos da doença. Eles já são 700 e temos quatro mortes em investigação". Odacir informa que há uma situação atípica envolvida especialmente nesse caso. Já foram feitos sete ciclos de aplicação de fumacê (inseticida que busca eliminar o mosquito) e mesmo assim, além de dias de temperaturas mais baixas, o número de registros não recua na proporção esperada. "Já é possível perceber maior resistência do transmissor a essas práticas", conforme ele.

O fato de Guaíra ser uma cidade de fronteira não é justificativa aceita para explicar o crescente número de casos, que coloca o município entre aqueles em situação epidêmica no Estado. "O problema está na cidade, porque quase a totalidade das confirmações são autóctones", de acordo com Odacir Fiorentin. Um quinto óbito por dengue está em investigação na região. É de uma agricultora de Missal. Os exames estão em andamento e as verdadeiras causas das mortes serão confirmadas nos próximos dias.

REGIONAIS

A maior parte dos 1.357 casos registrados no Oeste – de agosto do ano passado até o último dia 4 – está na Regional de Saúde de Toledo, que envolve 18 municípios. Nela, são 927 registros positivos. Depois aparece a de Foz do Iguaçu, com nove, com 346 casos e então a de Cascavel, com 25 municípios, com 84 confirmações. A situação é delicada, mas pode ficar ainda pior, observa Odacir. Ele se refere à possível chegada do tipo 4 da doença. "Se isso vier a se confirmar, então vamos perder muita gente", alerta ele.

Diante da gravidade do quadro, o chefe da Regional de Toledo pede para que as pessoas colaborem ainda mais com os cuidados de prevenção. "Caso cada um não fizer a sua parte, então a situação ficará ainda mais dramática". Os três municípios do Oeste com epidemia de dengue – Guaíra, Terra Roxa e Missal – vão receber recursos adicionais do governo do Estado para ações de combate ao Aedes aegypti. Onze dos 39 municípios nessas condições estão saindo da fase mais grave de contágios, mas nenhum deles é da região.

● JEAN PATERNO

PARANÁ, 13 MIL CONFIRMAÇÕES

Curitiba – Com base em recente boletim da Secretaria de Estado da Saúde, o Paraná tem registrados, de agosto de 2013 até o último dia 4, 12.952 casos de dengue. Desses, 12.331 são autóctones – contraídos na própria localidade. Os importados somam 621. Até agora, são cinco os óbitos confirmados – três na região Norte e dois na Noroeste. O total de notificações nesse período é de 48.455. ***(JP)***

INFORME ESPECIAL

ZACARIAS VEÍCULOS

Concessionária recebe Certificação do Programa Excelência em Vendas da GM

A Concessionária Chevrolet para Cascavel e região, Zacarias Veículos, acaba de receber a Certificação do Programa Excelência em Vendas desenvolvido pela GM (General Motors do Brasil), em parceria com o grupo 954, desde 2008. O novo *status* da concessionária cascavelense foi comemorado por sua equipe, em evento na noite de quinta-feira, na Associação dos Funcionários da Copel, em uma programação alegre e descontraída, com direito a coquetel e encenações teatrais, tendo os próprios colaboradores como atores. Fantasiados de "Patati e Patata" e de personagens da "Turma do Chaves", dos "Super Heróis da Marvel" e das "Meninas Poderosas", os grupos de funcionários da Zacarias encenaram situações diversas, satirizando como era o clima organizacional da empresa antes das mudanças implantadas pela concessionária, com base nos pilares que compõem o Programa Excelência em Vendas: Canais de Atendimento; Atendimento e Vendas; Padrões de Entrega e Atenção ao Cliente.

O novo padrão da Zacarias Veículos foi conseguido a partir da implantação, em fevereiro deste ano, de processos que revolucionaram todos os setores da empresa, desde a recepção ao cliente por uma equipe de anfitriãs, até a entrega dos veículos vendidos, numa sequência padronizada e profissional de atendimento, incluindo a implantação de uma Central de Facilidades e de *Check List* na hora da entrega dos veículos.

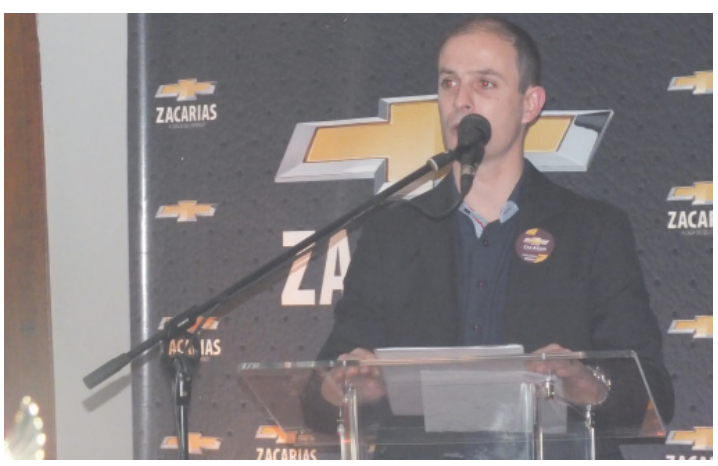

Marco Pojioli, Gerente de Vendas de Veículos Novos da Zacarias

Desde 2008 o Programa Excelência em Vendas da General Motors do Brasil já certificou mais de 300 Concessionárias no País, e agora chegou a vez da Zacarias Veículos, em razão dos processos implantados na empresa, que trouxeram novos padrões de atendimento e estratégias no relacionamento interno e, principalmente, com os clientes, o que acabou gerando melhores resultados no desempenho de vendas da Concessionária e satisfação dos clientes.

De acordo com o Gerente de Vendas de Veículos Novos da Concessionária, Marco Antonio Pojioli, a conquista da Certificação vem coroar o trabalho desenvolvido desde fevereiro, com ações que tem a finalidade de criar um ambiente de alta performance, por meio da prática de processos em conformidade com o Programa Excelência em Vendas da GM. "Através da mudança de postura, da adoção de processos e estratégias, a Zacarias objetivou a Excelência no atendimento ao cliente e sua total satisfação. E depois de ter sido dado esse grande passo na busca da Excelência, que é o mais alto estágio de qualidade, nosso foco agora é a fidelização do cliente, saindo de uma zona de conforto e trabalhando o mais próximo possível das exigências do Programa Excelência em Vendas", observou Pojioli.

FOTOS PEDRO HENRIQUE

A conquista da Certificação foi muito comemorada pela equipe da Zacarias. Na foto, o grupo de "Super Heróis" da empresa

Além das mudanças no comportamento de seus profissionais e da adoção de novas atitudes no relacionamento com os clientes, a Zacarias Veículos também está num processo de melhoria nas suas instalações, visando atender também as exigências do Programa da GM. Soma-se a isso a gama de novos produtos da marca, que em apenas 18 meses lançou 10 novos modelos, como destacou em vídeo, durante a comemoração do dia 5, o Diretor Geral de Marketing da General Motors do Brasil, Edgar Lourençon.

Estiveram presentes ao evento realizado em Cascavel, Karla Scarfone, Coordenadora Nacional do Programa Excelência em Vendas; Mizael Souza, Consultor do grupo 954; Álvaro Lima, Gerente de Negócios e Pós-Vendas da GM, e José Nilo Cunha Júnior, Gerente de Negócios e Vendas da GM.

A Zacarias Veículos, em Cascavel, fica localizada na Av. Brasil, 1619, no Bairro Pacaembu. Telefone (45) 2101-3400. *(Cesar da Luz)*

HYUNDAI | NEW THINKING. NEW POSSIBILITIES.

OS MELHORES CARROS. A MELHOR TAXA.

LINHA HYUNDAI HB20, A MAIS PREMIADA DO BRASIL COM

ZERO%

HYUNDAI | NEW THINKING. NEW POSSIBILITIES.

SE SÓ A TAXA 0% NÃO É SUFICIENTE, QUE TAL ESTES MOTIVOS?

UM DOS MENORES VALORES DE DEPRECIAÇÃO E UM DOS MENORES CUSTOS DE MANUTENÇÃO DO SEGMENTO.

HEXAGARANTIA HYUNDAI
De 5 para 6 anos no ano da Copa do Mundo da FIFA 2014™

LDB PROPAGANDA

LINHA HYUNDAI HB20, VENCEDORA DE 15 PRÊMIOS. NENHUMA OUTRA LINHA FEZ TANTO SUCESSO EM TÃO POUCO TEMPO.

"O HB20 supera as expectativas mesmo de clientes mais exigentes."

"Mérito da Hyundai, que soube projetar um carro capaz de unir, logo na estreia, qualidade construtiva, beleza e robustez."

Respeite os limites de velocidade.

Taxa de juros do financiamento integralmente subsidiada pela Hyundai Motor do Brasil Ltda. para contratos de financiamento na modalidade CDC, firmados com a Hyundai Financiamentos (Aymoré Crédito, Financiamento e Investimento S.A): 50% de estrada e saldo em até 12 parcelas com taxa de juros para o financiamento de 0% a.m. e 0% a.a. e 30 dias de carência para pagamento da 1ª parcela. Codições válidas exclusivamente para financiamento do veículo 0km Hyundai HB20 Hatch e Sedan (condições não válidas para versão HB20X). Promoção válida até 30/6/2014. Não estão incluidos os preços de acessórios, documentação, manutenção ou qualquer outro produto ou serviço ofertado pela Concessionária. As operações de crédito estão sujeitas a cobrança de IOF e tarifa de Cadastro, que serão incluídos no CET. O CET - Custo Efetivo Total - irá variar de acordo com os valores, prazos e demais condições escolhidas pelo cliente e será informado ao cliente antes da contratação. Condições sujeitas e análise e aprovação do crédito e demais condições do produto vigentes na data da contratação. Para mais informações consulte as Concessionárias Hyundai Motor Brasil participantes. Hyundai HB20 Comfort 1.0 L Flex, câmbio manual, ano de fabricação/modelo 2014/2014, a partir de R$ 35.395,00 para pagamento à vista. Pintura Sólida. Frete incluso. Hyundai HB20S Comfort Plus 1.0 L Flex, câmbio manual, ano de fabricação/modelo 2014/2014 a partir de R$ 40.995,00 para pagamento à vista. Pintura Sólida. Frete incluso, Hyundai HB20X Style 1.6 L Flex, câmbio manual ano de fabricação/modelo 2014/2014 a partir de R$ 49.715,00 para pagamento à vista, Pintura Sólida, Frete incluso. Hyundai HB20 Edição Copa do Mundo da FIFA 1.0 L Flex, câmbio manual, ano de fabricação/modelo 2014/2015, a partir de R$ 41.465,00 para pagamento à vista. Pintura Sólida, Frete incluso. Garantia Hyundai 5 anos. Uso particular: garantia de 5 anos, sem limite de quilometragem. Uso comercial: garantia de 5 anos ou 100.000 km, o que ocorrer primeiro. Termos e Condições da Garantia Hyundai estão estabelecidos no Manual de Garantia do veículo, assim como no Manual do Proprietário. A Promoção Hexagarantia Hyundai corresponde a 1 (um) ano adicional à garantia vigente oferecida pela Hyundai Motor do Brasil Montadora de Automóveis Ltda. aos veículos comercializados pela rede de concessionárias e será válida para todos os automóveis adquiridos/faturados (emissão da nota fiscal) para o cliente final no período da 1º de janeiro de 2014 a 13 de julho de 2014. Consulte o regulamento da promoção no site www.hyundainacopa.com.br. A Linha Hyundai HB20 está em conformidade com o Programa de Controle de Poluição do Ar por Veículos Automotores - PROCONVE. Preserve a vida. Use o cinto de segurança. As imagens dos veículos e seus itens são meramente ilustrativas. Para mais informações acesso o site www.hyundai.com/br ou ligue para o Call Center Hyundai Motor Brasil: 0800-7703355.

(45) 3333-9999 - Av. Brasil, 1160
JD. Gramado - Cascavel - PR

Fórmula 1

O treino classificatório do GP do Canadá de Fórmula 1 será disputado hoje a partir das 14h, com transmissão ao vivo da Rede Globo. Amanhã a prova terá a largada às 15h. A expectativa em torno deste GP é se a Mercedes perde sua invencibilidade e se Felipe Massa consegue seu primeiro pódio na Williams.

Kart Clube

Eleita quinta-feira, a nova diretoria do Kart Clube de Cascavel, que tem como presidente Reny Tibola e como vice-presidente Assis Marcos Gurgacz, teve ontem a a primeira reunião de trabalho. Além da elaboração do plano de trabalho para os próximos dias, ficou determinando que nas próximas semanas a agenda terá uma série de visitas de apresentação da diretoria ao secretário de Esporte e Lazer, prefeito e presidente de Federação.

Duplas I

A opção de correr em duplas pode ser uma alternativa interessante para muitos pilotos diminuírem custos no Campeonato Metropolitano de Marcas de Cascavel. O trabalho é encontrar um parceiro com peso e desempenho parecido para que os resultados não caírem.

Duplas II

A competição em duplas é um problema para o Automóvel Clube que tem que comprar mais troféus sem saber que serão utilizados ou não.

Preparação

Muitos kartistas de Cascavel estão aproveitando os dias de chuva para se preparar para a final do Campeonato Sul-Brasileiro de Kart, no dia 20 deste mês, no Kartódromo Beto Carrero World, em Penha, Santa Catarina. Nesta época do ano há grandes possibilidades a prova ser disputada com chuva.

Arrancada está confirmada e Metropolitano é adiado

Depois de uma reunião com o secretário de Esporte e Lazer, Wanderlei Faust, e com técnicos da Prefeitura, a diretoria do Automóvel Clube de Cascavel divulgou que a 3ª etapa do Campeonato Paranaense de Arrancada de 201 Metros está confirmada para os dias 21 e 22 deste mês e a 4ª etapa do Campeonato Metropolitano de Marcas foi adiada. A prova será realizada provavelmente em outubro.

Juraci Massoni, presidente do Automóvel Clube de Cascavel, informa que em função das previsões de chuvas neste mês e início de julho, os técnicos da Prefeitura querem um tempo maior para executar as obras de reparos no Autódromo Zilmar Beux para as provas da Fórmula Truck e da Stock Car. As obras irão melhorar a drenagem das curvas 6 e 7 e melhorias nas zebras na curva 6 e no Esse. Também serão feitas obras de manutenção nos boxes.

ARRANCADA

A 3ª etapa do Campeonato Paranaense de Arrancada segue o calendário normalmente e a prova será disputa nos dias 21 e 22 deste mês. Como a arrancada usa apenas os boxes e a reta dos boxes, onde está a pista de concreto, as obras nestes locais ficarão para depois da competição.

JULIANO JULIO/SITE WESTCARS

A 3ª etapa do Paranaense de Arrancada está confirmada para os dias 21 e 22 deste mês, em Cascavel

Monteiro é mais rápido da F-Truck em Brasília

Dono dos títulos brasileiro e sul-americano de 2013 e ainda sem nenhum pódio na atual temporada, Beto Monteiro deu ontem mostras de reação no Campeonato Brasileiro de Fórmula Truck. O piloto pernambucano da Iveco foi o mais rápido do primeiro dia de treinos livres para a quarta etapa. A corrida será disputada amanhã em Brasília (DF), com largada às 13h15.

Titular do Iveco número 1, Monteiro cobriu o traçado de 2.919 metros do Autódromo Internacional Nelson Piquet em 1m11s743. Foi 0s104 mais rápido que o paulista Felipe Giaffone, da MAN Latin America, que dominou a primeira das duas sessões livres do dia e ficou em segundo lugar no resultado geral.

ORLEI SILVA

Campeão brasileiro e sul-americano do ano passado, Beto Monteiro busca a primeira vitória na atual temporada

TEMPOS DA SEXTA-FEIRA EM BRASÍLIA

Pos.	Piloto	Estado	Caminhão	Tempo
1º)	Beto Monteiro	PE	Iveco	1m11s743
2º)	Felipe Giaffone	SP	Volkswagen-MAN	1m11s847
3º)	Danilo Dirani	SP	Scania	1m11s858
4º)	Leandro Totti	PR	Volkswagen-MAN	1m11s896
5º)	Wellington Cirino	PR	Mercedes-Benz	1m11s942
6º)	Roberval Andrade	SP	Scania	1m12s180
7º)	Paulo Salustiano	SP	Mercedes-Benz	1m12s242
8º)	Leandro Reis	GO	Scania	1m12s252
9º)	Jansen Bueno	PR	Scania	1m12s322
10º)	Valmir Benavides	SP	Iveco	1m12s481
11º)	João Maistro	PR	Volvo	1m12s503
12º)	Pedro Muffato	PR	Scania	1m12s541
13º)	André Marques	SP	Volkswagen-MAN	1m12s602
14º)	Geraldo Piquet	DF	Mercedes-Benz	1m12s682
15º)	Marcello Cesquim	PR	Mercedes-Benz	1m12s784
16º)	David Muffato	PR	Ford	1m12s833
17º)	Adalberto Jardim	SP	Volkswagen-MAN	1m12s836
18º)	Ronaldo Kastropil	SP	Mercedes-Benz	1m13s030
19º)	Raijan Mascarello	MT	Ford	1m13s081
20º)	Diogo Pachenki	PR	Volvo	1m13s190
21º)	Débora Rodrigues	SP	Volkswagen-MAN	1m13s579
22º)	Jaidson Zini	PR	Iveco	1m13s774
23º)	Michelle de Jesus	SP	Volvo	1m14s185
24º)	Luiz Lopes	SP	Iveco	1m14s223
25º)	Djalma Fogaça	SP	Ford	1m15s101

BrasilFlex
• etiquetas
• rótulos
• bobinas
(45) 3226-0655

AUTÓDROMO ZILMAR BEUX
Há 4 décadas mostrando Cascavel para o Brasil e o mundo!

DRUGOVICH
PEÇAS PARA CAMINHÕES E ÔNIBUS
NOVA LOJA CASCAVEL
(45) 3411-8000
R. Estados Unidos, 537
Qualidade em primeiro lugar

COMPOSTO DE ERVA MATE FOLHA VERDE
Fone: (45) 3224-3435
melmate@uol.com.br

Venha correr em uma pista de verdade
LAGO KART OUTDOOR
Reservas: (45) 9813-6612
reservas@lagokartoutdoor.com.br
Kartódromo de Cascavel - PR

Centro de Formação de Condutores SÃO JUDAS TADEU & Charm
ALTERAÇÃO DE CATEGORIA:
Ônibus e Caminhão
em 6x nos Cartões Visa e Mastercard
R. Paraná, 1918 - Cascavel/PR
(45) 3223-8690 / 9985-0011

água mineral itaipu
DISK ÁGUA
(45) 3226 0544

Brasil reencontra Irã em São Paulo

Após vencer o Irã por 3 sets a 2 na sexta-feira, no Ginásio do Ibirapuera, em São Paulo (SP), pela terceira etapa da Liga Mundial 2014, o Brasil volta a reencontrar o rival neste sábado, às 10h, novamente na quadra paulista.

Alemanha

O amistoso entre Alemanha e Armênia, sexta-feira, ficou em segundo plano. O atacante Marco Reus lesionou o tornozelo esquerdo aos 43minutos do primeiro tempo do duelo disputado em Mainz (ALE). O camisa 21 teve que ser substituído de forma imediata e, carregado pelos médicos alemães e sem colocar o pé lesionado no chão, deixou o gramado chorando. Reus será submetido a exames em um hospital da cidade alemã, mas existe a suspeita de rompimento dos ligamentos do tornozelo esquerdo. A Alemanha viaja para o Brasil neste sábado e há pressa para definir a situação do jogador do Borussia Dortmund.

FRANCA | Ribéry está fora da Copa do Mundo

A notícia não poderia ser pior para a seleção francesa: seu principal astro, Franck Ribéry, está fora da Copa do Mundo. O meia-atacante do Bayern de Munique, eleito o terceiro melhor do mundo pela Fifa, não se recuperou de uma lombalgia e não virá ao Brasil. Na sexta-feira, o jogador de 31 anos participou de treinamento de corrida no qual mostrou uma dor aguda na região lombar que o obrigou a parar. Ele passou por exame de ressonância magnética, que confirmou a piora da sua condição e levou a equipe médica da seleção francesa a determinar que ele não está apto a disputar a Copa.

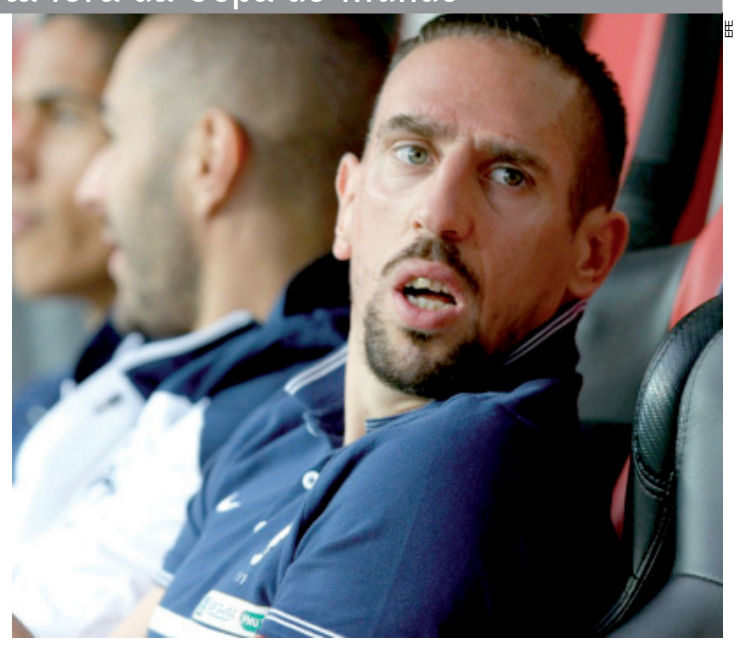
EFE

COPA 2014

Torcida de São Paulo acolhe seleção às vésperas do Mundial

Equipe foi apoiada na vitória por 1 a 0 sobre a Sérvia, no último teste antes da estreia

São Paulo - Terra de vaias históricas à seleção brasileira, especialmente em um passado recente, São Paulo deixou a corneta de lado para abraçar Neymar e companhia a menos de uma semana para a abertura da Copa do Mundo. Em um jogo difícil, em que o time não correspondeu às expectativas, o Morumbi lotado apoiou, na medida do possível, e vibrou com os escassos bons momentos da vitória do Brasil sobre a Sérvia, por 1 a 0, na sexta-feira. Para não perder o costume, o público vaiou o "básico", mas a "corneta" não apagou o espírito geral de apoio.

Foram 63 mil pagantes e 67 mil presentes no estádio do São Paulo, que produziu a terceira maior renda da história do futebol brasileiro. Foram arrecadados R$ 8.693.940, atrás apenas do título do Atlético-MG na Libertadores e da final da Copa do Brasil do ano passado, entre Flamengo e Atlético-PR, no Maracanã.

Os torcedores pagaram caro por um clima de Copa e fizeram sua parte para sentir o torneio de perto. O clubismo tradicional, com camisas e bandeiras de times, deu lugar a um amarelo predominante nas arquibancadas e nos arredores do estádio.

O apoio da torcida vinha em forma de pedido de gol a cada escanteio do Brasil. A torcida também se assustou com as entradas duras da Sérvia e puxou gritos de "Brasil" nos poucos momentos em que o time parecia engrenar no primeiro tempo. As vaias ocorreram depois de o juiz mandar o jogo para o intervalo.

VIPCOMM

Fred ironizou torcedores que pediam Luís Fabiano na seleção

No segundo tempo, foi a vez do clubismo dar as caras. Enquanto o time ainda sofria para encarar a Sérvia, a torcida pediu "Luís Fabiano", hoje a principal referência ofensiva do São Paulo. O pedido parece ter feito Fred se doer, pois minutos depois o atual camisa 9 da seleção fez o público esquecer seu antecessor em Copas do Mundo ao dominar entre os zagueiros para, caído, bater na saída do goleiro e marcar o único gol do jogo.

Toledo tem duelo direto em São João do Ivaí pelo Bronze

Toledo - Líder do Grupo C da Chave Bronze do Campeonato Paranaense de Futsal, a equipe ADM Engenharia/Toledo entra em quadra neste sábado, às 20h, para duelar diante do vice-líder Vale do Ivaí, no Ginásio Orlando Queiroz, em São João do Ivaí. Com 100% de aproveitamento no Estadual, a equipe toledana tem 12 pontos, enquanto adversário soma nove.

O técnico toledano Marcelo Moresco comenta que o time terá uma missão muito difícil, porque em caso de vitória do time da casa, a liderança do grupo ficará embolada. "Teremos que tomar cuidado com o adversário, principalmente, um time que está jogando bem e motivado. É um concorrente direto na parte de cima da tabela", ressaltou o treinador, ponderando que adversário está invicto em seus domínios.

O sábado terá rodada cheia da Chave Bronze. Serão novem jogos no total, e o único time do Oeste a jogar em casa será o Missal, que às 20h30 receberá o Corbélia. Já o Astorga visitará o Ibiporã, às 19h30.

Pela Chave Prata, o Matelândia receberá o Caramuru/Castro às 20h30, mesmo horário no qual o Santa Terezinha de Itaipu visitará o Rebouças, e que o Itaipulândia desafiará o Ivaí.

JOGAM HOJE

AMISTOSOS

13h	Camarões	x	Moldova
15h45	Bélgica	x	Tunísia
16h	Argentina	x	Eslovênia
17h	El Salvador	x	Espanha
17h45	Inglaterra	x	Honduras
19h	Estados Unidos	x	Nigéria

SÉRIE B

16h20	Sampaio Correa	x	Avaí

SÉRIE C

16h	ASA	x	CRB

Faltam 05 dias para a Copa

A Copa do Mundo 2014 marcará a 20ª edição da competição. E o Brasil tentará um feito obtido por poucos na história do Mundial, ser campeão diante da torcida. Até hoje, apenas seis equipes conseguiram o feito. Após os dois primeiros Mundiais (Uruguai 1930 e Itália 1934), os donos da casa precisaram esperar 32 anos antes de levantarem a taça novamente, na Inglaterra em 1966. Depois dos triunfos domésticos da Alemanha (1974) e da Argentina (1978), houve outro intervalo de 20 anos até a França (1998) se tornar o sexto e até hoje último país-sede a vencer o torneio. Será que o Brasil conseguirá ser o sétimo em 2014? Faltam cinco dias para a abertura da Copa 2014.

panorama esportivo

Protesto

A decisão de mandar para a Arena da Baixada, em Curitiba, as partidas da Copa do Mundo entre Irã e Nigéria, no dia 16, e Argélia e Rússia, no dia 26, revoltou a comunidade LGBT (Lésbicas, Gays, Bissexuais e Transgêneros) da Capital do Paraná. Para o grupo, dos quatro jogos que Curitiba receberá, esses dois possuem as seleções que representam os quatro principais países homofóbicos dentre os 31 que vêm ao Brasil para o torneio. E já está definido: haverá protesto no dia 16, data da primeira partida, e com apoio de manifestantes que atuaram recentemente em outras causas como black blocs.

Jogo da Morte

O protesto é anunciado por líderes do movimento LGBT de Curitiba. Os mesmos contam que aproveitaram que já haveria um protesto natural contra a Copa no dia 16 para conversar com manifestantes que adotam a linha black bloc e reforçar a ação. O jogo de estreia na cidade, entre Irã e Nigéria, é o que mais revolta, pelo fato de os dois países adotarem medidas de extrema repressão contra homossexuais. Tanto no Irã como em regiões da Nigéria a homossexualidade pode ser punida com pena de morte. Ironicamente, a partida entre Irã e Nigéria será chamada no protesto LGBT de "Jogo da Morte".

Sem data

Adiada ontem por conta da falta de segurança que quadra e arquibancadas do Ginásio Sérgio Mauro Festugatto proporcionavam aos atletas e ao público, com a alta umidade registrada em toda a cidade, a partida entre ACF e Cascavel Futsal segue sem data para ser realizada. Até porque, depende da condição climática, uma vez que a situação ocorre em qualquer quadra fechada.

Chave Ouro

A 12ª e penúltima rodada da Chave Ouro do Campeonato Paranaense de Futsal tem dois jogos marcados para hoje. Dentre eles o do líder Guarapuava, que às 20h30 recebe o Foz Cataratas, no Joaquim Prestes, e poderá confirmar antecipadamente a conquista do Troféu Jorge Kudri, conferido à melhor equipe da primeira fase do Estadual. Isso porque ninguém poderá alcançar a equipe guarapuavana, que folgará na última rodada. O outro jogo de hoje é Campo Mourão x Clevelândia, às 20h.

TOYOTA
Pensando mais longe

/DOPPS

MEU PRIMEIRO TOYOTA
ETIOS

PREÇO DE NOTA FISCAL DE FÁBRICA

IMAGENS MERAMENTE ILUSTRATIVAS.

TODOS OS MODELOS SÃO EQUIPADOS COM:
AR CONDICIONADO | FREIOS ABS | VIDROS, TRAVAS E RETROVISORES ELÉTRICOS

Zeni Motors — A SUA CONCESSIONÁRIA TOYOTA NO OESTE DO PARANÁ.

Av. Brasil, 2255 (45) 3218-8181 - Cascavel - PR
Av. Parigot de Souza, 3653 (45) 3379-6600 - Toledo - PR

Ofertas válidas para: 1) Etios Hatchback X com AR 1.3 FLEX 16V 5P MEC. ano/modelo 2014 à vista R$ 35.314,45. Preço Público sugerido R$ 37.960,00 e Preço Nota Fiscal de Fábrica R$ 35.314,45. 2) Etios SEDAN X com AR 1.5 FLEX 16V 5P MEC. ano/modelo 2014 à vista R$ 39.100,80. Preço Público sugerido R$ 42.030,00 e Preço Nota Fiscal de Fábrica R$ 39.100,80. Ofertas e condições válidas até 30 de junho de 2014 ou até o término do estoque nas concessionárias Zeni Motors. Promoção não cumulativa com outras promoções vigentes. A Toyota oferece três anos de garantia de fábrica para toda a linha, sem limite de quilometragem para uso particular e, para uso comercial, três anos de garantia de fábrica ou 100.000 km, prevalecendo o que ocorrer primeiro. Consulte o livrete de garantia, o manual do proprietário ou o site www.toyota.com.br para obter mais informações. Esta oferta não abrange os veículos adquiridos através da modalidade de vendas diretas ao consumidor. Na categoria de veículos compactos e médios, os veículos ETIOS nas versões Hatchback 1.3 (16v DOHC T-Flex) e 1.5 (16v DOHC T-Flex) e Sedã 1.5 (16v DOHC T-Flex) com transmissão manual de 5 velocidades, possuem nota A no Programa Brasileiro de Etiquetagem, dentre os veículos com o menor consumo de combustível da categoria em 2013. O veículo Etios Hatchback 1.3 apresentou o seguinte consumo – etanol/urbano 8,5 km/l, gasolina/urbano 12,5 km/l, etanol/estrada 9,0 km/l, gasolina/estrada 13,0 km/l. O veículo Etios Hatchback 1.5 apresentou o seguinte consumo – etanol/urbano 8,5 km/l, gasolina/urbano 12,4 km/l, etanol/estrada 8,9 km/l, gasolina/estrada 13,4 km/l. O veículo Etios Sedã 1.5 apresentou o seguinte consumo – etanol/urbano 8,4 km/l, gasolina/urbano 11,9 km/l, etanol/estrada 9,3 km/l, gasolina/estrada 14 km/l. Valores de referência, medidos em laboratório, conforme NBR 7024, com ciclos de condução e combustível-padrão podendo não corresponder ao consumo verificado com o uso do veículo, que depende das condições do trânsito, do combustível, do veículo e dos hábitos do motorista. Consulte sempre o manual do proprietário.

Preserve a vida, use cinto de segurança.

Brinca Maripá

A Secretaria de Educação, Cultura e Desportos de Maripá está realizando em parceria com acadêmicos da Unioeste de Marechal Cândido Rondon o Projeto Brinca Maripá, que tem por objetivo proporcionar momentos de recreação e lazer. As atividades neste domingo serão feitas com crianças do pré ao quinto ano no ginásio de esportes todos os domingos às 14h30.

EM CASCAVEL

Tradição de 52 anos é mantida com festa de Santo Antônio

***Cascavel** – Como já é de tradição há 52 anos em Cascavel, neste fim de semana tem a Festa de Santo Antônio. Serão dois dias de festejos para encerrar uma semana de comemorações. "Realizamos durante toda semana uma novena e encerraremos amanhã com essa grandiosa festa" diz o coordenador da paróquia de Santo Antônio, João Carlos Popiolek. A entrada será gratuita, o consumo dos alimentos será cobrado. A verba arrecadada será destinada as melhorias da Paróquia. A festa será no salão da igreja que fica na Avenida Brasil, 7875, no Centro.*

Barracas de festa junina serão montadas "terá pinhão, espetinho, pastel, cachorro quente e quentão", afirmou o coordenador. Além do bolo tradicional, que será distribuído com uma surpresa. Voluntária há quatro anos na montagem do bolo, Marilene Kluska contou que serão 80 imagens de Santo Antônio nos dez grandes bolos. "O santo vai desencalhar aquelas que estão desesperadas" declarou.

As atrações culturais ficaram por conta das danças das quadrilhas e de um teatro que será apresentado no sábado à noite. "Queremos mostrar a história de Santo Antônio" disse o coordenador João. As atrações gastronômicas são a sopa de agnoline que será servido no sábado à noite, e o churrasco no domingo de manhã.

FOTOS: DIVULGAÇÃO

Festa de Santo Antônio começa hoje em Cascavel

FAMA DE SANTO CASAMENTEIRO

Santo Antônio é conhecido como Santo Casamenteiro, pois, "quando ele era jovem tinha o costume de ajudar meninas pobres e carentes que não tinham dotes para se casar", diz o coordenador João Carlos.

Programação

SÁBADO – 7 DE JUNHO
14h – Pescaria e Diversas Brincadeiras
16h – Dança das Quadrilhas de Crianças
19h – Missa dos Namorados
19h30 – Sopa de Agnoline
20h – Dança de Quadrilha e Teatro

DOMINGO – 8 DE JUNHO
10h – Missa Festiva em louvor a Santo Antônio
12h – Almoço com churrasco

SELFIE

Uma nova maneira de tirar fotos

Uma nova tendência está abalando as redes sociais nos últimos dias, a nova maneira de tirar uma foto de si mesmo já dominou o mundo. A palavra "selfie" é um neologismo da palavra self *que significa* ***autorretrato****, e é uma* ***foto tirada e compartilhada na internet****. Nós trazemos para você agora dicas de como tirar um selfie perfeito.*

FOTOS: DIVULGAÇÃO

CELULAR

Possuir um celular com uma boa câmera já é um começo. Os celulares mais novos já possuem uma câmera espelho que permitem que a pessoa se veja para melhor enquadramento do seu selfie.

PLANO DE FUNDO

O que você tem a sua volta é um ótimo atrativo, algumas pessoas usam o selfie para mostrar onde estão ou com quem estão. Então use e abuse das paisagens e dos amigos na sua foto.

POSE

A pose que você fará também ajudará na composição da foto. Um grupo de pesquisadores mapeou cerca de 3,2 mil selfies em diversos países do mundo e descobriu que o brasileiro e principalmente a brasileira é a que mais sorri na hora do selfie.

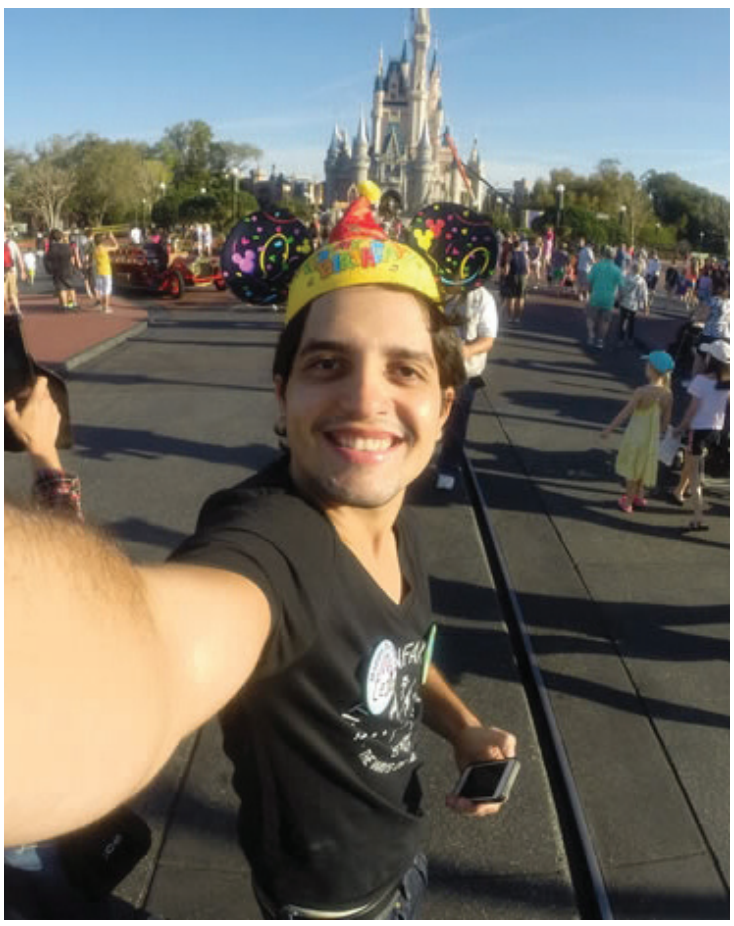

MAKE

Uma selfie bonita também depende do seu make, tirar foto com uma maquiagem borrada ou com exagerada pode estragar seu momento e te tornar a piada da internet.

EDIÇÃO

Aproveite a facilidade da internet e adquira também um programa de edição, com efeitos você deixa sua foto mais bonita. Um pouco de luz ou um pouco de sombra assim como itens divertidos não farão mal a sua foto.

HOJE NA TV

TV TAROBÁ

06h00 - Power Rangers
07h00 - Séries
08h00 - Gente que Faz
09h00 - Canta Paraná
10h00 - Raízes do Paraná
10h30 – Game Over
11h00 - Canal Geral
11h30 - Tempo Quente
12h15 - Jornal Tarobá 1ª Edição
12h45 - Tarobá Esporte
13h00 - Tarobá Circulando
13h50 – A Caminho do Brasil
14h25 – De olho na Copa
14h30 - Band Esporte Clube
16h00 – Só Risos
16h50 - Brasil Urgente
18h50 - Jogo Aberto
19h20 - Jornal da Band
20h25 – Minuto da Copa
20h28 - Show da Fé
21h20 – Fórmula Indy -
00h00 – CQC – Custe o Que Custar - Reapresentação
01h00 – Show Business
01h45 – Minuto da Copa
01h50 – Roland Garros – Compacto – Final Feminina
03h45 - Cine da Madrugada / O Talentoso Ripley
05h55 - Minuto da Copa – Boletim

RPC TV

06h00 - Globo Educação
06h20 - Globo Ciência
06h40 - Globo Ecologia
07h10 - Globo Universidade
07h45 - Ação
08h00 - Painel RPC TV
08h30 - Desenho Especial
08h50- TV Globinho
10h00 – Vôlei Masculino/ Brasil X Irã
12h00 - Meu Paraná
12h15 - Paraná TV 1ª edição
12h40 - Globo Esporte
13h20 – Jornal Hoje
14h00 – Treino Fórmula 1
15h05 – Estrelas
16h00 – Caldeirão do Huck
18h20 - Meu Pedacinho de Chão
19h10 - Paraná TV 2ª Edição
19h30 – Geração Brasil
20h30 - Jornal Nacional
21h15 - Em Família
22h40 - Zorra Total
23h20 - Altas Horas
01h10 - Super Cine
03h05 - Corujão I / Duro de Matar 2
05h05 – Uma Família da Pesada

REDE MASSA

07h00 - Sábado Animado
08h00 - Negócios da Terra
08h30 - Sábado Animado
09h00 - Melhores da Massa
09h30 - Programa Tempero
10h00 - Sábado Animado
12h15 - Tribuna da Massa
13h15 - Shop Car
14h15 - Programa Raul Gil
18h30 - Supernanny
19h20 - Chaves
19h45 - SBT Brasil
20h30 - Patrulha Salvadora
21h15 - Esquadrão da Moda
22h15 - Cine Família
00h00 - Arena SBT
01h00 - Cine Belas Artes
02h45 - RR Soares

RIC TV

06h00 - Nosso Tempo
07h00 – Fala Brasil Especial
10h15 – Esporte Fantástico
12h00 – Balanço Geral
13h00 – Ligado em Você
14h00 – It's
14h30 – Record Kids
15h30 – Cine Aventura
17h20 – Cidade Alerta
19h45 – Jornal da Record
20h30 – Programa da Sabrina
23h00 – Legendários
01h15 – IURD

CATVE

06h00 - Telecurso
07h00 - Nossa Língua
07h30 - Saúde Brasil
08h00 - O Causo Do Dia
08h15 - Repórter Eco
08h45 - Quintal Da Cultura
12h00 - Giro De Noticias
12h05 - Hora Do Esporte
12h20 - JORNAL DA CATVE - 1ª EDIÇÃO
13h00 - Chuggington
13h15 - X Tudo
13h45 - Arthur
14h00 - Cartãozinho Verde
14h30 - Shaun, O Carneiro
14h45 - Meu Pais Nosso Mundo
15h00 - Inglês Com Musica
16h00 - Mosaicos
17h00 - Plural
18h00 - Cultura Livre
18h30 - Matine Cultura
20h00 - Viola Minha Viola
20h55 - O Causo Do Dia
21h00 - Jornal Da Cultura
21h30 - Clássicos
23h00 - Cine Brasil
00h30 - O Milagre De Sta. Luzia

Programações sujeitas a alterações

IPTU É ASSIM: VAI E VOLTA EM INVESTIMENTOS PARA A POPULAÇÃO, PARA SEU BAIRRO E PARA O DESENVOLVIMENTO DE ASSIS CHATEAUBRIAND.

Lembre-se: a parcela mínima é de R$ 31,86.
Confira as datas de vencimento
das 4 parcelas restantes:

10/6 | 10/7 | 11/8 | 10/9

Município de Assis Chateaubriand
Preparando nossa cidade para o futuro!

www.assischateaubriand.pr.gov.br

SUCESSO
COM TODA E QUALQUER
APLICAÇÃO

HI-WAY É IVECO
O NOVO PATAMAR MUNDIAL PARA O TRANSPORTE RODOVIÁRIO

EMPRESAS POSSOLI

Cascavel/PR (45) 3227-2022
Vitorino/PR (46) 3227-1233
Criciúma/SC (48) 3478-5151

IBAMA PROCONVE HOMOLOGADO
BIODIESEL B5 APROVADO IVECO
IVECO Assistance Non-Stop 24h com você
0800 702 3443

FOTOS MERAMENTE ILUSTRATIVAS I CINTO DE SEGURANÇA SALVA VIDAS I TRANSPORTE COM SEGURANÇA, USE A CADEIRINHA.

Aquisivel Veículos

2007 HONDA CIVIC
DE 41.500,00
POR 37.800,00

2009 EcoSport Freestyle
Entrada +
48 x 715,00 fixas

2008 CROSSFOX 1.6
DE 37.500,00
POR 35.800,00

2012 C4 HATCH
DE 55.500,00
POR 51.800,00

2008 CITROEN C3 1.4 GLX
DE 27.800,00
POR 21.800,00

2011 S10 ADVANTAGE
DE 51.900,00
POR 47.800,00

2010 AGILE LTZ 1.4
Entrada +
48 x 549,00 fixas

2012 KIA SPORTAGE
DE 115.500,00
POR 104.000,00

2006 HILUX Sw4 (COURO)
DE 90.500,00
POR 87.500,00

2014 CRUZE HATCH
DE 92.500,00
POR 78.800,00

2010 ASTRA HATCH
DE 37.800,00
POR 35.800,00

2010 VOYAGE 1.6 (COMPLETO)
Entrada +
48 x 676,00 fixas

- ESTÁ PRECISANDO DE DINHEIRO? FINANCIAMOS SEU PRÓPRIO VEÍCULO.
- GARANTIA DE 1 ANO PARA VEÍCULOS ACIMA DE 2005.
- FAZEMOS TROCA COM TROCO.
- COMPRAMOS SEU VEÍCULO.

(45)3039-0606
Plantão (45)9854-8622

Imagens meramente ilustrativas, preços de oferta sem trocas, alguns itens mostrados e/ou mencionados são opcionais. Garantia de motor e cambio junto a GestAuto do Brasil. Se beber não dirija, enquanto dirigir não fale no celular.

www.aquisivel.com.br

#Curti!
Tudo é considerado impossível, até acontecer.

Vinicius Bracht Oliveira

Curtindo a balada no Wood's Bar, Graciela Piano e Stella Marys Bertoncelli

O QUE TEM PRA HOJE?

Wood's Cascavel: A festa **Contadistração**, promovida pelos cursos de Contábeis e Administração da Anhanguera, com a dupla Luiz Henrique & Cassiano.

Maria Fumaça Club: **Herois Fest Funk** – venha fantasiado e ganhe desconto na portaria.

Biblioteca Pub: **Rock Junino,** com Ricardo Bulgarelli e Zonta, mais DJ Dantas.

Cowboy Saloon: **Sertanejada**, com a Banda Zyons.

Yankee Bar: A festa "**Com os dias Contábeis**", com a dupla Felipe & Orlando e Dj Bruninho.

Bielle Club: A Atlética de Direito da Univel promove a festa **A Torto e Direito**, com a dupla Tomazi & Zordell, e o melhor do funk com o Dj Fabiano.

John Bar: **Pagode** com o grupo Instintos do Samba.

Hooligans Pub: **Beatles Cover** – recorde de público.

Abbey Road Pub, em Toledo: **Bon Jovi Cover**.

No Yankee Bar, Adriano Barbosa e Kaire Sena, em flash de Horual Leon

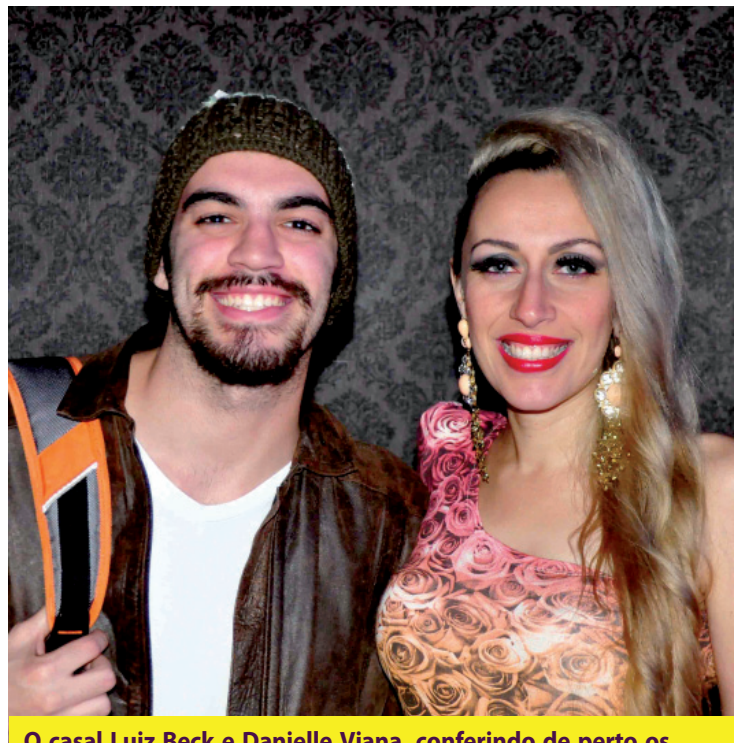

O casal Luiz Beck e Danielle Viana, conferindo de perto os agitos da Bielle Club, sob olhar de Vinicius Bracht

Em Foz!

Hoje na Fartal vai rolar várias apresentações culturais. O bom de toda a feira, é que o valor para entrar é de apenas R$ 2,50 e quando tem shows com cantores nacionais, o acesso aos mesmos é gratuito.

Eletrônico!

O melhor do eletrônico será mostrado hoje à noite no Ministerio Club. Nada mais, nada menos do que o top DJ Fabrício Peçanha se apresentará na casa. E todos os camarotes e mesas foram vendidos. Isso garante que a noite será única. Informações com os promoters pelo Facebook. Não perca!

Em evento vespertino, as belas Suelen Johann, Angela Schafer, Juju Negrisolli e Denize Sperafico, clicadas por Vinicius Bracht Oliveira

Pegadinha!

Os internautas viram na rede anteontem, que o ator brasileiro Selton Mello fazeria parte da série "Game of Thrones", onde interpretaria um príncipe, mas essa notícia era um "hoax", ou seja, uma pegadinha. Hoax são páginas falsas que imitam a página original de sites normalmente com notícias inverídicas. A falsa notícia ganhou repercussão rapidamente em diversos outros sites e dividiu opiniões entre os fãs da série no Brasil.

Novidades!

Passei na Berta Rouparia e pude comprovar as novas peças da renomada marca John John. Tem uma linha especial para a Copa do Mundo. Todas as peças escolhidas com muito bom gosto. Aos namorados de plantão, está rolando uma promoção para a data do dia 12. Passe lá e confira!

Happy Bday!

Hoje o dia é deles: Fernanda Ribeiro, Letícia Novak, Jéssica Pastore Baroni e Sheik Cadamuro. Sucesso e muitas felicidades a todos!

RESUMO DE NOVELAS

GLOBO

MALHAÇÃO (GLOBO, 17H30)
Não há exibição aos sábados.

Meu Pedacinho de Chão (Globo, 18h20)
Ferdinando garante para Gina que está gostando dela. Epaminondas ameaça deserdar Ferdinando caso ele se apaixone por Gina. Juliana diz a Pedro que sente pena de Zelão. Epaminondas entrega a arma que tomou de Zelão e faz o empregado prometer que não fará nada de errado. Ferdinando diz para Epaminondas que pretende conversar com o prefeito antes de assumir a oposição e afirma que levará Gina com ele.

GERAÇÃO BRASIL (GLOBO, 19H30)
Jack avisa a Brian que Alex leu a carta que estava no envelope grená. Cidão chama Matias para um trabalho, e Rita se desespera. Megan tenta seduzir Davi. Brian conta para Jonas que Alex e Jack sabem do conteúdo do envelope. Megan convida Danilo para sair. Gláucia pega fios de cabelo de Danilo. Vander briga com Danilo por causa de Megan. Brian pega o envelope grená no quarto de Jack.

EM FAMÍLIA (GLOBO, 21H10)
Murilo é chamado para mais uma campanha publicitária, mas acha o cachê baixo e não aceita a proposta. Shirley diz a Selma que fará tudo para impedir Luiza e Laerte de se casarem. Cadu se chateia ao imaginar Clara e Marina juntas.

RECORD

VITÓRIA (RECORD, 21H15)
Não há exibição aos sábados.

Divulgação/TV Globo

Jack sofrerá um derrame

Tudo começará quando o dono da Parker descobrir o segredo que Jonas (Murilo Benício) guarda no envelope grená. Jack pedirá que Pamela (Cláudia Abreu) vá para a Califórnia, pois eles precisam ter um uma conversa séria. A filha prontamente atenderá o pedido do pai. Mas quando os dois se reunirem para ter a conversa, o patriarca passará mal. Depois disso, Pamela avisará Megan (Isabelle Drummond), Jonas (Murílio Benício) e Herval (Ricardo Tozzi) sobre a situação de Jack. O dono da Marra pedirá uma homenagem ao sogro durante a apresentação do *reality*.

PALAVRAS CRUZADAS DIRETAS

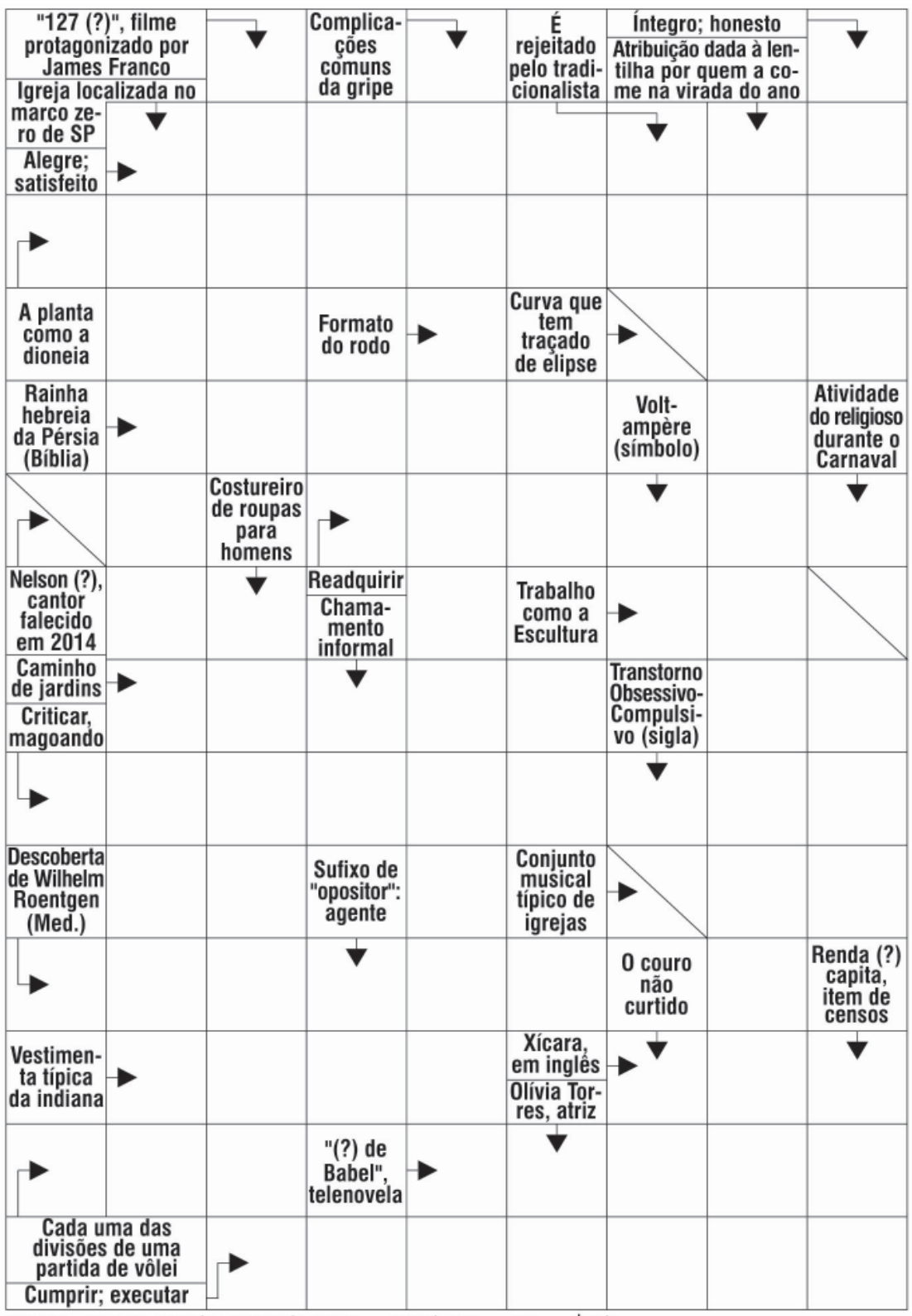

BANCO 3/cup — ned — set. 5/ester — horas. 6/raios x. 13/trazer fartura.

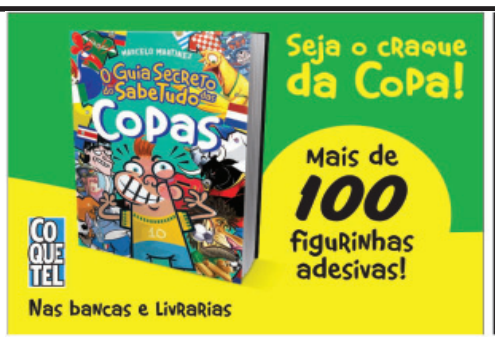

SOLUÇÃO ANTERIOR

	A		C	E				
I	N	D	I	G	E	N	A	S
	T	I	M	O	S	I	N	A
	I	D	A	S		N	A	U
	D	I		U	F	F		D
	E		A	P		A	C	E
	R	E	D	E	A		O	N
D A	R		I	R	M	A	N	A
N	A	U	S	E	A	N	T	E
	P	E		G	R		A	S
C	A	R	G	O		S		C
	N		A	E	T	I	C	O
	T	O	R	I		R	O	L
B	E	B	E	D	E	I	R	A

horóscopo

Áries — Neste momento você parece estar empenhado em construir relacionamentos sólidos, mas seja paciente. Entenda melhor seus amigos, eles precisam de você.

Touro — Algumas iniciativas que pareciam empacar os seus projetos começarão a dar bons resultados. Pense em começar um novo projeto de vida. Atenção á saúde.

Gêmeos — A semana do geminiano será intensa em atividades e não faltarão propostas pessoais e profissionais que melhorarão inclusive o campo financeiro. Dedique-se a um novo projeto.

Câncer — Aproveite este momento especial e continue firme em seus propósitos pessoais para alcançar seus objetivos. Dê mais atenção a sua família, eles estão rejeitados.

Leão — Seus projetos podem precisar da colaboração de seus colegas para dar certo e por esta razão você deve pedir conselhos sempre que necessário. Seja mais otimista.

Virgem — O apoio e o afeto de seus familiares serão indispensáveis neste momento de altos e baixos em sua vida particular. Uma promoção pode acontecer a qualquer momento.

Libra — Com sua autoconfiança reforçada o resultado de suas iniciativas será automático. Dedique-se aos seus estudos, você está muito displicente.

Escorpião — Se você tentar resolver seus problemas com as mesmas e antigas abordagens, não conseguirá nenhum resultado favorável. Pense mais no se futuro.

Sagitário — Para atingir os seus objetivos precisará de muito empenho e especialmente de muita adaptabilidade para poder enriquecer seu conhecimento pessoal. Prosperidade no campo profissional.

Capricórnio — Você tem tendência a carregar nas suas costas um fardo que nem sempre é seu. Pense nisso. Boa fase para iniciar um curso. Seja mais fiel a seus amigos. Eles precisam de você.

Aquário — O aquariano sente mente e corpo em estado de equilíbrio e por esta razão experimenta algum sucesso em sua vida pessoal. Não mude sua vida por algo que não está certo.

Peixes — Procure se concentrar mais e não perca de vista suas metas, do contrario não alcançará o sucesso que você tanto deseja. Tenha maus fé em si mesmo, só assim você irá para frente.

aniversariante do dia

ANJO ANIEL
Número de sorte: 11. Mês de mudança: Novembro. Carta do tarô: A força. Está presente na Terra: das 12h às 12h20 Salmo: 79

Quem nasce sob esta influência será uma celebridade que se distinguirá por seus talentos, bom astral e entusiasmo será transbordante. Às vezes se tornará sátiro, com idéias loucas e revolucionárias. Só aceitará uma oferta de trabalho ou uma melhor condição social, se estes não forem contrários às suas inspirações espirituais. Seu firme autocontrole o impedirá de ceder à tentação da acomodação.

Trouxeste uma vinha do Egito; lançaste fora os gentios, e a plantaste. Preparaste-lhe lugar, e fizeste com que ela deitasse raízes, e encheu a terra. Os montes foram cobertos da sua sombra, e os seus ramos se fizeram como os formosos cedros. Ela estendeu a sua ramagem até ao mar, e os seus ramos até ao rio.

Salmo 80; vers. 8 a 11

Olha essa

A Copa do Mundo vai entrar na história de "Em Família" na Globo. E provocar uma situação, no mínimo, inusitada. Bruna Marquezine (foto), na novela, irá assistir aos jogos do Brasil, com Neymar em campo, ao lado do namorado na ficção, Gabriel Braga Nunes. O Galpão Cultural será todo decorado nas cores de verde-e-amarelo e os personagens, irão acompanhar as partidas do local.

DIVULGAÇÃO

SILVIO É UM DOSPOUCOS HERÓIS DA RESISTÊNCIA

Nos últimos tempos não foram poucas as notícias de que esta ou aquela igreja estaria interessada em ocupar espaços na programação do SBT. Só que nada aconteceu até agora. E não aconteceu porque nunca houve negociação.
Certa vez, alguém muito próximo do Silvio Santos disse que ele não venderia horários da sua emissora por considerar tudo isso uma grande enganação, puro circo, com todo respeito aos palhaços. A sua postura continua a mesma.
No momento em que cresce desenfreadamente a programação religiosa nas TVs e rádios, acarretando, por tabela, centenas de demissões de profissionais, é bom saber que ainda existem os heróis da resistência. E o dono do SBT, mesmo com o "perigo" morando ao lado, está entre esses poucos, em um fato bastante comentado e comemorado por seus funcionários.

bate-rebate

❖.. E por tudo, principalmente o conjunto da obra, ele merece de todos um pouco mais de respeito.
❖ Na Record, Rodrigo Faro segue em uma linha de crescimento desde a estreia do novo programa...
❖... Na comparação dos seis primeiros contra os 6 domingos anteriores, houve um crescimento de 4% nos índices na Grande São Paulo...
❖... Neste domingo, o programa terá a estreia do quadro "Do lado de lá", com Anitta e Compadre Washington.

c'est fini

Durante a primeira parte da Copa do Mundo, especialmente, com uma quantidade de jogos muito maior, a inversão de horários de "Geração Brasil" e do "Praça TV" irá acontecer todos os dias. E nem teria como ser diferente. Então é isso. Mas amanhã tem mais. Tchau!

GLOBO/PAULO BELOTE

Bem na foto

"Tapas & Beijos", série da Globo exibida nas noites de terça-feira, tem apostado no triângulo amoroso entre Flavinha (Fernanda de Freitas), Jorge (Fábio Assunção) e Lucilene (Natália Lage). No episódio da próxima semana, Flavinha aproveita o envolvimento com o dono da boate La Conga para fazer algumas exigências, como, por exemplo, exigir que Lucilene tenha menos espaço no camarim das dançarinas.

TV TUDO

Até nas piores crises... - E o SBT já passou por algumas, Silvio Santos não se rendeu ao dinheiro fácil de instituições religiosas. A justificativa de que a Globo, pelos seus méritos, abocanha grande parte da publicidade nacional, é o frágil argumento usado para quem age de forma diferente.

Novela 4 – 1 - A Globo fixou para 14 de julho, logo depois do encerramento da Copa do Mundo, a estreia de "O Rebu", na faixa 23h. É um remake da novela do Bráulio Pedroso, escrito por George Moura e Sérgio Goldenberg.

Novela 4 – 2 - Em relação às antigas produções no horário, "O Rebu" terá um sistema diferente de exibições, às segundas, terças, quintas e sextas.
Não mais às quartas-feiras, dia de futebol, para evitar o desperdício de queimar capítulos em horário muito avançado.

Mãe da Casadevall - Rosi Campos, chamada pela O2, do Fernando Meirelles, será Gina, a mãe da protagonista Maria Casadevall na série "Lili, a Ex", que estreia em setembro no GNT. Uma comédia romântica em 13 episódios, é inspirada nos quadrinhos do cartunista Caco Galhardo e gira em torno de Lili, uma mulher que vive importunando o ex-marido.

Ação de Vendas Compre e Ganhe "Final Feliz Ford" válida até 29/5/2014, considerando-se a data de emissão da nota fiscal ou até o término dos estoques de veículos participantes, o que ocorrer primeiro. Consulte regulamento completo e mais informações no site www.ford.com.br, nos Distribuidores Ford ou pelo CAF – 0800 703 3673. Esta promoção não é válida para veículos adquiridos na modalidade de Venda Direta. Preços válidos até 29/5/2014 ou enquanto durarem os estoques. Novo EcoSport Titanium 2.0l Flex 2014 (cat. ENM4) a partir de R$ 77.890,00 à vista ou financiado com taxa de 0,00% a.m. e 0,00% a.a., 60,% de entrada (R$ 46.614,00) e saldo em 18 parcelas de R$ 1.847,00, na modalidade CDC, com 30 dias de carência para pagamento da 1ª parcela, incluindo tarifas, custos e impostos (IOF). Valor total a prazo de R$ 79.860,00. Custo Efetivo Total (CET), calculado na data de 6/5/2014, a partir de 0,72% a.m. e 8,64% a.a., por meio do Programa Ford Credit, ou financiado com taxa de 0,79% a.m. e 8,64% a.a., 60,% de entrada (R$ 46.614,00) e saldo em 24 parcelas de R$ 1.457,00, na modalidade CDC, com 30 dias de carência para pagamento da 1ª parcela, incluindo tarifas, custos e impostos (IOF). Valor total a prazo de R$ 81.382,00. Custo Efetivo Total (CET), calculado na data de 6/5/2014, a partir de 0,96% a.m. e 11,59% a.a., por meio do Programa Ford Credit. Novo Focus Hatch S 1.6l Flex 2014 (cat. QAL4) a partir de R$ 61.590,00 à vista ou financiado com taxa de 0,00% a.m. e 0,00% a.a., 62,02% de entrada (R$ 38.201,00) e saldo em 18 parcelas de R$ 1.399,00, na modalidade CDC, com 30 dias de carência para pagamento da 1ª parcela, incluindo tarifas, custos e impostos (IOF). Valor total a prazo de R$ 63.383,00. Custo Efetivo Total (CET), calculado na data de 6/5/2014, a partir de 0,79% a.m. e 9,47% a.a., por meio do Programa Ford Credit, ou financiado com taxa de 0,79% a.m. e 9,47% a.a., 62,02% de entrada (R$ 38.201,00) e saldo em 24 parcelas de R$ 1.104,00, na modalidade CDC, com 30 dias de carência para pagamento da 1ª parcela, incluindo tarifas, custos e impostos (IOF). Valor total a prazo de R$ 64.697,00. Custo Efetivo Total (CET), calculado na data de 6/5/2014, a partir de 1,02% a.m. e 12,27% a.a. por meio do Programa Ford Credit, Não abrangem seguro, acessórios, documentação e serviços de despachante, manutenção ou qualquer outro serviço prestado pelo Distribuidor, Sujeito à aprovação de crédito. O valor de composição do CET poderá sofrer alteração, quando da data efetiva da contratação, considerando o valor do bem adquirido, as despesas contratadas pelo cliente e os custos de Registros de Cartórios variáveis de acordo com a UF (não inclusos no valor das parcelas e no cálculo do CET). Contratos de Financiamento e Arrendamento Ford Credit são operacionalizados pelo Banco Bradesco Financiamentos S.A. Valores válidos para cores sólidas. Frete incluso.

rose bracht

social@oparana.com.br

Pérola do dia

"A vida é como um instrumento de música; tem de se elevá-la e libertá-la para a tornar agradável"
Demófilo

Destaque

Sandra e Janaína Padovani em noite de festa, by Arivonil Policarpo

Miss Cascavel Nações 2014, Lizandra Garmus enfeita a capa da Revista Blitz Universitária, fotografada por Anderson Braz

Em destaque

Os casais apaixonados que já estão à procura de presentes para o Dia dos Namorados devem incluir no roteiro de compras a Sarolli Colonial Modas, que lançou promoções especiais para a data.
Toda a coleção de roupas da loja, incluindo artigos de cama, mesa e banho, tem desconto de 20% para pagamento à vista no setor masculino e 15% no departamento feminino.
E não é só. Os consumidores ganham um cupom para concorrer ao sorteio de uma estadia de fim de semana para duas pessoas no Hotel Bourbon Cataratas em Foz do Iguaçu. A Sarolli Colonial atende hoje até às 17h.

Aniversariantes

◆ Vilmar Loiz Barcelos, Noeli Terezinha Kozik, Tilza Lunaro, Karine Rizzardi, Kelli Rizzardi, Leonice Trevisani Ferlin, Marcelo Ferlin, Clóvis Ortigara, Silvia Regina Massaro Mascarello, Márcia Casagrande Almeida, Jorge Luiz Klein, Marina Garcia Bastos, Tarcisio Moraes Leme.

Balada

A Associação Atlética Acadêmica de Direito da Univel vai comandar os agitos da Bielle Club hoje promovendo a festa A torto e a direito.
A noitada terá o melhor do sertanejo com a dupla Tomazi & Zordell e o balanço do funk com o DJ Fabiano.

Cardápio

O roteiro gastronômico deste sábado destaca a Casa da Sopa, mantida pelo Grupo Espírita Allan Kardec, na Rua Terra Roxa, Jardim Nova Iorque. A entidade realizará mais uma edição do jantar beneficente à base de carne no disco com legumes e macarrão. Mais informações pelo (45) 3326-0101.

VINÍCIUS BRACHT

Em evento que reuniu amigos da sociedade cascavelense, a presença de Paula Galletto, Adriano Nichette e Zélia Sbaraini

Jubileu de Prata

A praça central de Santa Tereza do Oeste está fervilhando por conta do programa comemorativo ao aniversário de 25 anos da cidade. Hoje e amanhã o local será palco de shows da banda Olho D´Água, das duplas Renan Marques & Rafael, César & Paulinho e da Orquestra de Viola Caipira, além de quermesse com barracas de iguarias típicas.

Infame

O amor não é aquilo que gruda em você e quando vai embora arranca lágrimas. O nome disso é cera quente.

Fogueira

A temporada caipira da cidade destaca a 2º Festa Junina Solidária do Recanto da Criança, que movimentará a entidade a partir das 15h de hoje. O arraial terá direito a dança de quadrilha, pescaria, feirinha de artesanato e todas as guloseimas típicas, como quentão, pinhão, pipoca, canjica e pé de moleque.

Sabores

A Colônia Japonesa coloca a mão na massa para preparar neste domingo, em parceria com a Apae, o tradicional evento gastronômico que faz as delícias dos apreciadores da culinária nipônica. Vem a ser a iguaria yakisoba, com porções que deverão ser retiradas entre as 11h e às 13h na Associação Cultural e Esportiva.

Bazar Solidário

Ainda está em tempo de fazer boas compras no Bazar Solidário MMartan, que vai beneficiar o Cemic com parte da renda. Realizado na antiga Sinatra Calçadas, na Avenida Brasil, 6.300, ao lado da Sarolli Colonial Modas, o bazar oferece desconto de até 50% em artigos para cama, mesa e banho com até 50% de desconto e possibilidade de pagar em quatro vezes no cartão de crédito e funcionará neste sábado das 9h às 18h.

VINÍCIUS BRACHT

As belas amigas Caroline Danielli e Chaiane Camargo, curtindo festa elegante da temporada

Veículos Diversos

CARRETA PORTA

Container, ano 94, ótimo estado, revisada, 7 pneus novos, R$ 30.000 ac. proposta. F: (45) 9922-0876. CI-142318.

CONSÓRCIO

De caminhão, grupo especial com furo. Confira créditos R$ 89.454, R$ 165.645,67, R$ 378.667,65, R$ 63.144, R$ 30.000. Mensalidades a partir de R$ 590. Seu veículo usado poderá valer como lance. F: (45) 3222-1802/ 9972-3798. www.lanceconsorcios.com.br. CI-142851.

HONDA CIVIC

Semi- novo, grupo especial consórcio, confira crédito R$ 35.000, parcelas a partir de R$ 485.42 com opção de UP GRADE, seu veículo usado poderá valer como lance. Mais informações F: (45) 3325-1070/ 9972-3798. CI-142849.

POPULARES 0 KM

Através do consórcio, muito mais barato. Celta, Gol, Uno, Palio, HB20 e outros. Crédito de R$ 15.000, R$ 20.000, R$ 30.000, R$ 50.000. Mensalidades a partir de R$ 295. Seu veículo usado poderá valer como lance. Para fazer um bom negócio fale com o Jorge. F: (45) 3222-1802 / 9972-3798. www.lanceconsorcios.com.br. CI-142850.

VENDO CARRETA

Randon, 2006, graneleiro, LS, 12,5m, ótima de pneus. F: (45) 9923-7736/ 9982-7334. CI-142542.

Importados

KIA CERATO 1.6 2012

Branco, completo, único dono, revisões em dia, placa A. R$ 41.900. F: (45) 8401-5228 vivo/ 8405-1690 oi/ 9854-1015 tim. CI-142930.

SENTRA SL

2012/ 2013, completo, flex, impecável. www.zacarias.com.br. F: (45) 2101-3422. CI-143192.

TUCSON GL

2008/2009, automática, bancos em couro, bege, R$ 41.000. F: (45) 9950-8098. CI-142928.

TUCSON GLS

Automática, 2009/ 2010, completa, preta, impecável. www.zacarias.com.br. F: (45) 2101-3422. CI-143190.

CHEVROLET

BARBADA

Vende-se Meriva Max, 1.8, flex, 2005. R$ 19.800. F: (45) 9922-2528. CI-143103.

CAPTIVA

Sport, automática, 2009, 2.4, prata, super conservada. R$ 55.000. F: (45) 9966-6699. CI-142983.

CAPTIVA

09/10, prata, 3.6, tirada em Umuarama- PR, R$ 53.000. F: (45) 3252-6063/ 9994-0707. CI-143146.

CELTA

1.0, 4p., 2012/ 2013, flex, preto, impecável. www.zacarias.com.br. F: (45) 2101-3422. CI-143201.

CELTA LS

1.0, 2012/ 2013, flex, vermelho, impecável. www.zacarias.com.br. F: (45) 2101-3422. CI-143203.

CRUZE LT

1.8, 2012/ 2012, completo, flex, branco, impecável. www.zacarias.com.br. F: (45) 2101-3422. CI-143200.

D-20

88/89, dupla de fábrica, linda, completíssima. R$ 50.000. F: (45) 3378-1816/ 9994-0707. CI-143144.

MERIVA JOY 2010/11

Completa, flex, preta, impecável. www.zacarias.com.br. F: (45) 2101-3422. CI-143176.

MONTANA 2009

1.4, conquest, flex, preta, completa + protetor de caçamba, capota marítima, engate, toca CD. R$ 25.000 só vendo. F: (45) 9966-6699. CI-142984.

MONTANA CONQUEST

Preta, 2009/ 2009, completa, impecável. R$ 23.500. Direto c/ proprietário. F: (45) 9839-8787 Paulo/ 9973-5767 Vanzela. CI-142509.

OMEGA CD

2005, prata, ótimo estado de conservação, (blindado). R$ 50.000. F: (45) 9966-6699. CI-142982.

S10 4X4

2008/09, colina, 2.8, diesel, branca, cabine simples, turbo, intercooler, hidraulica, ABS, protetor caçamba, Sto. Antonio, capota maritima e engate de reboque. R$ 47.000. Particular. F: (45) 3224-6117/ 8402-7695 Gilmar. CI-142690.

S-10 EXECUTIVE 2009

4x4, dupla, diesel, prata, em excelente estado de conservação. R$ 65.000. F: (45) 9974-5371. CI-143090.

SILVERADO 2001 MWM

6cc, diesel, branca, GMC, completa - ar, 2º dono, chave reserva e manual. R$ 38.800. F: (45) 3224-6117/ 8402-7695 Gilmar. CI-142693.

VECTRA 2.0 CD

Completo, ar condicionado, 95, azul metálico, ótimo estado, Fipe R$ 10.734. Estudo proposta. F: (45) 3224-6117/ 8402-7695 Gilmar. CI-142695.

VECTRA HATCH

GT, 2009/2009, completo, flex, preto, impecável. www.zacarias.com.br. F: (45) 2101-3422. CI-143177.

VENDO COROLLA 2012

XEI, prata, completo, automático, câmbio borboleta, c/ 53.000 km rodados, s/ detalhe. R$ 61.000 à vista, s/ troca. F: (45) 9990-9806. CI-143020.

VENDO CORSA 99

4 portas, 1.0, verde metálico, alarme, pneus novos, limpador/ desembaçador. Só no dinheiro. R$ 10.000. F: (45) 9849-0371/ 2101-3012 c/ Ivo. CI-140985.

VENDO CORSA SEDAN

1.6, gasolina, 2003, prata metálico, ótimo estado de conservação. R$ 2.000 abaixo da tabela Fipe. F: (45) 8403-3251/ 9973-6072. CI-143202.

VENDO OU TROCO

D-20, 1994, completa, cabine dupla, original de fábrica. Tabela FIPE R$ 38.600 faço R$ 32.000. F: (45) 9972-1773/ 9115-3013. CI-143189.

VENDO S-10 COLINA

4x4, 2010/11, prata, cabine simples, ac. troca por veículo de menor valor. F: (45) 9984-7813. CI-142328.

ZAFIRA ELEGANCE

Automática, 2009/ 2010, completa flex, prata, impecável. www.zacarias.com.br. F: (45) 2101-3422. CI-143178.

CITROËN

C-3 PICASSO

1.4, 2011/ 2012, completo, flex, prata, impecável. www.zacarias.com.br. F: (45) 2101-3422. CI-143198.

C-4 HATCH 2.0

Automático, 2012/ 2013, completo, flex, branco, impecável. www.zacarias.com.br. F: (45) 2101-3422. CI-143191.

C-4 PALLAS

Exclusive, 2008, completo, cinza. R$ 33.000. F: (45) 9966-6699. CI-142986.

PICASSO II

1.6, 2009/ 2010, completo, flex, preto, impecável. www.zacarias.com.br. F: (45) 2101-3422. CI-143199.

VENDO C3 EXCLUSIVE

2008, único dono, baixa km, vermelho. R$ 22.000. F: (45) 9960-5161. CI-142966.

FIAT

PUNTO ITALIA 1.4

2011/2012, completo, flex, branco, impecável. www.zacarias.com.br. F: (45) 2101-3422. CI-143179.

UNO

10/10, 4p., único dono, vidro, trava, som. R$ 17.000. F: (45) 3252-6063/ 9994-0707. CI-143145.

Ford

ESCORT 98

Completo, 1.8, em perfeitas condições. R$ 9.000 aceita moto no negócio. F: (45) 9989-7240. CI-142749.

KA 2009

Ar condicionado, preta. R$ 18.000. F: (45) 9927-7194. CI-142329.

NEW FIESTA

Titanium, top de linha, vermelho, mecânico, 4.700km, R$ 47.500. F: (45) 3224-7134/ 9984-0200. CI-143100.

RANGER XLT 11/12

Prata, completa. R$ 75.000 só vendo. F: (45) 9966-6699. CI-142987.

VENDE-SE FIESTA

Sedan, flex, prata, ano de fabricação 2010, modelo 2011, completo. R$ 21.500. F: (45) 9934-7950 / 3224-1730. CI-142957.

VENDO CAMINHONETE 35

Branca, 01/02, carroceria de madeira, 3,80m 2,33m, só p/ venda, não troco por outro veículo, transportava móveis, R$ 41.000. F: (45) 3225-4114, com Anderson ou Leonardo. CI-143205.

MITSUBISHI

L 200

Outdoor, 07/08, prata, tirada em Cascavel, estado de zero. R$ 48.000. F: (45) 3252-6063/ 9994-0707. CI-143148.

PAJERO FULL HPE 3.2

06/07, 4x4 diesel, 4 portas, prata, IPVA e licenciamento 2014 pago, placa A. Ac. troca por menor valor. F: (45) 3226-7273/ 9971-1155. CI-143219.

PEUGEOT

307 FELINE

2007, top, hatch, couro, prata, automático, rodas 17, kit multimídia, revisado, manual, chave reserva, nota fiscal. R$ 26.000. F: (45) 9969-6570. CI-143142.

308 FELINE

2.0, automático, 2012/ 2013, completo, flex, preto, impecável. www.zacarias.com.br. F: (45) 2101-3422. CI-143194.

408 ALLURE

2011/ 2012, completo, flex, cinza, impecável. www.zacarias.com.br. F: (45) 2101-3422. CI-143193.

RENAULT

BARBADA

Vende-se Megane, mecânico, 1.6, completo, 2007. R$ 21.800. F: (45) 9922-2528. CI-143102.

CLIO SEDAN 1.6

16v, privilege, completo, 2005, único dono. R$ 16.000. F: (45) 9972-3852. CI-142965.

RENAULT LOGAN

1.6, completo, 2011, único dono. F: (45) 9924-9396/ 3224-4420. CI-142595.

VENDO CLIO 01/02

Alarme, trava elétrica, limpador traseiro, air bag duplo. R$ 7.000 de entrada, e assumir parcelas de R$ 220. F: (45) 9924-5195/ 3097-5195. CI-142294.

TOYOTA

COROLLA GLI FLEX

2010/11, automático, bancos em couro, ar digital, prata, R$ 51.000. F: (45) 9950-8098. CI-142924.

HILLUX

Prata, SRV, 3.0, CD, 4x2, 07/08. R$ 75.000. F: (45) 9971-3533. CI-143210.

HILUX 2010/2010

CD, SRV, D4-D, 4X4, 3.0, TDI, diesel, automática, top de linha, único dono, particular. R$ 100.000. F: (45) 9933-9113. CI-141305.

Volkswagen

GOL

Bola, 1.0, 8v, 2002/2003, 2 portas, grafite, documentação 2014 quitado, ótimo estado. R$ 11.000. F: (45) 9972-1363. CI-142546.

JETTA 2.0 2013

Confort Line, branco, 6 marchas, automático, câmbio borboleta, teto solar, rodas 17, CD c/ GPS, bancos em couro native bege, sensor de estacionamento dianteiro e traseiro, e controle de estabilidade. R$ 70.000. F: (45) 9984-9776. CI-142887.

SAVEIRO

Cross, 2011/2011, vermelha, completa, top de linha, R$ 36.500. F: (45) 3224-7134/ 9984-0200. CI-143099.

VENDO GOLF 2.0

Prata, bancos em couro, 2000/2001. R$ 20.000. F: (45) 9929-6768/ 3097-3240. CI-142767.

VOYAGE

Completo, 2011, baixa km. R$ 27.900. F: (45) 9972-8400. CI-143004.

VW GOL

1.0, 2006, ar quente, desembaçador. F: (45) 9924-9396/ 3224-4420. CI-142598.

Caminhões

CAMINHÃO

Volvo NH 12 380, 2000/2001, 6x2, globetroter, trucado, branco, ótimo estado, particular. F: (45) 9923-7736/ 9982-7334. CI-142541.

FORD CARGO

815, baú, 2003. F: (45) 9924-9396/ 3224-4420. CI-142597.

FURGÃO

Marca ABC furgões, c/ chapéu, comprimento 2,20 m, largura 2,10 m, altura 2,00 m, obs: para F-1000, D20. R$ 2.000. F: (45) 3224-4420/ 9924-9396 c/ Leonel. CI-142600.

FURGÃO

Marca Rodoviária, comprimento 6,80 m, largura 2,60 m, altura 2,30 m, obs: para caminhão todo, com porta lateral. R$ 5.000. F: (45) 3224-4420/ 9924-9396 c/ Leonel. CI-142601.

FURGÃO

Marca Metalcar, com porta lateral, comprimento 4,30 m, largura 2,15, altura 2,10 m, obs: para F-4000. R$ 5.000. F: (45) 3224-4420/ 9924-9396 c/ Leonel. CI-142603.

FURGÃO ABC

Furgões, c/ chapéu, comprimento 3,20 m, largura 2,10 m, altura 2,15, obs: para F-350, D20, F-1000. R$ 3.000. F: (45) 3224-4420/ 9924-9396 c/ Leonel. CI-142602.

GMC 6-100

Baú, 2000. F: (45) 9924-9396/ 3224-4420. CI-142596.

MB 300-E

91/91, azul, 92.000 km, original. R$ 28.000. F: (45) 3252-6063/ 9994-0707. CI-143149.

MBB 608-D 1984

6 pneus novos, carroceria nova, mecânica revisada. F: (45) 9968-7878/ 3223-6637. CI-143109.

SCANIA 113 R 93/94

Cabine frontal, trucado, 6 marchas, ótimo estado. R$ 115.000. Ac. proposta. F: (45) 9922-0876. CI-142317.

VENDE-SE OU TROCA

1 Volvo NL, 280, 6x4, 1990, filezão. 1 MB 1519, truck, 1979, filezão e 1 trator CBT 8060, 1991, transf. florestal filezão por terreno na área central de Curitiba. F: (45) 9962-6003 Edemilson. CI-142614.

VENDO QUADRICICLO

2011, 500cc, 4x4 traçado, reduzido, automático. R$ 15.000 só vendo. F: (45)-8405-1777. CI-143195.

VW 8.150

Baú, 2001. F: (45) 9924-9396/ 3224-4420. CI-142599.

Moto

CB 300 ABS

09/10, em ótimo estado, único dono, com chave reserva e manual. R$ 9.000. F: (45) 2104-3707/ 9907-1193. CI-143009.

HONDA XR

250, tornado, 2003. F: (45) 9933-9113. CI-141702.

MOTOCICLETA HONDA

NX Sahara, 1995/1995, impecável, Fipe R$ 4.800, vendo por R$ 3.000 à vista. Tratar com Tiago F: (45) 9853-0029. CI-142319.

MOTOCICLETA YAMAHA

Factor, 125 cc K (Pedal), 2012/2012, com 55km, moto com pouco uso. R$ 4.800. F: (45) 9929-9452 Demilson. CI-141915.

NEO AT

Baixo km, 07/07. R$ 3.000. F: (45) 2104-3707/ 9907-1193. CI-143008.

VENDO TORNADO 250

2006, azul, bom estado de conservação, 11.000 km rodados. R$ 6.900. F: (45) 9973-6960. CI-142669.

YBR ED

05/06. R$ 2.500.. F: (45) 2104-3707/ 9907-1193. CI-143006.

YBR ED

Ótimo estado, 06/07. R$ 2.900. F: (45) 2104-3707/ 9907-1193. CI-143007.

Máquinas e Equipamentos

1 EMPILHADEIRA

Clark, 2001, capacidade 1.500, diesel. R$ 22.000. F: (45) 3224-4420/ 9924-9396. CI-142607.

LOCAÇÃO DE TRATORES

De esteira D6. F: (45) 3224-4420/ 9924-9396. CI-142604.

Apartamentos

ALUGO APART.

Com 2 quartos, garagem coberta privativa, segurança 24 hrs. R$ 550+ condomínio com água e gás incluso. F: (45) 9134-2799. CI-141327.

ALUGO APART. CENTRO

Ed. Garbin, Rua: Afonso Pena, 1886, c/ 1 suíte, 2 qtos., sala, coz., lav., 2 bwc, 1 gar., c/ 137 m². R$ 880 + condominio. Reformado estado de novo. F: (45) 3038-4357/ 9978-7521. CI-142870.

ALUGO APART. NOVOS

Próximo ao Shopping JL, de 2 ou de 3 qtos. F: (45) 9971-1155/ 3226-7273. CI-143216.

ALUGO APARTAMENTO

Particular, Ed. Tulipa, 1º aluguel, 2 qtos., sendo 1 suíte, área de lazer, sacada c/ churrasq., lavand., sala c/ 2 ambientes, depósito, coz., gar. R$ 950 + condominio. F: (45) 3037-3355/ 8803-9780/ 9957-0332. CI-143065.

ALUGO CENTRO

Apart. Ed. Alamanda, R: Vicente Machado 1280, esq. c/ Rua Paraná, c/ 1 suíte, + 2 qtos., sala, coz., lavand., 2 bwc, 2 gar. R$ 900 + condominio. Reformado, estado de novo. F: (45) 3038-4357/ 9105-0384. CI-142871.

APARTAMENTO

Res. Bariloche, (térreo), Rua: Curitiba, 1639, 3 qtos. e demais dependências, garagem coberta (reformado). R$ 140.000. F: (45) 3035-6699/ 9966-6699. Creci 3999. CI-142981.

APARTAMENTO NOVO

C/ 85 m², próximo ao Comercial, 3 qtos., sacada c/ churrasq., condominio R$ 50. R$ 145.000. F: (45) 8403-3251/ 9973-6072. CI-143204.

LOCALIZAÇÃO É TUDO

Promoção de Lançamento, Ed. Vita Reale, Rua: Antonina, próximo ao Restaurante da Vovó. Pequena entrada, edificio na planta. Entrega em 2 anos, 1 suíte, 2 qtos., 2 vagas a partir de R$ 366.000. F: (45) 9972-0213/ 9972-0172. Creci J4114. CI-134030.

OPORTUNIDADE

Ed. Ângela, Rua: Paraná, 1688, 130.54m² de área total, com 2 quartos , bwc, sala grande, coz., lavand., 1 vaga garagem. R$ 185.000. F: (45) 9972-0172/ 9972-0213. Creci J4114. CI-134021.

OPORTUNIDADE

ED. TULIPA - Apart. 802 - c/ 110,5 m² c/ 1 suíte, 1 qto, sala de estar/ jantar, bwc, coz., lavanderia, sacada c/ churrasqueira, 1 vaga. R$ 300.000. Apart. 903 - c/ 110,5 m² c/ 1 suíte, 2 qtos., sala de estar/jantar, bwc, coz., lav., sacada c/ churrasqueira, 2 vagas. R$ 450.000. Creci 18144F F: (45) 9972.0-0172/ 9972-0213. CI-134028.

PROMOÇÃO

ED. FLOR DE LÓTUS, 180m² àrea total, 110m² de àrea privativa, 1suíte, 2 qtos., sala de estar/jantar, coz., lavand., sacada c/ churrasq., 2 vagas de garagem. Creci J4114. F: (45) 9972-0172/ 9972-0213. CI-134029.

VENDE-SE APARTAMENTO EDIFÍCIO BARCELONA

1 suíte com closet, 2 quartos, sacada com gás p/ churrasqueira, 12º andar, 2 vagas de garagem, área total 177 m², Localização: atrás da loja Bigolin Tancredo Neves, "Excelente Localização". Pronto para morar.
R$ 380.000,00

Fone: (45) 9936-9000

SELETA ALUGA

Apartamento, R. Carlos Bartolomeu, Cancelli, pronto para morar, 2 quartos, sala em 2 ambientes, bwc, cozinha, área de serviço, playground, salão de festas, portaria 24h, garagem. R$ 500. CRECI n° j-4276. F: (45) 3039-0030. CI-142755.

SELETA VENDE

Apartamento, Res. João de Barro, 2 quartos, escritório, bwc social, sala de estar/ jantar, cozinha, área de serviço, garagem. R$ 115.000 (cód 795). F: (45) 3039-0030. Creci J-4276. CI-142758.

V. MORETTI ALUGA

Apartamento Ed. Roma, localizado na Rua Juscelino Kubitschek, próx. a Unipar, com 02 quartos, sala para 02 ambientes, sacada, cozinha com armário, banheiro, área de serviço, 01 vaga de garagem R$ 900. F: (45) 3322-1515 CRECI 3149 J. CI-133974.

V. MORETTI ALUGA

Apartamentos Ed. Dona Guilhermina, localizados na Rua Erechim, nº.1819, Centro, 01 suíte, 02 quartos e demais dependências, 02 vaga de garagem R$1.000,00; e com 02 quartos e demais dependências e 01 vaga de garagem R$ 800. F: (45) 3322-1515 .CRECI 3149-J CI-133980.

V. MORETTI VENDE

Terreno com área de 455m² (13x35), localizado na Rua: Marechal Floriano nº2333, Centro. R$240.000. F: (45) 3322-1515 CRECI 3149-J. CI-133973.

V. MORETTI VENDE OU ALUGA

Apartamento localizado no Ed. Guiomar Rezende na Rua Barão do Cerro Azul, nº1220, Centro, 1 suíte, 2 quartos, sala 2 ambientes, sacada com churrasqueira, cozinha, área de serviço, 02 vagas de garagem. Venda R$ 530.000. Locação R$ 1.600. CRECI 3149 JF: (45) 3322-1515. CI-133977.

VENDE-SE APARTAMENTO

Em Camboriú, condominio fechado, preço de custo, 3 suítes, 2 vagas de gar., 1 por andar, 80 metros do mar, entrada + 30 parcelas. R$ 775.000. F: (45) 9994-5596/ 9963-8000. CI-142113.

VENDO 1/3 DE TERRENO

19x 7,10, Rua: Manoel Ribas c/ Olivia Kucinski, ao lado esquerdo de um sobrado em construção, projeto para construção de sobrado de 150m², ja aprovada. R$ 155.000. F: (45) 9912-6601. CI-142754.

VENDO APART.

Ed. Solar dos Pássaros, Centro, 75m² útil, mobiliado, 2 qtos., sendo 1 suíte, 1 wc, sala 2 ambientes e sacada c/ churrasqueira, 2 vagas, 2 elevadores, piscina. R$ 370.000. F: (41) 9997-3708/ (41) 9919-0002. CI-142063.

VENDO APART.

Ed. General, c/ 122 m², 2 qtos., demais depend., saca c/ churrasq., novo. F: (45) 9973-0142/ 9147-0800. Creci F-14984. CI-143152.

VENDO APART. NOVO

Centro, suíte + 2 qtos., academia, piscina, 2 vagas de garagem, 130m². R$ 470.000. Aceito carro, financio. F: (45) 9818-8087. CI-143082.

VENDO APARTAMENTO

R. Paraná, próx. Hospital Dr Lima, 3 qtos (1 suíte), sala 2 ambientes, sacada, cozinha, área serviço, 2 banheiros, 1 vaga gar., 102,86m² área útil. R$ 290.000. F: (45) 9916-9137. CI-142314.

VENDO APARTAMENTO

Ed. Hanover, c/ 98 m², 2 qtos., sala, coz., bwc e lavand., semi-mobiliada, impecável. F: (45) 9973-0142/ 9147-0800. Creci F-14984. CI-143151.

VENDO APARTAMENTOS

Novos, de 2 e 3 qtos., c/ elevador, próx. ao Shopping JL. F: (45) 3226-7273/ 9971-1155. CI-143218.

VENDO OU TROCO

Por casa de maior valor, apartamento, suíte + 2 quartos, no Bavieira. R$ 190.000. F: (45) 9153-7258. CI-142995.

Casas

ALUGO CASA

Santo Onofre, R. Mawes, 1412, 3 quadras Uopeccan, cond. fechado, portão eletrônico, 3 quartos, ideal para casal. Direto c/ proprietário. F: (45) 9960-7272. CI-142667.

ALUGO CASA ALVENARIA

No São Cristovão, sala, coz., lavand., 3 qtos., 1 bwc, gar. p/ um carro, terreno amplo, murada e c/ grades. R$ 1.000 somente c/ fiador. Tratar F: (45) 9962-2068. CI-142998.

ALUGO SOBRADO

Condomínio fechado, Jd. Itamarati, 400 metros do lago municipal, frente pro parque, particular, 65m², 2 qtos., bwc, sala, cozinha, 1 lavabo, lavanderi, sacada, 1 vaga de gar. R$ 600.000. F: (45) 8404-2081/ 8409-2081 Tim (45) 3038-9330. CI-142790.

CASA

Jd. Colina Verde (Cascavel Velho) com 100m², de alvenaria, murada, 3 qtos., sala, cozinha, garagem, Rua: Angelo Salvatti, 431. R$ 110.000 (não financia pela Caixa). F: (45) 3035-6699/ 9966-6699. creci 3999. CI-142977.

CASA ALAGADO OFERTA

Em Boa Vista da Aparecida, 125m², terreno + de 1.000m², condominio c/ caseiro, calçamento, poço artesiano. R$ 235.000. F: (45) 3226-7273/ 9971-1155. CI-143217.

CASA ALTO ALEGRE

C/ 80 m², laje, nova, documento p/ financiamento, Rua Estanislau Cidral, 1552, fundos c/ Mercado Remonatto. R$ 170.000. Ac. caminhão, camionete, veículos, lote, chácara até o valor. F: (45) 9958-9291. CI-143150.

CASA NO COUNTRY

Rua: Artur Nisio, 259, 78,35m², c/ 3 quartos, bwc, sala, coz., lavand., depósito, canil, 2 vagas, sendo uma coberta. R$ 275.000. F: (45) 9972-0172/ 9972-0213. Creci J4114. CI-134024.

CASA NOVA CANCELLI

Suíte+ 2 qtos., sala de estar/ jantar, garagem p/ 4 carros, toda em laje, 140m², excelente localização. R$ 370.000. F: (45) 3224-5043/ 9947-4163. CRECI J-3508. CI-141340.

LINDO SOBRADO

Rua: Nereu Ramos, 1964, c/ 152m², c/1 s., 2 q. sala TV, sala estar/jantar, coz., lav. 2 vagas. De R$ 490.000 por R$ 470.000. Creci 18144F. F: (45) 9972-0172/ 9972-0213. CI-134023.

SELETA ALUGA-SE

Rua: Graciliano Ramos, c/ 4 dormitórios, bwc social, sala de estar, sala de jantar, cozinha, área de serviço e garagem. Bairro Alto Alegre. CRECI n° J-4276. F: (45) 3039-0030. CI-142756.

SELETA VENDE

Casa com sala comercial, no Parque São Paulo, sendo casa com 2 salas, 3 qtos., 2 bwc, cozinha e lavanderia. Sala Comercial com 2 bwc, vestiários masculino e feminino, área de lazer e 2 dependências para uso geral, imóvel com cozinha planejada. Imóvel com aprox. 400m² para moradia e 200m² para comércio. O imóvel encontra-se alugado por R$ 1.800. Valor da venda R$ 680.000. (cód 802). F: (45) 3039-0030. Creci J-4276. CI-142761.

SOBRADO COQUEIRAL

Rua: João Lili Cirico, 288, 191,06m², 1 suíte c/ sacada, 2 qtos., sala, lavabo, coz., espaço gourmet, lavand., 2 bwc, sobra de terreno. R$ 490.000. F: (45) 9972-0213/ 9972-0172 .Creci J4114. CI-134020.

SOBRADO NO TROPICAL

R: Pinheiros, c/ 200m², 1 suite master, 1 demi suíte, bwc, sala, coz., lavanderia e 2 vagas. R$ 490.000. F: (45) 9972-0172/ 9972-0213. CI-134017.

TERRENO

Vila Tolentino, de esquina c/ 461m², (13x35,50), Rua: Marechal Candido Rondon, 503, c/ Olivia Kuchinski, c/ residência de alvenaria, salão comercial e casa de madeira. R$ 430.000. F: (45) 3035-6699/ 9966-6699. Creci 3999. CI-142976.

ÚLTIMA SEMANA

Promoção Minha Casa Minha Vida. Residencial Gramado, c/ 3 quartos, 52m², apenas R$ 120.000. Últimas unidades F: (45) 9972-0172/ 9972-0213. Creci J4114. CI-134031.

V. MORETTI VENDE

Casa localizada na Rua Verde, Bela Vista, com 03 quartos, sala, cozinha, banheiro, área de serviço, 01 vaga de garagem. R$ 220.000. F: (45) 3322-1515. CRECI 3149 J. CI-133976.

VENDE-SE CASA

Residencial ou comercial, Rua: Natal, Centro, Centro, Cascavel - PR, área construída 270m² e terreno com 490m², casa de alvenaria com 3 qtos., 1 suíte, 2 salas, 2 banheiros, 1 cozinha, 3 vagas de garagem. R$ 530.000. F: (45) 9953-0204/ 8800-1672 c/ Vinícius. CI-143220.

VENDO 2 CASAS

De alvenaria de 60m e 70m, no Jd. Veneza a 50m do portão do Pac III, obs: construído em meio terreno, parte dos fundos, avaliado em R$ 95.000 por apenas R$ 69.000, aceito veículo no negócio (a avaliar). F: (45) 9993-2322/ 3229-2020. CI-143207.

VENDO CASA

Novo Milênio, área 360m², 178 m² de área construida. R$ 350.000. F: (45) 9933-9113. CI-142533.

VENDO CASA

No Claudete, Rua: Pinheiro Machado, área edificada 300m², terreno com 437,50m², imóvel com 2 salas (TV, jantar), 1 coz.,1 suíte com hidro, 4 qtos.,1 depend. de empregada, gar. p/ 3 carros, edícula c/ churrasq., sala de TV, sala de jogos e 1 bwc. R$ 600.000. F: (45) 9933-9113. CI-142535.

VENDO SOBRADO

140 m², c/ móveis planejados, acabamento em porcelanato, condominio padrão c/ piscina, campo de futebool suiço, c/ quadra de tenis, 4 salões de festa, sobra de terreno. R$ 510.000. F: (45) 9818-8087. CI-143086.

Ponto Comercial

ALUGA-SE BARRACÃO

Aluga-se barracão, com 5 salas, 4 bwc, c/ copa, c/ sacada, tudo novo c/ blindex, 130 m², c/ terreno de 1.100m² aprox. p/ depósito, concessionária de carros, etc. R$ 6.000. F: (45) 9972-0143. CI-142593.

ALUGA-SE BARRACÃO

Para indústria e transportadora, depósito, etc, sendo barracão novo, c/ 1.000 m², terreno c/ 5.000 m², todo murado, escritório c/ 3 salas, 5 banheiros, e mezanino. R$ 4.000. F: (45) 9972-0143. CI-142606.

ALUGA-SE BARRACÃO

100m², Rua: Fortaleza, 3713. F: (45) 3326-6229/ 9801-2208. CI-143221.

PONTO COMERCIAL

Na Av. Carlos Gomes, próximo ao Atacado Buenão. F: (45) 9993-3456. CI-142844.

SALA COMERCIAL

Na Av. Toledo, 1142 com 24m². De R$ 118.000 por R$ 105.000. Aceita-se carro ou terreno como parte do pagamento. Creci 18144F F: (45) 9972-0172/ 9972-0213. CI-134032.

SALÃO DE EVENTOS

C/ área total de 6.050 m², próx. a Unioeste, completo, buffet próprio, amplo estacionamento, + casa de alvenaria c/ 240 m², piscina térmica, quiosque, bosque, pomar, valor a combinar, vendo parte. F: (45) 9907-9033/ 3325-3325. CRECI 14862-F. CI-142888.

V MORETTI ALUGA

Sala comercial térrea com 215m², 1º e 2º piso com 150m² cada, estacionamento com 200m², localizado na Rua: Paraná, nº 2022, Centro. R$ 11.000. F: (45) 3322-1515. CRECI 3149-J. CI-133975.

V. MORETTI ALUGA

Sala Comercial nova localizada na Rua Paraná, nº4753, sala 08, quase esquina com a Rua Jorge Lacerda, com 170,75m² R$ 2.693. F: (45)3322-1515 CRECI 3149-J. CI-133978.

V.MORETTI ALUGA

Sala Comercial localizada na Avenida Brasil, nº4231, com aproximadamente 803m², 04 vagas de garagem (próximo ao terminal Leste). R$10.000. F: (45)3322-1515. CRECI 3149 J. CI-133979.

VENDO LOJA

De ferragens montada, ótimo ponto comercial, sem restrições, toda informatizada. F: (45) 3039-1610/ 9105-7838/ 9137-9847 Tim. CI-143081.

Terrenos

½ TERRENO

JD. STA CRUZ, c/ 180m², (6x30m) na R. Kamaças, ao lado do nº 458 murado, região do estádio. R$ 65.000. F: (45) 3035-6699/ 9966-6699 Creci 3999. CI-142970.

ÁREA 14 DE NOVEMBRO

De 4.633m², Rua Souza Naves Sul, após o viaduto Petrocon, ao lado da metalúrgica Turmina. R$ 830.000. F: (45) 3035-6699/ 9966-6699 CRECI 3999. CI-142962.

CONTORNO OESTE

7 alqueires, frente de asfalto. R$ 4.000 sacas de soja por alqueire. F: (45) 9955-7545/ 8403-5994. CRECI 4935. CI-142980.

CONTORNO OESTE

2 àreas, vendo, 1° 55.000m², com 100m frente. R$ 1.100.000. 2° 44.000m², 80 m de frente. R$ 880.000. F: (45) 9955-7545/ 8403-5994. CRECI 4935. CI-142978.

EXCELENTE TERRENO

Rua: Antonina, 28x40m², total: 1120m². F: (45) 9963-8000/ 9994-5596. Creci F- 20503. CI-142115.

GRANDE OPORTUNIDADE

TERRENO CENTRO, Rua: Voluntários da Pátria,1570, ao lado do Colégio Marilis, com 1 casa mista, 1 de alvenaria, 2 de madeira com - 600m². R$ 790.000,00. Creci 18144f. F: (45) 9972-0172/ 9972-0213. CI-134019.

OPORTUNIDADE

Vende-se terreno no Maria Luiza, 15 x40, c/ casa mista de 120m², ao lado da Tv Tarobá. F: (45) 9963-8000/ 9994-5596. Creci F- 20503. CI-142114.

OPORTUNIDADE

DE AGRONEGÓCIO, vendo área de 26 alq. em Sede Alvorada, fácil acesso. Excelente produtividade. F: (45)9116-1020/ 9950-7700/ 3038-9194 - Creci F-20308-23593. www.ernicorretores.com.br. CI-141801.

SITIO

2 alqueires, São João do Oeste, aviário de 50m, 2 açudes, chiqueiros, casa de madeira 100m². R$ 250.000. F: (45) 9133-4833 Paulo. CI-142842.

TERRENO

No Residencial Treviso, quadra 20, lote 10, 600m²,15x40m, condominio fechado de alto padrão. R$ 295.000. Aceito proposta. F: (45) 9832-3900. CI-141959.

TERRENO

Av. Rocha Pombo, 2 terrenos c/ 567,5m² (20,3x26) e c/ 480m² (12x40), total de 1.047,5 m². R$ 1.100.000. Creci 18144 F. F: (45) 9972-0172/ 9972-0213. CI-134018.

TERRENO

JD. SÃO CRISTÓVÃO, c/ 480m², (12X40m), próx. da Fipal, R. Guaraniaçu, murado. R$ 300.000. F: (45) 3035-6699/ 9966-6699 Creci 3999. CI-142973.

TERRENO

Jd. Palmeiras, c/ 550m² c/ casa de madeira, R. Tarcílio Wagner, 59. R$ 300.000. F: (45) 3035-6699/ 9966-6699. Creci 3999. CI-142974.

TERRENO

Próximo a Rodoviária, c/ 715 m². R$ 450.000. F: (45) 3226-7273/ 9971-1155. CI-143215.

TERRENO CENTRAL

1050m², (25x42m), R.Vitória, 770. R$ 1.260.000. F: (45)3035-6699/ 9966-6699. Creci 3999. CI-142968.

TERRENO COUNTRY

De esquina, Rua: Juraci Antonio Capra, esquina com Vicente Machado, 23x40m= 920m². F: (45) 9963-8000/ 9994-5596. Creci F- 20503. CI-142111.

TERRENO DE ESQUINA

Rua Kennedy c/ Visconde do Rio Branco, centro, 1.200m². F: (45) 9963-8000/ 9994-5596. Creci F- 20503. CI-142116.

TERRENO EM ITAPOÁ-SC

Na Praia de Veleiros, Rua 2520, 12x31m, 2.700m do Porto, 300m da praia. R$ 60.000, aceito veículo até 50%. F: (45) 8432-4421. CI-142273.

TERRENO JD. COUNTRY

C/ 962,50m², (17,50X55m) Rua: Rio Grande do Norte, entre as Ruas 13 de Maio e Tiradentes. R$ 770.000. F: (45) 3035-6699/ 9966-6699 Creci 3999. CI-142969.

TERRENO NA NEVA

20.85x37m, 771.45m², na Rua: Plinio Salgado. F: (45) 9979-2914. CI-142759.

TERRENO SÃO CRISTOVÃO

Rua Abaeté, 77 -13,5x40= 540m². R$ 270.000. Creci 18144F. F: (45) 9972-0213/ 9972-0172. CI-134022.

V MORETTI VENDE

Terreno com área de 300m² localizado loteamento Aquarela do Brasil. R$ 84.800. F: (45) 3322-1515 CRECI 3149-J CI-133981.

V. MORETTI VENDE

Terreno com área de 560m² (14mX40m), localizado na Rua João Padilha (entre Av. das Torres e Emir Sfair), loteamento Fag. R$ 200.000. F:(45) 3322-1515 CRECI 3149-J CI-133982.

VENDE-SE CHÁCARA

De lazer, a 2 km de Cascavel, a 200 m da PR-180, contém um açude de peixe, um rio na cabeceira, toda murada, preço a combinar. F: (45) 9978-0148. CI-142947.

VENDE-SE LOTES

Nas Marinas de Boa Vista da Aparecida, terrenos de 523 m com até 2.500m, contato diretamente com proprietário. F: (45) 9108-4251 Anderson ou Jelceni F: (45) 9146-2468. CI-141437.

VENDE-SE TERRENO

Central, Rua: Pernambuco, 452, 12x35,5. F: (45) 9963-8000/ 9994-5596. Creci F- 20503. CI-142112.

VENDE-SE TERRENO

13.5 x 30 m², 405 m², Rua Ciqueira Campos, Country. R$ 250.000. F: (45) 3224-7995/ 9928-0775. CI-142780.

VENDO 3 TERRENOS

No Alto Alegre, próx. Av. Tancredo Neves, c/ 1.170 m², 39 m de frente x 30 m de fundo, c/ casa de alvenaria de 200 m², c/ edícula. R$ 750.000. F: (45) 9934-9436 c/ Alexandre. CI-143105.

VENDO LOTES

Ou chácara na beira do lago, em Boa Vista, 1.800m da cidade, a partir de R$ 20.000. F: (45) 3287-1293/ 3287-1360/ 9125-5185. CI-141228.

VENDO MEIO LOTE

Canadá, Continental Park. R$ 50.000 + parcelas de R$ 203. Ac. carro no negócio. F: (45) 9818-8087. CI-143083.

Imóveis Diversos

CARTA CONTEMPLADA

De imóvel. R$ 200.000 pouca entrada e assumir parcelas de R$ 1.680. F: (43) 9912-8464/ 8427-5334. CI-141856.

QUER COMPRAR CASA

Vendo casas, lotes, chácaras e apartamentos quitados ou financiados. F: (45) 9818-8087. CI-143084.

Náutica

BARCO DE ALUMÍNIO

6 metros borda alta, 4 travessas interiças entre bancos, viveiro revestido com polietileno, remo com suporte, porta varas e portas iscas, porta documento na proa, porta tanque e jogo de tapete em E.V.A, o mais reforçado da categoria. NOVO PARA RETIRAR DA LOJA. R$ 3.750. F: (45) 2104-3707/ 9972-1363. CI-140628.

BARCO DE FIBRA

De vidro, 4,5 metros com Motor de popa 25 HP Yamaha, com comando de direção e carreta rodoviária.

R$ 9.000. F: (45) 2104-3707/ 9972-1363. CI-140641.

CARTA DE CRÉDITO

Para conjunto náutico, barco 6 metros borda alta, carreta 6 metros Volpato e motor popa 15 HP Yamaha. 50 X R$ 301. F: (45) 2104-3707/ 9972-1363. CI-140647.

CASCO DE ALUMÍNIO

Lancha 16 pés, com cinco metros e meio, boca 1,70, com plataforma de proa, 4 poltronas estofadas, viveiro revestido, tanque de 50 litros. NOVA PARA RETIRAR DA LOJA. R$ 11.000. F: (45) 2104-3707/ 9972-1363. CI-140644.

CONJUNTO PESCADOR

Barco de alumínio, 6 metros borda alta, carreta rodoviária Volpato com pneus e guincho e motor de popa 15 HP Yamaha. NOVO PARA RETIRAR DA LOJA. R$ 11.900. F: (45) 2104-3707/ 9972-1363. CI-140629.

LANCHA DE ALUMÍNIO

16 pés, com motor de popa 50 HP Mercury com power trim, pronta para navegar com arreta rodoviária Volpato completa. NOVA PARA RETIRAR DA LOJA. R$ 32.900. F: (45) 2104-3707/ 9972-1363. CI-140636.

LANCHA EM FIBRA

Bayliner 17 pés, com motor popa 115 HP 4 tempos, pronta para navegar. NOVA PARA RETIRAR DA LOJA. R$ 69.900. F: (45) 2104-3707/ 9972-1363. CI-140645.

LANCHA EM FIBRA

Focker 190, com motor de popa 100 HP 4 tempos Yamaha e carreta rodoviária trucada, completa em ótimo estado, toda revisada com garantia. R$ 42.000. F: (45) 2104-3707/ 9972-1363. CI-140640.

LANCHA EM FIBRA

Focker, 15 pés, com motor de popa 40 HP 4 tempos Yamaha com power trim, injeção eletrônica, carreta rodoviária, completa em ótimo estado. Toda revisada com garantia. R$ 22.000. F: (45) 2104-3707/ 9972-1363. CI-140639.

MOTOR DE POPA 15 HP

Yamaha, nacional, com tanque de 24 litros e mangueira com bulbo, líder em vendas no Brasil. NOVO PARA RETIRAR DA LOJA. R$ 6.000. F: (45) 2104-3707/ 9972-1363. CI-140630.

WAVERUNNER YAMAHA

(Jet Ski) VX 700 S, 03 lugares, plataforma estendida com carreta rodoviária Volpato com pneus e guincho. NOVO PARA RETIRAR DA LOJA. R$ 34.490. F: (45) 2104-3707/ 9972-1363. CI-140643.

WAVERUNNER YAMAHA

(Jet Ski) VXR, 1.8 aspirado, reverso retrovisor, casco com 25% a menos de peso, controle remoto para bloqueio de potencia, 03 lugares, escape esportivo e escada, com lona de proteção, ano 2012/ 2012 com carreta Volpato, com 55 horas de uso em perfeito estado. R$ 46.500. F: (45) 9972-1363. CI-143122.

Empregos

ARCELORMITTAL BRASIL

Distribuição de Ferro e Aço. Contrata: Ajudantes de Carga e Descarga, Auxiliar Operador de Máquina, Operador de Telemarketing, Motorista, Representantes Comerciais. Foz do Iguaçu, Goioerê, Laranjeiras do Sul, Pato Branco, Dois Vizinhos. Interessadosentrar em contato F: (45) 3321-8282. Currículo: ana.cascavel@amdistribuicao.com.br. CI-143143.

CONSTRUTORA B4

Contrata: Engenheiro Civil, e Comprador na área de construção civil, exp. minima de 1 ano. F: (45) 3035-2060. E-mail: rh@construtorab4.com.br CI-142952.

CONTADOR

Vanin Contadores Associados seleciona: Contador, requisitos: Superior completo em Contábeis, CRC ativo, vivência em escritório contábil, domínio das atividades, conhecimento atualizado da legislação contábil, fiscal e societária. Interessados inscrever currículos no site www.vanin.com ou enviar e-mail com o nome da vaga para: fabio@vanin.com. CI-142950.

CONTRATA

Aux. de Produção, salário R$ 1.000, início imediato sem experiência, Rua: Maringá, n° 2248 São Cristóvão. F: (45) 3228-4590. CI-141585.

Desde 1961
Ford Slaviero
Fazendo seu caminho melhor.

CONTRATA:

• Analista Contábil

Favor enviar curriculum para:
cascavel@slavieroveiculos.com.br

• Polidor

O currículum pode ser entregue pessoalmente na rua Francisco Oliva nº 56 Nova Cidade - Próximo ao Viaduto Carelli, falar com Eloir, ou enviar e-mail para: funilaria@slavieroveiculos.com.br

EMPRESA DE GRANDE PORTE, ATACADISTA DE CALÇADOS CONTRATA:

REPRESENTANTES

Para atuar em Cascavel e região, com experiência em venda de calçados

Contato: villarica@brturbo.com.br Fone: (41) 3675-6446

CONTRATA-SE:

- MOTORISTA DE ÔNIBUS URBANO (TRABALHO EM TEMPO PARCIAL);
- COBRADOR DE TRANSPORTE COLETIVO;
- MECÂNICO DIESEL;
- CHAPEADOR DE VEÍCULOS;
- LAVADOR DE VEÍCULOS;
- LUBRIFICADOR;
- AUX. ALMOXARIFADO.
- ELETRICISTA DE VEÍCULOS
- TEC. EM SEGURANÇA DO TRABALHO

Interessados trazer currículo na garagem da Pioneira: Rua Domiciano Theobaldo Bresolin, 775 (Próximo BR 467/Terminal Leste), Bairro São Cristóvão – Cascavel / PR - Fone: (45) 3218-7000.

Infasa
Indústria de Farinhas S.A

CONTRATA
TÉCNICO EM PANIFICAÇÃO

Requisitos
- Experiência de pelo menos 1 ano na função
- Curso Técnico na área.
- Experiência em panificação e confeitaria
- Disponibilidade para Viagens
- Conhecimento em especificações de farinhas

Benefícios
- Salário compatível com a função
- Vale alimentação
- Cesta básica
- Transporte pela empresa
- Refeição pela empresa
- Plano odontológico
- Plano médico Unimed
- Participação dos Lucros
- Plano de Cargos e Salários

Interessados deverão encaminhar currículo para rh@infasa.com.br, ou ligar para (45) 3211-1000.

PR 182 KM 13 S/N – DISTRITO INDUSTRIAL DE SANTA MARIA SANTA TEREZA DO OESTE – PR FONE: (45) 3211-1000

AURUS AMPLIANDO O SEU QUADRO DE FUNCIONÁRIO ESTÁ CONTRATANDO:

• METALÚRGICOS
Operador de Máquina dobradeira | Operador de Prensa excêntrica | Operador de Solda Mig
• VENDEDOR EXTERNO
• MOTORISTA ENTREGADOR

Interessados trazer currículo na Av. Brasil, 7334 | Centro – Cascavel

UOPECCAN CONTRATA:

- **Supervisor de RH com experiência;**
- **Assistente Administrativo - Setor Almoxarifado;**
- **Oficial de Manutenção;**
- **PNE.**

Interessados ligar: (45) 2101-7055

CONTRATA AUXILIAR

Produção masculino, acima de 18 anos, 1º grau completo, c/ disponibilidade de horário. Interessados comparecer Rua Benjamin Constant, 559, Pq. São Paulo, c/ currículo e carteira de trabalho. F: (45) 3224-7979/ 3038-7975. CI-141392.

CONTRATA-SE

Comprador, experiência no ramo come.rcial, residir em Cascavel. Enviar currículo para: mercrh@hotmail.com. CI-142985.

CONTRATA-SE

Recebedor, residir em Cascavel, experiência na área de recebimento e conferência de mercadorias. Enviar currículo para: mercrh@hotmail.com. CI-142988.

CONTRATA-SE

P/ trabalhar na área de Depto. Fiscal e Contábil, exige-se conhecimento e experiência comprovada em escritório de contabilidade. Enviar curriculo no email: comercial@escritorioreal.com. CI-142580.

CONTRATA-SE

Empresa de nutrição animal contrata profissionais de vendas externas com ou sem formação técnica. Interessados enviar currículos para rh@nutriphos.com.br. CI-143085.

CONTRATO VENDEDOR

Com experiência no ramo de ferro, para atuar em Cascavel, que possua moto. Salário R$ 1.500+ premiações. F: (45) 3228-4590 c/ Amadeu. CI-139630.

GLOBOAVES CONTRATA

Técnico em Enfermagem do Trabalho. Horário de trabalho: 15:00 às 24:00hs. Os interessados devem encaminhar currículo pelo e-mail: fatima.pardinho@globoaves.com.br. F: (45) 3218-5588. CI-142884.

OPORTUNIDADE

De trabalho no mercado imobiliário, Vaga de Corretor de imóveis imobiliária Bedrock Imóveis. F: (45) 3039-2277 curriculum alex@bedrockimoveis.com.br. CI-142916.

PROTEAR CONTRATA

Auxiliar Administrativo, Rua Santa Catarina, 887. CI-143172.

TRUCKVEL CONTRATA

Eletricista Automotivo. Interessados enviar currículo para o e-mail rh@truckvel.com.br ou para mais informações entrar em contato pelo F: (45) 3218-5800. CI-142901.

Diversos

ALTA MAGIA

Trabalhos que irão recuperar o amor da sua vida, em apenas 3 dias. F: (43) 3152-3819/ 9644-0792. CI-143147.

ALUGO TRAJES JUNINOS

Prenda Minha, Av. Brasil, 2682, próx. ao West Side. F: (45) 3227-5353. CI-141330.

AMARRAÇÃO AMOROSA

Famoso e capacitado, há solucionar casos amorosos, a curto prazo. Seja qual for o seu problema eu tenho a solução. F: (43) 3152-1658/ 9678-5730. CI-142196.

CAPRICHO CASEIRO

Refeições transportadas, oferece a você cliente uma comida caseira supervisionada por nutricionista. Ligue e peça a sua refeição com antecedência. F: (45) 3096-5799/ 9915-4885. CI-142748.

CARVÃO E LENHA

Para churrasco, Rua Vitória, 770, Lava Car Pingo Dágua. F: (45) 9988-3377 Tim, 9125-3377 Vivo. CI-140912.

CONSÓRCIO IMOBILIÁRIO

Grupo especial, confira crédito R$ 200.000. Parcelas só R$ 1.441,57. Furo de grupo, vagas limitadas. Não cobramos taxa de adesão. Mais informações com Jorge F: (45) 3325-1070 / 9972-3798. www.lanceconsorcios.com.br. CI-142847.

CONSÓRCIO IMOBILIÁRIO

Casa, apart., sobrado, barracões, sala, sitíos, chácaras, construções e reformas. Grupo Especial. Confira crédito R$ 350.000. Parcelas só R$ 2.543,28. Não cobramos taxa de adesão. Tratar F: (45) 3325-1070 / 9972-3798. www.lanceconsorcios.com.br. CI-142848.

DETETIVE PARTICULAR

Investigações: conjugal, empresarial, traição virtual, rastreamento de veículos, filmagens, fotos, gravações. Sigilo absoluto. F: (45) 9105-8010/ 9914-2282 ou detetive.ville@hotmail.com. CI-141899.

MADAME SARA

Trago em teus pés quem você ama rindo ou chorando, em tempo recorde. F: (43) 3344-4566/ 9609-1587/ 9609-1587/ (45) 9909-3154. CI-142396.

MASSAGEM

Relaxante, estimulante p/ cansaço e dores musculares, c/ horário marcado. F: (45) 9835-2645. CI-142929.

MASSAGEM

Estimulante, cansaço, dores musculares, com horário marcado, sala climatizada, central. F: (45) 9819-3352. CI-142992.

GUAÇU TUR
VIAGENS E TURISMO

- Fretamento de ônibus
- Pacotes turísticos
- Viagens p/ compras
- Saída para São Paulo todos os domingos e quartas-feiras às 17 horas c/ ônibus leito-cama

Rua Padre Anchieta, 64 Cascavel - Paraná | (45) 3225 5555

MASSAGEM

Estimulante e relaxamento corporal, só c/ agendamento. F: (45) 9805-3967. CI-142993.

MASSAGEM CORPORAL

Relaxante, para cansaço fisico e muscular, atendimento central. F: (45) 9833-9707. CI-142394.

MASSAGEM RELAXANTE

Terapêutica e estimulante, atendimento central, local próprio. F: (45) 9849-9378. CI-142393.

MASSAGEM RELAXANTE

C/ aparelhos completos, colchão massageador, cadeira japonesa, salas climatizadas, atendimento das 9:00 até 22:00 hrs. F: (45) 9946-0083. CI-141149.

ROÇAMOS LOTES

Limpeza de terrenos em geral. Evite multas. F: (45) 9988-3377 Tim, 9125-3377 Vivo. CI-140914.

ÚNICO NO BRASIL

Gamado e amarrado em você pra sempre! Sigilo absoluto. F: (43) 3152-6754/ 3322-8065/ 9911-5862/ (45) 9909-3154. CI-142395.

Filé&cia
RESTAURANTE
Filé mignon e picanha fatiados
Uma opção rápida e suculenta
Comida de qualidade com preço justo!!
Rua Recife, 134 - F: (45) 3224-7220

Utilidade Pública

SÚMULA DE PEDIDO DE LICENÇA DE INSTALAÇÃO

JAIR JOSÉ ADORYAN E CIA LTDA – ME, CNPJ nº 01.789.081/0001-13, torna público que requereu do IAP, a Licença de Instalação, para Serviços de manutenção e reparação mecânica de veículos automotores, localizado na Rua dos Bandeirantes, 1.108, Centro, do Município de Santa Terezinha de Itaipu - PR.

SÚMULA DE REQUERIMENTO DE LICENÇA PRÉVIA

A EMPRESA A J STOCKER E CIA LTDA, CNPJ: 05.537.486/0001-15, torna público que requereu ao IAP, Licença Prévia, para empresa tipo: Armazenamento, Secagem e beneficiamento de cereais, implantada na BR 369, Km 146 s/n, Parque Industrial, Município de Corbélia, Estado do Paraná.

Empresa de Desenvolvimento Urbano e Rural de Toledo - EMDUR

AVISO DE LICITAÇÃO
MODALIDADE: PREGÃO PRESENCIAL 046/2014
SISTEMA DE REGISTRO DE PREÇOS
TIPO: MENOR PREÇO POR ITEM

OBJETO: Constitui objeto desta licitação o registro de preços para materiais e serviços para a manutenção das maquinas e equipamentos da EMDUR, conforme especificações no edital de licitação.
A protocolização dos Envelopes de Proposta e Documentação poderá ser feita até **24/06/2014, até às 14h:00min,** na sede da EMDUR, sita na Avenida José João Muraro n° 1.944, Jardim Porto Alegre, Toledo - PR.
Abertura: 24/06/2014 às 14h:10min na sede da EMDUR. O Edital em sua integra poderá ser retirado a partir do dia 09 de junho de 2014, no Departamento de Compras e Licitações da EMDUR, onde poderão ser obtidas informações complementares, ou no site www.toledo.pr.gov.br Fone 45 3378-8000 – e-mail licita1@emdur.com.br. Toledo, 06 de junho de 2014. ASCÂNIO JOSÉ BUTZGE - DIRETOR SUPERINTENDENTE.

PODER JUDICIÁRIO
JUSTIÇA DO TRABALHO
TRIBUNAL REGIONAL DO TRABALHO 9ª REGIÃO

EDITAL DE PRIMEIRA PRAÇA Nº 01/2014

A EXCELENTÍSSIMA SENHORA DOUTORA ANA MARIA SÃO JOÃO MOURA, MM. JUÍZA TITULAR DA 4ª VARA DO TRABALHO DE CASCAVEL-PR, TRT DA 9ª REGIÃO, ESTADO DO PARANÁ, FAZ SABER a todos os interessados, que será(ão) levado(s) a leilão, no dia **27 de junho de 2014, às 15:00 horas, na Av. Tancredo Neves, 2320, Subsolo, Salão do Tribunal do Júri**, pela leiloeira **MARIA CLARICE DE OLIVEIRA – Matrícula 680 – JUCEPAR**, em leilão presencial e "on line", no site www.leiloesecia.com.br, o(s) bem(ns) penhorado(s), em **PRIMEIRA PRAÇA**, para a venda, pelo valor das avaliações, a saber:

01) Autos nº **CNJ 0000639-94.2013.5.09.0195**
Partes: **CELSO DE OLIVEIRA x AUTO VIDROS CASCAVEL LTDA**
Bens: 1) 7 (sete) elevadores para carro, marca Hidromar, capacidade 2.500 kg, tempo de elevação 60 segundos, altura de elevação 1,87 m, motor 3 CV 4P 220/380V, modelo ECG 240 S.I.V., série 2000, cor vermelha em perfeito estado, avaliado em R$ 6.000,00, cada, totalizando R$ 42.000,00; 2) 1 (um) elevador para carro, marca Hidromar, capacidade de 4.000 kg, tempo de elevação 60 segundos, altura de elevação 1,87 m, 2 motores, 3 CV 4P 220/380V, modelo ECG 4000, S.I.V série 2002, cor vermelha, em perfeito estado, avaliado em R$ 8.000,00; 3) 1 (um) aparelho de ar condicionado, modelo Split, aproximadamente 30.000 BTUs, em bom estado, avaliado em R$ 2.000,00.
Avaliação: R$ 52.000,00 (cinquenta e dois mil reais), em 02/08/2013.
Ônus: Nada consta.

02) Autos nº **CNJ 0000342-87.2013.5.09.0128**
Partes: **HERMES PEDRO SETTI x REFRIGERAÇÃO SCHELLE LTDA. - ME**
Bens: 1) 1 (um) expositor vertical para confeitaria, KOXKA, aproximadamente 1,96m, com vidro curvo e fibra de vidro injetada em poliuretano, com um motor, funcionando, em regular estado, avaliado em R$ 4.000,00; 2) 1 (uma) viradeira de chapa, Manual (dobra chapa), sem numeração, dobra chapa de 2m comprimento e 1,5 mm de espessura, sem marca, avaliada em R$ 4.500,00; 3) 1 (uma) viradeira de chapa marca Imag, dobra chapa até 3 m de comprimento, sem numeração, dobra chapa de 1,5 mm de espessura, avaliada em R$ 7.000,00. Avaliação: R$ 15.500,00 (quinze mil e quinhentos reais), em 06/02/2014.
Ônus: Nada consta.

a) Os bens acima relacionados encontram-se à disposição, para vistoria, no endereço do Depositário Público, na Rua Pedro Ivo, 1400, esquina com a Rua Paraná, nesta cidade (salvo se não removidos por decisão judicial ou em razão do respectivo custo/benefício, hipótese em que poderá ser mostrado pelo leiloeiro ou respectivo preposto, no endereço do executado/depositário);
b) No caso de veículos, os arrematantes ficarão isentos do pagamento de eventuais dívidas de IPVA, multas e outras pendências tributárias.
c) No caso de arrematação de imóveis, os arrematantes terão que pagar o ITBI ao órgão arrecadador respectivo e fazer o CCIR (no caso de imóvel rural), ficando responsáveis, ainda, por eventuais dívidas de condomínio, custas cartoriais e despesas com desmembramento de imóveis. Se houver hipoteca sobre o bem, esta se extingue com a arrematação (Art. 1499, VI do C.C.). Os licitantes devem estar cientes de que, no caso de arrematação de fração ideal de imóvel não desmembrado, poderá haver co-proprietários do mesmo bem.
d) Os bens serão leiloados, primeiramente, pelo valor da avaliação, e, não havendo interessados, poderão ser arrematados pela maior oferta (§ 1° do art. 888 da CLT).
e) Se houver concordância prévia do credor, e a critério do juízo da execução, o(s) bem (ns) penhorado(s) poderá(ão) ser arrematado(s) de forma parcelada, observados os parâmetros estabelecidos no artigo 215 do Provimento Geral da Corregedoria Regional do E. TRT, ou seja, com o imediato depósito do sinal de no mínimo quarenta por cento (40%) do valor do lanço deferido pela autoridade judicial, e o restante (60%), a prazo, garantido pela penhora incidente sobre o(s) mesmo(s) bem(ns), devendo o parcelamento sofrer correção a partir da arrematação, com base nos índices utilizados para atualização dos créditos trabalhistas, com aplicação de juros de mora de 1% (um por cento) ao mês.
f) Cabe ao(s) arrematante(s) o pagamento da comissão do leiloeiro (CPC, art. 705, IV) de 5% (cinco por cento) sobre o valor da arrematação, nos termos do Despacho do Juízo da 4ª Vara do Trabalho de Cascavel.
g) O exequente poderá exercer seu direito de adjudicação no mesmo ato do leilão, pelo valor da avaliação, ou arrematar os bens, em igualdade de condições, no caso de haver licitantes interessados.
h) O executado (a) somente poderá efetuar a remição da execução até o momento que anteceder o início da realização do leilão;
i) A contagem de prazo para eventuais recursos quanto à expropriação iniciar-se-á no QUINTO dia útil seguinte à data designada para o leilão, independentemente de nova intimação;
j) Caso o(s) exequente(s)/executados(as) não sejam encontrados ou cientificados, por qualquer razão, da data da Praça quando da expedição da intimação respectiva, valerá o presente Edital de Intimação de Praça Única.
k) Os arrematantes/adjudicantes concorrerão com as despesas de publicação do Edital, na proporção de 1/2 a cada um, além das despesas com a remoção e armazenagem pelo depositário.

POR FIM, CASO NÃO SEJA(M) O(S) DEVEDOR(ES) ENCONTRADO(S), FICA(M), DESDE JÁ, INTIMADO(S) DA REALIZAÇÃO DO LEILÃO SUPRA MENCIONADO.

E, para que no futuro não se alegue ignorância, passa-se o presente Edital que será afixado no local de costume e publicado na forma da Lei. Dado e passado nesta cidade de Cascavel, em 22 de maio de 2014. Eu, Sandra Mara Palma, Diretora de Secretaria, conferi.

CI-1133803-E14

IBEMA
PREFEITURA DO MUNICÍPIO
ADM 2013 / 2016

CONCURSO PÚBLICO Nº 001/2014
Edital Nº 05.01/2014

O Senhor ANTONIO BORGES RABEL, Prefeito do Município de Ibema – Estado do Paraná, no uso de suas atribuições legais e tendo em vista o disposto no artigo 37, inciso II da Constituição Federal, RESOLVE:

TORNAR PÚBLICO

A homologação do resultado final do Concurso Público, para provimento de vagas existentes, que vierem a vagar ou a serem criadas durante o prazo de validade do concurso, no quadro de servidores do Município de Ibema, nos termos da legislação pertinente e das normas estabelecidas no Edital nº 01.01/2014.

AGENTE ADMINISTRATIVO

INSC.	NOME	NASC.	LP	MAT	CG-LEG	CE	PE	CLASSIF.
412829	ALINE GREICY VIGO	22/06/1983	18,00	18,00	16,00	36,00	**88,00**	1º
413201	DAYANE PASA	07/05/1994	14,00	16,00	14,00	40,00	**84,00**	2º
411993	KEVIN MARTINS PEZZARINI	17/06/1994	14,00	18,00	16,00	36,00	**84,00**	3º
412085	ALINE RODRIGUES MAGALHAES	08/07/1989	12,00	16,00	14,00	40,00	**82,00**	4º
412323	WANDO TOEBE	02/06/1984	12,00	18,00	16,00	36,00	**82,00**	5º
412458	GILBERTO ANTONIO BORDIM JUNIOR	10/12/1994	14,00	16,00	14,00	36,00	**80,00**	6º
412305	SERGIO APARECIDO DE SOUZA	04/05/1981	12,00	18,00	12,00	36,00	**78,00**	7º
412796	ROGINALDO DE FRANCA RANGEL	09/02/1992	12,00	16,00	6,00	36,00	**70,00**	8º
412850	ISABELA PINHEIRO IURCZAKI	05/05/1994	12,00	18,00	4,00	36,00	**70,00**	9º
412585	RAFAEL CARDOSO PAIN	16/07/1996	16,00	16,00	6,00	28,00	**66,00**	10º
412756	BRUNO ALEX ALVES RAMOS	24/05/1996	20,00	20,00	8,00	16,00	**64,00**	11º
413115	FERNANDA KARINE SCHMIDT	26/09/1991	14,00	10,00	10,00	28,00	**62,00**	12º
412600	JHONAS AMARAL	21/12/1996	10,00	6,00	12,00	32,00	**60,00**	13º
412178	ANDERSON CECILIO	24/06/1994	10,00	16,00	10,00	24,00	**60,00**	14º
412892	ADRIANA VIEIRA DE SOUZA CAPELIN	10/07/1985	16,00	8,00	16,00	20,00	**60,00**	15º
412950	KELLY CRISTINA PAES SINHURI	19/01/1990	10,00	8,00	12,00	28,00	**58,00**	16º
412610	JUNIAMAR DOS SANTOS	06/06/1986	12,00	6,00	8,00	28,00	**54,00**	17º
413135	ANA CLAUDIA LUCIANO BINI	29/01/1967	8,00	10,00	12,00	24,00	**54,00**	18º
412567	MARIELE MORAES	04/11/1993	10,00	8,00	8,00	24,00	**50,00**	19º
412439	DANIELA PILARSKI TANAZILDO	17/08/1993	16,00	4,00	6,00	24,00	**50,00**	20º

AGENTE COMUNITARIO DE SAÚDE

INSC.	NOME	NASC.	LP	MAT	CG-LEG	CE	PE	CLASSIF.
412942	ELENICE DE FATIMA OLIVEIRA	05/05/1975	18,00	18,00	14,00	16,00	**66,00**	1º
413098	MARIZETE DA LUZ	28/03/1986	18,00	15,00	12,00	20,00	**65,00**	2º
411877	ZENI APARECIDA MICHKICZ	02/04/1968	15,00	18,00	14,00	16,00	**63,00**	3º
412683	AGNES VANIA VIGO DOS SANTOS	02/07/1975	21,00	18,00	12,00	12,00	**63,00**	4º
412888	ELAINE BOCHENECKI DE LIMA	15/05/1994	21,00	18,00	10,00	12,00	**61,00**	5º
413059	CLEIDES DE FATIMA DA CUNHA	31/07/1984	15,00	21,00	12,00	12,00	**60,00**	6º
413073	DEJANIRA MATOS DOS SANTOS	10/03/1981	12,00	15,00	10,00	16,00	**53,00**	7º
412174	CRISTIANE DOS SANTOS	03/10/1990	12,00	15,00	10,00	16,00	**53,00**	8º
412927	JOCELI VAZ DA ROSA	17/11/1969	18,00	6,00	10,00	16,00	**50,00**	9º

AGENTE DE CONTROLE DE ENDEMIAS

INSC.	NOME	NASC.	LP	MAT	CG-LEG	CE	PE	CLASSIF.
412551	MICHELLE MONARI CAMARGO	11/03/1995	21,00	18,00	8,00	20,00	**67,00**	1º
413021	SOLIANE ALVES DE ANDRADE	20/07/1984	15,00	9,00	14,00	12,00	**50,00**	2º
413068	THEODOLINDA BUENO DE LARA	14/06/1957	9,00	15,00	14,00	12,00	**50,00**	3º
412851	LUIZ FELIPE ALVES CAETANO	24/11/1993	15,00	21,00	10,00	4,00	**50,00**	4º

AGENTE SANITARIO

INSC.	NOME	NASC.	LP	MAT	CG-LEG	CE	PE	CLASSIF.
413173	ADRIANE PRIOR	21/06/1989	15,00	21,00	10,00	16,00	**62,00**	1º
412035	SANDRA GRACIELLI DE MATOS	20/05/1989	18,00	24,00	10,00	8,00	**60,00**	2º
412889	GILDO DOS SANTOS	05/12/1989	15,00	24,00	10,00	8,00	**57,00**	3º
412562	BRUNO ANTONIO MANDRICK	08/07/1996	12,00	21,00	10,00	12,00	**55,00**	4º
412872	GEVERSON COSME VALCARENGHI	06/05/1993	12,00	12,00	16,00	12,00	**52,00**	5º
413200	ADRIELI BRUNA SOUZA DOS REIS	20/11/1991	12,00	15,00	12,00	12,00	**51,00**	6º

ASSISTENTE ADMINISTRATIVO

INSC.	NOME	NASC.	LP	MAT	CG-LEG	CE	PE	CLASSIF.
412183	MAYARA THOME	07/03/1991	14,00	14,00	14,00	28,00	**70,00**	1º
412321	ITACIR HAVEROTH	22/07/1976	14,00	18,00	14,00	24,00	**70,00**	2º
411674	JOSE HAMILTON CORDEIRO DA SILVA	06/04/1968	14,00	8,00	14,00	32,00	**68,00**	3º
413019	FABIO BULIN	07/06/1992	14,00	14,00	12,00	28,00	**68,00**	4º
412916	VIVIANE DELLA BETTA	09/06/1994	8,00	12,00	14,00	32,00	**66,00**	5º
413092	CRISTIANO GERALDO ROCHA	21/06/1973	16,00	10,00	16,00	24,00	**66,00**	6º
412941	FABIO JUNIOR DE SOUZA	24/07/1989	10,00	4,00	14,00	36,00	**64,00**	7º
412911	CESAR JUNIOR IURCZAKI	07/05/1986	8,00	16,00	12,00	28,00	**64,00**	8º
412803	CESAR DUFFEEK GRANEMANN	22/05/1989	16,00	10,00	12,00	24,00	**62,00**	9º
412129	JULIANE TREVISO	02/03/1990	16,00	4,00	16,00	24,00	**60,00**	10º
412982	DOUGLAS SIKORSKI	19/04/1988	10,00	16,00	10,00	24,00	**60,00**	11º
411814	CARLOS ADRIANO SCHRAM	27/12/1977	12,00	12,00	14,00	20,00	**58,00**	12º
412992	LUCAS ROSSOW GASPAR	30/09/1990	8,00	6,00	14,00	28,00	**56,00**	13º
412802	SILVANA DALPRA	04/09/1992	10,00	10,00	12,00	24,00	**56,00**	14º
412387	BRUNO NEVES GONCALVES	14/10/1985	6,00	14,00	12,00	24,00	**56,00**	15º
412958	FERNANDA DE OLIVEIRA	04/03/1988	10,00	12,00	10,00	24,00	**56,00**	16º
412072	APARECIDO CORREA LIMA	27/09/1972	12,00	14,00	10,00	20,00	**56,00**	17º
411952	JOAO DE OLIVEIRA JAGAS	27/03/1984	20,00	8,00	8,00	20,00	**56,00**	18º
413049	GLACIANE NEVES GONCALVES RABEL	18/04/1984	14,00	16,00	8,00	16,00	**54,00**	19º
412824	FABIO ZIMMERMANN JAGAS	31/03/1995	12,00	8,00	12,00	20,00	**52,00**	20º
412080	FERNANDA ZANCO	17/01/1991	10,00	10,00	12,00	20,00	**52,00**	21º
413111	CRISTIANE FERNANDA SCHLIECH	27/05/1984	14,00	8,00	10,00	20,00	**52,00**	22º
412205	TATIANA MONTEIRO HARTMANN	10/05/1974	12,00	8,00	6,00	24,00	**50,00**	23º
412928	LUCIANO DOS SANTOS MACIEL	17/04/1987	12,00	10,00	4,00	24,00	**50,00**	24º
412929	DIHOANY TOCHINSKI BAZZI MACIEL	12/08/1993	10,00	6,00	14,00	20,00	**50,00**	25º
412621	REGES CHARLES ALVES TISATTO	21/09/1995	8,00	8,00	14,00	20,00	**50,00**	26º
413067	DAIANA RIBEIRO DE BONFIM	30/05/1988	8,00	10,00	12,00	20,00	**50,00**	27º
412229	LEOCADIO DANIEL SCHUH	02/05/1995	10,00	12,00	8,00	20,00	**50,00**	28º

ATENDENTE DE CONSULTORIO DENTARIO

INSC.	NOME	NASC.	LP	MAT	CG-LEG	CE	PE	CLASSIF.
413112	JULIANA DA ROCHA DE OLIVEIRA	22/03/1996	12,00	12,00	10,00	24,00	**58,00**	1º

AUXILIAR DE ENFERMAGEM

INSC.	NOME	NASC.	LP	MAT	CG-LEG	CE	PE	CLASSIF.
411774	JURACI SOARES DE JESUS	12/12/1964	12,00	8,00	10,00	28,00	**58,00**	1º
412909	CELIA APARECIDA TEIXEIRA SANDI	09/05/1976	10,00	12,00	6,00	28,00	**56,00**	2º
413043	ANAIANE LUCINEIA FERREIRA	27/11/1979	8,00	12,00	6,00	28,00	**54,00**	3º
412677	EDINEIDE MARCELA KIRATCZ FRAGOSO	21/09/1980	10,00	4,00	18,00	20,00	**52,00**	4º
411726	SOLAINE DOS SANTOS	09/02/1983	10,00	8,00	8,00	24,00	**50,00**	5º

AUXILIAR DE SERVIÇOS GERAIS

INSC.	NOME	NASC.	LP	MAT	CG-LEG	CE	PE	CLASSIF.
412946	ROSANGELA RAMOS DOS SANTOS	24/06/1978	15,00	15,00	10,00	16,00	**56,00**	1º
411817	INDIAMARA DOS SANTOS GUERRA	08/02/1980	21,00	9,00	10,00	12,00	**52,00**	2º
413136	CLAIR SANTANA RODRIGUES ANTONIO	26/08/1971	15,00	9,00	10,00	16,00	**50,00**	3º

BIOQUIMICO

INSC.	NOME	NASC.	LP	CG-LEG	CE	PE	CLASSIF.
412842	FABRICIO GRIGIO GINDRI	21/11/1980	18,00	12,00	44,00	**74,00**	1º
412574	ARIELI AMABILE LAZZARIN	25/07/1988	16,00	14,00	40,00	**70,00**	2º
413045	SILVIA HELENA DOS SANTOS	08/09/1988	16,00	12,00	36,00	**64,00**	3º
412538	PATRICIA MARCELA ZANATTA	26/09/1991	8,00	10,00	36,00	**54,00**	4º
412965	ANA MARIA GONCALVES	22/04/1988	12,00	4,00	36,00	**52,00**	5º

BORRACHEIRO
Não houveram candidatos aprovados.

ENFERMEIRO

INSC.	NOME	NASC.	LP	CG-LEG	CE	PE	CLASSIF.
413223	THAISI AP. LEANDRO VON MECHELN	16/01/1989	18,00	16,00	52,00	**86,00**	1º
412043	LUCIMARA DE LURDES NADAL	20/02/1984	14,00	16,00	48,00	**78,00**	2º
413151	EUNICE VIEIRA DE LARA	05/01/1971	12,00	12,00	48,00	**72,00**	3º
412904	KARLA REGINA MIOTTO HILGERT	15/12/1983	10,00	8,00	52,00	**70,00**	4º
412588	LUANA SCARIOT	20/11/1984	10,00	10,00	48,00	**68,00**	5º
412699	MAYARA REGINA TROMBETTA	13/08/1989	10,00	8,00	48,00	**66,00**	6º
411835	ANDRESSA NOGUEIRA DA SILVA	29/07/1993	18,00	12,00	36,00	**66,00**	7º
412467	DIRLETE DE OLIVEIRA V. WEIZENMANN	14/07/1990	10,00	16,00	36,00	**62,00**	8º
412616	MARINEZ LESIHO	06/03/1979	14,00	12,00	36,00	**62,00**	9º
411750	PRISCILA RODRIGUES XAVIER	10/10/1989	16,00	10,00	36,00	**62,00**	10º
413051	SIMONE MAYUMI HANADA	07/08/1987	12,00	4,00	44,00	**60,00**	11º
413001	FRANCIELI CAVAGNOLI	22/05/1986	14,00	10,00	36,00	**60,00**	12º
412123	JESSICA THUANE ZANATTA DE LA TORRE	14/04/1992	6,00	8,00	44,00	**58,00**	13º
412859	ELIZENE APARECIDA FACHIN	27/08/1993	12,00	2,00	40,00	**54,00**	14º
412355	FRANCIELE APARECIDA DALMOLIN	05/02/1985	10,00	8,00	36,00	**54,00**	15º
412019	VALERIA CRISTINA TISATTO	13/11/1992	12,00	10,00	32,00	**54,00**	16º
412876	CATIANE CECCATO	19/10/1980	10,00	6,00	36,00	**52,00**	17º
412905	FLAVIA ROSANA ZAMPIERI	15/03/1973	10,00	12,00	28,00	**50,00**	18º

FONOAUDIOLOGO

INSC.	NOME	D.NASC.	LP	CG-LEG	CE	PE	CLASSIF.
411739	KARLLA CASSOL	25/01/1990	12,00	10,00	44,00	**66,00**	1º
412544	EDINEIA SOLANGE FERREIRA	15/02/1978	8,00	8,00	40,00	**56,00**	2º
411711	FERNANDA DE MELLO	15/01/1988	18,00	8,00	28,00	**54,00**	3º
412275	JAQUELAINE PAGANINI	16/04/1989	10,00	10,00	32,00	**52,00**	4º

MERENDEIRA

INSC.	NOME	NASC.	LP	MAT	CG-LEG	CE	PE	CLASSIF.
412057	ROSANGELA AP. RIBAS CAETANO	03/07/1985	18,00	12,00	18,00	20,00	**68,00**	1º
412940	KARINE APARECIDA DE LIMA	22/09/1983	21,00	12,00	14,00	20,00	**67,00**	2º
412409	LORENI DE FATIMA OLIVEIRA RABEL	30/09/1979	15,00	12,00	18,00	20,00	**65,00**	3º
412259	VALDIANE DOS SANTOS	14/10/1996	18,00	15,00	12,00	20,00	**65,00**	4º
413232	ZENILDE DOS REIS	17/12/1975	12,00	21,00	8,00	20,00	**61,00**	5º
411978	TEREZINHA DE CRISTO CLARO PIMENTEL	28/09/1964	21,00	18,00	2,00	20,00	**61,00**	6º
412306	CLAUDILAINE FRANCIELLI P. DA SILVA	12/11/1995	15,00	18,00	8,00	16,00	**57,00**	7º
412612	ELIANE MORETTO	10/02/1977	15,00	9,00	10,00	20,00	**54,00**	8º
413168	DIRCELIA FERNANDA SCHRAN	26/04/1989	12,00	15,00	6,00	20,00	**53,00**	9º

MOTORISTA

INSC.	NOME	NASC.	LP	MAT	CG-LEG	CE	PE	CLASSIF.
412869	CLEITON LUIS MAGALHAES	20/11/1977	24,00	24,00	18,00	20,00	**86,00**	1º
411911	ORESTE BARBOZA CARNIEL JR.	11/10/1991	24,00	24,00	14,00	20,00	**82,00**	2º
412652	EVANDRO LUIZ PERONDI	14/09/1988	18,00	30,00	10,00	20,00	**78,00**	3º
412084	FIDELCINO F. DOS SANTOS	14/03/1986	15,00	18,00	18,00	20,00	**71,00**	4º
412436	CLAIDIR VALDUGA	03/06/1989	18,00	24,00	14,00	12,00	**68,00**	5º
413065	JODENIR ABILIO ROSA JUNIOR	08/06/1983	12,00	24,00	4,00	20,00	**60,00**	6º
411929	OLIVINO PADILHA	21/01/1958	18,00	18,00	12,00	12,00	**60,00**	7º
412565	EUGENIO SIKORSKI	18/05/1971	18,00	18,00	12,00	12,00	**60,00**	8º
412328	VANDERLEI LUIZ GUGEL	30/01/1954	15,00	18,00	18,00	8,00	**59,00**	9º
412910	SANDRO JAGAS	24/11/1986	18,00	18,00	8,00	12,00	**56,00**	10º
412283	NATALINO DOMINGUES	07/03/1966	15,00	15,00	8,00	16,00	**54,00**	11º
413047	JOEL DIOGO	22/10/1980	12,00	18,00	8,00	16,00	**54,00**	12º
412222	ANTONIO PADILHA ORKOSKI	05/09/1972	12,00	12,00	6,00	20,00	**50,00**	13º

NUTRICIONISTA

INSC.	NOME	NASC.	LP	CG-LEG	CE	PE	CLASSIF.
412778	BRUNA TOMADON MARCHETTI	21/12/1989	18,00	12,00	36,00	**66,00**	1º
412494	JAQUELINE DUBIELLA	23/07/1985	16,00	12,00	36,00	**64,00**	2º
411873	ALINE DAIANA RABSCH	15/09/1984	14,00	12,00	36,00	**62,00**	3º
413063	CLARIVONETE APARECIDA GUERRA	21/01/1986	10,00	10,00	40,00	**60,00**	4º
412453	FABIELE TAVARES PILATTI	17/06/1985	14,00	6,00	36,00	**56,00**	5º
412581	SANDY MARY OTTO	15/02/1992	16,00	16,00	24,00	**56,00**	6º
411900	MARISA DE FATIMA LESIHO	05/05/1972	8,00	12,00	32,00	**52,00**	7º

ODONTOLOGO

INSC.	NOME	NASC.	LP	CG-LEG	CE	PE	CLASSIF.
411829	ADRIANA MARQUES	28/01/1983	18,00	16,00	40,00	**74,00**	1º
412787	MARIO CORREA DE LIMA NETO	07/03/1968	18,00	14,00	36,00	**68,00**	2º
411960	SABRINA FERRARI	23/11/1993	14,00	10,00	40,00	**64,00**	3º
412890	LETICIA NADAL	06/10/1993	12,00	8,00	40,00	**60,00**	4º
413134	CARLOS R. DE OLIVEIRA FRAGOSO	16/04/1989	10,00	10,00	32,00	**52,00**	5º
413126	CELSO LIMA DA SILVA JUNIOR	11/07/1985	10,00	14,00	28,00	**52,00**	6º

OPERADOR DE MAQUINAS

INSC.	NOME	NASC.	LP	MAT	CG-LEG	CE	PE	PP	NF	CLASSIF.
411910	SIDNEY SEBASTIAO DE LIMA	08/02/1964	9,00	18,00	12,00	12,00	51,00	85,00	**71,40**	1º
413033	ANTONIO ADAIL DAMBROSIO	13/06/1981	18,00	18,00	8,00	20,00	64,00	70,00	**67,60**	2º
412908	ROMARIO F. ALBUQUERQUE	14/07/1989	15,00	15,00	12,00	12,00	54,00	75,00	**66,60**	3º
412067	ADRIANO PEDRO DA SILVA	18/08/1987	12,00	18,00	12,00	16,00	58,00	65,00	**62,20**	4º
412445	ALTEVIR LORENCATTO	25/11/1989	12,00	24,00	18,00	16,00	70,00	40,00	**52,00**	5º

413033	ANTONIO ADAIL DAMBROSIO	13/06/1981	18,00	18,00	8,00	20,00	64,00	70,00	**67,60**	2º
412908	ROMARIO F. ALBUQUERQUE	14/07/1989	15,00	15,00	12,00	12,00	54,00	75,00	**66,60**	3º
412067	ADRIANO PEDRO DA SILVA	18/08/1987	12,00	18,00	12,00	16,00	58,00	65,00	**62,20**	4º
412445	ALTEVIR LORENCATTO	25/11/1989	12,00	24,00	18,00	16,00	70,00	40,00	**52,00**	5º

PEDREIRO

INSC.	NOME	NASC.	LP	MAT	CG-LEG	CE	PE	CLASSIF.
412912	JOSE CLOVIS DE MATOS	08/05/1980	15,00	30,00	12,00	20,00	**77,00**	1º
412997	ODACIR CARLOS DA SILVA	20/02/1979	15,00	21,00	16,00	16,00	**68,00**	2º

PROFESSOR DE EDUCAÇAO FISICA

INSC.	NOME	NASC.	LP	MAT	CG-LEG	CE	PE	PT	NF	CLASSIF.
413007	MAYCON LUIZ DE ALMEIDA	04/11/1983	12,00	16,00	12,00	28,00	68,00	23,00	**91,00**	1º
412810	CLEVERSON ADRIANO C. DE RAMOS	20/10/1983	14,00	18,00	12,00	36,00	80,00	10,00	**90,00**	2º
412752	JOCEMAR BORGES RABEL	19/12/1987	12,00	16,00	12,00	32,00	72,00	17,00	**89,00**	3º
413069	ILCE DE LARA DA ROSA	21/09/1967	8,00	16,00	12,00	28,00	64,00	23,00	**87,00**	4º
412528	DANIEL PIANA	26/12/1991	14,00	14,00	8,00	24,00	60,00	3,00	**63,00**	5º
412244	VANDO GOLFETTO	17/12/1976	8,00	16,00	10,00	24,00	58,00	14,00	**72,00**	6º
411724	ALLAN MARIAN DE OLIVEIRA	11/10/1991	10,00	18,00	10,00	20,00	58,00	3,00	**61,00**	7º

PROFESSOR

INSC.	NOME	NASC.	LP	MAT	CG-LEG	CE	PE	PT	NF	CLASSIF.
411880	VANESSA APARECIDA PARISE	01/11/1989	14,00	18,00	14,00	32,00	78,00	16,00	**94,00**	1º
412179	JANAINE ROSSET	19/01/1990	14,00	14,00	10,00	32,00	70,00	23,00	**93,00**	2º
412360	ROBERTO PAULO DE GODOY	30/06/1984	10,00	14,00	12,00	36,00	72,00	18,00	**90,00**	3º
412951	EVANILDA CARDOSO DE OLIVEIRA	22/02/1966	16,00	16,00	8,00	32,00	72,00	18,00	**90,00**	4º
412357	KATIA APARECIDA DA SILVA	04/06/1985	14,00	14,00	2,00	40,00	70,00	18,00	**88,00**	5º
411892	VALDICERA MARCIA R. KENAUTH	13/02/1972	16,00	14,00	10,00	36,00	76,00	10,00	**86,00**	6º
412273	ADRIANA PADILHA	01/03/1981	16,00	10,00	10,00	32,00	68,00	18,00	**86,00**	7º
412713	VIVIANI NUNES DA SILVA	04/06/1981	12,00	14,00	14,00	28,00	68,00	18,00	**86,00**	8º
412138	FRANCIELLI ROSA DARIVA PASA	10/04/1983	16,00	8,00	8,00	32,00	64,00	20,50	**84,50**	9º
412154	ELIZETE SINHURI SCHREINER	19/01/1987	16,00	20,00	12,00	28,00	76,00	7,00	**83,00**	10º
412463	RENATO DRI	26/01/1984	8,00	10,00	12,00	32,00	62,00	20,50	**82,50**	11º
412240	IVONE CHAPRASKI DIAS	05/01/1983	8,00	8,00	14,00	36,00	66,00	16,00	**82,00**	12º
412165	MARGARETE VIGO	02/04/1974	16,00	8,00	4,00	36,00	64,00	18,00	**82,00**	13º
412617	MIRIAM FERREIRA DE ALMEIDA GEMELLI	28/12/1970	8,00	14,00	16,00	28,00	66,00	15,00	**81,00**	14º
412175	JAQUELINE ALBERTON	13/06/1968	14,00	10,00	14,00	32,00	70,00	10,00	**80,00**	15º
412393	NEUSA CARESIA	15/01/1978	10,00	12,00	8,00	32,00	62,00	18,00	**80,00**	16º
411824	DWANE KARINY VIGO	13/08/1985	8,00	12,00	6,00	32,00	58,00	22,00	**80,00**	17º
412546	ANDREA CRISTIANE DE SOUZA MAGALHAES	27/12/1979	10,00	14,00	6,00	28,00	58,00	21,00	**79,00**	18º
412096	PRISCILA DAIANE SIMIONI	24/06/1987	10,00	10,00	12,00	24,00	56,00	23,00	**79,00**	19º
412160	ROZINHA AP. LIMA NERI DOS PASSOS	03/11/1974	12,00	10,00	10,00	36,00	68,00	10,00	**78,00**	20º
411692	ELAINE KIRATCZ FRAGOSO	16/03/1978	16,00	10,00	10,00	32,00	68,00	10,00	**78,00**	21º
412630	NEUSA PRECHLAK	25/05/1974	8,00	12,00	6,00	32,00	58,00	20,00	**78,00**	22º
412337	JOSIANE DOS SANTOS O. PORTOLAN	08/11/1972	8,00	8,00	16,00	28,00	60,00	18,00	**78,00**	23º
411769	ALINE APARECIDA PALOSCHI	04/01/1986	12,00	10,00	10,00	36,00	68,00	9,50	**77,50**	24º
413122	MARCIELLI FUNEZ	19/03/1986	12,00	8,00	8,00	36,00	64,00	13,00	**77,00**	25º
411871	NOELEN RONSONI	21/02/1986	14,00	8,00	4,00	32,00	58,00	19,00	**77,00**	26º
412485	VALDINEIA DA SILVA RODRIGUES	30/01/1980	16,00	6,00	14,00	28,00	64,00	13,00	**77,00**	27º
412602	ALINNE DE FATIMA THOME	28/10/1986	14,00	10,00	2,00	28,00	54,00	23,00	**77,00**	28º
412256	GRACIELI NEVES VIEIRA	02/06/1985	12,00	10,00	10,00	36,00	68,00	8,00	**76,00**	29º
413072	NELCI MARTINS	07/02/1970	16,00	16,00	10,00	28,00	70,00	6,00	**76,00**	30º
412631	MARTA REGINA DOS SANTOS ZENI	11/02/1974	10,00	8,00	8,00	36,00	62,00	13,00	**75,00**	31º
412811	RITA DE CASSIA CALLIARI COSTA	21/03/1979	8,00	10,00	6,00	28,00	52,00	23,00	**75,00**	32º
412197	IVONE MERTZ	27/02/1963	14,00	10,00	14,00	32,00	70,00	4,50	**74,50**	33º
412521	MARISA NARDI PILOTI	10/02/1972	16,00	6,00	14,00	28,00	64,00	10,00	**74,00**	34º
411973	CLAODETI BOHRER	21/12/1969	14,00	10,00	14,00	32,00	70,00	3,50	**73,50**	35º
412620	SUZAMAR SOUZA FERREIRA	13/03/1986	16,00	16,00	8,00	32,00	72,00	1,50	**73,50**	36º
412277	LEILA MAGALI KRIESEL ALTENHOFEN	25/02/1979	10,00	8,00	8,00	24,00	50,00	23,00	**73,00**	37º
412685	ROSENI APARECIDA FIORENTIN GOMES	14/11/1973	10,00	14,00	12,00	36,00	72,00	0,00	**72,00**	38º
412389	NEURA SALETE TESSARI	13/10/1976	10,00	8,00	12,00	32,00	62,00	10,00	**72,00**	39º
412868	EDIMARA GONCALVES	26/09/1994	16,00	16,00	8,00	32,00	72,00	0,00	**72,00**	40º
411886	LIZETE MARIA CAMPANARO T. GAFURI	23/07/1976	16,00	16,00	8,00	32,00	72,00	0,00	**72,00**	41º
411820	DAIANE BATISTA CORREIA	21/08/1990	16,00	16,00	8,00	32,00	72,00	0,00	**72,00**	42º
412404	JOCIMARA DO NASCIMENTO DOS PASSOS	25/09/1981	16,00	10,00	6,00	36,00	68,00	3,50	**71,50**	43º
411729	NEUSA APARECIDA TREVISO MONARI	31/01/1973	10,00	8,00	12,00	32,00	62,00	9,50	**71,50**	44º
412801	RODINEIA MICHELON	21/12/1991	10,00	8,00	12,00	36,00	66,00	5,00	**71,00**	45º
412523	SILMARA QUEIROZ DE MATOS	03/12/1979	12,00	8,00	6,00	32,00	58,00	13,00	**71,00**	46º
412098	CELIA MURBACH	30/11/1990	12,00	6,00	12,00	28,00	58,00	13,00	**71,00**	47º
412545	FABIELI SAMPIETRO	21/03/1989	8,00	6,00	8,00	32,00	54,00	16,00	**70,00**	48º
412400	SILVANE NUNES DO VALE GNOATTO	11/06/1976	8,00	12,00	8,00	24,00	52,00	18,00	**70,00**	49º
412758	ANDRIELI GARDASZ DOMINGUES	14/04/1993	14,00	6,00	10,00	36,00	66,00	3,50	**69,50**	50º
411823	PATRICIA BERNARDINO DE JESUS	12/07/1983	16,00	0,00	10,00	28,00	54,00	15,50	**69,50**	51º
412598	ROBERTO MONTEIRO	10/05/1990	12,00	14,00	10,00	24,00	60,00	9,00	**69,00**	52º
413113	TATIANE BEPPLER FERNANDES	03/04/1992	12,00	14,00	4,00	32,00	62,00	6,00	**68,00**	53º
412601	LEONI DE FATIMA GONCALVES	18/01/1959	12,00	4,00	6,00	36,00	58,00	9,00	**67,00**	54º
412095	LHAYS KAMILA LANGARO	23/11/1991	16,00	8,00	4,00	36,00	64,00	3,00	**67,00**	55º
412646	MARCIA ANDREA DOS SANTOS	11/02/1977	8,00	4,00	10,00	28,00	50,00	16,50	**66,50**	56º
412354	FERNANDA THOME	26/04/1995	12,00	6,00	10,00	28,00	56,00	10,00	**66,00**	57º
411721	JUNIOR CEZAR RODRIGUES DUTRA	08/02/1991	6,00	18,00	8,00	28,00	60,00	5,00	**65,00**	58º
411813	SUELEN BORSOI	23/08/1993	12,00	8,00	8,00	36,00	64,00	0,00	**64,00**	59º
412794	MARCIELI FICAGNA	22/03/1991	10,00	6,00	6,00	32,00	54,00	10,00	**64,00**	60º
412144	REGIANE DELLA BETTA	04/08/1990	10,00	14,00	6,00	28,00	58,00	6,00	**64,00**	61º
413082	MARILENE ALVES GONCALVES	29/06/1981	10,00	8,00	8,00	24,00	50,00	14,00	**64,00**	62º
412964	MARI LUCIA DA SILVA DALLA COSTA	19/09/1987	12,00	14,00	6,00	28,00	60,00	2,50	**62,50**	63º
411946	DAYANE ZANELLA	24/11/1989	12,00	14,00	12,00	24,00	62,00	0,00	**62,00**	64º
412479	DEISI CRISTINA DE OLIVEIRA QUEIROZ	27/05/1987	8,00	10,00	10,00	28,00	56,00	5,00	**61,00**	65º
412700	IRENE DA SILVA OLIVEIRA	12/04/1963	12,00	2,00	8,00	28,00	50,00	11,00	**61,00**	66º
412381	MELISSA GOMES DOS SANTOS DE BARROS	13/04/1980	14,00	10,00	6,00	24,00	54,00	7,00	**61,00**	67º
412176	EDINARA RODRIGUES DE MEIRA	18/12/1986	10,00	12,00	6,00	24,00	52,00	9,00	**61,00**	68º
413210	ANA PAULA ZYS	06/02/1981	10,00	8,00	10,00	28,00	56,00	3,00	**59,00**	69º
411757	REGINA DIANE OLIVEIRA PINHEIRO	22/07/1985	10,00	8,00	14,00	24,00	56,00	3,00	**59,00**	70º
412711	MARLI DA APARECIDA PAZZINATTO	21/02/1969	8,00	14,00	10,00	24,00	56,00	3,00	**59,00**	71º
412537	EVILEM FABIULA VAZ DE ARAUJO	28/04/1995	10,00	4,00	8,00	32,00	54,00	4,50	**58,50**	72º
412721	SOLANGE ANTUNES	02/08/1978	8,00	2,00	6,00	36,00	52,00	6,00	**58,00**	73º
412023	ELIZETE DE FATIMA WAGNER DA SILVA	19/02/1980	6,00	12,00	6,00	32,00	56,00	2,00	**58,00**	74º
412350	SIRLENE PEREIRA SANTOS	08/10/1975	12,00	6,00	4,00	32,00	54,00	3,50	**57,50**	75º
412468	JADISMARA DE OLIVEIRA	16/05/1984	8,00	10,00	8,00	24,00	50,00	6,50	**56,50**	76º
412410	ANA PAULA VASSELAI	23/10/1985	12,00	6,00	6,00	32,00	56,00	0,00	**56,00**	77º
413145	ELIANE DA ROCHA LEAL	04/11/1988	12,00	2,00	12,00	24,00	50,00	6,00	**56,00**	78º
412882	ROSELI PRESTES BUENO PASA	27/01/1989	10,00	2,00	8,00	32,00	52,00	3,00	**55,00**	79º
412944	DAIANE MILOUSKI BORGES MOTTA	19/06/1992	12,00	6,00	8,00	28,00	54,00	0,00	**54,00**	80º
412838	EMILIA ALVES RIBEIRO	05/03/1959	10,00	4,00	4,00	32,00	50,00	2,50	**52,50**	81º
412333	BRUNA CARNEIRO	18/04/1993	10,00	2,00	10,00	28,00	50,00	2,50	**52,50**	82º
412762	KARINA GAIESKI	03/05/1994	4,00	12,00	4,00	32,00	52,00	0,00	**52,00**	83º
413226	TATIANE DOS SANTOS FRANCA	26/06/1989	6,00	8,00	8,00	28,00	50,00	2,00	**52,00**	84º
411983	ADRIANA NASCIMENTO DE ATAIDE	06/01/1990	18,00	2,00	4,00	28,00	52,00	0,00	**52,00**	85º
412983	ELEN CRIS DA SILVA	20/08/1996	14,00	10,00	4,00	24,00	52,00	0,00	**52,00**	86º
412542	MARLISE AP. JAVORSKI	02/05/1988	10,00	6,00	10,00	24,00	50,00	0,00	**50,00**	87º

PSICOLOGO

INSC.	NOME	NASC.	LP	CG-LEG	CE	PE	CLASSIF.
411747	SUSANY KARINE MANDRICK	29/11/1989	14,00	16,00	52,00	**82,00**	1º
411754	ADRIELY MARIA PORTES	11/01/1991	14,00	16,00	48,00	**78,00**	2º
412891	TATIANA CARVALHO	13/01/1992	18,00	12,00	48,00	**78,00**	3º
411841	DEBORA LUCIA DE ABREU	05/05/1982	12,00	16,00	44,00	**72,00**	4º
411897	KARINI MARA CAIMI	13/12/1991	14,00	12,00	44,00	**70,00**	5º
411779	KELY DOS SANTOS F. DE MATTOS	20/03/1991	16,00	10,00	44,00	**70,00**	6º
412484	FABIOLA THEISEN	11/11/1991	12,00	8,00	48,00	**68,00**	7º
411894	LILIAN GROSCOPP A. DE OLIVEIRA	23/05/1983	14,00	6,00	48,00	**68,00**	8º
413037	VALQUIRIA DOS SANTOS OCHMAN	26/10/1978	16,00	8,00	44,00	**68,00**	9º
413057	JHONATAN CHIQUITO	26/01/1988	16,00	8,00	44,00	**68,00**	10º
413050	KAREN JEANE SILVESTRE	26/06/1988	12,00	6,00	48,00	**66,00**	11º
412270	ALESSANDRA KANT MARTINS	22/12/1990	12,00	8,00	44,00	**64,00**	12º
412021	JESSICA TAINARA SPEROTTO	23/10/1991	14,00	6,00	44,00	**64,00**	13º
411743	DHULIA MOTA	06/06/1991	18,00	6,00	40,00	**64,00**	14º
411700	AMANDA SABRINI MULLER LOPES	17/03/1992	12,00	4,00	44,00	**60,00**	15º
413089	PATRICIA REGINA FRIES	30/08/1983	10,00	8,00	40,00	**58,00**	16º
413006	MARLY DE OLIVEIRA DA CRUZ	25/02/1966	16,00	10,00	32,00	**58,00**	17º
412030	JESSICA APARECIDA CAZELLA	24/05/1992	14,00	6,00	36,00	**56,00**	18º
413147	SIMONE RIBEIRO DE LIMA DE LIRIO	06/07/1983	12,00	10,00	32,00	**54,00**	19º
412993	FRANCIELI PAULETTO	25/03/1983	12,00	6,00	32,00	**50,00**	20º
411722	JESSICA PRISCILA DOS SANTOS	20/12/1990	12,00	6,00	32,00	**50,00**	21º

** - candidato portador de necessidades especiais.

Legenda:
LP – Nota obtida em Língua Portuguesa
MAT – Nota obtida em Matemática
CG-LEG – Nota obtida em Conhecimentos Gerais e Legislação
CE – Nota obtida em Conhecimentos específicos
PE – Nota da Prova Escrita
PP – Nota da Prova Prática
PT – Nota da Prova de Títulos
NF – Nota Final

Critérios de desempate da nota final:
1º) idade igual ou superior a 60 anos, até o último dia de inscrição neste Concurso, de acordo com o previsto no parágrafo único do artigo 27 da Lei nº 10.741, de 01/10/2003 (Estatuto do Idoso);
2º) Candidato que obtiver maior nota na prova de Conhecimentos Específicos;
3º) Candidato que obtiver maior nota na prova de Conhecimentos Gerais e Legislação;
4º) Candidato que obtiver maior nota na prova de Língua Portuguesa;
5º) Candidato mais idoso.

Este Edital entra em vigor na data de sua publicação.

Prefeitura do Município de Ibema, Estado do Paraná, em 06 de junho de 2014.

ANTONIO BORGES RABEL
Prefeito Municipal

CI-1133780-E14

AVISO DE LICITAÇÃO EDITAL TOMADA DE PREÇOS Nº 005/2014.

O Município de Santa Tereza do Oeste, Estado do Paraná, torna público que fará realizar, as 09:30 horas do dia 25 de junho do ano de 2014, na Av. Paraná nº 61 em Santa Tereza do Oeste, Paraná, Brasil, TOMADA DE PREÇOS para Execução de 2.466,35 m² de pavimentação com pedras irregularidades em algumas vias urbanas com serviços de terraplenagem, drenagem, meio fio de concreto com sarjeta, calçada de concreto, rampas para PNE, sinalização vertical, e placa da obra, sob regime de empreitada, tipo menor preço em regime global, através de Convênio Paranacidade.

Local do Objeto: Distrito de Santa Maria;
Objeto: Pavimentação em pedras irregulares;
Quantidade e unidade de medida: 2.466,35 m²;
Prazo de execução: 120 (cento e vinte) dias.
Local: Prefeitura Municipal (Sala de Reuniões)

A Pasta com o inteiro teor do Edital e seus respectivos modelos, anexos e planilhas, deverão ser retiradas no endereço acima indicado à partir do dia 10 de junho de 2014 no horário comercial e será fornecida mediante a apresentação do recibo de pagamento no valor de R$ 50,00 (Cinquenta reais), recolhidos através de DAM. Informações adicionais, dúvidas e pedidos de esclarecimento deverão ser dirigidos à Comissão de licitação no endereço acima mencionado – Telefone (45), fax 3231 1122 – "email" licitação@santatereza.pr.gov.br.

Amarildo Rigolin
Prefeito Municipal
Santa Tereza do Oeste, 06 de junho de 2014. **CI1133756-E14**

MUNICÍPIO DE PALOTINA
Rua Aldir Pedron, 898 – Centro, Palotina – Estado do Paraná –.
CEP: 85950-000 – CNPJ: 76.208.487/0001-64

EXTRATO DE CONTRATO DE COMPRA

CONTRATO Nº. 148/2014 PREGÃO Nº 058/2014

CONTRATANTE: PREFEITURA MUNICIPAL DE PALOTINA

CONTRATADO: UNIVERSAL IMPLEMENTOS AGRÍCOLAS LTDA - ME.

OBJETO: CONTRATAÇÃO DE EMPRESA PARA AQUISIÇÃO DE TANQUE ESTACIONÁRIO COM CAPACIDADE DE 3.500 LITROS PARA USO NA ASPERSÃO DE EMULSÃO ASFÁLTICA NA PINTURA DE PISTA DE ROLAMENTO EM OPERAÇÕES TAPA BURACO, REPERFILMENTO E COMO DEPÓSITO DE EMULSÃO ASFÁLTICA PARA A SECRETARIA MUNICIPAL DE TRANSPORTES E OBRAS PÚBLICAS, NESTE MUNICÍPIO

VALOR: O VALOR GLOBAL DO PRESENTE CONTRATO IMPORTA EM **R$ 7.750,00** (SETE MIL SETECENTOS E CINQUENTA REAIS).

VIGÊNCIA: A VIGÊNCIA DO PRESENTE CONTRATO É DE 90 DIAS A PARTIR DE SUA PUBLICAÇÃO.

PAGAMENTO: O PAGAMENTO SERÁ EFETUADO **EM ATE 10 DIAS APOS A ENTREGA DO OBJETO** APÓS A APRESENTAÇÃO DA NOTA FISCAL/FATURA DEVIDAMENTE ATESTADA PELO SETOR COMPETENTE, ACOMPANHADA DOS RELATÓRIOS DETALHADOS DOS SERVIÇOS EXECUTADOS, E DAS CERTIDÕES DO **INSS (CND) E FGTS (CRF).**

Palotina, 06 de Junho de 2014.

SR. JUCENIR LEANDRO STENTZLER
Prefeito Municipal

MUNICÍPIO DE PALOTINA
Rua Aldir Pedron, 898 – Centro, Palotina – Estado do Paraná –.
CEP: 85950-000 – CNPJ: 76.208.487/0001-64

EXTRATO DE CONTRATO DE PRESTAÇÃO DE SERVIÇOS

CONTRATO Nº. 149/2014 INEXIGIBILIDADE Nº 018/2014

CONTRATANTE: PREFEITURA MUNICIPAL DE PALOTINA

CONTRATADO: EMPRESA JORNALÍSTICA FOLHA DE PALOTINA LTDA - ME.

OBJETO: CONTRATAÇÃO DE EMPRESAS PARA ASSINATURA DOS JORNAIS LOCAIS E REGIONAIS, DESTINADAS AS DIVERSAS SECRETARIAS DESTA MUNICIPALIDADE.

VALOR: O VALOR GLOBAL DO PRESENTE CONTRATO IMPORTA EM **R$ 3.000,00** (TRES MIL REAIS).

VIGÊNCIA: A VIGÊNCIA DO PRESENTE CONTRATO É DE 12 (DOZE) MESES, A PARTIR DA DATA DE SUA PUBLICAÇÃO.

PAGAMENTO: O PAGAMENTO SERÁ REALIZADO EM ATÉ 10 (DEZ) DIAS, APÓS APRESENTAÇÃO DE NOTA FISCAL E DAS CERTIDÕES DO **INSS (CND) E FGTS (CRF).**

Palotina, 06 de Junho de 2014.

SR. JUCENIR LEANDRO STENTZLER
Prefeito Municipal

MUNICÍPIO DE PALOTINA
Rua Aldir Pedron, 898 – Centro, Palotina – Estado do Paraná –.
CEP: 85950-000 – CNPJ: 76.208.487/0001-64

EXTRATO DE CONTRATO DE PRESTAÇÃO DE SERVIÇOS

CONTRATO Nº. 150/2014 INEXIGIBILIDADE Nº 018/2014

CONTRATANTE: PREFEITURA MUNICIPAL DE PALOTINA

CONTRATADO: FOLHA DA TERRA LTDA-ME.

OBJETO: CONTRATAÇÃO DE EMPRESAS PARA ASSINATURA DOS JORNAIS LOCAIS E REGIONAIS, DESTINADAS AS DIVERSAS SECRETARIAS DESTA MUNICIPALIDADE.

VALOR: O VALOR GLOBAL DO PRESENTE CONTRATO IMPORTA EM **R$ 2.000,00** (DOIS MIL REAIS).

VIGÊNCIA: A VIGÊNCIA DO PRESENTE CONTRATO É DE 12 (DOZE) MESES, A PARTIR DA DATA DE SUA PUBLICAÇÃO.

PAGAMENTO: O PAGAMENTO SERÁ REALIZADO EM ATÉ 10 (DEZ) DIAS, APÓS APRESENTAÇÃO DE NOTA FISCAL E DAS CERTIDÕES DO **INSS (CND) E FGTS (CRF).**

Palotina, 06 de Junho de 2014.

SR. JUCENIR LEANDRO STENTZLER
Prefeito Municipal

CI-1133796-E14

Município de Braganey
A Estrela do Oeste do Paraná

Av. Arthur Pereira, 860 - Centro - Braganey/Pr - CEP 85.430-000 - Fone/Fax: (45) 3245-1235
E-mail: adm@p-braganey.pr.gov.br - CNPJ 78.121.902/0001-73

DECRETO Nº 52/2014

Ementa: Abre Crédito Adicional Suplementar e da outras providências.

O Prefeito Municipal de BRAGANEY, Estado do Paraná, no uso de suas atribuições legais e das que lhe foram conferidas pela Lei Orçamentária nº 562/2013 de 18/12/2013.

Decreta:

Artigo 1º - Fica aberto no corrente Exercício o Crédito Adicional Suplementar, no Orçamento Geral do Município, no valor de **R$ 63.000,00 (sessenta e três mil reais)**, destinado ao reforço das seguintes Dotações Orçamentárias.

Suplementação

05.000.00.000.0000.0.000.		SECRETARIA DE FINANÇAS	
05.003.00.000.0000.0.000.		DEPARTAMENTO DE CONTABILIDADE	
05.003.04.123.0005.2.021.		DESPESAS COM PASEP	
121 - 3.3.90.47.00.00	01000	OBRIGAÇÕES TRIBUTÁRIAS E CONTRIBUTIVAS	10.000,00
06.000.00.000.0000.0.000.		SECRETARIA DE VIAÇÃO E OBRAS	
06.003.00.000.0000.0.000.		DIVISÃO DE FISCALIZAÇÃO	
06.003.15.451.0031.2.027.		ATIVIDADES DA DIVISÃO DE FISCALIZAÇÃO	
160 - 3.3.90.39.00.00	01000	OUTROS SERVIÇOS DE TERCEIROS - PESSOA JURÍDICA	5.000,00
12.000.00.000.0000.0.000.		SECRETARIA DE SAUDE	
12.007.00.000.0000.0.000.		FUNDO MUNICIPAL DE SAUDE	
12.007.10.301.0032.2.070.		IMPLEMENTAÇÃO DOS SERV BÁSICOS DE SAÚDE NAS UNID DE SAÚDE	
373 - 3.3.90.39.00.00	01303	OUTROS SERVIÇOS DE TERCEIROS - PESSOA JURÍDICA	13.000,00
15.000.00.000.0000.0.000.		SECRETARIA DE TRANSPORTE E SERVIÇOS URBANOS	
15.004.00.000.0000.0.000.		DIVISÃO SUPERVISÃO DAS MÁQUINAS	
15.004.26.782.0050.2.092.		MANUTENÇÃO DIVISÃO SUPERVISÃO DAS MÁQUINAS	
549 - 3.3.90.30.00.00	01000	MATERIAL DE CONSUMO	35.000,00
		Total Suplementação:	**63.000,00**

Artigo 2º - Para atender o disposto no Artigo 1º deste Decreto, servirá como recurso o Cancelamento de Dotações Orçamentárias, conforme discriminação abaixo, de acordo com o Artigo 43, § 1º, Inciso III da Lei Federal nº 4.320/64.

Redução

02.000.00.000.0000.0.000.		GABINETE DO PREFEITO	
02.001.00.000.0000.0.000.		GABINETE DO PREFEITO	
02.001.04.122.0002.2.002.		ATIVIDADES GABINETE DO PREFEITO MUNICIPAL	
5 - 3.3.90.30.00.00	01000	MATERIAL DE CONSUMO	10.000,00
02.005.00.000.0000.0.000.		DIVISAO DE SUPERVISAO DA JUNTA DE SERVIÇO MILITAR	
02.005.04.122.0002.2.005.		SERVIÇOS DA DIVISÃO DE SUPERVISÃO DA JUNTA DO SERVIÇO MILITAR	
33 - 4.4.90.52.00.00	01000	EQUIPAMENTOS E MATERIAL PERMANENTE	4.000,00
05.000.00.000.0000.0.000.		SECRETARIA DE FINANÇAS	
05.003.00.000.0000.0.000.		DEPARTAMENTO DE CONTABILIDADE	
05.003.04.123.0005.2.022.		DEVOLUÇÃO/RESTITUIÇÃO DE SALDOS DE CONVÊNIOS E CONGÊNERES	
124 - 3.3.90.93.00.00	01000	INDENIZAÇÕES E RESTITUIÇÕES	7.000,00
11.000.00.000.0000.0.000.		SECRETARIA DE INDUSTRIA E COMERCIO	
11.002.00.000.0000.0.000.		ASSESSORIA DE APOIO AO DESENVOLVIMENTO COMERCIAL E INDUSTRIAL	
11.002.22.691.0022.2.061.		ATIVID APOIO DE DESENVOLVIMENTO COMERCIAL E INDUSTRIAL	
335 - 3.3.90.39.00.00	01000	OUTROS SERVIÇOS DE TERCEIROS - PESSOA JURÍDICA	14.000,00
12.000.00.000.0000.0.000.		SECRETARIA DE SAUDE	
12.007.00.000.0000.0.000.		FUNDO MUNICIPAL DE SAUDE	
12.007.10.301.0032.2.068.		MANUTENÇÃO E CONSERVAÇÃO DAS UNIDADES DE SAUDE	
363 - 3.3.90.39.00.00	01303	OUTROS SERVIÇOS DE TERCEIROS - PESSOA JURÍDICA	8.000,00
12.007.10.301.0032.2.070.		IMPLEMENTAÇÃO DOS SERV BÁSICOS DE SAÚDE NAS UNID DE SAÚDE	
368 - 3.3.90.14.00.00	01303	DIÁRIAS - PESSOAL CIVIL	5.000,00
15.000.00.000.0000.0.000.		SECRETARIA DE TRANSPORTE E SERVIÇOS URBANOS	
15.004.00.000.0000.0.000.		DIVISÃO SUPERVISÃO DAS MÁQUINAS	
15.004.26.782.0050.2.092.		MANUTENÇÃO DIVISÃO SUPERVISÃO DAS MÁQUINAS	
552 - 3.3.90.36.00.00	01000	OUTROS SERVIÇOS DE TERCEIROS - PESSOA FÍSICA	5.000,00
15.006.00.000.0000.0.000.		DIVISÃO DE COLETA DE LIXO E VARRIÇÃO	
15.006.15.452.0029.2.086.		EXECUÇÃO DOS SERVIÇOS DE LIMPEZA PUBLICA	
564 - 3.3.90.36.00.00	01000	OUTROS SERVIÇOS DE TERCEIROS - PESSOA FÍSICA	5.000,00
565 - 3.3.90.39.00.00	01000	OUTROS SERVIÇOS DE TERCEIROS - PESSOA JURÍDICA	5.000,00
		Total Redução:	**63.000,00**

Artigo 3º - Fica o Poder Executivo Municipal autorizado a atualizar os valores constantes de anexos previstos na LDO - Lei de Diretrizes Orçamentárias e PPA – Plano Plurianual de Investimentos considerando o cumprimento das normas estabelecidas no SIM-AM 2010(Sistema de Informações Municipais - Acompanhamento Mensal) do Tribunal de Contas do Estado, especificamente com referência ao Módulo Planejamento.

Artigo 4º - Este Decreto entrará em vigor na data de sua publicação, revogadas as disposições em contrário.

Edifício da Prefeitura Municipal de BRAGANEY , Estado do Paraná, em 29 de maio de 2014.

CI1133799-E14

JOSENEY VICENTE
Prefeito Municipal

PODER JUDICIÁRIO
Juízo de Direito da 1ª Vara Cível
Comarca de Cascavel – Estado do Paraná
Av. Tancredo Neves, 2320 – Bairro Alto Alegre
CEP: 85.805-000 – Fone: (45) 3228-3376
ELIZABETH AMARAL LOPES VILAR
ESCRIVÃ

JUSTIÇA GRATUÍTA

EDITAL DE LEVANTAMENTO DE INTERDIÇÃO de ADILOR PEREIRA RAMOS

O DOUTOR PEDRO DE ALCÂNTARA SOARES BICUDO, JUIZ DE DIREITO SUBSTITUTO DESIGNADO DA 1ª VARA CÍVEL DA COMARCA DE CASCAVEL, ESTADO DO PARANÁ, no uso de suas atribuições legais,

FAZ SABER aos que o presente edital virem ou dele conhecimento tiverem, cientifica a todos os interessados, que nesse Juízo processou-se os autos de interdição n.º 1093/2006, da 1ª Vara Cível da Comarca de Cascavel/PR, em que é requerente Leoni Ruhmeke e interditado Adilor Pereira Ramos, conforme sentença prolatada às fl. 121, com trânsito em julgado em 15/05/2014, foi determinado o **LEVANTAMENTO da INTERDIÇÃO de ADILOR PEREIRA RAMOS**, brasileiro, casado, natural de Cascavel/PR, nascido aos 01/04/1954, filho de Deoclecio Sevirino Ramos e Alzira Alves Ramos, portador do RG n.º 1.421.029-6-SSP/PR, residente e domiciliado à Rua Guaraniaçu, n.º 3081, Bairro São Cristóvão, nesta cidade de Cascavel/PR.
O presente edital será publicado por três vezes na imprensa oficial, com intervalo de dez dias.
Dado e passado, nesta Cidade e Comarca de Cascavel, Estado do Paraná, aos 16 de maio de 2014. (a) Luiz Gonzaga Lisboa, Funcionário Juramentado da 1ª Vara Cível, que digitei e subscrevi.

LUIZ GONZAGA LISBOA
FUNCIONÁRIO JURAMENTADO
Subscrição Autorizada pela Portaria n.º 01/2007
(Art. 225, VII, CPC)

CI1132982-E14

Prefeitura Municipal de Boa Vista da Aparecida

Estado do Paraná
CNPJ 78.121.985/0001-09
Av. Cícero Barbosa Sobrinho, 1190 - Centro - Fone/Fax (45) 3287-1331 - 85780-000 - Boa Vista da Aparecida - Paraná

TERMO DE HOMOLOGAÇÃO / ADJUDICAÇÃO
Tendo em vista o parecer da Comissão de Licitação e estando cumpridas todas as exigências da Tomada de Preços nº. 019/2014
HOMOLOGO E ADJUDICO
O resultado da licitação referente à Contratação de empresa para execução de Pavimentação Poliédrica na Zona Rural nos seguintes trechos: Trecho 1: Estrada Linha Alto Pinheirinho, com extensão de 1.240,00 metros; Trecho 2: Estrada Linha Pinheirinho, com extensão de 200,00 metros; Trecho 3: Estrada Linha Aurora, com extensão de 1.150,00 metros; Trecho 4: Estrada Linha Formigueri, com extensão de 200,00 metros; Trecho 5: Estrada Linha Platina, com extensão de 740,00 metros; Trecho 6: Estrada Linha São Cristóvão, com extensão de 570,00 metros; Trecho 7: Estrada Linha Tigrinho, com extensão de 260,00 metros; Trecho 8: Estrada Linha Três Saltinhos , com extensão de 1.840,00 metros, de acordo com o Plano de Trabalho e informação do DFIL/SEIL, constantes às fls. 88/89 e 109, conforme projeto, em regime de empreitada global, por meio da qual a contratada obriga-se a executar a obra, fornecendo a mão de obra e os materiais necessários, a empresa licitante: Lourenço e Senhorin Ltda, com o valor de R$ 1.235.008,99 (um milhão duzentos e trinta e cinco mil oito reais e noventa e nove centavos).
Boa Vista da Aparecida, 06 de junho de 2014.
Wolnei Antonio Saveris
Prefeito Municipal

CI1133748-E14

Poder Judiciário do Paraná
Projeto Justiça no Bairro
Cascavel
Justiça no Bairro Cascavel
Data: 10/05/2014
Autos: 2998-66.2014
Triagem: 25-W
Distribuição: - 5ª Vara

Atendimento Número: 25-W
EDITAL DE INTERDIÇÃO

EDITAL DE INTERDIÇÃO JUSTIÇA GRATUITA

A Drª. **PATRICIA MANTOVANI ACOSTA**, Juíza de Direito, no uso de suas atribuições legais,

FAZ SABER aos que o presente edital virem ou dele conhecimento tiverem, que pelo presente edital de interdição, cientifica a todos os interessados, que nesse Juízo processou-se os autos de Interdição nº 2998-66.2014 da Vara Cível da Comarca de Cascavel, em que é requerente CLEUZA BARBOSA, sendo declarada por sentença a **INTERDIÇÃO** de DINARTE BARBOZA DE ALMEIDA, brasileiro, solteiro, nascido em 10/11/1927, natural de Reserva-PR, filho de Florentino Paes de Almeida e Cezarina Barboza, residente e domiciliado neste município e Comarca de Cascavel, portador de AVC (Acidente Vascular Cerebral) CID nº I 69.4, sendo-lhe nomeada Curadora Srª. CLEUZA BARBOSA, tendo a curatela a finalidade de reger o interditando em todos os atos de sua vida civil, por tempo indeterminado. O presente edital será publicado por três vezes na Imprensa Oficial, com intervalo de dez dias. **JUSTIÇA GRATUITA.**

Dado e passado nesta cidade da Cascavel, em 10/05/2014.

PATRICIA MANTOVANI ACOSTA
Juíza de Direito

CI1132983-E14

PODER JUDICIÁRIO
JUÍZO DE DIREITO DA COMARCA DE CASCAVEL – PR
5ª VARA CÍVEL DA COMARCA DE CASCAVEL - PARANÁ
Avenida Tancredo Neves, nº 2320 – Bairro Alto Alegre

EDITAL PARA **CONHECIMENTO DE TERCEIROS E INTERESSADOS.**

PRAZO DE 30 (TRINTA) DIAS

A DOUTORA LIA SARA TEDESCO, JUÍZA DE DIREITO DA 5ª VARA CÍVEL DA COMARCA DE CASCAVEL-PR, NA FORMA DA LEI, etc...
FAZ SABER a todos quantos o presente edital virem ou conhecimento dele tiverem, e para conhecimento de terceiros e interessados, que por este Juízo e Cartório da Quinta Vara Cível, se processam os autos de **Interdição c/c Pedido de Curatela**, sob o nº **0000233-25.2014.8.16.0021**, em que **DILEUZA FLAUZINO DA SILVA ARAUJO** move contra **ROBERTO APARECIDO DE ARAUJO**, nos termos da sentença proferida na sequência nº 35, foi decretada a INTERDIÇÃO de **ROBERTO APARECIDO DE ARAUJO**, declarando-o(a) absolutamente incapaz de exercer pessoalmente os atos da vida civil, nomeando-lhe CURADORA a Sra. **DILEUZA FLAUZINO DA SILVA ARAUJO.** E para que chegue ao conhecimento dos interessados e no futuro não possam alegar ignorância ou desconhecimento, mandou expedir o presente edital para conhecimento de terceiros, que será publicado, na forma da Lei e afixado, no lugar de costume no átrio do Fórum Local. DADO e PASSADO, nesta cidade e Comarca de Cascavel, Paraná, Eu, Silvia Paludo, Técnica Judiciária, Matricula 50.848, o digitei e subscrevi.

OBSERVAÇÃO: Este processo tramita através do sistema computacional PROJUDI, cujo endereço na web é https://portal.tjpr.jus.br/projudi/.

Cascavel-PR, 21 de maio de 2014.

Marco Aurélio Malucelli
Diretor de Secretaria da 5ª Vara Cível
Por ordem do(a) MM. Juiz(a)
De acordo com a portaria nº 01/2010

CI1132984-E14

Poder Judiciário do Paraná
Projeto Justiça no Bairro
Cascavel
Justiça no Bairro Cascavel
Data: 09/05/2014
Autos: 8176-30.2013
Triagem: 124-W
Distribuição: - 4ª Vara

Atendimento Número: 124-W
EDITAL DE INTERDIÇÃO

EDITAL DE INTERDIÇÃO JUSTIÇA GRATUITA

A Dra. **PATRICIA KELLY MANTOVANI ACOSTA** , Juíza de Direito, no uso de suas atribuições legais,

FAZ SABER aos que o presente edital virem ou dele conhecimento tiverem, que pelo presente edital de interdição, cientifica a todos os interessados, que nesse Juízo processou-se os autos de Interdição nº 8176-30.2013 da Vara Cível da Comarca de Cascavel, em que é requerente JUSTINA INES ALVES DE LIMA, sendo declarada por sentença a **INTERDIÇÃO** de OSVALDINO PEDRO ALVES DE LIMA, , solteiro(a) nascido em 22/08/1962, natural de Concórdia/SC, filho de João Maria Alves de Lima e Christina Nunes de Lima, residente e domiciliado neste município e Comarca de Cascavel/PR, portador de sequela de AVC CID nº I-69.4 , sendo-lhe nomeado Curadora Sra. JUSTINA INES ALVES DE LIMA, tendo a curatela a finalidade de reger o interditando em todos os atos de sua vida civil, por tempo indeterminado. O presente edital será publicado por três vezes na Imprensa Oficial, com intervalo de dez dias. **JUSTIÇA GRATUITA**.

Dado e passado nesta cidade da Cascavel, em 09/05/2014.

PATRICIA KELLY MANTOVANI ACOSTA
Juiza de Direito

CI1132985-E14

EXECUÇÃO DE TÍTULO EXTRAJUDICIAL Nº 5005033-42.2012.404.7007/PR
EXEQUENTE : CAIXA ECONÔMICA FEDERAL - CEF
EXECUTADO : CLAUDEMIR TRINDADE DA SILVA
: CURTUME CHOPINZINHO LTDA.
: TERESINHA NADIR PERIN DA SILVA

EDITAL N.º 8244121

PRAZO DE 30 (TRINTA) DIAS

O Doutor **CHRISTIAAN ALLESSANDRO LOPES DE OLIVEIRA**, Juiz Federal Substituto da 1ª Vara Federal de Francisco Beltrão, na forma da lei,

FAZ SABER aos que o presente edital virem ou dele tiverem conhecimento que, com a finalidade de tornar público, perante este Juízo Federal e Secretaria respectiva, tramitam os autos da **Ação de Execução de título Extrajudicial nº 5005033-42.2012.404.7007**, movida pela **CAIXA ECONÔMICA FEDERAL - CEF** contra**CURTUME CHOPINZINHO LTDA. E OUTROS.** Constatando dos autos que os requeridos encontram-se em lugar incerto e não sabido, pelo presente edital, com prazo de 30 (trinta) dias, que será publicado na forma da lei e afixado em lugar de costume na sede deste Juízo, sito à Rua Tenente Camargo, 1660, Ed. Itaú, CEP 85.601-610, Francisco Beltrão/PR, **INTIMA** os requeridos **CURTUME CHOPINZINHO LTDA. (CNPJ Nº 78.546.223/0001-46)**, na pessoa de seu representante legal; **CLAUDEMIR TRINDADE DA SILVA (CPF Nº 242.744.969-53)**; e **TERESINHA NADIR PERIN DA SILVA (CPF nº 653.587.089-87)**, para que, querendo, se manifestem diretamente no Juízo Deprecado - Vara Cível da Comarca de Chopinzinho/PR - nos autos de Carta Precatória nº 102/2004, no prazo de 15 (quinze) dias, acerca do laudo de reavaliação.

DADO E PASSADO nesta cidade de Francisco Beltrão, aos vinte e três dias do mês de abril do ano de dois mil e quatorze. Eu, Ademir Luiz Barancelli, Técnico Judiciário, o digitei e conferi. E eu, Valéria Nunes Neves, Diretora de Secretaria o reconferi.

Christiaan Allessandro Lopes de Oliveira
Juiz Federal Substituto

Documento eletrônico assinado por **Christiaan Allessandro Lopes de Oliveira, Juiz Federal Substituto**, na forma do artigo 1º, inciso III, da Lei 11.419, de 19 de dezembro de 2006 e Resolução TRF 4ª Região nº 17, de 26 de março de 2010. A conferência da **autenticidade do documento** está disponível no endereço eletrônico http://www.jfpr.jus.br/gedpro/verifica/verifica.php, mediante o preenchimento do código verificador **8244121v5** e, se solicitado, do código CRC**F0CB3D1**.

Informações adicionais da assinatura:
Signatário (a): Christiaan Allessandro Lopes de Oliveira
Data e Hora: 28/04/2014 14:20

CI1133667-E14

MUNICÍPIO DE CAPITÃO LEÔNIDAS MARQUES - PR

TERMO DE INEXIGIBILIDADE DE LICITAÇÃO N. º 063/20104.
Ref: Edital de Credenciamento n. º 005/2014.
Declaro inexigível a licitação, no valor de até R$ 9.600,00 (nove mil e seiscentos reais), com fundamento no art. 25, da Lei n.º 8666/93, a favor da empresa ***GERLEAN CESAR RODRIGUES***, sita à Rua Estevan Noskoski, 245, Centro, Município de Capitão Leônidas Marques, Estado do Paraná, inscrita no CNPJ sob n. º 13.633.365/0001-03, para a prestação de serviços especializados em "***Oficina de Karatê***", junto ao Contra Turno Social – ***Lote 29***, por um período de 12 (doze) meses, segundo orientação da Secretaria de Assistência Social.

Publique-se.
Capitão Leônidas Marques – Pr, 28 de maio de 2014.
Ivar Barea
Prefeito Municipal

EXTRATO DE CONTRATO N. º 207/2014.
REF: TERMO DE INEXIGIBILIDADE N. º 063/2014.
PROCEDIMENTO SUBSEQÜENTE AO EDITAL DE CREDENCIAMENTO N. º 005/2014.
CONTRATANTE: MUNICÍPIO DE CAPITÃO LEÔNIDAS MARQUES-PR.
CONTRATADA: GERLEAN CESAR RODRIGUES.
OBJETO: O objeto do presente contrato é a prestação de serviços especializados em "**Oficina de Karatê"**, junto ao Contra Turno Social - **Lote 29,** segundo orientação da Secretaria de Assistência Social.
VALOR: R$ 9.600,00 (nove mil e seiscentos reais).
VIGÊNCIA: Até **12 (doze) meses**, com início a partir da assinatura deste Termo.
DOTAÇÃO:

Un. Orç.	Fç	Sub Fç	Programa	Proj./Ativ.	Conta Despesa	Elemento Despesa	Natureza
11.002	08	244	0036	2143	05280	3.3.90.39.00.00.00	3.3.90.39.05.00.00
11.002	08	244	0036	2144	05340	3.3.90.39.00.00.00	3.3.90.39.05.00.00
12.001	08	243	0034	5164	05670	3.3.90.39.00.00.00	3.3.90.39.05.00.00

Capitão Leônidas Marques, Estado do Paraná, 06 de junho de 2014.
Ivar Barea
Prefeito Municipal

CI1133741-E14

CÂMARA MUNICIPAL DE IGUATU
ESTADO DO PARANÁ
AV. 7 DE SETEMBRO, 354 - FONE (0**45) 248-1156 - CEP 85423-000 - IGUATU- PARANÁ
C.N.P.J. 95.595278/0001-65

PROPOSTA DE EMENDA N.º 01/ 2014 - À LEI ORGÂNICA DO MUNICÍPIO DE IGUATU-PR – DE 08 DE ABRIL DE 2014.

SÚMULA: ALTERA A REDAÇÃO O INCISO II DO ARTIGO 101, DA LEI ORGÂNICA, NA FORMA QUE ESPECIFICA.

A Câmara Municipal de Iguatu-PR aprovou, de autoria dos Senhores Vereadores Antonio Marcos Brandão, Edson Aparecido da Silva e Jorge Marco Aurélio Biavatti, e, a Mesa Executiva, nos termos do artigo 27, inciso IV e artigo 40, § 2º, da Lei Orgânica, promulga a seguinte alteração ao texto da Lei Orgânica Municipal:

Artigo 1º - O inciso II do Artigo 101, da Lei Orgânica do Município passa a vigorar com a seguinte redação:
"Artigo 101 - ...
II – o projeto de lei de diretrizes orçamentárias do Município será encaminhado até sete meses e meio antes do encerramento do exercício financeiro e devolvido para sanção até o encerramento do primeiro período da Sessão Legislativa.

Artigo 2º - Esta Emenda à Lei Orgânica entra em vigor na data de sua publicação, revogadas as disposições em contrário.

Câmara Municipal de Iguatu, aos 02 dias do mês de junho de 2014.

Antonio Marcos Brandão
Presidente

Edson Aparecido da Silva
Vice Presidente

Altamir Izildo Pereira dos Santos
1ª. Secretário

Maria Elza de Sousa Batista
2º. Secretária

CI1133749-E14

Município de Catanduvas

Estado do Paraná
Mais qualidade de Vida!
Gestão 2013/2016
CNPJ Nº 76.208.842/0001-03

LEI 029/2014

SÚMULA: Institui a cobrança de contribuição para custeio do Serviço de iluminação pública prevista no artigo 149-A da Constituição Federal e dá outras providências.

A Câmara Municipal de Catanduvas, Estado do Paraná, aprovou e eu, Prefeita Municipal, sanciono a seguinte **Lei:**

Art. 1º - Fica instituída, nos termos do artigo 149-A da Constituição Federal de 1988, a Contribuição para Custeio do Serviço de iluminação pública - COSIP, devida pelos consumidores residenciais e não residenciais de energia elétrica, destinada ao custeio do serviço de iluminação pública.
Parágrafo Único – Considera-se serviço de iluminação pública aquele destinado a iluminar vias e logradouros, bem como quaisquer outros bens públicos de uso comum, assim como de atividades acessórias de instalação, manutenção e expansão da respectiva rede de iluminação, além de outras atividades correlatas.

Art. 2º - A Constituição incide sobre a propriedade, o domínio útil ou posse, a qualquer título, de imóveis, edificados ou não, situados no território Município de Catanduvas, Estado do Paraná.

Art. 3º - O sujeito passivo da Contribuição é o proprietário, o titular do domínio útil ou o possuidor, a qualquer título, de imóveis, edificados ou não, situados no Município de Catanduvas, Estado do Paraná.
Parágrafo primeiro: É sujeito passivo solidário da COSIP, o locatário, o comodatário possuidor a qualquer título de imóvel edificado situado no território do Município e que tenha ligação privada e regular de energia elétrica.
Parágrafo segundo: Considerando que todo aquele que possua ligação de energia elétrica regular ao sistema de fornecimento de energia, o lançamento da contribuição poderá ser feito indicando qualquer dos sujeitos passivos solidários.

Art 4º - A base de cálculo da COSIP é o valor mensal do consumo total de energia elétrica constante na fatura emitida pela empresa concessionária distribuidora.

Art. 5º - As alíquotas de contribuição são diferenciadas conforme a classe de consumidores e a quantidade de consumo medida em Kw/h, conforme tabela anexa, que é parte integrante desta lei.
Parágrafo primeiro: A determinação da classe/categoria de consumidor observará as normas da Agência Nacional de Energia Elétrica - ANNEL- ou órgão regulador que vier a substituí-la.
Parágrafo segundo: O Valor da Contribuição, estabelecido na forma desta Lei e seu anexo, será apurado e cobrado mensalmente, por meio de nota fiscal – fatura, emitida pela concessionária responsável pelo serviço de energia elétrica.
Parágrafo terceiro: Os contribuintes enquadrados da classe rural terão desconto de 100% (cem por cento), em razão de inexistência de iluminação pública nas estradas rurais.
Parágrafo quarto: Ficam isentos do pagamento da COSIP os consumidores (contribuintes) de energia elétrica da classe residencial enquadrados no programa Luz Fraterna, nos termos da Lei do Estado do Paraná nº 17.639 de 31 de julho de 2013 que revogou as leis estaduais números "14.087 de 11 de setembro de 2003" e "15.922 de 12 de agosto de 2008".
Parágrafo quinto: O Poder Público Municipal estará isento do recolhimento da COSIP, quando se tratar de prédio de uso próprio.

Art. 6º - O valor da contribuição de que trata esta Lei Complementar será reajustado, na mesma ocasião e percentual aplicado às tarifas de fornecimento de energia elétrica, definido pela concessionária responsável pelo serviço de energia elétrica.

Art. 7º - A COSIP devida pelos proprietários, titulares do domínio útil, possuidores a título precário ou não, e que tenham ligação regular e privada de energia elétrica, será lançada mensalmente e será paga juntamente com a fatura mensal de energia elétrica, forma de convênio ou contrato a ser firmado entre o Município e a empresa concessionária distribuidora de energia elétrica titular da concessão para distribuição de energia elétrica no território do Município.
Parágrafo primeiro - O convênio ou contrato a que se refere este artigo deverá, obrigatoriamente, prever repasse do valor arrecadado pela concessionária ao Município, admitida, exclusivamente, a retenção dos montantes necessários ao pagamento da energia fornecida para iluminação, dos valores fixados para remuneração dos custos de arrecadação e de débitos que, eventualmente, tenha ou venha a Ter o Município com a concessionária.
Parágrafo segundo: O montante devido e não pago da COSIP a que se refere o "caput" deste artigo será inscrito em dívida ativa, por parte da autoridade competente, 60 (sessenta) dias após a verificação da inadimplência.
Parágrafo terceiro - Servirá como título hábil para a inscrição:
I - A comunicação de inadimplência efetuada pela concessionária acompanhada de duplicata da fatura de energia elétrica não paga;
II - Outro documento que contenha os elementos previstos no art. 202 e incisos do Código Tributário Nacional.

Art. 8º - Os valores da COSIP não pagos no vencimento serão acrescidos de juros de mora, multa e correção monetária, nos termos da legislação tributária municipal.
Art. 9º - Fica criado o Fundo Municipal de Iluminação Pública - FUMIP, de natureza contábil e administrado pela Secretaria Municipal de Finanças, para o qual deverão ser destinados todos os recursos arrecadados com a COSIP e que deverá custear os serviços de iluminação pública previstos no parágrafo único do artigo primeiro desta Lei.

Parágrafo Único: Caberá à Secretaria Municipal de Finanças procederem ao lançamento e à fiscalização do pagamento da COSIP.

Art. 10 – O Poder Executivo regulamentará esta lei no prazo de 120 (cento e vinte) dias, a contar de sua publicação, por Decreto, que também deverá dispor sobre o FUMIP – Fundo Municipal de iluminação Pública.

Art. 11 - Esta lei entra em vigor na data da sua publicação revogando as disposições contrárias, ratificando todos os atos realizados até a entrada em vigência dessa lei.

Gabinete da prefeita, Catanduvas/PR, 05 junho de 2014.

NOEMI SCHMIDT DE MOURA
PREFEITA

CI1133750-E14

MUNICÍPIO DE CAPITÃO LEÔNIDAS MARQUES - PR

TERMO DE INEXIGIBILIDADE DE LICITAÇÃO N. º 062/20104.
Ref: Edital de Credenciamento n. º 005/2014.
Declaro inexigível a licitação, no valor de até R$ 7.600,00 (sete mil e seiscentos reais), com fundamento no § 1º, do art. 25, da Lei n.º 8666/93, a favor de ***LUANA DA SILVA KANIESKI,*** residente na Rua Estevan Noskoski, 177, Centro, neste Município, inscrita no CPF sob n. º 077.633.819-65 e RG sob n. º 10.323.318-6 SSP-PR, para a prestação de serviços na realização de palestras ("Educação sem Violência" e sobre "Leis diversas atendendo a Crianças, Adolescentes e Famílias"), visando a execução dos Programas e Projetos da Proteção Social Básica e Proteção Social Especial, desenvolvidos pela Secretaria Municipal de Assistência Social.

Publique-se.
Capitão Leônidas Marques – Pr, 06 de junho de 2014.
Ivar Barea
Prefeito Municipal

EXTRATO DE CONTRATO N. º 206/2014.
REF: TERMO DE INEXIGIBILIDADE N. º 062/2014.
PROCEDIMENTO SUBSEQÜENTE AO EDITAL DE CREDENCIAMENTO N. º 005/2014.
CONTRATANTE: MUNICÍPIO DE CAPITÃO LEÔNIDAS MARQUES-PR.
CONTRATADA: LUANA DA SILVA KANIESKI.
OBJETO: O objeto do presente contrato é a prestação de serviços na realização de palestras ("Educação sem Violência - **Lote 16** - carga horária total de 03 horas"" e sobre "Leis diversas atendendo a Crianças, Adolescentes e Famílias – **Lote 27** com carga horária total de 160 horas"), visando a execução dos Programas e Projetos da Proteção Social Básica e Proteção Social Especial, desenvolvidos pela Secretaria Municipal de Assistência Social.
VALOR: R$ 7.600,00 (sete mil e seiscentos reais).
VIGÊNCIA: Até 10(dez) meses, com início a partir da assinatura deste Termo.
DOTAÇÃO:

Un. Orç.	Fç	Sub Fç	Programa	Proj./Ativ.	Conta Despesa	Elemento Despesa	Natureza
11.002	08	244	0036	2143	05270	3.3.90.36.00.00.00	3.3.90.36.00.00.00
11.002	08	244	0036	2145	05330	3.3.90.36.00.00.00	3.3.90.36.00.00.00

Capitão Leônidas Marques, Estado do Paraná, 06 de junho de 2014.
Ivar Barea
Prefeito Municipal

CI1133742-E14

MUNICÍPIO DE SANTA TEREZINHA DE ITAIPU

ESTADO DO PARANÁ

EDITAL DE CONCURSO PÚBLICO Nº 01/13/2014

RETIFICAÇÃO DO RESULTADO DAS PROVAS PRÁTICAS E DE TÍTULOS DOS CARGOS DE EDUCADOR INFANTIL E PROFESSOR N.I E RESULTADO FINAL

O Presidente da Comissão Organizadora do Concurso Público, designada pelo Decreto Municipal nº 097, de 11 de março de 2014, no uso de suas atribuições

TORNA PÚBLICO:

A RETIFICAÇÃO do resultado das **provas de títulos** aos cargos de Educador Infantil e Professor N.I, realizadas dia 14/05/2014, conforme relatório em anexo, valendo esta publicação como **RESULTADO FINAL.**

Permanecem inalterados os demais resultados constantes no Edital de Concurso Púbico n.º 01/11/2014.

Santa Terezinha de Itaipu, 05 de junho de 2014.

CLAUDECY COSTA FERREIRA
Presidente da Comissão Organizadora do Concurso Público

ANEXO AO EDITAL DE CONCURSO PÚBLICO Nº 01/13/2014

CARGO: EDUCADOR INFANTIL

RETIFICAÇÃO DO RESULTADO DA PROVA DE TÍTULOS E RESULTADO FINAL

Classif.	NOME	Média	Títulos	Soma	Resultado
1	Aline Cristina da Silva	74,5	0	74,5	Classificado
2	Márcia Cordeiro de Souza	69	1	70	Classificado
3	Zenaide Pinheiro Zenatti	65,5	2	67,5	Classificado
4	Cláudia Vanuza Branco	65	0	65	Classificado
5	Jaqueline de Souza Parra	64	1	65	Classificado
6	Charline Verlindo de Oliveira	63	0	63	Classificado
7	Valdeléia Alves	62,5	0	62,5	Classificado
8	Cristiane Damiani de Sousa	62	0	62	Classificado
9	Maria Arconti Cavalheiro Henicka	61,5	0	61,5	Classificado
10	Mayara dos Santos Daleaste	61,5	0	61,5	Classificado
11	Sueli de Fátima Cardoso	57	4	61	Classificado
12	Idalinda Balbino Venâncio	59,5	0	59,5	Classificado
13	Cleci de Fátima Anacleto Benedet	58	1	59	Classificado
14	Luciana Maria de Lima	54,5	4	58,5	Classificado
15	Samara Petry Ardenghi	57,5	0	57,5	Classificado
16	Débora da Silveira Strumann	57	0	57	Classificado
17	Josiane Messias da Silva	57	0	57	Classificado
18	Danieli Manenti	56	0,5	56,5	Classificado
19	Angelica Francisca Fortes	55,5	1	56,5	Classificado
20	Danubia Rafaela Raimundo	55	1	56	Classificado
21	Tatiane Cristina Dal Toé	54,5	0	54,5	Classificado
22	Solange de Oliveira Ramirez	54,5	0	54,5	Classificado
23	Ana Gabriela Neres de Quadros	64,5	0	64,5	Eliminado
24	Arluce Odete Natalli Arconti	58	0	58	Eliminado
25	Fernanda Gadamski	70	0	70	Eliminado
26	Gracieli Ribeiro Antunes da Silva	68,5	0	68,5	Eliminado
27	Janete Aparecida da Silva	55	0	55	Eliminado
28	Keli Garbin de Araújo	62	0	62	Eliminado
29	Luciana de Oliveira Rosa	56	0	56	Eliminado
30	Vani Dolinski	55,5	0	55,5	Eliminado

ANEXO AO EDITAL DE CONCURSO PÚBLICO Nº 01/13/2014

CARGO: PROFESSOR N.I

RETIFICAÇÃO DO RESULTADO DA PROVA DE TÍTULOS E RESULTADO FINAL

Classif.	NOME	Média	Títulos	Soma	Resultado
1	Alhine Melissa de Cássia Diniz	81	5	86	Classificado
2	Daiane Munari Raupp	77,5	3,5	81	Classificado
3	Claudiana Camargo	72,5	3,5	76	Classificado
4	Giselle Geanne de Moraes Félix	72	3	75	Classificado
5	Wânia Valério Wiest	70	5	75	Classificado
6	Carmem Cecília Zilly Machado	67,5	5	72,5	Classificado
7	Lilian Vitorassi	71	1	72	Classificado
8	Gislaine Romagna	67,5	1,5	69	Classificado
9	Liliani dos Santos	63,5	5	68,5	Classificado
10	Tatiana Izabel Fontana Munchen	60	5	65	Classificado
11	Daiane Zilli	64,5	0	64,5	Classificado
12	Vilma Gonçales	57	5	62	Classificado
13	Carmen Macarini	56	5	61	Classificado
14	Márcia Miraci Weiler Benini	56	5	61	Classificado
15	Rosana Nunez Ribeiro	56,5	4	60,5	Classificado
16	Roseli Terezinha Gomes	55,5	5	60,5	Classificado
17	Regiane de Assis Miranda	59	0,5	59,5	Classificado
18	Ligiani dos Santos	56,5	2,5	59	Classificado
19	Andressa Dias	58	0	58	Classificado
20	Giseli Romagna	55,5	2,5	58	Classificado
21	Edilza Correia Benitez	55	3	58	Classificado
22	Julia Maria Talheimer	56	1,5	57,5	Classificado
23	Gislaine Basílio dos Santos	56,5	0	56,5	Classificado
24	Paula Daiane dos Santos Faria	55	0	55	Classificado
25	Luciane Schellemer Angeli	61	0	61	Eliminado

CI1133765-E14

ESTADO DO PARANÁ

MUNICÍPIO DE SÃO MIGUEL DO IGUAÇU

PREFEITURA MUNICIPAL DE SÃO MIGUEL DO IGUAÇU – Estado do Paraná
PROCESSO DE COMPRA DIRETA Nº 028/2014 – PMSMI **DISPENSA LIMITE Nº 028/2014**
OBJETO: Constitui o presente objeto a locação das dependências do CENTRO DE TRADIÇÕES GAUCHAS QUERENCIA AMADA, associação estabelecida na Rua Fernando Ferrari, 1105, Centro, São Miguel do Iguaçu-PR, devidamente inscrita no CNPJ nº 77.606.036/0001-48, objetivando realizar o Casamento Comunitário.
FORNECEDOR: CENTRO DE TRADIÇÕES GAUCHAS QUERENCIA AMADA.
FUNDAMENTAÇÃO: Artigo 24, inciso II, da Lei 8.666/93 de Licitações.
VALOR GLOBAL ESTIMADO: R$ 600,00 (seiscentos reais).
VIGÊNCIA: 60 (sessenta) dias.
São Miguel do Iguaçu-PR, 30 de Maio de 2014.
ASSINATURA: CLAUDIOMIRO DA COSTA DUTRA-Prefeito Municipal.

CI1133747-E14

3º SERVIÇO DE REGISTRO DE IMÓVEIS

Rua Paraná, 2.864. Centro. CEP 85.810-010. Cascavel-PR
Fd. Itapoã, sala 15. Tel/Fax: (45) 3225-5511
e-mail: 3sricascavel@3sricascavel.com.br

EDITAL DE LOTEAMENTO

Antônio Artur de Souza Sampaio, Registrador do 3º Serviço de Registro de Imóveis da Comarca de Cascavel, Estado do Paraná, em cumprimento ao artigo n. 19, da Lei Federal nº 6.766 de 19 de dezembro de 1979.

FAZ SABER a todos os interessados que a **NELSON PADOVANI & CIA LTDA**, pessoa jurídica de direito privado, inscrita no CNPJ sob n. 03.357.017/0001-99, com sede nesta cidade, na Avenida Brasil, 3965, depositou nesta Serventia sob protocolo n. 111.983, os documentos necessários e exigidos pelo art. 18, da Lei Federal nº 6.766/1979, e demais legislações pertinentes, para o registro do **"LOTEAMENTO ANA CECÍLIA"**, junto ao Lote 290-Y, do 11º Perímetro São Francisco ou Lopeí, com área total de 55.345,534m², matrícula n. 42.840 deste Serviço, cujo projeto foi aprovado em 23 de abril de 2013, e reaprovado em 08 de janeiro de 2014, através do processo de protocolo n. 2199, de 18 de janeiro de 2012, que deu origem ao Decreto Municipal n. 11.230, de 11 de abril de 2013, publicado no órgão oficial eletrônico aos 13 de abril de 2013, retificado pelo Decreto n. 11.377, de 01 de agosto de 2013, publicado no órgão oficial eletrônico aos 03 de agosto de 2013, bem como ao Alvará de Construção n. 856/2013, expedido em 23 de abril de 2013, instruídos pela Licença Prévia n. 29341 e Licença de Instalação n. 15345, ambas expedidas pelo Instituto Ambiental do Paraná. O loteamento está situado entre o Loteamento Cataratas, Loteamento Estrela do Mar e o Lote n. 294-A, do 11º Perímetro São Francisco ou Lopeí, com acesso pela Rua do Feijão e pela Rua Acelino de Almeida e constitui-se de 07 (sete) quadras, numeradas de 01 (um) a 07 (sete), e 07 (sete) trechos de ruas que totalizam a área de 10.000,37m², as quais passarão ao domínio público após o competente registro, divididas em 107 (cento e sete) lotes, sendo 104 (cento e quatro) comercializáveis; 02 (dois) lotes de área verde (acrescidos de faixa de drenagem e APP) com 14.575,09m², bem como, 01 (um) lote de Utilidade Pública com área total de 4.254,32m² localizados no próprio loteamento, e fração ideal de 2.028,57m² de área de Utilidade Pública localizada no imóvel da matrícula n. 43.642, desta Serventia. Para garantir a execução das obras de infra-estrutura do loteamento foram caucionados os seguintes lotes pelo prazo de 02 (dois) anos, que ocorrerá em 11 de abril de 2015: lotes n. 01 a 04, da quadra n. 01; lotes n. 03 a 13, da quadra 03; lotes 03 a 18, da quadra 04, lotes 03 a 18, da quadra 05, lotes 03 a 20, da quadra 06, lotes 04 a 07, da quadra 07, totalizando 69 lotes. Apresentou certidões fiscais negativas expedidas pela Secretaria de Finanças do Município de Cascavel, Secretaria de Fazenda Pública do Estado do Paraná, e Secretaria da Receita Federal do Brasil, bem como certidões de feitos ajuizados em nome da loteadora e dos proprietários no período compreendido entre os últimos 10 (dez) anos a contar da prenotação, sendo positiva a certidões em nome do loteadora expedida pelo Distribuidor Público, Justiça Federal e Justiça do Trabalho desta Comarca. E, para que chegue ao conhecimento de terceiros, expediu-se este edital que será publicado no jornal "O Paraná", órgão oficial do Município, de circulação nesta cidade, por três dias consecutivos, podendo o registro ser impugnado no prazo de 15 (quinze) dias contados da data da última publicação, conforme Artigo 19, da Lei nº 6.766 de 19 de dezembro de 1979. Cascavel – PR, 04 de junho de 2014.

Antonio Artur de Souza Sampaio
Registrador

PLANTA DE LOCALIZAÇÃO
DESENHO SEM ESCALA

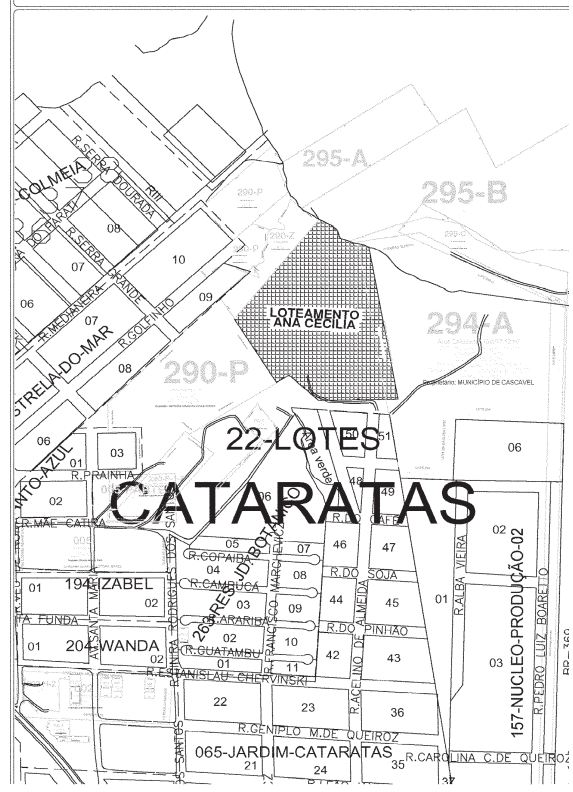

CI1133727-E14

MUNICÍPIO DE CAPITÃO LEÔNIDAS MARQUES - PR

TERMO DE INEXIGIBILIDADE DE LICITAÇÃO N. º 065/20104.

***Ref:** Edital de Credenciamento n. º 005/2014.*

Declaro inexigível a licitação, no valor de até R$ 16.000,00 (dezesseis mil reais), com fundamento no art. 25, da Lei n.º 8666/93, a favor da empresa ***ELESSON ROCHA DOS SANTOS,*** sita à Av. Tancredo Neves, 377, Centro, Município de Capitão Leônidas Marques, Estado do Paraná, inscrita no CNPJ sob n. º 18.896.709/0001-82, para a prestação de serviços na realização de "Oficina de Música – Violão e Flauta" – **Lote 19**, com carga horária total de 800 horas, por um período de 10 (dez) meses, à famílias usuárias do CRAS (Centro de Referência de Assistência Social), segundo orientação da Secretaria de Assistência Social.

Publique-se.
Capitão Leônidas Marques – Pr, 06 de junho de 2014.
Ivar Barea
Prefeito Municipal

EXTRATO DE CONTRATO N. º 209/2014.

REF: TERMO DE INEXIGIBILIDADE N. º 065/2014.
PROCEDIMENTO SUBSEQÜENTE AO EDITAL DE CREDENCIAMENTO N. º 005/2014.
***CONTRATANTE**: MUNICÍPIO DE CAPITÃO LEÔNIDAS MARQUES-PR.*
***CONTRATADA**: ELESSON ROCHA DOS SANTOS.*
***OBJETO**:* O objeto do presente contrato é a prestação de serviços na realização de "Oficina de Música – Violão e Flauta" – **Lote 19**, com carga horária total de 800 horas, por um período de 10 (dez) meses, à famílias usuárias do CRAS (Centro de Referência de Assistência Social), segundo orientação da Secretaria de Assistência Social.
***VALOR**:* R$ 16.000,00 (dezesseis mil reais).
VIGÊNCIA: Até 10 (dez) meses, com início a partir da assinatura deste Termo.
***DOTAÇÃO**:*

Un. Orç.	Fç	Sub Fç	Programa	Proj./Ativ.	Conta Despesa	Elemento Despesa	Natureza
11.002	08	244	0036	2143	05280	3.3.90.39.00.00.00	3.3.90.39.05.00.00

Capitão Leônidas Marques, Estado do Paraná, 06 de junho de 2014.
Ivar Barea
Prefeito Municipal

MUNICÍPIO DE CAPITÃO LEÔNIDAS MARQUES - PR

TERMO DE INEXIGIBILIDADE DE LICITAÇÃO N. º 064/2014.

***Ref:** Edital de Credenciamento n. º 005/2014.*

Declaro inexigível a licitação, no valor de até R$ 8.000,00 (oito mil reais), com fundamento no § 1º, do art. 25, da Lei n.º 8666/93, a favor de ***ELIANE KONRAD,*** residente na Linha Alto Caçula, Município de Capitão Leônidas Marques, Estado do Paraná, inscrita no CPF sob n. º 098.113.289-86 e RG sob n. º 13.200.694-6 SSP-PR, para a prestação de serviços na para a prestação de serviços especializados em "***Curso de Informática***", junto ao Contra Turno Social – ***Lote 22***, por um período de 10 (dez) meses, segundo orientação da Secretaria Municipal de Assistência Social.

Publique-se.
Capitão Leônidas Marques – Pr, 06 de junho de 2014.
Ivar Barea
Prefeito Municipal

EXTRATO DE CONTRATO N. º 208/2014.

REF: TERMO DE INEXIGIBILIDADE N. º 064/2014.
PROCEDIMENTO SUBSEQÜENTE AO EDITAL DE CREDENCIAMENTO N. º 005/2014.
***CONTRATANTE**: MUNICÍPIO DE CAPITÃO LEÔNIDAS MARQUES-PR.*
***CONTRATADA**: ELIANE KONRAD.*
OBJETO**:* O objeto do presente contrato é a prestação de serviços especializados em ***"Curso de Informática", junto ao Contra Turno Social – ***Lote 22***, com carga horária total de 640 horas, por um período de 10 (dez) meses, segundo orientação da Secretaria Municipal de Assistência Social.
***VALOR**:* R$ 8.000,00 (oito mil reais).
VIGÊNCIA: Até 10 (dez) meses com início a partir da assinatura deste Termo.
***DOTAÇÃO**:*

Un. Orç.	Fç	Sub Fç	Programa	Proj./Ativ.	Conta Despesa	Elemento Despesa	Natureza
11.002	08	244	0036	2145	05330	3.3.90.36.00.00.00	3.3.90.36.00.00.00
12.001	08	243	0034	6154	05660	3.3.90.36.00.00.00	3.3.90.36.00.00.00

Capitão Leônidas Marques, Estado do Paraná, 06 de junho de 2014.
Ivar Barea
Prefeito Municipal

CI1133769-E14

Prefeitura Municipal de Tupãssi

ESTADO DO PARANÁ
Praça Santos Dumont, s/nº - Fone (044) 3544 8000 - Fax: 3544 8014 CEP 85945-000

PRIMEIRO TERMO ADITIVO

Termo aditivo que entre si celebram, de um lado o **MUNICÍPIO DE TUPÃSSI**, pessoa jurídica de direito público, com sede na Praça Santos Dumont, s/n, inscrita no CNPJ(MF) 77.877.116/0001-38, neste ato representado pelo Sr. **José Carlos Mariussi**, Prefeito Municipal, inscrito no CPF sob nº 604.789.269-87, RG nº 4.264.607-5 SSP/PR, denominada simplesmente **contratante**, e de outro lado, **SERVIÇO AUTÔNOMO DE ÁGUA E ESGOTO - SAAE,** inscrita no CNPJ/MF sob o nº 768.786.69/0001-42, com sede a Rua Santa Catarina nº 750, 85.960-000, Centro, Marechal Candido Rondon, Estado do Paraná, neste ato representada pelo Sr. **Luiz Carlos Grillo Lirio,** portador do RG nº 1.285.761-6 e inscrito no CPF/MF sob o nº 191.574.109-25.

Cláusula primeira: Considerando a solicitação de Aditivo, efetuado pela Bióloga da Divisão do SAATU, **fica aditado o valor** do contrato nº 133/2013, oriundo do Processo Licitatório nº 78/2013, Dispensa de Licitação nº 15/2013, **em R$ 3.694,50 (três mil e seiscentos e noventa e quatro reais e cinquenta centavos).** O valor contratual passará de R$ 52.613,50 (cinquenta e dois mil e seiscentos e treze reais e cinquenta centavos), para R$ 56.308,00 (cinquenta e seis mil e trezentos e oito reais).

Cláusula segunda: Conforme solicitação em anexo ao processo, após o reajuste dos valores unitários e desmembramento de alguns serviços, segue abaixo a tabela com as quantidades e valores devidamente alterado e atualizado, a serem praticados até o término do referido contrato:

Lote	Item	Qtde	Un	Descrição dos Serviços/Parâmetros	R$ Unitário	R$ Total
1	1	98,00	Un	FÍSICA: Cor aparente (uH); Turbidez (uT); pH; O.R.P.(mV); Condutivivade (µS/cm a 25°); Sólidos totais dissolvidos (mg/L); Salinidade (0%); Temperatura da água (ºC). - Fluor (5 análises mensais).	28,00	2.744,00
1	2	113,00	Un	ANÁLISE BACTERIOLÓGICA: - Coliformes totais, Coliformes termotolerantes (presença/ausência).	52,00	5.876,00
1	3	17,00	Un	Análise de Bactérias Heterotróficas	63,00	1.071,00
1	4	6,00	Un	FÍSICO-QUÍMICA COMPLETA FÍSICA: Cor aparente (uH); Turbidez (uT); pH; O.R.P.(mV); Condutivivade (µS/cm a 25°); Sólidos totais dissolvidos (mg/L); Salinidade (0%); Temperatura da água (ºC). QUÍMICA: Alcalinidade total (mg/L $CaCO_3$); Alcalinidade à Fenolftaleína (mg/L $CaCO_3$); Bicarbonato (mg/L $CaCO_3$); Carbonatos (mg/L $CaCO_3$); Cloretos (mg/L Cl^-); Dureza Total mg/L Mg^{2+}); Ferro total (mg/L Fe^{2+}); Fluoretos (mg/L F^-); Gás carbônico livre (mg/l CO^2); Nitratos (mg/L (como N)); Nitritos(mg/L (como N)); Sulfatos (mg/L SO_4); Sódio (mg/L Na^+); Potássio (mg/L K^+); Amônia (mg/L (como NH_3)); Manganês (mg/L Mn^{2+}); Silica (mg/l SiO_2); Cloro total (mg/L Cl_2).	448,00	2.688,00
1	5	6,00	Un	PESTICIDAS/METAIS Substâncias inorgânicas: antimônio; arsênio; bário; cobre; cromo; mercúrio; cádmio; cianeto; chumbo; níquel; selênio e urânio. Organoléptico de potabilidade: alumínio; 1,2 diclorobenzeno; 1,4 diclorobenzeno; etilbenzeno; monoclorobenzeno; sulfeto de hidrogênio; surfactantes; tolueno; zinco; xilenos. Substâncias orgânicas: acrilamida; benzeno; benzo(a)pireno; cloreto de vinila; 1,2 dicloroetano; 1,1 dicloroeteno; 1,2 dicloroeteno (cis+trans); diclorometano; di(2-etilhexil) ftalato; estireno; pentaclorofenol; tetracloreto de carbono; triclorobenzeno; tricloroeteno; tetracloroeteno. Agrotóxicos: 2,4D+2,4,5T; alaclor; aldicarbe+aldicarbesulfona+aldicarbesulfóxido; aldrin+dieldrin; atrazina; carbendazim+benomil; carbofurano; clordano; glifosato+AMPA; lindano (gama HCH); mancozebe; metamidofós; metoacloro; molinato; parationa metílica; pendimentalina; permetrina; clorpirifós+clorpirifós-oxon; DDT+DDD+DDE; diuron; endossulfan (α β e sais); endrin; profenofós; simazina; tebuconazol; terbufós e trifluranina.	2.795,00	16.770,00
1	6	2,00	UN	Desinfetantes e produtos secundários de desinfecção: Ácidos haloacéticos totais (2)(3); Cloraminas totais, por espectrofotometria do UV/VIS (1); 2,4,6-triclorofenol (2); Trihalometanos (total) (2) — clorofórmio, bromofórmio, diclorobromometano, dibromoclorometano; Bromato e Clorito, por LC-MS/MS (3); Cloro Residual Livre	632,00	1.264,00

Cláusula terceira: As despesas, objeto deste processo correrão por conta da seguinte dotação orçamentária, consignada no orçamento geral do município:

Orgão	Nome do Órgão	Unidade	Função	Sub-função	Projeto/ Atividade		Despesa	Elemento da Despesa
09	DEPTO DE OBRAS, TRANSP.E SERV.URBANOS	0904	17	512	2	50	3535	339039510000

Cláusula quarta: Permanecem inalteradas as demais cláusulas contratuais.

Tupãssi - PR, 06 de junho de 2014.

Contratante

Contratada

Testemunhas:

1º)_____
CPF nº

2º)_____
CPF nº

CI-1133767-E14

MUNICÍPIO DE CAPITÃO LEÔNIDAS MARQUES - PR

TERMO DE INEXIGIBILIDADE DE LICITAÇÃO N. º 061/2014.

***Ref:** Edital de Credenciamento n. º 005/2014.*

Declaro inexigível a licitação, no valor de até R$ 8.000,00 (oito mil reais), com fundamento no § 1º, do art. 25, da Lei n.º 8666/93, a favor de ***BRUNA CRISTINA MOMOLI,*** residente na Linha Capanema, Município de Capitão Leônidas Marques, Estado do Paraná, inscrita no CPF sob n. º 087.622.129-07 e RG sob n. º 12.567.264-7 SSP-PR, para a prestação de serviços na "Monitoria do Programa Fortalecendo Vínculos" – ***Lote 20***, com carga horária total de 1200 horas, durante um período de até 10 (dez) meses, segundo orientação da Secretaria de Assistência Social.

Publique-se.
Capitão Leônidas Marques – Pr, 06 de junho de 2014.
Ivar Barea
Prefeito Municipal

EXTRATO DE CONTRATO N. º 205/2014.

REF: TERMO DE INEXIGIBILIDADE N. º 061/2014.
PROCEDIMENTO SUBSEQÜENTE AO EDITAL DE CREDENCIAMENTO N. º 005/2014.
***CONTRATANTE**: MUNICÍPIO DE CAPITÃO LEÔNIDAS MARQUES-PR.*
***CONTRATADA**: BRUNA CRISTINA MOMOLI.*
OBJETO**:* O objeto do presente contrato é a prestação de serviços na "Monitoria do Programa Fortalecendo Vínculos" – ***Lote 20, com carga horária total de 1200 horas, durante um período de até 10 (dez) meses, segundo orientação da Secretaria de Assistência Social.
***VALOR**:* R$ 8.000,00 (oito mil reais).
VIGÊNCIA: Até 10 (dez) meses com início a partir da assinatura deste Termo.
***DOTAÇÃO**:*

Un. Orç.	Fç	Sub Fç	Programa	Proj./Ativ.	Conta Despesa	Elemento Despesa	Natureza
11.002	08	244	0036	2143	05270	3.3.90.36.00.00.00	3.3.90.36.06.00.00

Capitão Leônidas Marques, Estado do Paraná, 06 de junho de 2014.
Ivar Barea
Prefeito Municipal

CI1133743-E14

MUNICÍPIO DE CAPITÃO LEÔNIDAS MARQUES - PR

TERMO DE INEXIGIBILIDADE DE LICITAÇÃO N. º 060/20104.

***Ref:** Edital de Credenciamento n. º 005/2014.*

Declaro inexigível a licitação, no valor de até R$ 800,00 (oitocentos reais), com fundamento no § 1º, do art. 25, da Lei n.º 8666/93, a favor de ***PATRICIA CAROLINE CERVELIN,*** residente na Rua Estevan Noskoski, 202, Centro, Município de Capitão Leônidas Marques, Estado do Paraná, inscrita no CPF sob n. º 041.926.479-58 e RG sob n. º 8.863.078-5 SSP-PR, para a prestação de serviços na realização de "Palestra e Oficina de Consciência Ambiental", fabricação de sabão e detergente ecológico e decorativo – Lote 18, à famílias usuárias do CRAS (Centro de Referência de Assistência Social), segundo orientação da Secretaria de Assistência Social.

Publique-se.
Capitão Leônidas Marques – Pr, 06 de junho de 2014.
Ivar Barea
Prefeito Municipal

EXTRATO DE CONTRATO N. º 204/2014.

REF: TERMO DE INEXIGIBILIDADE N. º 060/2014.
PROCEDIMENTO SUBSEQÜENTE AO EDITAL DE CREDENCIAMENTO N. º 005/2014.
CONTRATANTE: MUNICÍPIO DE CAPITÃO LEÔNIDAS MARQUES-PR.
CONTRATADA: PATRÍCIA CAROLINE CERVELIN.
***OBJETO**:* O objeto do presente contrato é a prestação de serviços na realização de "Palestra e Oficina de Consciência Ambiental", fabricação de sabão e detergente ecológico e decorativo – **Lote 18**, com carga horária total de 20 horas, divididas em 9 (nove) dias durante até 02 (dois) meses, à famílias usuárias do CRAS (Centro de Referência de Assistência Social), segundo orientação da Secretaria de Assistência Social.
***VALOR**:* R$ 800,00 (oitocentos reais).
VIGÊNCIA: Até **31.12.2014**, com início a partir da assinatura deste Termo.
***DOTAÇÃO**:*

Un. Orç.	Fç	Sub Fç	Programa	Proj./Ativ.	Conta Despesa	Elemento Despesa	Natureza
11.002	08	244	0036	2145	05330	3.3.90.36.00.00.00	3.3.90.36.00.00.00

Capitão Leônidas Marques, Estado do Paraná, 06 de junho de 2014.
Ivar Barea
Prefeito Municipal

CI1133744-E14

Câmara Municipal de Palotina

ESTADO DO PARANÁ
SEDE DO PODER LEGISLATIVO MUNICIPAL PREFEITO ALOÍSIO VALERIUS
Rua 21 de Abril, 718 - 2º Pavimento - Cx. Postal 224
Fone: (44) 3649-5946 - Fone/Fax: (44) 3649-5381 - CEP 85.950-000
e-mail: legislativo@qinfonet.com.br CNPJ 77.840.874/0001-81

PORTARIA nº 018 de 04 de junho de 2014

A Mesa Diretiva da Câmara Municipal de Palotina, Estado do Paraná, no uso das suas atribuições legais e, em especial, no disposto no art. 29, X da Resolução n.º 001, de 19 de novembro de 2012;

RESOLVE:

Art. 1º Conceder, com base nos artigos 89 e 90 da Lei Complementar 110/2010, que trata do Estatuto dos Servidores Públicos do Município de Palotina, 15 dias de licença especial à servidora ADRIANA FÉLIX DA SILVA VERDEIRO, à partir de 09 de junho de 2014.

Art. 2º Esta portaria entra em vigor na data de sua publicação.

CÂMARA MUNICIPAL DE PALOTINA

Eurico Fernandes Barbosa – Presidente
Natal Antônio Bonaldo – 1º Secretário
Eloir Berno – 2º Secretário

Registre-se e Publique-se

CI1133752-E14

Câmara Municipal de Boa Vista da Aparecida

CNPJ 78.673.183/0001-01 - E-mail: camboavi@bol.com.br
Av. Cicero Barbosa Sobrinho, 1.190 - Centro - Fone/Fax (45) 3287-1136 - Gab. 3287-1687 - Geral 3287-1670
85780-000 - BOA VISTA DA APARECIDA - PARANÁ

PORTARIA Nº 16/2014

NOMEIA COMISSÃO ORGANIZADORA DE CONCURSO, E DÁ OUTRAS PROVIDÊNCIAS;

DOMINGOS ANTONIO SIGNORINI, Presidente da Câmara Municipal de Boa Vista da Aparecida, Estado do Paraná, no uso de suas atribuições legais,

NOMEIA

Art. 1º. Ficam nomeados os funcionários e servidores municipais, abaixo relacionados, para comporem a Comissão Organizadora de Concurso, destinado ao provimento de cargos de seu Quadro de Pessoal, nos termos da legislação pertinente e das normas estabelecidas em Edital.

1- DAURI AMADEUS PERES – Presidente
2- LEOMAR PAULO GRANETTO – Membro
3- VALDIR DAS DORES MANZANI – Membro

Art. 2º. A Comissão Organizadora de Concurso deverá auxiliar no acompanhamento e fiscalização dos trabalhos referentes aos Concursos Públicos.

Art. 3º. Os trabalhos efetuados pela Comissão Organizadora serão considerados de relevância a Câmara Municipal de Boa Vista da Aparecida - PR, porém sem ônus ao erário público;

Art. 4º. Esta Portaria entra em vigor na data de sua publicação, revogadas as disposições em contrario.

Câmara Municipal de Boa Vista da Aparecida, Estado do Paraná, aos 04 dias do mês de junho de 2014.

DOMINGOS ANTONIO SIGNORINI
PRESIDENTE 2013/2014

CI1133754-E14

AVISO DE CANCELAMENTO
TOMADA DE PREÇOS Nº 004/2014

O Prefeito Municipal de Santa Tereza do Oeste/PR, no uso de suas atribuições legais, em observância do art. 49, da Lei Federal nº 8.666/93, RESOLVE anular o presente Edital.

Santa Tereza do oeste, 06 de Junho de 2014.

AMARILDO RIGOLIN
PREFEITO MUNICIPAL

CI1133755-E14

Município de Catanduvas

Estado do Paraná
Mais qualidade de Vida!
Gestão 2013/2016
CNPJ Nº 76.208.842/0001-03

LEI Nº 028/2014

SÚMULA: Autoriza o Município de Catanduvas a realizar contratação temporária de excepcional interesse público e dá outras providências.

A Câmara Municipal de Vereadores de Catanduvas, Estado do Paraná, APROVOU e eu, Prefeita Noemi Schmidt de Moura, sanciono a seguinte lei:

Art. 1º- O Executivo Municipal fica autorizado a contratar, em razão de excepcional interesse público, servidores para o cargo de "professor", nos termos do artigo oitavo da Lei Municipal nº 022/2002.

Art. 2º- As contratações de que trata esta Lei, terão vigência da data da efetiva contratação até o prazo máximo de 06 (seis) meses, podendo ser renovado o contrato por igual período, desde que seja de interesse da Administração Pública.
Parágrafo único: Sempre que houver necessidade de contratação temporária o Executivo Municipal expedirá decreto regulamentando o processo seletivo simplificado, em tudo observando os critérios exigidos pela lei municipal que dispõe sobre o plano de carreira e remuneração do magistério público do Município de Catanduvas.

Art. 3º- Os contratos de que tratam essa lei terão prazo determinado e serão regidos pelo RGPS – Regime Geral da Previdência Social, não gerando vinculo empregatício com a municipalidade.

Art. 4º- As despesas para a execução da presente Lei correrão por conta das dotações orçamentárias no orçamento vigente.

Art. 5º. Esta Lei entra em vigor na data de sua publicação.

Gabinete da Prefeita, Catanduvas/PR, em 05 de junho de 2014.

NOEMI SCHMIDT DE MOURA
PREFEITA

CI1133751-E14

MUNICÍPIO DE SANTA TEREZINHA DE ITAIPU

ESTADO DO PARANÁ

EDITAL DE CONCURSO PÚBLICO Nº 01/12/2014

DIVULGAÇÃO DO RESULTADO DO JULGAMENTO DOS RECURSOS DA PROVA DE TÍTULOS

O Presidente da Comissão Organizadora do Concurso Público, designada pelo Decreto Municipal nº 097/2014, de 11 de março de 2014, no uso de suas atribuições

TORNA PÚBLICO:

O resultado do julgamento dos recursos impetrados na forma do Edital 01/01/2014, referentes a Prova de Títulos, conforme abaixo:

Protocolo	Candidato	Cargo	Resultado
01	Luciana Maria de Lima	Educador Infantil	Deferido
02	Keli Garbin de Araujo	Educador Infantil	Indeferido
03	Gracieli Ribeiro Antunes da Silva	Educador Infantil	Indeferido

Santa Terezinha de Itaipu/PR, 05 de junho de 2014.

CLAUDECY COSTA FERREIRA
Presidente da Comissão Organizadora do Concurso Público

CI1133766-E14

Prefeitura Municipal de Tupãssi

ESTADO DO PARANÁ
Praça Santos Dumont, s/nº - Fone (044) 3544 8000 - Fax: 3544 8014 CEP 85945-000

DECRETO Nº. 048/2014

Homologa julgamento proferido pela Comissão Permanente de Licitação e dá outras providências;

O PREFEITO MUNICIPAL DE TUPÃSSI, Estado do Paraná, no uso de suas atribuições legais;

D E C R E T A

Art.1º - Fica homologado o julgamento proferido pela Comissão Permanente de Licitação, O Edital de Tomada de Preços nº 2/2014, Processo Licitatório nº 21/2014. Visando Contratação de empresa especializada em fornecimento de materiais e mão de obra, visando a ampliação de uma Unidade Básica de Saúde da cidade de Tupãssi/PR, através do Termo de Convênio nº 03/2014, parceria entre o Município de Tupãssi/PR e a Secretaria de Estado da Saúde/FUNSAUDE, tudo em conformidade com o Edital.

Art. 2º - Fica adjudicado o objeto deste instrumento, de acordo com a classificação constante da ata de reunião de recebimento dos envelopes, que fica fazendo parte indissolúvel desse decreto, em favor de:

1 - Bruno Brandão Eireli
Lote nº 1
Item nº 1

Art. 3º - Pelo presente ato ficam intimados os participantes da licitação supramencionada da decisão estabelecida no artigo anterior.

Art. 4º - Este Decreto entrará em vigor na data de sua publicação, revogadas as disposições em contrario.

MUNICÍPIO DE TUPÃSSI, Estado do Paraná, aos 05 dias do mês de junho de 2014.

Jose Carlos Mariussi
Prefeito Municipal

CI-1133771-E14

MUNICÍPIO DE CAPITÃO LEÔNIDAS MARQUES - PR

AVISO DE LICITAÇÃO
PREGÃO PRESENCIAL Nº 097/2014.

PREÂMBULO: O MUNICÍPIO DE CAPITÃO LEÔNIDAS MARQUES, Estado do Paraná, com sede Administrativa na Av. Tancredo Neves, 502, por intermédio do ***PREGOEIRO*** designado pelo Decreto n. º001/2014, torna público, que realizará no dia 26 de junho de 2014 as 10:30 horas, na Sala de Reuniões do Paço Municipal Arnaldo F. Busato, no endereço acima mencionado, licitação na **MODALIDADE DE PREGÃO PRESENCIAL**, tipo **MENOR PREÇO POR LOTE.**

OBJETO: A presente licitação tem por objeto a aquisição de materiais diversos (confecções, cama, mesa, banho e persianas) para manutenção do Abrigo Acolhendo Vidas (Casa Lar), em atendimento a Secretaria de Assistência Social, conforme especificações constantes do Anexo I, que integra este edital.

RECEBIMENTO DOS ENVELOPES DE PROPOSTA E DOCUMENTAÇÃO:
Até as 10:15 horas do dia 26 de junho de 2014, no Serviço de Protocolo (Departamento de Tributação) desta Prefeitura Municipal.

VALOR: O valor estimado da aquisição importa em um total de até R$ 9.493,16 (nove mil quatrocentos e noventa e três reais e dezesseis centavos).

DISPOSIÇÃO DO EDITAL: Cópias do edital e anexos serão fornecidos aos interessados, após o recolhimento de R$ 30,00 (trinta reais), através de DAM (Doc. de Arrecadação Municipal), a partir da publicação deste termo, em horário de expediente, no Setor de Licitações desta Prefeitura Municipal, onde poderão ser obtidos esclarecimentos referentes ao presente certame.

Capitão Leônidas Marques, Estado do Paraná, em 06 de junho de 2014.
Valdoir Rodrigues dos Santos
Pregoeiro

CI1133781-E14

MUNICÍPIO DE PATO BRANCO

ESTADO DO PARANÁ – GABINETE DO PREFEITO

MUNICIPIO DE PATO BRANCO
AVISO DE LICITAÇÃO
EDITAL DE CONCORRÊNCIA Nº 26/2014

O Município de Pato Branco, através da Presidente da Comissão Permanente de Licitação, torna público aos interessados, que até o dia ***11 de julho de 2014,*** às ***09 horas***, estará recebendo, no Protocolo de Licitações da Prefeitura Municipal de Pato Branco, os Envelopes contendo os Documentos de Habilitação e Proposta de Preços do Edital de Concorrência nº 26/2014, que tem por objeto a contratação de empresa, sob regime de empreitada global, para execução de serviços de recapeamento de vias públicas urbanas, em atendimento ao Contrato de Repasse nº 790402/2013/MCIDADES/CAIXA, Processo Nº 1008576-59/2013, celebrado entre a União Federal, por intermédio do Ministério das Cidades, representado pela Caixa Econômica Federal, e o Município de Pato Branco, com o valor máximo global de ***R$ 1.147.275,93 (um milhão cento e quarenta e sete mil duzentos e setenta e cinco reais e noventa e três centavos)***, sendo o critério de julgamento da licitação do tipo "***menor preço global***".

A licitação será regida pela Lei nº 8.666/93 e suas alterações, Lei Complementar nº 123/06 e demais legislação pertinente.

O inteiro teor do Edital e seus anexos estarão à disposição dos interessados, a partir desta data, junto à Divisão de Licitação, na sede da Prefeitura Municipal de Pato Branco, no horário de expediente, na Rua Caramuru, nº 271, Centro, em Pato Branco - PR, Fone: 46-3220-1511 ou 1534, e-mail: licita@patobranco.pr.gov.br, licitacao@patobranco.pr.gov.br, gizeli@patobranco.pr.gov.br, loreci@patobranco.pr.gov.br.

Pato Branco, 05 de junho de 2014.

Loreci Dolores Bim
Presidente Comissão Permanente de Licitação

CI1133772-E14

Prefeitura Municipal de Tupãssi

ESTADO DO PARANÁ
Praça Santos Dumont, s/nº - Fone (044) 3544 8000 - Fax: 3544 8014 CEP 85945-000

EDITAL DE HABILITAÇÃO

REF: EDITAL DE TOMADA DE PREÇOS Nº 3/2014.
PROCESSO LICITATÓRIO Nº 22/2014.

A comissão de licitação comunica aos interessados na execução do objeto do Edital de TOMADA DE PREÇOS nº 3/2014, que após a análise e verificação da documentação de habilitação, **decidiu habilitar** a seguinte proponente:

Nº	EMPRESA
1	BRUNO BRANDÃO EIRELI, CNPJ nº 06.104.360/0001-10

Como não houve empresa inabilitada, sendo que a empresa participante do processo assinou o Termo de Renúncia referente aos documentos de habilitação, segue abaixo o edital de classificação:

EDITAL DE CLASSIFICAÇÃO

A comissão de licitação constituída comunica aos interessados na execução do objeto do Edital de TOMADA DE PREÇOS nº 3/2014, que após a análise e verificação da proposta ofertada, decidiu classificar a seguinte proponente:

Nº	EMPRESA	VALOR R$
1º	BRUNO BRANDÃO EIRELI, CNPJ nº 06.104.360/0001-10	340.022.06

Comunica, outrossim, que dentro do prazo de **5 (*cinco*)** dias úteis contados da data de publicação deste edital, a comissão de licitação dará vistas ao respectivo processo licitatório, a qualquer das proponentes que se sinta prejudicada, para interposição de recurso.

Tupãssi/PR, 06 de junho de 2014.

Comissão Permanente de Licitação:

Eliza Mariussi Petrenco
Presidente

Ilse Deolindo Depieri
Secretária

Ivânio Carlos Ferrari
Membro

CI-1133774-E14

Sindicato dos Empregados no Comércio de Cascavel e Região

Filiado: CNTC, FECEP, UGT
Rua Visconde do Rio Branco, 2403 - CEP 85801-240 - Cascavel - Paraná
Site: www.sindeccascavel.com.br - Fone: (45) 3225-1514 - e-mail:sindeccascavel@certto.com.br

EDITAL DE CONVOCAÇÃO

ASSEMBLEÍA GERAL EXTRAORDINÀRIA

O Presidente do Sindicato dos Empregados no Comércio de Cascavel e Região – Sindeccascavel, que representa os trabalhadores do comércio nos municípios de: **Cascavel** (sede), Anahy, Boa Vista da Aparecida, Braganey, Cafelândia, Campo Bonito, Capitão Leônidas Marques, Catanduvas, Corbélia, Diamante do Sul, Espigão Alto do Iguaçu, Guaraniaçú, Iguatu, Ibema, Lindoeste, Quedas do Iguaçu, Santa Lúcia, Santa Tereza do Oeste e Três Barras do Paraná, **CONVOCA**, de acordo com as disposições Estatutárias e o Art. 612 da Consolidação das Leis do Trabalho, os empregados comerciários associados e não associados da empresa **Froza & Martini Ltda-Me,** a tomarem parte da **ASSEMBLÉIA GERAL EXTRAORDINÁRIA**, que será realizada no dia **12 de Junho de 2014** (quinta-feira) as **09:00 hs,** nas dependências administrativas da empresa **Froza & Martini Ltda - Me,** devidamente inscrita no **CNPJ sob nº. 11.506.899/000135**, estabelecida na Avenida **Barão do Rio Branco, 900** na cidade de Cascavel – Pr, para deliberarem sobre a seguinte ordem do dia:

a) – Discussão e Deliberação do Acordo Coletivo de Prorrogação de Jornada de Trabalho com Compensação de Jornada;

b) – Aprovação por escrutínio secreto do Acordo Coletivo de Prorrogação de Jornada de Trabalho com Compensação de Jornada;

Não havendo na hora acima indicada, número legal de empregados associados e não associados presentes para instalação dos trabalhos em primeira convocação, a **Assembléia Geral Extraordinária** será realizada uma hora após, ou seja, às **10:00 hs, do mesmo dia e local**, em segunda convocação, com qualquer número dos empregados associados e não associados da empresa **Froza & Martini Ltda - Me**, de conformidade com as disposições legais.

Cascavel, 06 de Junho de 2014.

Osvaldecy Pisapio
Vice-Presidente.

CI1133775-E14

Prefeitura Municipal de Tupãssi

ESTADO DO PARANÁ
Praça Santos Dumont, s/nº - Fone (044) 3544 8000 - Fax: 3544 8014 CEP 85945-000

EXTRATO DE PORTARIAS

PORTARIA Nº 422/2014
Nomeia a servidora **PAULA CRISTHINA MARIUSSI MARTINS,** ocupante do cargo de Professora, para exercer a função de Diretora na **Escola Municipal Cesar Lattes,** carga horária de 20 horas semanais, e Diretora no Centro Municipal de Educação Infantil Menino Deus**,** carga horária de 20 horas semanais, nos termos do artigo 27, parágrafo 2º da Lei Municipal 1548/13, percebendo as vantagens da alínea "a", art. 10, inciso V da Lei Municipal nº 1548/13, até 31/12/2014.

PORTARIA Nº 423/2014
Altera a portaria 767/2012, que designa a Servidora **MARITANI SALA**, portadora da Carteira de Identidade RG nº. 4.732.967-1, inscrita no CPF nº. 553.861.059-49, para exercer a função de Diretora no **CEMEI - Centro Municipal de Educação Infantil Rubens Favaro**, com carga horária de 20 horas semanais, e Diretora Centro Municipal de Educação Infantil Rubens Favaro sub-sede I, com carga horária de 20 horas semanais, para o biênio 2013/2014, percebendo as vantagens da alínea "b" do art. 10º inciso V, da Lei Municipal nº 1.548/2013.

PORTARIA Nº 424/2014
Concede Promoção vertical a servidora **Ernaide Pereira Coutinho da Silva,** portadora do RG n° 4.302.873-1 SESP-PR, e inscrita no CPF sob o nº 595.495.059-87, ocupante do cargo efeito de Professora, passando do nível "B" para o nível "C", mediante conclusão de curso de Especialização.

CI-1133773-E14

EDITAL DE TOMADA DE PREÇOS Nº 006/2014

O MUNICÍPIO DE SANTA TEREZA DO OESTE, Estado do Paraná, COMUNICA, no uso de suas atribuições legais e por intermédio da Comissão Permanente de Licitação, designada pela Portaria nº 162/2013 de 30 de Dezembro de 2013 em conformidade com o disposto na Lei 8.666 de 21 de junho de 1993 e sua alterações, TORNA PUBLICO que fará licitação na modalidade TOMADA DE PREÇOS, tipo Melhor Técnica e Preço, para fins de Contratação de Agência de propaganda para prestação de serviços de publicidade e propaganda para o Município de Santa Tereza do Oeste/PR**,** conforme especificado nos anexos, constantes do edital de licitação.
Data de Abertura: 30 de Julho de 2014
Horário de entrega dos envelopes: 09:00 hs
Horário de abertura dos envelopes: 09:30 hs
Local: Prefeitura Municipal (Sala de Reuniões)
A Pasta contendo o inteiro teor do Edital e seus respectivos anexos, deverão ser retiradas na Prefeitura Municipal, em até 48 Horas antes da data fixada para abertura da sessão pública, de Segunda a Sexta feira das 08:00 as 12:00 hs e das 13:30 as 17:00 horas, mediante pagamento da taxa de R$-50,00 (Cinqüenta reais) recolhido através de DAM. Demais informações através do telefone (45) 3231 1122 ramal 18, no horário de expediente a partir de 10 de Junho de 2014
Santa Tereza do Oeste, 09 de Junho de 2014
Amarildo Rigolin
Prefeito Municipal

CI-1133776-E14

MUNICÍPIO DE SANTA TEREZINHA DE ITAIPU

ESTADO DO PARANÁ

EDITAL DE CONCURSO PÚBLICO Nº 02/10/2014
EMPREGO PÚBLICO

DIVULGAÇÃO DO RESULTADO DO CURSO INTRODUTÓRIO E RESULTADO FINAL

O Presidente da Comissão Organizadora do Concurso Público, designada pelo Decreto Municipal nº 098, de 11 de março de 2014, no uso de suas atribuições

TORNA PÚBLICO:

O resultado do **Curso Introdutório de Formação Inicial**, realizado nos dias 19, 20, 21, 22 e 23 de maio de 2014, para os Empregos Públicos de **AGENTE COMUNITÁRIO DE SAÚDE E AGENTE DE COMBATE ÀS ENDEMIAS**, de acordo com o Edital de Concurso Público n.º 02/01/2014, conforme relatório em anexo, valendo como RESULTADO FINAL.

Santa Terezinha de Itaipu/PR, 05 de junho de 2014.

CLAUDECY COSTA FERREIRA
Presidente da Comissão Organizadora do Concurso Público

ANEXO AO EDITAL DE CONCURSO PÚBLICO Nº 02/10/2014
EMPREGO PÚBLICO

CARGO: AGENTE COMUNITÁRIO DE SAÚDE – BNH E CONJUNTOS

RESULTADO DO CURSO INTRODUTÓRIO E RESULTADO FINAL

Classif.	NOME	Média/Prova Escrita	Resultado Curso	Resultado Final
1	Angélica Patrícia dos Santos Venâncio	76,5	Apta	Aprovada
2	Irma Aparecida Lourenço	74,5	Apta	Aprovada
3	Ana Claudia Castione	73	Apta	Aprovada
4	Solange Barbosa dos Santos	68,5	Apta	Aprovada
5	Angelita Aparecida dos Santos	66	Apta	Aprovada
6	Fernanda Brito dos Santos	65	Apta	Aprovada
7	Dieiny Ribeiro Espindola	62	Apta	Aprovada
8	Vando Soares	55,5	Apto	Aprovado
9	Luzia de Fátima da Silva Santos	68	Inapta	Eliminada
10	Amanda Taís de Sousa	64	Inapta	Eliminada
11	Michelle Vanessa de Cene	61	Inapta	Eliminada
12	Maria Rosa Lopes do Rozario	60	Inapta	Eliminada
13	Almichaely Rodrigues dos Santos	60	Inapta	Eliminada
14	Maria Ivonete da Rocha	56,5	Inapta	Eliminada
15	Eliane de Almeida Reis Barbosa	54	Inapta	Eliminada
16	Patrícia Luciano	52,5	Inapta	Eliminada
17	Noemi Byhain Ribeiro	52,5	Inapta	Eliminada
18	Maria Aparecida Barbosa da Silva	52	Inapta	Eliminada
19	Adão Ademir Bonifácio da Rosa	51	Inapto	Eliminado
20	Marinilza Inácio Dias Viana	50,5	Inapta	Eliminada
21	Géssica Andrieli Mendes	58,5	Ausente	Eliminada
22	Sandra de Abreu Fagundes	56,5	Ausente	Eliminada
23	Josiane Aparecida da Silva de Lima	55	Ausente	Eliminada
24	Amada Ortigosa de Barboza	52,5	Ausente	Eliminada

ANEXO AO EDITAL DE CONCURSO PÚBLICO Nº 02/10/2014
EMPREGO PÚBLICO

CARGO: AGENTE COMUNITÁRIO DE SAÚDE – CENTRO

RESULTADO DO CURSO INTRODUTÓRIO E RESULTADO FINAL

Classif.	NOME	Média/Prova Escrita	Resultado Curso	Resultado Final
1	Simony Gonçalves Matos	75	Apta	Aprovada
2	Flávia Pimentel Cravo	67	Apta	Aprovada
3	Alexandra Santos Souza	66	Apta	Aprovada
4	Neusa Vieira da Silva	60	Apta	Aprovada
5	Andréia Lavezzo de Oliveira	57,5	Apta	Aprovada
6	Kássia Priscila de Lima	56	Apta	Aprovada
7	Larissa Strelow	54,5	Apta	Aprovada
8	Suzamar Kely Balestreri Conceição	70,5	Inapta	Eliminada
9	João Paulo Manenti	69	Inapto	Eliminado
10	Caroline Veridiane Barrichelo Rebelatto	67,5	Inapta	Eliminada
11	Sara Tatiana Queiroga	63	Inapta	Eliminada
12	Noemi Mauricio da Silva	60	Inapta	Eliminada
13	Vaneza Cristina Metz	57,5	Inapta	Eliminada
14	Elisandra Tonetto de Souza	57	Inapta	Eliminada
15	Douglas Henrique de Lima	56	Inapto	Eliminado
16	Priscilaine de Araujo Sobrinho	54	Inapta	Eliminada
17	Josemir Maria	70	Ausente	Eliminado
18	Maria Aparecida dos Santos	64,5	Ausente	Eliminada
19	Albino Fernando Horny	64	Ausente	Eliminado
20	Noeli Aparecida da Silva	55	Ausente	Eliminado
21	Daiane Fátima Begnini Anghewiche	54	Ausente	Eliminada
22	Claudia Cardoso Dias	52,5	Ausente	Eliminada
23	Patrícia Danielli Damiani	52,5	Ausente	Eliminada
24	Alessandra Boing de Faveri	51,5	Ausente	Eliminada
25	Tamara Fernanda Simioni Paim	51,5	Ausente	Eliminada

ANEXO AO EDITAL DE CONCURSO PÚBLICO Nº 02/10/2014
EMPREGO PÚBLICO

CARGO: AGENTE COMUNITÁRIO DE SAÚDE – PARQUE DOS ESTADOS

RESULTADO DO CURSO INTRODUTÓRIO E RESULTADO FINAL

Classif.	NOME	Média/Prova Escrita	Resultado Curso	Resultado Final
1	Elisângela da Silva Cortez	80,5	Apta	Aprovada
2	Eliane Brina Evangelista	79	Apta	Aprovada
3	Josiane Martins	74	Apta	Aprovada
4	Ana Paula D'Ávila de Moura	69	Apta	Aprovada
5	Cristina Gomes Teixeira	68	Apta	Aprovada
6	Jheniffer Venâncio	66	Apta	Aprovada
7	Keila Danielly Prachedes	65	Apta	Aprovada
8	Diva Barbian	63	Apta	Aprovada
9	Débora Zavalia	62,5	Apta	Aprovada
10	Eliane Pereira de Souza	60	Apta	Aprovada
11	Anderson de Souza Lourenço	55,5	Apto	Aprovado
12	Douglas de Oliveira Barcelo	73,5	Inapto	Eliminado
13	Lucas Henrique Oliveira	66	Inapto	Eliminado
14	Franciely Ribeiro	61,5	Inapta	Eliminada
15	Elizângela Batista de Souza	56,5	Inapta	Eliminada
16	Fernanda Naiara Martins	64,5	Ausente	Eliminada
17	Mireli Aparecida dos Santos Tessaro	62,5	Ausente	Eliminada
18	Fernanda Carolina Candeia de Souza	62	Ausente	Eliminada
19	Aline Aparecida Andrade	58,5	Ausente	Eliminada
20	Thomas Tibério Bettoni	57	Ausente	Eliminado

ANEXO AO EDITAL DE CONCURSO PÚBLICO Nº 02/10/2014
EMPREGO PÚBLICO

CARGO: AGENTE COMUNITÁRIO DE SAÚDE - SANTA MÔNICA

RESULTADO DO CURSO INTRODUTÓRIO E RESULTADO FINAL

Classif.	NOME	Média/Prova Escrita	Resultado Curso	Resultado Final
1	Jéssica da Rocha Pereira	77	Apta	Aprovada
2	Daniely Karolyne Dache	64,5	Apta	Aprovada
3	Josiane Bezerra Cezareto	63,5	Apta	Aprovada
4	Tania Lima Fillipe	58,5	Apta	Aprovada
5	Elisangela Gonçalves M. de Araújo	52	Apta	Aprovada
6	Clevanice Celestino	51	Inapta	Eliminada
7	Fabiana Belo Correia	51	Inapta	Eliminada
8	Josemary Correia dos Santos	51	Inapta	Eliminada
9	Fabio Augusto Bianchi	69,5	Inapto	Eliminado
10	Patrícia de Souza Agostinho	69	Inapta	Eliminada
11	Silvano Gonçalves Amorim	67	Inapto	Eliminado
12	Vanderléia da Silva	67	Inapta	Eliminada
13	Meirielem Tainara Ferreira Celestino	62,5	Inapta	Eliminada
14	Ana Paula de Oliveira	61,5	Inapta	Eliminada
15	Margarida Veiga	54,5	Inapta	Eliminada
16	Clair Alves Rouver	68	Ausente	Eliminada

ANEXO AO EDITAL DE CONCURSO PÚBLICO Nº 02/10/2014
EMPREGO PÚBLICO

CARGO: AGENTE DE COMBATE ÀS ENDEMIAS

RESULTADO DO CURSO INTRODUTÓRIO E RESULTADO FINAL

Classif.	NOME	Média/Prova Escrita	Resultado Curso	Resultado Final
1	Daniela Schlickmann	85	Apta	Aprovada
2	Miguel Archanjo Rojas	82	Apto	Aprovado
3	Neuza Dias Barboza	71	Apta	Aprovada
4	Marinalva Cardoso Ferreira Tessaro	70	Apta	Aprovada
5	Schalani dos Santos da Silva	69,5	Apta	Aprovada
6	Zeni da Cruz Martins	69	Apta	Aprovada
7	Roseli Vargas	64,5	Apta	Aprovada
8	Guilherme Machado Alves	64,5	Apto	Aprovado
9	Cristiane Chamorro	57	Apta	Aprovada
10	Luiz Fernando de Souza	57	Apto	Aprovado
11	Alysson Dheyson Alberton	63	Inapto	Eliminado
12	William Eduardo Piaia	58	Inapto	Eliminado
13	Jackson Medina da Rosa	63,5	Ausente	Eliminado
14	Eliani Rosa Figueiredo	58,5	Ausente	Eliminada
15	Allayne Taynara Rocha de Melo	57	Ausente	Eliminada

CI1133763-E14

MUNICIPIO DE VERA CRUZ DO OESTE

CNPJ: 78.101.821/0001-01 ESTADO DO PARANÁ

EXTRATO DE PUBLICAÇÃO EDIÇÃO Nº 580/2014

DECRETO Nº 3516/2014 HOMOLOGA NOMES QUE COMPÕE A DIRETORIA DO CONSELHO ESCOLAR DA ESCOLA MUNICIPAL JOSÉ DO COUTO PINNA. 06 de junho de 2014.

DECRETO Nº 3517/2014 HOMOLOGA NOMES QUE COMPÕE A DIRETORIA DO CONSELHO ESCOLAR DA ESCOLA RURAL MUNICIPAL CASTELO BRANCO. 06 de junho de 2014.

DECRETO Nº 3518/2014 HOMOLOGA NOMES QUE COMPÕE A DIRETORIA DO CONSELHO ESCOLAR DO CENTRO MUNICIPAL DE EDUCAÇÃO INFANTIL PROFESSORA TEREZINHA DOS REIS THOMAZINHO. 06 de junho de 2014.

DECRETO Nº 3519/2014 HOMOLOGA NOMES QUE COMPÕE A DIRETORIA DO CONSELHO ESCOLAR DA ESCOLA MUNICIPAL ATÍLIO CARNELOSE. 06 de junho de 2014.

CMDCA – CONSELHO MUNICIPAL DOS DIREITOS DA CRIANÇA E DO ADOLESCENTE RESOLUÇÃO Nº. 03/2014 , 26 de Maio de 2014.

PUBLICAÇÃO TRIMESTRAL PREGÃO PRESENCIAL – SRP Nº 065/13 Permanecem inalterados os preços constantes no Edital de Classificação de 04 de setembro de 2013, publicado em 04 de setembro de 2013 no Diário Eletrônico e em 05 de setembro de 2013, no Jornal O Paraná, pertinente ao Pregão Presencial- SRP em epígrafe, cuja homologação data de 05 de setembro de 2013. Vera Cruz do Oeste, 05 de junho de 2014.

PUBLICAÇÃO TRIMESTRAL PREGÃO PRESENCIAL – SRP Nº 071/13 Permanecem inalterados os preços constantes no Edital de Classificação de 22 de novembro de 2013, publicado em 22 de novembro de 2013 no Diário Eletrônico e em 23 de novembro de 2013, no Jornal O Paraná, pertinente ao Pregão Presencial- SRP em epígrafe, cuja homologação data de 28 de novembro de 2013. 28 de maio de 2014.

PUBLICAÇÃO TRIMESTRAL PREGÃO PRESENCIAL – SRP Nº 074/13 Permanecem inalterados os preços constantes no Edital de Classificação de 26 de novembro de 2013, publicado em 26 de novembro de 2013 no Diário Eletrônico e em 27 de novembro de 2013, no Jornal O Paraná, pertinente ao Pregão Presencial- SRP em epígrafe, cuja homologação data de 28 de novembro de 2013. Vera Cruz do Oeste, 28 de maio de 2014.

PUBLICAÇÃO TRIMESTRAL PREGÃO PRESENCIAL – SRP Nº 075/13 Permanecem inalterados os preços constantes no Edital de Classificação de 27 de novembro de 2013, publicado em 27 de novembro de 2013 no Diário Eletrônico e em 28 de novembro de 2013, no Jornal O Paraná, pertinente ao Pregão Presencial- SRPª em epígrafe, cuja homologação data de 28 de novembro de 2013. Vera Cruz do Oeste, 28 de maio de 2014.

PUBLICAÇÃO TRIMESTRAL PREGÃO PRESENCIAL – SRP Nº 062/13 Permanecem inalterados os preços constantes no Edital de Classificação de 28 de agosto de 2013, publicado em 28 de agosto de 2013 no Diário Eletrônico e em 29 de agosto de 2013, no Jornal O Paraná, pertinente ao Pregão Presencial- SRP em epígrafe, cuja homologação data de 30 de agosto de 2013. Vera Cruz do Oeste, 30 de maio de 2014.

TERMO DE HOMOLOGAÇÃO PREGÃO PRESENCIAL Nº 031/14 Objeto: aquisição de gêneros alimentícios a serem utilizados pelos alunos da rede municipal de ensino em atividades de contra turno escolar, em jogos e campeonatos municipais de Vera Cruz do Oeste. Considerando a decisão da pregoeira que adjudicou objeto do certame em epígrafe, em favor das empresas conforme consta do edital de classificação datado de 05/06/2014; considerando, que segundo o parecer da Assessoria Jurídica o processo tramitou e seguiu os ditames da legislação pertinente, homologo o resultado da licitação na modalidade Pregão Presencial nº 031/14 para que produza seus efeitos legais. Ciência aos interessados, observadas as prescrições legais pertinentes. Vera Cruz do Oeste, 06 de junho de 2014.

DOCUMENTOS NA INTEGRA, NO DIÁRIO OFICIAL.
SITE: http://www.veracruz.pr.gov.br

CI1133798-E14

MUNICÍPIO DE PALOTINA

Rua Aldir Pedron, 898 – Centro, Palotina – Estado do Paraná
CNPJ: 76.208.487/0001-64 – CEP: 85950-000

TERMO DE HOMOLOGAÇÃO DE PROCESSO LICITATÓRIO

O prefeito Municipal, JUCENIR LEANDRO STENTZLER, no uso das atribuições que lhe são conferidas pela legislação em vigor, especialmente a Lei nrº 8.666/93 e alterações posteriores, a vista do parecer conclusivo exarado pela comissão de Licitação, resolve:

01 – HOMOLOGAR a presente Licitação neste termos:
a) Licitação Nrº : 56/2014
b) Modalidade : Pregão:
c) Data Homologação : 06/06/2014
d) Objeto Homologado : CONTRATAÇÃO DE EMPRESA PARA A PRESTAR SERVIÇO DE PEQUENOS REPAROS E CONSERTOS PREDIAIS, A SEREM REALIZADOS PARA ATENDER AS NECESSIDADES FUTURAS DAS DIVERSAS SECRETARIAS DESTA MUNICIPALIDADE.
e) Fornecedor e Itens declarados Vencedores (efe. Cotação):

Fornecedor: ADENICIO RODRIGUES DOS SANTOS 64368718968
CNPJ/CPF: 19.344.242/0001-20 Valor Total Homologado - R$ 1.159.804,50

Fornecedor: ELIANE GOMES RIBEIRO BREITENBACH 03806849935
CNPJ/CPF: 19.254.690/0001-33 Valor Total Homologado - R$ 620.900,00

Fornecedor: JADIR JUSTINO DE OLIVEIRA - ME
CNPJ/CPF: 11.198.917/0001-69 Valor Total Homologado - R$ 1.444.836,00

Fornecedor: JAIME PEREIRA SANTOS 71752528972
CNPJ/CPF: 17.754.414/0001-09 Valor Total Homologado - R$ 388.618,00

Fornecedor: MARILSA GOMES DOLMIRO - ME
CNPJ/CPF: 19.944.661/0001-01 Valor Total Homologado - R$ 771.620,00

Palotina, 06 de junho de 2014.

JUCENIR LEANDRO STENTZLER
PREFEITO MUNICIPAL

CI-1133797-E14

Município de Corbélia

Rua Amor Perfeito, 1616 , Centro - Fone: (45) 3242-8800 / Fax (45) 3242-8888 – CEP: 85.420-000 – Corbélia PR
CNPJ 76.208.826/0001-02 / E-mail: gabinete@corbelia.pr.gov.br

EDITAL DE CONCURSO PÚBLICO 003/2013

EDITAL DE CONVOCAÇÃO DOS APROVADOS N. 019/2014

O Prefeito Municipal de Corbélia, Estado do Paraná, no uso de suas atribuições legais e tendo em vista o resultado do Concurso Público Municipal, divulgado pelo edital n.º 010/2014, resolve convocar os aprovados, conforme relação abaixo sendo este 05 (cinco) dias úteis a partir da data da publicação deste edital a comparecerem nos locais, conforme segue:

CARGO/FUNÇÃO	LOCAL
CONTADOR	RECURSOS HUMANOS – PREFEITURA

Munidos dos seguintes documentos:

a. Cédula de Identidade (RG) ou protocolo da identidade e fotocópia.
b. Certificado de reservista e fotocópia, quando couber.
c. Título de eleitor e fotocópia.
d. Comprovante de voto na última eleição ou a justificativa da ausência e fotocópia,
e. Cadastro de Pessoa Física (CPF) e fotocópia.
f. Carteira de Trabalho e fotocópia.
g. Número do PIS/PASEP e fotocópia.
h. Comprovante de residência.
i. Registro no órgão de classe e fotocópia (quando for o caso).
j. Certidão de nascimento ou casamento e fotocópia.
k. Certidão de nascimento dos filhos menores de 14 anos e fotocópia..
l. Uma fotografia 3X4 recente, tirada de frente.
m. Atestado de sanidade física e mental.
n. Certidões negativas de antecedentes criminais fornecidas pela Justiça Estadual e Justiça federal, onde o candidato residiu nos 5 (cinco) últimos anos.
o. Comprovante de escolaridade exigida e fotocópia.
p. Declaração dos bens e valores que constituem seu patrimônio.
q. Declaração sobre o exercício de outro cargo, emprego ou função pública.

O não comparecimento dentro do prazo estipulado, a não apresentação da documentação prevista ou a não comprovação do requisito para a nomeação no cargo especificado neste Edital, impedirá a nomeação do candidato e implicará na eliminação do concurso e na nulidade da classificação, cabendo à administração convocar o candidato seguinte para preencher a vaga, obedecida à ordem de classificação.

RELAÇÃO DE CONVOCADOS

CARGO/FUNÇÃO: **CONTADOR**

Classificação	Nome
4	Carla Denise Strey da Silva

PREFEITURA MUNICIPAL DE CORBÉLIA
Em 06 (seis) de junho de 2014.

IVANOR DAMIÃO BERNARDI
Prefeito Municipal

CI-1133802-E14

ESTADO DO PARANÁ

MUNICÍPIO DE SÃO MIGUEL DO IGUAÇU

TERMO DE ADJUDICAÇÃO

Eu, FABIO AMBONI, Pregoeiro designado pela Portaria n.º 18/2013, datada de 04 de fevereiro de 2014, no uso da prerrogativa contida no Inciso XX do Artigo 4º da Lei Federal n.º 10.520, data de 17 de julho de 2002;

Considerando a declaração ao(s) proponente(s) vencedor(es) do Processo Licitatório nº. 79/2014, na Modalidade Pregão n.º 54/2014 e tendo em vista a inexistência de interposição de recursos por parte dos proponentes;

R E S O L V E

Adjudicar o objeto do Processo Licitatório nº. 79/2014, Modalidade Pregão nº. 54/2014, que tem por objeto a contratação de interessados para AQUISIÇÃO DE MATERIAL ESPORTIVO:

Lote	Item	Proponente	Qtd.	Valor Unitário R$	Valor Total R$
1	14	DE PAULA EMPREENDIMENTO COMERCIAL LTDA - ME	4,00	61,00	244,00
1	19	DE PAULA EMPREENDIMENTO COMERCIAL LTDA - ME	1,00	58,20	58,20
1	20	DE PAULA EMPREENDIMENTO COMERCIAL LTDA - ME	1,00	60,00	60,00
TOTAL DA EMPRESA DE PAULA EMPREENDIMENTO COMERCIAL LTDA - ME				**R$362,20**	
1	1	GRAL EVENTOS E ESPORTES LTDA	9,00	90,00	810,00
1	2	GRAL EVENTOS E ESPORTES LTDA	11,00	154,90	1.703,90
1	3	GRAL EVENTOS E ESPORTES LTDA	11,00	158,90	1.747,90
1	4	GRAL EVENTOS E ESPORTES LTDA	11,00	80,00	880,00
1	5	GRAL EVENTOS E ESPORTES LTDA	15,00	75,00	1.125,00
1	6	GRAL EVENTOS E ESPORTES LTDA	13,00	67,90	882,70
1	7	GRAL EVENTOS E ESPORTES LTDA	12,00	107,90	1.294,80
1	8	GRAL EVENTOS E ESPORTES LTDA	11,00	76,50	841,50
1	9	GRAL EVENTOS E ESPORTES LTDA	4,00	20,00	80,00
1	11	GRAL EVENTOS E ESPORTES LTDA	2,00	30,00	60,00
1	12	GRAL EVENTOS E ESPORTES LTDA	48,00	18,00	864,00
1	13	GRAL EVENTOS E ESPORTES LTDA	1,00	46,90	46,90
1	16	GRAL EVENTOS E ESPORTES LTDA	20,00	4,00	80,00
1	17	GRAL EVENTOS E ESPORTES LTDA	20,00	7,95	159,00
1	22	GRAL EVENTOS E ESPORTES LTDA	1,00	174,00	174,00
1	23	GRAL EVENTOS E ESPORTES LTDA	1,00	90,00	90,00
TOTAL DA EMPRESA GRAL EVENTOS E ESPORTES LTDA				**R$10.839,70**	
TOTAL GLOBAL				**R$11.201,90**	

Prefeitura Municipal de São Miguel do Iguaçu-Pr, 06 de junho de 2014.FABIO AMBONI-**Pregoeiro**

CI1133801-E14

Sindicato dos Empregados no Comércio de Cascavel e Região
Rua Visconde do Rio Branco, 2403 - CEP 85801-220 - Cascavel - Paraná
Site: www.sindeccascavel.com.br - Fone: (45) 3225-3514 - e-mail:sindeccascavel@certto.com.br

Filiado: CNTC, FECEP, UST

EDITAL
DE
CONVOCAÇÃO

ASSEMBLEÍA GERAL EXTRAORDINÀRIA

O Presidente do Sindicato dos Empregados no Comércio de Cascavel e Região – Sindeccascavel, que representa os trabalhadores do comércio nos municípios de: **Cascavel** (sede), Anahy, Boa Vista da Aparecida, Braganey, Cafelândia, Campo Bonito, Capitão Leônidas Marques, Catanduvas, Corbélia, Diamante do Sul, Espigão Alto do Iguaçu, Guaraniaçú, Iguatu, Ibema, Lindoeste, Quedas do Iguaçu, Santa Lúcia, Santa Tereza do Oeste e Três Barras do Paraná, **CONVOCA**, de acordo com as disposições Estatutárias e o Art. 612 da Consolidação das Leis do Trabalho, os empregados comerciários associados e não associados da empresa **Froza & Martini Ltda-Me,** a tomarem parte da **ASSEMBLÉIA GERAL EXTRAORDINÁRIA**, que será realizada no dia **12 de Junho de 2014** (quinta-feira) as **08:00 hs,** nas dependências administrativas da empresa **Froza & Martini Ltda - Me,** devidamente inscrita no **CNPJ sob nº. 11.506.899/000135**, estabelecida na Avenida **Barão do Rio Branco, 900** na cidade de Cascavel – Pr, para deliberarem sobre a seguinte ordem do dia:

a) – Discussão e Deliberação do Acordo Coletivo de Flexibilização da Jornada de Trabalho em Regime de Banco de Horas;

b) – Aprovação por escrutínio secreto do Acordo Coletivo de Flexibilização da Jornada de Trabalho em Regime de Banco de Horas;

Não havendo na hora acima indicada, número legal de empregados associados e não associados presentes para instalação dos trabalhos em primeira convocação, a **Assembléia Geral Extraordinária** será realizada uma hora após, ou seja, às **9:00 hs, do mesmo dia e local**, em segunda convocação, com qualquer número dos empregados associados e não associados da empresa **Froza & Martini Ltda - Me,** de conformidade com as disposições legais.

Cascavel, 06 de Junho de 2014.

Osvaldecy Pisapio
Vice-Presidente.

CI1133777-E14

MUNICÍPIO DE MARIPÁ

ESTADO DO PARANÁ

Rua Luiz de Camões, 437 - CEP 85955-000 - Fone/Fax: (44) 3687-1262
e-mail: governo@maripa.pr.gov.br / site: www.maripa.pr.gov.br
CNPJ 95.583.571/0001-02

EDITAL DE CLASSIFICAÇÃO

LICITAÇÃO PREGÃO PRESENCIAL SISTEMA REGISTRO DE PREÇO N.º 049/2014

O Município de Maripá, através da Pregoeira designado pela Portaria nº 003/2014, tendo em vista o que consta do processo licitatório na modalidade Pregão Presencial no Sistema Registro de Preço nº 049/2014, visando a **Aquisição de materiais impressos para uso interno e de divulgação das atividades e eventos do Município de Maripá PR**, leva ao conhecimento dos interessados, o licitante classificado e declarado vencedor conforme abaixo relacionados:

VENCEDOR:

- **GRÁFICA BENACHIO LTDA** Valor Global de R$ 7425,90 (sete mil quatrocentos e vinte e cinco reais e noventa centavos).
- **A.P. RODRIGUES & I.C. RODRIGUES LTDA**, Valor Global de R$ 4.414,00 (Quatro mil e quatrocentos e catorze reais);
- **GRÁFICA D. CONCI LTDA** Valor Global de R$ 3.299,80 (Três mil duzentos e noventa e um reais e oitenta centavos);
- **IMPREVALE – IMPRESSORA VALE DO PIQUIRI LTDA EPP** Valor Global de R$ 14.099,00 (Catorze mil e noventa e nove reais);
- **R.F. FERNANDES & L.S. FERNANDES LTDA ME** Valor Global de R$ 5.918,99 (Cinco mil novecentos e dezoito reais e noventa e nove centavos);
- **JB CARD IND. E COM.** Valor Global de R$ 3.454,32 (Três mil quatrocentos e cinquenta e quatro reais e cinquenta e dois centavos).

Vistas do processo poderão ser obtidas perante a própria Pregoeira ou Equipe de Apoio, em dias de expediente normal, no horário compreendido das 08h00min às 11h30min e das 13h00min às 17h00min.

Maripá PR, 06 de junho de 2014.

Anita Rüdiger Jordan
Pregoeira
Port. 003/2014

CI1133807-E14

EXTRATO DE CONTRATO PREGAO PRESENCIAL Nº 015/2014
CONTRATANTE: Prefeitura Municipal de Santa Tereza do Oeste
CONTRATADO: Helena Magro
OBJETO: Constitui objeto deste Contrato fornecimento futura, eventual e parcelado de camisetas para as secretarias municipais.
VALOR R$-8.500,00 (Oito mil e quinhentos reais
VIGÊNCIA: 21 de Maio de 2015 **CI1133757-E14**

MUNICÍPIO DE MARIPÁ

ESTADO DO PARANÁ

Rua Luiz de Camões, 437 - CEP 85955-000 - Fone/Fax: (44) 3687-1262
e-mail: governo@maripa.pr.gov.br / site: www.maripa.pr.gov.br
CNPJ 95.583.571/0001-02

TERMO DE HOMOLOGAÇÃO

PROCESSO LICITATÓRIO N.º 088/2014
PREGÃO PRESENCIAL NO SISTEMA DE REGISTRO DE PREÇOS N.º 047/2014

OBJETO: Aquisição de materiais de Sinalização vertical e horizontal e placas de inauguração para manutenção das atividades do Município de Maripá PR.

Considerando a decisão da Pregoeira que adjudicou o objeto do certame em epígrafe, em favor das empresas: **SINCO SINALIZAÇÃO E COMUNICAÇÃO IND. E COM. LTDA**; **MAX COM. E SERVIÇOS DE SINALIZAÇÃO LTDA EPP**; **VIAVERDE SINALIZAÇÃO VIÁRIA LTDA EPP** e **BULLA SINALIZAÇÕES LTDA ME**; conforme consta no Edital de Classificação datado de 04/06/2014; Considerando, que segundo o Parecer da Assessoria Jurídica o processo tramitou e seguiu os ditames da legislação pertinente, **Homologo** o resultado da Licitação na modalidade Pregão na forma Presencial Sistema de Registro de Preços n.º 047/2014 para que produza seus efeitos legais.

Ciência aos interessados, observadas as prescrições legais pertinentes.

Fica intimada a Empresa Vencedor a assinar a Ata de Registro de Preços no prazo de 2 (dois) dias úteis, a partir deste, conforme item 12.2 do Edital.

Maripá PR, 06 de junho de 2014.

Anderson Bento Maria
PREFEITO MUNICIPAL

CI1133809-E14

MUNICÍPIO DE MARIPÁ

ESTADO DO PARANÁ

Rua Luiz de Camões, 437 - CEP 85955-000 - Fone/Fax: (44) 3687-1262
e-mail: governo@maripa.pr.gov.br / site: www.maripa.pr.gov.br
CNPJ 95.583.571/0001-02

EDITAL Nº 25/2014

Dispõe sobre a convocação de candidatos aprovados no Concurso Público Municipal, aberto pelo Edital nº 01/2014 de 19 de fevereiro de 2014 e dá outras providências.
O Prefeito do Município de Maripá, no uso de suas atribuições legais, considerando a homologação do resultado final do concurso, publicado pelo Edital nº 08/2014 em 05 de junho de 2014;
R E S O L V E:
Art.1º - Convocar, respeitando a ordem rigorosa de classificação os candidatos abaixo relacionados.

INSC.	CANDIDATO	CLASS	CARGO
382	REISON ALAN CASTILHO	1	MOTORISTA
498	ELDIR MARLOW	2	MOTORISTA
300	LUIZ CARLOS ANGELOTTI	3	MOTORISTA
506	TARCISIO GROELER	4	MOTORISTA
398	JOÃO PEDRO ENGELMANN	5	MOTORISTA

Art. 2º - Os candidatos deverão comparecer na Prefeitura Municipal de Maripá, no período de **09 de junho de 2014 a 13 de junho de 2014**, em horário normal de expediente.
Art. 3º – Determinar que os candidatos convocados apresentem a documentação abaixo, acompanhada dos originais para conferência, quando couber:

- 02 Fotos 3x4 recentes
- carteira profissional (CTPS)
- Fotocópia da Cédula de Identidade
- Fotocópia do CPF/MF
- Fotocópia do Certificado Militar
- Fotocópia do Título de Eleitor e do último comprovante de votação
- Fotocópia do Registro Civil (casamento ou nascimento)
- Fotocópia da Certidão Nascimento de filhos menores de 21anos
- Fotocópia do comprovante de escolaridade mínima exigida e habilitação legal para o exercício do cargo
- cópia do PIS/PASEP(C-2 emitida pela Caixa Econômica Federal)
- Certidão negativa de antecedentes criminais (fornecida no Fórum)
- Declaração de acúmulo de cargo ou emprego público (modelo no Dpto de RH)
- Declaração de não ter sofrido no exercício de função pública, penalidade de demissão decorrente de processo administrativo disciplinar (modelo no Dpto de RH).
- cópia da Declaração de Imposto de Renda ou Declaração de Bens atualizada (Lei Federal nº 8.429/92)
- documentos complementares, conforme exigido no edital.

O não comparecimento dos candidatos acima mencionados, na data e horário previsto neste Edital implicará na perda da vaga e conseqüente desclassificação.
PALÁCIO DAS ORQUÍDEAS
EM, 06 de junho de 2014.

Anderson Bento Maria
PREFEITO MUNICIPAL

REGISTRE-SE E PUBLIQUE-SE
Rodrigo Andre Schanoski
SEC.DE ADMINISTRAÇÃO

CI1133810-E14

MUNICÍPIO DE MATELÂNDIA

AVISO DE LICITAÇÃO / PREGÃO PRESENCIAL 44/2014

O Município de Matelândia, Estado do Paraná, torna público que estará realizando certame licitatório **Nº 82/2014**, na modalidade **PREGÃO PRESENCIAL Nº 44/2014**, que tem por objeto o **REGISTRO DE PREÇOS PARA FUTURAS AQUISIÇÕES DE MATERIAL GRÁFICO PARA ATENDIMENTO À TODAS AS SECRETARIAS MUNICIPAIS, CONFORME ANEXOS.** O edital, para conhecimento geral, encontra-se disponível no Portal da Transparência do Governo de Matelândia, www.matelandia.pr.gov.br. Os envelopes deverão ser protocolados **até o dia 25 de Junho de 2014, às 9 horas.** A abertura e o julgamento serão no mesmo dia, **às 9 horas e trinta minutos**, na sala de reuniões do Departamento de Licitações e Contratos. Maiores informações poderão ser obtidas pelos telefones (45) 3262-8376 ou (45) 3262-8382. **Matelândia, 6 de Junho de 2014.**

RINEU MENONCIN
Prefeito de Matelândia-Pr

CI1133805-E14

Município de Lindoeste

E-mail: pmlindoe@certto.com.br
AV. Marechal Cândido Rondon, s/n – Telefax (45) 3237-8000
CEP 85826-000 - LINDOESTE - PARANÁ
CNPJ 80.881.915/0001-92

PORTARIA 070/2014

Data 06/06/2014

O Prefeito Municipal de Lindoeste, Estado do Paraná, no uso de suas atribuições legais e em conformidade com exigências do Tribunal de Contas:

R E S O L V E

Autorizar o lançamento de **01 (UMA)** diária para o **Sr. JEAN DA COSTA MACHADO** CPF Nº 985.616.009-00 Cargo de **Secretário Municipal de Planejamento e Urbanismo** referente ao dia 05 de junho de 2014 em decorrência de viagem para FOZ DO IGUAÇU - PR, para atender agenda de interesse do Município de Lindoeste – Pr junto ao DNIT.

GABINETE DO PREFEITO MUNICIPAL DE LINDOESTE
AOS 06 DIAS DO MÊS DE JUNHO DE 2014.

SILVIO DE SOUZA
Prefeito Municipal

CI1133814-E14

Município de Campo Bonito

Adm. 2013/2016
Responsabilidade de Todos

PROCESSO Nº 23/2014
LICITAÇÃO MODALIDADE PREGÃO Nº 14/2014
AVISO DE HOMOLOGAÇÃO

Fica homologado o julgamento proferido pela Comissão de Licitação, sobre o Processo de Licitação nº 23/2014, que tem por objetivo **CONTRATAÇÃO DE EMPRESA DO RAMO PARA PRESTAÇÃO DE SERVIÇOS DE ELETRICISTA PARA MANUTENÇÃO DE IMÓVEIS PATRIMÔNIO DESTE MUNICÍPIO,** licitados através da modalidade Pregão nº 11/2014, conforme Mapa Comparativo de Preços em Anexo ao Processo, a favor das seguintes empresas:

ANTONIO DE PAULA DOS SANTOS 57516367915, CNPJ 16.436.349/0001-00, COM O VALOR TOTAL DE R$ 8.400,00 (OITO MIL E QUATROCENTOS REAIS), correspondente a contratação de 280 (duzentas e oitenta horas) de serviços de eletricista para manutenção de imóveis públicos.

Campo Bonito, 02 de Junho de 2014.

Gilmar Luiz Bernardi
Prefeito Municipal

Município de Campo Bonito

Adm. 2013/2016
Responsabilidade de Todos

PROCESSO Nº 23/2014
LICITAÇÃO MODALIDADE PREGÃO Nº 14/2014
ADJUDICAÇÃO

Em conformidade com o inciso IV do art. 3º e inciso XX, art. 4º da Lei Ordinária nº 10.520/2002, adjudico o procedimento licitatório em epígrafe em favor das empresas:

ANTONIO DE PAULA DOS SANTOS 57516367915, CNPJ 16.436.349/0001-00, COM O VALOR TOTAL DE R$ 8.400,00 (OITO MIL E QUATROCENTOS REAIS), correspondente a contratação de 280 (duzentas e oitenta horas) de serviços de eletricista para manutenção de imóveis públicos.

Campo Bonito, 02 de Junho de 2014.

Alair Antonio dos Santos
Pregoeiro/Presidente da CPL

CI1133812-E14

MUNICÍPIO DE MARIPÁ

ESTADO DO PARANÁ

Rua Luiz de Camões, 437 - CEP 85955-000 - Fone/Fax: (44) 3687-1262
e-mail: governo@maripa.pr.gov.br / site: www.maripa.pr.gov.br
CNPJ 95.583.571/0001-02

PORTARIA Nº 150/2014

O Prefeito do Município de Maripá, Estado do Paraná, no uso de suas atribuições legais, considerando o Protocolo nº 679/2014, datado de 22 de maio de 2014.

R E S O L V E:

Art. 1º - Exonerar, a pedido, a servidora **RAQUEL DANIELE KARASEK,** portadora do CPF nº 071.144.729.27, ocupante do cargo efetivo de Agente de Endemias, em 06 de junho de 2014.

Art. 2º - Esta Portaria entra em vigor na data de sua publicação.

PALÁCIO DAS ORQUIDEAS,
Em, 06 de junho de 2014.

Anderson Bento Maria
PREFEITO MUNICIPAL

REGISTRE-SE E PUBLIQUE-SE
Rodrigo Andre Schanoski
SECRETÁRIO DE ADMINISTRAÇÃO

CI1133811-E14

MUNICÍPIO DE CÉU AZUL
Estado do Paraná
HOMOLOGAÇÃO

Tendo em vista os procedimentos nesta licitação, estarem em conformidade com o Edital, fica homologado o julgamento proferido pelo Pregoeiro sobre a Licitação na modalidade de **Pregão nº 59/2014**, que tem por objeto (Aquisição de cobertores tamanho casal para uso na distribuição na Campanha do Agasalho de 2014.), em favor do proponente abaixo relacionado, tudo conforme o constante no processo.

PROPONENTE	CNPJ	VALOR R$
R. F. Fernandes & L. S. Fernandes Ltda ME	02.985.403/0001-62	15.747,50

PAÇO MUNICIPAL, aos 06/06/2014

JAIME LUIS BASSO
Prefeito Municipal

MUNICÍPIO DE CÉU AZUL

CONTRATO Nº 27/2014 de 28/05/2014
CONTRATANTE: MUNICÍPIO DE CÉU AZUL
CONTRATADO(A): FAZZOLARI ENGENHARIA LTDA
OBJETO: Contratação de empresa para execução de serviços técnicos profissionais emitindo laudos técnicos e planilha/laudo de dimensionamento do quantitativo efetivamente executado da obra da construção da Creche no Bairro União (Creche Padrão PAC 2).
VALOR: R$ 3.300,00 (três mil e trezentos reais)
PRAZO VIGÊNCIA: 28/09/2014
DOTAÇÃO ORÇAMENTÁRIA:

339039050000	1031	SERV. TÉCNICOS PROFISSIONAIS

ASSINATURAS: JAIME LUIS BASSO e MAISA CARMEN KUHN FAZZOLARI

MUNICÍPIO DE CÉU AZUL

ATA DE REGISTRO DE PREÇOS Nº. 92/2014 – Ref. Pregão nº. 54/2014- Forma Presencial
CONTRATANTE: MUNICÍPIO DE CÉU AZUL
FORNECEDOR: STANG DISTRIBUIDORA DE PETRÓLEO LTDA
OBJETO: Registro de Preço de combustível Óleo Diesel para uso na frota de máquinas e caminhões da Administração Municipal, para fornecimento pelo período de 12 (doze) meses, tendo como quantidade estimada de consumo o equivalente a 375.000 litros; A empresa vencedora deverá fornecer em forma de COMODATO tanque aéreo com capacidade de no mínimo 30.000 litros com duas divisões de 15.000 litros cada, equipado com duas bombas eletrônicas para abastecimento. Será por conta e responsabilidade da empresa a instalação do tanque, construção da base, construção da bacia de contenção do tanque e bombas, caixa de separação de óleos e graxas, projetos técnicos necessários, aprovação do tanque e instalação junto ao Instituto Ambiental do Paraná – IAP. O prazo de instalação e disponibilização do tanque será de 20 (vinte) dias após a homologação da licitação. A relação detalhada dos produtos e preços registrados encontra-se a disposição para consulta pública no site: www.ceuazul.pr.gov.br
VALOR TOTAL DA ATA: R$ 860.625,00
PRAZO VIGÊNCIA: 28/05/2015
ASSINATURAS: JAIME LUIS BASSO e BERNARDETE SENEN STANG

MUNICÍPIO DE CÉU AZUL
AVISO DE LICITAÇÃO - CONCORRÊNCIA PÚBLICA Nº 3/2014 – M.C.A.

O Município de Céu Azul, torna público que fará realizar às **14:00 horas do dia 10 de JULHO de 2014**, na sede da Prefeitura Municipal, nos termos da Lei nº 8.666/93, **CONCORRÊNCIA PÚBLICA**, sob regime empreitada por preço global, tipo de **Menor Preço por Lote**, objetivando a contratação de empresa para **Execução de pavimentação com pedras irregulares, compreendendo 65.312,34 m², numa extensão de 10.885,39 metros e largura de 6 metros, na zona rural trecho BR 277 / Star Milk / Vila Rural de Nova União, referente plano de trabalho do Convênio n. 052/2014 – Secretaria de Estado de Infraestrutura e Logística - DER-PR, conforme projetos e especificações em anexo ao edital.** Valor máximo da licitação R$ **2.150.973,98.** A documentação completa, bem como maiores informações, poderão ser obtidas junto ao setor de Licitações, ou pelo fone (45) 3266-1122, e-mail: pref.compras@netceu.com.br. Céu Azul, 06 de junho de 2014

JAIME LUIS BASSO
Prefeito Municipal

CI1133804-E14

Município de Lindoeste

E-mail: pmlindoe@certto.com.br
AV. Marechal Cândido Rondon, s/n – Telefax (45) 3237-8000
CEP 85826-000 - LINDOESTE - PARANÁ
CNPJ 80.881.915/0001-92

DECRETO MUNICIPAL Nº 064/2014
De: 05/06/2014

SÚMULA: Declara bens móveis inservíveis ao Município e dá outras providências.

O Prefeito Municipal de Lindoeste, Estado do Paraná, considerando o disposto no Artigo 71 da Lei Orgânica Municipal e o disposto no Art. 17, e no Parágrafo 5º do Art. 22, ambos, da Lei Federal 8.666/1993,

D E C R E T A

Art. 1º - Ficam declarados inservíveis para o uso a que se destinam os bens móveis abaixo relacionados:

I – veículo marca/modelo CAMINHÃO AGRALE/13000, ano de fabricação 2008, modelo 2009, Combustível – DIESEL, Cor VERMELHA, Capacidade/Potência 13,00T/173CV, 112CV, Categoria OFICIAL, Chassi 9BYC48A90000251, placa ARF-4324;

II – Mini trator agrícola, marca/modelo TC14 YANMAR AGRITECH, ano de fabricação 1997, cor, VERMELHA, chassi 822A0104, motor DIESEL.

Art. 2º - Os bens descritos no artigo anterior serão leiloados na forma do disposto no artigo 22, inciso V, da Lei Federal nº 8666/03, devendo a Comissão permanente de Licitação do Município, realizar os procedimentos legais pertinentes.

Parágrafo Único – Para a realização do Leilão a que se refere o Caput deste Artigo, será criada através de Portaria uma Comissão Especial de Avaliação, que procederá a respectiva análise e avaliação dos bens objeto do leilão.

Art. 3º - Para fins de avaliação e da realização do leilão do bem descrito no Inciso I, do Art. 1º deste Decreto, o mesmo, será avaliado e leiloado sem "carroceria" (tanque), devendo o arrematante tomar as medidas necessárias quanto a transferência de domínio e demais regularização do veículo junto aos órgãos competentes.

Art. 4º - Os bens objeto deste Decreto deverão ser previamente vistoriados pelos interessados participantes do Leilão, não cabendo qualquer reclamação sobre o estado de conservação, funcionamento e/ou condições dos mesmos após o respectivo arremate.

Art. 5º - Este Decreto entra em vigor na data de sua publicação.

Gabinete do Prefeito Municipal de Lindoeste Pr,
Aos 05 de junho de 2014.

SILVIO DE SOUZA
Prefeito Municipal

CI1133759-E14

Município de Campo Bonito

Adm. 2013/2016
Responsabilidade de Todos

ATO DE APOSENTADORIA

DECRETO Nº. 2083/2014

Concede aposentaria voluntária por idade e tempo de contribuição

O PREFEITO GILMAR LUIZ BERNARDI DO MUNICÍPIO DE Campo Bonito DO ESTADO DO PARANÁ, no uso de suas atribuições que lhe são conferidas por Lei, e considerando o processo de aposentadoria da servidora ANADIR ANTONIA SCHANDESKI DE SOUZA.

DECRETA

Art. 1º Fica concedida a servidora ANADIR ANTONIA SCHANDESKI DE SOUZA, brasileira, servidora pública municipal de Campo Bonito, ocupante do cargo efetivo de Professora, classe E, portadora do RG nº 3.633.647-1, e inscrito no CPF/MF sob o nº. 650.429.729-00, **aposentadoria voluntária por idade e tempo de contribuição,** com proventos mensais e integrais no valor de 1.631,71, com aplicação do fator redutor do artigo 2º da EC 41/03.

Art. 2º Fica estipulado como proventos mensais de sua aposentadoria o valor de R$ 1.468,54, conforme demonstrativo de cálculo.

Art. 4º Este Decreto entra em vigor na data de sua publicação, revogadas as disposições em contrário.

Registre-se e Publique-se.

Município de Campo Bonito, 06 de junho de 2014.

Gilmar Luiz Bernardi
Prefeito Municipal

CI1133762-E14

MUNICÍPIO DE MARIPÁ

ESTADO DO PARANÁ

Rua Luiz de Camões, 437 - CEP 85955-000 - Fone/Fax: (44) 3687-1262
e-mail: governo@maripa.pr.gov.br / site: www.maripa.pr.gov.br
CNPJ 95.583.571/0001-02

TERMO DE HOMOLOGAÇÃO

PROCESSO LICITATÓRIO N.º 076/2014
PREGÃO PRESENCIAL NO SISTEMA DE REGISTRO DE PREÇOS N.º 041/2014

OBJETO: Contratação de Empresa para locação de quatro contêiners sanitários, para a 16ª Festa das Orquídeas e do Peixe do Município de Maripá PR.

Considerando a decisão da Pregoeira que adjudicou o objeto do certame em epígrafe, em favor da empresa: **EFICAZ LOCADORA LTDA - EPP**; conforme consta no Edital de Classificação datado de 04/06/2014; Considerando, que segundo o Parecer da Assessoria Jurídica o processo tramitou e seguiu os ditames da legislação pertinente, **Homologo** o resultado da Licitação na modalidade Pregão na forma Presencial Sistema de Registro de Preços n.º 041/2014 para que produza seus efeitos legais.

Ciência aos interessados, observadas as prescrições legais pertinentes.

Fica intimada a Empresa Vencedor a assinar a Ata de Registro de Preços no prazo de 2 (dois) dias úteis, a partir deste, conforme item 12.2 do Edital.

Maripá PR, 06 de junho de 2014.

REPUBLIQUE-SE

Anderson Bento Maria
PREFEITO MUNICIPAL

CI1133808-E14

Prefeitura Municipal de Tupãssi

ESTADO DO PARANÁ
Praça Santos Dumont, s/nº - Fone (044) 3544 8000 - Fax: 3544 8014 CEP 85945-000

DECRETO Nº. 049/2014

Homologa julgamento proferido pela Comissão Permanente de Licitação e dá outras providências;

O PREFEITO MUNICIPAL DE TUPÃSSI, Estado do Paraná, no uso de suas atribuições legais;

D E C R E T A

Art.1º - Fica homologado o julgamento proferido pela Comissão Permanente de Licitação, O Edital de Tomada de Preços nº 1/2014, Processo Licitatório nº 20/2014, visando Contratação de empresa especializada em fornecimento de materiais e mão de obra, visando a reforma e ampliação de arquibancada do Estádio Municipal Adízio Figueiredo dos Santos, na cidade de Tupãssi/PR, através do Termo de Convênio nº 02/2014, parceria entre o Município de Tupãssi/PR e Instituto Paranaense de Esporte-IPCE, tudo em conformidade com o Edital.

Art. 2º - Fica adjudicado o objeto deste instrumento, de acordo com a classificação constante da ata de reunião de recebimento dos envelopes, que fica fazendo parte indissolúvel desse decreto, em favor de:

1 - PSG Construção Civil Eireli
Lote nº 1
Item nº 1

Art. 3º - Pelo presente ato ficam intimados os participantes da licitação supramencionada da decisão estabelecida no artigo anterior.

Art. 4º - Este Decreto entrará em vigor na data de sua publicação, revogadas as disposições em contrario.

MUNICÍPIO DE TUPÃSSI, Estado do Paraná, aos 06 dias do mês de junho de 2014.

Jose Carlos Mariussi
Prefeito Municipal

CI-1133770-E14

EXTRATO DE CONTRATO CONVITE Nº 010/2014
CONTRATANTE: Prefeitura Municipal de Santa Tereza do Oeste - Pr
CONTRATADO: Petrocon Construtora de Obras Ltda
OBJETO: Constitui objeto deste Contrato, o fornecimento de 446 ton. de Concreto Betuminoso Usinado a Quente – CBUQ.
VALOR R$-71.003,20 (Setenta e um mil três reais e vinte centavos)
VIGÊNCIA: 29 de Maio de 2015

CI1133758-E14

Município de Lindoeste

E-mail: pmlindoe@certto.com.br
AV. Marechal Cândido Rondon, s/n – Telefax (45) 3237-8000
CEP 85826-000 - LINDOESTE - PARANÁ
CNPJ 80.881.915/0001-92

H O M O L O G A Ç Ã O
PREGÃO PRESENCIAL Nº.020/2014

Sr. Silvio de Souza, Prefeito Municipal de Lindoeste Processo Licitatório nº 037/2014, Pregão Presencial nº 020/2014 que tem por objeto a Contratação de Empresa para Fornecimento de Peças para Manutenção dos Tratores Agrícolas da Secretaria de Agricultura. **Vencedor:** : IRMAOS LIMBERGER & CIA LTDA, CNPJ nº 02.406.750/0001-93 com o valor global de R$ 19.768,00 (dezenove mil setecentos e sessenta e oito reais).

Prefeitura Municipal de Lindoeste – PR, em 06 de junho de 2014.

SILVIO DE SOUZA
Prefeito Municipal

Município de Lindoeste

E-mail: pmlindoe@certto.com.br
AV. Marechal Cândido Rondon, s/n – Telefax (45) 3237-8000
CEP 85826-000 - LINDOESTE - PARANÁ
CNPJ 80.881.915/0001-92

H O M O L O G A Ç Ã O
PREGÃO PRESENCIAL Nº.021/2014

Sr. Silvio de Souza, Prefeito Municipal de Lindoeste resolve homologar o Processo Licitatório nº 038/2014, Pregão Presencial nº 021/2014 que tem por objeto a Contratação de Empresa Para Efetuar Seguro de Veículos Constantes da Frota Municipal. **Vencedor:** BAMBSCO ADMINISTRADORA E CORRETORA DE SEGURAS, CNPJ nº 80.878.317/0001-64 com o valor global de R$ 58.807,00 (cinqüenta e oito mil oitocentos e sete reais).

Prefeitura Municipal de Lindoeste – PR, em 06 de junho de 2014.

CI1133760-E14

SILVIO DE SOUZA
Prefeito Municipal

Prefeitura de Iguatu

PORTARIA Nº. 075/2014, DE 4 DE JUNHO DE 2014.

Revoga Portaria nº. 050/2014.

FLÁVIO APARECIDO BRANDÃO, Prefeito Municipal de Iguatu, Estado do Paraná, no uso de suas atribuições legais, conferidas pela Lei Orgânica do Município e Lei 41/94 de 03 de fevereiro de 1994,

RESOLVE:

Art. 1º - Fica REVOGADA, a partir de 04/06/2014 a Portaria nº. 050/2014, que convoca a professora ROSELI FERNANDES DE OLIVEIRA VIEIRA para prestar serviços em Regime de Jornada Suplementar com carga horária de 10 horas semanais.

Art. 2º - Esta Portaria entra em vigor na data de sua publicação.

Gabinete do Prefeito Municipal de Iguatu, aos 4 dias do mês de junho do ano de 2014.

FLÁVIO APARECIDO BRANDÃO
Prefeito Municipal

CI1133761-E14

EDITAL DE CONVOCAÇÃO

ASSEMBLÉIA GERAL EXTRAORDINÁRIA DA ASSOCIAÇÃO DE MORADORES DA COMUNIDADE DE CACHOEIRA ALTA

CNPJ 11.980.456/0001-81- Distrito de São João do Oeste – Cascavel - PR

DATA: 21 de junho 2014;

HORÁRIO: 15:00 (quinze horas);
da CAPELA SÃO SEBASTIÃ de CACHOEIRA ALTA

LOCAL: PAVILHÃO COMUNITÁRIO da CAPELA SÃO SEBASTIÃO da COMUNIDADE de CACHOEIRA ALTA

PAUTA ÚNICA: DISSOLUÇÃO DA ASSOCIAÇÃO DE MORADORES DA COMUNIDADE DE CACHOEIRA ALTA

Cascavel 21 de MAIO de 2014

Ivonete Aparecida Mendes Krezeinsky

Presi. da Ass. Moradores da Comunidade De Cachoeira Alta

CI1133764-E14

Prefeitura Municipal de Tupãssi

ESTADO DO PARANÁ
Praça Santos Dumont, s/nº - Fone (044) 3544 8000 - Fax: 3544 8014 CEP 85945-000

DECISÃO

Acolho os argumentos constantes na solicitação emitida no dia 05 de junho de 2014 pelo Sr. Juliano Marques Borges, Diretor do Departamento de Suprimentos, visando à execução do **Termo de Convênio nº 176/2013, firmado entre o GOVERNO DO PARANÁ, por meio da SECRETARIA DE ESTADO DA AGRICULTURA E DO ABASTECIMENTO DO PARANÁ – SEAB e o MUNICÍPIO DE TUPÃSSI**, conforme cópia em anexo a este processo.

Autorizo a aquisição dos litros de óleo diesel, para o cumprimento do Termo de Convênio nº 176/2013, através do Registro de Preços em vigência, **Pregão Presencial nº 2/2014, Processo Licitatório nº 2/2014, Atas de Registro de Preços nº 04, 05 e 06,** ficando o órgão competente autorizado a emitir os documentos necessários para a plena consolidação do previsto neste processo e para a execução do objeto do Termo de Convênio.

Os recursos orçamentários para assegurar os pagamentos das obrigações decorrentes deste processo, correrão por conta das seguintes dotações orçamentárias:

Órgão	Nome do Órgão	Unidade	Função	Sub-função	Projeto/ Atividade		Despesa	Elemento da Despesa
10	Departamento de Transportes	1003	26	782	20	54	4268	339030010300
10	Departamento de Transportes	1003	26	782	20	54	2269	339030010300

Cumpram-se as formalidades legais.

Publique-se.

Gabinete do Prefeito Municipal de Tupãssi, aos cinco dias do mês de junho de 2014.

José Carlos Mariussi
Prefeito Municipal

CI-1133768-E14

PREFEITURA MUNICIPAL DE CAFELÂNDIA
AVISO DE LICITAÇÃO

EDITAL DE TOMADA DE PREÇOS Nº 12/2014 –

O Municipio de Cafelândia torna público que fará realizar, às 09:00 horas do dia 24 de junho do ano de 2014, na Rua Vereador Luiz Picolli nº 299 em Cafelândia , Paraná, Brasil, **TOMADA DE PREÇOS** para contratação de empresa especializada para prestação de serviços de execução de construção de Garagem para abrigo de máquinas , sob regime de empreitada por preço global, tipo menor preço, da(*s*) seguinte(*s*) obra(*s*):

Local do objeto	Objeto	Quantidade e unidade de medida	Prazo de execução (*dias*)
Av. Vereador Luiz Picolli 299.	Construção de Garagem para abrigo de Máquinas	1.224,77 m²	90

A Pasta Técnica, com o inteiro teor do Edital e seus respectivos modelos, adendos e anexos, poderá ser examinada no endereço acima indicado a partir do dia 09 de junho de 2014, no horário comercial e será fornecida mediante a apresentação do recibo de pagamento no valor de R$ (reais). No caso de empresa com sede fora do Município de do Municipio de Cafelândia/Pr, a Pasta Técnica poderá ser adquirida através do correio, mediante o depósito do valor supracitado à conta nº , agência do Banco , Cafelândia - Paraná – Brasil. Quando da solicitação da mesma, a empresa deverá anexar o comprovante do depósito efetuado. Informações adicionais, dúvidas e pedidos de esclarecimento deverão ser dirigidos à Comissão de Licitação no endereço acima mencionado – Telefone (45 3241-4300), fax (45 3241-1156 - "*e-mail*" beto.compras@cafelandia.pr.gov.br/ elias.compras@cafelandia.pr.gov.br

Cafelândia, 06 de junho de 2014.

Gilberto Antonio Scussel
Presidente da Comissão de Licitação

CI1133789-E14

PODER JUDICIÁRIO
JUSTIÇA DO TRABALHO
TRIBUNAL REGIONAL DO TRABALHO 9ª REGIÃO

EDITAL DE PRAÇA ÚNICA Nº 02/2014

A EXCELENTÍSSIMA SENHORA DOUTORA FLÁVIA TEIXEIRA DE MEIROZ GRILO, MM. JUÍZA TITULAR DA 3ª VARA DO TRABALHO DE CASCAVEL-PR, TRT DA 9ª REGIÃO, ESTADO DO PARANÁ. FAZ SABER a todos os interessados, que será(ão) levado(s) a leilão, no dia **27 de junho de 2014, às 15:00 horas, na Av. Tancredo Neves, 2320, Subsolo, Salão do Tribunal do Júri**, pela leiloeira **MARIA CLARICE DE OLIVEIRA – Matrícula 680 – JUCEPAR,** em leilão presencial e "on line", no site www.leiloesecia.com.br, o(s) bem(ns) penhorado(s), em **PRAÇA ÚNICA (art.888, § 1º da CLT)** para a venda, pelo valor das avaliações ou pelo maior lance, a saber:

01) Autos nº **RTOrd 2550/2012 (CNJ 0000870-51.2012.5.09.0195)**
Partes: **DIEGO FERREIRA x METAL VIDROS LTDA. (ESQUADRIVEL)**
Bens: 1) Veículo IMP/KIA CERES, placa ANM 2211, ano 1994/1995, Diesel. Estado de conservação: apresentam danos na lataria (frente e lado do motorista), pneus m bom estado, interior do veículo em mau estado de conservação (fiação exposta e estofado danificado).
Avaliação: R$ 8.680,00 (oito mil, seiscentos e oitenta reais), em 16/12/2013.
Ônus: Nada consta.

02) Autos nº **RTOrd 3347/2006 (CNJ 0334700-42.2006.5.09.0195)**
Partes: **ELISANGELA BUENO DE CARVALHO x AIRTON GONÇALVES DE LIMA e EDINALDO DA SILVA MAGESTRI**
Bens: 1) Veículo GM/ASTRA SEDAN ELEGANCE, 2004/2005, placa AVA-8400, cor azul, Chassi 93GTU69WO5B137438, marcando 114785 km, em estado a lataria e pintura, pneus em bom estado, estofamento em ótimo estado, veículo em funcionamento.
Avaliação: R$ 24.000,00 (vinte quatro mil reais), em 22/10/2013.
Ônus: Nada consta.

03) Autos nº **RTOrd 6494/2011 (CNJ 0649400-42.2009.5.09.0195)**
Partes: **UNIÃO (INSS) x Instituto de Psicoterapia Adriana Souza e Adriana Domingues de Souza.**
Bens: 1) MESA DE CENTRO DE DESIGN EM MADEIRA LACA PRETA FOSCA COM DETALHES EM COURO E ESPELHO, MEDINDO 1,80X 0,80X0,30M, EM BOM ESTADO, AVALIADA EM R$ 600,00;
2) DUAS POLTRONAS DE DESIGN EM COURO PRETO, COM RODÍZIO, MEDINDO 1,20X0,60X0,80M, FORMANDO UM CONJUNTO COM UM PUFF EM COURO PRETO, COM RODÍZIO MEDINDO 1,80X0,30X0,30M, EM BOM ESTADO, AVALIADAS EM R$ 1.600,00.
Avaliação: R$ 2.200,00 (dois mil e duzentos reais), em 03/12/2013.
Ônus: Nada consta.

04) Autos nº **RTOrd 2079/2009 (CNJ 0207900-61.2009.5.09.0195)**
Partes: **WILLIAN FERNANDO MISSAEL PICCINI x Melo Comércio de Gesso Ltda., David Bezerra de Melo e Juliana Bezerra de Melo**
Bens: 1) Lote urbano nº 09, da quadra 05, medindo 706,00 m2, do loteamento Aeroporto, na Rua Maria Luiza Saraiva, 148, nesta cidade, com medidas e benfeitorias elencadas na matrícula 58.386 do 1º SRI, com benfeitorias constantes de 5 (cinco) casas residenciais, com aproximadamente 90 m2 cada.
Avaliação: R$ 552.500,00 (quinhentos e cinquenta e dois mil e quinhentos reais), em 14/04/2014.
Ônus: Nada consta.

05) Autos nº **RTOrd 1406/2011 (CNJ 000477-63.2011.5.09.0195)**
Partes: **Sandra Regina Ferla X Editora M. Balluartti S/A. (Jornal Mercantil), André Luiz Ribeiro, Laurinda Laura Ribeiro, Leonice Roos, Adriano Rogério Ribeiro e Rogério Balluartti S.A.**
Bem: 1) VEÍCULO GM/MONZA SL EFI, ANO DE FABRICAÇÃO/MODELO 1993/1993, PLACAS: BNU-0064, CHASSI 9BGJG9SPPB054760, RENAVAM 61.080861-3, AZUL, GASOLINA, PNEUS EM BOM ESTADO, HODÔMETRO REGISTRANDO 89.241 KM RODADOS, VIDRO ELÉTRICO, ESTOFAMENTO INTERNO BANCO DO MOTORISTA RASGADO, QUATRO PORTAS, SEM RÁDIO, PINTURA COM MANCHAS NA PINTURA DO CAPÔ E NA TAMPA DO BAGAGEIRO, de propriedade de Leonice Roos.
Avaliação: R$ 7.000,00 (sete mil reais), em 17/04/2013.
Ônus: IPVA, Licenciamento: R$ 374,66.

06) Autos nº **RTOrd 5596/2009 (CNJ 0559600-03.2009.5.09.0195)**
Partes: **REGINA VIOLA x Ruzza Participações Ltda., Sabrina Sol Supermercado Ltda., Evalsonir Ruzza, Nilson Pedro Muniz, Sabrina Ruzza, Marcio da Silva, Ricardo Ruzza.**
Bem: 1) Apartamento nº 03, ocupando a totalidade do 3º andar, vaga de garagem nº 03, localizada no sub-solo do Edifício Mediterranee, que se acha edificado sobre o lote nº 05, da quadra nº 366, com a área total de 990,00 m2, perímetro urbano desta cidade, possuindo o aludido apartamento uma área privativa de 254,76 m2, área comum de 71,74 m2, área de garagem de 22,08 m2, área de depósito de 3,42 m2, perfazendo assim uma área total construída de 352,00 m2, com uma fração ideal do solo de 7,69%, que corresponde a 77,391270 m2, sendo o mesmo apartamento composto de: hall social, living com sacada, lavabo, escritório com sacada, sala de estar íntimo, 03 dormitórios, sendo uma suíte com sacada, banheiro, cozinha, hall de serviço, quarto e banheiro de empregada, despensa, área de circulação, vaga de garagem e depósito no. 03, matriculado sob o nº 25.071 do 2º. SRI, em nome de Ricardo Ruzza, casado com Ana Cristina Poletto Ruzza.
Avaliação: R$ 560.000,00, em 19/03/2013.
Ônus: Usufruto Vitalício e Penhora na Vara da Família e Anexos desta comarca na CP 433/2009.

07) Autos nº **RTOrd 3235/2006 (CNJ 0323500-38.2006.5.09.0195)**
Partes: **Gorete Aparecida da Silva X Top Suco – Indústria e Comércio de Frutas Ltda., Neudis Aparecido Furlanetti e Silvino da Fonseca Borges.**
Bem: 1) Lote 08, da quadra 512, contendo a área de 631,80 m2, situado nesta cidade e comarca, sem benfeitorias, com medidas e confrontações constantes da matrícula 659 do 2º SRI de Cascavel. Imóvel em fundo de vale e totalmente em preservação permanente.
Avaliação: R$ 50.000,00 (cinquenta mil reais), em 06/08/2013.
Ônus: Indisponibilidade conforme AV.8 e 9 das 1ª e 2ª Vara Federal de Cascavel.

08) Autos nº **RTOrd 3185/2012 (CNJ 0001095-71.2012.5.09.0195)**
Partes: **JOSÉ KOROPKA x Carlos José Richetti e Cia. Ltda – ME e Nilvo Antonio Riquetti.**
Bens: 1) CARROCERIA DE MADEIRA, MEDINDO 8,20 M X 2,55 M X 0,50 M, NOVA, EM PERFEITO ESTADO, COR PRETA E BRANCA, EM MADEIRA GARAPEIRA, ROXINHO E IPÊ, PARA CAMINHÕES CARGO E VOLKS.
Avaliação: R$ 15.000,00 (quinze mil reais), em 14/04/2014.
Ônus: Nada consta.

09) Autos nº **RTOrd 4741/2011 (CNJ 0001615-65.2011.5.09.0195)**
Partes: **JOCIMAR DA SILVA x Lourdes de Oliveira – Marmoraria Me.**
Bens: 1) VEÍCULO CITROEN C3 GLX FLEX, ANO/MODELO 2009/2010, PLACA AVO-2283, RENAVAN 181813807, CHASSI 935FCKFVYAB530330, COR VERMELHO, BANCOS DE COURO, PNEUS EM ÓTIMO ESTADO, HODÔMETRO COM APROXIMADAMENTE 21.743KM RODADOS, COM AR CONDICIONADO E DIREÇÃO HIDRÁULICA (COMPELTO), PINTURA SEM RISCOS E LATARIA SEM AMASSADOS, MOTOR 1.4.
Avaliação: R$ 25.000,00 (vinte e cinco mil reais), em 11/11/2013.
Ônus: Nada consta.

10) Autos nº **RTOrd 5240/2012 (CNJ 000181708.2012.5.09.0195)**
Partes: **UNIÃO x Mineração Porto Camargo Ltda**
Bens: 1) VEÍCULO MARCA FIAT/PALIO WEEKEND ADVENTURE FLEX, ANO 2005, MODELO 2006, PLACAS ANJ-3828, CHASSI 9BD17309C64164462.
Avaliação: R$ 25.000,00 (vinte e cinco mil reais), em 11/06/2013.
Ônus: Nada consta.

11) Autos nº **RTOrd (CNJ 0000374-51.2014.5.09.0195)**
Partes: **ANTONIO WERNER FILHO x Joelma Siqueira Cunha.**
Bens: 1) CAMINHÃO VW/690, ANO/MODELO 1985/1985, PLACA ACK-6966, CHASSI VO14560, COR VERMELHA, CARROCERIA DE MADEIRA NOVA, VEICULO EM BOM ESTADO, PNEUS MEIA VIDA. Avaliação: R$ 30.000,00 (trinta mil reais), em 10/04/2014.
Ônus: Nada consta.

a) Os bens acima relacionados encontram-se à disposição, para vistoria, no endereço do Depositário Público, na Rua Pedro Ivo, 1400, esquina com a Rua Paraná, nesta cidade (salvo se houve impossibilidade de remoção);
b) No caso de veículos, os arrematantes ficarão isentos do pagamento de eventuais dívidas de IPVA, multas e outras pendências tributárias.
c) No caso de arrematação de imóveis, os arrematantes terão que pagar o ITBI ao órgão arrecadador respectivo e fazer o CCIR (no caso de imóvel rural), ficando responsáveis, ainda, por eventuais dívidas de condomínio, custas cartoriais e despesas com desmembramento de imóveis. Se houver hipoteca sobre o bem, esta se extingue com a arrematação (Art. 1499, VI do C.C.). Os licitantes devem estar cientes de que, no caso de arrematação de fração ideal de imóvel não desmembrado, poderá haver co-proprietários do mesmo bem.
d) Os bens serão leiloados, primeiramente, pelo valor da avaliação, e, não havendo interessados, poderão ser arrematados pela maior oferta (§ 1º do art. 888 da CLT).
e) Se houver concordância prévia do credor, e a critério do juízo da execução, o(s) bem (ns) penhorado(s) poderá(ão) ser arrematado(s) de forma parcelada, observados os parâmetros estabelecidos no artigo 215 do Provimento Geral da Corregedoria Regional do E. TRT, ou seja, com o imediato depósito do sinal de no mínimo quarenta por cento (40%) do valor do lanço deferido pela autoridade judicial, e o restante (60%), a prazo, garantido pela penhora incidente sobre o(s) mesmo(s) bem(ns), devendo o parcelamento sofrer correção a partir da arrematação, com base nos índices utilizados para atualização dos créditos trabalhistas, com aplicação de juros de mora de 1% (um por cento) ao mês.
f) Cabe ao(s) arrematante(s) o pagamento da comissão do leiloeiro (CPC, art. 705, IV) de 5% (cinco por cento) sobre o valor da arrematação, nos termos da Portaria 01/2014 da 3ª Vara do Trabalho de Cascavel.
g) O exequente poderá exercer seu direito de adjudicação no mesmo ato do leilão, pelo valor da avaliação, ou arrematar os bens, em igualdade de condições, no caso de haver licitantes interessados.
h) O executado (a) somente poderá efetuar a remição da execução até o momento que anteceder o início da realização do leilão;
i) A contagem de prazo para eventuais recursos quanto à expropriação iniciar-se-á no primeiro dia útil seguinte à data designada para o leilão, independentemente de nova intimação;
j) Caso o(s) exequente(s)/executados(as) não sejam encontrados ou cientificados, por qualquer razão, da data da Praça quando da expedição da intimação respectiva, valerá o presente Edital de Intimação de Praça Única.
k) Os arrematantes/adjudicantes concorrerão com as despesas de publicação do Edital, na proporção de 1/11 a cada um, além das despesas com a remoção e armazenagem pelo depositário.

POR FIM, CASO NÃO SEJA(M) O(S) DEVEDOR(ES) ENCONTRADO(S), FICA(M), DESDE JÁ, INTIMADO(S) DA REALIZAÇÃO DO LEILÃO SUPRA MENCIONADO.

E, para que no futuro não se alegue ignorância, passa-se o presente Edital que será afixado no local de costume e publicado na forma da Lei. Dado e passado nesta cidade de Cascavel, em 05 de junho de 2014. Eu, Lilian Daniela Benvenutti, Diretora de Secretaria, conferi.

CI-1133813-E14

Prefeitura Municipal de Anahy

CNPJ 95.594.800/0001-94
ESTADO DO PARANÁ

EXTRATO DE CONTRATO Nº. 77/2014 VINCULADO AO PREGÃO PRESENCIAL 26/2014 DE 23.04.2014

O MUNICÍPIO DE ANAHY, ESTADO DO PARANÁ, com endereço à Rua Rio da Areia nº. 591, centro, inscrita no CNPJ/MF sob o nº. 95.594.800/0001-94, aqui denominado apenas CONTRATANTE, neste ato legitimamente representada pelo Sr. Prefeito Municipal, de outro lado a empresa **SHARK MAQUINAS PARA CONSTRUÇÃO LTDA,** CNPJ nº 06.224.121/0004-46, Av. Ezuel Portes Doutor, Rod BR 277 nº 19295, Unid. 002, Bairro 14 de Novembro - Cascavel – PR, Representado neste ato pelo Sr. Cloiff Silva RG: 5.939.917-9 CPF: 844.275.159-91. Objeto: Aquisição de um rolo compactador novo Marca Muller modelo VAP 70LT mais cabine fechada com ar condicionado com Kit capa pé de carneiro, com motor de 4 cilindros com potência de 125 HP 2200rpm, impacto dinâmico mínimo de 23.500kgf e máximo de 39.500kgf, cilindro de 2.150 mm liso mais capa com pé carneiro, peso operacional de 12.750kg. PRAZO DE VIGENCIA: Em até 90 (noventa dias), após o termino do prazo de execução ou enquanto perdurar qualquer pendência oriunda do mesmo. DOTAÇÃO: Vide contrato originário. Foro: Comarca de Corbélia – Paraná

Anahy Pr, 04.06.2014

JOACIR ANTONIO LAZZARETTI
PREFEITO MUNICIPAL

CI1133786-E14

REPUBLICA FEDERATIVA DO BRASIL
Comarca de Cascavel - Estado do Paraná - 1o Oficio Protesto de Titulos
Rua Souza Naves, 3983 -Sala 1104 - Fone: 225-1881 - Centro Comercial Lince

E D I T A L D E I N T I M A C A O.

Encontra-se neste Oficio para protesto os titulos abaixo discriminado de responsabilidade dos devedores a seguir relacionados.

O valor do titulo esta expresso em FAIXA conforme Lei 13.811/02, item I Tab. XV.

AGEU VAZ DE ALMEIDA C.P.F. 975.288.039-87 R.ANDERSTOP 377 Cascavel PR DP DE FATURA P/ INDICACAO - FISICA Pagar ate: 10/06/2014 Apontamento: 17135 Data do apontamento: 05/06/2014 Numero: 2400001003 Vcto: 10/05/2014 Valor faixa: A Favorecido: JGF EMPREENDIMENTOS IMOBILIARIOS Portador : CAIXA ECONOMICA FEDERAL S/A Motivo : POR FALTA DE DEVOLUCAO E PAGAMENTO

CESAR BATISTA SOARES C.P.F. 021.989.299-70 R.SAO JOAO 477 Cascavel PR DP DE FATURA P/ INDICACAO - FISICA Pagar ate: 10/06/2014 Apontamento: 17133 Data do apontamento: 05/06/2014 Numero: 2920001005 Vcto: 10/05/2014 Valor faixa: A Favorecido: JGF EMPREENDIMENTOS IMOBILIARIOS Portador : CAIXA ECONOMICA FEDERAL S/A Motivo : POR FALTA DE DEVOLUCAO E PAGAMENTO

COQUEIRAL PNEUS ME C.N.P.J. 05.650.079/0001-10 RUA JOAO LILI CIRICO 34 Cascavel PR DP DE FATURA POR INDICACAO-JURIDICA Pagar ate: 10/06/2014 Apontamento: 17062 Data do apontamento: 05/06/2014 Numero: 7914/03 Vcto: 28/05/2014 Valor faixa: A Favorecido: PRECISMEC PRECISAO EM MECANICA LTDA ME Portador : BANCO DO BRASIL S/A Motivo : POR FALTA DE DEVOLUCAO E PAGAMENTO

DIOGO DO NASCIMENTO PAZA C.P.F. 042.225.059-78 RUA CLAUDIA GALANTE PADOVANI,1479 Cascavel PR DP DE FATURA P/ INDICACAO - FISICA Pagar ate: 10/06/2014 Apontamento: 17065 Data do apontamento: 05/06/2014 Numero: 20254197 Vcto: 30/05/2014 Valor faixa: A Favorecido: MASCOR IMOVEIS LTDA. Portador : BANCO DO BRASIL S/A Motivo : POR FALTA DE DEVOLUCAO E PAGAMENTO

DIOGO DO NASCIMENTO PAZA C.P.F. 042.225.059-78 RUA CLAUDIA GALANTE PADOVANI,1479 Cascavel PR DP DE FATURA P/ INDICACAO - FISICA Pagar ate: 10/06/2014 Apontamento: 17064 Data do apontamento: 05/06/2014 Numero: 5008010 Vcto: 30/05/2014 Valor faixa: A Favorecido: MASCOR IMOVEIS LTDA. Portador : BANCO DO BRASIL S/A Motivo : POR FALTA DE DEVOLUCAO E PAGAMENTO

DSR SOLUCOES E INTELIGENCIA LOG.LTDA C.N.P.J. 73.500.167/0018-33 AV BRASIL, 3199 Cascavel PR DP DE FATURA POR INDICACAO-JURIDICA Pagar ate: 10/06/2014 Apontamento: 17058 Data do apontamento: 05/06/2014 Numero: 00000003867 Vcto: 28/05/2014 Valor faixa: A Favorecido: BATTISTELLA ADMINISTRACAO E PARTICIPACOES S.A Portador : BANCO DO BRASIL S/A Motivo : POR FALTA DE DEVOLUCAO E PAGAMENTO

JOAO PAULO DE OLIVEIRA C.P.F. 082.036.439-81 RUA CAICARAS, 278 Cascavel PR DP DE FATURA P/ INDICACAO - FISICA Pagar ate: 10/06/2014 Apontamento: 17066 Data do apontamento: 05/06/2014 Numero: 23231009 Vcto: 28/05/2014 Valor faixa: A Favorecido: MASCOR IMOVEIS LTDA. Portador : BANCO DO BRASIL S/A Motivo : POR FALTA DE DEVOLUCAO E PAGAMENTO

JOEL HERIBERTO HENN C.P.F. 020.296.669-04 R.OCTAVIO TOZO 614 SANGA FUNDA Cascavel PR DP DE FATURA P/ INDICACAO - FISICA Pagar ate: 10/06/2014 Apontamento: 17136 Data do apontamento: 05/06/2014 Numero: 42401002 Vcto: 10/05/2014 Valor faixa: A Favorecido: JGF EMPREENDIMENTOS IMOBILIARIOS Portador : CAIXA ECONOMICA FEDERAL S/A Motivo : POR FALTA DE DEVOLUCAO E PAGAMENTO

JOSE ANTONIO DEODATO SIQUEIRA C.P.F. 023.261.849-63 R.MARTINS FARDOWSKI 229 Cascavel PR DP DE FATURA P/ INDICACAO - FISICA Pagar ate: 10/06/2014 Apontamento: 17121 Data do apontamento: 05/06/2014 Numero: 339011 Vcto: 10/05/2014 Valor faixa: A Favorecido: JGF EMPREENDIMENTOS IMOBILIARIOS Portador : CAIXA ECONOMICA FEDERAL S/A Motivo : POR FALTA DE DEVOLUCAO E PAGAMENTO

LOPES E MATIAZI LTDA ME C.N.P.J. 81.066.375/0001-56 R.DAS BEGONIAS 598 DP DE FATURA POR INDICACAO-JURIDICA Pagar ate: 10/06/2014 Apontamento: 17139 Data do apontamento: 05/06/2014 Numero: 038/18004 Vcto: 20/05/2014 Valor faixa: A Favorecido: MARLI A J MAGRON E CIA LTDA ME Portador : CAIXA ECONOMICA FEDERAL S/A Motivo : POR FALTA DE DEVOLUCAO E PAGAMENTO

LUCAS NECKEL PIRES C.P.F. 069.648.499-47 R.ANTONIO CORADI 62 Cascavel PR DP DE FATURA P/ INDICACAO - FISICA Pagar ate: 10/06/2014 Apontamento: 17138 Data do apontamento: 05/06/2014 Numero: 137003001 Vcto: 10/05/2014 Valor faixa: A Favorecido: JGF EMPREENDIMENTOS IMOBILIARIOS Portador : CAIXA ECONOMICA FEDERAL S/A Motivo : POR FALTA DE DEVOLUCAO E PAGAMENTO

MAYCON ZANDAVALLI C.P.F. 041.843.659-22 R.MATO GROSSO 1704 Cascavel PR DP DE FATURA P/ INDICACAO - FISICA Pagar ate: 10/06/2014 Apontamento: 17116 Data do apontamento: 05/06/2014 Numero: 777/1 Vcto: 24/05/2014 Valor faixa: L Favorecido: RSA COBRANCAS LTDA Portador : CAIXA ECONOMICA FEDERAL S/A Motivo : POR FALTA DE DEVOLUCAO E PAGAMENTO

MOISES APARECIDO ROCHA DE LIMA C.P.F. 048.754.229-03 RUA ALEIJADINHO, 375 STA CATARINA Cascavel PR DP DE FATURA P/ INDICACAO - FISICA Pagar ate: 10/06/2014 Apontamento: 17044 Data do apontamento: 05/06/2014 Numero: 21877015 Vcto: 28/05/2014 Valor faixa: A Favorecido: MASCOR IMOVEIS LTDA. Portador : BANCO DO BRASIL S/A Motivo : POR FALTA DE DEVOLUCAO E PAGAMENTO

PAULO CESAR D AVILA C.P.F. 036.889.469-01 RUA KRAHOS 1095 SANTA CRUZ Cascavel PR DP DE FATURA P/ INDICACAO - FISICA Pagar ate: 10/06/2014 Apontamento: 17041 Data do apontamento: 05/06/2014 Numero: 21997010 Vcto: 30/05/2014 Valor faixa: A Favorecido: MASCOR IMOVEIS LTDA. Portador : BANCO DO BRASIL S/A Motivo : POR FALTA DE DEVOLUCAO E PAGAMENTO

PEDRO EUZEBIO NETO C.P.F. 333.824.849-00 R.JOAO DE BARRO 216 Cascavel PR DP DE FATURA P/ INDICACAO - FISICA Pagar ate: 10/06/2014 Apontamento: 17129 Data do apontamento: 05/06/2014 Numero: 2131008 Vcto: 10/05/2014 Valor faixa: A Favorecido: JGF EMPREENDIMENTOS IMOBILIARIOS Portador : CAIXA ECONOMICA FEDERAL S/A Motivo : POR FALTA DE DEVOLUCAO E PAGAMENTO

R A S CELESTINO -EIRELI -ME BEDUINOS 2 C.N.P.J. 18.850.816/0001-70 AV DO PAPAGAIOS 1152 Cascavel PR DP DE FATURA POR INDICACAO-JURIDICA Pagar ate: 10/06/2014 Apontamento: 17086 Data do apontamento: 05/06/2014 Numero: 012633 Vcto: 23/05/2014 Valor faixa: A Favorecido: DISTRIBUIDORA DE CARNES CORTE-BEM LTDA E Portador : BANCO BRADESCO S/A Motivo : POR FALTA DE DEVOLUCAO E PAGAMENTO

RENATO DE OLIVEIRA C.P.F. 007.097.639-21 R.LONDRINA 805 DP DE FATURA P/ INDICACAO - FISICA Pagar ate: 10/06/2014 Apontamento: 17126 Data do apontamento: 05/06/2014 Numero: 364008 Vcto: 10/05/2014 Valor faixa: A Favorecido: JGF EMPREENDIMENTOS IMOBILIARIOS Portador : CAIXA ECONOMICA FEDERAL S/A Motivo : POR FALTA DE DEVOLUCAO E PAGAMENTO

RODRIGO RODYNEY RODRIGUES C.P.F. 016.271.749-07 R.GAL OSORIO 2827 Cascavel PR DP DE FATURA P/ INDICACAO - FISICA Pagar ate: 10/06/2014 Apontamento: 17117 Data do apontamento: 05/06/2014 Numero: 120012 Vcto: 10/05/2014 Valor faixa: A Favorecido: JGF EMPREENDIMENTOS IMOBILIARIOS Portador : CAIXA ECONOMICA FEDERAL S/A Motivo : POR FALTA DE DEVOLUCAO E PAGAMENTO

SUELI RIBEIRO DE SOUZA C.P.F. 983.192.219-00 R.RIO GONCALVES DIAS 702 Cascavel PR DP DE FATURA P/ INDICACAO - FISICA Pagar ate: 10/06/2014 Apontamento: 17127 Data do apontamento: 05/06/2014 Numero: 366008 Vcto: 10/05/2014 Valor faixa: A Favorecido: JGF EMPREENDIMENTOS IMOBILIARIOS Portador : CAIXA ECONOMICA FEDERAL S/A Motivo : POR FALTA DE DEVOLUCAO E PAGAMENTO

VALMIR MEIRELES C.P.F. 041.935.229-54 R.RIO DA PAZ 916 Cascavel PR DP DE FATURA P/ INDICACAO - FISICA Pagar ate: 10/06/2014 Apontamento: 17122 Data do apontamento: 05/06/2014 Numero: 9351011 Vcto: 10/05/2014 Valor faixa: A Favorecido: JGF EMPREENDIMENTOS IMOBILIARIOS Portador : CAIXA ECONOMICA FEDERAL S/A Motivo : POR FALTA DE DEVOLUCAO E PAGAMENTO

WALTER DANIEL RAPOSO C.P.F. 881.323.239-04 R.EDSON BELLER DE OLIVEIRA 116 Cascavel PR DP DE FATURA P/ INDICACAO - FISICA Pagar ate: 10/06/2014 Apontamento: 17134 Data do apontamento: 05/06/2014 Numero: 29100001004 Vcto: 10/05/2014 Valor faixa: A Favorecido: JGF EMPREENDIMENTOS IMOBILIARIOS Portador : CAIXA ECONOMICA FEDERAL S/A Motivo : POR FALTA DE DEVOLUCAO E PAGAMENTO

ZELHA APARECIDA KANOPF C.P.F. 976.989.549-00 R.KAMACAS 823 Cascavel PR DP DE FATURA P/ INDICACAO - FISICA Pagar ate: 10/06/2014 Apontamento: 17130 Data do apontamento: 05/06/2014 Numero: 200008 Vcto: 10/05/2014 Valor faixa: A Favorecido: JGF EMPREENDIMENTOS IMOBILIARIOS Portador : CAIXA ECONOMICA FEDERAL S/A Motivo : POR FALTA DE DEVOLUCAO E PAGAMENTO

Por não ter sido possível encontrar os respectivos responsáveis, pelo presente os intimo para todos os fins de direito, de acordo com o Código de Normas, item 12.5.10 a 12.5.14, e ao mesmo os cientifico de que se não for atendido no prazo legal, serão lavrados os respectivos instrumentos de protesto. Afixado em: 07/06/2014 Cascavel, 06 de Junho de 2014.

1º OFICIO DE PROTESTO DE TITULOS
Giuliano Aguirra Pilagallo
Substituto Legal
CASCAVEL - PARANÁ

PODER JUDICIÁRIO
ESTADO DO PARANÁ

2º Tabelionato de Protesto de Títulos

COMARCA DE CASCAVEL - PARANÁ

Ivan Possamai
OFICIAL TITULAR

104

Ivan Possamai Junior
OFICIAL SUBSTITUTO

Geneci Dallagnol Possamai - Marisa Weis Rocha
ESCREVENTES

EDITAL DE INTIMAÇÃO

Encontram-se neste Oficio para protesto os títulos abaixo discriminados de responsabilidade dos devedores a seguir relacionados: O valor do título está expresso em FAIXA conforme Lei 13.611/02, item I Tab. XV.

Rua Souza Naves, 3600 - sala 04 - Fone/Fax: (45) 3225-2144 - Comarca de Cascavel - PR

ABRANCHES DO AMARAL C.P.F. 733.823.969-04 R VISCONDE DO RIO BRANCO, 3973 Cascavel PR DP DE FATURA P/ INDICACAO Pagar ate: 10/06/2014 Apontamento: 17059 Data do apontamento: 05/06/2014 Numero: 0877 Vcto: 28/05/2014 Valor faixa: A Favorecido: COOPERATIVA CREDITO EMPRESARIOS GDE CURITIBA Portador : BANCO DO BRASIL SA Motivo : POR FALTA DE PAGAMENTO

AGUINALDO GONCALVES PEREIRA C.P.F. 019.262.519-54 R THOMAZ EDSON 144 Cascavel PR DP DE FATURA P/ INDICACAO Pagar ate: 10/06/2014 Apontamento: 17129 Data do apontamento: 05/06/2014 Numero: 2671007 Vcto: 10/05/2014 Valor faixa: A Favorecido: JGF EMPREENDIMENTOS IMOBILIARIOS Portador : CAIXA ECONOMICA FEDERAL Motivo : POR FALTA DE PAGAMENTO

ARISTEU SILVERIO C.P.F. 254.059.349-68 RUA LUIZ LIBERALLI 368 Cascavel PR DP DE FATURA P/ INDICACAO Pagar ate: 10/06/2014 Apontamento: 17050 Data do apontamento: 05/06/2014 Numero: 27460-2 Vcto: 24/05/2014 Valor faixa: A Favorecido: PNEUS LE FORT DO BRASIL LTDA Portador : BANCO DO BRASIL SA Motivo : POR FALTA DE PAGAMENTO

ATAIDE SOARES CORREIA C.P.F. 017.444.199-14 RUA DAVID MASCARELLO, 896 VENEZA Cascavel PR DP DE FATURA P/ INDICACAO Pagar ate: 10/06/2014 Apontamento: 17067 Data do apontamento: 05/06/2014 Numero: 20578057 Vcto: 28/05/2014 Valor faixa: A Favorecido: MASCOR IMOVEIS LTDA. Portador : BANCO DO BRASIL SA Motivo : POR FALTA DE PAGAMENTO

C R A SECCHI SORVETERIA C.N.P.J. 17.379.707/0001-53 RUA TXIKAOS, 1309 Cascavel PR DP DE FATURA P/ INDICACAO Pagar ate: 10/06/2014 Apontamento: 17037 Data do apontamento: 05/06/2014 Numero: 16007/1 Vcto: 28/05/2014 Valor faixa: A Favorecido: LACTO MAY LATICINIOS LTDA ME Portador : BANCO DO BRASIL SA Motivo : POR FALTA DE PAGAMENTO

CESAR BATISTA SOARES C.P.F. 021.989.299-70 R SAO JOAO, 477 Cascavel PR DP DE FATURA P/ INDICACAO Pagar ate: 10/06/2014 Apontamento: 17122 Data do apontamento: 05/06/2014 Numero: 2461010 Vcto: 10/05/2014 Valor faixa: A Favorecido: JGF EMPREENDIMENTOS IMOBILIARIOS Portador : CAIXA ECONOMICA FEDERAL Motivo : POR FALTA DE PAGAMENTO

CLAUDEMIR HARTMANN DE ARAUJO C.P.F. 016.503.529-30 R PONTA GROSSA, 2408 Cascavel PR DP DE FATURA P/ INDICACAO Pagar ate: 10/06/2014 Apontamento: 17130 Data do apontamento: 05/06/2014 Numero: 390006 Vcto: 10/05/2014 Valor faixa: A Favorecido: JGF EMPREENDIMENTOS IMOBILIARIOS Portador : CAIXA ECONOMICA FEDERAL Motivo : POR FALTA DE PAGAMENTO

CLEVERSON PRATES C.N.P.J. 18.958.040/0001-06 RUA SERRA DA ESPERRANCA 1792 Cascavel PR DP DE FATURA P/ INDICACAO Pagar ate: 10/06/2014 Apontamento: 17068 Data do apontamento: 05/06/2014 Numero: 59407/1 Vcto: 22/05/2014 Valor faixa: A Favorecido: INDUSTRIA E COMERCIO DE CEREAIS BALDISSERA LT Portador : BANCO DO BRASIL SA Motivo : POR FALTA DE PAGAMENTO

ELIAS MORALE C.P.F. 729.238.499-49 RUA HUMBERTO DE CAMPOS, 1173 Cascavel PR DP DE FATURA P/ INDICACAO Pagar ate: 10/06/2014 Apontamento: 17058 Data do apontamento: 05/06/2014 Numero: 20209011 Vcto: 30/05/2014 Valor faixa: A Favorecido: MASCOR IMOVEIS LTDA. Portador : BANCO DO BRASIL SA Motivo : POR FALTA DE PAGAMENTO

ELPIDIO ANTONIO KROTH C.P.F. 488.460.589-68 LINHA ALIANCA DO OESTE- REASSENTAMENTO SAO FR Cascavel PR DP DE FATURA P/ INDICACAO Pagar ate: 10/06/2014 Apontamento: 17071 Data do apontamento: 05/06/2014 Numero: 22743-0 Vcto: 01/06/2014 Valor faixa: A Favorecido: COLINA COMERCIO DE CEREAIS LTDA Portador : BANCO DO BRASIL SA Motivo : POR FALTA DE PAGAMENTO

FELIPE JULIANO PEREIRA DE SOUZA C.P.F. 039.215.859-02 AV BRASIL,5351 Cascavel PR DP DE FATURA P/ INDICACAO Pagar ate: 10/06/2014 Apontamento: 17033 Data do apontamento: 05/06/2014 Numero: 20008/E Vcto: 30/04/2014 Valor faixa: A Favorecido: DG COMERCIO DE MOVEIS LTDA Portador : BANCO DO BRASIL SA Motivo : POR FALTA DE PAGAMENTO

FRANCISCO SEVERINO DA SILVA C.P.F. 274.532.808-50 RUA ARGEMIRO HIRT, 649 JD. KEBEC Cascavel PR DP DE FATURA P/ INDICACAO Pagar ate: 10/06/2014 Apontamento: 17044 Data do apontamento: 05/06/2014 Numero: 20864027 Vcto: 28/05/2014 Valor faixa: A Favorecido: MASCOR IMOVEIS LTDA. Portador : BANCO DO BRASIL SA Motivo : POR FALTA DE PAGAMENTO

J MORETTO FARMACIA DE MANIP. DE FORMULAS C.N.P.J. 05.164.067/0001-85 RUA RIO DE JANEIRO,1175 TERREO Cascavel PR DP DE FATURA P/ INDICACAO Pagar ate: 10/06/2014 Apontamento: 17110 Data do apontamento: 05/06/2014 Numero: 00064196E5 Vcto: 27/05/2014 Valor faixa: A Favorecido: SM EMPREENDIMENTOS FARMACEUTICOS LTDA Portador : HSBC BANK BRASIL SA BANCO MULTIPLO Motivo : POR FALTA DE PAGAMENTO

JOSE ANTONIO DEODATO SIQUEIRA C.P.F. 023.261.849-63 R MARTIN FARDOSKI 229 Cascavel PR DP DE FATURA P/ INDICACAO Pagar ate: 10/06/2014 Apontamento: 17119 Data do apontamento: 05/06/2014 Numero: 337011 Vcto: 10/05/2014 Valor faixa: A Favorecido: JGF EMPREENDIMENTOS IMOBILIARIOS Portador : CAIXA ECONOMICA FEDERAL Motivo: POR FALTA DE PAGAMENTO

JOSE ANTONIO DEODATO SIQUEIRA C.P.F. 023.261.849-63 R MARTIN FARDOSKI 229 Cascavel PR DP DE FATURA P/ INDICACAO Pagar ate: 10/06/2014 Apontamento: 17120 Data do apontamento: 05/06/2014 Numero: 338011 Vcto: 10/05/2014 Valor faixa: A Favorecido: JGF EMPREENDIMENTOS IMOBILIARIOS Portador : CAIXA ECONOMICA FEDERAL Motivo: POR FALTA DE PAGAMENTO

JULIANO ZEFERINO DALPOSSO C.P.F. 028.648.019-06 R FORTALEZA 3584 Cascavel PR DP DE FATURA P/ INDICACAO Pagar ate: 10/06/2014 Apontamento: 17136 Data do apontamento: 05/06/2014 Numero: 1113003 Vcto: 10/05/2014 Valor faixa: A Favorecido: JGF EMPREENDIMENTOS IMOBILIARIOS Portador : CAIXA ECONOMICA FEDERAL Motivo: POR FALTA DE PAGAMENTO

LILIAN CRISTYNA KUHN OMORI C.P.F. 913.152.129-00 R PRES EMILIO MEDICI, 1479 Cascavel PR DP DE FATURA P/ INDICACAO Pagar ate: 10/06/2014 Apontamento: 17128 Data do apontamento: 05/06/2014 Numero: 368008 Vcto: 10/05/2014 Valor faixa: A Favorecido: JGF EMPREENDIMENTOS IMOBILIARIOS Portador : CAIXA ECONOMICA FEDERAL Motivo: POR FALTA DE PAGAMENTO

REGINALDO FELISBERTO DE SOUZA C.P.F. 020.740.079-22 RUA CAICARAS, 296 Cascavel PR DP DE FATURA P/ INDICACAO Pagar ate: 10/06/2014 Apontamento: 17076 Data do apontamento: 05/06/2014 Numero: 18551245 Vcto: 28/05/2014 Valor faixa: A Favorecido: MASCOR IMOVEIS LTDA. Portador : BANCO DO BRASIL SA Motivo : POR FALTA DE PAGAMENTO

REGINALDO MOREIRA MASCARENHAS C.P.F. 189.735.988-80 RUA JOSEPHINA G. VENTURINE, 1092 Cascavel PR DP DE FATURA P/ INDICACAO Pagar ate: 10/06/2014 Apontamento: 17045 Data do apontamento: 05/06/2014 Numero: 23165004 Vcto: 28/05/2014 Valor faixa: A Favorecido: MASCOR IMOVEIS LTDA. Portador : BANCO DO BRASIL SA Motivo : POR FALTA DE PAGAMENTO

RENATO DE OLIVEIRA C.P.F. 007.097.639-21 R LONDRINA, 805 Cascavel PR DP DE FATURA P/ INDICACAO Pagar ate: 10/06/2014 Apontamento: 17127Data do apontamento: 05/06/2014 Numero: 365008 Vcto: 10/05/2014 Valor faixa: A Favorecido: JGF EMPREENDIMENTOS IMOBILIARIOS Portador : CAIXA ECONOMICA FEDERAL Motivo : POR FALTA DE PAGAMENTO

RODRIGO RODYNEY RODRIGUES C.P.F. 016.271.749-07 R GENERAL OSORIO 2827 Cascavel PR DP DE FATURA P/ INDICACAO Pagar ate: 10/06/2014 Apontamento: 17116 Data do apontamento: 05/06/2014 Numero: 144012 Vcto: 10/05/2014 Valor faixa: A Favorecido: JGF EMPREENDIMENTOS IMOBILIARIOS Portador : CAIXA ECONOMICA FEDERAL Motivo : POR FALTA DE PAGAMENTO

ROSINEIA SILVA DE LIMA C.P.F. 069.562.289-71 R BOA VONTADE 480 Cascavel PR DP DE FATURA P/ INDICACAO Pagar ate: 10/06/2014 Apontamento: 17133 Data do apontamento: 05/06/2014 Numero: 10600000100 Vcto: 10/05/2014 Valor faixa: A Favorecido: JGF EMPREENDIMENTOS IMOBILIARIOS Portador : CAIXA ECONOMICA FEDERAL Motivo : POR FALTA DE PAGAMENTO

SEBASTIAO DA ROCHA C.P.F. 930.535.689-34 R SILVERSTONE 1068 Cascavel PR DP DE FATURA P/ INDICACAO Pagar ate: 10/06/2014 Apontamento: 17123 Data do apontamento: 05/06/2014 Numero: 2431010 Vcto: 10/05/2014 Valor faixa: A Favorecido: JGF EMPREENDIMENTOS IMOBILIARIOS Portador : CAIXA ECONOMICA FEDERAL Motivo : POR FALTA DE PAGAMENTO

VALDECIR APARECIDO SEMIAO DOS REIS C.P.F. 021.772.619-45 R SEVERINO MIOLA 33 Cascavel PR DP DE FATURA P/ INDICACAO Pagar ate: 10/06/2014 Apontamento: 17124 Data do apontamento: 05/06/2014 Numero: 230010 Vcto: 10/05/2014 Valor faixa: A Favorecido: JGF EMPREENDIMENTOS IMOBILIARIOS Portador : CAIXA ECONOMICA FEDERAL Motivo : POR FALTA DE PAGAMENTO

VALMIR MEIRELES C.P.F. 041.935.229-54 R RIO DA PAZ 916 Cascavel PR DP DE FATURA P/ INDICACAO Pagar ate: 10/06/2014 Apontamento: 17121Data do apontamento: 05/06/2014 Numero: 935011 Vcto: 10/05/2014 Valor faixa: A Favorecido: JGF EMPREENDIMENTOS IMOBILIARIOS Portador : CAIXA ECONOMICA FEDERAL Motivo : POR FALTA DE PAGAMENTO

WELLINGTON DE LIMA SANTANA C.P.F. 006.462.999-64 AV ANTONIO KUCINSKI 459 Cascavel PR DP DE FATURA P/ INDICACAO Pagar ate: 10/06/2014 Apontamento: 17066 Data do apontamento: 05/06/2014 Numero: 20233034 Vcto: 30/05/2014 Valor faixa: A Favorecido: MASCOR IMOVEIS LTDA. Portador : BANCO DO BRASIL SA Motivo : POR FALTA DE PAGAMENTO

Por não ter sido possível encontrar os respectivos responsáveis, pelo presente os intimo para todos os fins de direito, de acordo com o Código de Normas, item 12.5.10 a 12.5.14, e ao mesmo os cientifico de que se não for atendido no prazo legal, serão lavrados os respectivos instrumentos de protesto. Afixado em: 07/06/2014 Cascavel, 06 de Junho de 2014.

OFICIO DE PROTESTO DE TITULOS
IVAN POSSAMAI JUNIOR
OFICIAL SUBSTITUTO
2º CASCAVEL - PARANÁ

( ) IVAN POSSAMAI - OFICIAL
( ) IVAN POSSAMAI JUNIOR - Oficial Substituto
( ) Geneci D. Possamai - Escrevente
( ) Marisa Weis Rocha - Escrevente

CONSÓRCIO INTERMUNICIPAL DE SAÚDE IGUAÇU
Rua Argentina, 2191, Medianeira – Paraná – 85884-000
(45)3264-5062

PORTARIA N.º 01/2014, 05 de junho de 2014.

Súmula: Estabelece recesso no dia 20 de junho de 2014.

O Presidente do Consórcio Intermunicipal de Saúde Iguaçu – CISI, Prefeito Rineu Menoncin, no uso de suas atribuições legais, com base na Legislação vigente, considerando que no dia 19 de junho de 2014 (quinta-feira) será feriado relativo à Corpus Christi, resolve promulgar a seguinte,

PORTARIA

Art.1° - Fica estabelecido como recesso o dia 20 de junho de 2014.

Art. 2° - Esta portaria entra em vigor na data de sua publicação, revogadas as disposições em contrário.

RINEU MENONCIN
Presidente

CI1133778-E14

Prefeitura Municipal de Boa Vista da Aparecida
Estado do Paraná
CNPJ 78.121.985/0001-09
Av. Cícero Barbosa Sobrinho, 1190 - Centro - Fone/Fax (45) 3287-1331 - 85780-000 - Boa Vista da Aparecida - Paraná

EDITAL Nº 012/2014
Data: 06/06/14
Teste Seletivo 001/2013

Wolnei Antônio Savaris, Prefeito Municipal de Boa Vista da Aparecida, Estado do Paraná, no uso de suas atribuições que lhe são conferidas por Lei,

TORNA PÚBLICO:

A convocação dos Candidatos aprovados no Teste Seletivo 001/2013, em seus respectivos cargos.

Cargo: Agente Comunitário de Saúde

Classificação	Inscrição	Nome	Cargo	Nota
13	186/2013	Ianna Kelli Gallas dos Santos	Agente Com. Saúde	7,70

Cargo: Auxiliar Administrativo

Classificação	Inscrição	Nome	Cargo	Nota
9	059/2013	Sônia Stephanie Batista de Faria	Auxiliar Administrativo	7,75
10	017/2013	Marcia Terluk Pereira	Auxiliar Administrativo	7,75

Cargo: Motorista de Carro Leve

Classificação	Inscrição	Nome	Cargo	Nota
4	213/2013	Bruno Oliveira de Lima	Motorista de Carro Leve	7,94

Ficam convocados os candidatos acima descritos para comparecerem na Divisão de Recursos Humanos desta Municipalidade no prazo de 48 (quarenta e oito) horas, após sua publicação, em horário de 08:30 as 11:30 e das 14:00 as 16:00 horas, munido dos seguintes documentos (original e cópia autenticada): Cédula de Identidade, CPF, CTPS, Titulo de Eleitor, comprovante da última votação, Certidão de Nascimento dos filhos menores de 14 anos e respectiva caderneta de vacinação para os menores de 05 anos, 01 (uma) foto 3x4 recente, Atestado de Saúde, Hemograma Completo, Tipo sanguíneo, Certidão de Nascimento ou Casamento, Declaração de Bens, Escolaridade exigida para provimento do cargo pretendido, comprovante de endereço e PIS/PASEP.

Gabinete do Prefeito Municipal de Boa Vista da Aparecida – PR, em 06 de junho de 2014.

Wolnei Antônio Savaris
Prefeito Municipal

CI1133779-E14

MUNICÍPIO DE TOLEDO – PR
DEPARTAMENTO DE LICITAÇÕES E CONTRATOS
AVISO DE LICITAÇÃO

PREGÃO PRESENCIAL N° 136/2014
OBJETO: Aquisição de materiais de construção, Tatami em E.V.A., botijões de gás p-45 e microscópios com câmera acoplada para escolas e Cmeis do Município de Toledo. **DATA DE ABERTURA**: 25 DE JUNHO DE 2014, às 08h30min. **VALOR MÁXIMO:** R$ 101.272,40 (cento e um mil duzentos e setenta e dois reais e quarenta centavos).

TOMADA DE PREÇOS N° 045/2014
OBJETO: contratação de empresa especializada em serviços técnicos relacionados a tecnologias de agricultura de precisão, visando à realização de coletas de solo, sua análise e interpretação de resultados, assim como elaboração dos laudos com determinações técnicas para eventual correção ou melhoramento, para atender 1.511,78 ha no Município de Toledo, conforme Lei "R" nº 7 de 26 de fevereiro de 2014 e Lei "R" nº 53, de 21 de maio de 2009. **DATA DE ABERTURA:** 08h30min do dia 26 de JUNHO de 2014. **VALOR MÁXIMO:** R$ 105.824,60 (cento e cinco mil, oitocentos e vinte e quatro reais e sessenta centavos).

-O(s) edital(is) encontra(m)-se à disposição para aquisição no site: www.toledo.pr.gov.br - link Licitações. Demais informações: Depto. Licitações e Contratos do Município de Toledo, Rua Raimundo Leonardi, 1586, Centro, Toledo/Pr, de segunda a sexta-feira, Fone: (45) 3055-8819 Fax: 3378-1704, e-mail: compras.documentacao@toledo.pr.gov.br

DISPENSA DE LICITAÇÃO N ° 045/2014
PROPONENTE: EMDUR - EMPRESA DE DESENVOLVIMENTO URBANO E RURAL DE TOLEDO.
ENDEREÇO: Avenida José João Muraro, nº. 1944 – Jardim Porto Alegre CIDADE: Toledo ESTADO: Paraná
OBJETO: Execução global (material e mão-de-obra) dos serviços de repintura do imóvel onde funcionava o CRAS III, localizado na Rua Eduardo Gatto, nº 268, quadra 630, lote 344 Jardim Coopagro, neste Município de Toledo-Pr, atendendo cláusula VII do Contrato nº 1272/2010, uma vez que o Município está devolvendo o referido imóvel, nos termos da Lei Municipal nº 1.199 de 21 de novembro de 1984, Lei Municipal "R" nº 48 de 01 de junho de 2011 e Lei "R" 10 de 24 de fevereiro de 2010. VALOR GLOBAL: Para o presente objeto o valor é de R$ 5.701,14 (cinco mil setecentos e um reais e quatorze centavos). PAGAMENTO: O pagamento será efetuado conforme medição mensal dos serviços mediante emissão da nota fiscal. PRAZO DE EXECUÇÃO: Os serviços deverão ser realizados dentro do prazo de 120 (cento e vinte) dias a contar da data de assinatura do contrato. PRAZO DE VIGÊNCIA: A vigência do contrato será de 180 (cento e oitenta) dias a contar da data de sua assinatura. AMPARO LEGAL: Inciso VIII do artigo 24 da Lei 8.666/93.

EXTRATO CONTRATO Nº0480/2014
PARTES: MUNICÍPIO DE TOLEDO, e a EMDUR - EMPRESA DE DESENVOLVIMENTO URBANO E RURAL DE TOLEDO. OBJETO: Execução global (material e mão-de-obra) dos serviços de repintura do imóvel onde funcionava o CRAS III, localizado na Rua Eduardo Gatto, nº 268, quadra 630, lote 344 Jardim Coopagro, neste Município de Toledo-Pr, atendendo cláusula VII do Contrato nº 1272/2010, uma vez que o Município está devolvendo o referido imóvel, nos termos da Lei Municipal nº 1.199 de 21 de novembro de 1984, Lei Municipal "R" nº 48 de 01 de junho de 2011 e Lei "R" 10 de 24 de fevereiro de 2010. VALOR GLOBAL: Para o presente objeto o valor é de R$ 5.701,14 (cinco mil setecentos e um reais e quatorze centavos). Contrato firmado em 29 de maio de 2014, conforme conclusões do processo de Dispensa de Licitação nº 045/2014.

CI1133782-E

Município de Corbélia
Rua Amor Perfeito, 1616 - Centro - Fone: (45) 3242-8800 / Fax: (45) 3242-8888 - CEP 85.420-000 - Corbélia - PR
CNPJ 76.208.826/0001-02 / E-mail: gabinete@corbeliapr.gov.br

PREFEITURA MUNICIPAL DE CORBELIA - PARANA
AVISO DE RESULTADO – PREGÃO PRESENCIAL Nº 46.2014 DE 23.05.2014

O Município de Corbélia PR, por meio de seu Pregoeiro, torna público aos interessados o resultado do Pregão Presencial n° 46.2014, O Estado do paraná, através do Decreto nº7.933 de 12/04/2013, Decreto nº8.337/2013 e a resolução nº003/2013, resolvem, instituir o Plano de Apoio ao Desenvolvimento dos Municípios PAM, com objetivo de contribuir com diversas ações setoriais, no desenvolvimento econômico e na equipamentação das Municipalidades do Paraná. Aquisição de Equipamento Rodoviário de 01(Um) Rolo Compactador Vibratório, e 01(uma) Van 15 lugares Passageiros (14+1). **PRAZO DE ENTREGA**: Prazo de entrega de até trinta dias após emissão da nota de empenho por parta da PMC. **PAGAMENTO:** O pagamento será efetuado contra empenho, no prazo de até 30 (trinta) dias após a entrega dos objetos, por intermédio da Secretaria Municipal da Fazenda do Município e mediante apresentação da Nota Fiscal/Fatura. . **Data da realização: 06.06.2014 às 09h30,** que teve como vencedor às empresas abaixo: **CIBER EQUIPAMENTOS RODOVIÁRIOS LTDA - CNPJ nº. 92.678.093/0001-26** - Rua: Senhor do Bom Fim, 177 – Porto Alegre RS - Representado neste ato pelo Sr. Flavio Jose Zanella - RG. Nº. 12/R 695.386. Vencedor do item nº01 com o valor Total de R$: 282.000,00(duzentos e oitenta e dois mil reais). E a Empresa: **PROVENCE VEICULOS LTDA - CNPJ nº. 07.681.092/0001-61** - Av. Ernesto Vilela, 1818 – Nova Rússia – Ponta Grossa – PR- Representado neste ato pelo Sr. Luiz Fernando de Toffol - CPF: 613.667.909-44 - RG. Nº. 3.730.795-5 SSP II/PR. Vencedor do Item nº02 com o valor Total de R$. 104.000,00(cento e quatro mil reais).

FORO: Corbélia PR - **Data,** 06.06.2014.

ELOSANGELA TSCHAM
PREGOEIRA OFICIAL

CI1133783-E14

Município de Corbélia
Rua Amor Perfeito, 1616 - Centro - Fone: (45) 3242-8800 / Fax: (45) 3242-8888 - CEP 85.420-000 - Corbélia - PR
CNPJ 76.208.826/0001-02 / E-mail: gabinete@corbeliapr.gov.br

PREFEITURA MUNICIPAL DE CORBELIA - PARANA
AVISO DE RESULTADO – PREGÃO PRESENCIAL Nº 45.2014 DE 21.05.2014

O Município de Corbélia PR, por meio de seu Pregoeiro, torna público aos interessados o resultado do Pregão Presencial n° 45.2014, A presente licitação destina-se a selecionar proposta para a contratação de empresa especializada em prestação de serviços de Psicologia, **40 hs semanais,** Para atuar na área da Saúde para Coordenar o Núcleo de Atenção à Saúde da Família. NASF. **PRAZO DE EXECUÇÃO**: A Execução será de até 12(doze) meses a contar da assinatura do contrato entre as partes. **PAGAMENTO:** O pagamento será efetuado contra empenho, no prazo de até 30 (trinta) dias após a entrega dos materiais, por intermédio da Secretaria Municipal da Fazenda do Município e mediante apresentação da Nota Fiscal/Fatura. **Data da realização: 04.06.2014 às 11h00,** que teve como vencedor à empresa abaixo: **KELLY C. LOZOVEY S/S LTDA - CNPJ nº. 20.031.177/0001-62** - Rua: Castro Alves, 49 – Centro -0 Corbélia PR. - Representado neste ato pela Sra. Kelly C. Lozovey - CPF: 078.336.679-51 - RG. Nº. 10.133.339-6 SSP/PR. **Vencedor com o valor mensal de R$: 2.203,83(dois mil duzentos e três reais e oitenta e três centavos). E Com o Valor Total de R$ 26.445,96(vinte e seis mil quatrocentos e quarenta e cinco reais e noventa e seis centavos).**

FORO: Corbélia PR - **Data,** 04.06.2014.

ELOSANGELA TSCHAM
PREGOEIRA OFICIAL

CI1133784-E14

Município de Corbélia
Rua Amor Perfeito, 1616 - Centro - Fone: (45) 3242-8800 / Fax: (45) 3242-8888 - CEP 85.420-000 - Corbélia - PR
CNPJ 76.208.826/0001-02 / E-mail: gabinete@corbeliapr.gov.br

PREFEITURA MUNICIPAL DE CORBELIA - PARANA
AVISO DE RESULTADO – PREGÃO PRESENCIAL Nº 44.2014 DE 21.05.2014

O Município de Corbélia PR, por meio de seu Pregoeiro, torna público aos interessados o resultado do Pregão Presencial n° 44.2014, Aquisição de Gêneros Alimentícios para todas as unidades escolares da rede municipal e centro municipal de educação inf. Iracema Zanatto – verba PNAE – merenda escolar. Aquisição, conforme a necessidade do município, data base para retirada em até 12 (doze) meses a contar da assinatura do contrato entre as partes. **PRAZO DE ENTREGA:** Prazo de entrega de 12 (doze) meses a contar da data de assinatura do contrato entre as partes, conforme a necessidade da PMC. **- PAGAMENTO:** O pagamento será efetuado contra empenho, no prazo de até 30 (trinta) dias após o recebimento dos itens solicitados com apresentação da Nota Fiscal/Fatura, para o devido empenho. **Data da realização: 04.06.2014 às 09h00,** que teve como vencedores às empresas abaixo: **ASSOCIAÇÃO DOS PRODUTORES RURAIS DE CORBÉLIA LIGADOS A AGROINDUSTRIA – APRACOR. CNPJ nº. 05.260.160/0001-93.** Rua Margarida, 580 – Centro – Corbélia PR. Representado neste ato pelo Sr. Carlos João de Araújo CPF: 819.680.519-53 - RG. Nº. 5.815.106-8 SSP/PR. **Vencedor dos Itens Nº 01, 03, 04, 05 e 08 com o Valor Total de R$ 22.381,00 (vinte e dois mil trezentos e oitenta e um reais). - L. F. VASCONCELOS & CIA LTDA – ME. CNPJ nº. 07.638.511/0001-82.** Rua Amor Perfeito, 1708 – Bairro Santa Catarina – Corbélia PR. Representado neste ato pelo Sr. Carlos Sérgio Vasconcelos CPF: 639.761.539-15 - RG. Nº. 4.515.644-3 SSP/PR. **Vencedor dos Itens Nº 02, 06, 07, 09, 10, 11, 12, 13, 14, 15, 16, 17, 18, 19, 20 e 21 com o Valor Total de R$ 93.517,50 (noventa e três mil quinhentos e dezessete reais e cinquenta centavos).**

FORO: Corbélia PR - **Data,** 04.06.2014.

ELOSANGELA TSCHAM
PREGOEIRA OFICIAL

CI1133785-E14

MUNICÍPIO DE MEDIANEIRA
ESTADO DO PARANÁ

RELATÓRIO DE CLASSIFICAÇÃO DAS PROPONENTES
REF: CONCORRÊNCIA Nº 05/2014 – PROCESSO Nº 50/2014
A comissão de licitação, integrada pelos membros Zoraia Salete Ratti, Carlos Dias Alves, Erci Baldissera e Vania Raquel Furmann, portaria nº 11/2014 de 10/01/2014, reunidos no dia 06 de junho de 2014, as 09h00min, na sala de reuniões, para apreciar a documentação de habilitação das proponentes e tem a relatar:

Proponente	Situação jurídica	Regularidade fiscal	Qualificação técnica	Qualificação Econômico-financeira	Habilitação final
Aliança SB Engenharia Ltda-ME	habilitada	habilitada	habilitada	habilitada	habilitada
Amboni Construções Ltda	habilitada	habilitada	habilitada	habilitada	habilitada
AGO Engenharia de Obras Ltda	habilitada	habilitada	habilitada	habilitada	habilitada
Terraplenagem SR Ltda	habilitada	habilitada	habilitada	habilitada	habilitada
Zanchett Construções Ltda	habilitada	habilitada	habilitada	habilitada	habilitada

Comunica que devido desistência recursal da fase de habilitação a Comissão deu sequência com a abertura do envelope nº 02 – Proposta.

Objeto	Proponente	Valor Global
	Lote 01	
	AGO Engenharia de Obras Ltda	R$ 790.118,08
	Amboni Construções Ltda	R$ 806.296,37
	Lote 02	
Execução de obra para pavimentação com pedras irregulares em vias públicas nos bairros Ipê e Nazaré.	Terraplenagem SR Ltda	R$ 1.724.991,70
	AGO Engenharia de Obras Ltda	R$ 1.751.881,53
	Amboni Construções Ltda	R$ 1.754.742,21
	Lote 03	
	Terraplenagem SR Ltda	R$ 1.050.861,00
	Aliança SB Engenharia Ltda-ME	R$ 1.060.372,00
	AGO Engenharia de Obras Ltda	R$ 1.062.989,89
	Zanchett Construções Ltda	R$ 1.063.589,12
	Amboni Construções Ltda	R$ 1.064.630,70

Usufruindo da Lei Complementar 123/2006 a empresa Aliança SB Engenharia Ltda-ME, apresentou nova proposta e para o lote 03 passa a ter a seguinte ordem:

Objeto	Proponente	Valor Global
	Lote 03	
Execução de obra para pavimentação com pedras irregulares em vias públicas nos bairros Ipê e Nazaré.	Aliança SB Engenharia Ltda-ME	R$ 1.045.482,00
	Terraplenagem SR Ltda	R$ 1.050.861,00
	AGO Engenharia de Obras Ltda	R$ 1.062.989,89
	Zanchett Construções Ltda	R$ 1.063.589,12
	Amboni Construções Ltda	R$ 1.064.630,70

Comunica igualmente que dentro do prazo de 5 (cinco) dias úteis contados da publicação deste relatório, a comissão de licitação dará vistas ao respectivo processo licitatório a quem se sinta prejudicado para interposição de recurso.
Medianeira, 28 de maio de 2014.

CI1133791-E14

Prefeitura Municipal de Anahy
CNPJ 95.594.800/0001-94
ESTADO DO PARANÁ

TERMO DE DISPENSA DE LICITAÇÃO Nº. 18/2014 DE 06.06.2014

Fica dispensada de licitação a despesa abaixo especificada, com fundamento no; **Art. 24. II, da lei 8.666/93**, compra no valor de até 10% (dez por cento) do limite previsto na alínea "a" do inciso II do art.23 da mesma Lei. - **CONTRATANTE :** MUNICIPIO DE ANAHY PR , Rua Rio da Areia nº. 591, Anahy Pr. CNPJ Nº95.594.800/0001-94-**CONTRATADA: PORTAL-PROJETOS, OBRAS E SERVIÇOS LTDA - CNPJ nº 00.530.624/0001-10** - Rua Maringá, 721 – sala 02 – 01 andar - Centro - Ampere – PR - Representado neste ato pelo Sr. Gelson Hahn - RG: 4.487.344-3 SSP/PR CPF: 628.235.409-97. **OBJETO :** Contratação de empresa para Execução e Prestação de Contas de Convênios e Contratos de Repasse, em atendimento a Portaria Interministerial nº 507/2011, junto ao Sistema de Convênios do Governo Federal – SICONV. CONVÊNIO Nº 740529/2010. **CONDIÇOES DE PAGAMENTO E VALOR:** R$ 5.000,00(cinco mil reais), sendo que o pag. será efetuado mediante apresentação da nota fiscal. **DOTAÇÃO :** nº em anexo
Análise da CPL,

Edimar Zanatta
Presidente CPL

Claudinei da Silva Correia
Membro

Ratificação do Prefeito: Ratifico a presente dispensa de licitação, com fulcro nos pareceres e na lei. Em 06.06.2014

JOACIR ANTONIO LAZZARETTI
PREFEITO MUNICIPAL

CI1133787-E14

ESTADO DO PARANÁ

MUNICÍPIO DE SÃO MIGUEL DO IGUAÇU

TERMO DE ADJUDICAÇÃO

Eu, CLESIO JOSE GEREMIA. Pregoeiro designado pela Portaria n.º 18/2013, datada de 04 de fevereiro de 2014, no uso da prerrogativa contida no Inciso XX do Artigo 4º da Lei Federal n.º 10.520, data de 17 de julho de 2002;

Considerando a declaração ao(s) proponente(s) vencedor(es) do Processo Licitatório nº. 80/2014, na Modalidade Pregão n.º 55/2014 e tendo em vista a inexistência de interposição de recursos por parte dos proponentes;

R E S O L V E

Adjudicar o objeto do Processo Licitatório nº. 80/2014, Modalidade Pregão nº. 55/2014, que tem por objeto a contratação de interessados para coleta e destinação final de residuos sólidos gerados com os atendimentos nas unidades básicas de saúde e posto de saúde central de serviços de saúde no município de São Miguel do Iguaçu-pr (lixo hospitalar):

Item	Proponente	Qtd.	Unitario R$	Total R$
1	D. LANZARINI & CIA LTDA	8	7.000,00	56.000,00

Prefeitura Municipal, São Miguel do Iguaçu-Pr, 06 de junho de 2014. CLESIO JOSE GEREMIA-Pregoeiro

CI1133788-E14

MUNICIPIO DE MEDIANEIRA
ESTADO DO PARANÁ
Rua Argentina, 1546 – CEP 85884 - 000 – Medianeira - PR
Fone: (45) 3264-8616 - Fax: (45) 3264-8617

A V I S O DE LICITAÇÃO
O Município de Medianeira, Estado do Paraná, torna público a realização de licitação na modalidade Tomada de Preços nº 12/2014, tendo por objeto execução de obra para reperfilamento e recape asfáltico em ruas do bairro Belo Horizonte e Área Industrial. INÍCIO DA SESSÃO: às 10h30min do dia 25 de junho de 2014. A pasta técnica com o inteiro teor do edital poderá ser examinada no endereço: Rua Argentina, 1546 – centro, e será fornecida mediante a apresentação do recibo de pagamento no valor de R$ 50,00 (cinquenta reais). O pagamento deverá ser efetuado via depósito bancário, conta nº 0008809-9, agência 735-8 do Banco do Brasil.
Medianeira, 06 de junho de 2014 Ricardo Endrigo - Prefeito

MUNICIPIO DE MEDIANEIRA
ESTADO DO PARANÁ
Rua Argentina, 1546 – CEP 85884 - 000 – Medianeira - PR
Fone: (45) 3264-8616 - Fax: (45) 3264-8617

A V I S O DE LICITAÇÃO
O Município de Medianeira, Estado do Paraná, torna público a realização de licitação na modalidade Tomada de Preços nº 11/2014, tendo por objeto execução de obra para pavimentação com pedras irregulares em vias urbanas. INÍCIO DA SESSÃO: às 08h30min do dia 25 de junho de 2014. A pasta técnica com o inteiro teor do edital poderá ser examinada no endereço: Rua Argentina, 1546 – centro, e será fornecida mediante a apresentação do recibo de pagamento no valor de R$ 50,00 (cinquenta reais). O pagamento deverá ser efetuado via depósito bancário, conta nº 0008809-9, agência 735-8 do Banco do Brasil. Medianeira, 06 de junho de 2014
Ricardo Endrigo - Prefeito

CI1133790-E14

MUNICÍPIO DE MEDIANEIRA
ESTADO DO PARANÁ

RELATÓRIO DE CLASSIFICAÇÃO DAS PROPONENTES
REF: CONCORRÊNCIA Nº 01/2014 - PROCESSO Nº 05/2014
Devido a erro material de soma:

ONDE SE LÊ:

Empresa	Média dos quesitos envelope 01	Média dos quesitos envelope 03	Pontuação final	Classificação
By Vivas Agencia de Publicidade e Propaganda Ltda	47,64	27,49	**75,13**	classificada
Salla de Propaganda Ltda	49,98	22,32	**72,30**	classificada
MTZ Comunicação Ltda	56,82	16,32	**69,20**	desclassificada
Olé Propaganda e Publicidade Ltda	41,82	18,32	**60,14**	classificada
Ramos & Pazini Ltda	20,99	15,33	**36,32**	desclassificada

LEIA-SE:

Empresa	Média dos quesitos envelope 01	Média dos quesitos envelope 03	Pontuação final	Classificação
By Vivas Agencia de Publicidade e Propaganda Ltda	47,64	27,49	**75,13**	classificada
MTZ Comunicação Ltda	56,82	16,32	**73,14**	desclassificada
Salla de Propaganda Ltda	49,98	22,32	**72,30**	classificada
Olé Propaganda e Publicidade Ltda	41,82	18,32	**60,14**	classificada
Ramos & Pazini Ltda	20,99	15,33	**36,32**	desclassificada

Medianeira, 06 de junho de 2014.

CI1133792-E14

ESTADO DO PARANÁ

MUNICÍPIO DE SÃO MIGUEL DO IGUAÇU

AVISO DE CHAMAMENTO PÚBLICO
PROCESSO ADMINISTRATIVO Nº 090/2014
EDITAL DE INEXIGIBILIDADE Nº 16/2014 – CREDENCIAMENTO

O Município de São Miguel do Iguaçu, Estado do Paraná, leva ao conhecimento dos interessados que realizará **CREDENCIAMENTO** objetivando Clínicas de Psicologia, juntamente com um coordenador de Programas CAPS I E NASF. O Credenciamento poderá ser feito até ás **16h00min** do dia **27 de Junho de 2014**. Para maiores detalhes o Edital de credenciamento esta disponível para consulta no setor de Licitações e Contratos a partir do dia 06 de Junho de 2014, no horário comercial das 08h00min às 11h30min e das 13h30min às 17h30min horas, de 2ª a 6ª feira. São Miguel do Iguaçu-Pr, 06 de Junho de 2014. Claudiomiro da Costa Dutra – Prefeito Municipal.

CI1133793-E14

MUNICÍPIO DE
MATELÂNDIA

AVISO DE LICITAÇÃO / PREGÃO PRESENCIAL 43/2014

O Município de Matelândia, Estado do Paraná, torna público que estará realizando certame licitatório **Nº 81/2014**, na modalidade **PREGÃO PRESENCIAL Nº 43/2014**, que tem por objeto o **REGISTRO DE PREÇOS PARA FUTURAS AQUISIÇÕES DE MATERIAIS DE EXPEDIENTE PARA ATENDIMENTO DE DIVERSAS SECRETARIAS MUNICIPAIS, CONFORME ANEXOS.** O edital, para conhecimento geral, encontra-se disponível no Portal da Transparência do Governo de Matelândia, www.matelandia.pr.gov.br. Os envelopes deverão ser protocolados **até o dia 24 de Junho de 2014, às 9 horas.** A abertura e o julgamento serão no mesmo dia, **às 9 horas e trinta minutos**, na sala de reuniões do Departamento de Licitações e Contratos. Maiores informações poderão ser obtidas pelos telefones (45) 3262-8376 ou (45) 3262-8382. **Matelândia, 6 de Junho de 2014.**

RINEU MENONCIN
Prefeito de Matelândia-Pr

CI1133794-E14

MUNICÍPIO DE TOLEDO
EDITAL DE CLASSIFICAÇÃO - REF: LICITAÇÃO NA MODALIDADE DE TOMADA DE PREÇOS SOB Nº 040/2014

A Comissão Permanente de Licitação comunica aos interessados que, após análise e verificação das propostas apresentadas na licitação mencionada, a classificação ficou a seguinte:
- A empresa **CONSTRUTORA D'PAULA LTDA** foi declarada vencedora com uma proposta no valor global de **R$ 54.742,90** (cinqüenta e quatro mil setecentos e quarenta e dois reais e noventa centavos).
Comunica, outrossim, que dentro do prazo de 5 (cinco) dias úteis contados da data da publicação deste edital, a comissão de licitação dará vistas ao respectivo processo licitatório, a qualquer das proponentes que se sinta prejudicada.

Toledo, 06 de Junho de 2014.
ELOI LUIZ PIEROZAN - PRESIDENTE DA COMISSÃO DE LICITAÇÕES

CI1133795-E14

MUNICÍPIO DE MEDIANEIRA
ESTADO DO PARANÁ

Concorrência nº 06/2014
Processo nº 69/2014

ADENDO II

1 - Por motivo de erro material na digitação.
No edital do lote 01 nos itens 87 e 88 Onde Se Lê: UND; Leia-se: Metro
Medianeira, 06 de junho de 2014.
Zoraia Salete Ratti - Presidente CPL

CI1133800-E14

Município de Ubiratã – PR
Aviso de Licitação

PREGÃO PRESENCIAL N.1292014
Objeto: Aquisição de 4 pneus 17.5x2.5 e 2 pneus 23.1 R30 destinados a Secretaria de Viação e Serviços Rurais. Data de abertura: 25 de junho de 2014, às 15 horas. Retirada do edital através do e-mail licitação@ubirata.pr.gov.br
Ubiratã-Pr, 02 de junho de 2014.

CI1133806-E14

Em TITITI desta semana:

Em Família

LAERTE ABANDONA LUIZA NO ALTAR
Flautista maluco foge da igreja ao ver a garota com o vestido de noiva que foi de Helena

E mais:

• Bruna Marquezine entra escondida em treinos de Neymar na seleção • Famosos revelam mandingas para ajudar o Brasil a chegar lá • Lilia Cabral e Marjorie Estiano gravam próxima novela das 9