O Paraná

Como Treinar Seu Dragão 2 estreia hoje no Cine West Side
Variedades C1

Quinta-feira, 19/6/2014 - Edição nº 11.630 - Ano 39 - R$ 1,50 www.oparana.com.br

Imóveis para locação valorizam 6% em um ano no Oeste do Estado

Levantamento é baseado nos valores divulgados pelas imobiliárias em Cascavel

Dados do Inpespar (Instituto Paranaense de Pesquisa e Desenvolvimento do Mercado Imobiliário e Condominial) apontam a valorização dos imóveis usados para venda e locação em Cascavel, cidade polo que serve como referência em preços para o Oeste do Estado. Nos últimos 12 meses, o acumulado foi de 19,53% no caso de estabelecimentos comerciais, e de 18,88% para os imóveis residenciais à venda. Os aluguéis residenciais em Cascavel tiveram valorização de 0,54% em maio o que fecha o acumulado dos últimos 12 meses em 6,16%. As principais ofertas de locação estão relacionadas aos apartamentos com dois dormitórios.
Cidades B4

CPIs da Petrobras recebem novos dados da PF
Política A3

GILSON ABREU/FIEP

AVALIAÇÃO DA FIEP

Medidas paliativas

O presidente do Sistema Fiep, Edson Campagnolo, avaliou ontem as novas medidas de estímulo ao setor industrial brasileiro, anunciadas pelo Ministério da Fazenda. Apesar de considerá-las importantes, ele ressaltou que "tratam-se apenas de medidas paliativas".
Cidades B3

Dilma diz que medidas à indústria não são eleitorais
Última Hora A8

AÍLTON SANTOS

Nascentes garantirão abastecimento urbano
Paraná Oeste

Varejo paranaense registra alta de 4,38%
Geral A7

Justiça cobra transferência de presos de Marechal
Policial B2

Linha da Ferroeste é liberada
Última Hora A8

informe
A6

CATARATAS DO IGUAÇU

Nove mil turistas são esperados em Foz
Cidades B3

O PARANÁ ARQUIVO

expediente
DESDE 15 DE MAIO DE 1976 RCK Comunicações Ltda. CNPJ: 77.867.877/0001-09
O Paraná Jornal de Fato
Direção Geral
Clarice Roman
clarice@oparana.com.br
Editor-chefe
Antonio Sbardelotto
editoria@oparana.com.br
www.oparana.com.br
Redação, administração, **publicidade e oficinas**
Rua Pernambuco, 1.600 - Cascavel - PR CEP 85.810-021 - Caixa Postal 761
Telefone Central (45) 3321-1000 **Fax** (45) 3321-1020
Emails
redacao@oparana.com.br
comercial@oparana.com.br
assinaturas@oparana.com.br
ANJ Associação Nacional de Jornais
Representantes Nacionais
Curitiba / São Paulo / Merconet (41) 3079-4666
Brasília, Florianópolis/Central (61) 3323-4701 / (48) 3216-0600
Porto Alegre/Expansão Brasil (51) 3340-1408

Editorial

Entre continuidade, mudança e ruptura

Há momentos, datados em processos eleitorais ou balizados pelas crises, em que, mesmo permanecendo a estrutura do Estado, é preciso trocar as peças. Essa hora ocorre quando, apesar de haver bons fundamentos, a gerência deixa a desejar, recomendando trocar os gestores.

Há também momentos em que, além de manter os bons fundamentos, torna-se conveniente manter também um esforço positivo continuado. É quando mesmo em condições adversas (e até no confronto com elas) os gestores demonstram qualidade.

Há também momentos de ruptura, que no Brasil foram qualificados erroneamente pela palavra "revolução", embora jamais tenha havido uma sublevação popular bem-sucedida no País. Em lugar dela, há um fio percorrendo toda a história brasileira comprovando que a população faz suas escolhas de outras formas.

Superando o derramamento de sangue irresponsável de eventos desastrosos como Canudos, Contestado e as ditaduras civis e militares, sempre que a população foi chamada a opinar optou por uma das duas opções mais tradicionais e menos traumáticas para a Nação: trocar as peças quando elas falham e mantê-las quando funcionam a contento.

No plano nacional, há claros sinais de esgotamento das peças gerenciais do longo governo de coalizão de PT, PMDB e aliados. Em alguns estados também se verifica essa exaustão: governadores que já governaram e não passaram no novo teste, porque não basta a propaganda para atestar a qualidade de uma gestão.

No caso do Paraná, está claro que os fundamentos do Estado são bons, apesar da grave crise que perturba a humanidade e cujos reflexos já impactam seriamente o Brasil. Assiste-se a um esforço continuado de bons frutos e perspectivas alentadoras. As convenções partidárias estarão encerradas no fim deste mês e caberá então ao eleitorado fazer a sua opção.

TÚNEL DO TEMPO

31 de dezembro de 1978

O Paraná
Morreu o AI-5
Nilso: "Iguais perante a Lei"
Messias: dever já foi cumprido
79 com novos partidos?

Véspera de ano novo e a expectativa era pelo fim do AI-5 (Ato Inconstitucional), que por decisão do governo Ernesto Geisel, foi revogado. "Ressalvados os efeitos dos atos praticados com bases neles, os quais estão excluídos de apreciação judicial". A emenda constitucional entrou em vigor no dia primeiro de janeiro de 1979. O AI-5 sobrepunha a Constituição, dando poder total à Presidência, entrou em vigor durante o governo do presidente Artur da Costa e Silva. "Tem-se admitir que o presidente do AI-5 sempre foi um ditador e não um presidente", opinou o deputado Nilso Sguarezzi, do MDB, ao **O Paraná**.

Competentes ou engajados?

Edely Tápia*

Foi-se o tempo em que podia se dizer com tranquilidade que aquele que não tem competência não se estabelece. O cliente esta mais exigente. Mais informado. É verdade que com a abertura de mercado cresceram as oportunidades, mas com elas vieram um número maior de concorrentes. E esses são apenas alguns motivos para que na iniciativa pública ou privada a disputa esteja acirrada. O detalhe é que não é apenas o gestor ou o dono do negócio que esta sob fogo cruzado. A necessidade de um time de craques para adentrar essa "copa do mundo" dos negócios faz com que além de não haver espaço para os incompetentes também não haja espaço para os que são apenas competentes. Só pra lembrar, incompetente é aquele que por preguiça ou inabilidade não consegue fazer o que lhe compete. Já o competente, até da conta do trabalho para o qual foi contratado, mas, fica nisso. Sujeita às mudanças repentinas do mercado, cada vez mais frequentes, a empresa precisa rapidamente se adaptar e também alterar a rota, mas o competente obedece a ordens, e se mandaram ir para o sul, ele vai pro sul. Não importa que ele tenha descoberto que lá há uma tremenda tempestade continua fielmente conduzindo a nau rumo ao caos. Colaborador engajado vê além de sua função, esta comprometido com o todo. Não se satisfaz em cumprir seu horário de trabalho e sim no que isso contribuiu para a obtenção dos resultados esperados. Escrevendo aqui, dá quase para ouvir do outro lado: "Gostei. Boa tese. Mas o que eu ganho com isso"?

Sinto informar, mas o colaborador que esta fazendo esta pergunta precisa rapidamente de reciclagem. É que esta é a pergunta que ainda faz aquela datilógrafa com certificado reconhecido pelo MEC, que se acha vitima de um complô por ter sido demitida e não entende por que não encontra nenhuma vaga de trabalho nos classificados. Colaboradores engajados: eis a carência das gestões públicas e privadas. Tem passe valorizado quem, conseguir supri-la.

*Comunicador e palestrante
(contato@edelytapia.com.br)

O Brasil e a Copa de 2014: onde tudo começou!

Larissa Caroline Borges de Araújo e Sérgio Luiz do Amaral Moretti*

Daqui a muitos anos ainda falaremos deste ano de 2014 que ainda não terminou. O ano do Cavalo, segundo o calendário chinês, de Júpiter, segundo a astrologia, ou ainda de Xangô e Iansã, orixás que regem a busca dos direitos e da igualdade. Seja qual for a sua crença, 2014 será, nos próximos anos, assunto em rodas de bar, escolas e jornais. Não há dúvidas sobre os temas dessas conversas: o carnaval atrasado, a continuação das jornadas de junho de 2013 com mais manifestações de rua, economia claudicante, queima do patrimônio acumulado desde o plano real, golpe na Petrobrás, no Metrô de São Paulo, "ladrões" com possível assento no Tribunal de Contas, muita corrupção, cara de pau de políticos, aposentadoria do Joaquim Barbosa, o poder do PCC, o enigma Black Blocs, greves de metroviários, congestionamentos gigantescos nas grandes cidades, vaias, xingamentos, as eleições, padrão FIFA e, também, a 20ª Copa do Mundo.

Parece impossível, mas é fato. A Copa perdeu espaço na atenção do Brasil para todos aqueles assuntos. Estranho, mas, ainda há alguns anos, quando o Brasil foi sorteado para sediar a Copa, a animação contagiou a todos: a população, com a diversão garantida por um mês, fora o antes de depois; os empresários com os bons negócios que viriam; e, os políticos que faziam romarias ao Planalto para pedir uma chance de sediar jogos e ganhar votos (é a única coisa que os move). Até aí, nada de estranho; afinal, somos o país do futebol, exportador de jogadores talentosos, somos pentacampeões mundiais e nossa seleção possui prestígio, sem contar que tínhamos que resolver aquele negócio mal parado de 1950. Chegou a hora, dizíamos.

De repente, o chope começou a parecer aguado. A alegria demorou a chegar. As bandeiras também. Cadê aquelas ruas pintadas? A mobilização dos vizinhos? O entusiasmo com a festa? Estava na cara que a coisa não ia bem. Nossos jogadores e Felipão pediram apoio. Ops, como é mesmo? Pedir apoio para nossa seleção? Nosso orgulho de chuteiras? O país do samba, futebol e carnaval? Afinal o que estava acontecendo naqueles idos de junho? Fim de festa? Maturidade? Preocupação com o futuro? Fim do irresponsável ciclo populista que afundava o país? Insatisfação? Descrédito? Farinha pouca, meu pirão primeiro? Irresponsabilidade dos grevistas?

Pena que despertamos tarde demais. Quando o investimento de quase 30 bilhões já foi feito, os estrangeiros chegaram e parte do dinheiro dos contribuintes se perdeu no meio do caminho nas mãos escusas de salafrários, políticos e não políticos. Devemos revidar, sim, quando somos roubados e mal assistidos. Temos um Sistema Único de Saúde (SUS) péssimo, em que pessoas morrem todos os dias por falta de socorro. Lugares sem condições básicas de moradia, saneamento precário, desigualdade social absurda e discriminação.

Nas conversas depois de 2014 se dirá: Percebemos que a sociedade e a política são tão importantes quanto o futebol. Devemos continuar a lutar por um país sem desigualdade, com melhores condições de sobrevivência, convivência, educação, saúde, segurança e, sobretudo, justiça; um país em que os ladrões e corruptos vão para a prisão e nossos filhos tenham esperança de uma vida melhor e continuemos a ser os melhores do mundo no futebol.

O sinal de alerta foi dado lá, nos idos de junho de 2014. Não nos esqueceremos, jamais.

* Acadêmica do curso de Administração de UFMS (taua_carol@hotmail.com)/ Professor doutor do Mestrado em Hospitalidade da Universidade Anhembi Morumbi (uiz.amaral@anhembimorumbi.edu.br)

Abuso das operadoras de telefonia

Pedro Cardoso da Costa*

Há uma lógica de que todo avanço traz muitos benefícios, mas alguns contratempos. Isso na telefonia móvel parece se inverter completamente essa regra. Assim como qualquer outro, quando um serviço de telefonia é contratado, a relação estabelecida deveria ser entre o cidadão e a empresa. Mas na prática tem ido muito além. No início da aquisição, tudo parece normal. Não tão regular assim. No momento do contrato, alguns serviços, aplicativos e acessórios são oferecidos. Em seguida há um recuo estratégico e as ofertas diminuem. Algum tempo depois, a todo instante entram ofertas, sugestões, sorteios e brindes de toda natureza.

Assemelha-se às bondades de fim de ano. É um festival de gente querendo salvar o mundo, mas sempre na direção do bolso alheio. Até compreensível no caso das instituições, porque a finalidade delas é essa. Com relação às empresas não deveria ser assim. Quando se compra um telefone o que se pretende, em essência, é fazer e receber ligações; passar e receber mensagens, enfim, uma comunicação de imediato com outras pessoas.

Nada contra as ofertas, mas deveriam ser mais claras quanto à anuência do proprietário, deveriam ter bloqueadores com facilidade de acesso e, principalmente, meios de cancelar com mais clareza e rapidez. É um deus nos acuda para desfazer algum desses serviços que a pessoa adquire pela pressa e sem nem saber o que está aceitando. Além de ser necessário um maior controle por parte das próprias operadoras e da Agência Reguladora, as autoridades deveriam intensificar uma fiscalização maior e punir os abusos que se tornaram invasivos e insuportáveis nos últimos tempos.

*Bacharel em Direito
(cardosocostacosta@gmail.com)

falecimentos

- Doranice C. Lima (74)
- Fabio Meneguzzi (36)
- Livia M. Largo (RN)

Óbitos registrados ontem, até as 17h, pela Acesc, em Cascavel

Crematório Angelus
No respeito ao meio ambiente, a continuação da vida.
0300 788 6688
Uma empresa do Grupo Prever.

Envie sua opinião, sugestão e críticas para *editoria@oparana.com.br.* Artigos devem ter até 3.300 caracteres, com identificação do autor.

Aécio promete "choque de infraestrutura"

Em visita a Pernambuco, o candidato do PSDB à Presidência da República, Aécio Neves, disse ontem que, durante a campanha, vai apresentar um pacote de obras de infraestrutura específico para a região Nordeste. Ele chamou o plano, a ser apresentado no fim do mês, de "choque de infraestrutura".

PETROBRAS

CPIs obtêm dados da Operação Lava-Jato

Dados serão mantidos por forte esquema de sigilo

Brasília - O presidente da CPI (Comissão Parlamentar de Inquérito) da Petrobras, o senador Vital do Rego (PMDB-PB), informou ontem que a Justiça Federal do Paraná liberou, na última sexta-feira, o acesso dos documentos da Operação Lava-Jato, da Polícia Federal, aos parlamentares membro das comissões criadas para investigarem a estatal. O acesso valerá também para a CPI mista.

O presidente da CPI disse que os senadores terão acesso aos autos do processo, aos depoimentos, aos documentos colhidos nas operações de busca e apreensão, às interceptações telefônicas e às informações que levaram à prisão do ex-diretor da Petrobras Paulo Roberto da Costa.

O processo corre em segredo judicial e, por isso, foram criados procedimentos para manter o sigilo dos documentos. O presidente da CPI disse que o acesso, por meio digital, será restrito a até dois funcionários de cada gabinete dos senadores. Antes, eles deverão assinar termo de responsabilidade.

DIVULGAÇÃO

Informações que levaram a prisão do ex-diretor da Petrobras Paulo Roberto da Costa serão analisadas

Brasil precisará de tempo para recuperar economia

Brasília - As constantes revisões das previsões de índices econômicos que apontam um baixo crescimento do País e alta exagerada nos preços, além da política econômica adotada pelo governo devem fazer com que o Brasil necessite de muito trabalho, e tempo, para voltar a andar nos trilhos do desenvolvimento. O deputado federal Alfredo Kaefer (PSDB-PR) acredita que a fórmula adotada pelo governo de motivar o crescimento através do consumo, não deu certo. "Temos números cada vez maiores para inflação. Exauriu-se a poupança e a economia da população. Muitas famílias estão inadimplentes. Dessa forma, cessa-se o consumo e acaba o crescimento". Pela terceira semana seguida, os analistas de mercado reduziram a previsão de crescimento do PIB (Produto Interno Bruto) de 1,44% para 1,24%. Já o Boletim Focus apontou inflação de 6,46% ao ano, encostando no teto previsto pelo Governo Federal de 6,5%.

Como parte do PIB está sendo usada para financiar a dívida pública e não para investimento, Kaefer vê que serão necessários muitos esforços para que se conserte a economia. "Não se investe em áreas essenciais. São R$248 milhões ao ano que não são investidos e penalizam aqueles que geram empregos e, também, os trabalhadores que podem ficar sem emprego. Vai ter que refazer uma engenharia toda para consertar a economia", afirma Kaefer, que defende a reforma tributária com diminuição de impostos e melhor distribuição das receitas tributárias, que hoje está concentrada na União.

Vargas é beneficiado por manobra

Brasília - O Conselho de Ética e Decoro Parlamentar da adiou para quarta-feira o depoimento de sete testemunhas do processo contra o deputado Andre Vargas (ex-PT-PR) - nenhuma delas compareceu na reunião ontem. O relator do processo, Júlio Delgado (PSB-MG), ressaltou que o não comparecimento pela segunda vez, permitiria ao colegiado dispensar o depoimento. O relatório tem que ser entregue até 24 de julho. A medida foi encarada como manobra para proteger o ex-petista. "Ao não comparecer, as testemunhas demonstram que há um ato de proteção do mandato do deputado André Vargas", disse Delgado. "Existe uma clara proteção daqueles que pedem a expulsão do deputado do PT".

DIRETORA DA ANP

A CPI do Senado para investigar irregularidades na Petrobras agendou para a próxima quarta-feira a presença da diretora-geral da ANP (Agência Nacional de Petróleo), Magda Chambriard. Ela foi convidada para dar esclarecimentos sobre segurança em plataformas de produção de petróleo. Ela será questionada sobre padrões de segurança e acidentes em plataformas, como a P-62, entregue pelo Estaleiro Atlântico-Sul , em Pernambuco, em dezembro de 2012. Na ocasião, o içamento de uma torre na plataforma, embora não tenha causado vítimas, atrasou as obras.

coluna Esplanada

POR LEANDRO MAZZINI Twitter @colunaesplanada

União só liberou crédito após STF intimar Mantega

Só após uma "dura" oficial do ministro Marco Aurélio Mello a União liberou R$ 817 milhões do Proinveste ao qual o Estado do Paraná tinha direito e requeria há meses. O caso chegou ao STF e, como o governo descumpriu prazo para liberação, após mandado de segurança, o ministro Marco Aurélio intimou o Tesouro a liberar o valor em 24 horas e aumentou a multa de R$ 100 mil para R$ 500 mil/dia, além de alertar ao ministro Guido Mantega de que estava sujeito a crime de responsabilidade. O dinheiro saiu na segunda.

#estarrecido

Em seu despacho, o ministro disse que "estarrece o compasso entre o Paraná e a União" e que é "inconcebível (..) o objetivo de driblar o pronunciamento do STF".

Trombadas

Beto Richa (PSDB) reclama de perseguição do PT. A senadora Gleisi Hoffmann é sua adversária, e vai mal a relação do Paraná com o secretário Arno Augustin (Tesouro).

Outro lado

Ao segurar, o Tesouro alegava que o Paraná descumpre Lei da Responsabilidade Fiscal e meta de repasse para a educação. Em uma equação, Richa provou o contrário.

Vexame aéreo

A Infraero e concessionária alegaram mal tempo com o nevoeiro, mas poderia ser evitado o apagão aéreo nos aeroportos do Rio na terça (Santos Dumont e Galeão), que cancelou voos, aterrissagens e deixou milhares de passageiros (muitos estrangeiros) no chão. Alguns perderam jogos da Copa. Falta ali o ILS 3, de auxílio a pilotos.

ILS I

A chiadeira de pilotos é notória na Infraero: O País ficou para trás na tecnologia ILS (Instrument Landing System), sistemas instalados nos aeroportos que ajudam pilotos a aterrissarem com precisão e segurança em locais com muita chuva ou neblina.

ILS II

O Galeão e o Santos Dumont têm o ILS 2 e 1. Não suficientes. Grandes aeroportos do mundo operam com o ILS 3, que dá precisão aos comandantes de aterrissarem e decolarem com apenas 10m de visibilidade. Lá fora dá certo. Aqui, a culpa é do tempo.

Figura!

Enquanto os colegas não dispensam protocolos, seguranças e carros blindados com motorista, o governador do Amazonas, José Mello (PROS), surpreendeu ontem. Dirigiu o próprio carro e sem "batedores". Deu carona para o neoaliado Pr. Everaldo (PSC) em Manaus. Foram juntos a convenção do PSC. Everaldo vai a Belém hoje fechar apoio.

#deualouca

A presidente Dilma anda muito tensa ou mal orientada pela equipe. Ontem, após sobrevoar cidades atingidas pelas chuvas, informou que o Exército vai ajudar as vítimas com "um bote de fibra ótica".

Sequestro

A família brasileira Fick pagou resgate de US$ 500 mil para ter o filho Arlan de volta, sequestrado há quase 80 dias pelo fajuto EPP (Exército do Povo Paraguaio), que tenta copiar as Farc. A polícia acredita que não era só dinheiro: os terroristas querem vitrine, e estão conseguindo chamar a atenção.

Adios! O Chile foi só o primeiro adversário. O maior desafio da Seleção da Espanha será enfrentar um aeroporto brasileiro na volta para casa.

Ponto Final

A família Scolari está atuando muito bem... nos comerciais milionários da TV.

Aquisivel Veículos

2007 HONDA CIVIC

DE 41.500,00

POR 37.800,00

2009 EcoSport Freestyle

Entrada +

48 x 715,00 fixas

2008 CROSSFOX 1.6

DE 37.500,00

POR 35.800,00

2012 C4 HATCH

DE 55.500,00

POR 51.800,00

2008 CITROEN C3 1.4 GLX

DE 27.800,00

POR 21.800,00

2011 S10 ADVANTAGE

DE 51.900,00

POR 47.800,00

2010 AGILE LTZ 1.4

Entrada +

48 x 549,00 fixas

2012 KIA SPORTAGE

DE 115.500,00

POR 104.000,00

2006 HILUX Sw4 (COURO)

DE 90.500,00

POR 87.500,00

2014 CRUZE HATCH

DE 92.500,00

POR 78.800,00

2010 ASTRA HATCH

DE 37.800,00

POR 35.800,00

2010 VOYAGE 1.6 (COMPLETO)

Entrada +

48 x 676,00 fixas

- ESTÁ PRECISANDO DE DINHEIRO? FINANCIAMOS SEU PRÓPRIO VEÍCULO.
- GARANTIA DE 1 ANO PARA VEÍCULOS ACIMA DE 2005.
- FAZEMOS TROCA COM TROCO.
- COMPRAMOS SEU VEÍCULO.

(45)3039-0606
Plantão (45)9854-8622

Imagens meramente ilustrativas, preços de oferta sem trocas, alguns itens mostrados e/ou mencionados são opcionais. Garantia de motor e cambio junto a GestAuto do Brasil. Se beber não dirija, enquanto dirigir não fale no celular.

www.aquisivel.com.br

Nunca no nosso Estado se investiu tanto em habitação, mais de 100 mil famílias estão sendo beneficiadas na cidade e no campo. São R$ 4,5 bilhões em parceria com as Prefeituras e Governo Federal, contemplando 100% dos municípios do Paraná. Em outras palavras, é garantia de qualidade de vida e futuro melhor para todos os paranaenses.

COHAPAR
Companhia de Habitação do Paraná

PARANÁ
GOVERNO DO ESTADO

Informe da redação

editoria e colaboradores

"Inimigo declarado"

A divisão entre os membros da Comissão Processante já não é novidade para ninguém. Ontem os vereadores Jaime Vasatta (relator) e João Paulo (membro) voltaram a disparar críticas contra Rui Capelão (presidente) durante a palavra livre na sessão da Câmara de Cascavel. As críticas foram endossadas por outros membros da bancada de governo, como Luiz Frare (PDT), Claudio Gaiteiro (PSL) e Gugu Bueno (PR), que é o líder do prefeito na Casa de Leis.

Estratégia?

Aliás, esse comportamento e o clima de hostilidade dão margem a muitas interpretações nos bastidores da Câmara de Cascavel. Uma delas é que a postura crítica em relação a Capelão faz parte da estratégia visando uma eventual absolvição do vereador Paulo Bebber (PR), que é investigado pela Comissão Processante por suposta cobrança de propina.

Merenda

No carrinho de compras da Prefeitura de Cascavel nesta semana, foram gastos R$ 462,8 mil com a aquisição de biscoitos amanteigados e pão de mel com cobertura de chocolate. Os itens serão destinados à merenda escolar do Município. Uma pergunta. A merenda escolar não deveria ser a mais possível integral e natural?

Regularização

Todo o processo que tramita no TSE (Tribunal Superior Eleitoral) sobre a cassação do prefeito Edgar Bueno (PDT) e do vice, Maurício Theodoro (PSDB), está sendo regularizado. Ontem foi publicado no diário oficial do órgão um pedido de vistas feito por um das partes em fevereiro, que deveria ter sido publicado, mas não havia sido. O processo está sendo preparado para o julgamento pela relatora, ministra Luciana Lóssio.

"Culpa da imprensa"

Na defesa de Bebber, o advogado Helio Ideriha Junior criticou a imprensa de Cascavel, embasado na suposta ilicitude da gravação que expõe o suposto pedido de propina. Ele classificou os veículos de comunicação que divulgaram o caso como "sem compromisso com a ética". Em um passado recente, ele pensava de uma maneira diferente.

Declaração

Em uma declaração à Gazeta do Paraná, Ideriha foi taxativo: "O crime que mais mata no Brasil não é sequestro e homicídio. É o peculato e a corrupção passiva, que são crimes praticados por políticos".

AÍLTON SANTOS

Abandonado

Arrolado como testemunha de defesa do deputado André Vargas (ex-PT) no Conselho de Ética da Câmara dos Deputados, o presidente do PT do Paraná, deputado Enio Verri, não foi à oitiva em Brasília. Verri participou da sessão na Assembleia Legislativa e nada disse sobre a defesa do seu ex-parceiro de dobrada nas eleições.

Relatório

Quase um mês depois, os membros da CPI da Saúde entregaram ontem ao prefeito Edgar Bueno o relatório final. As quase 400 páginas apontam sugestões de mudanças na rede pública de saúde. O documento será agora analisado pelo prefeito e pelo secretário Reginaldo Andrade e a equipe da Saúde.

Decisão

Edgar Bueno disse que acompanhou de perto o trabalho da CPI, presidida pelo vereador Aldino Bueno (PR) e integrada ainda pelos vereadores João Paulo (PSD) e Jaime Vasatta (PTN). "O que for possível cumprir para melhorar o atendimento à população vamos atender", disse o prefeito.

*O jornalista Julio Cesar Fernandes trocou a direção do departamento de Patrimônio Cultural pela direção do departamento de Ação e Difusão Cultural da Secretaria de Cultura.

O PSDB marcou a sua convenção estadual dia 29 de junho, às 8h30, na sede do Paraná Clube, em Curitiba. Na oportunidade, os tucanos vão homologar à reeleição de Beto Richa, a escolha do vice-governador e as chapas para deputado estadual e federal.

edição: Miguel Portela - editoria@oparana.com.br

TRANSPARÊNCIA

Câmara divulga todos os gastos dos vereadores

Dados são de telefonia, correspondência e serviço de cópia

Cascavel – A Câmara de Cascavel divulgou ontem o quanto cada vereador gasta com as verbas de gabinete destinadas à telefonia móvel e fixa, correspondências e cópias de documentos. De acordo com os dados divulgados pela primeira vez e que vão estar disponíveis no site do Legislativo Municipal, para consulta da população, o vereador Marcos Rios (SDD), foi o campeão de gastos com telefonia móvel em 2013, com R$ 3.692,54.

Em seguida, o vereador Aldonir Cabral (PDT), com R$ 2.794,39 e em terceiro o vereador licenciado Robertinho Magalhães (PMN), com R$ 2.209,47. Em contraparida, os parlamentares que menos gastaram com a telefonia móvel durante esse período foram: Jorge Menegatti (PSC) com R$ 402,12, Nei Haveroth (PSL), com R$ 435,30 e Walmir Severgnini (Pros), com R$ 488,66.

No entanto, os gastos não chegaram ao limite, uma vez que a verba destinada por gabinete com telefonia é R$ 800 - por mês. Os dados apresentados apontam que a maioria dos vereadores utilizou menos da metade da cota autorizada.

ECONOMIA

O reflexo dessa economia está na fatura: de janeiro de 2013 até abril de 2014, a despesa com telefonia foi de R$ 52.547,64. Uma média aproximada R$ 166 por vereador ao mês. Com telefonia móvel a Câmara gastou no ano passado R$ 38.673,28, o que representa uma economia de 31,56% em relação a 2012, quando o Legislativo tinha apenas 15 cadeiras.

Para gastos com serviços postais, cada vereador pode utilizar R$ 200 por mês e com cópias R$ 64. Na média dos últimos 15 meses, os vereadores permaneceram dentro da cota.

De acordo com o presidente da Casa de Leis, Marcio Pacheco (PPL), a divulgação dos gastos por gabinete é mais prática visando à transparência.

Antes a presidência já havia autorizado a divulgação mensal no site da lista de nomes, cargos e salários de todos os servidores e vereadores, bem como a divulgação dos nomes e o voto dos vereadores favoráveis ou contrários em todos os projetos votados em Plenário.

Veto aos artistas de rua é mantido

Cascavel - Mesmo com o protesto dos artistas, os vereadores mantiveram o veto do prefeito Edgar Bueno (PDT) ao projeto de lei que regulamenta as apresentações de rua. A proposta foi apresentada pelos vereadores Rui Capelão (PPS), Walmir Severgnini (Pros) e o suplente Professor Paulino (PT).

Na justificativa enviada pelo prefeito à Câmara, a proposta apresenta algumas improbidades legais e conta com o parecer contrário de quatro secretarias municipais (Planejamento, Finanças, Cultura e Meio Ambiente). O veto levou um grupo de artistas de rua protestar e pedir o apoio dos vereadores para derrubar o veto do Executivo. No entanto, a presença deles não sensibilizou os vereadores, que mantiveram o veto por 12 votos a 7. "O prefeito não gosta de cultura. Não temos o Teatro Municipal nem um secretário titular. Essa lei é importante para regulamentar a atividade dos artistas de rua", reclamou o palhaço Tico Bonito, membro do Conselho Municipal de Cultura.

MATEUS BARBIERI

Vereadores durante a sessão de ontem na Câmara de Cascavel

O vereador Paulo Porto (PCdoB) também criticou a mudança de voto dos colegas. "O projeto foi aprovado por unanimidade aqui na Câmara. Eu esperava que a Casa não mudasse de voto só porque o prefeito vetou a matéria".

PMDB nacional vai fiscalizar convenção

Curitiba – Todas as atenções da política paranaense estarão voltadas amanhã, quando o PMDB fará a sua convenção estadual. Os delegados definirão pela candidatura própria ou o apoio à reeleição de Beto Richa (PSDB). A executiva nacional do PMDB decidiu enviar uma comissão fiscalizadora para acompanhar a eleição do diretório do Paraná.

A informação é do único paranaense membro do diretório nacional do partido, Rodrigo Rocha Loures, que levou à Brasília uma carta do senador Roberto Requião com denúncias de compra de voto de delegados do partido, visando a aprovação da coligação com o PSDB. "A executiva irá enviar um deputado federal e um senador para acompanhar no local todo o processo de votação", afirmou Rocha Loures, ressaltando o interesse do diretório nacional no resultado da convenção do Paraná. Caso sejam constatados vícios no processo eleitoral, a executiva nacional poderá determinar a intervenção no Estado.

A convenção estadual do PMDB será no Clube Urca, em Curitiba. A votação começa às 8h e o resultado final deverá ser divulgado no fim da tarde do mesmo dia. Aproximadamente 600 delegados do PMDB de todo o Estado devem escolher os nomes para o Senado, Congresso, Assembleia e decidir se o partido lançará candidatura própria ao governo ou optará pela coligação com outro partido. Anteontem o ex-governador Orlando Pessuti anunciou a sua desistência de ser candidato ao governo do Estado para apoiar à reeleição de Richa. Além de Pessuti, um grupo de deputados estaduais apoia a coligação com os tucanos. Já a candidatura própria tem apenas no páreo o senador Roberto Requião.

JBS e BRF negociam TAC

O MPT (Ministério Público do Trabalho) do Rio Grande do Sul informou ontem que JBS e BRF negociam a celebração de um TAC (Termo de Ajustamento de Conduta). Conforme o MPT, a negociação ocorre após a instituição ter flagrado funcionários das duas empresas usando "equipamentos em condições antiergonômicas".

IBGE aponta elevação dos preços de passagens aéreas

Rio de Janeiro - A maior procura devido à Copa do Mundo fez com que os preços das passagens aéreas subissem 22,15% em junho, no âmbito do IPCA-15 (Índice Nacional de Preços ao Consumidor Amplo - 15), informou o IBGE (Instituto Brasileiro de Geografia e Estatística). O aumento foi tão expressivo que levou as passagens aéreas à primeira posição de influências individuais no indicador. O item foi responsável por 0,09 ponto percentual do IPCA-15 do mês.

Entre as 11 regiões pesquisadas, o IBGE detalhou que os mais expressivos aumentos de preços em passagens aéreas ocorreram em Salvador (37,39%), Goiânia (33,87%) e Rio de Janeiro (33,53%).

A trajetória de preços nas passagens aéreas, combinada com o aumento nos preços das passagens do ônibus urbano (1,05%) no mês, deu fim à deflação nos preços de transportes (de -0,33% para 0,50%) de maio para junho. A inflação no grupo poderia ter sido maior, não fosse a influência benéfica de combustíveis mais baratos nos preços de transportes. Houve intensificação na queda nos preços dos combustíveis (-0,20% em maio para -0,90% em junho), devido às taxas negativas mais intensas nos preços de (gasolina de -0,03% para -0,35%) e etanol (de -1,13% para -3,50%) de maio para junho.

INFLAÇÃO

A inflação subiu 0,47% em junho, após elevação de 0,58% um mês antes, informou o IBGE. O organismo apontou que os grupos Alimentação e Bebidas (de 0,88% em maio para 0,21% em junho) e Habitação (de 1,19% para 0,29%) foram os principais responsáveis pelo recuo do IPCA-15 no mês. A leitura do indicador ficou acima da média de 0,42% apurada pelo Valor Data junto a 17 consultorias e instituições financeiras. O intervalo das projeções era de 0,39% a 0,48% de aumento. Em junho de 2013, houve avanço de 0,38%. Nos 12 meses encerrados em junho, o indicador subiu 6,41%, após avanço de 6,31% nos 12 meses imediatamente anteriores. Com o resultado, a inflação pelo IPCA-E - acumulado do IPCA-15 no segundo trimestre - foi de 1,84%, acima do 1,36% do mesmo de trimestre de 2013. No primeiro semestre de 2014, a taxa ficou positiva em 3,99%, acima de igual período de 2013 (3,45%).

FECOMÉRCIO

Varejo paranaense tem alta de 4,38% em abril

Vendas de veículos começam a reagir em todo o Estado

Curitiba - O varejo paranaense apresentou alta de 4,38%, em abril, em comparação ao mês anterior, conforme dados da Pesquisa Conjuntural da Fecomércio (Federação do Comércio de Bens, Serviços e Turismo do Paraná). No acumulado do ano, houve expansão de 3,41% na comercialização de mercadorias no Estado e crescimento de 0,13% em relação ao mesmo mês de 2013.

O mês de abril constitui um período em que a economia começa a sinalizar as tendências para o restante do ano e é comum apresentar a inversão dos primeiros indicadores de aquecimento. Isso porque os três primeiros meses contêm sazonalidades que condicionam o varejo, tais como as liquidações de grandes redes após o Natal, gastos familiares típicos do período (IPTU, IPVA, seguros, despesas escolares), além dos custos com férias e carnaval. No entanto, verifica-se que o ano parece ainda não ter engrenado um processo de aquecimento.

Favoreceram a economia a elevação de emprego, os financiamentos imobiliários e eletrodomésticos, além de obras governamentais. Em contraposição, no acumulado do ano, o peso de fatores restritivos foi maior. As limitações dos bancos ao financiamento de veículos; a falta de chuva, a inflação do quadrimestre, de 2,86%, superou igual período de 2013; os juros do Banco Central em alta.

SETORES

Com aumento de 22,30% sobre março, as vendas de veículos começaram a reagir em abril, devido à comercialização de caminhões. Já as regiões Oeste, Sudoeste, Londrina e Maringá figuram como o polo de pior desempenho no quadrimestre. Nos cinco meses do ano, o ranking regional se altera e a capital mostra o maior crescimento nas vendas, com 7,23%. A região Oeste aparece em seguida, com alta de 4,15%. Os demais índices são negativos na comparação com o mesmo período de 2013: Sudoeste (-6,88%), Londrina (-4,57%), Ponta Grossa (-2,58%) e Maringá (-2,52%).

País reduz projeção do Valor da Produção Agropecuária

São Paulo - O Ministério da Agricultura reduziu para R$ 448,930 bilhões a estimativa para o VBP (Valor Bruto da Produção) agropecuária do País em 2014. O montante é 0,3% inferior ao projetado em maio, mas 2,5% superior ao resultado de 2013. Se confirmado, ainda representará um novo recorde histórico.

Para o conjunto das 20 principais lavouras do País, está previsto um VBP de R$ 295,71 bilhões - 0,3% menos que o estimado em maio, mas 3,9% mais que no ano passado. No caso dos cinco principais produtos da pecuária, a projeção foi corrigida para R$ 153,22 bilhões, ante os R$ 153,90 bilhões projetados no mês passado e os R$ 153,61 bilhões de 2013.

A soja tende a seguir como o produto de maior VBP. O grão renderá, R$ 98,27 bilhões, 1,1% menos que o previsto em maio, mas valor, recorde, 7,3% superior ao do ano passado. Em seguida aparecem os bovinos, com R$ 67,99 bilhões - ante os R$ 68,25 bilhões projetados em maio e os R$ 57,98 bilhões de 2013.

PSL 17 PARTIDO SOCIAL LIBERAL

PSL – PARTIDO SOCIAL LIBERAL CONVENÇÃO REGIONAL/PR

A Comissão Executiva Estadual do PSL/PR, por seu Presidente Estadual vem convocar na forma do Estatuto Partidário, seus dirigentes e filiados com direito a voto a participarem da Convenção Estadual, a ser realizada com vistas às eleições de 2014, com a seguinte ORDEM DO DIA:

CONVENÇÃO ESTADUAL Local: **Hotel Caravelle -** Rua Cruz Machado, 282 Centro - Curitiba/PR.

28 De junho de 2014 (Sábado) Horário das 13 hrs às 18 hrs

Pauta:

1)Escolha/indicações dos candidatos às eleições majoritárias de Governador e Vice, Senadores e Suplentes.

2)Escolha/Indicação dos candidatos as eleições proporcionais de Deputados Estaduais e Deputados Federais e seus respectivos números.

3) Propositura de coligações e Apoio a outros partidos.

4) Assuntos Gerais.

Curitiba 17 de junho de 2014

Adelino Ribeiro Silva
Presidente Estadual do PSL/PR

Copa eleva em 73% gastos de turistas

São Paulo - Durante o período de abertura da Copa do Mundo da Fifa Brasil 2014, a Visa registrou que visitantes internacionais movimentaram US$ 27 milhões com os cartões da marca, um aumento de 73% em relação ao mesmo período do ano passado, compreendido de 12 e 15 de junho.

Os gastos feitos pelos turistas estrangeiros no Brasil com cartões Visa também representaram um aumento de 47% sobre a movimentação financeira apurada nos primeiros dias da Copa das Confederações da Fifa 2013.

INDICADORES ECONÔMICOS

DÓLAR 18/06

	% dia	compra	venda	% mês
COMERCIAL	-1,2%	2,2290	2,2300	-0,5%
PTAX (BC)	+0,2%	2,2528	2,2534	+0,6%
PARALELO	-0,4%	2,2000	2,3900	+0,4%
TURISMO	-0,4%	2,2000	2,3700	+0,4%
EURO	+0,4%	3,0559	3,0572	+0,1%

US$ 1 É IGUAL A:

Iene	102,18
Libra est.	0,5899
Euro	0,7371
Peso arg.	8,133

MOEDAS X REAL

Iene	R$ 0,0221
Libra est.	R$ 3,82
Peso arg.	R$ 0,28

R$1: 1.950,46 guaranis

POUPANÇA - TR

Período/ depósitos...	Poup. antiga até 3/5/12	Poup. nova part. 4/5/12	TR
16/5 a 16/6	0,5648	0,5648	0,0645
17/5 a 17/6	0,5614	0,5614	0,0611
18/5 a 18/6	0,5901	0,5901	0,0897
19/5 a 19/6	0,6042	0,6042	0,1037
20/5 a 20/6	0,6152	0,6152	0,1156

BOVESPA 18/06

IBOVESPA: +1,66% 55.202 pontos

Ações	%	R$
Petrobrás PN	+3,71	19,00
Vale PNA	+1,37	25,84
BMFBovespa ON	+3,74	12,21
ItauUnibanco PN	+1,37	34,07
Bradesco PN	+1,74	34,44
Copel PNB	+3,88	34,85

ÍNDICES DE INFLAÇÃO

Índice em %	ABR	MAI	ano	12m
IPCA (IBGE)	0,67	0,46	3,33	6,37
IGP-M (FGV)	0,78	-0,13	3,22	7,84
IGP-DI (FGV)	0,45	-0,45	2,75	7,26

REAJUSTE DE ALUGUÉIS

Índice	ABR	MAI	JUN
IGP-M (FGV)	1,0730	1,0798	1,0784
IGP-DI (FGV)	1,0755	1,0810	1,0726

* Correção anual. Multiplique valor pelo índice

SELIC ANUAL: 11,0% | TJLP: 5,00%/ano

TABELA DO IR JUNHO

BASE (R$)	Alíq. %	deduzir
Até 1.787,77	-	-
De 1.787,78 até 2.679,29	7,5	134,08
De 2.679,30 até 3.572,43	15	335,03
De 3.572,44 até 4.463,81	22,5	602,96
Acima de 4.463,81	27,5	826,15

Dedução p/ dependente: R$ 179,71; **IR 2014:** terceira parcela vence em 30/04, com juros Selic de 1,00%

SAL. MÍNIMO PR (maio/2014 a abril/2015)

I	R$ 948,20	III	R$ 1.020,80
*II	R$ 983,40	IV	R$ 1.095,60

Em reais. *Faixa II: empregados domésticos.

OUTROS INDICADORES

	ABR	MAI	JUN
TJLP (%)	5,00	5,00	5,00
Sal. mínimo	724,00	724,00	724,00
UPC	22,40	22,40	22,40

CUSTO DA CONSTRUÇÃO (CUB)

R$/m2	ABR	MAI	%m	%ano	%12m
Paraná	1.153,13	1.154,98	0,16	0,81	6,21
Norte	1.129,58	1.130,78	0,11	0,89	11,24
Oeste	1.141,63	1.145,07	0,30	0,97	6,12

PREVIDÊNCIA COMP. MAIO

Empresário/empregador
Contribui com 11% sobre o pró-labore, de R$ 724,00 (R$ 79,64) a R$ 4.390,24 (R$ 482,93), através de GPS..

Autônomo
1) Quem só recebe de p. físicas: recolhe 20% entreR$ 724,00 (R$ 144,80) a R$ 4.390,24 (R$ 878,05). **2)** Recebe de jurídicas: a empresa recolhe 11% sobre máximo de R$ 4.390,24 (R$ 482,93) e desconta autônomo. **3)** Recebe de jurídicas e físicas: desconto de 11% sobre o que recebe de jurídicas até R$ 4.159,00 (R$ 457,49). Se não atingir este teto, recolhe 20%, sobre diferença até R$ R$ 4.159,00. **4)** Aut. especial: sobre R$ 724,00, recolhe 5% (donas de casa, Lei 12.470/2011 ou 11% (demais especiais), mas só aposentapor idade.

Facultativo
Contribui com 20% sobre R$ 724,00 (R$ 144,80) a R$ 4.390,24 (R$ 878,05), através de carnê..

Assalariados

Salários até R$ 1.317,07	8%
de R$ 1.317,08 até R$ 2.195,12	9%
de R$ 2.195,13 até R$ 4.390,24	11%

Emp. domésticos	Alíq. %	R$ mín	R$ máx
Empregado	8 a 11	57,92	482,93
Empregador	12	86,88	526,83
Total	20 a 23	144,80	1.009,76

Venc.: empresas 20/6 e pessoas físicas 16/6

MERC. RURAL

PREÇO PRODUTOR (DERAL/SEAB)

Em 18/06	PR	DIA	30d.	Casc.
SOJA	61,32	0,0%	-2,0%	-
MILHO	20,23	0,0%	-6,5%	-
TRIGO	42,26	0,3%	-1,9%	-
BOI GORDO	117,87	0,1%	-0,6%	-
FRANGO	2,32	0,9%	0,9%	-

BOLSA DE CHICAGO

Em 18/06	CONT.	FECH.	DIA	30d.
SOJA	jul/14	1.409,00	10,75	-3,8%
FARELO	jul/14	453,20	2,50	-5,6%
MILHO	jul/14	441,50	2,75	-8,7%
TRIGO	jul/14	587,00	5,25	-12,9%

LOTES/ATACADO (AgDOSSIÊ:DINHEIRO)

Em 18/06	PRAÇA	R$	SEM	30d.
SOJA	Cascavel	66,50	0,0%	-1,5%
SOJA	Paranaguá	70,30	1,2%	-0,3%
MILHO	Cascavel	22,50	2,3%	-4,3%

PRODUTOR e LOTES: soja, milho e trigo em sc 60kg, boi gordo em arroba e frango em kg. CHICAGO: pontos =cents de US$ /bushel na soja (27,2kg), milho e trigo (25,4kg) e US$ tonelada curta no farelo (907kg). DIA: var. em pontos

Doleiro ouvido por videoconferência

O deputado Júlio Delgado (PSB) confirmou ontem que o doleiro Alberto Youssef – preso durante a operação Lava Jato, da Polícia Federal, contra lavagem de dinheiro – deverá ser ouvido no dia 1º de julho, às 11h, por meio de videoconferência.

CATÁSTROFE

Ferroeste libera linha danificada

Excesso de chuvas resultou em nove barreiras caídas nos trilhos

Curitiba - A Ferroeste voltou a operar na madrugada de quarta-feira depois de ficar parada devido à queda de barreiras ocasionadas pelas chuvas. Com trabalhos ininterruptos, depois de oito dias, a linha foi liberada pelos funcionários da empresa.

Equipes da Ferroeste removeram um total de nove barreiras que haviam caído sobre os trilhos, interviram em dois deslocamentos de via permanente e refizeram também parte de um de aterro. A recuperação do aterro, no Km 87, entre os municípios de Goioxim e Cantagalo, era a situação mais crítica, pois havia sofrido um rebaixamento.

Durante toda a operação, houve grande dificuldade de se chegar com as equipes e equipamentos onde ocorreram as emergências. Além da ferrovia, parte das rodovias que davam acesso aos locais também estavam interditadas.

Por enquanto, a movimentação de trens se limita ao trecho Cascavel-Guarapuava (ao fluxo interno) porque ainda não se encontra liberado o trecho da ALL entre Guarapuava e Desvio Ribas.

Agilidade

No discurso de ontem, o senador Alvaro Dias voltou a fazer um apelo para que o governo federal agilize os procedimentos para ajudar as cidades do Paraná que foram destruídas com as últimas chuvas. "A esperança é de que realmente o governo Federal possa, enfim, ser eficiente na liberação de recursos e ações para o Paraná. Como estamos em ano eleitoral, talvez isso possa ser um estímulo à eficiência, é o que desejamos, manifestando nossa solidariedade a todo o povo do Paraná", disse.

Não é eleitoral

A presidente Dilma Rousseff (PT) contestou ontem a avaliação de que as medidas anunciadas para o empresariado tenham conotação eleitoral e destacou que as respostas do governo foram dadas dentro do prazo negociado. "Se for assim, tudo é eleitoral nesse País. A lei [eleitoral] é clara: não se toma certas medidas após um determinado prazo. Estamos perfeitamente no uso da legalidade. É impossível o país parar porque um ou outro acha que a medida tem essa ou aquela função", disse.

Ministro pode mudar rumos dos presos do mensalão do PT

Brasília - O ministro do STF (Supremo Tribunal Federal), Luís Roberto Barroso, relator do mensalão, afirmou ontem que pretende levar na próxima semana a plenário os recursos apresentados pela defesa do ex-ministro José Dirceu e do ex-presidente do PT José Genoino. Ele disse ainda que se não for possível julgar os recursos em plenário, decidirá de forma monocrática – ou seja, sozinho. Os temas principais a serem julgados são o pedido de prisão domiciliar de Genoino e a possibilidade de os mensaleiros condenados em regime semiaberto trabalharem durante o dia fora da prisão, sem que tenham cumprido um sexto da pena, conforme determina a legislação penal.

Relator do mensalão, Luis Barroso, pode decidir sozinho destino dos acusados

CPMI da Petrobras

Foi cancelada ontem, por falta de quórum, a reunião administrativa da CPMI (Comissão Parlamentar Mista de Inquérito) que investiga irregularidades na Petrobras. Estava prevista a votação de 379 requerimentos. Era necessária a presença de pelo menos 11 dos 32 titulares da comissão. Porém, ao final, apenas dez parlamentares compareceram, sendo metade da oposição, o que levou o presidente do colegiado, senador Vital do Rêgo (PMDB-PB), a cancelar a reunião. A próxima reunião da comissão deve ser na quarta-feira.

PREVISÃO DO TEMPO

CASCAVEL

Quinta 19/06/2014 — Poucas nuvens
Sexta 20/06/2014 — Poucas nuvens
Sábado 21/06/2014 — Poucas nuvens

CRESCENTE	CHEIA	MINGUANTE	NOVA
05/07 - 08h58	12/07 - 08h24	19/06 - 15h38	27/06 - 05h08

Loterias CAIXA

NOSSOS RESULTADOS SÃO INFORMATIVOS E NÃO SUBSTITUEM OS RESULTADOS OFICIAIS.

FEDERAL concurso 4876

1º prêmio	87.930
2º prêmio	21.685
3º prêmio	12.575
4º prêmio	93.090
5º prêmio	43.701

QUINA concurso 3516
05 44 53 67 77

MEGASENA concurso 1609
02 06 13 26 53 60

DUPLA SENA concurso 1290
1º sorteio: 02 22 25 26 34 40
2º sorteio: 16 24 31 32 35 41

LOTOFÁCIL concurso 1070
04 09 10 11 12 13 16 18 19 20 21 22 23 24 25

LOTOMANIA concurso 1461
01 02 06 08 13 17 21 22 23 27 34 44 50 57 61 68 74 77 95 99

TIMEMANIA concurso 589
03 32 35 43 50 69 75
TIME DO ♥ CEARÁ/CE

Temperatura cai no Oeste do Paraná

Às vésperas do inverno, a queda de temperatura será sentida em todo o Paraná, conforme o Instituto Simepar. A nova estação começa às 7h51 deste sábado e termina às 23h29 do dia 22 de setembro. Hoje a mínima prevista é de 8ºC em Cascavel. Ao longo do dia a temperatura sobe e a máxima pode chegar aos 20ºC, com sol entre nuvens.

CORPUS CHRISTI

Cinco mil fiéis celebram feriado

Católicos vão arrecadar alimentos para vítimas de fortes chuvas

Cascavel - Hoje é celebrado Corpus Christi, feriado católico tradicionalmente conhecido pelos tapetes coloridos nas ruas, composto pela solidariedade. Doações de roupas e alimentos serão deixadas no trajeto da procissão religiosa para beneficiar famílias em situação de vulnerabilidade social, neste ano, as vítimas da catástrofe que atingiu o Paraná. Mais de cinco mil pessoas são esperadas na celebração.

Segundo o arcebispo, Dom Mauro Aparecido dos Santos, o dia é o momento que o católico professa publicamente a fé. "É um momento de reflexão", afirma.

Como todos os anos, a procissão será iniciada a partir das 15h, com uma missa no canteiro ao lado da Paróquia Santo Antônio. "Durante o percurso serão realizadas quatro bênçoes com o Santíssimo Sacramento. São quatro pontos cardeais que representam as bençoes para os quatros pontos da cidade. A última benção será com o encerramento da procissão que será em frente à Catedral Nossa Senhora Aparecida".

● ELIANE ALEXANDRINO

COMÉRCIO

Em virtude do feriado de hoje, os supermercados estarão fechados em Cascavel e retomam as atividades normais amanhã. A Prefeitura ficará fechada hoje e amanhã. Os serviços de urgência e emergência nas UPAs (Unidade de Pronto-Atendimento) adulta, pediátrica, Samu e Siate serão realizados dentro da normalidade. Já as UBSs (Unidade Básica de Saúde) e UFSs (Unidades de Saúde da Família) ficam fechadas hoje e amanhã. As escolas municipais e Cmeis (Centros Municipais de Educação Infantil) não terão aulas hoje e amanhã.

AVENIDA BRASIL FICARÁ FECHADA

Os tapetes coloridos usados durante a procissão fazem parte da tradição e deverão ser moldurados hoje pela manhã. Por isso a partir das 11h a Avenida Brasil no sentido oeste/leste, entre as Ruas Marechal Deodoro e Duque de Caxias, ficarão fechadas no horário da procissão. Na direção leste/oeste, entre as Ruas Visconde do Rio Branco e Nereu Ramos, a Avenida também ficará interditada. Segundo a Cettrans (Companhia de Engenharia de Transporte e Trânsito) as ruas serão reabertas após o encerramento das atividades da igreja. (EA)

CASCAVEL | Sindicato repassa donativos

VANUZA GARCIA RIBAS

O Sindicato Rural Patronal de Cascavel repassou ontem produtos de limpeza e higiene para o Recanto da Criança, Lar dos Bebês e Fraternidade O Caminho (Irmãs Franciscanas). Os donativos foram angariados em campanha beneficente promovida pelo Departamento Feminino da entidade.

Paraná é o quarto estado em empresas adequadas a lei

Cascavel - As pequenas empresas que ainda não se adaptaram à lei que exige informação ao consumidor do percentual de impostos que compõem o preço final do produto terão até o fim do ano para se adequar. Conforme o IBPT (Instituto Brasileiro de Planejamento e Tributação), o Paraná ocupa a quarta colocação no ranking de estados que estão em avançado cumprimento da obrigatoriedade.

Para o setor industrial, a lei deve atingir os pequenos empresários, que muitas vezes comercializam produtos diretamente com o consumidor final.

De acordo com o coordenador do Conselho Temático de Micro, Pequena e Média Indústria da Fiep (Federação das Indústrias do Paraná), Norbert Heinze, aproximadamente 20% dos estabelecimentos do setor já estão cumprindo as novas regras. "Acredito que não tenha havido muita adesão até agora porque a nova regra não é muito conhecida entre os industriais, que também são afetados por essa lei. Depois que o empresário descobre o caminho, o processo para a adaptação é simples".

SAIBA MAIS

A lei nº 12.741/12 ficou conhecida como De Olho no Imposto. O projeto inicial definia que o desrespeito à nova regra seria punido a partir de 9 de junho. O programa pode ser baixado no site deolhonoimposto.ibpt.org.br.

Bancários protestam contra demissões

Cascavel - Os atendimentos de uma agência bancária, na Rua Carlos Gomes, foram suspensos ontem até o meio-dia em protesto promovido pelo Sindicato dos Bancários de Cascavel e Região. A categoria é contra demissões do Santander. Em Cascavel, oito trabalhadores foram dispensados no último trimestre e uma das agências da Avenida Brasil foi fechada. "Isso é uma falta de respeito por parte da direção do banco, pois nos últimos 12 meses já foram demitidos mais de cinco mil funcionários no País", afirma o presidente da categoria, Gladir Basso. As paralisações não estão descartadas em outras agências.

● ROMULO GRIGOLI

MATEUS BARBIERI

Profissionais não descartam novas paralisações

Encomendas?
Você pode estar pagando mais pelo mesmo serviço!
Escolha a
BOMBONATTO
e veja o custo x benefício!

TRANSPORTADORA
BOMBONATTO
Você precisa. A gente entrega!

40 anos
1970 - 2010

Cargas e encomendas de São Paulo para Toledo, Cascavel, Marechal C. Rondon, Foz do Iguaçu e região.
(45) 2103-8199
Toledo - Paraná

Viaduto interditado

Continua interditado o viaduto da BR-163, no Contorno Oeste de Cascavel. Funcionários do Dnit (Departamento Nacional de Infraestrutura de Transportes) avaliaram a estrutura, mas as obras deverão ser concluídas no fim da próxima semana. A terra que sustenta uma das vigas do viaduto cedeu com as chuvas.

CADEIA PÚBLICA

Justiça determina transferência imediata de presos em Marechal

Caso isso não ocorra, multa diária será de R$ 15 mil ao Estado

Marechal - Após o pedido de interdição da Cadeia Pública de Marechal Cândido Rondon, a Vara da Fazenda Pública determinou que os presos excedentes da carceragem sejam transferidos imediatamente, mantendo apenas a capacidade máxima, de18 detentos.

A determinação foi proferida com base em ação civil pública ajuizada pela Promotoria de Justiça e, caso haja descumprimento, a pena é multa diária de R$ 15 mil.

De acordo com informações da assessoria de imprensa do Ministério Público do Paraná, o promotor Caio Bergamo Arcangelo Marques sustenta, na ação inicial, que a lotação carcerária é um problema constante, gerando riscos de fugas em massa e rebelião. Além disso, o ambiente na cadeia pública é insalubre, sem condições básicas de higiene, iluminação e ventilação.

A sentença de primeira instância, proferida em 3 de abril já havia determinado que o Estado realizasse a transferência de presos, além de não poder alocar novos presos. O Estado recorreu, mas a Justiça manteve a decisão de transferir parte dos detentos.

No documento que será encaminhado à Secretaria de Justiça e ao Governo do Estado, o desembargador diz entender o risco de dano à economia pública e à execução orçamentária com a remoção dos presos e adequação da cadeia não se revela "grave o suficiente" para justificar a suspensão do fechamento do local.

Neste sentido, o documento aponta que não há necessidade de interdição da cadeia, mas transferir os presos que ultrapassem a capacidade. A reportagem de **O Paraná** entrou em contato com a Secretaria de Justiça no Paraná que, pela assessoria de imprensa, informou que deverá, nos próximos dias, levantar a possibilidade de disponibilizar vagas no sistema prisional. A assessoria disse ainda que o documento encaminhado pela Comarca de Marechal precisará ser analisado e, provavelmente, até segunda-feira, alguma novidade possa surgir com relação ao assunto.

●TISSIANE MERLAK

Agentes terão porte de arma fora do horário de serviço

Cascavel - Uma reivindicação antiga dos agentes penitenciários de todo o País virou realidade a partir de terça-feira. Foi publicada no Diário Oficial da União a sanção da lei que concede porte de arma para todos os agentes penitenciários, fora de horário de serviço.

Os profissionais lutavam pelo direito por conta das constantes ameaças que vinham de dentro e de fora da prisão. "Aqui em Cascavel, por exemplo, não chega a ser igual aos grandes centros, mas é lógico que, quando você está na rua, cruza com um ex-detento e muitos deles mandam recados, piadinhas que você entende. O porte vai fazer com que saiamos na rua com mais tranquilidade, porque estaremos amparados", afirma o diretor do Sindarspen (Sindicato dos Agentes Penitenciários do Paraná) em Cascavel, Valmir Rosendo.

Segundo o advogado do Sindicato, Jairo Ferreira Filho, o primeiro projeto de lei tem mais de dez anos e somente agora foi sancionado. "A atividade dos agentes é parecida com a atividade policial e a maioria já possui arma de fogo. Agora eles têm direito ao porte, por conta da atividade diretamente ligada ao crime".

Agora, falta apenas que a Seju (Secretaria de Justiça Cidadania e Direitos Humanos) mande confeccionar as carteirinhas funcionais dos agentes, para que eles utilizem as armas.

SALÁRIOS

De acordo com Valmir, a luta salarial da classe no Paraná também foi resolvida. "Tínhamos uma pendência porque a cada cinco anos recebemos um percentual por tempo de serviço. Além do nosso salário base, temos o adicional de atividade penitenciária. Quando nos era pago esse quinquênio era em cima apenas do salário base. Agora, a Justiça definiu que os 5% de tempo de serviço serão incorporados com base nos dois ganhos", explica.

●TATIANE BERTOLINO

Crack estava escondido em bagageiro de caminhonete

POLÍCIA MILITAR

Droga foi apreendida dentro de caminhonete

Iporã - A PRE (Polícia Rodoviária Estadual) de Cascavel apreendeu, na manhã de ontem, 64 quilos de crack, no posto da polícia de Iporã, na PR-323, durante abordagem de rotina da equipe. A droga estava escondida em uma F1000, com placas do Paraguai. O motorista foi preso. Não há informação se o veículo tem registro de furto, roubo ou é clonado, já que as placas são paraguaias. A identidade do preso não foi revelada.

●TATIANE BERTOLINO

panorama policial

Bolsa com serras

Uma equipe da Polícia Militar de Marechal Rondon encontrou uma bolsa perto de uma casa. Os policiais encontraram 18 celulares, seis baterias, 11 carregadores, sete chips, seis serras, duas brocas e 13 fones de ouvido. Os objetos foram entregues na Delegacia de Polícia Civil de Marechal Rondon para tomada de providências. Nenhum suspeito foi localizado.

Autor de homicídio

Edson Lourenço da Silva, vulgo "Zoinho", preso pela Polícia Militar de Santa Helena na semana passada, sob a suspeita de ser o autor dos disparos que vitimaram Vilmar Duarte, conhecido como "Luz Baixa", confessou o crime. Para a polícia ele disse que atuou sozinho no assassinato e que o motivo do crime seriam ameaças que teria sofrido por parte de "Luz Baixa". Edson permanece preso no setor carcerário da Delegacia de Polícia Civil de Santa Helena, a disposição da justiça.

Acidente de trânsito

Quatro pessoas morreram em uma colisão de um carro e um caminhão no início da madrugada de ontem, na BR-376, em Nova Esperança, 42 quilômetros de Maringá. O motorista do Bitren teria perdido o controle do veículo, atravessando o trevo atingindo um Gol, que trafegava no sentido Paranavaí. O carro foi prensado em um barranco. Quatro passageiros do Gol morreram no local e ainda não foram identificadas. Os corpos foram encaminhados ao IML de Paranavaí.

Caminhão cai de viaduto

Um caminhão caiu de um viaduto na PR-483, na manhã de ontem, em Francisco Beltrão. O viaduto está em obras, e no momento do acidente, não havia nenhum trabalhador no local e o motorista não se feriu. De acordo com o Corpo de Bombeiros, o caminhão com placas de Francisco Beltrão reduziu a velocidade por causa de uma lombada. A carreta que vinha atrás não conseguiu parar e bateu na traseira do outro veículo. Após a colisão, o caminhão caiu. Segundo os bombeiros, houve vazamento de óleo na pista, que ficou escorregadia.

Equipamentos ampliam alcance de estação experimental agrícola

Entre Rios - Convênio assinado entre a Unioeste e a CNH, em uma integração entre os câmpus de Cascavel e Marechal Cândido Rondon, resultou em dia de atividades práticas e teóricas a acadêmicos dos cursos de Engenharia Agrícola, Agronomia e Zootecnia.

Os alunos puderam conhecer os equipamentos que foram repassados à universidade e que estarão à disposição na Estação Experimental de Entre Rios do Oeste e ver demonstrações e dinâmicas dos mesmos, juntamente com a equipe da fábrica. A CNH Industrial, detentora das marcas Case e New Holland, produz diversos tipos de máquinas e equipamentos agrícolas, como tratores, colhedoras, enfardadoras, semeadoras, entre outros.

Segundo o professor da Engenharia Agrícola, Flavio Gurgacz, foi reunido, num único evento, os cursos das Ciências Agrárias. A utilização dos equipamentos poderá ser feita pelos cursos, no âmbito de ensino, pesquisa e extensão. O convênio repassa trator agrícola, utilitário com equipamentos de amostragem de solo, motor FPT seis cilindros e um medidor de umidade de grãos.

AULAS

O acordo prevê a realização de aulas teóricas e práticas, cursos, treinamentos, palestras e demais atividades que possibilitem o treinamento e a formação de estudantes e profissionais ligados ao setor agropecuário, operadores de máquinas e agricultores, utilizando máquinas e equipamentos cedidos pela empresa. Também será possível realizar testes e ensaios das máquinas para avaliação da eficiência das mesmas e ainda proporcionar inovação tecnológica.

UNIÃO

Fiep diz que medidas são importantes, mas paliativas

Anúncio é um alento para o setor, mas não garante crescimento

Curitiba - Para o presidente do Sistema Fiep (Federação das Indústrias do Paraná), Edson Campagnolo, as medidas anunciadas ontem pelo governo federal para beneficiar o setor. Apesar de considerar importantes, Campagnolo alerta que elas não resolverão os grandes problemas enfrentados pela indústria nacional. "Essas medidas servem para estimular a indústria neste momento de dificuldades, mas novamente tratam-se apenas de medidas paliativas", declarou. "Para que a indústria cresça em longo prazo, o Brasil precisa de uma política industrial bem definida. É fundamental também que a classe política e toda a sociedade encarem com seriedade todas as reformas estruturantes necessárias para que tenhamos um desenvolvimento econômico e social sustentado no futuro", acrescentou, apontando as reformas Política, Tributária e Fiscal, Trabalhista e Previdenciária como essenciais ao País.

A presidente Dilma Rousseff anunciou, em Brasília, novas medidas como a retomada do Reintegra, programa que devolve parte dos impostos pagos por empresas exportadoras, a continuidade do PSI (Programa de Sustentação de Investimentos) até 2015 e uma redução no percentual a ser pago à vista para entrada no Programa de Refis (Recuperação Fiscal).

Campagnolo lembrou ainda que a Fiep vai cobrar dos candidatos que concorrerem nas eleições deste ano o compromisso com as demandas prioritárias do setor industrial.

PRONATEC 2.0

Também foi anunciada pela União a segunda etapa do Pronatec 2.0 (Programa Nacional de Acesso ao Ensino Técnico e Emprego) que vai ofertar 12 milhões de vagas gratuitas em 220 cursos técnicos de nível médio e em 646 cursos de qualificação, a partir de 2015. "Por muito tempo, o ensino técnico e profissionalizante foi deixado em segundo plano no Brasil. O Pronatec é uma boa iniciativa para reverter esse quadro", disse Campagnolo.

Eficiência e combate a retrabalho são metas de Chico em secretaria

Foz – O prefeito de Foz do Iguaçu, Reni Pereira (PSB), segue anunciando novidades no primeiro escalão do seu governo. O mais recente nome confirmado pelo gestor é o de Chico Noroeste, que acaba de assumir como secretário municipal de Administração. Ele ocupa a função no lugar de Elizeu Liberato, que segue dando suas contribuições à pasta.

Chico informa que tem algumas propostas para melhorar ainda mais os serviços da Secretaria, considerada um dos alicerces mais importantes da gestão de Reni Pereira. "O desafio é auxiliar todas as pastas ligadas à administração direta e melhorar os serviços oferecidos à comunidade". Na pauta do novo secretário estão elevar a eficiência por meio combate ao retrabalho e da adoção do planejamento e de cronogramas à execução das mais diferentes tarefas.

Com a colaboração de uma boa equipe de técnicos e de comprometidos servidores, de acordo com Chico Noroeste, o resultado será mais rapidez, eficiência e agilidade na prestação de serviços. "A soma de forças e talentos redunda em atenção ainda mais adequada à população", conforme o secretário. Outro dos compromissos dele, com a devida orientação do prefeito Reni, é de valorizar ainda mais o funcionalismo público municipal. Chico foi vereador por duas vezes e deputado estadual em três mandatos.

● JEAN PATERNO

panorama regional

regional@oparana.com.br

Homenagem a Severino

DIVULGAÇÃO

Amigos, familiares e autoridades prestigiaram sessão solene de entrega do Título de Cidadão Honorário ao pioneiro Severino Gênero, em Palotina. Severino completou 90 anos no dia em que recebeu a homenagem. A iniciativa do projeto de decreto Legislativo 003/2014 que concedeu a honraria é do presidente da Câmara, Eurico Fernandes Barbosa (PMDB), e foi aprovado por todos os vereadores. Durante a sessão, o primeiro-secretário, Natal Bonaldo (PT), fez leitura sobre aspectos da vida do homenageado. Na imagem, Severino e autoridades de Palotina.

Ano difícil

As ameaças de invasão à Araupel prejudicam seriamente a economia de Quedas do Iguaçu. Com medo de a promessa se cumprir, os funcionários da empresa não estão comprando, porque não têm certeza sobre o futuro da empresa. O grupo que comanda a reflorestadora já avisou que vai encerrar suas atividades no Paraná caso a área seja invadida.

Audiência

A Araupel gera dois mil empregos e a sua desativação seria um duro golpe aos indicadores de Quedas do Iguaçu. Autoridades apelam para o bom-senso do governo a fim de evitar o pior. Uma audiência está agendada para a semana que vem, em Brasília. A Araupel já cedeu boa parte de sua área à reforma agrária e é produtiva. Quem defende a causa da empresa recorre à Constituição, que garante o direito à propriedade.

Expo-Rondon

Café às 7h45 do dia 27 de junho, no auditório da prefeitura, marcará o lançamento da Expo-Rondon 2014. Deverão participar autoridades, parceiros, entidades e clubes de serviços. Na ocasião, a Comissão Central fará a apresentação de toda a programação do evento que será o auge do programa de aniversário de Marechal Cândido Rondon. Neste ano, a Expo-Rondon será de 24 a 27 de julho.

Bom de bola

Vereadores de Guaraniaçu aprovaram dois projetos de lei de autoria do Executivo. Entre as matérias aprovadas está a criação do projeto Bom de bola na escola, que incentiva o desenvolvimento de alunos por meio da prática de esportes. Já a outra proposta trata da abertura de crédito no orçamento do município no valor de R$ 10 mil ao cumprimento de demandas judiciais na Educação.

Recesso

Devido ao feriado de Corpus Cristhi, a Prefeitura de Toledo e secretarias ficarão fechadas hoje e também farão recesso amanhã. O retorno será segunda-feira. Os serviços essenciais serão mantidos.

Normal

Já a Prefeitura de Marechal Cândido Rondon terá expediente normal amanhã. Segundo o secretário de Administração, Altair Genz, a decisão de não realizar ponto facultativo em função do feriado de Corpus Christi foi tomada em consenso. Altair lembra que em função da Copa, o expediente nas repartições está comprometido em alguns horários e por isso não é prudente a realização do ponto facultativo nesta sexta.

Treinamentos

O Provopar, em conjunto com a Secretaria de Assistência Social de Santa Terezinha de Itaipu, certificou alunos que concluíram cursos de informática e decoração de unhas. A cerimônia de entrega foi no auditório da prefeitura. Os dois cursos capacitaram 77 alunos.

Vagas

A Agência do Trabalhador de Maripá volta a informar sobre vagas disponíveis. São nas áreas de auxiliar de linha de produção, de serviços gerais, empacotador, mecânico de refrigeração, motorista entregador, operador de processo de produção, entre outros. Mais pelo telefone (44) 3687-1101.

Nove mil

O feriado de Corpus Christi e o fim de semana deverão atrair mais de nove mil pessoas ao Complexo Turístico de Itaipu. A expectativa é que a maior parte dos visitantes venha de fora, principalmente em função do aumento das passagens aéreas domésticas. Para atender à demanda, haverá saídas a cada meia hora entre as 8h e às 16h30.

Concurso

Domingo ocorrem as provas teóricas do Concurso Público e Emprego Público de Missal. São 975 inscritos para 57 vagas. As provas serão no Colégio Estadual Eduardo Michelis, Escola Novo Milênio e Escola Renascer. Os candidatos na modalidade emprego público farão as provas na Escola Renascer. Os candidatos devem estar munidos de caneta esferográfica azul ou preta e é imprescindível a apresentação de documento oficial de identificação com fotografia para ingresso na sala de provas.

CONSTRUÇÃO CIVIL

Cascavel registra valorização de 6,16% em aluguéis residenciais

Em abril, a comercialização de imóveis aumentou em quase 20% no município

Cascavel – Desde o mês de abril, a oferta de imóveis usados à venda em Cascavel, principalmente na região central do município, cresceu. A valorização dos pontos comerciais e residenciais foi de 3,1% e 0,42%, respectivamente. Em maio, o que subiu foi a valorização dos aluguéis residenciais, chegando a 6,16% nos últimos 12 meses. Os dados fazem parte da última pesquisa realizada pelo Inpespar (Instituto Paranaense de Pesquisa e Desenvolvimento do Mercado Imobiliário e Condominial), do Sistema Secovi-PR a partir dos dados divulgados nos sites das imobiliárias.

No último ano, a valorização acumulada foi de 19,53%, no caso dos comerciais, e de 18,88% para os residenciais. Os valores dos imóveis usados à venda variam de acordo com o tamanho da propriedade. Segundo o Inpespar, na área de venda de usados, os imóveis em maior quantidade no mercado residencial durante o mês de maio são as casas com três dormitórios (23,4%) e sobrados (20,6%). Nessas casas, 29% têm preços acima dos R$ 450 mil e outros 25,1% estão entre R$ 150 mil a R$ 250 mil. Nos sobrados, 46,3% deles têm preços acima dos R$ 450 mil e outros 24,6% na faixa entre R$ 350 mil a R$ 450 mil.

"Observamos a maior quantidade de imóveis usados à venda na região central, onde há mais de 23% do ofertado, enquanto o restante é bem pulverizado pelos bairros, com destaque para o Country (4,6%), Alto Alegre (4,5%) e Coqueiral (3,5%)", analisa o presidente do Inpespar e vice-presidente de Economia e Estatística do Secovi-PR, Maurício Moritz.

O estoque de usados à venda em Cascavel chega a duas mil unidades residenciais, 100 comerciais e 630 terrenos, totalizando 2.730 imóveis disponíveis. "No caso dos residenciais, a maior parte da oferta é de casas de alvenaria com três dormitórios (23%), seguido de sobrados (20,1%) e apartamentos com três dormitórios (19,5%)", ressalta. No centro da cidade estão as melhores oportunidades de negócio, segundo Moritz.

MATEUS BARBIERI

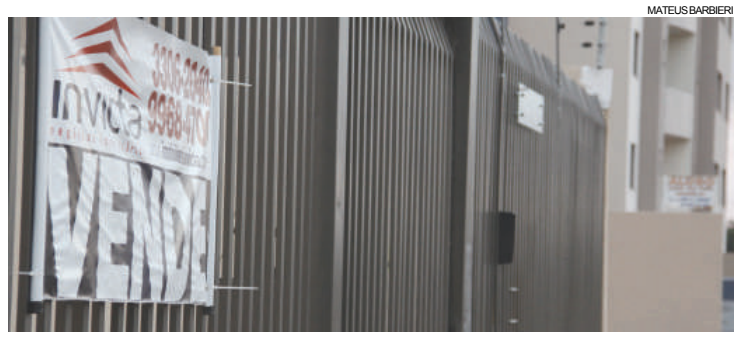

A maior parte dos imóveis ofertados está no centro de Cascavel

LOCAÇÃO

Durante abril, os valores anunciados para locação de imóveis passaram por retração de 1,35% nos imóveis residenciais, e de 0,91% nos comerciais. A pesquisa feita pelo Inpespar há dois meses aponta que 960 unidades estão disponíveis para locação, um crescimento de 3,78% se comparado ao mesmo período do ano passado.

"Os apartamentos com dois e três dormitórios representam quase 60% do total de imóveis disponíveis para locação", diz Moritz. Semelhante à oferta de usados à venda, o maior número de propriedades para alugar estão localizadas no centro de Cascavel, somando 45%. Já em maio, os alugueis em Cascavel valorizaram 0,54%. Apartamentos com dois dormitórios, que correspondem a pouco mais de 30% das ofertas, aparecem em maior número com preços de aluguel divulgados na faixa de R$ 450 a R$ 600 (40,4% do total) e de R$ 600 a R$ 750 (27,9%).

● MARINA KESSLER

Custo às empreiteiras sobe e valor dos imóveis encarece

Em quatro anos, o custo para se construir no Paraná cresceu 74%. A justificativa é de que as despesas com mão de obra subiram significativamente, o que encarece o empreendimento após ser concluído.

Esse aumento resulta na mudança dos preços dos imóveis à venda, já que os investimentos feitos pelas construtoras e incorporadoras estão ainda mais altos. Uma análise feita pelo presidente da Ademi/PR (Associação dos Dirigentes de Empresas do Mercado Imobiliário no Paraná), Gustavo Selig, aponta que para edificar cada metro quadrado, a empreiteira tem custo de R$ 1.153,13. Antes, esse valor era de R$ 852,36 para o padrão referência R8-N, uma diferença de R$ 300.

A mão de obra é o setor mais representativo durante o andamento da obra. As despesas com pedreiros e mestres de obras ultrapassam os 50%. Segundo a Ademi, os reajustes com pessoal sobem a cada ano. Um registro de 2010 apontou um custo de 50,6% somente com mão de obra. *(MK)*

TERRENOS

O que subiu também foram os preços dos terrenos. De acordo com a Ademi, os valores cresceram de 71% a 105%, além dos reajustes nas taxas dos cartórios de 11,34%. *(MK)*

CONHECIMENTOS | Ação aprimora conteúdos

ASS. SERRANÓPOLIS

Neste mês, a Secretaria de Educação, Cultura e Esporte desenvolve o Projeto Revisando Conhecimentos nas áreas de Língua Portuguesa e Matemática com os alunos dos quartos anos do ensino fundamental. Esse projeto tem por finalidade revisar, fixar, ampliar e socializar conhecimentos, tendo como bases conteúdos curriculares empregados nas escolas municipais de Serranópolis do Iguaçu.

Ação mostra bom volume de peixes em reservatório

Rondon - Tem gente que pensa que o reservatório de Itaipu tem pouco peixe. É um grande engano. A equipe da Divisão de Reservatório fez uma campanha de amostragem de pesca nos últimos dias e os resultados foram positivos.

Em Porto Mendes, os técnicos Aldérico Coltro e Vilmar Bonzon encontraram o pescador Vilberto Hilger, que em uma única revista retirou cerca de 500 quilos de peixe, entre curimbatás, armados e cascudos. Como não tinha como armazenar tudo, ele soltou boa parte de volta no lago.

SUSTENTABILIDADE

Além de ações para preservar o bom volume de espécies no reservatório, a Itaipu promove atividades ambientais e de sustentabilidade. Uma delas acaba de ser concluída, é o projeto Encontros e Caminhos Cultivando Água Boa. Foi uma extensa jornada, iniciada em fevereiro, com mais de 400 eventos em todos os 29 municípios da Bacia do Paraná.

A proposta deu carta branca aos municípios. Ficou a cargo de cada cidade a lista de atividades alusivas à comemoração dos dez anos de Programa Cultivando Água Boa e dos 40 anos de criação da empresa Itaipu Binacional - responsável pelo CAB.

ITAIPU

Vilberto, 500 quilos de peixes entre armados e curimbatás

Pedreira facilita obras de pavimentação em Tupãssi

Tupãssi *- A Pedreira de Tupãssi passou por detonação nos últimos dias. Uma empresa especializada realizou o serviço conforme projeto elaborado pela prefeitura. A previsão é que o material sirva para aproximadamente 12 meses de serviço. A pedreira fornece pedras britas que são utilizadas na manutenção de estradas rurais.*

O volume médio de produção é de 100 metros cúbicos, equivalente a dez caminhões de pedra diariamente. Nos últimos dias, a Divisão de Serviços Rodoviários voltou a dar suporte à malha viária rural com as pedras, levando mais estrutura aos produtores. Por enquanto, até que se faça um estoque de material a partir do trabalho de britagem, a divisão prioriza as estradas municipais. Somente nesta semana foram feitos mais de seis quilômetros de vias na Vila Rural.

"A pedreira voltou a trabalhar, já que além da detonação tivemos também revisões e uma manutenção geral no conjunto de britadores e equipamentos. Vamos continuar com um trabalho constante de manutenção das estradas", afirma o chefe de Serviços Rodoviários, Moacir Battisti.

SELEÇÃO MULTIMARCAS ZACARIAS SEMI-NOVOS

+ DE 200 CARROS MULTIMARCAS REVISADOS, COM PROCEDÊNCIA E GARANTIA

A MELHOR AVALIAÇÃO DO SEU USADO.

AS MELHORES TAXAS DO MERCADO E TROCO NA TROCA.

FINANCIAMOS EM ATÉ 60 VEZES

CADASTRO RÁPIDO, FÁCIL E SEM BUROCRACIA

C4 HATCH GLX 2.0 10/11
- COMPLETA
- FLEX
- PRATA

DE R$41.000,00
R$ 38.000,00

ASTRA HATCH 2.0 09/09
- COMPLETO
- FLEX
- PRATA

DE R$31.500,00
R$ 30.500,00

COBALT LTZ 1.8 13/13
- COMPLETO
- FLEX
- BRANCO

DE R$44.000,00
R$ 43.500,00

CRUZE LT 1.8 12/12
- COMPLETO
- FLEX
- BRANCO

DE R$57.500,00
R$ 53.000,00

CRUZE LTZ 1.8 13/13
- COMPLETO
- FLEX
- PRETO

DE R$71.500,00
R$ 70.500,00

CAPTIVA SPORT 2.4 10/11
- COMPLETO
- PRATA

DE R$63.000,00
R$ 61.000,00

MERIVA MAXX 08/08
- COMPLETA
- FLEX
- PRATA

DE R$27.500,00
R$ 26.500,00

VECTRA ELEGANCE 10/10
- COMPLETO
- AUTOMÁTICO
- FLEX
- PRETO

DE R$39.000,00
R$ 38.500,00

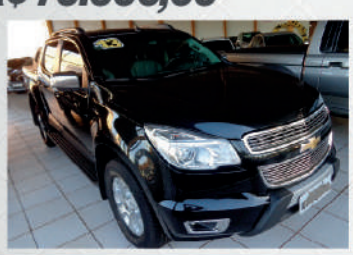

S10 LTZ 12/13
- COMPLETA
- FLEX
- PRETO

DE R$78.500,00
R$ 77.000,00

FOCUS TITANIUM SEDAN 10/11
- COMPLETO
- FLEX
- PRATA

DE R$53.000,00
R$ 51.000,00

FOCUS 1.6 HATCH 09/09
- COMPLETO
- FLEX
- PRATA

DE R$27.500,00
R$ 26.500,00

SORENTO EX 3.5 11/12
- COMPLETO
- PRETO

DE R$104.000,00
R$ 99.000,00

L200 OUTDOOR 11/12
- COMPLETO
- DIESEL
- CINZA

DE R$65.000,00
R$ 62.000,00

SENTRA SL 12/13
- COMPLETO
- AUTOMÁTICO
- FLEX
- PRATA

DE R$49.900,00
R$ 47.000,00

TUCSON GLS 09/10
- COMPLETO
- AUTOMÁTICO
- PRETO

DE R$45.500,00
R$ 43.500,00

308 ACTIVE 1.6 12/13
- COMPLETO
- FLEX
- PRETO

DE R$44.000,00
R$ 42.000,00

207 PASSION 09/09
- COMPLETO
- FLEX
- PRETO

DE R$24.900,00
R$ 23.900,00

FLUENCE DYN. 2.0 11/11
- COMPLETO
- FLEX
- CINZA

DE R$48.500,00
R$ 46.500,00

ACESSE: WWW.ZACARIAS.COM.BR

ZACARIAS
A CASA DO SEU CHEVROLET

(45) 2101.3400 / (45) 2101.3422
AV. BRASIL, 1619 – JD. GRAMADO
CASCAVEL – PR

IBAMA PROCONVE HOMOLOGADO | SERVIÇOS FINANCEIROS

Respeite os limites de velocidade.

Valores à vista. Ofertas válidas enquanto durarem os estoques.
Imagens meramente ilustrativas.

PARANAENSE DE ARRANCADA
201 metros
Terceira Etapa - Cascavel/PR
Horário: a partir das 10 horas
21 e 22/06 - Autódromo Zilmar Beux
Ingressos: R$ 10 para um dia e R$ 15 para os dois

Paranaense de Arrancada reunirá mais de 150 pilotos em Cascavel

FOTOS: JULIANO JULIO/SITE WESTCARS

Pedro Martinhago Júnior será um dos destaques da prova, com o dragster; mais de cinco mil pessoas são esperadas no evento

O cascavelense Marcelo Teixeira de Moraes, com um Chevette, defenderá a liderança da categoria Turbo Traseira

Mesmo com a Copa do Mundo, o automobilismo paranaense segue o calendário normalmente. Sábado e domingo será disputada a 3ª etapa do Campeonato Paranaense de Arrancada de 201 Metros, no Autódromo Zilmar Beux, em Cascavel.

A promoção e organização são do Automóvel Clube de Cascavel, com supervisão da FPrA (Federação Paranaense de Automobilismo). A expectativa dos dirigentes é de que 150 pilotos participem desta etapa e de que o público seja de cerca de cinco mil pessoas.

Esta etapa é uma espécie de Open para a 4ª e penúltima etapa do Campeonato Brasileiro de 201 Metros, que será disputada em Cascavel nos dias 11 e 12 de outubro. Na mesma data será realizada a final do Campeonato Paranaense. Os ingressos custarão R$ 10 para um dia e R$ 15 para os dois. As credenciais de boxe custarão R$ 50. As mulheres terão entrada grátis. Só pagarão aqueles que desejarem desfilar pelos boxes.

Alfredo

O cascavelense Alfredo Montecelli lidera a categoria Traseira Super no Campeonato Paranaense de Arrancada de 201 Metros, com 39 pontos. Mas ele não disputará a 3ª etapa, neste fim de semana, em Cascavel. Ele bateu o Fusca "envenenado" na etapa anterior, em Maringá. Ele cruzou a linha de chegada com o melhor tempo da prova, mas não pôde comemorar a vitória porque bateu forte e destruiu o Fuscão na área de frenagem. Já está fazendo outro carro, que só ficará pronto em agosto.

Paraguai

O cascavelense César Valandro e o filho César Egídio Valandro participarão do Rali do Paraguai de Velocidade, disputado neste fim de semana, em Ciudad del Este. A competição começa hoje com os serviços burocráticos e já conta com 85 carros inscritos. Uma caravana de associados do Clube de Rallye de Cascavel irá ao vizinho país torcer pelos Valandro.

Bornemann

Depois da 4ª etapa do Campeonato Catarinense de Automobilismo ser transferida duas vezes em decorrência das chuvas, as previsões meteorológicas apontam para um fim de semana de sol e a prova será disputada domingo no Autódromo Cavalo de Aço, em Joaçaba. O piloto paranaense Chris Bornemann (WD-40/Embretech/Mecar/Mundial Prime/Vhip/Luciflex/Point Lux/Reikdal) é líder da categoria Marcas A, com 76 pontos e segue em busca de manter o posto conquistado na etapa anterior.

Seis paranaenses chegam à final do Sul-Brasileiro

A decisão da 17ª edição do Campeonato Sul-Brasileiro de Kart começa hoje, no Kartódromo Beto Carrero World, em Penha, Santa Catarina. Aproveitando o feriado de Corpus Christi, toda a programação será em dois dias e as provas estão programadas para sexta-feira, quando serão conhecidos os campeões de 2014.

Seis paranaenses chegaram ao Beto Carrero na liderança de suas categorias e encabeçam a lista de favoritos ao título. Na categoria Cadete, Pedro Aizza ocupa a primeira colocação, com 42 pontos, seguido de Mateus da Silva, com 39; e Rafael Lisboa, com 38 pontos, todos do Paraná. Os paranaenses Gustavo Jorge e Edgar Bueno Neto dividem a liderança da categoria Júnior Menor, com 42 pontos cada um. Na categoria Graduados, uma dobradinha do Paraná: Jonathan Louis é o líder com 46 pontos, enquanto que Nathaniel Bueno é o vice-líder, com 31 pontos. Doglas Pierosan está na liderança da categoria Super Sênior, com 38 pontos; ao passo que Felipe Bronovski é o primeiro colocado na F-4, com 43 pontos; e Eduardo de Souza lidera a Sênior A, com 46 pontos.

MARIO FERREIRA

Felipe Bronovski só precisa vencer uma das duas baterias da categoria F-4 para comemorar o título

Santa Catarina tem três pilotos como líder. Enzo Marins está na primeira colocação na categoria Mirim, com 46 pontos; Guilherme Lioi, na Novatos, com 44; e Vinícius Simão, na categoria Sênior B, com 46 pontos.

O Rio grande do Sul tem apenas um representante como líder. Pedro Marques está na liderança da categoria Júnior, com 42 pontos.

INSPEVEL
Inspeção Veicular de Cascavel
Fone: (45) 3326-9303
Av: Tancredo Neves, 2608
Cascavel - PR

AUTÓDROMO ZILMAR BEUX
Há 4 décadas mostrando Cascavel para o Brasil e o mundo!

eurotec Distribuidora
Distribuidora de peças e equipamentos para postos de combustíveis
Av. Trancredo Neves, 1.813
Fone (45) 3225-0633

COMPOSTO DE ERVA MATE FOLHA VERDE
Fone: (45) 3224-3435
melmate@uol.com.br

Venha correr em uma pista de verdade
LAGO KART OUTDOOR
Reservas: (45) 9813-6612
reservas@lagokartoutdoor.com.br
Kartódromo de Cascavel - PR

injediesel Bombas Injetoras
Solução em Injeção Diesel!
POWER CHIP
Todas as marcas Nacionais e Importadas
(45) 3225-7064
R. Francisco I. Fernandes, 149
Cataratas - Cascavel - PR
injediesel@injediesel.com
www.injediesel.com

Giuliano chega motivado ao Grêmio

Anunciado como novo reforço do Grêmio, o meia Giuliano chegou ontem a Porto Alegre. O atleta, que será apresentado oficialmente hoje, diz estar bastante feliz. "É uma sensação diferente voltar a Porto Alegre agora para jogar no Grêmio e fazer história no clube", disse à Grêmio TV. Ele também agradeceu o carinho e a oportunidade de voltar. "Espero ter sucesso no Grêmio. Estou muito motivado".

COPA 2014

Campeões mundiais, Uruguai e Inglaterra buscam 1ª vitória

São Paulo - Após derrotas na estreia da Copa do Mundo, as seleções de Uruguai e Inglaterra entram na segunda rodada, hoje, às 16h, no Itaquerão, em São Paulo, para um confronto que já está sendo chamado de "o jogo da morte", pois um novo revés para qualquer um dos dois campeões mundiais será praticamente um adeus da competição.

Pior para os uruguaios, que perderam para a zebra Costa Rica e ainda terão pela frente a Itália, na última rodada. Para dramatizar ainda mais a situação dos sul-americanos, a seleção uruguaia carrega o tabu de não vencer uma seleção europeia em Copas desde a edição de 1970, no México.

Para hoje, entretanto, a Celeste terá um reforço importante, o do atacante Luiz Suárez. Ele ficou de fora da derrota por 3 a 1 na estreia por ainda não estar completamente recuperado de operação no joelho esquerdo, em maio. Agora, ele está 100% para defender a equipe do técnico Oscar Tabárez, que também tem preocupações. Com a expulsão de Maxi Pereira diante da Costa Rica, o lateral-direito Fucile aparecerá na equipe. Outra mudança certa é a entrada do jovem Gimenéz, do Atlético de Madrid, no lugar do zagueiro e capitão Lugano, descartado por problemas no joelho esquerdo. No meio de campo, Gastón Ramírez deverá entrar no de Stuani, por opção técnica.

Do outro lado, a seleção da Inglaterra dá muito menos dor de cabeça ao técnico Roy Hodgson, mesmo levanto em consideração as recorrentes dúvidas sobre a escalação descentralizada de Wayne Rooney. O atacante do Manchester United começou na esquerda na derrota por 2 a 1 para a Itália, mas no meio da partida o treinador colocou o camisa 10 centralizado, no comando de ataque. A boa notícia é o retorno de Chamberlain, que se recuperou de problemas no joelho e voltou a treinar com a equipe.

Jogo desta quinta pode deixar complicada a vida de uruguaios ou ingleses

URUGUAI X INGLATERRA - 16H - ITAQUERA

Muslera; Fucile, Gimenéz, Godín e Cáceres; Arévalo Rios, Gargano e Forlán; Cavani e Suárez. **Técnico:** Oscar Tabárez	Hart; Johnson, Cahill, Jagielka e Baines; Gerrard e Henderson; Welbeck, Sterling, Rooney e Sturridge. **Técnico:** Roy Hodgson

Números comprovam que time do Brasil não evoluiu

Rio - A comissão técnica da seleção brasileira, e até alguns jogadores da equipe de Felipão, acreditam que o time evoluiu no empate de terça-feira com o México, por 0 a 0, em Fortaleza, da vitória na estreia da Copa do Mundo, sobre a Croácia, por 3 a 1, em São Paulo. O primeiro a falar em evolução foi o treinador brasileiro. "Evoluímos cerca de 10% em relação do primeiro jogo", disse o comandante, logo após o apito final no Castelão. A mesma linha seguiu o lateral-esquerdo Marcelo: "Com certeza vi evolução, melhoramos bastante em relação ao primeiro jogo. Melhorou em vários pontos, o jogo com o México foi muito mais duro, a gente soube sofrer. O México atacou e a gente soube defender", disse.

É fato também que se não fosse o goleiro mexicano, o Brasil venceria o jogo. "Jogamos bem, acho que estamos evoluindo cada vez mais. O mesmo objetivo que tínhamos de vencer a partida, o México também tinha. Conseguimos criar várias chances de gol, mas o goleiro deles foi bem", acrescentou o atacante Bernard. O comparativo dos números dos dois confrontos da seleção, entretanto, mostra que, ao contrário do que afirmam Felipão, Marcelo e Bernard, o Brasil só piorou da estreia do Mundial até o segundo jogo.

CHUTES A GOL
9 contra a Croácia
8 contra o México

FALTAS COMETIDAS
5 contra a Croácia
13 contra o México

IMPEDIMENTOS
1 contra a Croácia
5 contra o México

POSSE DE BOLA
58% contra a Croácia
53% contra o México

ESCANTEIOS
7 contra a Croácia
4 contra o México

GRUPO B | Holandês com traumatismo craniano

Nem tudo foi comemoração na Holanda após a vitória por 3 a 2 sobre a Austrália, na tarde de ontem, na Beira-Rio, em Porto Alegre. O zagueiro holandês Bruno Martins Indi sofreu a primeira lesão grave em um lance de jogo com o atacante Tim Cahill, da Austrália. O defensor bateu o rosto no gramado e desmaiou. Do campo, ele foi levado direto a um hospital da capital gaúcha, onde foi constatado um traumatismo craniano leve. A queda não chegou a ser violenta, mas o choque com o solo, sim. A suspeita, ainda em campo, era de lesão na coluna, mas já foi descartada.

MARKO DJURICA

ESPANHA ELIMINADA | "Não há desculpas"

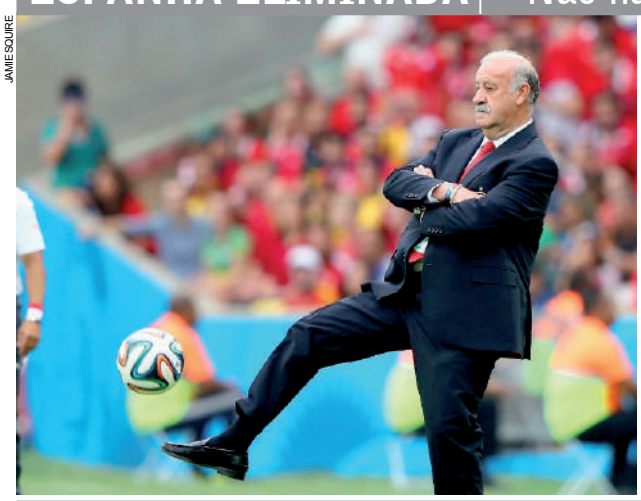
JAMIE SQUIRE

O treinador espanhol Vicente del Bosque resumiu em uma frase a eliminação prematura da atual campeã mundial na Copa de 2014: "não há desculpas", disse o treinador logo após a derrota por 2 a 0 diante do Chile. Del Bosque apenas lamentou e ressaltou que o fato da Espanha ter saído atrás no placar ainda no primeiro tempo. "Foi um jogo corrido e é difícil quando se sai atrás no marcador", disse. Eliminada com duas derrotas em dois jogos, a Espanha se despedirá do Brasil segunda-feira, em Curitiba, diante da Austrália. Os chilenos e holandeses já estão classificados pelo Grupo B.

Colômbia e Marfim jogam pela liderança

Brasília - O Grupo C da Copa do Mundo começou com Colômbia e Costa do Marfim largando na frente, ao vencerem Grécia e Japão, respectivamente. Hoje, às 13h, no Estádio Mané Garrincha, em Brasília, colombianos e marfinenses entram em campo pela segunda rodada da chave dispostos a colocar um pé nas oitavas de final.

Na seleção da Colômbia, a principal mudança será estrutural, passando do 4-5-1 da vitória sobre a Grécia para o 4-4-1-1 mais ofensivo no jogo desta quinta. Tudo porque o técnico José Pekerman tem não pode contar com o atacante Carlos Bacca, devido uma lesão muscular, e o retorno do meia Fredy Guarin, após cumprir suspensão na estreia. Ele deve entrar no lugar Abel Aguilar. Já as possíveis alterações no ataque são por opção do treinador, com Juan Quintero no lugar de Victor Ibarbo e Jackson Martinez no lugar de Teo Gutierrez.

Do outro lado, o técnico Sabri Lamouchi tem dificuldades para montar o time da Costa do Marfim, após a vitória sobre o Japão. Os africanos começaram usando um 4-3-3 na estreia e só conseguiram o bom resultado após Didier Drogba sair do banco e dar condições aos quatro atacantes em campo. Mesmo assim, por ter ficado satisfeito com o desempenho da equipe, o treinador não deverá fazer grandes alterações no time titular. Isso significa que Kolo Toure e Drogba devem começar no banco, mais uma vez.

TABELA DA COPA

3h	Colômbia x Costa do Marfim (Brasília)
16h	Uruguai x Inglaterra (São Paulo)
19h	Japão x Grécia (Natal)

panorama esportivo

Japão x Grécia

Grécia e Japão entram em campo nesta quinta-feira com a pressão da vitória para manter as esperanças de classificação para a próxima fase da Copa do Mundo, após derrotas para Colômbia e Costa do Marfim respectivamente. O duelo está marcado para as 19h, na Arena das Dunas, em Natal (RN). Conhecidos pela força defensiva, os gregos jogaram no ataque na primeira partida, após sofrerem o gol aos cinco minutos do primeiro tempo. Resultado: perderam por 3 a 0 para os colombianos.

Jogo histórico

O empate com o México fará o Brasil chegar à terceira rodada do Grupo A mais preocupado do que em ritmo festivo. O jogo da próxima segunda-feira, às 17h, contra Camarões, em Brasília, será o centésimo jogo da seleção brasileira em Copas do Mundo.

Maldição

Nas últimas cinco edições de Copa do Mundo, só o Brasil se salvou da maldição que atinge o atual campeão. A história dos anos anteriores mostra que quem defende o título cai logo na primeira fase da edição subsequente. E a única exceção é a equipe pentacampeã do mundo. Foi assim já no Mundial de 2014, com a atual campeã, a Espanha. Em 2010, na África do Sul, a Itália também foi eliminada antes de chegar ao mata-mata depois de ter vencido em 2006, ano no qual a seleção brasileira, que havia vencido a Copa de 2002, superou a "maldição" e foi até as quartas de final. Em 2002, inclusive, a França, que havia vencido em 1998, também foi eliminada na primeira fase.

O melhor

O atacante Eduardo Vargas foi eleito o melhor jogador da partida entre Chile e Espanha, no Maracanã, ontem. O ex-gremista marcou um dos gols da vitória do Chile por 2 a 0 sobre a Espanha. Orgulho, o técnico do Chile, Jorge Sampaoli, já pensa no jogo que valerá a liderança da chave. "Temos que ir um passo de cada vez. Agora, nós vamos focar na Holanda". Chilenos e holandeses medirão forças segunda-feira e definirão o confronto nas oitavas de final com o Grupo A, o do Brasil.

TOYOTA
Pensando mais longe

/DOPPS

MEU PRIMEIRO TOYOTA
ETIOS

PREÇO DE NOTA FISCAL DE FÁBRICA

IMAGENS MERAMENTE ILUSTRATIVAS.

TODOS OS MODELOS SÃO EQUIPADOS COM:
AR CONDICIONADO | FREIOS ABS | VIDROS, TRAVAS E RETROVISORES ELÉTRICOS

IBAMA PROCONVE HOMOLOGADO

PROVA DE QUALIDADE GARANTIA 3 ANOS TOYOTA

Zeni Motors A SUA CONCESSIONÁRIA TOYOTA NO OESTE DO PARANÁ.

Av. Brasil, 2255 (45) 3218-8181 - Cascavel - PR
Av. Parigot de Souza, 3653 (45) 3379-6600 - Toledo - PR

Ofertas válidas para: 1) Etios Hatchback X com AR 1.3 FLEX 16V 5P MEC. ano/modelo 2014 à vista R$ 35.314,45. Preço Público sugerido R$ 37.960,00 e Preço Nota Fiscal de Fábrica R$ 35.314,45. 2) Etios SEDAN X com AR 1.5 FLEX 16V 5P MEC. ano/modelo 2014 à vista R$ 39.100,80. Preço Público sugerido R$ 42.030,00 e Preço Nota Fiscal de Fábrica R$ 39.100,80. Ofertas e condições válidas até 30 de junho de 2014 ou até o término do estoque nas concessionárias Zeni Motors. Promoção não cumulativa com outras promoções vigentes. A Toyota oferece três anos de garantia de fábrica para toda a linha, sem limite de quilometragem para uso particular e, para uso comercial, três anos de garantia de fábrica ou 100.000 km, prevalecendo o que ocorrer primeiro. Consulte o livrete de garantia, o manual do proprietário ou o site www.toyota.com.br para obter mais informações. Esta oferta não abrange os veículos adquiridos através da modalidade de vendas diretas ao consumidor. Na categoria de veículos compactos e médios, os veículos ETIOS nas versões Hatchback 1.3 (16v DOHC T-Flex) e 1.5 (16v DOHC T-Flex) e Sedã 1.5 (16v DOHC T-Flex) com transmissão manual de 5 velocidades, possuem nota A no Programa Brasileiro de Etiquetagem, dentre os veículos com o menor consumo de combustível da categoria em 2013. O veículo Etios Hatchback 1.3 apresentou o seguinte consumo – etanol/urbano 8,5 km/l, gasolina/urbano 12,5 km/l, etanol/estrada 9,0 km/l, gasolina/estrada 13,0 km/l. O veículo Etios Hatchback 1.5 apresentou o seguinte consumo – etanol/urbano 8,5 km/l, gasolina/urbano 12,4 km/l, etanol/estrada 8,9 km/l, gasolina/estrada 13,4 km/l. O veículo Etios Sedã 1.5 apresentou o seguinte consumo – etanol/urbano 8,4 km/l, gasolina/urbano 11,9 km/l, etanol/estrada 9,3 km/l, gasolina/estrada 14 km/l. Valores de referência, medidos em laboratório, conforme NBR 7024, com ciclos de condução e combustível-padrão podendo não corresponder ao consumo verificado com o uso do veículo, que depende das condições do trânsito, do combustível, do veículo e dos hábitos do motorista. Consulte sempre o manual do proprietário.

Preserve a vida, use cinto de segurança.

COMO TREINAR SEU DRAGÃO 2

DIVULGAÇÃO

Os dragões estão de volta às telonas

Cascavel *- Depois de quatro anos, a história do vicking mais atrapalhado volta às telonas. Soluço e seu dragão, Fúria da Noite, estão em outra superaventura. O longametragem é continuação da história que foi lançado em 2010.*

A animação que vem do mesmo estúdio criador de Madagascar, Shrek e Kung Fu Panda. Como Treinar Seu Dragão 2 estreia hoje nos cinemas de todo o País. No Cine West Side o filme estará nas sessões das 14h15, 16h15, e 19h15.

Para aqueles que amaram o primeiro, vão adorar as novas trapalhadas do protagonista Soluço. Depois de convencer o seu vilarejo que os dragões não devem ser combatidos, estes animais integraram pacificamente a rotina dos moradores da ilha de Berk. Entre viagens pelos céus e corridas de dragões, Soluço e Fúria da Noite descobrem uma caverna secreta, onde centenas de novos dragões vivem, e não estão dispostos a viver em harmonia com os habitantes da ilha. Enquanto o perigoso Dragon Rider ameaça acabar com a paz no local, os companheiros unem-se novamente para provar que homens e animais devem ser parceiros. Claro que também não faltarão as cenas de romance entre Soluço, e sua bela vicking Astrid.

Serão cenas de arrancar risos e o ar dos fãs dos dragões e de seus donos. (Thaís Antunes)

FICHA TÉCNICA

Título original: How to Train Your Dragon 2 ● País de origem: EUA ● Ano: 2014 ● Gênero: Aventura ● Duração: 102 minutos ● Direção: Dean DeBlois ● Elenco: Jay Baruchel, America Ferrera, Jonah Hill, Cate Blanchett, Christopher Mintz-Plasse, T.J. Miller, Kristen Wiig, Gerard Butler. ● Classificação: Livre ● Sessões: Sala 1 – Cine West Side – hoje, amanhã, sábado, domingo, terça e quarta, às 14h15, às 16h15 e às 19h15. ● Informações: cinema@shoppingwestside.com.br www.cinewestside.com.br

FOTOS: DIVULGAÇÃO

MUSEU DE CERA DREAMLAND

Opção de passeio no feriado de Corpus Christi

***Foz do Iguaçu** - Turistas e moradores de Foz do Iguaçu e região terão mais uma opção de lazer no feriado de Corpus Christi: visitar o Museu de Cera Dreamland. Com seus 16 cenários instalados em forma de galeria, com bonecos, em dimensões reais, de personalidades mundialmente conhecidas. A exposição será aberta hoje, e vai até domingo. O atrativo funcionará diariamente das 8h às 19h. O ingresso custa R$ 35 (adulto) e R$ 20 (crianças de 7 a 12 anos). Crianças até seis anos não pagam. Moradores de Foz do Iguaçu e de municípios lindeiros ao Lago de Itaipu e aposentados têm 50% de desconto mediante apresentação de um comprovante de residência.*

A EXPOSIÇÃO

Entre as personalidades expostas estão Michael Jackson, Beyoncé, Madonna, o papa Francisco, a rainha Elizabeth, da Inglaterra, e os personagens Bob Esponja e Jack Sparrow, além de brasileiros ilustres como Santos Dumont, Ayrton Senna, Gisele Bündchen e Neymar.

Nos cenários dos papas, dos presidentes e barco pirata, o visitante pode posar para fotos ao lado dos bonecos, utilizando o serviço de fotografia oferecido pelo próprio museu. O material fica à disposição para venda ao fim da visita.

O ATRATIVO

O Museu de Cera Dreamland é a primeira parte do Foz do Iguaçu Park Show, um complexo turístico de 60 mil metros quadrados e que contará ainda com outras edificações, nas quais funcionarão o Vale dos Dinossauros, o Museu de Carros Clássicos, o Bar Harley-Davidson, o Cinema 9D, a Casa do Terror e o Minimundo, entre outras atrações.

O empreendimento está instalado em um moderníssimo prédio espelhado, às margens da Rodovia das Cataratas, a poucos minutos do Aeroporto Internacional de Foz do Iguaçu e do Parque Nacional do Iguaçu. Possui amplo estacionamento e loja de suvenires. O destino turístico aguarda a vinda de mais de 30 mil turistas nos quatro dias do feriado prolongado com o fim de semana.

Museu de Cera Dreamland
BR-469 – Rodovia das Cataratas, 8.100
foz@dreamland.com.br
(45) 9141-1639
Funcionamento:
Todos os dias, das 8h às 19h.

Atrativo reúne cerca de 80 personalidades brasileiras e estrangeiras

HOJE NA TV

TV TAROBÁ

06h00 – Café com Jornal
07h00 – Primeira Hora
08h00 – Café com Jornal
09h00 - Dia Dia
09h30 – Vitrine Revista
10h00 - Atualidades com Olga Bongiovanni
10h30 - Tempo Quente
11h00 – Jornal Tarobá 1ª Edição
11h30 – Tarobá Esporte
11h45 – Band na Copa – Abertura da Copa
16h45 – Pré Jogo da FIFA
17h00 – Copa do Mundo FIFA
19h20 - Jornal da Band
20h25 - Minuto da Copa
20h40 - Show da Fé
21h35 – Band na Copa
22h30 – VT – Copa do Mundo FIFA
00h30 - Agora é Tarde
01h30 - Jornal da Noite
02h25 – Jornal da Copa
02h45 – Compactos – Copa do Mundo FIFA
03h00 – Igreja Universal

RPC TV

05h10 - Telecurso Educação Básica
05h20- Telecurso Profissionalizante
05h35 - Telecurso 2000 2º Grau
05h50- Telecurso 2000 1º Grau
06h00 - Globo Rural
06h30 - Bom Dia Paraná
07h30 - Bom Dia Brasil
08h30 - Mais Você
10h00 - Bem Estar
10h40 - Encontro com Fátima Bernardes
12h05 - Paraná TV 1ª Edição
12h50 - Globo Esporte
13h20 - Jornal Hoje
13h55 - Vídeo Show
14h45- Vale a Pena Ver de Novo / Caras & Bocas
17h00 – Futebol
19h20 - Meu Pedacinho de Chão
19h25 – Geração Brasil
20h00 – Paraná TV 2ª Edição
20h30 - Jornal Nacional
21h25 - Em Família
22h40 - A Grande Família
23h20 – A Segunda Dama
00h00 – Central da Copa
00h50 - Jornal da Globo
01h10 – Por Dentro das Seleções
01h25 - Revenge
02h55- Corujão I

REDE MASSA

05h45 - Boletim Negócios da Terra
06h00 - Jornal do SBT
07h00 - Jornal da Massa
07h25 - Tribuna da Massa: Manhã
08h00 - Jornal do SBT Manhã
09h00 - Bom Dia & Cia.
10h45 - Pitadas do Tempero
11h00 - Destaque
11h45 - Show de Bola
12h00 - Tribuna da Massa 1ª Edição
13h30 - Naipi Comunidade
14h15 - Casos de Família
15h15 - Café com Aroma de Mulher
16h00 - Por Ela... Sou Eva
16h45 - Abraça-me Muito Forte
17h45 – A Feia Mais Bela
18h30 - Chaves
18h50 - Tribuna da Massa 2ª Edição
19h15 - SBT Paraná
19h40 - SBT Brasil
20h30 - Horário Político
20h35 - Chiquititas
21h15 - Rebelde
22h00 - Programa do Ratinho
23h00 - A Praça é Nossa
00h15 - The Noite com Danilo Gentili
01h15 - Jornal do SBT
01h45 - The Big Bang Teory
02h00 – Okay Pessoal !!!
03h00 – R.R. Soares

RIC TV

06h00 – IURD
06h45 - Record Kids
07h30 - Paraná no Ar
08h40 - Fala Brasil
10h00 - Hoje em Dia
12h00 - Balanço Geral
13h45 - Ver Mais
14h30 – Programa da Tarde
16h45 – Todo Mundo Odeia o Cris
18h30 - Cidade Alerta
19h15- Cidade Alerta Paraná
20h00 - RIC Notícias
20h30 - Jornal da Record
21h15 - Vitória
22h15 – Aprendiz Celebridades
23h15 – Super Tela
01h15 - IURD

CATVE

06h00 - Telecurso
07h00 - Bate Rebate
08h00 - O Causo Do Dia
08h15 - Inglês Com Música
08h30 - Bob O Construtor
09h00 - Peixonauta
09h30 - Quintal Da Cultura
11h30 - Sitio Do Pica Pau Amarelo
12h00 - Giro De Noticias
12h05 - Hora Do Esporte
12h20 - Jornal Da Catve - 1ª edição
13h00 - B.O. (Ao Vivo)
14h00 - Doug + Show Secreto
14h30 - Quintal Da Cultura
17h45 - Sinais Do Sagrado
18h00 - Esporte, Política & Cidadania
19h00 - Jornal Da Catve - 2ª Edição
19h30 - Bate Rebate
20h30 - Sitio Do Pica Pau Amarelo
20h55 - O Causo Do Dia
21h00 - Jornal Da Cultura
22h00 - Cultura Mundo
23h00 - Frente A Frente
00h00 - Metropolis
00h30 - Roda Vida

Programações sujeitas a alterações

Arcoplex 3D DIGITAL
CINEMAS STADIUM Fone: 3226-3322
PROGRAMAÇÃO ARCOPLEX - SHOPPING JL

SALA 1
Malevola / Fantasia / Dub / 10 anos / 3D
Quinta à Quarta-feira às 16:30

Malevola / Fantasia / Leg / 10 anos / 3D
Quinta à Quarta-feira às 20:30

X – MEN: Dias em um futuro / Dub / 3D
Quinta à Quarta-feira às 14h

X – MEN: Dias em um futuro / Leg / 3D
Quinta à Quarta-feira às 21:30

SALA 2
A Culpa è das Estrelas / Dub / Romance
Quinta (12) - 14h / 21:30
Sexta à Segunda e Quarta-feira
14h / 21:30 / 14h / 16:30 / 19h / 21:30
Terça (17) - 13:30 / 19h / 21:30

SALA 3
Malevola / Fantasia / Dub / 10 anos /
Quinta (12) 13:30/ 19:30 / 21:30
Sexta à Segunda e Quarta-feira
13:30 / 15:30 / 17:30 / 19:30 / 21:30
Terça (17) - 13:30/ 19:30 / 21:30

SALA 4
No Limite do Amanhã / Leg / 14 anos
Quinta à Quarta às 14h / 21:10

X – MEN: Dias em um futuro / Leg/12 anos
Quinta à Quarta às 16:10 / 18:40

HYUNDAI

HYUNDAI | NEW THINKING. NEW POSSIBILITIES.

A LINHA MAIS DESEJADA DO BRASIL AGORA TEM

TAXA 0%

HB20 e HB20S 1.0 / 1.6

HYUNDAI HB20 COMFORT PLUS 1.0 FLEX

ENTRADA DE 60% + 36X
R$ 529,40
TAXA: 0,99% a.m.

OU À VISTA
R$ 37.765,00

HYUNDAI HB20S COMFORT PLUS 1.0 FLEX

ENTRADA DE 60% + 36X
R$ 569,67
TAXA: 0,99% a.m.

OU À VISTA
R$ 40.995,00

UM DOS MENORES CUSTOS DE MANUTENÇÃO DO SEGMENTO.

		1.0 MT	1.6 MT/AT
10.000 km	Itens*	R$ 119,13	R$ 130,73
	Mão de Obra	GRATUITA	GRATUITA
	Total	R$ 119,13	R$ 130,73

		1.0 MT	1.6 MT/AT
20.000 km	Itens*	R$ 168,06	R$ 179,66
	Mão de Obra	GRATUITA	GRATUITA
	Total	R$ 168,06	R$ 179,66

		1.0 MT	1.6 MT/AT
30.000 km	Itens*	R$ 249,58	R$ 223,03
	Mão de Obra	R$ 135,00	R$ 135,00
	Total	R$ 384,58	R$ 358,03

LINHA HB20. VALOR DE REVENDA E CUSTOS DE MANUTENÇÃO SEM IGUAL.

GARANTIA HYUNDAI 5 ANOS + = GARANTIA HYUNDAI 6 ANOS

HEXAGARANTIA HYUNDAI
De 5 para 6 anos no ano da Copa do Mundo da FIFA 2014™
Válida para automóveis faturados pelas concessionárias no período de 1º de janeiro a 13 de julho de 2014.

CHEGOU A HORA DE VOCÊ TER MAIS.
CHEGOU A HORA DE VOCÊ TER UM HYUNDAI.

HYUNDAI HMB | SLAVEL
(45) 3333-9999
Av. Brasil, 1160
JD. Gramado
Cascavel - PR

experience Hyundai

Respeite os limites de velocidade.

HYUNDAI FINANCIAMENTOS

Taxa de juros do financiamento integralmente subsidiada pela Hyundai Motor do Brasil Ltda. para contratos de financiamento na modalidade CDC, firmados com a Hyundai Financiamentos (Aymoré Crédito, Financiamento e Investimento S.A.): 50% de entrada e saldo em até 12 parcelas com taxa de juros para o financiamento de 0% a.m. e 0% a.a. e 30 dias de carência para pagamento da 1ª. parcela. Condições válidas para o financiamento de qualquer um dos veículos 0 km da Linha Hyundai HB20 e HB20S - motores 1.0 L Flex e 1.6 L Flex - equipados com câmbio manual ou câmbio automático (exceto Linha HB20X). As operações de crédito estão sujeitas a cobrança de IOF e Tarifa de Cadastro, que serão incluídas no CET. O CET - Custo Efetivo Total - irá variar de acordo com os valores, prazos e demais condições escolhidas pelo cliente e será informado ao cliente antes da contratação. Simulação de financiamento realizada para os veículos 0 km modelo Hyundai - Plano 1: HB20 Comfort Plus 1.0 L Flex (A520), câmbio manual, ano de fabricação/modelo 2014/2014 - preço à vista R$ 37.765,00, pintura sólida e frete incluso, sendo 60% de entrada (R$ 22.659,00), saldo em 36 parcelas mensais fixas de R$ 529,40, com vencimento da primeira parcela em 30 dias após a contratação, IOF e Tarifa de Cadastro financiados e inclusos no valor das parcelas. Taxa de juros para o financiamento simulado é de 0,99% a.m. e 12,55% a.a. O CET - Custo Efetivo Total - da operação simulada é de 1,29% a.m. e 16,63% a.a.. Plano 2: HB20S Comfort Plus 1.0 L Flex (OCN A543), câmbio manual, ano de fabricação/modelo 2014/2014 - preço à vista R$ 40.995,00, pintura sólida e frete incluso, sendo 60% de entrada (R$ 24.597,00), saldo em 36 parcelas mensais fixas de R$ 572,96, com vencimento da primeira parcela em 30 dias após a contratação, IOF e Tarifa de Cadastro financiados e inclusos no valor das parcelas. Taxa de juros para o financiamento simulado é de 0,99% a.m. e 12,55% a.a. O Custo Efetivo Total - CET da operação simulada é de 1,26% a.m. e 16,25% a.a. As prestações podem variar de acordo com o valor de registro do contrato. Parcelas mensais calculadas com base em preços e condições praticadas na cidade de São Paulo. Promoção válida até 30/6/2014. Não estão incluídos os preços de acessórios, documentação, manutenção ou qualquer outro produto ou serviço ofertado pela Concessionária. Condições sujeitas a análise e aprovação do crédito e demais condições do produto vigentes na data da contratação. Para mais informações consulte as Concessionárias Hyundai Motor Brasil participantes. Garantia Hyundai 5 anos. Uso particular: garantia de 5 anos, sem limite de quilometragem. Uso comercial: garantia de 5 anos ou 100.000 km, o que ocorrer primeiro. Termos e condições da Garantia Hyundai estão estabelecidos no Manual de Garantia do veículo, assim como no Manual do Proprietário. A Promoção Hexagarantia Hyundai corresponde a 1 (um) ano adicional à garantia vigente oferecida pela Hyundai Motor do Brasil Montadora de Automóveis Ltda. aos veículos comercializados pela rede de concessionárias e será válida para todos os automóveis adquiridos/faturados (emissão da nota fiscal) para o cliente final no período de 1º. de janeiro de 2014 a 13 de julho de 2014. Consulte o regulamento da promoção no site www.hyundainacopa.com.br. A Hyundai Motor Brasil informa que os serviços previstos no plano de manutenção periódica são suficientes para assegurar uma adequada manutenção do veículo, conforme disposto no Manual do Proprietário e de Garantia. Consulte os Manuais. Para revisões por tempo, demais revisões, revisões de outros modelos e outros serviços não indicados na tabela, informe-se com seu Consultor de Serviços. A tabela de custos de manutenção com preços garantidos é válida até 30/9/2014. A Linha Hyundai HB20 está em conformidade com o Programa de Controle de Poluição do Ar por Veículos Automotores - PROCONVE. Preserve a vida. Use o cinto de segurança. As imagens dos veículos e de seus itens são meramente ilustrativas. Para mais informações acesse o site www.hyundai.com/br ou ligue para o Call Center Hyundai Motor Brasil: 0800-7703355.

FOTOS DIVULGAÇÃO

Bolo cremoso de arroz

INGREDIENTES:
- 120 gramas de Arroz Minda
- 50 gramas de manteiga
- 200 gramas de Açúcar Minda
- 200 gramas de abacaxi
- 400 ml de leite
- 2 ovos
- 10 ml de essência de baunilha
- 20 ml de água
- 10 gramas de açúcar de confeiteiro

MOLHO:
- 2 gemas
- 200 ml de leite
- 20 g de Açúcar Minda
- 10 ml de essência de baunilha
- 5 g de amido de milho

MODO DE PREPARAR ARROZ:
Cozinhe o Arroz Minda no leite com Açúcar Minda e a essência de baunilha por 20 minutos, ou até que o arroz tenha absorvido todo o leite.
À parte, cozinhe o abacaxi limpo e cortado em cubinhos por dez minutos com a água e o açúcar de confeiteiro. Deixar esfriar.
Adicione ao arroz, a manteiga, os ovos batidos e o abacaxi cozido.
Volte tudo ao fogo por alguns minutos, mexendo sempre, despeje o composto numa forma untada com manteiga e leve ao forno a 150ºC por cerca de 30 minutos.

MOLHO:
Leve à fervura o leite com a essência de baunilha.
Em uma tigela misture bem as gemas com o açúcar e o amido de milho formando um creme.
Despeje o composto no leite e misture bem com o batedor de ovos. Cozinhe em banho-maria até engrossar.
Coe o creme se formar grumos e deixe esfriar.
Sirva o bolo acompanhado com o molho de baunilha.

Nhoque fácil

INGREDIENTES
- 4 colheres (sopa) de margarina (65 gramas)
- 2 colheres (chá) de alho picado
- 6 colheres (sopa) de cebola bem picadinha (65 gramas)
- 1 quilo de batata cozida e espremida
- 1 xícara de amido de milho (115 gramas)
- 2 gemas
- 1 sachê de tempero para aves
- salsinha picada e sal a gosto

MODO DE PREPARAR
Em uma panela coloque quatro colheres (sopa) de margarina, duas colheres (chá) de alho picado e seis colheres (sopa) de cebola bem picadinha e refogue bem. Adicione um quilo de batata cozida e espremida, uma xícara de amido de milho, duas gemas, um sachê de tempero para aves, salsinha picada e sal a gosto e leve ao fogo baixo, mexendo sempre até cozinhar a massa. (em média cinco minutos). Retire do fogo e deixe amornar.
Em uma superfície lisa, polvilhada com amido de milho coloque uma porção da massa, vá enrolando e fazendo rolinhos compridos. Repita o mesmo procedimento até terminar a massa. Com uma faca, corte os nhoques (com um centímetro de tamanho) e sirva em seguida com o molho de sua preferência.

Panquequinhas de clara

INGREDIENTES
- 9 claras;
- 75 gramas de fécula de batata;
- 150 ml de água;
- colher (chá) de pimenta tabasco;
- sal e pimenta-do-reino a gosto;
- 1 colher (sopa) de óleo.

RECHEIO
- carne moída refogada;
- queijo com presunto

MODO DE PREPARAR
Em uma tigela coloque nove claras, 75 gramas de fécula de batata e 150 ml de água, colher (chá) de pimenta tabasco, sal e pimenta-do-reino a gosto e com um batedor de arame bata bem. Enquanto mexe retire a espuma que se forma com uma escumadeira. Reserve esta massa. Aqueça uma frigideira antiaderente untada com óleo e despeje uma porção da massa (feita acima) forrando o fundo. Doure de um lado (em média um minuto), retire com uma espátula, reserve e cubra com um pano. Repita o mesmo procedimento até terminar a massa. Coloque uma porção de recheio em cada disco de massa e enrole formando uma panqueca. Sirva em seguida com o molho de sua preferência.

Palha italiana recheada

INGREDIENTES
- 200 gramas de doce de leite (1/2 xícara de chá)
- 3 colheres (sopa) de cacau
- 10 biscoitos doces (sem recheio) picados grosseiramente (50 gramas)

RECHEIO DE CREME DE LARANJA
- 120 gramas de chocolate branco picado (uma xícara de chá)
- 2 colheres (sopa) de licor de laranja
- 1/8 de xícara (chá) de glucose de milho (duas colheres de sopa)
- raspas da casca de uma laranja
- biscoito moído a gosto

MODO DE PREPARAR
Misture em uma tigela 200 gramas de doce de leite e três colheres (sopa) de cacau até formar uma pasta. Acrescente dez biscoitos doces (sem recheio) picados grosseiramente, misture bem e reserve.
Recheio de creme de laranja
Em uma panela em banho-maria derreta 120 gramas de chocolate branco picado com duas colheres (sopa) de licor de laranja, 1/8 de xícara (chá) de glucose de milho, raspas da casca de uma laranja, mexendo sempre. Retire do banho-maria e deixe esfriar.
Pegue pequenas porções do creme de laranja, faça bolinhas e reserve.
Com uma colher pegue um pouco da massa de palha italiana, abra na palma da mão formando um disco com cerca de seis centímetros de diâmetro. No centro deste disco coloque uma bolinha de creme de laranja, feche o disco enrolando até formar uma bolinha lisa. Passe cada bolinha no biscoito moído a gosto e leve para gelar. Sirva em seguida.

#Curti!

"Os melhores momentos da vida geralmente são aqueles que você não pode contar pra ninguém."

Facebook: www.facebook.com/insideopr *Instagram: @colunainside*

A bela Flavia Strapasson, nos agitos do Ministterio Club, clicada por Vinicius Bracht Oliveira

Papo Sério!

Hoje terá mais uma edição do Clube da Quinta no Ministterio Club. E quem animará a galera será o grupo de pagodeiros Papo Sério. Quem estiver com o nome na lista VIP, tem muitas vantagens. Então, procure um dos promoters da casa para ter o seu nome nessa lista. Informações (45) 3039-1777 ou facebook.com/ministterio

Happy Bday!

Hoje o dia é deles: Camila Vidal, Bruna Soliva, Tulio Meirelles, Jonatan Luiz Felix, Ellin Mosele, Djuliane Camila, Tuanne Martinelli, Mariana Santos e Helvis Bruno. Sucesso e muitas felicidades a todos!

Na torcida do Brasil, Camila Buff, Naiara Machado e Thiago Toigo assistindo a estreia da seleção na Copa no Ecke Bar

Malhação!

Aos fãs da novela Malhação da Rede Globo, um recado: a nova temporada estreia no dia 14 de julho e se chamará Malhação dos Sonhos. O ator José Wilker, que faleceu em abril deste ano, será homenageado com uma praça em seu nome. Essa temporada abordará o amadurecimento dos jovens ao longo da busca pelos sonhos.

App!

Usuários do Windows Phone já podem baixar novamente o aplicativo WhatsApp. Ele estava temporariamente indisponível devido a problemas nas notificações. Agora o problema foi corrigido e já pode voltar ao top dos downloads. Além disso, o novo WhatsApp ganhou novidades como planos de fundos e funções de privacidade.

Recalque!

A funkeira Valesca Popozuda, do hit Beijinho no Ombro, passará por Cascavel no dia 11 de julho e se apresentará no Cowboy Saloon.
A casa agora sediará um grande número de shows, que atenderá públicos de todas as tribos.
Informações sobre esse show em especial, pelo (45) 3226-5051.

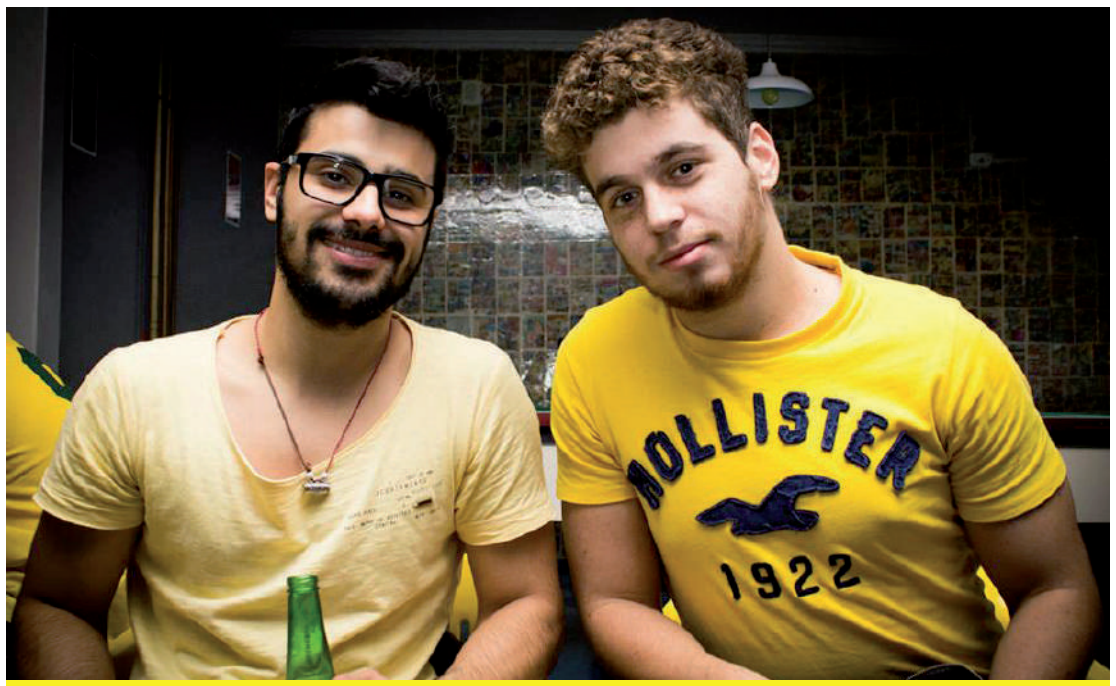

Curtindo a noite na Biblioteca Pub, Robson Tramontina e Bruno Cardoso, em flash de Kerberos Fotografia

Na Bielle Club, os amigos Tom Leite e Jessica Cavalcante, clicados por Leandro Dias

Pub!

Hoje é dia de curtir System Of a Down no pub mais irlandês da cidade: o Hooligans. Certeza de que será um show e tanto. Informações (45) 3039-0072.

Empresária!

A cantora Katy Perry esteve muito empolgada, na última terça-feira, ao anunciar o lançamento de sua própria gravadora, batizada de Metamorphosis Music. E seu primeiro contratado é o amigo Ferras, que está com um EP disponível no iTunes dos Estados Unidos.

RESUMO DE NOVELAS

GLOBO

MALHAÇÃO (Globo, 17h30)
Não haverá exibição.

MEU PEDACINHO DE CHÃO
(Globo, 18h20)

DIVULGAÇÃO

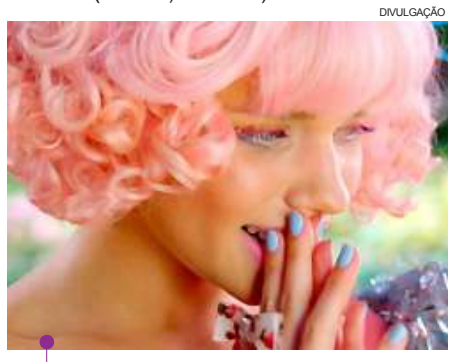

Juliana aconselha Gina a aceitar o convite de Ferdinando apenas se for sua vontade. Orestes diz ao prefeito que cumpriu suas ordens ao não enviar o ônibus para buscar os empregados de Epaminondas para tirar o título eleitoral. Catarina revela a Ferdinando que se apegou a Serelepe e que gostaria de adotá-lo. Gina avisa à mãe que irá para Antas com Ferdinando. Zelão entrega sua arma para Ferdinando.

GERAÇÃO BRASIL
(Globo, 19h30)

Até o fechamento desta edição, a emissora não havia liberado os capítulos da semana.

EM FAMÍLIA
(Globo, 21h10)

Virgílio chama Benjamin para morar de novo com ele e Helena. Juliana é grosseira com Nando, que tenta consolá-la. Ivan pergunta a Cadu se ele e Verônica são namorados. André tenta se reaproximar de Bárbara. Branca tenta interferir no lado artístico do estúdio, deixando Marina e Vanessa irritadas. Na comunidade, Carolaine tenta seduzir Jairo. Gabriel discute com Silvia por causa de Felipe, que decide dar um tempo da clínica. Luiza e Laerte finalmente marcam a data do casamento.

RECORD

Vitória (Record, 22h15)
Capítulo não fornecido pela emissora.

Virgílio mexerá na bolsa de Helena e quase encontrará fênix

DIVULGAÇÃO/TV GLOBO

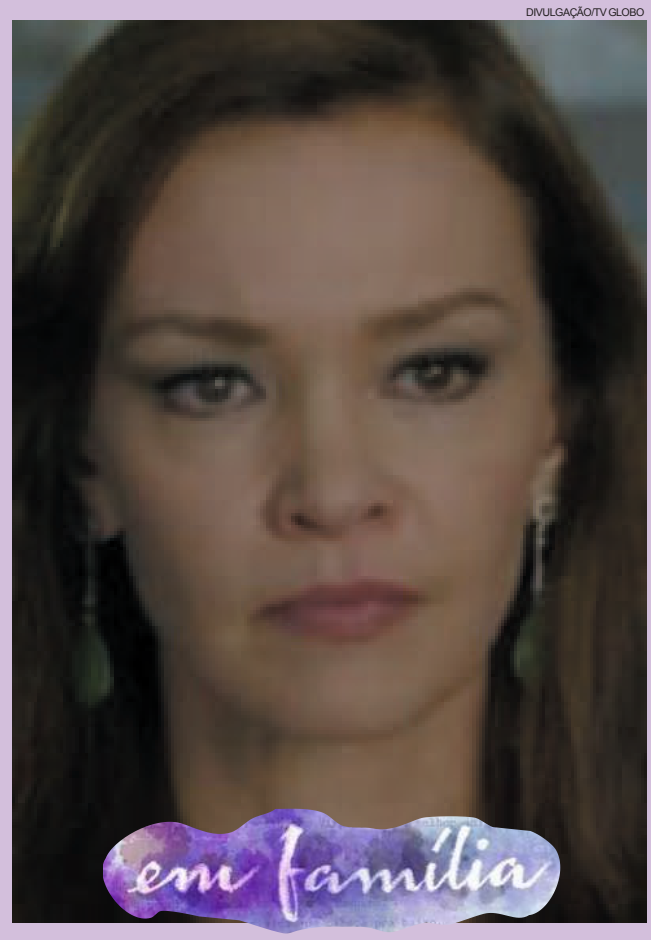

Desesperada para salvar seu casamento com Virgílio (Humberto Martins), Helena (Julia Lemmertz) queimou sua caixa de lembranças, mas guardou seu vestido de noiva (que será emprestado a Luiza (Bruna Marquezine) e o medalhão da fênix, amuleto que simboliza o romance intenso que a leiloeira teve com Laerte (Gabriel Braga Nunes) na juventude. Mas nos próximos capítulos de "Em família", Helena mostrará que os sentimentos por Laerte não viraram cinza. Mesmo depois de ter reatado com Virgílio, o espectador verá a leiloeira segurar o medalhão nas mãos e se perderá em flashbacks de quando os pombinhos fizeram juras de amor eterno como a fênix em Goiás, que incluíam até matar por amor. Mesmo alertada por Rosa (Tânia Toko), Helena insistirá em não se desfazer da joia e passará por um aperto que porá seu relacionamento com Virgílio em risco de novo.
Helena entrará em casa com sacolas de compras e flores na mão. Virgílio estará na sala e se levantará para ajudá-la. Ele se oferecerá para pegar na bolsa da mulher dinheiro para pagar o entregador da tinturaria.

PALAVRAS CRUZADAS DIRETAS

Especialista a quem os artistas consultam para mudarem seus nomes		Os dois cursos de água formadores do rio da Prata				Movimento literário de Décio Pignatari		
		Relativo aos astros	Serve de elo	Pouco comum		Leitos de índios	Sufixo diminutivo	
O popular agiota								
Pequena torre de mesquita								
Soldados da comuna francesa, em 1871			Sucesso do U2				Nível referencial de altitude	
			Exímio (fig.)					
No presente momento				Doença alérgica				
				Flexão de "ser"				
						Acre (sigla)		
						Está (aférese)		
Grupo de alunos da mesma sala			Diferente; diverso					
			Cidade colombiana					
Variedade de café originária da Arábia		Debela a doença					Improvisações de atores, nas falas	
		Município de MG						
				Mar que banha a Grécia		Chico César, cantor		
Contentar; regozijar								
Pedras para afiar instrumentos cortantes								
Gesto que denota afeição								
			Simplória; ingênua			Albert Einstein, gênio da Física		
			"Que", em "internetês"					
Extremamente desejosa (fig.)								

BANCO 3/one. 4/moca — tola. 8/minarete — sequiosa. 9/tederados. 14/poesia concreta.

SOLUÇÃO ANTERIOR

		P			R		J	V
	G	R	A	V	A	T	A	E
P	R	E	D	O	M	I	N	A	R
F	A	T	O		A	M	O		B
	N	A	T	A	L		T	R	A
	J		A	L		M	A	I	D
V	A	G	A	R	E	Z	A		S	E
	C	N			I	O	G	A		G
B	O	A			J	A	N	E	L	A
	M	N			A	R	A		A	B
S	A	C	I	D			T	O	R	I
C	R	I	T	I	C	A	R			N
	Y	O	U	N	G			I	T	E
		S			H		P	O	S	T
P	R	O	V	O	C	A	N	T	E	

horóscopo

Áries — Sua sensibilidade psíquica está acentuada. Cuidado com comportamento de vítima. Respeite sua vulnerabilidade e fragilidade. Hora de ser empático, compreensivo.

Touro — Os projetos desenvolvidos positivamente são aqueles em que age com o coração. Seus amigos podem estar necessitando de auxílio. Seja compreensivo e solidário.

Gêmeos — Perceba se está envolvido emocionalmente com o que faz. É importante que siga a intuição e a sensibilidade nas situações vinculadas ao trabalho e à família.

Câncer — Atividades e interesses de cunho espiritual e cultural estão favorecidos e isso ajuda a evoluir. Conhecimentos e identificação com outras culturas estão estimuladas.

Leão — Abra o seu coração. Falar sobre os sentimentos é curativo. Não se iluda. Siga atentamente os sinais e a intuição em questões em que você precisa negociar.

Virgem — O dia enfatiza os relacionamentos e parcerias e tem a lição de afeto incondicional aos virginianos. Sua convivência com as pessoas lhe faz perceber os aspectos mais sutis da vida.

Libra — A atividades criativas e o uso da imaginação e da inspiração estão estimuladas no trabalho. Observe como o seu estado psíquico e emocional interfere na saúde e no corpo.

Escorpião — A vida afetiva e o romance estão aflorados, mas tenha cuidado com a idealização excessiva. Tendência a ter uma concepção errada a respeito do que realmente é o amor.

Sagitário — O grande desafio está na família, com demandas que solicitam o seu auxílio. Perceba a importância de sua ajuda e compreensão. Evite o papel de mártir e de salvador.

Capricórnio — Comunicação que se expressa mais verdadeiramente por gestos. Pessoas próximas podem estar precisando de sua ajuda e é importante que você a ofereça.

Aquário — Hoje ficará claro o que realmente tem valor na vida e que está além do aspecto material. Merecimento por antigas atitudes generosas e de colheita do que foi feito no passado.

Peixes — Facilidade de captar o que está acontecendo ao seu redor. Proteja-se de energias desgastantes. A fé, a inspiração e a devoção estão enfatizadas.

aniversariantedodia

ANJO LEUVIAH

Número de sorte: 12. Mês de mudança: Dezembro. Carta do tarô: O inforcado. Está presente na Terra: das 6:00 às 6:20 da manhã. Salmo: 39.

Este anjo ajuda a obter a graça de Deus e atua sobre a memória e a inteligência. É amável, jovial, modesto(a) em suas palavras e simples em sua maneira de ser. Suportará todas as adversidades com paciência e resignação, pois sabe que isto é uma forma de evolução material e espiritual. Extremamente curioso(a), estará sempre disposto a aprender e passar cada experiência realizada. Terá refinamento cultural e amará a música, a poesia e as artes em geral. Terá proteção angelical contra os adversários, contra aqueles que tentarem prejudicá-lo ou que usarem seu nome impropriamente.

Mas o Senhor nas alturas é mais poderoso do que o ruído das grandes águas e do que as grandes ondas do mar. Mui fiéis são os teus testemunhos; a santidade convém à tua casa, Senhor, para sempre. Ó Senhor Deus, a quem a vingança pertence, ó Deus, a quem a vingança pertence, mostra-te resplandecente. Exalta-te, tu, que és juiz da terra; dá a paga aos soberbos.

(Salmos 93:4-5 e 94:1-2)

TV TUDO

Na fila
No SBT, especialmente por parte da autora Iris Abravanel, existe o desejo de reprisar "Corações Feridos" na parte da tarde.
Antes disso, no entanto, existem problemas para tirar da frente, entre eles, os que dizem respeito à "classificação indicativa".

Não deu certo
Poucos trabalhos na televisão brasileira têm uma produção tão rica ou dispendiosa como o "Hora do Faro". Só de cenários existem três diferentes.
Como se vê, esforço está existindo para dar certo, porém nem tudo funciona conforme o previsto. O milionário quadro "Isso eu faço", anunciado para ficar no ar por 3 meses, vai sair com um mês e meio.

Copa dá nisso
Um feriadão, como o que começa a partir de hoje, é tudo que o pessoal das redações nas TVs espera e contempla.
Só que o de agora, com a bola da copa rolando, foi cancelado. Na Globo, por exemplo, todos tiveram a folga suspensa. Ao trabalho.

Inédito
O programa "Domingo Espetacular", da Record, vai exibir neste domingo gravações inéditas do cantor Leandro, guardadas pela família do artista.
Irmão de Leonardo, ele morreu em 1998, em decorrência de um câncer na região do tórax.

SBT DERRAPA NO PORTUGUÊS EM SUAS NOVELAS

Depois de várias tentativas que não deram em nada, o SBT optou e se fixou na produção de novelas para o público infanto-juvenil, que desde "Carrossel" acabou por se transformar em uma via das mais interessantes da sua teledramaturgia.
"Chiquititas" está no ar, fala-se agora em "O Patinho Feio" e até em outra versão do próprio "Carrossel", "Carrossel 2". Uma escolha que os próprios resultados atestam como das mais acertadas. O que se exige como necessário, e de forma absoluta em realizações do tipo, é que se desdobre a atenção em suas produções em função do público alvo.
Diante disso ou principalmente por isso, nada pode ser feito que se confronte com os ensinamentos que as crianças recebem nas escolas ou em casa. A televisão, quer queiram ou não os pais e educadores, em tudo que é bom ou ruim, sempre termina por exercer uma influência muito grande.
Como aceitar, por exemplo, que em "Chiquititas" os seus personagens digam coisas como "vamos se esforçar" ou "haverão outras formas de fazer", entre outras tantas? É inacreditável que não haja um controle mais rigoroso sobre os textos, sem falar na falta de qualidade de alguém que ganha para cometer erros do tipo. Cuidados que deveriam ser indispensáveis e nunca poderiam faltar.

DIVULGAÇÃO

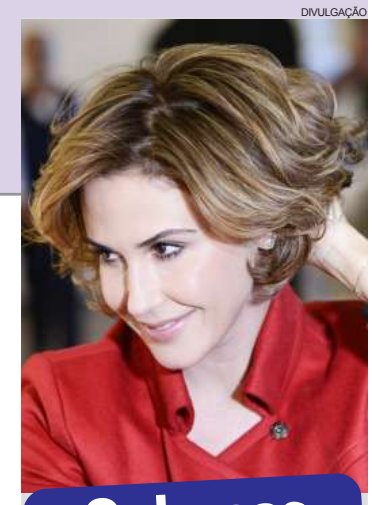

Cabeças premiadas

Wanderley Nunes, que acaba de fazer os cabelos de Claudia Raia – agora loira, Débora Falabella – também loira e Guilhermina Guinle – com mechas cor de mel, foi classificado pela americana Harper's Bazaar como um dos maiores cabeleireiros do mundo.

bate-rebate

- O "Luciana By Night", da Rede TV! bateu o VT do jogo Brasil e México, em exibição na Band, terça-feira, com uma entrevista de Ari Toledo...
- Placar apertado: média de 1.7 e share de 3.9, ante 1.6 com 3.6.
- O ator Jaime Camil, com o elenco de "Chiquititas", será recebido no próximo programa da Eliana no SBT.
- Se tudo correr como se espera, a partir do mês que vem, julho, começam as gravações do "Esse artista sou eu" no SBT...
- Aliás, uma equipe do programa esteve na Argentina acompanhando a produção de lá...
- Aqui, a direção será de Michael Ukstin.
- A HBO anuncia a estreia da nova série original "The Leftovers" para o próximo dia 29, 11 da noite, simultaneamente com os Estados Unidos.
- Maradona, numa entrevista com Sorin para a Espn Brasil, revelou todo seu carinho para com o ex-lateral esquerdo do Cruzeiro e da própria seleção argentina...
- E prometeu ao próprio Sorin gravar um "Bola da Vez" ainda durante a Copa do Mundo...
- É uma façanha da Espn. Maradona nunca deixa barato as suas entrevistas. Cobra e cobra caro.

c'est fini

A partir de sábado, Amaury Junior começa a gravar o "Casa do Amaury", direto de Campos do Jordão, em São Paulo, para o seu programa na Rede TV! Trata-se de um espaço em que o apresentador irá receber amigos e as mais diversas celebridades. O primeiro convidado será o cantor Leo Maia. Então é isso. Mas amanhã tem mais. Tchau!

rose bracht

social@oparana.com.br

P rola do dia

"Os mais severos e frequentes males são aqueles que a imaginação nos faz alimentar".
Epíteto

Em festa

Rozeli Piazza e Claudia Cruz Silva, em flash de Arivonil Policarpo

Em destaque

Uma nova abordagem terapêutica em um espaço único e altamente relaxante, capaz de integrar corpo, mente e alma, a Sheng Tao Terapias Orientais será apresentada à sociedade cascavelense nesta quinta-feira. Instalada na Rua Belo Horizonte, 255, a Sheng Tao será inaugurada em evento que reunirá convidados especiais às 19h30.

Aniversariantes

◆ Luciane Noraz Anderle, Mauro Nery Deves, Marcelo Almeida Góes, Silvio Renato Nardino, Jair Webber, Maria Helena Lucatto Ribeiro, Nelson Maroni, José Fernando Vialle, Adriane Furlan Murta, Carla Margot Machado Seleme, Larissa Borges Fróes.

Imperd vel

Incluindo Cascavel no roteiro da turnê Saturno, os roqueiros da banda Capital Inicial farão fervilhar, neste sábado, o Cowboy Saloon. A promoção do show é uma parceria da casa com a RICTV Oeste e Jovem Pan.

Na agenda

Com público estimado em cerca de 20 mil pessoas, a 14ª Marcha para Jesus será promovida neste sábado pelo Conselho de Pastores e Ministros de Foz do Iguaçu. Com início marcado para as 14h na Praça da Paz da Avenida JK, a caminhada seguirá até a Avenida Duque de Caxias, onde serão realizadas apresentações artísticas e culturais.

DIVULGAÇÃO

Do rol de belas aniversariantes desta quinta-feira, Ellin Mosele, em criativo ensaio assinado por Cássia Gomes

Infame

As pessoas dividem-se entre aquelas que poupam como se vivessem para sempre e aquelas que gastam como se fossem morrer amanhã.

Em noite de festa, Angela França e Malmor Júnior

ARIVONIL POLICARPO

Deise Feil e Ernani Companati Júnior, que comemoram o aniversário dela nesta quinta-feira

Sopa de letrinhas

Emplacando a vigésima quinta edição e organizado pelo câmpus de Toledo da Unioeste, o Concurso de Contos Paulo Leminski tem inscrições abertas até o dia 31 de julho. O concurso tem tema livre e oferece um painel muito representativo do que se escreve no País, estando entre os maiores eventos literários no gênero conto nacional.

ARIVONIL POLICARPO

Em evento de moda, Renata Filipin e Tatiana Mercante

O Paraná Oeste
SUPLEMENTO JORNAL O PARANÁ
QUINTA-FEIRA, 19 DE JUNHO DE 2014
EDIÇÃO 014

COLÉGIO AGRÍCOLA

Agricultores recebem apoio para implantação

PÁG 8

AÍLTON SANTOS

Projeto recupera nascentes em Campo Bonito

Uma iniciativa da Coopavel, Sanepar e Syngenta prevê solucionar o problema de escassez de água em determinadas regiões do Paraná por meio do projeto Água Viva. Em Campo Bonito, no Oeste do Estado, a proposta de recuperação de nascentes no campo e na cidade já foi aplicada. Ontem, as obras de revitalização de oito minas foram entregues ao prefeito Gilmar Bernardi, que destacou a importância deste projeto à comunidade. Somente no município a interligação das minas ao sistema de abastecimento da Sanepar amplia de 270 mil para 570 mil litros de água por dia. A intenção é levar a ideia ao governador Beto Richa (PSDB) e aplicá-la em todo o Estado. Serão beneficiados quase cinco mil habitantes.

PÁG 8

Título de cidadão honorário a Flávio Arns

Por meio do projeto de Decreto Legislativo nº 14/2013, de autoria do vereador Pedro Martendal (PSDB), o vice-governador e secretário estadual de Educação, Flávio Arns, recebeu o título de cidadão honorário de Cascavel. O parlamentar é conhecido por estar à frente na luta pelos direitos humanos, principalmente na defesa da pessoa com deficiência.

PÁG 5

JOSÉ FERNANDO OGURA

COMPRA DIRETA

Programa é inserido em Palotina

PÁG 6

SAÚDE

Catanduvas inaugura UBS

PÁG 7

Somente três municípios do Paraná receberão vacina antirrábica

PÁG 4

HABILITAÇÃO

Condutores vão poder alterar categoria de graça

Novidade faz parte de uma estratégia nacional que quer alcançar pelo menos 50 mil motoristas

Rondon - O Sest/Senat lançou recentemente mais uma medida para suprir a falta de profissionais no mercado de trabalho do setor transportador. O projeto Habilitação Profissional para o Transporte – Inserção de Novos Motoristas vai fornecer de forma gratuita a mudança de categoria de habilitação para 50 mil motoristas, da categoria B para C e da categoria C para D ou E.

A ação faz parte de uma estratégia nacional do Sest Senat que envolve uma série de iniciativas. Uma delas foi o projeto Primeira Habilitação, lançado no início deste ano. Para conseguir alterar a categoria da Carteira Nacional de Habilitação, os interessados precisam ter de 21 a 45 anos de idade. O projeto também prevê o custeio de todos os procedimentos necessários para a obtenção da mudança de categoria.

Os interessados terão de cumprir os seguintes pré-requisitos, além de estarem na faixa etária estabelecida: renda familiar de até três salários mínimos, participar dos cursos de formação de novos motoristas oferecidos pelas mais de cem unidades do Sest/Senat e assinar um termo de compromisso que irá trabalhar no setor de transporte. No treinamento, serão utilizados simuladores de direção de última geração.

Pelo site

As inscrições poderão ser feitas pelo site do Sest/Senat, no www.sestsenat.org.br, até o dia 31 de junho, no item Mudança de Categoria de Habilitação. Quem reside em Marechal Cândido Rondon deverá se cadastrar para a região de Foz do Iguaçu. Caso o número de participantes local seja igual ou superior a 20 pessoas, o curso será ministrado no próprio município. Se o número for menor a 20 pessoas, o treinamento será em Cascavel. A estratégia do Sest Senat de estimular a mudança de categoria tem como objetivo resolver uma demanda do mercado de transporte, que precisa de mais motoristas de caminhão e de ônibus. Mais informações podem ser obtidas pelo telefone 0800-728-2891.

CAPACITAÇÃO

Tupãssi oferece cursos para professores

Tupãssi - Educação Empreendedora e Musicalização foram temas de capacitações realizadas em Tupãssi. Aproximadamente 100 professores da rede pública municipal participaram dos cursos, na Escola Carlos Drummond de Andrade e no Centro de Educação Infantil Rubens Favaro. As capacitações foram realizadas pela Secretaria de Educação, por meio do Serviço Brasileiro de Apoio às Micros e Pequenas Empresas.

A disciplina de Educação Empreendedora será implantada a partir do segundo semestre para os alunos da rede. Os profissionais ainda vão passar por mais duas etapas de capacitação. Segundo o Sebrae, o Programa Nacional de Educação Empreendedora tem o objetivo de ampliar, promover e disseminar a disciplina nas instituições de ensino por meio da oferta de conteúdos de empreendedorismo nos currículos, objetivando a consolidação desta cultura na educação.

Professores da educação infantil, educação física e artes também tiveram uma capacitação sobre Musicalização Infantil. Os profissionais participaram de atividades recreativas envolvendo a música, o corpo e movimento, conteúdos essenciais para o trabalho com as crianças.

ASS. TUPÃSSI

Capacitações: professores trocam informações e experiências

VISITA

Produtores conhecem cultivo de plantas medicinais

Vera Cruz - Agricultores de Ouro Verde do Oeste estiveram em Vera Cruz para conhecer mais sobre o programa local de produção de plantas medicinais. Eles estiveram na propriedade de Guiomar Maria de Santana Neves.

Conforme o secretário de Agricultura, Meio Ambiente e Turismo de Ouro Verde, Irineu Groeler, o objetivo da visita foi conhecer o sistema de produção e distribuição de plantas a fim de implantar esse projeto em seu município. "Para que possamos ter firmeza para iniciar o projeto, precisamos de informações e aqui temos um belo exemplo de que trabalhar com plantas medicinais pode dar muito certo".

Também acompanharam a visita a agrônoma da Prefeitura e Biolabore, Glaucia Dias Trevizan, e o técnico do Emater em Ouro Verde, Gearson Bertoline. Para a agricultora Célia Regina Dias da Silva, a visita foi válida. "Foi muito bom porque conhecemos como é feita a produção e também foram repassadas informações importantes que vão nos ajudar a iniciar a produção de plantas medicinais na nossa propriedade".

ASS. VERA CRUZ

Comitiva de Ouro Verde que esteve dias atrás em Vera Cruz do Oeste

COPA DO MUNDO

Aproveitando o grande fluxo de turistas em decorrência da Copa do Mundo, a Cooperativa Gran Lago, por meio do apoio da Itaipu, conseguiu espaço para fornecer seus produtos no Rio de Janeiro e Curitiba. Foram enviadas máscaras relaxantes de plantas medicinais, rasuras e tubetes com chás. "Novos caminhos estão se abrindo e nossa cooperativa está se fortalecendo", diz a produtora Guiomar.

SAÚDE | Profissionais têm treinamento

ASS. CÉU AZUL

Profissionais ligados à Secretaria de Saúde de Céu Azul participaram de treinamento sobre Vigilância em saúde na atenção primária. A meta da oficina é contribuir para o desenvolvimento de competências dos servidores para que cada equipe possa realizar ações de vigilância relacionadas à dengue e à tuberculose. A técnica da 10ª Regional de Saúde, Roselane Langer, falou um problema recorrente há anos: a dengue.

INFORMATIZAÇÃO

Santa Helena recebe computadores interativos

Santa Helena - Computadores interativos comprados com auxílio do governo federal foram repassados a escolas públicas de Santa Helena. Também foram entregues sete computadores interativos com solução de lousa digital. Três colégios estaduais e as escolas municipais receberam e já utilizam a ferramenta.

De acordo com a secretária de Educação, Cultura e Esportes, Roseli Martinelli, a coordenadora Adriana Matheus passou por capacitações e instruções para que sejam repassadas às escolas. Segundo ela, esse é um novo instrumento, inovador e necessário para as salas de aula.

Receberam os equipamentos os colégios estaduais Santos Dumont, São Francisco, São Roque e escolas municipais Anita Garibaldi, João Pessoa, Nereu Ramos e Tiradentes. O aluno está em contato direto com as novas tecnologias e tem o desejo de que a escola também ofereça algo diferente nas salas de aulas, por isso, é necessário que o professor aceite o desafio de levar as ferramentas alternativas para a sala de aula.

expediente

ANJ Associação Nacional de Jornais

DESDE 15 DE MAIO DE 1976 RCK Comunicações Ltda. CNPJ: 77.867.877/0001-09

O Paraná

Redação, administração, **publicidade e oficinas**
Rua Pernambuco, 1.600 - Cascavel - PR CEP 85.810-021 - Caixa Postal 761
Telefone Central (45) 3321-1000 **Fax** (45) 3321-1020

Diretora-Presidente
CLARICE ROMAN

Editor-chefe
ANTONIO SBARDELOTTO

Representantes Nacionais

Curitiba / São Paulo / Merconet (41) 3079-4666

Brasília, Florianópolis/Central (61) 3323-4701 / (48) 3216-0600

Porto Alegre/Expansão Brasil (51) 3340-1408

GESTÃO

Laranjeiras obtém recursos para a recuperação de rio

Laranjeiras - O município de Laranjeiras do Sul foi contemplado pelo Governo do Estado com o Programa de Gestão do Solo e Água em Microbacias. Nesta semana foi assinado convênio junto a Seab e o Instituto Emater. Ao todo serão aplicados R$ 170 mil que beneficiarão 46 famílias que residem na localidade do rio Tapera.

A proposta tem objetivo de aumentar a produção e a produtividade das atividades rurais, com foco na preservação do solo, água e biodiversidade. O programa envolve projetos de nove secretarias estaduais e prega a inserção dos produtores rurais no meio ambiente, adotando práticas conservacionistas e outros procedimentos tecnológicos fundamentais de sustentabilidade econômica, social e ambiental.

Já o Emater, segundo explica o técnico Joaquim Grzybowski, realizou audiências com os moradores da localidade beneficiada, para fazer um diagnóstico de cada propriedade, levando em consideração, principalmente os problemas enfrentados no dia a dia.

BRAILLE

Cegos têm acesso a informações sobre turismo

Solicitação é da Empresa Brasileira de Infraestrutura Aeroportuária

FOTOS: ASS. FOZ

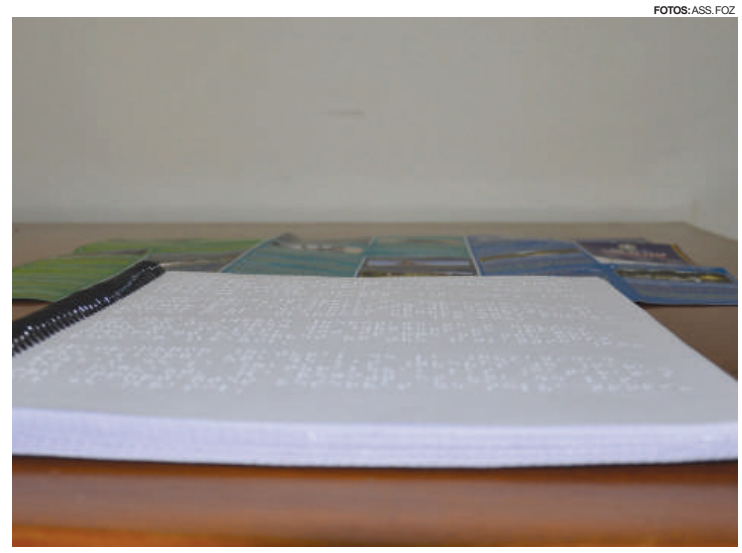

Volumes informam sobre as atrações da região de fronteira

Foz - Os quatro postos de informações turísticas administrados pela Secretaria Municipal de Turismo recebem exemplar cada de material em braille sobre os atrativos turísticos locais, para consulta de deficientes visuais. São sete cópias, sendo também disponibilizados para utilização nos dois Centros de Atendimento ao Turista, que estão em construção e que deverão estar concluídos em novembro deste ano. Como o PIT (Pontos de Informações Turísticas) da secretaria passará a funcionar no CAT que será ao lado de sua sede, serão dois exemplares que ficarão de reserva para utilização quando necessário.

DIVULGAÇÃO

Cegos vão poder se informar com material que ficará disponível em pontos de atendimento ao turista

A produção do material em braille se deu após a Empresa Brasileira de Infraestrutura Aeroportuária encaminhar às concessionárias do Aeroporto de Foz uma correspondência solicitando a implementação e melhoria de ações de acessibilidade no terminal para o período da Copa do Mundo Fifa 2014. O PIT da Secretaria Municipal de Turismo está entre os serviços prestados no local, e, dessa forma, a chefe da Divisão de Serviços Turísticos da SMTU, Lara Luciana Leal Seixas, fez contatos com a Escola Municipal Ponte da Amizade, que realiza trabalhos relacionados à educação especial, para solicitar a possibilidade de transcrição de textos dos atrativos turísticos locais.

O trabalho foi então executado pela professora Maria Elisabete Diniz da Costa, com o apoio da diretora Márcia Cristina Carriel Savaris e das supervisoras Cícera Silvino da Silva e Solange Maria Diniz da Costa. São 32 páginas cujo conteúdo foi baseado a partir do descritivo que consta no mapa turístico já utilizado pela secretaria, nos idiomas português, inglês e espanhol. O material foi produzido na própria escola, que, desde 2005 possui uma impressora braille e alguns programas específicos instalados nos seus computadores.

É a primeira vez que a professora Maria Elisabete desenvolve uma transcrição para um órgão público, pois só são produzidos materiais para os alunos que estudam nas escolas municipais de Foz do Iguaçu. "Não realizamos esse tipo de trabalho para empresas, devido à escassez de tempo, pois atendemos alunos com deficiência visual e produzimos o material utilizado no dia a dia da escola; e na nossa instituição, atendemos desde bebês a pessoas idosas", destacou a professora.

Classe especial

A Escola Municipal Ponte da Amizade possui uma turma de classe especial, duas salas de recursos multifuncionais para alunos com deficiência intelectual, duas salas de recursos multifuncionais para deficiência visual e quatro turmas com deficiência visual no Centro de Atendimento Especializado em Deficiência Visual - com essa deficiência são atendidos 63 alunos.

A professora Maria Elisabete é formada em Pedagogia, com Pós-graduação em Educação Especial e Atendimento Educacional Especializado, e possui alguns cursos específicos em Deficiência Visual. Atualmente, ministra aulas nos períodos matutino e vespertino na Sala de Recursos Multifuncionais para Deficiência Visual da Escola Municipal Ponte da Amizade.

Para a servidora Vânia Otremba Rouver, que trabalha nos postos e Teletur, "o material será bastante útil, pois existe demanda para isso, principalmente no posto da rodoviária; é comum chegarem visitantes portadores de necessidades visuais que hoje em dia têm viajado mais, na companhia de amigos ou familiares; essa transcrição é muito bem-vinda, para nos auxiliar nesses atendimentos," relatou.

ENSINO

Polo UAB de Céu Azul oferece cursos de graduação e de pós

Céu Azul - O governo federal, por meio da Coordenação de Aperfeiçoamento de Pessoal de Nível Superior – implantou a Universidade Aberta do Brasil, a UAB. Esse é um sistema integrado por universidades públicas que oferece cursos de nível superior por meio do uso da metodologia da educação a distância. Uma das unidades implantadas está no município de Céu Azul.

O Polo UAB Céu Azul oferece curso de graduação e mais dois de pós-graduação na modalidade a distância e totalmente gratuitos. O curso graduação de Administração, que está sendo ofertado pela Universidade Federal de Santa Catarina, recebe inscrições até dia 25 de junho no site: ead2014adm.paginas.ufsc.br.

Já os cursos de especialização são ofertados pela Universidade Estadual do Centro-Oeste. As duas opções de pós são a de Educação e Formação Empreendedora e a de Estudo e Pesquisa na Ciência Geográfica. Esses dois cursos recebem inscrições até o dia 30 de junho e podem ser feitas no site: www.eventos.unicentro.br/especializacao2014.

Ampliar o número de cursos do Polo UAB em Céu Azul foi um dos compromissos assumidos da administração Jaime Basso e João Betto. "Além de oferecer uma oportunidade para jovens e adultos cursarem uma graduação aqui mesmo em Céu Azul, também é uma forma de facilitar aos professores da rede municipal o acesso a uma especialização", destacou o prefeito Jaime Basso. Mais informações podem ser obtidas pelo telefone (45) 3266-2505 ou diretamente no Polo UAB Céu Azul, que fica anexo à Escola Municipal Leôncio Correia.

FLORES | Alunos aprendem sobre cultivo

ASS. MERCEDES

Alunos do 3º ano das escolas José de Alencar e Caetano Munhoz da Rocha contemplaram mais uma etapa do projeto A união faz a vida. Os alunos e a professora Dalva Denis de Brito, fizeram o plantio de diversas espécies de flores para deixar a escola mais bonita e colorida. O projeto também repassa informações sobre as plantas e outros vegetais e a preservação do ambiente.

DETERMINAÇÃO

Vacinação contra raiva não chega em Marechal

Apenas os municípios de fronteira participarão da campanha contra a raiva

Mal. Rondon - Por determinação da Secretaria de Estado da Saúde, o município de Marechal Cândido Rondon não terá a tradicional vacinação antirrábica em cães e gatos neste ano. Normalmente, a vacina contra a raiva era aplicada no mês de agosto, quando o Ministério da Saúde enviava todas as doses, bem como as seringas e agulhas. Desta forma, cabia ao município, por meio da Vigilância Sanitária, realizar as imunizações.

Como não há casos de raiva canina no Paraná desde 2005 – ano em que ocorreu a última situação - o Ministério da Saúde entende que o Estado está livre do vírus rábico e por isso, não haverá a campanha na maioria dos municípios paranaenses. Apenas em Foz do Iguaçu, Guaíra e Barracão, que tem grande fluxo de pessoas oriundas de outros países, a vacinação será mantida, como medida preventiva.

"Aquele cidadão que mesmo assim quiser vacinar o seu animal contra a raiva, deve procurar o serviço na iniciativa privada, comprando a vacina numa das clínicas veterinárias instaladas no município", explica o diretor do Departamento de Vigilância Sanitária de Marechal Cândido Rondon, Valdir Ost.

PARCERIAS

Formação Continuada na Gestão de Cultura em Santa Helena

Santa Helena - O município de Santa Helena foi sede da Formação Continuada na Gestão de Cultura e Patrimônio da Bacia do Paraná III, que ocorreu no auditório do Sismusa (Sindicato dos Servidores Públicos Municipais).

Participaram do evento gestores da cultura da Bacia do Paraná III, além da equipe do Ecomuseu. O encontro foi ministrado pela consultora da Unesco e do Ministério da Cultura, Rea Silvia Barbosa. As discussões versaram sobre os conselhos municipais de políticas culturais.

A diretora do departamento de Cultura, Edi Hister, afirma que a Formação Continuada vem de encontro com o que os municípios precisam "que é o conhecimento de como desenvolver essas políticas públicas para que tenhamos acesso a verbas públicas e privadas. A partir do momento que tivermos o conselho de cultura organizado no município teremos condições de conseguir verbas e projetos".

O projeto de Santa Helena já foi elaborado e encaminhado para a Câmara Municipal de Vereadores, onde será discutido e votado, além de outras ações que estão previstas para serem formalizadas.

ASS. SANTA HELENA

Santa Helena foi sede da Formação Continuada na Gestão de Cultura e Patrimônio da Bacia do Paraná III

Rea Silvia Barbosa diz que a região Oeste do Paraná está bem representada e bem encaminhada no que diz respeito a participação e a busca por recursos. "Todos estão encaminhados e 20 municípios paranaenses fizeram a adesão ao cadastramento no site do Ministério da Cultura, motivo do encontro, que alerta para a importância dessas atividades", relata.

A especialista em museologia da Itaipu Binacional, Tatiara Damas Ribeiro, explica que o projeto de formação de gestores da cultura terá continuidade durante o ano. "A ideia é conseguir viabilizar os sistemas municipais de cultura em toda a região", finaliza.

ORIENTAÇÃO

Grupo de Cidadania do centro recebe cestas básicas

Missal - A administração municipal de Missal por meio da Secretaria de Assistência Social e o Cras (Centro de Referência da Assistência Social) organizou um encontro com o Grupo de Cidadania do centro da cidade. As famílias participantes receberam orientações sobre atendimento do INSS (Instituto Nacional do Serviço Social) e as capacitações que são oferecidas a elas. Na ocasião, todas retiraram suas cestas básicas.

Segundo a secretária municipal de Assistência Social, Lisete Noss Ribeiro, a distribuição de alimentos não deve ser o principal objetivo deste programa. "Devemos proporcionar ações e oportunidades para estas famílias saírem da situação de vulnerabilidade que se encontram", relata.

Também participaram do encontro a assistente social Andréia Konzen, a psicóloga Ionara da Silva e o atendente do INSS, Nei Teles.

ASS. MISSAL

Grupo de Cidadania participa de palestras e entrega de cestas básicas

Maripá realiza 1ª Semana do Orquidófilo

***Maripá** - Por meio da Secretaria de Indústria, Comércio, Turismo e Desenvolvimento Econômico e da Secretaria de Educação, Cultura e Desportos, a administração de Maripá convida a comunidade local para participar da 1ª Semana do Orquidófilo, realizada entre os dias 22 e 27 deste mês. A programação será diversificada e envolve crianças, jovens, adultos e idosos.*

"Contamos com a presença de todos, para juntos buscarmos o que a natureza, a amizade e a convivência em grupo podem nos proporcionar", comenta a secretária de Indústria, Comércio, Turismo e Desenvolvimento Econômico, Gonda Baú.

CONFIRA A PROGRAMAÇÃO

***22/06**: Passeio ciclístico "Amigos das Orquídeas", saída as 9h30, da Praça das Orquídeas. O roteiro será dentro da cidade, e após o término haverá o sorteio de uma bicicleta para os participantes. Haverá locação de bicicletas, no valor de R$ 5.*

No mesmo dia será promovido almoço festivo, no Centro Comunitário, elaborado pela Casa do Artesão de Maripá. Aquisição de ficha no Artesão.

COLÉGIO PIO XII:
***26/06** – Palestras com o professor Jacó – horários: 8h e 14h*
***27/06** – Plantio de orquídeas no interior e na quadra do colégio*

ESCOLA MUNICIPAL PEDRO ÁLVARES CABRAL:
***17/06** – Plantio de orquídeas na praça de Vila Pérola*
***17/06** – Plantio de mudas de árvores em Pérola Independente*

ESCOLA RURAL MUNICIPAL EÇA DE QUEIROZ:
***24/06** – Os alunos, com auxílio dos professores, zeladoras e comunidade, distribuirão um kit para plantio de orquídeas*

ESCOLA MUNICIPAL PROF. LEOPOLDO KUROLI:
***26/06**– Hora Cívica em comemoração ao Dia do Orquidófilo, com poesias e paródia, composições sobre Maripá e as Orquídeas, a partir das 9h45 e 15h45.*

CMEI – "CASINHA FELIZ":
***23/06** - Plantio de orquídeas no novo Cmei (Centro Municipal de Educação Infantil)*

HOMENAGEM

Flávio Arns recebe título de cidadão honorário de Cascavel

Comunidade pede permanência de Flávio Arns (PSDB) no governo do Estado

FOTOS: JOSÉ FERNANDO OGURA

O vereador Pedro Martendal, autor do projeto, entrega o título ao vice-governador do Paraná

Cascavel - O projeto de Decreto Legislativo nº 14/2013 concedeu o título de cidadão honorário de Cascavel ao vice-governador do Paraná e secretário estadual de Educação, Flávio Arns. O título lhe foi outorgado a partir de uma sugestão do vereador Pedro Martendal (PSDB), autor do projeto.

De acordo com Martendal, há várias justificativas para que o título tenha sido entregue a Arns. "O vice-governador sempre lutou pela melhoria na educação pública, e principalmente às Apaes (Associação de Pais e Amigos dos Excepcionais). A concessão do título de cidadão honorário de Cascavel é uma demonstração da importância de seu trabalho à comunidade", relata.

O desenvolvimento da educação no Estado é visível. O que destaca o trabalho de Arns durante quase quatro anos ao lado do governador Beto Richa (PSDB), é a atenção especial fornecida às Apaes. A estrutura desses locais, que antes estava defasada e muitas nem possuíam um ambiente adequado para atender a demanda, hoje já conseguem realizar trabalhos essenciais para o desenvolvimento dos alunos. O acompanhamento com equipes multidisciplinares auxilia este processo, fruto do incentivo de Arns desde quando assumiu novamente a secretaria de Educação, em 2011.

A luta pelos direitos da pessoa com deficiência e pela saúde fez com que Flávio Arns participasse da Pastoral da Criança, em 1983. O vice-governador já havia trabalhado ao lado do ex-governador José Richa, desta vez como diretor do Departamento de Educação Especial. O período foi marcado pela interiorização da Educação Especial, o que foi determinante para que as Apaes fossem implantadas nos 399 municípios paranaenses. "O avanço na rede estadual de ensino só foi possível com o apoio de Arns. Houve melhorias na infraestrutura, investimentos em capacitação de professores, além de reajustar os salários desses profissionais. Mas, os trabalhos voluntários que o vice-governador realiza foi o que pesou na minha decisão de homenageá-lo", explica Martendal.

● MARINA KESSLER

Continuidade do trabalho

Durante a entrega do título de cidadão honorário de Cascavel, dezenas de pessoas acompanharam a solenidade na Câmara Municipal de Vereadores. Entre elas estavam professores, coordenadores, diretores e pais de alunos das Apaes da região Oeste do Estado, que aproveitaram a ocasião para pedir a permanência de Flávio Arns no governo estadual. "O trabalho dele [Arns] é muito importante para nós, que temos nossos filhos em escolas especiais. Ele precisa continuar atuando onde está, pois assim garantimos a qualidade do ensino nas Apaes e também nas demais instituições de ensino", relata uma das mães que estava na solenidade.

Arns assumiu como vice-governador em 2011, deixando o cargo de senador para auxiliar Beto Richa em seu primeiro mandato como governador.

De acordo com o vereador Pedro Martendal, as Apaes conferem a Flávio Arns o esforço para que as escolas de educação especial fossem incluídas em todos os programas da secretaria estadual de Educação. "Essa garantia está assegurada na lei que cria o programa Todos iguais pela Educação, também chamada de Lei Richa-Arns", comenta. (MK)

Comunidade paranaense pede a permanência de Arns no governo do Estado

Flávio Arns utiliza a tribuna da Câmara de Vereadores para agradecer o título de cidadão honorário

Arns e a política

Eleito pela primeira vez deputado federal, Flávio Arns ocupou uma das cadeiras da Assembleia Legislativa em 1990. Sua reeleição ocorreu em 1994 e 1998. O parlamentar deixava clara as suas frentes de trabalho: uma política direcionada às questões sociais e o cumprimento das leis.

Enquanto ocupava o cargo de deputado federal, Arns assumiu também a presidência da Federação Nacional das Apaes, além de atuar como presidente da Abdem (Associação Brasileira de Desportos de Deficientes Mentais). Flávio Arns também foi membro do Conade (Conselho Nacional de Direitos da Pessoa Portadora de Deficiência) e da Anapac (Associação Nacional dos Amigos da Pastoral da Criança).

A ligação entre o trabalho do atual vice-governador com as entidades destinadas às pessoas com deficiência e às crianças mostra a preocupação em oferecer um ensino de qualidade aos paranaenses, incentivando a cultura de que a educação é fundamental para a formação do ser humano. (MK)

Biografia

Flávio Arns nasceu em Curitiba, em 9 de novembro de 1950. Casado com Odenise Teresinha Arns, o homenageado é pai de dois filhos: Osvaldo e Caroline. O vice-governador do Paraná é formado em Direito pela UFPR (Universidade Federal do Paraná) e em Letras – Português e Inglês, pela PUC (Pontifícia Universidade Católica do Paraná), além de possuir mestrado em Letras na UFPR. Flávio Arns conquistou o título de Ph.D. em Linguística pela Universidade de Northwestern, Estados Unidos. (MK)

NOVA SANTA ROSA

Obras na sede e interior somam mais de R$ 1 milhão

Investimentos são feitos a partir de recursos próprios e do Estado

MARCOS ELIESER

Prefeito de Nova Santa Rosa e o vice vistoriam obras na sede e interior do município

Nova Santa Rosa - O prefeito de Nova Santa Rosa, Rodrigo Fernandes, e seu vice e secretário de Agricultura, Meio Ambiente e Infraestrutura, Ademar Bloch, vistoriaram algumas obras que estão em andamento no município.

O primeiro local visitado foi a Linha Pietrowski, onde é feita a pavimentação poliédrica de 1.279 metros. No total serão pavimentados dois trechos, que somados totalizam 2.449 metros. Eles visitaram também as obras em andamento na ponte da Linha Jundiaí. O trecho receberá pavimentação poliédrica em uma extensão de dois quilômetros. A pavimentação da Linha Pietrowski e posteriormente da Linha Jundiaí é possível devido à liberação de recursos pelo governador Beto Richa, por meio da Seab (Secretaria de Estado de Agricultura e Abastecimento).

Os três trechos de pavimentação poliédrica receberão um investimento total do governo do Estado no valor de R$ 689.086, a fundo perdido para o município, que não fez financiamento e não precisará devolver a verba ao Estado. "Estamos passando por um período de muitas chuvas e isso tem dificultado o avanço dos serviços na Linha Pietrowski e na Linha Jundiaí, mas mesmo assim estamos trabalhando, aproveitando cada dia de sol. Temos certeza que os nossos agricultores entendem essa situação e estão vendo o esforço da administração municipal e dos nossos servidores em atender bem as demandas da nossa comunidade", salienta o vice-prefeito.

RECURSOS PRÓPRIOS

O prefeito Rodrigo Fernandes e o vice Ademar Bloch estiveram também na Praça do Colonizador, que está sendo feita com recursos próprios, resultado da economia feita pela atual gestão ao longo de 2013. No local são executadas obras de revitalização, com a construção do Memorial ao Colonizador. "Quando o dinheiro público é bem aplicado, com eficiência, responsabilidade e coerência, geramos economia e revertemos esses recursos em obras e melhorias que atendem os interesses de todos os munícipes, resultando em benefícios para toda a nossa comunidade, seja da sede como dos distritos e linhas do nosso município", explica o prefeito.

A praça recebe um investimento de recursos próprios no valor de R$ 265.760,89, cuja obra consiste na construção do Memorial ao Colonizador, em estilo germânico; rampas de acessibilidade; iluminação; bancos em concreto; calçadas em paver ecológico nas cores grafite e vermelho; apoio para bandeiras; e academia ao ar livre com seis aparelhos.

Eles vistoriaram também a infraestrutura de sinalização nas estradas para Vila Cristal, Planalto do Oeste e Alto Santa Fé, que estão passando por revitalização, com colocação de placas novas além da restauração de outras, também a partir de recursos próprios.

Em Capitão

O prefeito de Capitão Leônidas Marques, Ivar Barea, e sua assessora jurídica, Nakiely Lopes, se reuniram no início desta semana com o diretor presidente da empresa Geração Céu Azul, Felipe Moreira, o advogado do Consórcio Geração Céu Azul, André Luiz Latreille, e o técnico administrativo da Copel em Capitão Leônidas Marques, para discutir as consequências das inundações e o processo de indenização dos atingidos pela obra da Usina Hidrelétrica do Baixo Iguaçu.

Vagas

A Agência do Trabalhador de Maripá informa que estão disponíveis diversas vagas de emprego, entre elas: auxiliar de linha de produção, auxiliar de serviços gerais, alguém para trabalhar com açudes, empacotador em supermercados, mecânico de refrigeração interno e externo, motorista entregador, operador de processo de produção, projetista de produto, programador de compras, técnico em agropecuária, mecânico de automóveis com experiência, entregador de mercadorias de matéria de construção e auxiliar administrativo de materiais de construção.

INTERIOR

Cascalhamento é intesificado em Itaipulândia

Itaipulândia - O município de Itaipulândia é um grande incentivador do setor produtivo. Exemplo disso são os benefícios concedidos a vários setores, entre eles, a bacia leiteira. Nos últimos dias os trabalhos com cascalhamento foram intensificados em função das fortes chuvas que assolaram a região e assim danificaram inúmeras propriedades, dificultando o trabalho dos produtores.

A administração municipal, por meio das secretarias de Obras e Agricultura, focou o trabalho com máquinas e caminhões, atendendo os produtores rurais com limpeza do acúmulo de lama produzido pelas fortes chuvas e circulação de animais. Conforme disse o secretário municipal de Obras, Lindolfo Rui, "desta forma facilita o trabalho dos produtores da bacia leiteira, pois após efetuarmos a limpeza, é feito o cascalhamento e o rolo compactador faz os trabalhos para que esses locais tenham fácil acesso dos proprietários e animais na propriedade". Ainda de acordo com o secretário, os atendimentos prosseguem conforme as necessidades.

AGRICULTURA

Palotina prepara inserção no Programa Compra Direta

Palotina - O município de Palotina elabora um projeto técnico para participar do Programa Compra Direta da Agricultura Familiar. Uma reunião foi realizada na Agência do Trabalhador para produtores interessados em participar do programa e também representantes das entidades que recebem os alimentos, bem como todos os parceiros da iniciativa.

Na ocasião foi feita explanação sobre a dinâmica e metodologia do programa.

O PAA (Programa de Aquisição de Alimentos) é uma iniciativa do governo federal, desenvolvido por meio da Conab (Companhia Nacional de Abastecimento) e Ministério do Desenvolvimento Social e Combate à Fome.

Em Palotina o programa será executado pela Apop (Associação dos Produtores Orgânicos de Palotina) com o apoio técnico da Prefeitura.

O objetivo do programa é complementar a alimentação preparada e ofertada em instituições sociais, além de propiciar produtos frescos para uma alimentação saudável e nutricional, fortalecendo a agricultura familiar por meio de geração de renda e promover o desenvolvimento local com o escoamento da produção no próprio município.

A responsável pelo programa no município e gerente da Agência do Trabalhador de Palotina, Roselei Gubert Delai, destaca que o programa proporciona alimentos frescos, sendo alguns orgânicos, que vem complementar de forma saudável a alimentação de muitos usuários de entidades sociais. "Nossa expectativa é atender o maior número possível de pequenos produtores e gradativamente ampliar esse benefício", frisa Roselei.

ASS.PALOTINA

O programa Compra Direta será executado pela Apop, em Palotina

ASSESSORIA

CONVÊNIO

Governador Beto Richa recebe prefeito de Anahy

Anahy *– O prefeito de Anahy, Joacir Lazzaretti, será recebido pelo governador do Paraná, Beto Richa, na próxima quarta-feira. Lazzaretti participará de evento ligado à assinatura de convênio, referente ao Programa de Gestão de Solos e Águas em Microbacias. A solenidade ocorrerá no Palácio Iguaçu, às 11h. O convite foi estendido ao prefeito por meio da Secretaria de Agricultura do Estado do Paraná. Serão mais R$ 200 mil em recursos conquistados pelo governo municipal, destinados à agricultura. "Não temos medido esforços no sentido de proporcionar apoio e melhorias para a nossa agricultura, valorizando principalmente a agricultura familiar", finalizou Joacir.*

Prefeito de Anahy, Joacir Lazzaretti, participará de evento no Palácio Iguaçu, em Curitiba

COMERCIAL

Terra Roxa inicia construção de mais uma quadra coberta

Outras duas quadras cobertas serão finalizadas ainda neste ano

Terra Roxa – Palco de grandes eventos esportivos, a construção da nova quadra coberta no campo do Estádio Comercial de Terra Roxa foi iniciada nesta semana. A obra foi orçada em R$ 424 mil, com investimentos do Governo Federal, Caixa Econômica Federal e do município.

O término da obra está previsto para o mês de novembro. "Nossa meta é readequar todo o local, trazendo novos investimentos que irão reformatar o campo do Comercial, construindo novas arquibancadas, estacionamento e um espaço de práticas esportivas e de lazer para toda a família", destacou o prefeito, Ivan Reis.

No setor esportivo, Terra Roxa passa por três grandes obras, incluindo a finalização de outra quadra coberta com vestiário e arquibancadas, localizada na Escola Municipal Rainha dos Apóstolos, além da cobertura da quadra da escola do distrito de Santa Rita d'Oeste.

Em ambas as escolas, a construção se deve a secretaria de educação, responsável pela inscrição do projeto junto ao Governo Federal.

ASS. TERRA ROXA

A entrega da quadra coberta está prevista para novembro

BALANÇO

Entre Rios comemora sucesso do XI Festival Nacional de Carne Suína

Entre Rios – A administração municipal e a CCO (Comissão Central Organizadora) comemoram o sucesso que foi a realização do XI Festival Nacional da Carne Suína, associado às comemorações do 21º aniversário de emancipação administrativa de Entre Rios do Oeste, lembrado no último fim de semana.

A extensa programação realizada neste ano reuniu milhares de pessoas em todos os dias de festa.

Na sexta (13) inúmeras pessoas prestigiaram a abertura oficial do evento e a exposição da indústria e do comércio locais, promovida pela Acier (Associação Comercial, Industrial e Agropecuária de Entre Rios do Oeste). Ainda neste dia houve a apresentação da Orquestra Paranaense de Viola Caipira da FAG (Faculdade Assis Gurgacz), encerrando com o show de Walter Basso e baile com a Banda Destake.

No sábado a programação começou com a inauguração do Centro Poliesportivo Simão João Maldaner. Uma partida de futebol dos APAExonados marcou a primeira atividade do local. Os ex-jogadores do Grêmio, Arilson e Carlos Miguel e do Internacional, Adriano Gabiru e Perdigão estiveram presentes. Cristiano Ávalos, ex-jogador do Santos, também marcou presença no evento, além das autoridades municipais e comunidade em geral.

Um show de acrobacias com Motos Equipe Força e Ação deixou a noite ainda mais animada. Após a apresentação dos motoqueiros, um sarau cultural e o show da dupla Cacio e Marcos lotou o centro de eventos.

No domingo foi realizado o XI Festival Nacional da Carne Suína. O presidente da CCO, Inácio Schaefer, avalia positivamente a realização do evento e revela que "o almoço foi um sucesso como também os shows que foram considerados os melhores que contratamos até hoje" comenta. O balanço oficial da festa será apresentado nos próximos dias pela CCO.

ASS. ENTRE RIOS

O show da dupla Cacio e Marcos animou a noite de sábado

Concurso

As provas teóricas do concurso público e emprego público de Missal estão marcadas para este domingo. Todas as informações em relação aos locais das provas e ensalamento, bem como orientações e dúvidas podem ser sanadas no site www.saber.srv.br. São 975 inscritos para 57 vagas. As provas serão realizadas no Colégio Estadual Padre Eduardo Michelis, Escola Municipal Novo Milênio e na Escola Municipal Renascer. Os candidatos devem estar munidos de caneta esferográfica azul ou preta, sendo imprescindível a apresentação de documento oficial de identificação com fotografia para ingresso na sala de provas.

ALTO ALEGRE

Inaugurada unidade de saúde em Catanduvas

A UBS (Unidade Básica de Saúde) do Bairro Alto Alegre, em Catanduvas, foi inaugurada nesta semana. "Optamos pela inauguração logo de manhã para de imediato atender a população com saúde de qualidade", informou a prefeita Noemi Schmidt de Moura.

O local está totalmente equipado com aparelhos de última geração e móveis. "Batalhamos muito para entregar este posto de saúde no Bairro Alto Alegre, pois entendemos que a população merece ser bem atendida", conclui Noemi.

ASS. CATANDUVAS

DOAÇÕES

Jesuítas lança Campanha Troco Solidário

Jesuítas - O município de Jesuítas realiza mais uma ação social por meio da Campanha Troco Solidário, uma iniciativa da Secretaria Municipal de Assistência Social, que conta com a participação e colaboração de alguns estabelecimentos, e vem arrecadando valores em troco que serão adquiridos em cobertores para as pessoas carentes do município.

Veja como funciona: ao pagar suas compras com dinheiro nos pontos em que há as caixas coletoras, o cliente é convidado pelo operador de caixa da loja a doar o troco. No final da campanha, as doações serão contabilizadas e com o valor arrecadado serão adquiridos cobertores.

Segundo a secretária municipal de Assistência Social, Lucinéia Augusta Maria de Souza, "muitas vezes temos algumas moedas dentro da carteira e pensamos que não valem nada, porém, para as pessoas que contam com doações as suas moedinhas podem representar um futuro melhor. Participe da nossa campanha e colabore com as famílias carentes de nosso município", reforçou.

BOM NEGÓCIO

Empresários de Quatro Pontes encerram curso

Quatro Pontes - O curso Bom Negócio Paraná em Quatro Pontes foi encerrado nesta semana. As aulas foram viabilizadas por intermédio de uma parceria firmada entre Prefeitura, Aciquap (Associação Comercial e Industrial de Quatro Pontes) e a Unioeste (Universidade Estadual do Oeste do Paraná), representando o governo do Estado.

O curso Bom Negócio Paraná, composto por uma carga horária de 66 horas, é um dos pré-requisitos para a realização de financiamentos. A Aciquap já possui um agente de crédito autorizado pela Fomento Paraná, que está apto a oferecer os financiamentos para os interessados. Durante o encerramento, 23 quatropontenses, entre eles pequenos empresários, receberam o certificado de conclusão do curso.

ASS. QUATRO PONTES

Os 23 participantes do curso Bom Negócio Paraná

CURSO

O Bom Negócio Paraná oferece capacitação em gestão empresarial gratuita nas áreas de Empreendedorismo e Projeto de Vida, Gestão de Negócios, Gestão Financeira, de Pessoas, Comercial e Estratégica. Para tornar o programa ainda mais vantajoso, a Fomento Paraná disponibiliza linhas de crédito pelo Banco do Empreendedor Paraná com condições e vantagens especiais. Os financiamentos podem ser em Investimento Fixo, Investimento Misto e Capital de Giro. Os valores para financiamento são de até R$ 300 mil, dependendo do faturamento bruto anual de cada empresa e com taxas de juros a partir de 0,55% ao mês, de acordo com o enquadramento do projeto de cada cliente.

CAMPO BONITO

Abastecimento é ampliado com recuperação de nascentes

Ação é fruto de uma parceria entre Coopavel, Sanepar e Syngenta

Campo Bonito – Em tempo de estiagem é comum a escassez de água em algumas regiões do Paraná. Para resolver a questão foi desenvolvido o projeto Água Limpa, que soluciona a carência logo no centro do problema. A iniciativa, fruto de uma parceria entre Coopavel, Sanepar e Syngenta, está recuperando nascentes para garantir a água para o abastecimento tanto na área rural como urbana.

A cidade de Campo Bonito participou do programa e ontem recebeu as obras concluídas em uma cerimônia simbólica. Ao todo, já são oito minas revitalizadas no município. Dessas, seis devem ser utilizadas no abastecimento dos moradores da área urbana até 2025. A interligação das minas ao sistema de abastecimento da Sanepar amplia dos atuais 270 mil para 570 mil litros de água por dia, um aumento de mais de 100% na capacidade de produção de água do sistema.

De acordo com o gerente da Sanepar, Renato Mayer Bueno, as nascentes são essenciais para garantir o abastecimento. "O que o homem destruiu agora está consertando. As cidades têm que ir cada vez mais longe para buscar água de qualidade, nós temos que nos voltar para a recuperação dos nossos recursos hídricos o quanto antes. Ao preservar as nascentes, ainda preservamos a mata ciliar", pontua.

A iniciativa é tão positiva que a intenção é levá-la para o governador Beto Richa para ampliar o projeto para todo o Estado, vislumbra o diretor-presidente da Coopavel, Dilvo Grolli. "É algo tão bom que é um pecado ficar restrito à região, pois quantas mais nascentes recuperadas melhor, disso eu não tenho dúvidas", comenta.

Segundo ele, a Coopavel é regida por três pilares: econômico, social e a preservação do meio ambiente. "Entendo que mais empresas devam se atentar para a questão social e ambiental, pois por conta da visão econômica, às vezes, a natureza e a comunidade ficam em segundo plano. Com o projeto, por exemplo, em tempos de falta de água as nascentes serão fundamentais, pois vão garantir o uso aos produtores e também para os animais e ainda fornecer água para as pessoas que vivem na zona urbana. Para os produtores que aderem à ação, a água não falta, até mesmo em períodos de estiagem", destaca.

Com esse ciclo, a agricultura não sofrerá o impacto da carência de água e ainda vai assegurar a economia das cidades, que têm na agricultura o seu carro-chefe.

CONSUMO

Para se ter ideia do consumo de uma grande empresa, a Coopavel, por exemplo, sozinha consome seis milhões de litros por dia, enquanto a cidade de Cascavel, com 300 mil habitantes, usa diariamente 70 milhões de litros. "As empresas têm a necessidade para continuar funcionando, mas também precisam compensar e usar conscientemente", diz o diretor-presidente da Coopavel, Dilvo Grolli.

AILTON SANTOS

Equipes da Syngenta, Sanepar e Coopavel que trabalharam em prol da recuperação

Para o prefeito de Campo Bonito, Gilmar Bernardi, o projeto não poderia ter vindo em melhor hora. "Nosso município está passando por uma dificuldade no abastecimento e até tivemos que pegar água de outras cidades. Por isso, preservar o que temos aqui é tão importante. Além disso, é também muito mais vantajoso que ficar cavando postos profundos", enfatiza.

AILTON SANTOS

Nascente recuperada é garantia de água e preservação ambiental

PROJETO

O Água Viva, que leva a assinatura da Coopavel, já tem dez anos de trabalho. Nesse tempo, já recuperou mais de 7,6 mil nascentes em 12 estados e inclusive virou modelo para o mundo todo, uma vez que ganhou um prêmio internacional voltado à preservação ambiental.

● CRISLAINE GÜETTER

POTENCIAL

Produtores recebem apoio para a implantação de Colégio Agrícola

Cascavel - A união de diversos agricultores da região Oeste propõe viabilizar um Colégio Agrícola para Cascavel. O pedido chegou ao Governo do Estado.

Para buscar dar celeridade ao processo, os produtores rurais contam com o apoio do vereador Rui Capelão (PPS) e do deputado federal Alfredo Kaefer (PSDB), que encamparam a ideia. "O projeto é importantíssimo para uma região como Cascavel, que hoje não possui um curso técnico na área agrícola, mesmo com todo o seu potencial. Vamos sim, dar o apoio necessário para que o projeto caminhe dentro do Governo do Estado e possa ser aprovado o mais breve possível", comenta Kaefer.

Até agora, o projeto já tramitou pela Secretaria Especial de Governo e está na Secretaria de Estado da Educação. Kaefer pretende, nos próximos dias, manter contato direto com o secretário de Agricultura, Norberto Ortigara, para também fomentar o andamento do projeto.

Após o primeiro contato, já foram realizadas reuniões com o NRE (Núcleo Regional de Educação) e o Núcleo Regional da Seab (Secretaria de Estado da Agricultura e Abastecimento), com os representantes de todos os distritos de Cascavel.

HISTÓRICO

A ideia da implantação de um colégio agrícola surgiu após uma audiência pública sobre questões de educação. Os agricultores e os professores do interior do município fizeram a solicitação. Uma comissão de agricultores foi montada para ir até Curitiba apresentar o projeto ao secretário de Governo, Cezar Silvestri. "Eu apenas abri as portas para que os agricultores chegassem até Curitiba. Eles trabalharam sem qualquer envolvimento político até agora, justamente para mostrar a importância da obra. Agora, eles querem o apoio por se tratar de uma fase importante para a definição da instalação", diz Capelão.

REPRESENTAÇÃO

Kaefer é destaque em avaliação da Veja

Um ranking divulgado pela Revista Veja apontou o deputado federal Alfredo Kaefer (PSDB-PR) como um dos melhores entre os paranaenses que representam o estado na Câmara Federal, em Brasília, durante o ano de 2013. O ranking dos parlamentares é feito anualmente pela revista, com a colaboração do Núcleo de Estudos sobre o Congresso (Necon), do Instituto de Estudos Sociais e Políticos da Universidade do Estado do Rio de Janeiro (Iesp-Uerj).

ASSESSORIA

O deputado federal, Alfredo Kaefer (PSDB/PR)

Na avaliação, Kaefer recebeu a segunda maior nota entre todos os parlamentares do Paraná, o que o colocou na 24ª posição entre os 513 deputados brasileiros. A posição é considerada satisfatória, uma vez que, Kaefer não ocupou 'cargos' ao longo deste período, tais como presidência de lideranças ou de comissões permanentes. O fato torna ainda mais meritória a inclusão de Kaefer apenas pelas suas proposições e relatorias de PECs, Projetos de Lei e outros.

"Estamos trabalhando em diversas frentes, em vários projetos e, principalmente, em situações que podem ajudar o Brasil a avançar como um todo, com educação, com diminuição de impostos para todos que produzem. Muitas vezes, o trabalho não aparece para o público, mas o importante são os resultados obtidos", afirmou Kaefer.

Além das propostas e projetos, Kaefer participa ativamente das comissões de Finanças e Tributação, Comissão de Agricultura, Pecuária, Abastecimento e Desenvolvimento Rural, Finanças e Tributação: Titular e Fiscalização Financeira e Controle. "Participamos também de comissões especiais, como a que trata da Estrada do Colono, Educação em tempo integral, reforma política e outras", finalizou.

Creci J-3802

VALÊNCIA
SOLUÇÕES IMOBILIÁRIAS

www.imobiliariavalencia.com.br

HORÁRIO DE ATENDIMENTO
SEG. A SEX. DAS 8h30 ÀS 18h30
SÁB. DAS 8h30 ÀS 12h30

R. PARANÁ, 4384 - CENTRO - CASCAVEL - PARANÁ

45 3036 5000 - PLANTÃO: LOCAÇÃO 9152 1069 - VENDAS 9152 1002

VENDAS

APARTAMENTOS

R$ 90.000,00 -Park da Vitória Pacaembu, R. Céu Azul c/02 qtos, sala conj. c/ cozinha, área de serv. bwc e garagem

R$ 120.000,00 FAG R. João Kuloski, 55m² cont, 45m² priv., suíte, sala, cozinha, 01 vaga de garagem, próximo a FAG, entrega em jan/2013.

R$ 140.000,00 Res. Florença Santa Cruz R. Bororós c/ 3 qtos, sala e cozinha conjugada, bwc, jardim de inverno, quintal, 1 vaga de garagem.

R$ 155.000,00 Alto Alegre R. Uruguai, 02 qtos, bwc ,sala c/ sacada, cozinha, área de serv. e garagem

R$ 158.000,00 Ed. Hannover, Centro R Manaus, c/ 2Qtos, Bwc, sala c/2amb. coz. área de serv e 2 Garagens, 2 salão festa.

R$-160.000,00 - Ed Rothemburg, Jd Vitoria , R Sete de Setembro , 2 qts, 1 bwc, Sala, cozinha, lav., garagem coberta, bx condominio, anexo Pque da vitoria, linda vista e posição privilegiada do sol pela manha.

R$ 245.000,00 – Country R.Vicente Machado, 2355 01 suíte, 02 qtos, bwc , sala, cozinha, área de serv. e garagem, Salao de festa, academia, elevador.

R$ 309.932,74 Ed. H. Rieger – Centro R. Presidente Bernardes, 01 suíte, 02 qtos, bwc, sala c/ sacada, coz. área de serv. 02 garagens, depo. Entrega Março de 2016

R$ 340.000,00 Ed. Alto do Leblon – Centro R. Rio de Janeiro, 01 suíte, 01 qto, bwc, sala 02 amb. área de serv e 02 garagens.

R$320.000,00 Ed.Terra Nova Centro R Paraná, c/ 1suíte máster closet hidro, 2qtos, sala, coz,, sacada, área serv. e garagem, piscina,porteiro 24hr.

R$ 400.000,00 Ed. Atlanta, Centro - R. Salgado Filho, 01 suíte, 02 qtos, bwc social, sala em 02 amb. c/ sacada, coz c/ armários, lavanderia e 02 garagem.

R$ 420.000,00 Ed. Avenida Centro R Mar. Deodoro esq. Av Brasil **,** c/ 143 M2, 01 suite, 02 Qts, Coz. Mob., 2 Salas, 1 vgs garagem, bwc, área de serviço, Apto finamente decorado c/ papel de parede, lustres cristal, espelhos bisotê, acab. em gesso, iluminação, armários c/ espelhos nos bwc, painéis na suíte... Estrutura do edifício com 04 salões de festas, Play Ground. Cozinha mobiliada com bancada.

R$ 425.451,00 Cond. Res. Mirante do Lago Região do Lago R Pedro Carlos Neppel, c/218,18 m2 2 suite máster 1 demi-suite área de serv. Bwc coz. Sacada c/ chur. Sala estar sala TV 2 vagas gar. Entrega-08/2015.

R$ 500.000,00 Ed Azzurro Centro, R Rio Gde do Sul**,** c/ 262 M2, 01 suite c/ sac., 02 Qts c/ sac., Coz. c/ churrasq., 2 Salas, dep. Empregada c/ bwc 2 vgs garagem laterais, bwc social, área de serviço,lavabo, 2 aptos por andar, piscina, salão de festas, fino acabamento, excelente localização. Ref.Iº andar.

R$ 560.000,00 Ed. Julia Centro, R. Souza Naves, 01 suíte,02 qtos, bwc, sala 02 amb. c/ sacada c/ churras. Cozinha, área de serv. 02 garagens Apto Lindo – Novo.

R$ 620.000,00 Ed. Geraldo Marques Saraiva Centro, R. Mato Grosso Lindo Apto. C/ 01 suíte,02 qtos, bwc, sala 02 amb. c/ sacada c/ churras. Cozinha, área de serv. 02 garagens e Box.

R$ 650.000,00 - Regiao do Lago R.Voluntarios Da Patria, c/ 1 suite, 3 qtos, 2 sala, 2 bwc,cozinha,churrasq,área de serv, 2 garagem.
3 qtos, bwc, sala 2 amb, cozinha, lavand. E garagem.

R$ 700.000,00 Balneário Camboriu. Centro R. 3000, 01 suíte, 02 qtos, bwc , sala, cozinha, área de serv. garagem.

R$ 730.000,00 Abraham Lincon – Centro R Natal , c/ 238m2, 01 suíte máster, 02 suíte, sala 02 amb. c/ sacada e churasq. Dep. E 02 garagens. O Ed. Contará c/ 2406m2 de área de lazer. Entrega Dez/2017

R$ 750.000,00 – Centro R. Minas Gerais, 03 suíte, lavabo, sala, cozinha, área de serv. Garagem.

R$ 790.000,00 Ed. Res. De Bona Centro 1 suíte c/ closet e sacada, 1 suíte c/ sacada, 2 suítes, sala c/ sacada e sala de jantar c/ cozinha, área de serviço + sacada c/ churrasq. lavabo, 2 vagas de garagem.

R$ 950.000,00 – Centro – Edificio Mediterrane R. Manoel Ribas, 2 suíte, 2 Qtos, lavabo, 4 sala, cozinha mobiliada, área de serv., dependência de empregada, 3 garagem, Salao de festa, 2 elevadores, piscina.

R$ 1.090.000,00 Ed. Privilege-Torre III - Centro R. Mato Grosso 01 suíte máster, 02 suítes, bwc, 03 salas, sacada c/ chur. coz. área de serv e 02 garagnes Entrega Julho 2018. Entrada + parcelas Mensais

R$ 1.263.000,00 Ed. Alamedas Jardins - Balneário Camboriu SC Av. Brasil c/ 202,98m2 01 suíte máster, 02 suítes, sala 02 amb, sacadas, cozinha, área de serv, 02 garagens Empreendimento com SPA, Piscinas, salas de jogos, Baby-Room, Academia. Entrada + parcelas.

R$ 1.466.500,00 Ed. Aroira - Balneário Camboriu SC Praia Brava c/ 437,27m2 03 suíte máster, Salas,lavabo, sacadas, espaço gourmet, cozinha, área de serv, 04 garagens Empreendimento com Heliporto, quadra de tênis, Open Shopping, Campo de Futebol society, cinema, Ofurô, SPA, Piscinas, salas de jogos, Baby-Room, Academia, e outros Entrada + parcelas.

R$ 1.644.000,00 Las Dunas - Balneário Camboriu SC R. 2450 c/ 03 Suítes, living, Lavabo, Sala de Estar e Jantar integradas, Cozinha, Área de Serviço e Garagem

R$ 1.716.000,00 Ed. Le Majestic - Balneário Camboriu SC Av. Brasil c/ 250,49m2 03 suíte máster, Salas, lavabo, sacadas, espaço gourmet, cozinha, área de serv, 03 garagens 3mil m2 de área de Lazer A maior área Av Brasil. Entrada + parcelas.

R$ 1.970.000,00 ED. Dalcellis. Balneário Camboriu SC R. 1.200 c/ Suíte c/ hidro, 02 suite master, Lavabo, Sala de Estar e Jantar integradas, Cozinha, Área de Serviço, 2 Garagens

R$ 2.252.000,00 Vila Serena Home Club - Balneário Camboriu SC R. 3706 c/ 325,72 m2 02 suíte máster, 02 Demi-Suíte Salas, lavabo, sacadas, espaço gourmet, cozinha, área de serv, 03 garagens. E 10.000mil m2 de área de área Lazer. É O mais alto residencial da America Latina, Edificio com Acesso privativo para a Praia. Entrada + parcelas.

CASAS E SOBRADOS

R$ 155.000,00 – Neva, Rua Aldemar Angelo Beux , 02 qtos, bwc, sala, cozinha, área de serv., garagem.

R$ 165.000,00 Jd. Guarujá R. das Açucenas, 110m² 03 qtos, bwc, sala em 02 amb., cozinha, área de serv, despensa, 04 garagens, boa sobra de terreno na frente nos fundos

R$-195.000,00 Angra dos Reis , R Alcides da C. Ribeiro, c/ 1 suite, 2 qts, 1 bwc, Sala, cozinha, lav., garagem c/ pergolado p/ 2 carros, portão eletrônico, quintal, ótimo acabamento, toda em lage.

R$-250.000,00- Angra dos Reis , R Quartzo, c/ 1 suite, 2 qts sendo 1 c/ sacada, 1 bwc, lavabo, Sala c/ lareira, cozinha c/ mobilia, lav., garagem p/ 2 carros, portão eletrônico, ótimo acabamento, todo em lage.

R$ 260.000,00 Parque Verde, R Aroeira, 01 suíte, 02 qtos, bwc, sala, cozinha, área de serv., 2 garagens, quintal.

R$ 280.000,00 Rua Epifanio Abreu de Figueiredo , 02 suite, 1 qtos, bwc, sala, cozinha, garagem.

R$ 315.000,00 Santa Cruz, R. Tupiniquins, casa c/ 162 m2 terreno c/ 225 M2, 01 suite c/ closet, 02 Qts grandes, Coz, 2 Salas, garagem 3 carros, bwc, área de serviço, arquitetuta moderna e bem segura.

R$ 320.000,00 Jd Cristal/Tropical R. Belém - 1 Suíte, 2 qtos, bwc c/ armários, bwc social, sl c/ 2 amb, coz mobiliada, área de serv, churrasqueira c/ área de festa e 2 garagens.

R$ 350.000,00 – Alto Alegre, R. Glaciliano Ramos 280m2, c/ 03 casas construídas sob o terreno de 546m2.

R$ 350.000 Tropical, R. Belém, 1 suíte c/ sacada, 2 quartos, 2 bwcs sociais, coz mobiliada, sl de jantar, área de serv c/ churrasqueira,02 garagens.

R$ 399.000,00 São Cristovão, R. Paranaguá,,1 suite máster, 2qtos, Bwc,2 salas, coz,área de serv.,2garagem cobertas, edícula c/churras, qto, Bwc.

R$ 440.000,00 – Pedro Ivo, Country, 01 suíte c/ closet. Mob. e sacada, 02 qtos amplos, bwc, sala, lavabo,copa, coz. mob. área de serv mob, Ed. c/ churrasq. e garagem, lindo sobrado, Excel. Acabamento

R$ 480.000,00 Sto Antº/FAG , R Placido Mascarello, c/ 165 m2, 1 suite c/ hidro, 3 qts, 1 bwc, Sala Tv, Sala de jantar, cozinha plan., garagem, portão eletrônico, quintal e jardim grandes, ótimo acabamento, toda em lage, aquec. A gás, grades nas janelas, terreno c/ 366 m2.

R$ 499.000,00 Maria Luiza, R. dos Pracinhas c/ 260 m2 terreno c/ 360 M2, Sobrado de esq. c/ dois acessos de garagens. Peças grandes.
Piso Superior:01 Suite com sacada e preparada p/ hidro, 02 quartos, 01 bwc social e sala de acesso. Piso Inferior:cozinha, sala de jantar, sala de estar/tv bem grande, lavabo, garagem 02 carros, churrasqueira, e uma área de 12x4,5 m2 onde funciona uma pequena fabrica

R$ 600.000,00 Rua Idelfonso Pinto da Luz – 01 suite, 2 qtos, lavabo, bwc, sala, cozinha, salão de festas, quintal e garagem

R$-625.000,00 - Pque Verde , R Fortaleza, c/ 250 m2, sendo 3 suites c/ sacada, sendo a da frente máster e as demais com closet, jd de inverno, garagem 2 carros lat., 2 salas, lavabo, cozinha, portão eletrônico, aquec. A gás, área de lazer anexo, fino acabamento, hall de entrada.

R$ 680.000,00 - R. Jequitibá, Tropical, 01 suíte, 03 qtos, bwc, sala, copa, coz, mob. despensa, área de serv, amplo c/ churrasq. bwc e qto , casa com sótão, quintal edícula c/ qto, bwc, churrasq. c/ fogão caipira. Excelente localização.

R$ 680.000,00 – Vila Tolentino, R.Marechal Floriano, 01 suíte, 02 qtos, bwc, sala em 02 amb., cozinha, área de serv., 2 garagens, quinta, Edicula com churrasqueira.

R$ 685.000,00 Centro, R. Marechal Deodoro c/ 244m2 Suíte Master, Suíte, Quarto, BWC Social, Sala Social, Sala de Jantar, Sala de TV, Cozinha Mobiliada, Área de Serviço com Armários, Edícula com Churrasqueira, Quarto e BWC –Linda Casa com jardim, aquecimento, cerca elétrica. Excelente acabamento.

R$ 700.000,00 Tropical, R. Erva Mate c/ 1 suíte, 3 qtos, 3 salas, 1 sala com sacada, 3 bwc, 1 cozinha mob., edícula c/ churrasq. bwc e lavanderia, 02 vagas cobertas, 03 vagas descobertas.

R$ 710.000,00 Centro R. Marechal Floriano c/ 205m2 01 suíte, 02 qtos, bwc, sala c/ lareira, coz. semi-mob., área de serv, 03 garagens coberta, varanda. Espaço Gourmet c/ churrasq. , 01 qto, bwc, quintal, fonte, jardim. Excelente acabamento. Terreno de 600m2.

R$ 730.000,00 Neva R Osvaldo Cruz, terreno com 462 m2 excelente propriedade de 239 m2, bairro nobre, 01 suíte máster, 03 Qts, 03 Salas, 02 Bwc, Espaço Gourmet c/ Piscina e Chur. Garagem coberta p/ 03 Carros – Segura e Planta bem distribuída.

R$ 750.000,00 Colina Verde - Boa Vista da Aparecida, em frente ao lago, 01 suíte, 03 qtos, bwc, sala de tv, cozinha, área de serv., garagens, quintal, pomar.

TERRENOS

R$ 65.000,00 Florais Do Paraná R Francisco Maculan,10x25 (250)m2 bairro novo ótimo para residência.

R$ 170.000,00 Novo Milenio, R. Luiza Vilakca 15.46x3 c/ 464,27m2 todo plano e com linda vista pra cidade.

R$-298.500,00- RES. TREVISO, FAG , Av Tito Muffato, condominio fechado, terreno c/ 598 M2, excelente infra estrutura de lazer, ótima distribuição de lotes, segurança monitorada 24 hrs.

R$ 315.000,00, Vila Tolentino, R. Presidente Bernardes, 621,00m2 Com projeto aprovado pela prefeitura de 15 Aptos.

R$-380.000,00 STA FELICIDADE, R Hercilio Barcello, 2 terrenos de esquina, totalizando 733 M2, plano, local alto, excelente para moradia ou comercio.

R$ 1.350.000,00 Cataratas R. Saldanha Marinho c/ 2.325m2 de área c/ frente para 03 Ruas Independentes . Barracao de 600m2 de barracão, escritório bwc.

R$ 1.250.000,00 FAG, R. Anibal Curi, área de 2.160 M2 sendo 03 terrenos juntos... localizado px Centro 8 minutos Supermercado 5 minutos Escola 3 minutos

R$ 1.540.000,00 Sta Tereza do Oeste C/ 8208 m² , Beira da BR 277, km 611 ,

ÁREA RURAL

R$ 850.000,00 Chácara, Estrada do Rio da Paz c/ 5000m2 e 3 casas .

R$ 2.500.000,00 Chácara, Sta Tereza do Oeste, Beira da BR 277, km 611 , área total 32.700 mts, incluindo 3 açudes, pousada e vinícola

R$ 5.600.000,00 - 105,3 alqueires - 66km de Cascavel. e 6km do asfalto. Mecanizados 41 alq. Podendo mecanizar mais 06 alq. 29 alq. de pasto e 35,3 alq. de reserva, sendo que 14,3 alq. destes podem ser mecanizados. Pagamento 1+2 ou estuda propostas.

SALAS COMERCIAIS

R$ 1.250.000,00 – São Cristovão R. Barão do Rio Branco - Prox. ao Mercado All Mayer. Sala térrea c/ recepção e bwc,. Barracão com bwc, vestiário, cozinha. Rampa de carga e descarga de mercadorias. Andar superior c/ 01 sala comercial c/ bwc. E 01 apto c/ 01 suíte, 02 quartos, sala, cozinha e espaço gourmet

R$ 1.350.000,00 Cataratas R. Saldanha Marinho c/600m2 de barracão, escritório bwc, e terreno de 2.325m2 com frente para 03 Ruas Independentes

R$ 1.600.000,00 Centro R Paraguay, Prédio c/805 m2, distribuídos em salas, auditório, escritório, área de festas, apartamento, etc.... com uma relação de mobiliário que compõe os referidos ambientes a cima, ótima fonte de renda sob locação total ou individuais a eventos.

LOCAÇÃO

APARTAMENTOS

R$ 560,00 Ed. Res. Lucano, Tropical - R. Fortaleza, 2 qtos, BWC social, sala, cozinha., lavanderia, e garagem

R$ 600,00 Ed. Residencial - Torre do Sol, São Cristovão, R. Jose Bonifacio, 02 quartos, bwc social, sala em 02 amb., cozinha, lavanderia e 1 vaga de garagem. Apartamento recém, reformado.

R$ 650,00 Ed. Idealle, Centro , R Pio XII, 02 qts, BWC social, sl e cozinha integrados c/ sacada, área de serviço, 1 garagem coberta

R$ 650,00 Prox. Churrascaria Gandim R. Guaracas, 02 qtos, bwc, sl 02 amb, coz, área de serv e garagem.

R$ 800,00 Resd. Leticia Centro Rua Nereu Ramos c/ 03 qtos, sala c/ sacada e churrasq. cozinha área de serv e garagem (Cond.

R$ 900,00 – Ed. Porto Santo, Centro, R. Recife. C/ 02 quartos, bwc, sala c/ 02 amb, cozinha c/ lavanderia e vaga na garagem

R$ 1.000,00 Ed. Libero R Rio de Janeiro Alto Alegre, 01 suíte closet e hidro, 02 qtos, bwc, sala 02 amb c/ sacada,cozinha, área de serv e garagem. Próx. a Rodoviária

R$ 1.200,00 – Ed. Res. Orion, Centro, R. Marechal C. Rondon. Com cozinha mobiliada, 02 qtos, bwc social, sala, sacada com churrasqueira, área de serviço, vaga de garagem.

R$ 1.200,00 Ed Orion R. Marechal C Rondon, 01 Suíte,, 02 qtos, bwc, sala 2 amb , coz mobiliada, área de serv e garagem.

R$ 1.500,00 Ed. Atlanta, Centro, R. Salgado Filho, 01 suíte, 02 qtos, bwc social, sala em 02 amb. c/ sacada, coz c/ armários, lavanderia e 02 garagem.

R$ 1.600,00 Ed. Guiomar Rezende, Centro, R. Barão do Cerro Azul, 01 suíte, 02 qtos, bwc social, sala em 02 amb. c/ sacada e churrasq., cozinha, lavanderia e 01 garagem. Cozinha e Bwc c/ armários. Apartamento Novo pronto p/ morar, ótima localização, à uma quadra da Av. Brasil. Excelente custo benefício, cond. baixo.

R$-2.100,00 – Ed. AZZURRO, Mobiliado , Centro R Rio Grande do Sul, c/ 262 M2 c/ 03 suite c/ sac.,cozinha c/ churrasq., 2 salas, área de serviço, lavabo, 2 aptos por andar, piscina, salão de festas, fino acab. 2 vagas de garagem lateral, excelente localização, refere-se ao 8º andar.

CASAS E SOBRADOS

R$ 600,00, Santos Dumont, R. Nossa Senhora da Penha, 02 qtos, bwc social, sala e cozinha, lavanderia e garagem.

R$ 650,00 Floresta, R. da Garça 295, 04 qto, bwc social, sala, cozinha, lavanderia e 03 garagens.

R$ 700,00 Angra dos reis, R. Tupis, 2 qtos, bwc, sala conj c/ coz americana, área de serv e garagem.

R$ 1.100,00 Centro R. Natal c/ 1 Suíte, 2 Quarto, BWC Social, Sala 2 Ambientes, Cozinha, Área de Serviço, Garagem Coberta, 2 Garagem Coberta (linda casa em Cond.)

SALAS COMERCIAIS

R$ 650,00 – Ed. Isabel, Centro, 34mts, com cozinha e BWC.**R$ 700,00 Sala Comercial, Nova York,** R. Laranjeiras do Sul, 01 sala c/porta de vidro, 01 sala menor 01 bwc. Próximo ao Lago

R$ 700,00 Ed Du Portuga, R Terezina, sl comercial térrea c/ vitrine c/ BWC, coz e estacionamento em frente

R$ 1200,00 Centro, R. Paraná, 02 escritórios, 01 bwc. Sala comercial com 76 mt²,

R$ 1.400,00 – Ed. Carpenedo, Centro, R. Paraná, Sala terrea com 76mts, com 2 escritórios e 1 sala grande, BWC social.

R$ 2.500,00 Sala Comercial, Centro R. Paraná (Ed. Cima) 152m2 duas salas conjugadas c/ mezanino

R$ 6.000,00 – Prédio 2 pisos de esquina, Barao do Rio Branco c/ Manaus, c/ 535 M2, 13 sl amplas c/ mobilia, não tem carga e descarga

R$ 10.000,00 – Casa central de esquina, R Castro Alves x Recife, c/ 277 M2, e terreno c/ 890 M2, peças amplas, lindo jardim com palmeiras e amplo estacionamento, 02 acessos de garagem por ambas as ruas.

R$ 12.000,00 Sala comercial, com 1200 mt² R. Cuiabá, 09 bwc, mezanino, 19 vagas de garagem.

R$ 16.500,00 Centro R. Paraná entre Souza Naves e Carlos de Carvalho, com 563m2 c/ 04 salas, 02 escritórios, 02 bwc, lavabo, hall de entrada, acessibilidade para cadeirantes, cozinha, área de serv. 08 garagens cobertas e terreno para estacionamento c/ capacidade para 25 carros.

IMÓVEIS ESPERANDO POR SEUS DONOS

IMÓVEIS PARA VENDA EM CASCAVEL

APARTAMENTOS

R$ 800 mil - Ed. Ouro Verde – R. Castro Alves – Centro - 2 qtos, 1 suíte simples, 1 suíte com sacada, Sla 3 Amb. c/ sac, Cozinha c/ armários, lav. lavabo, BWC e 2 vagas de garagem

R$ 750 mil - Ed. Santana Ap 06 – R. Visc. De Guarapuava – centro – 2 qtos, 1 suíte máster com hidro e closet, sl estar/jantar, coz., A.S., garagem salão festas, aquecimento a gás

R$ 650 mil - Ed. Way Point – R. Recife 100 – Centro – 2 qtos, 1 suíte, sl estar e jantar, sacada com churr, coz. mobil., 3 vgs de garagem, piscina, salão festas, apto mobiliado

R$ 600 mil - Ed. Santana – Ap 10 – R. Visc. De Guarapuava – Centro – 2 quartos, 1 suíte, sala, cozinha, bwc, sacada, garagem, excelente localização

R$ 570 mil - Ed. Tupinambá – R. Tupinambá – Angra dos Reis - 1 Dorm., Sala , 1 Coz, 1 Lavand, 1 BWC. Com 1 v de garag. 500m²

Consulte-nos - Ed Prime Tower Residence- 2 qtos, 1 ste master, sacada, coz, area de serviço, wc social, garagem.

R$ 530 mil - Ed. Itá R. São Paulo – Centro - 5 Dorm, 1 Ste , Qto, 3 Qto c/sac, Sla 2 Amb, Coz, Planj, Lavand, BWC, 2 vg de garag. 253,56m²

R$ 490 mil - Ed. São Rafael - R. Pernambuco – Centro - 3 Dorm,1 Ste , 1 Sla estar/jantar, churrasq,Coz. mobil., BWC , 1 vg de gar. Apto mob. 183,52 m² de área total.

R$ 440 mil - Ed. Splendore. R. Pedro Ivo. Country. Entrega p/ nov. de 2016. Lançamento JL,A. de Lazer completa c/piscina, portaria 24hrs, cond. baixo custo, churr.

R$ 430 mil - Ed. Valentina - R. Antonina, 2404, Centro. C/ 180 m², 3 Dorm (1 Ste. c/ ac., 1 Qto. c/ sac., 1 Qto.), Sala Estar/Jantar c/ sacada e Churrasqueira, Cozinha Gourmet, Semi mobil.

R$ 430 mil - Ed. Montparnasse – R. Recife 1698 – Centro – 1 suíte + 2 qtos, Sl Estar, Sl Jantar, Coz., 2 BWC. Semi mobil. 211,95 m² área total e 206,43 m² área útil.

R$ 420 mil - Ed. João Baptista Cunha Ap 906 bl 01 c/ 3 quartos, 1 suíte, cozinha, área de serviço, 2 vagas de garagem, sacada, piscina, salao de festas, churrasqueira, play ground. Em construção

R$ 418 mil - Ed solar Du Parc Ap 101- R. Uruguai, 570 –Alto Alegre - 1 Ste, 2 Qtos, Sla 2 Amb, Sac C/ Chur,Coz, Área Serv,BWC BWC.190,63 m².

R$ 418 mil - Ed. Solar Du Parc Ap nº 104 - R. Uruguai, 570 – Alto Alegre - 1 Ste , 2 Qtos , Sla 2 Amb, sac C/Chur. Coz, Área Serv, BWC, 158,07m²

R$ 385 mil - Ed. Solar Du Parc – R. Uruguai, 570 Ap 702 – 2 qtos, 1 suíte, sala de estar, cozinha, bwc social e suíte, 2 vgs de garagem

Consulte-nos - Ed. Dom Muller – São Cristóvão – apto 3 quartos + 1 suíte, sala estar e jantar, cozinha, bwc, A.S., 2 vgs de garagem, sl de festas, churr., sacada

Consulte-nos - Ed. Armando Rezende – Centro – excelente localização, 2 vgs de garagem, sacada, 1 quarto, 1 suíte, bwc, cozinha, área de serviço

Consulte-nos - Ed. Geraldo marques Saraiva – Centro – sacada com churrasqueira, 2 quartos, 1 suíte, bwc social e suíte, 2 vgs de garagem, área de serviço, cozinha

Consulte-nos -Ed. Silvio Kissula. Centro. Excelente localização, ótimo acabamento.

Consulte-nos - Ed. Julia, Centro, 1 ste, 2 qtos, sacada, coz, bwc social e garagem, excelente localização.

Consulte-nos - Ed. Guiomar Rezende – centro – 2 quartos, 1 suíte, sl estar e jantar, cozinha, bwc, área de serviço, 2 vgs de garagem, sacada.

R$ 385 mil - Ed. Flor de Lis Ap 303 – 2 quartos, 1 suíte, cozinha e quartos com mobília, sacada c/ churrasq., garagem, play ground, piscina, ótima localização

R$ 380 mil - Ed. Afonso pena – Centro, 1 qto, 1 ste, sla, coz., bwc, a.s., sacada.

Consulte-nos - Ed. Dom Muller – São Cristóvão – apto 3 quartos + 1 suíte, sala estar e jantar, cozinha, bwc, a.s., 2 vgs de garagem, sl de festas, churr., sacada

R$ 375 mil - Ed. Solar Du Parc – R. Uruguai 570 Ap 602 – 2 qtos, 1 suíte, sala de estar, cozinha, bwc social e suíte, 2 vgs de garagem

R$ 365 mil - Ed. Saint Poul Ap 703 - R. Rio de Janeiro, 1405 – Centro - 2 qtos, 1 suíte, Sla c/ sac, Churr. e Pia, 2 bwc, Hall, Coz, Planej, Área Serv,1 gar

R$ 350 mil - Ed. Solar du Parc Ap 303. 2 qtos, 1 ste, sla estar/jantar, coz. e garagem

R$ 315 mil - Ed. Vila Firenze Ap 701 – Centro – 2 qtos, 1 suíte, sl estar, cozinha com armários, bwc, garagem, piscina, salão de festas.

R$ 325 mil - Ed. Irondina Gotardo Ap 43 – Centro – 2 qtos, 1 suíte, cozinha, área de serviço, bwc, garagem, apto semi-mobiliado.

R$ 300 mil - Ed. Elma – R. Maranhão 2925 Alto Alegre – 2 quartos, 1 suíte, sala, cozinha com armários, sacada, garagem

R$ 280 mil - Ed. Rio de Janeiro Ap 102 Bl 01 - R. Castro Alves 1642 - Sala 1, Sala tv, Sacada, Quartos 3, Sendo Suíte, BWC Social, Cozinha, Coz. mobil, A.S., Garagem

R$ 280 mil - Ed. Torres de Lyon Ap 101 bl 02 - R. Recife 1042 – centro – 2 qtos, 1 suíte, sala 2 amb, sacada, cozinha, bwc social e suíte, garagem.

R$ 275 mil - Ed. MW Ap 04 – R. Parana – Centro / 2 qos, 1 ste, sla, coz., garagem

R$ 250 mil - Ed. Res. Monica Ap 10. R. Paraguai N 868 – Centro - 2 Dorm, 1 Sala 2 Amb. c/ sac, 1 Coz, Área de Serv, BWC Social. 1 garag. Com 101,22 m².

R$ 245 mil - Ed. Grand Hudson – R. Paraguai 431 Alto Alegre – 2 quartos, sala, cozinha, bwc, 2 vgs de garagem, sacada com churrasqueira.

R$ 238 mil - Res. Das Torres - Fag – Ap 03. 2 qtos, sla e coz., bwc, garagem, sacada.

R$ 240 mil - Res. Das Torres – Fag – Ap 311 2 quartos, sala e cozinha, bwc, garagem e sacada

R$ 230 mil - Ed. Medeiros II - Apto nº 1. R. Joao Maria Correia Nº 514 – Fag - 1 Suíte, 2 Quartos , Sala, Cozinha, Copa, BWC. 1garag. semi mob. Possui 122,04 m².

R$ 195 mil - Ed. Res. Lokatell AP 73 – R. Vitoria Nº 1735 – Neva 2 quarto, Closet, Sala 2 Ambientes, sacada c/ churrasq., Coz. mobil., A.S., BWC, garagem. 81 m²

R$ 174 mil - Ed. Res. Vila Germania Ap 15 Bl H – 2 qtos, sla, coz., bwc, garagem.

R$ 170 mil - Ed. Saint James Ap 33 - R. Salgado Filho, 2690 – Centro - 2 Dormitórios, 1 Quarto c/ sacada, 1Qto, Sla Estar, Coz ,BWC. 1 garag. Possui 70,22 m²

R$ 170 mil - Ed. Nuremberg Ap 16 - R. Manaus, 2074 - Bloco c – Centro - 2 Qtos , Sala 2 Amb, 1 Coz, 1 Área Serv, BWC, 1 garag. 95,37 m²

R$ 174 mil - Ed. Res. Vila Germania Ap 15 Bl H – 2 qtos, sla, coz., bwc, lav., garagem

R$ 169 mil - Ed. Res. Poty Ap 516 – R. Tom Jobim 370 – Country – 2 quartos, sala de estar e jantar, cozinha, bwc, sacada, 2 vgs de garagem, churrasqueira.

R$ 160 mil - Ed. Res. Ever Life II Ap 22 R. Pernambuco, 2617 – Coqueiral - 2 qts, sala com sacada, coz, BWC. 1 vaga de gar. Semi mobiliado. Possui 69,43 m²

R$ 150 mil - Ed. Por do Sol Ap 72 – R. Mato Grosso 995 Centro - 2 qtos, sla 2 ambientes, cozinha, bwc, garagem.

R$ 150 mil - Ed. São Joseph, Ap 12 R. Iraci Viganó 34. 2qtos, sla, coz., bwc, garagem

R$ 150 mil - Ed. Res. América Ap 03 – Jd. Maria Luiza – R. Sandino Erasmo de Amorin 430 2 qtos, 1 suíte, sala estar, cozinha c/ armários, 2 bwc, 1 garagem.

R$ 145 mil - Ed. Munique Ap 16 Bl A, 2 qtos, sla, coz., bwc social, área de serviço, 1 vg de garagem

R$ 125 mil - Ed. Vega Ap 21 Cancelli 2 quartos, sala, cozinha, bwc, garagem

R$ 116,656 mil - Ed. Res. Universitário Ap 7 – quarto, sala, cozinha, bwc.

R$ 115 mil - Ed. Portal Dom Pedro - R. Tito Mufato, 2077 - Bloco A Ap 304 – Santa Cruz - 3 Quartos, Sala, Coz. mobil. Área Serviço, bwc, 1 vaga de garagem.

R$ 110 mil - Ed. Portal dom Pedro Ap 302 Bloco I- Sta Cruz. 3 qtos, sl, coz, garagem.

R$ 100 mil - Ed. Dom Otavio Ap 32 Bloco B – Sala, 2 quartos, bwc, coz., garagem

R$ 97 mil - Ed. Park da Vitória Ap 21 Bl 08 – 2 quartos, sala, cozinha, bwc, garagem

CASAS

R$ 2.500.000 - R. Fortaleza Nº 566 – Centro - 5 Suítes Simples, 4 sala, Escritório, Adega, Hall, Coz. Planej, Área Serv. Com 3 vagas de garagem, 1747,75 m².

R$ 1.500.00 - R. Visc. De Guarapuava 2746 – Centro – 1 ste máster, 1 ste simples, 1 quarto, sala estar e jantar, cozinha planejada, área de serviço, 3 vgs de garagem, piscina, espaço gourmet com churrasqueira, jardim, escritório, bwc social, lavabo.

R$ 1.200.000 - R. Pará,2717 – Jd. Independência - 2 qtos, 1 ste, sala de estar e jantar, cozinha c/ armários, piscina, salão de festas c/ churr, Semi mob. 560 m² de terreno.

R$ 900 mil - R. Natal N 475 – Centro - 1 Ste Máster, Ste Simples, 3 Qtos. Sala 2 Amb,Sla Estar, Sla Íntima,Coz,Área Serv,.3 garag. Semi mob. Com 660 m² de terreno.

R$ 950 mil - R. Castro Alves, 901 – Centro - Sala 4, Sala Tv, Quartos 4, Sendo Suíte 1, Lavabo, BWC Social 2, Coz. mobil., Churr, Área Edificada 380, Área Averbada 191,84. Possui edícula.

R$ 950 mil - R. Júlio Prestes 77 – Pq. São Paulo – barracão com casa sendo terreno de 1296m² e 489m² de área construída.

R$ 720 mil - R. Juracy Antonio Capra 520 – Country – 2 quartos, 1 suíte, sala estar e jantar, cozinha, bwc, área de serviço, 2 vgs de garagem, copa, semi mobiliado.

R$ 750 mil - R. Bétula 108 – Tropical – 3 qtos, 1 ste c/ closet, sla estar c/ lareira, sala jantar, coz. mobil., dep. de empregada, sobra de terreno nos fundos, portão eletrônico, laje.

R$ 680 mil - R. Natalício Florentino Alves, 279 – Cancelli. Casa 254m² e barracão 650m²

R$ 680 mil - R. das Hortências 94 Tropical – 2 quartos, 1 suíte, 3 salas, cozinha, bwc social e suíte, edícula com churrasqueira, 2 vgs de garagem, 5 vgs de estacionamento.

R$ 650 mil - R. Jardel Filho, 695 – Jd. Polo Centro - Foz do iguaçu/PR. Ste+3 Qtos, 03 salas, Coz., A.S. BWC, Piscina, Edícula c/ Qto churras. 286m² área const e 713,9m² terreno.

R$ 650 mil - R. Cassiano Jorge Fernandes N 1718 – Neva – c/ 3 suítes, Sala, Cozinha ,Copa, Área de Serv, 3 BWC Ste.2 garg, Edícula, Churrasqueira ,Pia, Balcão. 504 m total.

R$ 632 mil - R. Visc. Do Rio Branco N 1948 – Neva - 3 Dorm, 1 suíte, Sala c/ sacada, Sla, Escritório, Coz., Copa, Área Serv, 1 Dep. Comp. Empregada, 4BWC, 4 garagem.

R$ 620 mil - R. Sergio Djalma de Hollanda 1202 - terreno c/ 660M² (12X55) 2 quartos, 1 suíte, cozinha com armários, bwc, área de serviço, churrasqueira, varanda, edícula, ótimo acabamento

R$ 600 mil - R. Castro Alves, 533. Vila Tolentino.3 stes, sla, coz. mobil., bwc e garagem.

R$ 600 mil - R. Castro 503 – São Cristóvão - 2 qtos, 1 ste, sla de estar/jantar, coz. mobil., bwc social e ste 2 vgs de garagem + estac., terreno c/ 630m e 260m área construída.

R$ 550 mil - Av. Nilo Umberto Deitos 1332 / CEU AZUL PR 3 suítes, 3 salas, cozinha, copa, bwc social e suíte, escritório, deposito, piscina, espaço gourmet com churrasqueira, lavanderia, 2 vgs de garagem

R$ 550 mil - R. Alameda Guarulhos, 151 – Cond. São Carlos – 3 salas, Copa, Quartos, Sendo Ste, BWC Social Coz. mobil., varanda, Churras, Garagem 2 vgs, 181,27m + Edícula

R$ 550 mil - R. Vitória 1269 Neva – 2 quartos + 1 suíte, sala de estar e jantar, coz. e garag.

R$ 550 mil - Av. Nilo Umberto Deitos 1332 / CEU AZUL PR 3 suítes, 3 salas, coz,, bwc social e suíte, piscina, espaço gourmet com churrasqueira, lavanderia, 2 vgs de garagem

R$ 530 mil - R. Valdemar Bonn, 1191 – Jd. Cristal - 1 Ste c/ Hidro + 2 Qtos, 2 salas, Escritório, Coz, A.S.,BWC. 2 vgs de garagem, Edícula c/ churrasq., 387,5 m² de área total.

R$ 490 mil - R. Flamboyant 909 – Alto Alegre – 2 quartos, 1 suíte, sala estar e jantar, cozinha, bwc, 3 vagas de garagem, piscina, estacacionamento, churrasqueira, espaço gourmet.

R$ 480 mil - R. Pres. Bernardes 3403 – Centro – Terreno c/ 560m² sendo 14x40m casa com 3 qtos + 1 ste, sl estar/jantar, coz., bwc, lav., hall de entrada, sobra de terreno frente.

R$ 470 mil - R Maranhao, 2543, Neva - 2 qtos, 1 ste, sl estar, sl intima, coz, wc social, edic, c/ churrasq, area de serviço c/ quarto w wc - coz. e suite c/ armarios.

R$ 450 mil - R. Santa Catarina N 3201 – Alto alegre - 1 Ste Simples + 2 Qtos, 2 salas, Coz. Planejada, BWC, 2 vgs de gar, Semi mob, Edícula com qto, bwc , Disp, Churrasqueira.

R$ 450 mil - R. Salgado Filho, 3994 – Cancelli - Suíte Master, Suíte Simples, 2 Qtos, Sala, Coz., Área de Serv, Lav., Desp. Com 2 vagas de garag. Com 655,75 m² de área total.

R$ 439 mil - R. Vergílio Formiguieri N 612 – Centro – 2 qtos, 1 suíte, sala estar e jantar, cozinha, área de serviço, 2 bwc, terreno 301m2 e 240m2 construida

R$ 430 mil - R. Cristóvão Colombo, N 230 – Pioneiros Catarinense 3 Dorm,1 Ste, 1 Sla Estar, 1 Coz, Área Serv, 1 BWC . 2 vagas de garag. Com 450 m² de área total.

R$ 420 mil - R. Pedro Carlos Neppel N 665 – Jd Maria Luiza - 3 Dorm, Sala, Cozinha Planejada, 2 bwc´s, 1 vg de garagem, semi mob. 532,5m terreno

R$ 420 mil - R. Plínio Salgado 705 – Cond. Monte Carlo Casa 12 2 qtos, 1 suíte, sala 2 amb. Cozinha, área de serv. Garagem, edícula com deposito.

R$ 400 mil - R. Prudente de Moraes 348 – Parque São Paulo – 2 quartos, sala, cozinha, bwc, área de serviço, 2 vgs de garagem, varanda com churrasqueira.

R$ 390 mil - R. Centauro 22B - Cond. Res. Gramado II, 1 suíte, 2 quartos, sala, coz, bwc, área de serviço, espaço gourmet com churrasqueira, 2 vgs de garagem. de aprox. 128m²

R$ 390 mil - R. Alba Vieira, 200 – Jd. Cataratas – 1 Ste Simples + 2 Qtos, Sla Estar, Sla de Jantar, Coz, Área de Serv, BWC . 2 vagas de garag. Edícula com quarto, bwc.

R$ 380 mil - R. Marcelino Menegutz N 437 – Alto Alegre – 3 qtos, suíte c/ hidro, 2 slas, cozinha c/ armários, bwc, 4 vgs de garag, c/540m terreno e 196m const.

R$ 380 mil - R. Benjamin Constante 523 – PQ. São Paulo – 2 qtos, 1 suíte, sala, cozinha., bwc,

R$ 370 mil - R. Orlando Vasconcelos N 1296 – Pioneiros Catarinense - 1 suíte, 1 qto, Closet, sla, Coz. mobil., Lav., bwc, garagem, Semi mobil., 480 m² de área total.

R$ 350 mil - R. Recife 3165 – Coqueiral – 3 quartos, sala de estar e jantar, cozinha, bwc social, lavanderia, garagem, terreno c/ aprox. 468m² área construída

R$ 350 mil - R. Maria Dolores da Mota 558 – 3 quartos, sala, cozinha, bwc, cozinha planejada, área de serviço, edícula, churrasqueira, imóvel financiável

R$ 350 mil - Casa no condomínio Marinas de Santa Helena,3 Dorm. 1 Ste , Sala, Coz, 1 Desp, BWC, 1 vaga de garag. Edícula c/ Churr., balcão. 800 m² de área total.

R$ 320 mil - R. Dos Pracinhas N 71, Champagnat – 1 suíte +2 Qtos, Sl Estar, Sl Jantar, Coz, Área Serv, 3 BWC, Edícula c/ Qto, BWC,. 159,35m² construída e 377m² terreno.

R$ 320 mil - R. Mariana Rodrigues Agostinho, 623 - Sala, Qtos 2, Sendo Ste, BWC Social, Cozinha, A.S., Churr., Garagem 2 vgs, Edícula, 360m terreno e 207m construída.

R$ 312 mil - R. Itaquatiara s/n – Esmeralda – sobrado de esquina 2 quartos + 1 suíte, sala, cozinha, bwc, lavabo, área de serviço, 1 vg de garagem

R$ 310 mil - R. Laranjeiras do Sul 1264 - Jd. Nova York - 3 quartos, sala, cozinha, bwc social, garagem, área de serviço, excelente localização. 368m² terreno

R$ 300 mil - R. Estanislau Cidral – Alto alegre - 2 Quartos, Sala Estar, Cozinha , Área de Serv, 2 BWC Social, possui Edícula, 305 m² de área total.

R$ 300 mil - R. Academia, 1427 – Universitário - 3 Qtos, Sl Estar, Sl Jantar, Cozinha. 300 m² área construída e 390 m² área terreno.

R$ 300 mil - R. Fortaleza 3844 – Recanto Tropical – 2 quartos, 1 suíte, sala estar e jantar, 2 vgs de garagem, área de serviço, churrasqueira.

R$ 295 mil - R. Visc. De Guarapuava, 4705 – Alto Canada - Ste c/ sacada+3 Qtos, Sl Estar, Sl e Coz conjugada, Escritório, Coz, 3 BWC. 357,5m² área terreno.

R$ 290 mil - R. Madalena Tagliaferro, 2230 – Jd. Alvorada - 5 Dorm. (2 Ste, 3 Qtos), 2 Sala, cozinha,BWC ste, BWC Social. Com 3 vagas de garag. Com 372 m² de área total.

R$ 290 mil - R. Academia, 506. Jd. Faculdade. 3 Dorm, Sala 1 Ambiente, Cozinha, Área de Serviço, BWC . Com 2 vagas de garag. Edícula, C/ 390 m² de área total.

R$ 290 mil -R. Suíça, 2548. Jd. Itália. 2 casas fundos 115m² frente 63m² terreno com 612m²

R$ 285 mil - R. Itaquatiara s/n – Esmeralda – 2 quartos, 1 suíte, sala estar, cozinha, bwc, garagem.

R$ 280 mil - R. Madri esq. R. Inglaterra 1098 – 2 quartos, 1 suíte, sala de estar. Cozinha, bwc, sala de jantar, área de serviço, garagem

R$ 280 mil - R. Napoli, 869 – Jd. Itália – 3 quartos, sala, cozinha, bwc, área de serviço, Terreno 600m² e 100m² área construída.

R$ 280 mil - R. Ernandes de Oliveira, 1545 – Pioneiro Catarinense 3 Qtos, Sl Estar, Coz, BWC. 164m² á.const. e 480m² área terreno

R$ 275 mil - R. Fagundes Varela 711 – Alto alegre – 2 quartos, 1 suíte, sala de estar, cozinha, bwc social e serviço, churrasqueira, 2 vgs de garagem, portão eletrônico.

R$ 270 mil - R. Cassiano Jorge Fernandes, 1589 - CENTRO 3 Dorm,1 Ste Simples, 2 Qtos, sl estar e jantar, Coz, Área de Serv BWC, 1 vg de garag

R$ 265 mil - R. Tupis 374 Jd. Santa Cruz – 3 quartos, sala, cozinha, bwc, área de serviço, edícula, Terreno 257,25m² e 148,26m² área construída.

R$ 260 mil -R. Paraná, 6960. Jd. Aclimação - 3 qtos, sl, coz. 155 m² total.428,17m²-terreno.

R$ 250 mil - R. Guatemala 1260 – Periolo – 2 quartos, 1 suíte, sala de estar e jantar, cozinha, bwc, área de serviço, edícula com churrasqueira. 2 vagas de garagem

R$ 250 mil - R. do Trevo Nº 862 – jd. Guarujá - 3 Dormitórios, 1 Sla 2 Amb, Coz, Planejada, BWC . Com 3 vagas de garag. Com 224 m² de área total.

R$ 250 mil - R. Procópio Ferreira 577 – Jd. Brasília - 2 quartos, sala, cozinha, garagem, churrasqueira, bwc. TERRENO DE 372m2 (12m X 31m)

R$ 250 mil - R. Txacaos N 1006 – Jd. Santa Cruz – 3 qtos, sala, cozinha, bwc social, garagem, edícula com churr, terreno de 366m e 100m construída.

R$ 250 mil - R. Sargento Abdiel R. Dos Santos N 238 – Padovani - 2 Qtos, 138 m² de área construída, condomínio com 3 casas.

R$ 250 mil - R. Uirapuru, 1513 – Jd. Floresta - Sala, 2 qtos, 1 suíte, bwc social e suíte, Coz., Área de Serviço 1, Churr., Garagem 1 vaga, Garagem Descoberta 1, Área Edificada 86.

R$ 250 mil - Av. Das Torres – Cond. Terra Nova I – casa 276 2 quartos, 1 suíte, sl estar, sl jantar, sl tv, cozinha mobiliada, área de serviço, churrasqueira, 2 vgs de garagem cobertas

R$ 250 mil - R. Portugal 1068 – Nova Itália – Imóvel com ponto comercial, 480m² construído, imóvel de esquina, 3 quartos, sala, cozinha, bwc, sala comercial aprox. 130m²

R$ 250 mil - R. Volochen, 478 – Jd. Faculdade - 4 Dorm. Sla, coz, bwc . 2 v. garag.

R$ 248 mil - R. Marumbi, 321 – Jd. Universitário - 2 Qtos, Closet, sala estar/jantar, Escritório, Coz. Planejada, BWC Social. Garag., Semi mob. Edículae c/ 225 m² de área total.

R$ 240 mil - Av. Piquiri, 1862. 3 Quartos, sala, cozinha, BWC, lavanderia, garagem.130m² const. e 450m² área terreno.

R$ 240 mil - R. Leonardo da Vinci,1373 – Tarumã - 2 Dormitórios, Sala 1 Amb, Coz 1 BWC Social. Com 2 vagas de garag. Com 450 m² de área total.

R$ 240 mil - R. Geraldo de Oliveira Nº 654 – Santa Felicidade - 3 Dormitórios, Sla Estar, Sla de Jantar, Coz, Área de Serv, Bwc. Com 481,29 m² de área total.

R$ 228 mil - R. Carimãs 728 – Santo Onofre – 2 quartos, 1 suíte, sala, cozinha, bwc social e suíte, 1 vg de garagem, área de serviço, churrasqueira.

R$ 220 mil - R. Xavantes, 360 – Santa Cruz. Sla, 3 Stes, BWC, Coz., A.S., Garagem

R$ 220 mil - R. Mafra, 145 – Jd. Santa Catariana – 2 qtos, sala, cozinha , bwc, 3vgs de garagem, sobra de terreno nos fundos, lavanderia, terreno com 420m²

R$ 210 mil - Av. Tito Mufato 2805 – Paulo Godoy – 3 quartos, sala, cozinha, bwc, área de serviço, garagem, edícula com churrasqueira

R$ 205 mil - R. Vermelha 584, Jd. Brasília. 3Qtos, Sla 2 Amb, Cozinha, 360 m² área do terreno.

R$ 205 mil - R. Gurgel, 1543 – Jd. Faculdade - 3 Dorm,1 Ste Simples, 2 Qtos, Sla 1 Ambiente, Coz, 1 Área de Serv, BWC . Com 1 vaga de garag.

R$ 200 mil - R. Jaragua 50 – Jd. Periolo - 3 quartos, sala, bwc, área de serviço, copa e cozinha, varanda, despensa, sobra de terreno nos fundos.

R$ 200 mil - R. Maracaí, 1721 - área do terreno de 181,73m² sendo (9,5 X 19,04) COM CASA DE 132,40M² área construída, POREM NÃO ESTA AVERBADA

R$ 198 mil - R. Uirapuru N 1513 – Jd. Floresta - Sala 1, 2 qtos, 1 suíte, bwc social e suíte, Cozinha 1, Área de Serviço 1, Churrasqueira 1, Garagem 1 vaga, Garagem Descoberta 1, Área Edificada 86.

R$ 198 mil - R. Uirapuru N 1513 – Jd. Floresta - Sala 1, 2 qtos, 1 suíte, bwc social e suíte, Cozinha 1, Área de Serviço 1, Churrasqueira 1, Garagem 1 vaga, Garagem Descoberta 1, Área Edificada 86.

R$ 195 mil - R. Trav Helena Sganzerla, 1583. Jd. Padovani. 3 qts, sla, coz e garagem

R$ 190 mil - R. Fiorelo Scanagata, 218 – Paulo Godoy - 2 quartos, sala, cozinha, bwc, 2 vg de garagem, terreno de 220m² e 90,28m área construída.

R$ 185 mil - R. Azaleia, 1466 – Jd. Guarujá, c/ 4 qtos, sl 2 amb, coz, área de serviço, 1 vg de gar, ter c 264m e 140m de área construída, possui churrasqueira.

R$ 185 mil - R. Cardeal, 1512 – Jd. Floresta – 2 quartos, sala, cozinha, bwc, gar.

R$ 185 mil - R. Mal Candido Rondon N 5262 casa 16 – com 3 quartos, sala estar e jantar, cozinha planejada, área de serviço, garagem coberta e descoberta.

R$ 185 mil - R. Mal Candido Rondon N 5262 casa 27 – com 3 quartos, sala estar e jantar, cozinha planejada, área de serviço, garagem coberta e descoberta.

R$ 185 mil - R. Pedro Ivo, 2851. Country. cs 03. 2 qtos, sla, coz., bwc, gar e churraq.

R$ 180 mil - Av. das torres, 186 – casa 303 – 3 qtos, sla, coz., bwc, 2 garagem, churrasq.

R$ 180 mil - R. Agenor Didoni Souto, 908. Canada. 2 qtos, 1ste, sl estar, cozinha., garagem

Consulte-nos - R. Condomínio fonte das Aguas Claras-R. Visconde do Rio Branco nº3726 Cancelli-2 qtos, 1 suíte, sala de estar e jantar,cozinha área de serviço.

R$ 170 mil - R. Aquilino Massuchim 867 esq. R. Giovane Palma de Lima – Continental Park – 2 quartos, sala, cozinha, bwc, área de serviço, garagem, imóvel financiável.

R$ 170 mil - R. Acelino de Almeida, 810 – Jd. Cataratas – 3 qtos, Sala , Cozinha,Copa, 2 BWC, 3 vagas de garagem. Com 225 m² de área total.

R$ 170 mil - R. Emilio De Menezes 418 – Presidente. 4 qtos, sla, cozinha., bwc, A.S. e garagem

R$ 170 mil - R. Três Amigos, 228 – Jd. Universitário – 2 qtos, sala, cozinha, bwc, com terreno de 528m e casa de 115m² aproximados.

R$ 160 mil - R. Café Filho,1239 – Jd. Presidente– 2qtos, sala, Cozinha, Área de Serv, BWC, 1 vg de gar, 134,38 m² area const. e 390 m² terreno.

R$ 160 mil - R. Clevelândia N 398, Paulo Godoy - 3Qtos, 2BWC. 112,26 m² área

R$ 160 mil - R. Andrea Galafassi N 949 – Jd. Da Amizade - 2 quartos, sala, cozinha, bwc social, 1 vg de garagem, terreno de 360m e 60m área construída.

R$ 160 mil - R. Heitor Villas Lobos 1081, Jd. Brasilia, 3 qtos, sla, coz, área de serviço, 1 vg de garagem

R$ 165 mil - R. Caraíbas N 909 Jd. Santa Cruz - Sala 1, Copa 1, Sendo Suíte 2, Cozinha 1, Cozinha Planejada, Área de Serviço 1, Churrasqueira 1, 1 vg de gar.

R$ 150 mil - R. Por do Sol, 142 – Nova Cidade – 2 quartos, sala, cozinha, bwc, 2 vg de garagem, terreno de 450m² e 127m² de área construída.

R$ 150 mil - R. General Emilio Lucio Esteves N 550 - 14 De novembro - 2 qtos, Sala, Cozinha,Área de Serviço,BWC .2 vagas garag. 225 m² de área total.

R$ 150 mil - R. Jose Sampaio Xavier, 509 – Santa Felicidade - 3 quartos, sala, cozinha, bwc, garagem, terreno 228,75m² e 128m² de área construída.

R$ 150 mil - R. Uirapuru N 633 – Jd. Clarito - 2 quartos, sala, coz., bwc, garagem.

R$ 145 mil -R. Tranquilo Noro, 642 – COND. TERRA NOVA CVEL III - Sala 1, Quartos 2, BWC Social 1, Cozinha 1, Área de Serviço 1, estacionamento.

R$ 140 mil - R. Gurgel, 1602 – Jd. Faculdade - 2 Dormitórios, 2 Sala 1 Amb, Cozinha, Lavanderia, 1 BWC Social. 1 vaga de garagem coberta. Com 90,75 m² a. total.

R$ 140 mil - R. Terra Nova Cascavel III, R. Tranquilo Noro, 642 – FAG - 2 Dorm, Sala, Coz. mobil., BWC, c/ 2 vagas de garag.. Mobil.. C/ 96,28 m² de área total.

R$ 140 mil - R. Viamão, 398 Bairro Mirante - 2 qtos,sla, coz., bwc, c/ 200 m² total.

R$ 135 mil - R. Tupis,1708. Angra dos Reis 2 qtos, Sla, Coz. C/ 125 m² de área total.

R$ 133 mil - Res. Boulevard Maria Helena. R. Pres. Getúlio Vargas, 196 – Cataratas.

R$ 130 mil - R. Vitoria Regia, 725 – Jd. Guarujá – Sala, 2 qtos, 1 ste c/ hidro, BWC Social, Cozinha., Churr., 2 vg de gar, Área Edificada 134, Área Averbada 44,40.

R$ 130 mil - R. Cruzeiro 676 – Jd. Universitário - 3 quartos, sala, cozinha, bwc, área de serviço, varanda, TERRENO COM 468m² (12X39)

R$ 120 mil - R. Ângelo Salvatti,171.Cascavel Velho – 4 qutos, sla, coz., garagem, lav.

R$ 115 mil - R. Emiliano Afonso da Silva Nº 680 - Jd Itamaraty - 3 Dorm, sala, cozinha, área de serv, bwc social, c/ 98,85 m², e 51,18m² construída.

R$ 100 mil - Av. Piquiri via Marginal PR 180 – Condomínio Res. Pantanal Casa Quadra: 4 C12 c/ 2 quartos, sala, coz., bwc, varanda c/ churrasq., estacionamento

R$ 95 mil - R. Edson Beller de Oliveira 940 casa 08 – Região do Lago – 1 suíte, sala, cozinha, bwc, garagem, imóvel averbado.

R$ 80 mil - R. Alegria – Julieta Bueno – 2 qtos, sala, coz., bwc, área de serviço, terreno 10x20m e 200m²

R$ 80 mil - R. Marfin 97 – Melissa II 2 qtos, sala, cozinha., terreno com 240m². casa com aproximadamente 60m²

Grupo Lokatell
Nosso negócio é feito de valores

WWW.LOKATELL.COM.BR
CASCAVEL (45) 3037-3137 | MARINGÁ (44) 3028-3137 | TOLEDO (45) 3055-3037
CASCAVEL: R. Carlos de Carvalho, 3380 Centro

Lokatell Construtora 21 anos

A Lokatell tem o imóvel que nasceu para ser seu.

DESTAQUE DE VENDA EM CASCAVEL

RESIDENCIAL BEVERLY HILLS

R$ 520 MIL - R. Joao de Matos 1245 - TROPICAL- CONDOMINIO RESIDENCIAL BEVERLY HILLS
Sobrado de excelente acabamento com 1 ampla suíte com sacada + 2 quartos com sacada, bwc social, estar intímo, sala de estar , jantar, cozinha, lavabo, depósito, área de serviço, varanda com churrasqueira, 2 vagas de garagem coberta paralelas. Diferenciada área de lazer com piscina, salão de festas, jardim, solarium. Região residencial nobre. Condominio de baixo custo, monitorado.

AGENDE COM NOSSOS CORRETORES
9981-0034 vendas@lokatell.com.br

PONTOS COMERCIAIS

R$ 650 mil - Sala R. Cuiabá- 5723 Jd. Palmeiras, sla estar cozinha,2 bwc,370 m2 área total.
R$ 260 mil - Sala R. Paraná 3015 – loja com moda feminina (ponto comercial e estoque)
R$ 80 mil - Loja, R. São Paulo N 849 – Centro .

PREDIOS COMERCIAIS

R$ 1.060.000 - R. Cuiabá 4823 – Prédio comercial 985m² aprox. e lote c/ área de 1.120m² lotes:15 e 16 com 560m² totalizando 1120m² (32X35)
R$ 550 mil - R. Mauá S/N – Realeza PR – Sala comercial c/ 108M² (9X12) Apartamento c/ 108M² sala c/ churr. garagem, aprox. 60m²
R$ 360 mil - R. Rio Grande do Norte,542 – São Cristóvão - terreno c/ 400m2 c/ 20x20, casa com qto sala coz wc lavanderia, casa de madeira atras sala c/ +/- 45m2 com 2 qtos sala coz., lav. wc e garagem, sala comercial -lanchonete c/ 45m2 com sala 2 wc e churrasqueira.
R$ 350 mil - R. Cabo F. Batista de Aguiar Esq. Rua Capitao Geraldo de Oliveira N 670 - terreno c/ 457,50m (15 x 30.50), barracão de 363 m2.
R$ 270 mil-R. Ervino Alves Palhano,650.Terreno 360m².Barracão 360m²

SOBRADOS

R$ 1.580.000 - R. Geriva 274 – Tropical – 2 quartos com sacada, suíte máster com sacada, cozinha mobiliada, espaço gourmet com churrasqueira, 4 salas, 3 vgs de garagem, sobra de terreno.
R$ 1.500.000- Cond. Res. Treviso - 3 suítes, 3 salas, 3 sacadas, 4 vgs de garagem, cozinha mobiliada, área de serviço mobiliada, poço de elevador, poço semi artesiano, 368m² de área construída, espaço gourmet com churrasqueira, terreno de 595m²
R$ 1.250.000 - R. Pedro Miranda 888 – Jd. Aclimação 4 quartos, sendo 2 suítes, 2 salas, cozinha, bwc, lavabo, garagem, estacionamento, sobra de terreno na frente e nos fundos
R$ 980 mil - R. Flamboyant 1490 – Tropical – 2 quartos, 1 suíte, 1 suíte master, cozinha, 2 vagas de garagem, edícula com churrasqueira, piscina, pergolado, terraço na suíte máster. Bwc suiite e social, lavanderia
R$ 950 mil - R. Mal Rondon, 4064 Com Barracão de aprox. 300m² Sobrado aprox. 400m² Terreno c/ 884m² Dois lotes.
R$ 850 mil - R. Carlos de Carvalho 3006 – Centro / 3 quartos e 2 suítes, sala estar, jantar, tv e intima, escritório, salão de festas, churrasqueira, sobra de terreno, aquecimento a gas
R$ 520 mil - R João de Matos, 1245 - Tropical. Cond. Res. Bevelly Hills, 1 ste c sacada, 2 qtos, coz, copa, lavabo, 2 vgs de gar, bwc, area de ser, piscina e salão de festa.
R$ 500 mil - R. Das Palmeiras, 3971 Jd. Coqueiral - Sala, 3 quartos 1 suíte , Cozinha, Lavabo, BWC Social, Área de Serviço, Garagem 1 vaga, Garagem Descoberta 1, Área Edificada 111,86,
RR$ 475 mil - R. 7 De setembro, 3563 –Centro - Suite + 4 Quartos, Sala, Cozinha Planejada, 2 BWC. 302,66 m² a. const. e 420 m² de area total.
R$ 470 mil - R. Amarildo Passos, 357 – Fag - 2 Dormitórios, Sala 2 Ambientes, Cozinha, 1 BWC Social. C/ 560 m² de área total.
R$ 450 mil - R. João Lili Cirico 1245 – Coqueiral – 2 quartos, 1 suíte, sl estar e jantar, cozinha, bwc social e suíte, lavabo, sacada, 2 vgs de garagem. TERRENO COM 279M² (9 X 31)
R$ 450 mil - R. Salgado Filho, N 3029 – Centro - Ste+2 Qtos, Sl Estar, Sl Jantar, Coz Plan, Dep.Empregada, 3 BWC, Semi mobil. 183,87 m² área construída e 300 m² área terreno.
R$ 450 mil - R. Virgílio Formiguieri N 612 – Centro – 2 qtos, 1 suíte, sala de estar e jantar, coz, WC serviço, churrasq, 4 vgs de garagem
R$ 450 mil - R. Belém N 1987 – Cancelli – 2 quartos, 1 suítes, 3 vgs de garagem, sala estar, jantar, churrasq, sacada, coz. c/ moveis planejados.
R$ 450 mil - R. Pernambuco Nº 3679 – Aclimação - 4 Dormitórios 1 Suíte Simples c/ sac, 3 Quartos,Sala Estar, Sala Íntima, Cozinha, Área de Serviço 2 BWC Com 2 vagas de garag. Com 228 m² total.
R$ 430 mil - R. Recife 3106 – Jd. Coqueiral, 2 qtos, suíte, sala de estar e jantar, coz., bwc, A.S., 2 vgs de garagem, sacada, lavabo, jardim, alarme.
R$ 400 mil - R. Adoniran Barbosa 72 – Consolata – 4 quartos, sala, cozinha, área de serviço, despensa, bwc social e serviço, 420m de terreno.
R$ 400 mil - R. Adoniran Barbosa 72 – Consolata – 4 quartos, sala, cozinha, área de serviço, despensa, bwc social e serviço, 420m de terreno.
R$ 400 mil - R. Três Barras 1294 - Jd. Universitário – 4 salas, 3 suítes, cozinha, área de serviço, 2 vgs de garagem + estac., sacada, churrasqueira
R$ 395 mil - R. Souza Naves N 2774- Vila Tolentino- 1 ste máster com sacada,2 ste simples, 1 sla estar/ jantar,coz.,lavanderia,lavabo,com 1 vaga de garagem,com 145 m2 áre total.
R$ 350 mil - R. Quaresmeira 218 2 quartos, 1 suíte, sala, cozinha, bwc, lavabo, garagem, sacada.
R$ 340 mil - R. Matelândia 113 – Jd. Nova York – 2 quartos, 1 suíte,. cozinha, 2 bwc, 2 vagas de garagem, área de serviço.
R$ 310 mil - R. Rodrigues Alves 507 SB 08 – Jd. Maria Luiza - 2 qtos, 1 suíte, sala estar/jantar, coz., 2 vgs de garagem, churr., sacada.
R$ 310 mil - R. Castro Alves – Canadá – Lote 10 da Quadra 12 com área de 715m² sendo 13x55.
R$ 300 mil -R. Guaias 448 – Santo Onofre – 2 quartos, 1 suíte, sl estar e jantar, cozinha, bwc, lavabo, garagem, churrasqueira, sacada.
R$ 285 mil - R. Das Palmeiras, 3333 – Coqueiral -1 suíte + 2Dormitorio,1 sala, cozinha, A.S. lavabo bwc,2 vg garagem. Com 111,86 construída.
R$ 295 mil - R. Pedro Ivo, 2009. Country - 2 quartos, 1 suíte, sala dois ambientes, 1 garagem, área de serviço, 145m² de área construída.
R$ 270 mil - R. Rejente Feijó N 162 - Pq São Paulo -2 Dorm + 1 ste, sala estar e jantar, cozinha planejada, bwc social, edícula c/ churras e c/ qto e bwc c/ 198m de terreno 181m construída.
R$ 270 mil - R. Vereador Walmor Beux N 375 – Jd. Novo Milênio – 2 qtos, 1 ste, A.S., sacada, chur., 1 vg de garag coberta e 1 vg descoberta.
R$ 265 mil - R. Jabuticabeira 200 – Jd. Pq. Verde – 2 qtos, 1 ste, sl estar e jantar, cozinha, bwc, sacada, 1 vg de garagem, churr., semi mobiliado R$ 246 mil R. Tapajós 530 Santo Onofre – 2 qtos, 1 ste, sl estar e jantar, coz., A.S., sacada, churr., 1 vg de garagem coberta e 1 vg descoberta.
R$ 240 mil - R. Coroados S/N – Jd. Santo Antônio - 2 quartos, 1 suíte, bwc social e suíte, lavabo, sala de estar e TV, cozinha e área de serviço.
R$ 145 mil - R. Edson Beller de Oliveira N 540 Jd. Itamaraty Sb 04 - Sala, 2 quartos, Cozinha, BWC, A.S., 1 vg de Garagem, 59,63m²
R$ 150 mil - R. Edson Beller de Oliveira, 540 Jd. Itamaraty Sobrado 10 - sala, 2 qtos, cozinha, bwc, área de servico, 1 vaga de garagem, 59,63m²
R$ 145 mil - R. Edson Beller de Oliveira N 540 Jd. Itamaraty Sobrado 05 - Sala, 2 quartos, Coz., BWC Social, 1 vaga de garagem, Area de 59,63m²
R$ 145 mil - R. Edson Beller de Oliveira, 540 Jd. Itamaraty Sb. 06 - Sala, 2 qtos, Cozinha., BWC, lavabo, 1 vaga de Garagem, 59,63m²

TERRENOS

R$ 6.000.000 - Area Comercial com 2 lotes BR 277 km 585 – com área total de 4.0000m² (800m do contorno Oeste)
R$ 3.000.000 - Área com 42.100 m² - Av Piquiri Lote 80 Gleba Cascavel.
R$ 2.720.000 - Santa Helena Pr – Gleba 2 Colônia B – com área de 36 alqueires, possui riacho, sede, área de reserva, cultivo.
R$ 2.600.000 - Braganey PR – área com 96.000m² bem localizado.
R$ 1.600.000 - Av. Rocha Pombo – Nova York – Barracão com terreno área total do terreno de 1068m² excelente localização.
R$ 1.600.000 - R Mato Grosso, 1385 - Lt 05 Qd 94 c/ área de 800m² - 20x40 coeficiente 5 c/ 70% de tx de ocup., exc. local, regiao central.
R$ 1.450.000 - Av. Tancredo Neves – Lote 03 e 04 com área total de 888m² sendo 444m² cada terreno, excelente localização.
R$ 1.250.000 - Br 277 Próximo Trevo Carelli – com área de 1.382m² c/ excelente localização, marginal de BR, Área Comercial, São três Terrenos ótimo ponto comercial.
R$ 1.100.000 - R. Marechal Floriano – Com área 1936m² de Lote 04 Quadra 436 Vila Tolentino – excelente localização.
R$ 1.000.000 - R. Roma 408 – Jd. Itália – com área de 10.100m².
R$ 900 mil - R. Suíça - Lts 02/03/04 De frente p/ R. Londres c/ 372M² Cd um (12 X 31) LTS 16/17 De frente p/ R Suiça c/ 612M² Cd um (12 X 51).
R$ 700 mil - Cond. Marinas de Village lote 13 com área de 3.335m² excelente localização. Frente para o lago. Localização privilegiada.
R$ 780 mil - R. Arquitetura N 1608 Jd. Faculdade - Terreno Residencial e Comercial. Área total de 3700 m².
R$ 730 mil - R. Souza Naves, N 2748 Centro - Terreno Residencial/ Comercial. Área total de 747,5 m² 13 x 57,5 Casa c/ 3 quarto sala, bwc.
R$ 650 mil -R. Rio Gonçalves,490 – Jardim Caioba – com 1.906,99m²
R$ 600 mil - R. Londrina 1210 – Country – Lote 09 Quadra 128 – com área de 962,5 sendo 17,5x55.
R$ 600 mil - R. Portugal - VL Jaraguá - Lote/Data: - Quadra: 13. Terreno Residencial e Comercial. Área total de 2839 m²
R$ 520 mil - R. Pio XII 3596 – Cancelli - TERRENO DE 560M² (14X40) COM SALA COMERCIAL NA FRENTE DE +/-70M², CASA MISTA NOS FUNDOS COM +/-160M², CASA PEQUENA MISTA COM +/-40M²
R$ 450 mil - R. Presidente Kennedy N 575 Centro - Lote: 12 - Quadra: 311. Terreno Residencial. Área total de 426 m²
R$ 400 mil - R. Antonina, 169 – São Cristóvão – Com 299,05 m² de área construída total: 299,05 m². e 461,5 m² de área do terreno.
R$ 400 mil - Av. Estados Unidos – Loteamento das Nações – Lote 04 da Quadra 04 com área 360m²
R$ 400 mil - Av. Estados Unidos – Loteamento das Nações – Lote 05/ Quadra: 04 com área de 360m²
R$ 420 mil - R. 13 de maio 1783 Country – Terreno c/ 500m²
R$ **350 mil -** R. Major Oscar Pereira 132 – Vila Tolentino – Lote 06 da Quadra 19 com área de 539,50m².
R$ 350 mil - R. Maria Dolores da Mota 939 – Cancelli – terreno com 437,5m e barracão com 150m².
R$ 300 mil - Av. Tito Muffato, Fag – lote:6/quadra:8. terreno de 600 m². R$ 320 mil R. Cacequi 256 – L:12 Q: 08 com área de 773,5m² com casa .
R$ 299 mil- Res. Treviso – Lote 04 da quadra 15 com área de 597m².
R$ 280 mil - R. Xavantes, 347. Sta Cruz. Terr. c/ área de 360m sendo 12x 30.
R$ 260 mil - R. Plínio Salgado 1157. C/ 426m² 12x 35,5m c/ cs nos fund.
R$ 250 mil - R. Alcides da C. Ribeiro, 322 – Santa Cruz c/ área de 250 m².
R$ 250 mil - R. Cruz Alta – Jd. Piatti – Lote 15 da Quadra 19 com área de 580m² sendo 12x70
R$ 230 mil - R. Mario Katuo Kato N 707 – Jd. Presidente – lote com área de 450m² e 170m² de área construída como comercial.
R$ 220 mil - R. Joao Kuloski - Loteamento FAG – Lote 27 da Quadra 35 com área de 525m² sendo 15x35
R$ 220 mil - BR 467 c/ área de 575m² e testada principal de área 36m².
R$ 210 mil - R. Padre Carlos Nitz0ko 213 – Região do lago – Lote 02 da Quadra 07 com área de 364m² sendo 13x28
R$ 210 mil - R. Arquitetura 160 – Universitário – Lote 06 da Quadra 06 com área de 448,50m² sendo 13,8x32,5
R$ 200 mil - R. Clodoaldo Ursulano. Jd. Sta Felicidade. Lt 21 da qd 4 com área de 663m².
R$ 190 mil - R. Estanislau Chuervinsk – Cond. Jd Botânico – Lote 02 Quadra 10 com área de 360m²
R$ 170 mil - R. Perola – Jd. Esmeralda – lote 06 da quadra 50 com área de 675m sendo 15x45.
R$ 180 mil - R. Martin Afonso de Souza N – Pacaembu - Lote/Data: 03 - Quadra: 18. Terreno com área total de 390 m² 13x30.
R$ 180 mil - R. Clodoaldo Ursulano – Jd. Santa Felicidade – lote 21 da quadra 4 com área de 663m².
R$ 150 mil - R. Sociologia N 1651 – Jd. Faculdade - 390m² 13mx30m.
R$ 150 mil - R. Gurgel. Jd. Universitário– c/ 455 m² c/ 14m x 32,5m.
R$ 150 mil - R. C – Marinas de Village – Lte 129 Qdra 09, exc.localização.
R$ 150 mil - R. Portugal. Vl Jaraguá. Lt 04 da Qd 06 c área 372m - 12x31
R$ 150 mil - Cond. Paysage – Lote 206 com 10x20 200m².
R$ 150 mil - Cond. Paysage – Lote 276 com 10x20 200m².
R$ 150 mil - R. Portugal – Vila Jaragua – Lote 04 Quadra 06 com área de 372m² sendo 12x31
R$ 135 mil - Cond. Paysage Felicitá – lote 79 com área de 225,30m² sendo 7x18,5m, ótima localização próximo ao salão de festas
R$ 135 mil - R. Rio da Paz . Res. Verona – L: 03/Q: 05. Área de 414m².
R$ 135 mil - R. Nhanbiquaras, 508 Jd. Santa Cruz - Lote/: 17 - Q: 081. Terreno Comercial. Á. total de 366 m²/terreno 12 X 30,5 m.
R$ 130 mil - R. Cabo Alberto Bernardini N 338 – Lot. Horizonte – lote 11 da quadra 15 com área de 366m2 sendo 12 x 30,5m.
R$ 120 mil - R. Galileu.Interlagos – Lote 02 da Q: 02 sendo 12x30 360m²
R$ 120 mil - R. Moacir Bordignom – Jd. Periolo – Lote 10 da Quadra 06 com área de 480m² sendo 12x40
R$ 120 mil - R. Três Amigos – Jd. Universitário – lote 17 da quadra 11 com área de 487,50m² sendo 16,25x30
R$ 120 mil - R. Galileu. Interlagos – L: 02/Q: 02 sendo 12x30 360m²
R$ 120 mil - R. Moacir Bordignom – Jd. Periolo – Lote 10 da Quadra 06 com área de 480m² sendo 12x40
R$ 115 mil - R. Presidente Zacarias – Jd. Periolo - lote 14 da quadra 100 com área de 360m².
R$ 115 mil - R. Mawes 1584 – Jd. Santo Onofre – Lote 14 da quadra 15 com 384m² sendo 12x32.
R$ 98 mil - Lote 08 Quadra 10 Loteamento Florença sendo 10x20 200m² R. Domingo Zago.
R$ 75 mil - R. Presidente Zacarias – Jd. Periolo – lote 10 da quadra 98 com área de 360m sendo 12x30m
R$ 65 mil - R. Paul Ricardo – Loteamento Barcelona - Lote 09 da Quadra 15 com área de 220m² sendo 10x22

ÁREAS RURAIS

R$ 2.000.000 - R. Lagoa Saquarema – Recanto Prado – Lago Azul – área com 2 hectares, possui casa de caseiro, sede, açude, nascente, divisa com rio, piscina, pomar, salão de festas com churrasqueira, salão de jogos. 200m² da BR 369.
R$ 1.700.000 - Linha Guavira 81776 Comu. São Martin, 7 km da Fag- 2 alq, açudes, pomares, estrebaria, poço artesiano, minas de água, c/ sobrado de 800m² em alvenaria, divisa de rio.
R$ 1.300.000 - R. Brasília – Três Barras do Parana – área de 3,70 alqueires com área de 250m² de frente para a rua, ótima loc..
R$ 1.000.000 - Chácara – Jd. Cascavel Velho – 1 casa simples c/ 3 quartos, sala, coz., bwc, 2 açudes, 2 minas de agua, pomar, galpão, divisa de rio com área de 1.050m² parte c/ reserva ambiental.
R$ 320 mil - chácara – Distrito de Santa Maria com área de 2,3 alqueires, sendo 1,8 mecanizados, com casa sede de aproximados 80m², aguada de mina, 1 piquete, área cercada, prox. De cascavel
R$ 750 mil - Pr R 180 7Km Da Br 277 Comunidade são Braz – 4 alqueires mecanizados, beira de PR, excelente localização.
R$ 175 mil - Colônia Tormenta Rio do Salto. Lt 18 B da Gleba 01 c/ área 5.334,02m² de terreno e cs em alvenaria com 150m² excelente imóvel.

GRUPO Lokatell
Nosso negócio é feito de valores

WWW.LOKATELL.COM.BR
CASCAVEL (45) 3037-3137 | MARINGÁ (44) 3028-3137 | TOLEDO (45) 3055-3037
CASCAVEL: R. Carlos de Carvalho, 3380 Centro

Lokatell Comemorando 21 anos

A Lokatell tem o imóvel que nasceu para ser seu.

IMÓVEIS PARA LOCAÇÃO EM CASCAVEL

Casas

R$ 350,00 - Moradas Cascavel.R. Tranquilo Noro, 720 c/ 2 qtos, sla, coz., lav., WC e estac.

R$ 400,00 - Faculdade. R. Joinville, 212. 3 qtos, sala, coz., lavand., WC e estacionamento

R$ 400,00 - Cond. Pantanal – final da Av. Piquiri, PR 180, 906. 2 qtos, sla, coz.,lav., e estac.

R$ 400,00 - Condominio Pantanal – final da av. piquiri, PR 180, 906 c/ 2 qtos, sala, coz., lavanderia, varanda com churrasqueira, WC e estacionamento

R$ 450,00 - Alto Alegre – R. Flamboyant, 1151 (fundos) c/ qto, sala, coz., lavanderia, WC

R$ 450,00 - Moradas Cascavel. R. Tranquilo Noro, 720 c/ 2 qtos, sla, coz., estac.

R$ 450,00 - Condominio Nova Italia – R. Veneza, 635 c/ 3 qtos, sala, coz., lav. e garagem

R$ 450,00 – Alto Alegre – R. Flamboyant, 1151 (fundos) c/ qto, sala, coz., lavanderia, WC

R$ 450,00 - Alto Alegre – R. Flamboyant, 1151 (fundos) c/ qto, sala, coz., lav., semi mobil.

R$ 450,00 - Cond. Nova Italia – R. Veneza, 635 c/ 3 qtos, sala, coz., lavand. WC e garagem

R$ 470,00 - Moradas Cascavel – R. Tranquilo Noro, 720 c/ 2 qtos, sala, coz., lav., estac.

R$ 480,00 - Santo Antonio – R. Publio Pimentel, 2890 c/ 2 qtos, sla, coz., wc e estac.

R$ 500,00 - Claudete – R. Maria Dolores da Mota, 939 c/ sla, coz., lav., WC e estac.

R$ 500,00 - Cascavel Velho – R. Trento, 369 c/ 2 qtos, sala, coz., lav., WC e garagem

R$ 500,00 - Condomínio San Telmo – R. Buenos Aires, 642 c/ 2 qtos, sala, coz., lav.,garag.

R$ 520,00 - Terra Nova III – R. Tranquilo Noro, 642. 3 qtos, sla, coz., lav. e estac.

R$ 530,00 - Santa Cruz. R. Caraibas, 909 2 suites, sala, coz. c/ arm. lav.,chur e garagem

R$ 530,00 - Jd. Itamaraty. R. Edson Beler de Oliveira, 556 (fundos). 2qtos, sla, coz. garag.

R$ 550,00 - Periolo – R. Serra do Vento, 1141 c/ 2 qtos, sala, cozi.,lavand., WC e garagem

R$ 550,00 - Cascavel Velho. R. Paris, 777 c/ 2 qtos, sala, coz., lavanderia, WC e garagem

R$ 600,00 - Brasilia – R. São Gabriel, 1213 c/ 2 qtos, sla, coz., lav., WC, churrasq.

R$ 600,00 - Periolo – R. das Americas, 195 c/ 3 qtos, sla, coz., lav., WC e garagem

R$ 600,00 - Paulo Godoy. R. Irmã Dulce, 102 c/ 3 qtos, sla, coz, churrasq. e garagem

R$ 620,00 - Brasilia – R. Norberto Staim da Tocha, 319 c/ 2 qtos, sla coz. mobil e garagem

R$ 650,00 - Angra dos Reis – R. Antonio Rotta Ribeiro, 171 c/ 3 qtos,coz. garagem

R$ 650,00 - Jd. Metropolitano – R. Alex.Muller 700 c/ 2 qtos, sla, coz. e garagem.

R$ 680,00 - Angra dis Reis – R. Alcides da Costa Ribeiro, 392 c/ 2 qtos, sala, cozinha, lavanderia, WC e garagem

R$ 700,00 - Claudete – R. Alcir da Mota, 364 c/ 3 qtos, sala, coz., lavand., WC e garagem

R$ 700,00 - Los Angeles- R. Heitor Vila Lobos, 1081 c/ 3 qtos, sla, coz., wc, garagem

R$ 700,00 - Pq São Paulo. R. Carlos de Carvalho 374 c/3 qtos, sla, coz. e garagem

R$ 700,00 - Country – 13 de maio, 1783 c/ 2 qtos, sala, cozinha, lavanderia, WC e garagem, casa fundos com qto e cozinha e WC

R$ 700,00 - Brasmadeira – R. Alvrada, 361 c/ 2 qtos, sla, coz., lav., WC e estac.

R$ 700,00 - Jd. Canada – R. Lajeado, 100 c/ 3 qtos, sla, coz., lav., WC e garagem

R$ 720,00 - Coqueiral. R. Presidente Kennedy, 3971. 2 qtos, sla, coz. mobil e garagem

R$ 720,00 - Cond. Terra Nova Cvel I – Av. das Torres, 186 c/ 2 suites, sala, cozinha, lavanderia, WC e estacionamento

R$ 720,00 - Country – R. Juracy Antonio Capra, 641 c/ 2 qtos sendo 1 suite, sala, cozinha, lavanderia, WC, garagem e edícula

R$ 750,00 - Centro – R. Rui Barbosa, 660 c/ 2 qtos, sala, coz., lav., WC e estac.

R$ 750,00 - Jd. Colonial – R. Maracai, 1721 c/ 3 qtos sendo 1 suite, sala, cozinha, lavanderia, escritório, churrasqueira e garagem

R$ 850,00 - Floresta – R. Uirapuru, 1513 c/ 3 qtos, sendo 1ste, sla, coz., garagem.

R$ 850,00 - Quebec – R. Boa Vista, 664 c/ 3 qtos sendo 1 suite, sala, cozinha, lavanderia, WC, garagem, edícula com churrasqueira e sala comercial na frente

R$ 850,00 - Centro – R. Presidente Bernardes, 3403 c/ 3 qtos. 1 ste, sla, coz., lav., garag.

R$ 900,00 - Cond. Terra Nova Cvel I – Av. das Torres, 186 c/ 3 qtos sendo 1 suite, sala 2 ambientes com lareira, cozinha, lavanderia, WC e estacionamento

R$ 900,00 - Pq. São Paulo .R. Carlos de Carvalho, 528 c/ 2 qtos, sla, coz. e garagem

R$ 950,00 - São Cristovão – R. Paranagua, 2803 c/ 3 qtos sendo 1 suite, sala, cozinha, lavanderia, WC, garagem e churrasqueira

R$ 950,00 - Turispark – R. Marumbi, 321 c/ 2 qtos, closet mobil., 2 salas, cozinha mobil., fogão e sugar, lavand., varanda, edícula c/ churrasqueira, mais quarto e wc

R$ 1.000,00 - Cond. Terra Nova Cvel I – Av. das Torres, 186 c/ 3 qtos sendo 1 ste, 2 slas, coz. mobil., wc, lav., churrasqueira, 2 garagens coberta, SEMI MOBILIADO

R$ 1.500,00 – Centro – R. Osvaldo Cruz, 3081 c/ 3 qtos sendo 1 suite, 2 salas, cozinha, lavanderia, 3 wc, garagem, porão com 2 cômodos

1.500,00 - Pq. Verde – R. Ilha de Paquetá, 183 c/ 3 qtos sendo 1 suite, sala, cozinha, lavanderia, WC, garagem, edícula com churrasqueira

1.500,00 - Cataratas – R. Santa Maria, 255 c/ 3 qtos sendo 1 suite com hidro, sala, cozinha com armários, lavanderia, WC, garagem

1.500,00 - Condomínio São Carlos – R. Cipreste, 385 c/ 2 qtos sendo 1 suite, 2 salas, cozinha, lavanderia, WC, garagem, churrasqueira – MOBIL. EM CONDOMINIO FECHADO

R$ 1.600,00 - Centro. R. Belo Horizonte, 788 c/ 3 qtos, 2 salas, cozinha, copa, WC, lavanderia, dependência, varanda, churrasqueira, garagem

R$ 1.900,00 - Tropical – R. Cedro, 323 c/ 4 qtossendo 1 suite, sala com armários, cozinha com armários, lavanderia, WC, varanda com churrasqueira, garagem e edícula

R$ 2.200,00 - Pacaembu – R. Corbelia, 3004 c/ 3 suites com armários, sala, cozinha com armários, lavanderia, WC, garagem, churrasqueira

R$ 2.200,00 - Sob loja – R. Pedro Ivo, 1821 c/ 3 qtos sendo 2 stes, sala, sala, coz. e lav. mobil., escritorios, lavabo, depósitos, jardim nos fundos.

R$ 2.300,00 - Tropical – R. Natal, 2478 c/ 3 qtos sendo 1 suite, 2 salas, cozinha, lavanderia, WC, garagem e churrasqueira

R$ 2.500,00 - Centro – R. Osvaldo Cruz, 2955 c/ 5 qtos sendo 1 ste, salas, coz, lav., deposito, edícula, alarme, cerca elétrica, portão eletrônico, 4 garagem mais estac.

R$ 2.500,00 - Centro – R. Fortaleza, 1398 c/ 5 qtos sendo 1 suite com closet, 3 salas, sala de TV, lavabo, banheiros, cozinha com armários, lavanderia, dependência de empregada, varanda, sacada, churrasqueira e 5 vagas de garagem

Casas Comerciais

R$ 1.200,00 - São Cristóvão – R. Minas Gerais, 439 c/ 2 qtos, sala, cozinha, lavanderia, WC e estacionamento (proprietário estará adaptando para comercial)

R$ 2.500,00 - Jd. Canada – R. Marechal Rondon, 4064 c/ 5 qtos sendo 2 suites, 6 salas, cozinha, lavanderia, 2 WC, lavabo, varanda com churrasq., sacada, garagem

R$ 2.500,00 - Sob loja – R. Pedro Ivo, 1821 c/ 3 qtos sendo 2 suites, sala, coz. e lavand. mobil., escritorios, lavabo, depositos, jardim nos fundos, grades nas janelas

R$ 3.800,00 – Centro – R. Osvaldo Cruz, 2955 c/ 5 qtos sendo 1 ste, slas, coz., lav., deposito, edícula, alarme, portão eletrônico e 4 garagem mais estacionamento

R$ 4.200,00 - Centro – Rua Carlos de Carvalho, 3249 c/ 6 salas, coz., 2 wc. e churr.

R$ 4.800,00 - Centro – R. Presidente Kennedy, 81 c/ 5 slas, coz., copa, wc e garagem

R$ 5.500,00 - Centro. R. Rio de Janeiro, 1674 c/ 3 qtos sendo 1 ste, slas, cozinha, lavanderia, WC, garagem - REFORMADO

R$ 16.000,00 - Sobrado R. MARANHÃO, 1983- CENTRO. 6 qtos (Ste Master c/ sacada, Ste c/ Hidro, Qto, Closet), Sla c/ sacada e churrasq., sla estar/jantar, Escritório, Mezanino, coz. mobil., lav., Despensa, BWC Ste Master c/ Banheira, BWC Ste, BWC Ste Simples c/ Banheira, BWC Social, Lavabo. C/ 2 vagas de garagens. C/ 10 vagas de garagens descobertas. Semi mobil. Edícula c/ Churrasqueira. 780 m² de área total

Sobrados

R$ 550,00 - Jd. Itamaraty – R. Edson Beler de Oliveira, 540 c/ 2 qtos, sala, cozinha, lavanderia, WC e garagem

R$ 850,00 - Res. Debora – R. Presidente Bernardes, 1645 c/ 3 qtos, sla, coz., lav. e estac.

R$ 890,00 - Floresta – R. Maracai, 1832 c/ 3 qtos sendo 1 suite, sala, cozinha, lavanderia, WC, lavabo, churrasqueira e garagem

R$ 950,00- Pq. São Paulo. R. General Osorio, 1470. Cond. Nelson Muller – c/ 3 qtos, WC, sala, coz., lav., churrasq., 2 garagens, s/ taxa de cond., c/ portão eletrônico

R$ 980,00 - Pq. São Paulo – R. General Osorio, 1470 – Cond. Nelson Muller – c/ 3 qtos, WC, sla, coz., lav., churrasq., 2 garagens, s/ taxa de cond. com portão eletrônico e água inclusa no valor do aluguel (para as unidades 01/02)

R$ 1.100,00- Country. R. Pedro Ivo, 2009 c/ 3 qtos sendo 1 ste, slas, coz. e garagem

R$ 1.200,00 - Novo Milenio – R. Vereador Walmor Beux, 375 c/ 3 qtos sendo 1 suite, sala, cozinha, lavanderia, WC, garagem

R$ 1.240,00 - Jd. Canada – R. Agenor Didoni Souto, 825 c/ 3 qtos, sla, coz., garagem

R$ 1.300,00 - Country. R. Rafael Picoli, 2029. 3qtos, sla,coz., lav., wc, garag.. semi mobil.

R$ 1.400,00 - COAMIC – R. carlos Bartolomeu Cancelli, 950 sobrado 06 c/ 3 qtos, sla, coz. mobil., WC, lavabo, lav., edícula c/ churrasq., forno, mesa e garagem

R$ 1.500,00 - Cristal – R. Terezina, 3116 c/ 3 qtos sendo 1 ste, sla, coz., lav. e garagem

R$ 1.600,00 - Alto Alegre – R. Publio Pimentel, 325 c/ 4 qtos sendo 2 suites, 2 salas, cozinha, lavanderia, WC, churrasqueira e garagem

R$ 1.700,00 – Country – R. Acre, 1097 c/ 3 qtos sendo 1 suite, sala, cozinha com armários, lavanderia, WC, lavabo, garagem

R$ 1.700,00 - Maria Luiza. R. Rodrigues Alves, 507 c/ 3 qtos sendo 1 ste, sla, coz., lavanderia, WC, lavabo, garagem

R$ 1.700,00 - Faculdade - R. 3 barras, 1294 c/ 3 suítes, qto, 4 salas, cozinha, lavanderia, 6 wc, sacada, soton, 2 garagens e quintal

R$ 1.800,00 - Claudete. R. Naipi, 76 c/ 3 qtos sendo 1 suite, sala, coz., lav., garagem

R$ 1.800,00 - Pq. São Paulo – R. Souza Naves, 2642 c/ 3 qtos sendo 1 suite, cozinha com armários, WC, sacada, lavanderia, churrasqueira, garagens, churrasqueira, semi mobiliado

R$ 1.800,00 - Alto Alegre – R. Belo Horizonte, 2894 c/ 4 qtos sendo 2 suites, 2 salas, escritório, cozinha com armários, lavabo, WC, sacada, lavanderia, garagem, edícula

R$ 2.000,00 - Jd. Canada – R. Marechal Rondon, 4064 c/ 4 qtos sendo 2 suites, 2 salas, escrit., coz. com armários, lavanderia, WC, lavabo, varanda com churrasqueira, sacada, garagem

R$ 2.100,00 - São Cristovao – R. Raposo Tavares, 333 c/ 3 qtos sendo 1 ste e 1 demi suíte, salas, coz. mobil., salão de festa com churrasqueira, lavabo, lavanderia e garagem

R$ 2.500,00 - Tropical – R. Erva Mate, 105 c/ 3 qtos sendo 1 suite, closet com armários, sala, cozinha, lavanderia, WC, lavabo, varanda com churrasq., garagem

R$ 2.800,00 - Centro – R. Presidente Kennedy, 1340 c/ 3 qtos sendo 1 suite com hidro, 2 salas, cozinha, lav., copa, lavabo, sacada, churrasqueira, garagens, edícula, semi mobiliado

R$ 3.000,00 - São Cristóvão – R. Guaraniaçu, 1559 c/ 4 quartos sendo 1 suite, 3 salas, cozinha c/ armários, lavanderia, lavabo, WC, sacada, edícula com churrasqueira, piscina, cerca elétrica, portão eletrônico, alarme e canil

R$ 3.300,00 - Coqueiral – R. Pernambuco, 2269 c/ 3 qtos sendo 1 suite com hidro, sala, cozinha, lavanderia, lavabo, deposito, adega, 2 sacadas, WC, garagens, churrasqueira, cerca elétrica, alarme, portão eletrônico. MOBILIADO INCLUSIVE ELETRODOMESTICOS

Apartamentos

R$ 330,00 - Santo Onofre – R. Aimores, 203 c/ qto, sala, coz., WC e estacionamento

R$ 330,00 – Faculdade – R. Administração 690 c qto, sala, cozinha, lavanderia e estacionamento, água, condomínio e IPTU e lixo incluso no valor do aluguel

R$ 350,00 – Angra dos Reis – R. Tupinambas, 2122 c/ qto, sala, cozinha, lav., WC e estac.

R$ 400,00 - Res. Del Fiore- R. São Luiz, 2123 c/ qto, coz. semi mobil., WC, garagem.

R$ 400,00 - Res. Universitário – Av. Fag, 212 kitinetes sem mobília.

R$ 440,00 - Ed. Torre do Sol I – R. José Bonifacio, 532 c/ 2 qtos, sala, coz., lav. e garagem

R$ 450,00 - Ed. Veja – R. Terezina, 1039 c/ 2 qtos, sala, coz., lavanderia, WC e garagem

R$ 450,00 - Ed. Joao de Barro – R. Carlos Bartolomeu Cancelli, 993 c/ 2 quartos, escritório, sala, cozinha, lavanderia, WC e estacionamento

R$ 450,00 - Ed. Asahi – R. Edson Luiz Favarim, 1037 c/ 2 qtos, sla, coz., wc e estac.

R$ 450,00 - Ed. Germano Saroli- R. Carlos de Carvalho, 3950. Ste, sla, coz, wc.

R$ 450,00 - Res. Jade – R. Jade, 66 c/ 2 qtos, sala, coz., lav., WC e estacionamento

R$ 450,00 – Res. Dani – R. Sociologia 1113 c/ qto, sala-cozinha, lavanderia, WC e estac.

R$ 450,00 – Ed. Milenium – R. Recife, 2101 c/ qto, cozinha com armários, lavanderia, wc

R$ 480,00 - Ed. Germano sarolli. R. Carlos de Carvalho, 3950 c/ qto, sla, coz., mobil .

R$ 480,00 - Ed. Isabela – R. Parana, 4100 c/ qto, sala, cozinha, WC e garagem

R$ 480,00 - Ed. Cerro Azul- Av. Brasil, 9583 c/ 3 qtos, sala, coz., lavanderia, WC e garagem

R$ 480,00 – Res. Universitario- 1 quarto, sala, cozinha, WC e sacada

R$ 490,00 – Res. Universitario- 1 quarto, sala, cozinha, WC e sacada

R$ 500,00 - Ed. Almaden – R. Rio Grande do Sul, 2193 c/ qto, sala, coz. mobil. e garagem

R$ 500,00 - Res. Paschoal.R. Pres. Kennedy, 1603 c/ 3 qtos, sla, coz., e garagem

R$ 500,00 - Ed. Joao de Barro – R. Carlos Bartolomeu Cancelli, 993 c/ 2 qtos, sala, coz.

R$ 500,00 – Alto Alegre – R. Cuiaba, 4823 c/ 2 qtos (1ste, sla, coz. sacada e estac.

R$ 520,00 - Tropical – R. Manaus, 3936 c/ qto, sala, cozinha, lavanderia e estac.

R$ 550,00 - Ed. Serra Dourada- R. Parana, 3015 c/ 2 qtos, sla, coz., lav. e garagem

R$ 550,00 - Res. JK – R. JK, 1336 c/ sala, cozinha, qto, WC e garagem

R$ 550,00 - Ed. Vega – R. Terezina, 1039 c/ 2 qtos, sala, coz., wc, sacada e garagem

R$ 550,00 - Res. Hyde Park. R. Marechal Deodoro, 1743 c/ 2 qtos, sla, coz.,garagem

R$ 550,00 - Ed. Cima III- R. Presidente Bernardes, 1915 c/ 2 qtos, sla, coz. garagem

R$ 550,00 - Ed. Almaden – R. Rio Grande do Sul, 2193 c/ qto, sla, coz., lav., WC e garagem

R$ 550,00 - Ed. Morada do Sol – R. Jorge Lacerda, 855 c/ 2 qtos, sla, coz., lav., garagem

R$ 550,00 - Ed. Alfredo Joao Dalmina – R. Rio Grande do Norte, 470 c/ 3 qtos, sala, cozinha, lavanderia, WC, sacada c/ churrasqueira e garagem

R$ 550,00 - Ed. Torre do Sol II – R. Jose Bonifacio, 476 c/ 2 qtos, sla, coz., lav. e garagem

R$ 550,00 - 550,00 – Moradas do Sol – R. Jorge Lacerda, 855 c/ 3 qtos, sala, cozinha, lavanderia, WC e garagem.

R$ 550,00 - Ed. Almadem – R. Rio Grande do Sul, 2193 c/ qto, cozinha, sala, WC, sacada e garagem descoberta R$ 580,00- Res. Vila Germania – R. Fortaleza, 3180 c/ 2 qtos, sala, coz., lav. e garagem.

R$ 580,00 - Ed. Viena – R. Santa Catarina, 245 c/ 2 qtos, sala, cozinha c/ armários, lavanderia, WC, sacada e garagem

R$ 600,00 - Res. Vila Germania – R. Fortaleza, 3180. 2 qtos, sla, coz., lav., WC e garagem

R$ 600,00 - Res. Portal D. Pedro – R. Tito Mufato, 2077 c/ 3 qtos, sala, coz. mobil. e estac.

R$ 600,00 - Ed. Nova Conquista – R. Tamoios, 147 c/ 2 qtos, sala, cozinha, lavanderia, WC, garagem, condomínio incluso no valor do aluguel

R$ 600,00 - Ed. Sarolli Colonial – Av. Brasil, 6300 c/ qto, sala, cozinha, WC

R$ 600,00 - Jd. Veneza – R. Italia, 241 c/ 2 qtos, sla, coz., lav., WC e estacionamento

R$ 600,00 – Res. Aguas Claras – R. Mal Deodoro, 1563 c/ 3 qtos, sala, cozinha com armários, lavanderia, sacada e garagem

R$ 600,00 – Ed. Darceu Godoy – R. Presidente Bernardes, 1807 c/ 1 suite, sala, cozinha com armários, sacada, lavanderia, garagem

R$ 615,00 - Faculdade – R. Agronomia, 621 c/ 2 qtos, sala, coz., lav., WC e estac.

R$ 620,00 - Ed. Araucária – R. Minas Gerais, 2447 c/ 2 qtos, sala, cozinha, lavanderia, dependência de empregada, sacada e garagem

R$ 650,00 – Res. Lokatell – R. Vitoria, 1735 c/ 2 qtos, sla, coz., lav., WC, e garagem.

R$ 650,00- Res. Cristal. R. Joao de Matos, 1145 c/ 3 qtos, sala, coz., WC garagem

R$ 650,00 - Ed. Alfredo Joao Dalmina – R. Rio Grande do Norte, 470 c/ 3 qtos, sala, cozinha, lavanderia, WC, sacada com churrasqueira e garagem

R$ 650,00 - Alto Alegre – R. Cuiaba 4823

R$ 650,00 - Res. Laranjeiras – R. Belem, 1004 c/ 2 qtos, sala, cozinha, lavanderia, WC, sacada e garagem, condomínio incluso no valor do aluguel

R$ 650,00 - Res. Vila Germânia – R. Fortaleza, 3180. 2 qtos, sla, coz., lav., WC e garagem

R$ 650,00 - Ed. Felipe – R. Eça de Queiroz, 804 c/ 3 qtos, sla, coz., lav. e garagem

R$ 650,00 - Ed. Bougavillea – R. Parana, 731 c/ 3 qtos sendo 1 suite, sala, cozinha c/ armários, lavanderia, WC e garagem

R$ 650,00 - Ed. Por do Sol – R. Mato Grosso, 995 c/ 3 qtos, sala, cozinha com armários, lavanderia, WC e garagem

R$ 650,00 - Ed. Rothemburg – R. 7 de setembro, 4249 c/ 2 qtos, sala, cozinha, lavanderia, WC e garagem

R$ 650,00 - Ed. Satelite – R. Catanduvas, 381 c/ 2 qtos, sala, coz., lav. e garagem – MOBIL.

R$ 650,00 - Ed. Montesse – R. Fortaleza, 3432 c/ 2 qtos, sla, coz., lav., WC e garagem

R$ 650,00 - Res. Vila Germânia – R. Fortaleza, 3180 c/ 2 qtos, sala, coz., lav. e garagem

R$ 680,00 - Coqueiral – R. Presidente Kennedy, 2657 c/ 2 qtos, sala, coz., lav. e estac.

R$ 680,00 - Ed. Jovita – R. Costa e Silva, 1756 c/ 2 qtos, sla, coz., lav. e garagem

R$ 680,00 - Ed. Rio Verde – R. Marechal Deodoro, 1623 c/ 2 qtos, sala, cozinha c/ armários, lavanderia, WC, sacada e garagem

R$ 680,00 – Ed. Garden Club – R. Alberi Antonio Richard. Suíte + 2 qtos, sala, cozinha, 2 wc, sacada c/ churrasqueira e garagem

R$ 680,00 - Ed. Roma – R. JK, 1601 c/ ste, sala, coz. mobil., lav., WC, sacada e garagem

R$ 700,00 - Ed. Rothemburg – R. 7 de setembro, 4249 c/ 2 qtos, sla, coz., lav. e garagem

R$ 700,00 - Ed. D. Rosa. R. Pedro Ivo, 1436 c/ 2 qtos, sla, coz., lav., WC, sacada e garagem.

R$ 700,00 - Centro – Av. Brasil, 4251 c/ 2 qtos, sala, cozinha, wc e garagem e sacada

R$ 700,00 - Res. América – R. Dr. Sandino Erasmo de Amorim, 430 c/ 3 qtos sendo 1 suite, sala, cozinha c/ armários, lavanderia, WC e garagem

R$ 700,00 - Ed. Elma – R. Maranhao, 2925 c 3 qtos sendo 1 suite, sala, cozinha com armários, lavanderia, despensa, WC, sacada e garagem

R$730,00 - Ed. Maria Isabel. R. Rio de Janeiro, 2603 c/ 3 qtos, sla, coz. mobil, lav, garagem

R$730,00 – Ed. Vila Di Napoli – R. Osvaldo Aranha, 52 c/ 2 qtos, sala, cozinha, lavanderia, WC, sacada e garagem

R$750,00 – Ed. Acapulco – R. Carlos de Carvalho, 4016. 2 qtos, sla, coz., lav., WC, garag.

R$ 750,00 - Ed. Benfica – R. Joao Andrade de Matos, 560 c 3 qtos, sala, cozinha, lavanderia, WC, sacada com churrasqueira e garagem

R$ 750,00 - Res. Parque Potty – R. Tom Jobim, 370 c/ 2 qtos, sala, cozinha, lavanderia, sacada c/ churrasqueira, WC e garagem

R$ 750,00 - Ed. Bavieira – R. Pio XII, 1701 c/ 3 qtos (1 ste, sla, coz., WC e garagem)

R$ 780,00 - Ed. Bremem – R. Pio XII, 1723 c/ 3 qtos sendo 1 ste, sla, coz., lav. e garagem

R$ 790,00 - Ed. Vila Firenze – R. Manoel Ribas, 2357 c/ 3 qtos sendo c/ armários, sendo 1 suite, sala, cozinha, lavanderia, WC, sacada e garagem

R$ 800,00 - Ed. Ille de France – R. Mato Grosso, 1680 c/ 3 qtos sendo 1 suite, sala, cozinha com armários, WC, sacada e garagem

R$ 800,00 - Ed. Hamburgo – R. Pio XII, 1789 c/ 3 qtos, sla, coz., lav. WC e garagem

R$ 800,00 - Ed. Paranoa – R. Cipreste, 752 c/ 2 qtos, sla, coz., churrasq., WC e garagem

R$ 800,00 - Ed. Roma – R. JK, 1611 c/ 2 qtos, sala, coz., lavanderia, WC, sacada e garagem

R$ 850,00 - Ed. Roma – R. JK 1611 c/ 2 qtos, sala, coz. c/ armários, lav., sacada e garagem

R$ 850,00 - Res. Universitario 1 quarto, sala, cozinha, WC e sacada- MOBILIADO

R$ 850,00 - Ed. Acropole – R. Pio XII, 296 c/ 3 qtos sendo 1 suite, sala, cozinha, lavanderia, WC, sacada com churrasqueira e 2 garagens

R$ 850,00 - Ed. Porto Santo- R. Recife, 3364 c/ 2qtos, sla, coz. mobil., lav. e garagem

R$ 850,00 - Ed. Bessica – R. Parana, 3660 c 2 qtos, sala, cozinha com armários, lavanderia, WC, sacada com churrasqueira e garagem

R$ 850,00- Ed. Hannover – R. Manaus, 2046 c/ 2 qtos, sla, coz., lav. e garagem – MOBIL.

R$ 850,00 - Ed. Palermo – R. Pernambuco, 1100 c/ 3 qtos sendo 1 suite, sala, cozinha com armários, lavanderia, WC, sacada e garagem

R$ 850,00 - Ed. Torres de Lyon – R. Recife, 1042 c/ 3 qtos sendo 1 suite, sala, cozinha com armários, lavanderia, WC, sacada e garagem

R$ 850,00 - Ed. Bessica – R. Parana, 3660 c 2 qtos, sala, cozinha com armários, lavanderia, WC, sacada com churrasqueira e garagem

R$ 880,00 - Ed. Porto Rico – R. Marechal Deodoro, 2604 c/ 3 qtos sendo 1 suite, sala, cozinha, lavanderia, WC, sacada e garagem

R$ 900,00 - Ed. Torre do Sol II. R. Jose Bonifacio, 476 c/ 2 qtos, sla, coz. e garagem- mobil.

R$ 900,00 - Ed. Amazonia – R. Olavo Bilac, 1494 c/ 3 qtos sendo 1 suite, sala, cozinha, lavanderia, WC, sacada e 2 garagens

R$ 900,00 - Ed. Torre do Sol II – R. Jose Bonifacio, 476 c/ 2 qtos, sala, cozinha, lavanderia, WC e garagem- MOBILIADO

R$ 1.000,00 - Res. Recife – R. Recife, 741 c/ 3 qtos sendo 1 suite, sala, coz., lav. e garagem

R$ 1.000,00 - Faculdade. R. Anita Garibaldi, 110 c/ 3 qtos. 1 ste, sla, coz. mobil.e garagem

R$ 1.100,00 - Ed. Avenida – R. Mal Deodoro, 3025 c/ 2 qtos, sala, cozinha com armários, lavanderia, WC, sacada e garagem

R$ 1.100,00 - Centro- Av. Brasil, 6977 c/ 3 qtos, 2 slas, coz., lav., WC e garagem

R$ 1.000,00 - Ed. Monte Real – R. Castro Alves, 2215 c/ 3 qtos sendo 1 suite, sala, cozinha, lavanderia, WC, sacada e garagem, semi mobiliado

R$ 1.050,00 - Ed. Lacustre – R. Santos Dumondt, 538 c/ 2 qtos sendo 1 suite, sala, cozinha, lavanderia, WC, sacada c/ churrasqueira e garagem – SEMI MOBILIADO

R$ 1.150,00 - Ed. MW – R. Parana, 4032. 3 qtos sendo 1 ste, sla, coz. mobil. e garagem

R$ 1.200,00 - Ed. Coohabivel – R. Recife, 1469 c/ 3 qtos, sala, cozinha e lavanderia com armários, WC, sacada e 2 garagens

R$ 1.200,00 - Ed. Itá – R. São Paulo, 1411 c/ 3 qtos sendo 1 suíte, 2 slas, coz., lav., salão de festa c/ sacada e churrasq., 4 wc, 2 garagens, SEMI MOBIL. – COBERTURA

R$ 1.200,00 - Res. Das Torres – Av. Das Torres, 429 c/ 3 qtos sendo 1 suite, sala, cozinha c/ armários, lavanderia, WC, sacada com churrasqueira e garagem

R$ 1.250,00 - Centro. R.7 de setembro, 3783. 3 qtos, 1 ste, 2 slas, coz. Sem condomínio

R$ 1.300,00 - Ed. Belverdere – R. Presidente Bernardes, 2557 c/ 3 qtos sendo 1 suite, sala, cozinha, lavanderia, WC e garagem.

R$ 1.300,00 - Ed. Orion – R. Marechal Candido Rondon, 3660 c/ 2 qtos sendo 1 suite, sala, cozinha, lavanderia, WC, sacada com churrasqueira e 2 garagens

R$ 1.300,00 - Ed. Santos Dumondt – R. Mato Grosso, 2488 c/ 2 qtos sendo 1 suite, sala, cozinha, lavanderia, despensa e WC SEMI MOBILIADA

R$ 1.400,00 - Ed. Terrazas. R. Maranhão, 635 c/ 2 qtos. 1 suite, sala, coz. mobil e garagem

R$1.400,00 - Ed. Solar Dos Passaros – R. Pernambuco, 774 c/ 2 qtos sendo 1 suite, sala, cozinha, lavanderia, WC, sacada com churrasqueira, 2 garagens – SEMI MOBILIADO

R$ 1.450,00 - Ed. Ana Julia – R. Salgado Filho, 2009 c/ 3 qtos sendo 1 suite, sala, cozinha com armários, WC, sacada com churrasqueira e 2 garagens

R$ 1.500,00 - Gramado – R. Maringa, 1700 c/ 3 qtos sendo 1 suite, 3 salas, cozinha, lavanderia, WC, sacada e estacionamento – MOBILIADO

R$ 1.500,00 - Ed. Monte Moriá – R. Minas Gerais, 1107 c/ 3 qtos sendo 1 suite, sala, coz.

R$ 1.500,00 - Ed. Atlanta – R. Salgado Filho, 2611 c/ 3 qtos sendo 1 suite, sala, cozinha c/ armários, lavanderia, WC, sacada, 2 garagens

R$ 1.500,00 - Ed. Atlanta – R. Salgado Filho, 2611 c/ 3 qtos sendo 1 suite, sala, cozinha c/ armários, lavanderia, WC, sacada, 2 garagens

1.600,00 – Ed. Atlanta – R. Salgado Filho, 2611 c/ 3 qtos sendo 1 suite, sala, cozinha, lavanderia, WC, sacada, 2 garagens

R$ 1.600,00 - Ed. Marafon – R. Rio de Janeiro, 1547 c/ 3 qtos, sendo 1 suite, sala, cozinha c/ armários, lav., WC, sacada e 2 garagens zinha, lavanderia, WC, sacada e 2 garagens

R$ 1.600,00 - Ed. Guiomar Rezende – R. Barão do Cerro Azul, 1220 c/ 3 qtos sendo 1 suite, sala, coz. mobil., lav., WC, sacada com churrasqueira, deposito e 2 garagens

R$ 1.600,00 - Ed. Atlanta – R. Salgado Filho, 2611 c/ 3 qtos sendo 1 suite, sala, cozinha, lavanderia, WC, sacada, 2 garagens

R$ 1.700,00 - Ed. Alto Leblon – R. Rio de Janeiro, 956 c/ 2 qtos, sala, cozinha, lavanderia, WC, sacada com churrasqueira e garagem MOBILIADO

R$ 1.700,00 - Ed. Armando de Rezende – R. Olavo Bilac, 1251 c/ 3 qtos sendo 1 suite, sala 2 ambientes, lavabo, sacada com churrasqueira, cozinha, lavanderia, WC e 2 garagens

R$ 1.800,00 - Ed. Armando de Rezende – R. Olavo Bilac, 1251 c/ 3 qtos sendo 1 suite, sala 2 ambientes, lavabo, sacada c/ churrasq., coz., lav., WC e 2 garagens

R$ 1.800,00 - Ed. Geraldo Marques Saraiva – R. Mato Grosso, 1789 c/ 3 qtos sendo 1 suite, sala 2 ambientes, lavabo, sacada com churrasqueira, cozinha, lav., WC e 2 garagens

R$ 2.000,00 - Ed. Way Point – R. Recife, 1000 c/ 3 qtos sendo 1 ste, sla, coz. e 2 garagens

R$ 2.200,00 - Sob loja – R. Pedro Ivo, 1821 c/ 3 qtos sendo 2 suites, sla, cozinha e lavanderia com armários, escritórios, lavabo, 2 depósitos, jardim nos fundos, grades nas janelas

R$ 2.500,00 - Ed. Vila Verona – R. Osvaldo Cruz, 2689 – MOBILIADO, c/ 4 qtos sendo 4 suites, 3 salas, sacadas, WC, coz., lav., aquecimento a gás e 2 garagens

R$ 2.900,00 - Ed. Way Point – R. Recife, 1000 c/ 2 qtos sendo 1 suite, sala, coz., lavanderia, sacada com churrasqueira, WC e 3 garagens- MOBILIADO

Salas Comerciais

TÉRREO

R$ 310,00 - Centro Comercial Havana – R. dos Papagaios, 1384 (9m²)

R$ 450,00 - Presidente – R. Presidente Joao Goulart, 882 c/ 40 m2

R$ 450,00 - Jd. Quebec – R. da Nascente 493 (48m2) c/ sala e WC

R$ 500,00 - Cima Executive Center – R. Paraná, 3056 (35m2)

R$ 500,00 - Faculdade – R. Universitaria, 838 c/ sala e WC

R$ 500,00 - Centro – R. Vitoria, 603

R$ 550,00 - Faculdade – R. Universitaria, 838 c/ sala e WC

R$ 580,00 - Ed. Darceu Godoy – R. Presidente Bernardes, 1807 (28m²)

R$ 780,00 - Centro – R. Carlos de Carvalho, 4276 (40m²)

R$ 800,00 - Centro – R. Presidente Bernardes, 6977 (86m²)

R$ 800,00 - Alto Alegre- R. Cuiaba, 4823 (150m2) c/ sala e wc

R$ 830,00 - Ed. David Mascarello – Fag – Av. FAG, 262 (58,52m²)

R$ 1.000,00 - Neva- R. Marechal Floriano, 1375 (100m2) sala

R$ 1.300,00 - Centro – R. Presidente Kennedy, 1738 (42m²) sala e WC

R$ 1.200,00 - Ed. Torre Nobre – R. Souza Naves, 849 – sala 06

R$ 1.200,00 - Ed. Torre Nobre – R. Souza Naves, 849 – sala 07

R$ 1.350,00 - Centro – R. Castro Alves, 1681 (130m²) com 4 salas, recep. com sofá, e wc

R$ 1.400,00 - Padovani – R. Sargento Jose Bernardo Rosa, 182 (125m²)

R$ 1.500,00 - Centro- Av. Brasil, 4680 com 60m2 c 4 slas, coz., wc e lavanderia.

R$ 1.550,00 - Guaruja – R. Gralha Azul, 525 com 110m² com sala, 2 banheiros e copa

R$ 2.100,00 - Centro – R. Rio de Janeiro, 1692 (150m²)

R$ 2.650,00 - São Cristóvão – R. Rocha Pombo, 515 (159m²) com 3 salas e wc

R$ 2.950,00 - Centro – R. Santa Catarina, 769 (380m²)

R$ 4.000,00 - Santa Cruz – R. Nhambiquaras, 1634 (120m²) sala comercial toda equipada para consultório odontológico

R$ 4.800,00 - Centro – R. Presidente Kennedy, 81 c/ 5 slas, coz., lav., copa, 2 wc

R$ 7.000,00 - Centro – Av. Tancredo Neves, 824 (433m²)

R$ 7.000,00 - Nova York – Av. Brasil, 2215 (315m²)

R$ 7.500,00 - Centro – Av. Barao do Cerro Azul, 1220 (322,34m²)

R$ 10.000,00 - Centro- Av. Carlos Gomes, 2502. 1.300m2 c/ mezanino, coz., sala e bwc

R$ 14.500,00 - Centro – Av. Barao do Cerro Azul, 1220 (508,71m²)

SUPERIORES:

R$ 260,00 - Ed. Juliana – R. Recife, 134 c/ 2 salas, wc e sacada

R$ 300,00 - Ed. Don Nicola – R. Duque de Caxias 674 c/ diversos m2 diversos andares

R$ 400,00 - Ed. Felipe Adura – R. Paraná, 2361 (64m2) sala, copa e wc

R$ 500,00 - Centro Comercial Cascavel – R. Parana, 3035 c/ sala e mezanino

R$ 800,00 - Centro – R. Presidente Kennedy, 1876 (30m2) c/ sala e wc

R$ 1.000,00 - Centro – Ed. Coliseo sala 304 . R. Maranhão, 924 c/ sala e WC (92,94m²)

1.350,00 - Centro – R. Castro Alves, 1681 (130m²) com 4 salas, recepção com sofá, e wc

R$ 2.000,00 - Centro – R. Castro Alves, 1369 (160m²)

R$ 2.500,00 - Ed. Felipe Adura – R. Paraná, 2361 (390m2) c/ 3 salas, 3 wc e 2 garagens

R$ 2.500,00 - Sob loja – R. Pedro Ivo, 1821 c/ 3 qtos sendo 2 suites, sala 3 ambientes, sala 2 ambientes, cozinha e lavanderia com armários, 2 escritorios, lavabo, 2 depósitos, jardim nos fundos, grades nas janelas

R$ 3.000,00 - Centro – Av. Brasil, 4680 com 200m² com 8 salas, cozinha, lavanderia, 2 wc e hall de entrada – se quiser vaga de garagem é R$100,00 por carro

R$ 10.000,00 - Centro – Av. Brasil, 5567 (1526m²)

Barracão

R$ 800,00 - Claudete – R. Maria Dolores da Mota, 939 (60m²)

R$ 2.500,00 - Santa Felicidade – R. Geraldo de Oliveira 670 (363m²)

R$ 9.000,00 - Ninho da Cobra – R. Sucuri, 858 - Terreno de 60m x 34m = 2040m², barracão de 56m x 25m = 1400m², alvenaria: parte inferior com churrasqueira = 115 m², apartamento 1º piso = 115m², garagem coberta = 67m², churrasquiera = 44m², depósito = 18m², campo de futebol sintético, toda estrutura de bar, restaurante e lanchonete.

ATENÇÃO TEMOS OPÇÕES DE SALAS COMERCIAIS PARA LOCAÇÃO – CENTRAL ACIMA DE 1000 M2 CONSTRUÍDO E AMPLO ESTACIONAMENTO.

Imobiliária Beck Lima

creci 1877-J

www.imobiliariabecklima.com.br

Rua 7 de Setembro, 3141 | (45) 3225-4133/3035-1333 | vlima@brturbo.com.br

PLANTÕES:

SONIA: 9991-6292 | ADRIANA: 9972-5830

SUSAN: 9971-1181 | GILMAR: 9918-9605

Imóveis Programa
Temos Imóveis Programa

Minha Casa Minha Vida CAIXA

EMBRAED

Os Melhores Empreendimentos Imobiliários em Balneário Camboriu AGORA MAIS PERTO DE VOCÊ.Apartamentos novos e usados de diversos valores. Consulte nossos Profissionais .

APARTAMENTOS

* LANÇAMENTO - Edificio Salgado Filho - Rua Salgado Filho - Centro - apartamentos com 160,90m² total e apartamentos Duplex 270,89m² Total - PLANTA FLEXIVEL .....Entrega Janeiro 2016

* PRIME TOWER RESIDENCE - Rua Marechal Deodoro - Centro - Apartamentos a partir de 123m² Total - Com suite master, 02 quartos. Tem apartamentos duplex 240m² Total - Suite master, 02 quartos, 02 cozinhas, 02 bwc.....ENTREGA DEZEMBRO 2016

* Edificio Monterrey - R. Marechal Floriano - Centro - apartamentos a partir de 120m² total - 02 ou 03 quartos - 01 ou 02 vagas de garagens - .....ENTREGA JUNHO 2017

* Residencial Lacustre II - Rua Santos Dumont - Região do Lago -95m² Total - Suite, 02 quartos, Sacada com churrasqueira ..... R$ Consulte-nos

* Ed Filadelfia COBERTURA - Rua Rio de Janeiro - Centro - Suíte Master com Hidro e Closet, Suíte com closet e Uma Demi Suíte, 04 sacadas, piscina, 05 vagas de garagem, salão de festas..... R$ 1.200.000,00

* Cobertura Ed Smarczewiski - Rua Pernambuco - Centro -02 suites sendo 01 master, 02 quartos, 04 vagas de garagem, salão de festas particular, piscina particular com deck, churrassqueira, playground. Ap MOBILIADO ..... R$ 1.050.000,00

* Cobertura Ed Smarczewiski - Rua Pernambuco - Centro - 340m² - 02 suites sendo 01 master e 01 simples, 01 quarto, 03 vagas de garagem..... R$ 900 MIL

* Edificio Santana - Rua Visconde Guarapuava - Centro - 288m² Total - Suite c/ closet, 02 quartos,02 vagas de garagens (ficam alguns móveis) ..... R$ 600.000,00

* Ed Don Romam - Rua Salgado Filho – Centro – 348 m² Total – 03 suites, ...R$ CONSULTE-NOS

* Ed. Geraldo Saraiva - Rua Mato Grosso - Centro - 217,50m² Total - suíte, 02 quartos, sacada, ...R$ CONSULTE-NOS

* Ed Belle Maison - Rua Mato Grosso - Centro - 270m² Total- suite, 03 quartos, sacada, 02 vagas de garagem separadas ....R$ CONSULTE-NOS

* Ed. Vila Piazza - 250m² total - suíte, 2 qtos, 2 vagas de gar e demais dependências ..... CONSULTE-NOS

* Ed. Osvaldo Cruz - Rua Osvaldo Cruz - 190m² total - Centro - suíte, 2 qtos, bwc, 2 vagas garagem ..... R$ 550.000,00

* Ed. Chamonix - Rua Minas Gerais - 270m² - suíte máster, 2 qtos, sacada, TOTALMENTE MOBILIADO(Somente mobilia) .... R$ 580.000,00

* Ed. Villa Real - Suíte, 2 quartos, sacada, ENTREGA PARA JULHO 2016 ..... R$ 530.000,00

* Edificio BArcelona - R. Rio de Janeiro - Centro - Suite, 02 quartos, sacada, 178m² total ..... R$ 480.000,00

* Ed Country Way - Rua Vicente Machado - Country - 152M² Total - Suite, 02 quartos, sacada com churrasqueira, ... 02 vagas de garagem. (Ap todo em porcelanato) ..... R$ 400.000,00

* Ed Talavera - Rua Sete de Setembro - Centro - 131m² Total - Suite, 01 quarto, sacada, (Ficam alguns móveis) . R$ 310.000,00

* Ed Orion - Rua Marechal Deodoro - 136,84m² Total - Suite, 02 quartos, sacada, 02 vagas de garagem ..... R$ 280.000,00

* Ed. Comoditá - R. Marechal Deodoro - Centro - a partir de 94m² Total - suite e 02 qtos, ou 2 qtos, sala, coz, bwc, coz., lav., 2 sacadas, 1 ou 2 vagas gar. ....A partir de R$ 180.000,00 (temos ap. cobertura R$ 390.000,00)

* Residencial Azzuro - Rua Rio Grande do Sul - Centro - 232m² Total - suite, 02 quartos, sacada, ... R$ Consulte-nos

* Edificio Montevidéo - Rua Uruguai - Alto Alegre - 03 quartos, sacada, garagem ..... R$ 192.000,00

* Edificio Solyfran - Rua Paraná - Cancelli- Apartamentos com 01 ou 02 quartos (apartamentos com quartos reversíveis),APARTAMENTOS COM 68M² ATÉ 104M² , 01 vaga de garagem - .....ENTREGA JULHO/2014

* ED JOÃO DE BARRO - APARTAMENTO COM 02 QUARTOS, SALA ESTAR, COZINHA, ÁREA DE SERVIÇO, BWC E 01 VAGA DE GARAGEM ..... R$ 120.000,00

* Condominio Residencial Gelde I - Rua Uruguai - Alto Algre - 65,61m² Total - Quarto, sala, coz., bwc, garagem . R$ 115.000,00

* Ed Jacarandá Boulevard - Rua Francisco Bartinik - Coqueiral - Apartamentos a partir de 98m2 Total - suite e 02 quartos ou 02 quartos, 01 ou 02 vagas de garagem.PRÉDIO NOVO .... R$ Consulte-nos

* EDIFÍCIO MAJESTIC - Rua Curitiba (entre as Ruas 7 de Setembro e Castro Alves)- Centro -APARTAMENTOS com 177m² total - Suite, 03 quartos, sacada com churrasqueira ....ENTREGA MAIO DE 2017

* RESIDENCIAL COUNTRY WAY - Rua Vicente Machado - Country - EM FRENTE AO CLUB COUNTRY - Apartamentos com aproximadamente 152 m2 Total - Suite, 02 quartos, sacada com churrasqueira, 02 vagas de garagens paralelas..... ENTREGA PARA JULHO de 2014

* LANÇAMENTO - Edificio Rosa dos Ventos - Rua Curitiba esquina Nereu Ramos - a partir de 173m² total - suíte, 02 quartos, 02 vagas de garagem .....Consulte-nos

* ED JOÃO BATISTA CUNHA - apartamentos ABAIXO DO VALOR DA TABELA - TORRE I 6º E TORRE II 10º..... R$ 430.000,00

* Ed. Vita Reale - Rua Antonina - Centro -Apartamentos a partir de 140m² Total - Apartamentos com: Suite e 02 quartos, 01 ou 02 vagas de garagens.....Consulte-nos

CASAS

* Rua Pará - Country - 480m² Terreno - 280m² casa - 02 suítes sendo 01 com closet, 01 quarto, dep.empregada, bwc, 04 vagas de garagem,edícula com churrasqueira e 01 bwc .... R$ 1.000.000,00

* Casa Condominio Vinicius de Moraes - Country - Terreno 720m² - Casa 500m² ..... R$ 1.000.000,00

* CASA MARINAS Doce Vida - 3.300m² Terreno - 700m² Casa - 03 Suites Simples e 02 Demi-suites, 04 bwc, Piscina, Churrasqueira, garagem p/ 04 carros ..... R$ 2.600.000,00

* Casa Rua Pedro Ivo - Country - 990m² Terreno - 508m² Casa -03 Suites sendo uma master, 01 Demi-suite, aquecimento Solar e Elétrico, Piscina, Salão de festas,Salão de Jogos (Ficam alguns Móveis) ..... R$ 2.500.000,00

* Rua Sergio Djalma de Holanda - Neva - 196m² Total - Suíte, 03 quartos, vaga para 04 carros - sobra de terreno... R$ 530.000,00

* Rua Afonso Pena - Jd Vitória - 511,62 m² Terreno - 200,34m² Casa - 02 suites, sendo 01 com hidro, 01 quarto .. R$ 430.000,00

* Rua Fernando Costa - Parque São Paulo - 504m² terreno - 202m² casa - suíte, 2 qtos, sala estar, cozinha c/ mobilia R$ 420.000,00

* Rua Pitangueira - Tropical - Terreno 591m² - 247m² Casa - Suíte, 02 quartos, 02 vagas de garagem, churrasqueira, toda murada com portão eletrônico e grade. ..... R$ 380.000,00

* Casa Condominio Gramado II – Gramado – 360m² Terreno – 87m² - Suite, 01 quarto, 02 vagas garagem..... R$ 330.000,00

* Rua Salgueiro - Cidade Verde - 111m² Total - Suite 02 quartos, sala estar, sala jantar, coz., área de serviço, bwc, garagem, churrasqueira, cerca elétrica e edicula ..... R$ 270.000,00

* Rua Aroeira - Cidade Verde - 145m² Terreno - Suite, 02 quartos, 02 vagas de garagem , despensa (Ficam alguns móveis)..... ..... R$ 305.000,00

* Rua Uruguaiana esq. Presidente Bernardes - Cancelli - 56m² total - construção semi nova, 1 qto, sala estar, coz., área serviço ..... R$ 120.000,00

*Rua Tramandai - Canadá - 240m² Terreno - Suite, 02 quartos, piscina, gararagem para 3 carros, churrasqueira . R$ 260.000,00

* Condomínio Terra Nova 1 - Avenida das Torres - Fag - suíte, 02 quartos, garagem p/ 2 carros, varanda, piscina no condomínio e salão de festas..... R$ 180.000,00

MINHA CASA MINHA VIDA - Residencial Gramado - Jardim Gramado - R Paranaguá - 03 quartos, sala estar / jantar, cozinha , lav., e garagem A PARTIR DE R$ 120.000,00 ÚLTIMAS UNIDADES

SOBRADOS

* Rua Vicente Machado - Country - 1.600m² Terreno- 04 suítes sendo 03 master, bwc, lavabo, sala estar,sala jantar, sala tv, escritório, cozinha, lavanderia, sacada, 06 vagas de garagens, piscina, churrasqueira, Mini Quadra Poliesportiva - 14 câmeras de monitoramento - Sisterna com capacidade para 18 mil/litros. Aquecimento Solar e a Gás - Salão de Festas com terraço ....R$ Consulte-nos

* Rua Rio Negro - Nova York - 1200m² Terreno - 380m² Sobrado- 02 suites sendo 01 c/ closet, 02 quartos, sacada, (ficam alguns móveis)..... R$ 2.000.000,00

* Cond. Tom Jobim - Country - 900m² terreno - 434m² - 3 suítes sendo 1 master 2 simples, sac., gar. p/ 2 carros, churr., piscina, portão eletrônico ..... R$ 2.000.000,00

* CONDOMÍNIO TERRA MATE - Rua Jequetiba - Tropical - 03 suites sendo 01 com opção para hidro e com closet , sacada, garagem 02 carros, churrasqueira, salão de festas, cerca elétrica, portão eletrônico ..... R$ 900.000,00

* Rua Afonso Pena - Jd. Vitória - 632m² Terreno 245m² Sobrado - suíte, 02 qtos, sacada, ...R$ CONSULTE-NOS

* Rua Edson Beller - Jd Maria Luiza - Parte superior 71,61m² - cozinha, sala 02 ambientes c/ sacada, 02 quartos, bwc - PARTE INFERIOR 72,92m² - Suite, 01 quarto, bwc, sala e cozinha conjugadas, lavanderia, churrasqueira, 02 vagas de garagem (sendo 01 coberta) ..... R$ 390.000,00

* Rua Recife esq. Fagundes Varela - Centro - 110m² - suíte, 2 qtos, sacada, sala estar / jantar, cozinha, despensa, área serviço .... R$ 335.000,00

* Sobrados Rua Castro - São Cristovão- a partir de 125m² Total - Sobrados com: Suite, 02 quartos, garagem para 02 carros, churrasqueira com bancada, aquecimento a gás, porcelanato e piso laminado nos quartos..... A partir de R$ 320.000,00

* Sobrados Novos Rua Mal Rondon - Cancelli - 143m² - suíte com closet, 2 qtos, sacada, garagem, churrasq, aquecimento a gás e porto eletrônico ..... A partir de R$ 280.000,00

* Rua Juraci Antonio Capra - Country - suíte, 2 qtos, sala estar, jantar, coz, área de serviço, bwc, 2 vagas de garagem, churrasq ..... R$ 280.000,00

Rua Hyeda Baggio Mayer - Vila Tolentino - 360,86m² Total - suíte, 03 quartos, sala estar, sala jantar, sala Tv, edícula. .... R$ 900.000,00.

TERRENOS

* Terreno LOTEAMENTO FELICITÁ - 225,30m² .... ENTRADA A PARTIR DE R$ 35.000,00

* Rua Pio XII - Neva 687,50m² Total..... R$ 1.000.000,00

* 03 Lotes juntos - Rua Topázio esq. R. Esmeralda - Loteamento Esmeralda - 138m² total - 36x38m..... R$ 600.000,00

Rua Riachuelo - Centro - 632m² Total - 11x57..... R$ 450.000,00

* Rua Curitiba - Centro - 432m² Total - 12x36m..... R$ 430.000,00

* Rua dos Pinheiros - Tropical - 816,80m² total .... R$ 400.000,00

* RUA NOVA SANTA ROSA - PACAEMBU - 360M² TOTAL 12X30M .....PROMOÇÃO DE R$ 250.000,00 POR R$ 235.000,00

* Cond. Jd. de Monet (próx ao Fórum) - terrenos a partir de 300m² total .....Consulte-nos

* Lot. Mantovani - 120 x p/ pagar - Entrada 10%- terrenos apartir de 200m² Total..... CONSULTE-NOS

* Área de terra - BR 277 - Santos Dumont - 8.857m² total - 127x69,74m .....Consulte-nos

* Lot. Florais do Paraná - Região Norte - próx. a Universidade Federal - Lote a partir de 250m² total - 120 meses p/ pagar e .... CONSULTE-NOS

* LOTEAMENTO BELMONT - Terrenos a partir de 250m² Total – Morumbi .....Excelente localização

* Terreno Alto Alegre - 60x80m - 4800m². Vende os lotes separados. Lotes 600m² Total (15x40) R$ 300.000,00 cada - Lotes de esquina 480m² (16x30) R$ 300.000,00 cada - e Lotes 480m² (16x30) R$ 250.000,00 cada .... VALOR TOTAL. OFERTA DA SEMANA R$ 2.2000,00

* ÁREA NO PACAEMBU - 11.500m² - Avenida Corbélia esq. Estácio de Sá - Excelente para condominíos ..... R$ 3.450.000,00

* Lotes saída para Foz Br 277 - Lotes de 20.000m², sendo 65m de frente por 307,69m de fundos ..... R$ 3.200.000,00

SALAS COMERCIAIS / OUTROS

* CHACARÁ LAGO AZUL – Rua Lagoa Marapende – Casa com suíte com hidro e closet, 02 quartos, sala estar, coz., área de serviço, bwc, piscina, salão de festas com churrasqueira, despensa, portão eletrônico toda murada, aquecimento a gás, poço artesiano – TERRENO 3.000m² Total Casa 400m² .... R$ 750.000,00

* Excelente Associação Completa - 10.000m² - Recanto Tropical - Campo de futebol, quadra de areia, quadra de tênis, pistas de boliche computadorizada, 02 piscinas, 2 salões festa c/ churrasq., sauna, câmeras segurança, poço artesiano..... .....R$ consulte-nos

* LANÇAMENTO ED. UNIQUE OFFICE: A partir de 101,90m² - Rua Minas Gerais - Ao lado do Hospital de Olhos, excelente localização para seu comércio na rua mais cobiçada de Cascavel. 03 pavimentos de garagem - ÚLTIMAS UNIDADES. .... Entrega Setembro de 2015.

construção
Construtora JL
www.construtorajl.com | 45 3321-8500

vendas - creci J-2031
Imobiliária JL
www.imobiliariajl.com.br | 45 3225-2528 / 3225-0008

Curta nossa Fan Page e compartilhe as novidades.
Fique por dentro dos lançamentos do mercado imobiliário, com conteúdos sempre atualizados.

www.facebook.com/construtorajl

APARTAMENTOS EM CONSTRUÇÃO

= ED. CONTEMPORANEAU. APTOS - Rua Rio de Janeiro - CENTRO. – R2 - 26.078 - 2011
(02 APTº POR ANDAR), Com (240,m² 02 vagas de garagem) – 01 suíte c/ balcony, 02
quartos, bwc social, sala p/ 2 ambientes c/ balcony, churrasqueira, lavabo,cozinha, área de Serviço, bwc, área comum com piscina, salão de festa com espaço gourmet, Hall decorado, câmaras segurança, medidor água individual poço artesiano.

= ED. PRIVILEGE. APTOS - Rua Mato Grosso - CENTRO. - R1 – 062.178-2010
(02 APTº POR ANDAR), Com (294,31m² 02 vagas de garagem).01suíte master, closet, 02
suítes, sala estar / jantar / espaço gourmet, sacada, lavabo, cozinha ,lavanderia, dep. de
empregada – Área comum c/ piscina adulto, piscina infantil, deck, Play Ground, fitness, sauna mini-quadra, salão de festas, cozinha gourmet, churrasqueira, sala de jogos, bicicletário.

= ED. INFINITTY. APTOS - Rua Mato Grosso - CENTRO. – R1 - 44.306 - 2011
(04 APTº POR ANDAR), Com (164,271m² 02 vagas de garagem) – 01 suíte, 02 quartos, Bwc social, sala p/ 2 ambientes c/ churrasqueira, cozinha, lavanderia. Área comum Hall decorado, salão de festa, espaço gourmet, churrasqueira, playground, quadra poliesportiva, poço artesiano.

= ED. SPLENDORE. APTOS - Rua Pedro Ivo - CENTRO. – R1– 75.770 - 2012
(04 APTº POR ANDAR), Com (154,88m² 02 vagas de garagem) – 01 suíte, 02 quartos, Bwc social, sala p/ 2 ambientes c/ churrasqueira, cozinha, lavanderia. Área comum Hall decorado, salão de festa c/ cozinha, sala de jogos, piscina c/ deck, churrasqueira, poço artesiano.c/ deck, churrasqueira, poço artesiano.

= ED. ELEGANCE. APTOS - Rua Dom Pedro II esq. Mato Grosso - CENTRO. – R1 - 16.347 - 2013
(02 APTº POR ANDAR), Com (240,m² 02 vagas de garagem) – 01 suíte, 02 quartos, bwc social, sala p/ 2 ambientes c/, churrasqueira, lavabo,cozinha, área de serviço, bwc, área comum com piscina, salão de festa com espaço gourmet, Hall decorado, câmaras segurança, medidor água individual poço artesiano. (LANÇAMENTO).

APARTAMENTOS

= ED. COUNTRY VILLE RESIDENCE. APTOS – R. Jorge Samways. – FOZ DO IGUAÇU
Com 425,3120m², c/ 03 vagas de garagem – 256,4411m² c/ 03 vagas de garagem – **R2 -6012 -1998** 240,0748m² c/ 2 vagas de garagem – 227,336m² c/ 02 vagas de garagem.

= ED. EXCELLENCE. APTOS - Rua Mina Gerais - CENTRO. - R1 - 61.256 -2009
(02 APTº POR ANDAR), Com (445,48m² 04 vagas de garagem), (444,21m² 04 vagas de garagem) - 04 suítes, uma suíte máster , closet, sala estar / jantar, lavabo, sala refeições c/ churrasqueira, cozinha, lavanderia, dep. de empregada, garagem – Área comum com solário, piscina adulto, piscina infantil, sauna, salão de festas, copa, cozinha gourmet, churrasqueira, sala de jogos, fitness, quadra de tênis e polivalente.

= ED. LAURY SONDA. APTO 6º ANDAR - Rua General Osório, 3537 - CENTRO.
Com 133,77,m². 01 suíte, 02quarto, Bwc social, sala p/ 2 ambientes c/ sacada, lavabo, cozinha, lavanderia, dep. de empregada, 01 vaga de garagem.

= ED. ALTO LEBLON. APTO 103 – 104 - Rua Rio de Janeiro - CENTRO.
Com 126,67m². 01 suíte, 01quarto, Bwc social, sala p/ 2 ambientes c/ sacada e churrasqueira, cozinha, lavanderia, 01 vaga de garagem.

= ED. BATEL RESIDENCE. APTO 602 - Rua Carneiro Lobo, 536 – AGUA VERDE – CURITIBA - PR.
Com 137,04m². 01 suíte, 02quartos, Bwc social, sala p/ 2 ambientes c/ sacada, cozinha, lavanderia, 01 vaga de garagem.

= ED. ATLANTA. APTO 705 - Rua Pernambuco esq. c/ Salgado Filho - CENTRO.
Com170,m². 01 suíte, 02 quartos, Bwc social, sala p/ 2 ambientes c/ sacada, cozinha, área de serviço, 02 vagas de garagem R$ 450.000,00.

= ED. BELLATRIX. APTOS - Rua Presidente Kennedy, 717 - CENTRO.
Com 169,m² e 187,m².(aptos c/ 02 ou 03 dormitorios e 02 ou 3 vagas de garagem) (01suíte, 01 quarto, Bwc social, sala estar c/ sacada e churrasqueira,sala Tv, cozinha,area de serviço).

= ED. LIVERPOOL. APTO 10º ANDAR - Rua Antonio Alves Massaneiro 334 - CENTRO.
Com 187,96m². 01suite, 03 quartos, Bwc social, sala p/ 2 ambientes c/ sacada, lavabo, sala Tv, cozinha,lavanderia, 01 vaga de garagem. R$450.000,00.

= ED. RIO NEGRO. APTO 1201 (TRIPLEX)– Rua Afonso Pena, 1660 - CENTRO.
Com 472,71m². 04 suítes, sala estar / jantar, sala estar intimo,sala c/ lareira, cozinha, lavanderia e dep. de empregada (mobiliadas), terraço c/ cozinha, sala, bwc, churrasqueira, 02 vagas de garagem. (FICAM TODOS OS MÓVEIS FIXOS)**R$800.000,00.**

= ED. VALPARAISO. APTOS – Rua Pernambuco, 1464 - CENTRO.
Com 143,42m². 01 suíte, 02 quartos, Bwc social, salap/ 2 ambientes c/ sacada e churrasqueria cozinha, área de serviço, 02 vagas de garagem.

= ED. VALPARAISO. APTOS – Rua Pernambuco, 1464 - CENTRO.
Com 103,02m². 01 suíte, 01 quartos, Bwc social, sala p/2 ambientes c/ sacada e churrasqueria cozinha, área de serviço, 01 vaga de garagem.

= ED. SÃO RAFAEL. APTO – Rua Pernambuco, 1450 - CENTRO.
Com 202,96m². 01 suíte, 02 quartos, Bwc social, sala p/ 2 ambientes c/ sacada e churrasqueria cozinha, área de serviço, 02 vagas de garagem.

= ED. IMPERATRIZ. APTO Rua Olavo Bilac - CENTRO.
Com 257m². 01 suite master, 03 quartos, bwc social, sala p/ 3 ambientes c/ sacada fechada, blindex, lavabo, cozinha, lavanderia, dep. de empregada, deposito, 02 vagas de garagem. (APTO MOBILIADO - AR SPLIT - PISO LAMINADO E GRANITO) **R$850.000,00.**

= ED. ALTO DA NEVA. APTO 104 - Rua Osvaldo Cruz - NEVA.
Com 100,m². 02 quartos, bwc social, sala p/ 2 ambientes c/ sacada e churrasqueira, cozinha e lavanderia (mobiliadas), 01 vaga de garagem. (ficam roupeiro, cama, paineis, bancada, box e armario)

= ED. MONTE CASTELO. APTO 3º - Rua São Paulo, 921 - CENTRO.
Com 180,m². 01 suíte c/ hidro, 02 quartos, bwc social, sala estar/ jantar c/ sacada, cozinha, lavanderia, dep. de empregada, 01 vaga de garagem. (MOBILIADO - PISO PORCELANATO). R$ 430.000,00.

= ED. WAY POINT. 5º ANDAR - Rua Recife esquina Salgado Filho, 1000 - CENTRO
Com 204,25m², 01 suíte, 01 quarto, bwc social, sala p/ 2 ambientes c/ sacada e churrasqueira, cozinha, lavanderia, 02 vagas de garagem.

= ED. MONTE CASTELO. APTO 12º ANDAR – Rua São Paulo, 921 - CENTRO.
Com 180,m². 01 suíte, 02 quartos, bwc social, sala p/ 2 ambientes c/ sacada, cozinha, lavanderia, dep. de empregada, 01 vaga de garagem.R$420.000,00.

= ED. TORRE DE LYON II. 6º ANDAR - Rua Recife esquina Osvaldo Cruz - CENTRO
Com 129,96m², 01 suíte, 02 quatos, Bwc social, sala p / 2 ambientes c/ sacada, cozinha, lavanderia, 02 vagas de garagem.**R$ 350.000,00**.

= ED. GEMINNI II. APTO - Rua São Paulo, 789 - CENTRO.
Com 240,m². 01suíte c/ armario, 02 quartos, Bwc social, sala estar c/ sacada, sala jantar c/ sacada e churrasqueria, lavabo, cozinha e lavanderia (mobiliadas), dep. de empregada, 02 vagas de garagem.**R$700.000,00**.

= ED. VILLA MEDINE. APTO 1101 - Rua Minas Gerais esq. - CENTRO.
Com. 306,96,m², 03 suítes, sala p/3 ambientes c/ sacada grill, lavabo, cozinha, lavanderia, dep. de empregada, 03 vagas de garagem, deposito.

= ED. IMPERADOR. APTO º ANDAR - Rua Carlos de Carvalho, 3579 - CENTRO.
Com 152,m². 01suite, 02 quartos, Bwc social, sala estar/jantar, sacada, cozinha, lavanderia, 01 vaga de garagem. **R$ 320.000,00.**

= ED. PRIVILEGE I. APTO 6º ANDAR- Rua Mato Grosso - CENTRO.
Com294,31m² .01suíte máster c/ closet, 02 suítes, sala p/ 3 ambientes c/ sacada e churrasqueira, lavabo,cozinha ,lavanderia, dep. de empregada, 02 vagas de garagem.

= ED. RESID. ROSEMOUNT APTO 703– Rua Pernambuco, 1364 esq. - CENTRO.
Com 308,42m². 01 suítes c/ hidro e closet, 02 suites, sala estar / jantar, cozinha lavabo, espaço gourmet c/ churrasqueria, sacada técnica, cozinha, lavanderia, Bwc de serviço, 03vagas de garagem. (novo sem acabamentos). **R$950.000,00**

= ED. RESID. DON ROMÁN APTO 1002– Rua Pernambuco, 1364 esq. - CENTRO.
Com 350,46m². 01 suítes master, 02 suites, sala estudo/ escritório / estar / jantar / cozinha integrados, lavabo, espaço gourmet c/ churrasqueria lavanderia, sacada técnica, Bwc de serviço, 03 vagas de garagem. (novo sem acabamentos).**R$1.100.000,00.**

= ED. WAY POINT. 12º ANDAR - Rua Recife esquina Salgado Filho, 1000 - CENTRO
Com 204,25m², 01 suíte, sala p / 2 ambientes c/ sacada e churrasqueira, bwc social, cozinha, lavanderia, 02 vagas de garagem. (bwc c/ box e armario- cozinha e lavanderia com armarios).

= ED. PREMIER. APTO 7º ANDAR - Rua Mato Grosso - CENTRO.
Com. 271,m², 01 suíte c/ hidro, 02 quartos, Bwc social, sala p/3 ambientes c/ sacada e churrasqueira, lavabo, cozinha, lavanderia, dep. de empregada, 03 vagas de garagem. (ficam os móveis fixos) **R$950.000,00**.(aceita-se apto menor c/ sacada c/ churrasqueira e 02 vagas como parte pgto)

= ED. PORTO GENOVA. APTO 500 – Av.Visconde de Guarapuava, 4629 - CURITIBA - PR.
Com 602,m². 01 suíte master (closets e bwcs feminino/ masculino),02 suites, terraço, rouparia, home Office, área social ampla c/ hall(galeria), sala jantar, cristaleira, living integrado ao estar intimo/ jardim de inverno, lavabo, copa c/ estar, churrasqueria (individual, cozinha espaçosa, lavanderia c/ quarto de secagem e varal, 02 dep. de empregada, 04 vagas de garagem e depositos

= ED. BELVEDERE. APTO 3º ANDAR - Rua Presidente Bernardes, 2557 - CENTRO.
Com 162,m².01suíte, 01 quarto, Bwc social, sala p/ 2 ambientes c/ sacada, cozinha, area de serviço, 01 vaga de garagem.(ficam moveis), **R$ 420.000,00**

= ED. SAINT MORITZ. APTO 5º ANDAR - Rua Minas Gerais, 2771 - CENTRO.
Com.318,74,m², 01suíte master, 01 suite, 02 quartos, Bwc social, sala estar/jantar c/ sacada, sala jantar c/ sacada churrasqueria, lavabo, cozinha, lavanderia, dep. de empregada, 02 vagas de garagem, deposito. R$850.000,00.

= ED. SAINT LOUIS. APTO – Rua Salgado Filho, 2716 - CENTRO.
Com 83,m².02 quartos, Bwc social, sala p/ 2 ambientes c/ sacada, cozinha, lavanderia, 01 vaga de garagem.**R$160.000,00.**

= ED. MARIA AUGUSTA. APTO 6º ANDAR - Rua Paraná,2288 - CENTRO.
Com 155,16m². 01suite, 02 quartos, Bwc social, sala p/ 2 ambientes c/ sacada, cozinha, lavanderia, 01 vaga de garagem.**R$270.000,00.**

= ED. GARDEN CLUB RESID. APTO 02 BLOCO 02 - Rua Alberi Antônio Richardi, 190.
Com 89m². 01suite, 02 quartos, Bwc social, sala (conjugada) c/ cozinha e sacada c/ churrasqueira, lavanderia, 01 vaga de garagem.**R$225.000,00.**

RESIDENCIAL GREEN TOWN

= CONDOMINIO COM 14 SOBRADOS – Rua Erva Mate, 318. RECANTO TROPICAL - R1 51.737-1 2013.
Com 128,23m², 01 suíte, 02 quartos, bwc social, sala p/ 2 ambientes, lavabo, sala jantar /cozinha- área de serviço – (churrasqueria opcional).

RESIDÊNCIAS

= SOBRADO – Rua Artur Nisio - COUNTRY.
Com 202,m², Lote c/160,m², 01 suíte, closet c/ armário, 03 quartos c/ armarios, bwc social, sala p/ 2 ambientes c/ lareira, lavabo, cozinha c/ armarios- lavanderia – Edicula 01 quarto, despensa – churrasqueria, (piso porcelanato – portão eletrônico – cerca elétrica – alarme).R$550.000,00.

= SOBRADO GEMINADO – Rua Céu Azul, 1061. JD. NOVA YORK.
Com 132,m², Lote c/210,m², 01 suíte c/ sacada, 02 quartos, bwc socialL, sala, lavabo, copa, cozinha lavanderia, churrasqueira, jardim, garagem. (sobra terreno atrás / pé direito 3,metros/ acabamento 1ª) R$385.000,00.

= SOBRADO - Rua Presidente Bernardes, 1201 – CENTRO.
Com 599,03m², Lote c/ 770,m², 01 suíte máster c/ varanda e sauna, 02 demi-suite c/ closet, sala (brinquedo),bwc social, hall, sala Tv, sala estar, escritório, lavabo, adega, copa, cozinha despensa, dep. de empregada, lavanderia, salão de festa c/ churrasqueira, forno, Bwc, garagem p/ 3 carros cobertas. (piscina aquecida - portão eletrônico – alarme – cerca elétrica R$2.300.000,00.

= RESID. ALVENARIA - Rua Marina Doce Vida - BOA VISTA DA APARECIDA.
Com 363, m², Lote c/ 1.376,63m². 06 suítes (c/ ar condicionado - roupeiro e bwcs c/ armários e box blindex), sala 3 ambientes, mezanino, cozinha (mobiliada) lavanderia, churrasqueira Blindex, garagem p/ 06 carros 3 coberta, (piso cerâmica - porta externa maciça, Deck madeira 5x6 = 30, m², piscina 32 mil litros, Pier, Trapiche, jardim, 02 caiaques.

= SOBRADO - Rua Plinio Salgado – VILA TOLENTINO.
Com 300,m², Lote c/ 438,75m², 01 suíte máster c/ closet e sacada, 03 quartos c/ móveis planejados e um c/ sacada, Bwc social, sala de leitura, sala estar, sala jantar, sala Tv, lavabo, copa, cozinha c/ moveis planejados, lavanderia, bwc de serviço, garagem p/ 04 carros c/ churrasqueira, fogão – geladeira – balcão – frigobar, Piscina c/ quiosque, churrasqueira, bwc, espaço p/ adega ou despensa – piso madeira – cerca elétrica – alarme murada. **R$900.000,00.**
(aceita imoveis apartamentos, terreno, sala comercial, barracão).

= RESID. ALVENARIA – Marina Doce Vida – BOA VISTA DA APARECIDA.
Com 230,50m², Lote c/ 1.358,70m². 03 suítes (mobiliada),sala p/ 2 ambientes (mobiliada) Cozinha e lavanderia (tmobilia completa), tanque, maquina de lavar, dep. de empregada (mobiliada), varanda grande c/ churrasqueira, forno pizza, chapa, mesa grande em granito, mesa c/ guarda sol, garagem, (piscina nova c/ borda permanente infinita, luz colorida, jardim, arvores frutiferas, irrigação automatizada, ar condicionado, Pier, barco motor Yamaha 150 HP, injeção eletrônica Socker 222.**R$1.500.000,00.**

= RESID. ALVENARIA – Rua Antonina, 2424 – CENTRO.
Com + -450,m², Lote c/700,m², 01 suite, 03 quartos, Bwc social, sala estar, cozinha, lavanderia, Garagem = Edicula c/ lavanderia e churrasqueria.**R$1.200.000,00.**

= SOBRADO – COND. VINICIUS DE MORAIS
Com 500,m², Lote c/ 784,m², 01 suíte máster, suite simples, demi-suite, sacadas, sala de estudo, sala estar, sala tv, lavabo, espaço gourmet, cozinha, lavanderia, despensa, dep. de empregada, garagem p/ 04 carros, espaço Fitnes, piscina aquecida, hidromassagem, cascata.**R$2.200.000,00.**

= RESID. ALVENARIA – Marina Doce Vida – BOA VISTA DA APARECIDA.
Com 260,m², Lote c/ 2.058,04m². 02 suítes, 01 quarto, Bwc social, sala estar, sala TV, sala jantar, cozinha c/ armarios, lavanderia, dep. de empregada, varanda grande c/ churrasqueira garagem p/ 2 carros coberta, (piscina).**R$ 1.250.000,00.**

CONDOMÍNIO HORIZONTAL

= COND. RESID. MARINA DOCE VIDA II: (LANÇAMENTO)
TERRENOS individuais na beira do lago de Salto Caxias; perfeito p/ pratica de esportes náutico; com infra-estrutura completa. Rua pavimentada, esgoto, iluminação, telefone, quadra de esporte, garagem para barcos, água natural.

SALAS COMERCIAIS

= SHOPPING CENTRL PARK – SALA 223 – AV. Brasil, 6282 - CENTRO
Com 35,m², sala comercial. **R$60.000,00.**

TERRENOS

= TERRENO – COND. GOLDEN GARDEN.
Lote nº 02, Quadra nº 02. Com 610,64m². **R$500.000,00.**

= TERRENO – R. Eça de Queiros - **COND. JARDIM DE MONET – ALTO ALEGRE.**
Lote nº 14, Quadra nº 01. Com 300,m². **R$250.000,00.**

= Rua Luiza Villaca – JD. NOVO MILÊNIO
Lotes nº 08, Quadra nº 14. Com 464,27m². **R$ 180.000,00.**

= TERRENO – R. Eça de Queiros - COND. JARDIM DE MONET – ALTO ALEGRE.
Lote nº 16, Quadra nº 03. Com 300,m². **R$250.000,00.**

= TERRENO – R. Eça de Queiros - COND. JARDIM DE MONET – ALTO ALEGRE.
Lote nº 17, Quadra nº 03. Com 300,m². **R$250.000,00.**

= TERRENO - PALOTINA – PR
Nº 17 quadra 735. Com 300,m².

= TERRENO - Rua Presidente Kennedy – JD. COQUEIRAL.
Lote nº Quadra nº , com 450,m² .**R$ 250.000,00.**

= TERRENO – Av. Brasil, esq. João Lili Cirico – JD. COQUEIRAL.
Lote nº0010 Quadra nº 0054 , com 487,50m² .**R$700.000,00.**

= TERRENO - Rua Para, 2442 (entre as Ruas Afonso Pena e Riachuelo) – COUNTRY.
Lotes nº(s) 19,20, Quadra nº02 , com 378,m²(cada terreno), 756,m².**R$ 650.000,00.**

ÁREA RURAL

= NATIVIDADE FAZENDA – TOCANTINS (25 A 30 Km da cidade, 10 Km asfalto)
Com 1.007.hectares (80% mecanizavel), 20% agropecuaria e Silvicultura – casa c/ 4 quartos, cozinha, galpão, curral 3 pastos cercados, posto formado 15 ha., Já possui autorização p/ desmatamento. Aceita 50% em imóveis –terreno ou aptos.- R$2.000.000,00.

FAZENDA TARUMÃ – (25 Km de Guaranіaçu, 23 Km de Quedas e 19 Km de Catanduvas) Com 160 alqueires (03 casa em alvenaria, Brete e mangueiras, varias divisorias c/ cercas, rica em aágua, riacho, varias fontes naturais, bebedouros, banhada pelo Rio Isolina, Reserva Naturais cercada c/ normas do IAP. **R$4.480.000,00**.

Com essa nossa seleção,
quem ganha é você.

caio

Plantão de vendas
45 9105-2748
Cascavel - PR

construção
Construtora JL
www.construtorajl.com | 45 3321-8500

vendas - creci J-2031
Imobiliária JL
www.imobiliariajl.com.br | 45 3225-2528 / 3225-0008

Engenharia Brock®

Venha morar no Tropical!

(Segurança e qualidade de vida)

VENDAS (45) 3223 2206

(*Mobiliário e bancadas meramente ilustrativos)

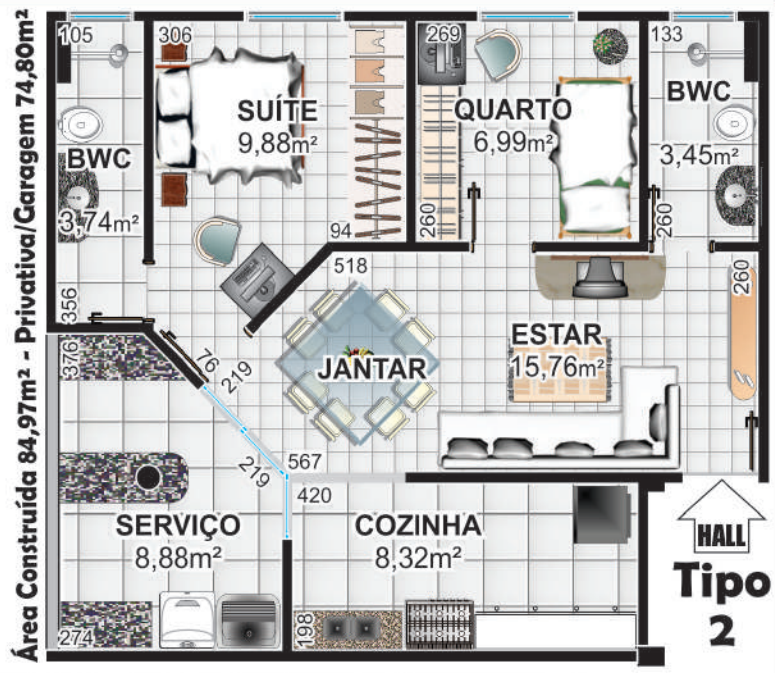

CAIXA ECONÔMICA FEDERAL
ENTRADA: - Utilize seu FGTS
O valor Restante é financiado pela Empresa
COM SUBSÍDIO ATÉ R$ 17.000,00
FINANCIADO EM ATÉ 360 MESES

PRÓXIMO:
Shopping JL
UNIPAR e CEEP
Irani Supermercado
Clube Comercial
Hiper Muffato
Rodoviária
Prefeitura

Pesquisa de Mercado
RESIDENCIAL JAUA

PRÉ-LANÇAMENTO

Rua Jaú

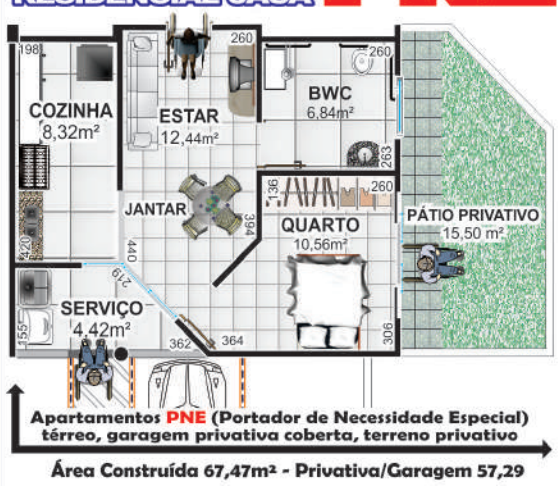

Apartamentos PNE (Portador de Necessidade Especial) térreo, garagem privativa coberta, terreno privativo

Área Construída 67,47m² - Privativa/Garagem 57,29

Área Construída 77,61m² - Privativa/Garagem 67,44

2 SALÕES DE FESTAS COM 55m² CADA

IMOBILIÁRIA DESTRO

Creci J4114

Representante autorizado
RODOBENS CONSÓRCIO

F: 45.3038.6464 / 9972.0213 / 9972.0172
Endereço: Rua Paraná, 1803
e-mail: cascavel@imobiliariadestro.com.br
www.imobiliariadestro.com.br

LANÇAMENTO VITA REALE

Rua antonina próximo novo restaurante da vovó.Preços especiais de lançamento! Apartamentos com 1 suíte ,2 quartos , sala de estar/ jantar, lavanderia, sacada com churrasqueira, com 1 ou 2 vagas de garagem. A partir de R$ 329.683,00.

► DESTAQUES

SALAS COMERCIAIS- Térrea - na Av. Toledo, 1142 com **24** m². POR **R$118.000,00** -. **SALA 30m²** POR **R$130.000,00** e com **54**m². POR **R$248.000,00** , Aceita-se carro ou terreno como parte do pagamento.
CASA B. MORUMBI – c/56m²,2 q.,sala de estar/jantar, coz.,lav.,e 1 vaga c/ laje. **R$ 110.000,00.**
CASA COND. FECHADO – B. PACAEMBU, c/ 50 m² c/ 2 q., sala de estar e coz. conj., 1 vaga. R**$ 120.000,00.**
COND. VILLA GRAMADO , c/ 52 m² c/ 3 q., sala de estar e coz. conj., 1 vaga.A partir de R**$ 120.000,00.**
RES. POR DO SOL – R. Mato Grosso, 50m² c/ 2 q.,sala estar/ jantar, coz. Lav., 1 vaga. **R$ 125.000,00**.
TERRENO JD. UNIVERSITÁRIO: Rua Videira, 337- com 12x35 =420m² e contendo uma casa de madeira com 60m². **R$ 150.000,00**
RES. CASCAVEL – R. Francisco Bartinik, 54,77m² c/ 2 q.,sala estar/ jantar, coz. Lav., 1 vaga. **R$ 160.000,0**
APTO RESID. CURITIBA – Centro – Tipo 1 c/ 142,79m², 1 s., 2 q., bwc, sala estar/jantar, sac.c/ churr., coz., lav., 2 vagas e dep. **A partir de R$364.685,00–** Tipo 2 - 100,32m²- 2 q., bwc, sala estar/jantar, sac.c/ churr., coz., lav., 1 vaga dep Sal. , Pis., Playg., Esp. Zen, e Brinq. **A partir de R$ 230.736,00**
EXCELENTE - TERRENO SÃO CRISTOVAÕ – Rua Abaeté, 77 – 13,5x40=540m². de **R$ 320.000,00** por **R$ 270.000,00**
CASA NO COUNTRY- Rua Artur Nisio,259- 78,35m² - com3 quartos, bwc, sala, coz., lavand.,depósito, canil, 2 vagas sendo uma coberta.**R$275.000,00**
CASA PQ. SÃO PAULO – Rua Joaquim Távora,766 – 110,61m² - com 1 suíte, 2 quartos, sala, coz., lavanderia, garagem. TERRENO com 402m². **R$ 290.000,00**
CASA PQ. SÃO PAULO – R. Cuiabá, 2468 c/147,22m² - T.537,5m², 1 s.,2q., 2salas,coz., lav. 3 vagas. **R$ 400.000,00**
LINDO APTO ED. MONTE ALTO-Centro-Rua Carlos de Carvalho,4066. 1 suíte, 2 quartos, sala estar/jantar, bwc social, coz., lavand., sacada, 1 garagem,com gesso,piso laminado, portaria 24h. O edifício possui salão de festas, academia, 2 piscinas, quadra poliesportiva, 2 quiosques, playground, espaço gourmet. **R$390.000,00**.
ED. TOCHA-Rua São Paulo – 206,63m² - 1 suíte c/ sacada, 1 quarto c/sacada, 1 quarto, coz., lavanderia c/ banheiro, sala, 2 vagas de garagem.**R$ 395.000,00.**
ED. TULIPA –Rua Paraná- . Apto. 903 - c/ 167,5m² c/ 1 s., 2 q., sala de estar/jantar, BWC, coz., lav., sac.c/ churr., 2 vagas. R$ 440.000,00.
SOBRADO COQUEIRAL- Rua João Lili Cirico,288-191,06m²- 1 suíte c/ sacasda, 2 quartos,sala, lavabo, coz., espaço gourmet, lavand., 2 bwc, sobra de terreno. **R$ 490.000,00**
GRANDE OPORTUNIDADE - TERRENO CENTRO – R. Voluntários da Pátria,1570, Ao lado do Col. Marilis, com 1 casa mista, 1 de alvenaria, 2 de madeira com – 600m². **R$ 790.000,00.**
SOBRADO COMERCIAL PERTO PREFEITURA – R. Recife, 2272,c/ 208m², 1 s., 2 q., bwc, 3 salas, coz., lav., edícula c/ churr. e 4 vagas cobertas. **R$ 875.000,00**
2 TERRENOS juntos - Av. Rocha Pombo, 1.047,5 m² -2 terrenos c/567,5m²(20,3x26) e c/480m²(12x40), total de R$ 900.000,00.
LANÇAMENTO – RESIDENCE MASSIMUS – R.Minas Gerais esq. R. Riachuelo. Aptos c/ 378,92 m², c/ 1 s. máster, 3 s., sala de estar/jantar, coz., área de serv., lavabo, ampla varanda c/esp. Gourmet e jacuzzi - **R$ 1.050.000,00.**
ED. SALGADO FILHO- Rua salgado Filho, 3253- c/ 96,62m²- 1 suíte, 2 quartos, sala de estar /jantar,bwc, coz., área de serviço,sacada com churrasq.,podendo mudar cômodos.Opções de garagem 1 , 2 ou 3. Conforme tabela vigente.

► TERRENOS

TERRENO CENTRO – R. Natal, s/n – Terreno c/ 600m² - Preservação Permanente. **R$ 40.000,00**
TERRENOS LOT. FLORAIS DO PARANÁ, A partir de 250m² em até 120 meses p/pagar. Ent.+Parc. a partir de R$ 675,00 mensais. A partir de **R$ 50.000,00.**
TERRENO B. MELISSA – Rua Pessegueiro esquina Rua Hibiscos c/ 12x20=240m² murado**. R$ 55.000,00**
TERRENO MARINAS – COND. PARAISO DO SOL c/ 1.522,08m². **R$ 65.000,00.**
TERRENO CLAUDETE – Rua Savino Campagnolo,409 – 12,5x35 = 437,5m². Com uma casa de 76,54m². **.R$ 170.000,00.**
TERRENO STA. FELICIDADE – R.Cabo Fideles Aguiar com 663m²(13x51) casa de mad.e 2 alv. **R$ 180.000,00.**
TERRENOS COND. JARDIM BOTÂNICO 360 m² a partir R$**210.000,00**.
TERRENOS JD. DE MONET – Prox. ao Fórum lotes c/ 300m² ou mais: A partir de **R$ 280.000,00.**
TERRENO B. FACULDADE – Rua Ciências Sociais esq. Rua Agronomia, c/ 390m² (13x30). **R$ 280.000,00**
TERRENO RES. TREVISO – av. Tito Muffato – terrenos de 600m² a partir de **R$ 299.000,00.**
TERRENO CENTRO – R. Marechal Rondon, 594 – 18x14=461,23m². **R$ 350.000,00**
TERRENO – Região do Lago, Rua Pedro Carlos Neppel, c/ 461,5m² (13x41). **R$ 360.000,00.**
TERRENO RES. TREVISO – Rua Tito Muffato. Terrenos c/ 600m². **Q.26 L.5 e 6. De R$ 280.000,00 por R$ 270.000,00(á vista) cada.** / Q.21 L.8 e 9. **Por R$ 310.000,00 cada.** / Q.16 L.13 **. Por R$ 320.000,00 cada.**
TERRENOS FAG – R. Italo Conti, Terreno c/ 612m² (17x36), quadra 27 lote 2 **R$ 400.000,00.**
TERRENOS FAG – R. Italo Conti, Terreno c/ 612m² (17x36), quadra 27 lote 3 **R$ 400.000,00.**
TERRENOS B. STA.FELICIDADE – ESQUINA R. Cabo Ursulano, 2 terrenos 366m² (12x30,5) e c/457,5m²(15x30,5) totalizando 823,5 m². **R$ 435.000,00**
TERR. C/ 2 CASAS - B. FACULDADE – R. Favarin esq. R.Agronomia,c/ 525m²(17,5x30) **R$ 500.000,00**
TERRENO NO SÃO CRISTOVÃO- Rua Domiciano T. Bresolin,432. com 20,29x 45,60= 925,30m², sendo uma edificação mista p/ comércio mais uma casa. **R$ 950.000,00.**
TERRENO JD. PRIMAVERA-Rua Ramon chrum,292. Lotes 4 e 5 . Terreno com 24x35,5 = 852m² e uma casa de madeira com aproximadamente 150m². **R$ 990.000,00.**.
ÁREA NA BR 277 – TREVO CATARATAS - c/ 156 mil m² c/ 7.500 m² de área construída. Vários Barracões, c/ sede recreativa. Vende em partes. Aceita Proposta.
TERRENO –LOTE 246-A- 11º PERIMETRO DE São frâncico –Lopei. 12.818m². Barracão de 16x30 e uma casa de aproximadamente 200m².Próximo a churrascaria Portal. R$ 3.000.000,00.
TERRENO – CHÁCARA – em frente Globo Aves – com 160.000m² (6,676 alqueires), toda mecanizada, 1 casa de madeira com aprox. 80m².Ótima localização. **R$ 3.500.000,00.**
16 TERRENOS juntos 97 metros quadrados de área total, no final da Manaus **R$ 5.600.000,00.**
OPORTUNIDADE: excelente localização Meia Quadra Recanto Tropical com 6.188 m² **R$ 9.500.000,00**
GRANDE OPORTUNIDADE--TERRENO NA COLONIA LOPEÍ- com 27,26 alqueires paulistas- próximo a Br 467 , e próximo a cidade de Cascavel. – Consulte-nos.

► APARTAMENTOS

ED. GERMANO SAROLLI- Rua Carlos de Carvalho- c/ 50,72m² - 4 º andar- suíte, sala, coz., lavanderia, s/ garagem. **R$ 100.000,00.**
RES. DAS TORRES-Av. das Torres-c/ 54m²- 1 quarto, sala, coz., bwc, lavanderia, sacada c/ churrasqueira, s/ garagem**. R$ 117.000,00.**
RES. DAS PALMEIRAS – Rua Cipreste,237- Apto com 90,34 m² de área total – com 2 quartos, cozinha, sala de estar/ jantar,lavanderia, bwc, 1 vaga coberta.**R$ 130.000,00**
ED. ALFREDO DALMINA – R. – 3 q., bwc , sala estar, jantar,coz. lav. e sac.c/churr., 1 vaga **R$ 150.000,00.**
APTO ED. NIVES – perto Lago .Aptos.c/80,57m².2q..sala/coz.,bwc,lav.1gar. A partir de **R$ 161.140,00.**
LINDO APTO ED. TOTTEHAM, na Av. Toledo, 1160. Aptos. c/ 77,88m². 2 q., sala/coz., bwc, lavan. sac. c/ churr. e 1 vaga. A partir de **R$ 170.000,00..**
ED. COMODITA – Claudete- 94m²- com 2 quartos,bwc, sala de estar/jantar, coz.,lav. 1 vaga.**R$ 180.000,00.**
OPORTUNIDADE-ED. ÂNGELA- Rua Paraná,1688- 130.54m² de área total- com 2 quartos , bwc, sala grande, coz., lavand., 1 vaga garagem.**R$ 185.000,00.**
APTO ED. JK,. Próximo ao comercial – com 93,43m². 2 q., **R$196.203,00 ou tabela vigente.**
APTO. GARDEN CLUB - Cancelli – 80 m² 1 s., 2 q., bwc, sala estar/jantar, sac.c/ churr., coz., lav., 1 vaga, área útil 70 m² Lazer: play Gr., piscina, academia, Cinema, quadra. A partir de **R$ 198.500,00.**
APTO ED. PRES. COSTA E SILVA-Rua Pres. Costa e Silva,1570-com104,7 m²-2 quartos, bwc, cozinha,área de serviço,sala de estar/jantar, sacada com churrasqueira,1 garagem.A partir de **R$ 198.930,00**.
ED. CIMA II-Rua São Paulo,1397- 3 quartos, sala de estar/jantar, cozinha , bwc, área de serviço, com elevador, sacada, 1 vaga.**R$ 200.000,00.**
ED. **TARSILA-APTO** C/ 2 quartos, bwc, sala estar/estar. Cozinha , área de serviço. A partir de **R$202.000,00**
RES. PORTO SANTO – c/ 81 ou 84 m² c/ 2 q., sala de estar, jantar, coz. e lav. e 1 vaga. A partir de **R$213.733,60.**
RESIDENCIAL SONATA "Prox. Hotel Copas Executive" - c/ 111,30 m² c/ 1 s., 1 q., sala estar jantar, BWC, coz., lav., sac. c/ chur.,1 vaga. A partir de **R$ 250.000,00**
APTO **ED. JACARANDA BOULEVARD -** R. Bartinik 1103, c/ 98,16 m² 2 q., sala estar/jantar, coz, serv., sac. c/ chur. 1 vaga. **R$ 210.000,00** ou c/ 132 m² 1 s. e 2 q c 1 vaga **R$290.000,00.** + R$ 30.000,00 para mais uma vaga garagem.
ED. VALPARAÍSO – R. Pernambuco c/ 143 m² c/ 1 s. 2 q., sala estar, jantar, coz. lav.d. Bwc, sac. c/ chur. 2 vagas A partir de **R$ 350.000,00**. OPÇÃO 2 – C/ 103 m² c/ 1 s., 1 q.. A partir de **R$ 272.000,00**.
APTO ED. ORION (PRONTO) – Prox. Ao Muffatão da Manaus– Área total 136,84m² - 1 s. sala estar/jantar, sac.c/ churr., coz., lav., 2 vagas . Salão de festas, elevador. A partir de R$ 280.000,00.
APTO. ED. ESTRELÍCIA – R.Bandeira c/ 113,22m² c/ 1 s. 1 q., sala estar jantar, coz, lav., sac. c/ churr., 1 vaga. A partir de R$ **289.843,20**
GRAND CLUB-Rua Bartolomeu de Gusmão-1 suíte , 2 quartos, sala de estar/jantar, bwc, coz., área de serviço, sacada com churrasqueira, 1 ou 2 vgas de garagem. A partir de **R$305.800,00(ou conforme talela vigente).**
ED. SOLAR ANTONINA – R. Antonina c/ 102,7 m² c/ 1 s., 2 q., sala estar jantar, BWC, coz., lavand., lavabo, sac. c/ chur., 2 vaga, dep. privat. A partir **de R$ 348.324,12** ou conforme tabela vigente.
ED. AUGUSTUS – R. Bandeira, 927 – 182m², 1 s. + 2 q., bwc, sala estar/jantar, coz., lav., sac. c/ churr.+ sac. 2 vagas dep.ou c/ 177m² 1 s.+ 2 q., bwc, sala estar/jantar, coz., lav., sac. c/ churr., + sac.e 2 vagas dep. A partir de **R$ 362.850,00.**
ED. COMODITÁ – Claudete – **.** Aptos. 170m² c/ 3 q., bwc, sala estar/ jantar,coz., lav., 2 vagas. **R$ 390.000,00.** Pronto.
COBERTURA ED. WEBBER II - Apto.c/ 165,20 m² + 131 m² = 296 m² 2 s., 1 q., sala est./jant., bwc, coz., lav., salão de festa no 2º andar com bwc, cozinha e churrasqueira. 1 vaga para 2 carros, gaveta c/ deposito**. R$ 399.000,00.**
LINDO APART. ED. BELLATRIX - Próximo a loja De Angelis — c/ 169 m², 1 s., 2 q., sala estar/jant, BWC, coz., lav., sac.c/ churr., e 2 vagas de garagem. **A partir de R$ 420.000,00.**
ED. JOÃO BATISTA CUNHA-Rua Riachuelo. Apto c/ 167m².Com 1 suíte, 2 quartos, sala de estar/jantar, coz., área de serviço, sacada com churrasq. , 2 vagas de garagem.**R$433;669,48.**
ED. FLOR DE LÓTUS: 180M² de área total- 110 m² área priv.- 1 suíte , 2 quartos,sala de estar/jantar, coz., lavand. Sacada com churrasqueira, 2 vagas. **R$ 440.000,00**
ED. JOÃO BATISTA CUNHA- Rua Riachuelo. Apto c/ 167,48m². Com 1 suíte, 2 quartos, sala de estar/jantar, coz., área de serviço, sacada com churrasq., 2 vagas de garagem. **R$ 441.741,79.**
APTO ED AZZURRO – com 232 m², 1 s. 2 q sala estar jantar, coz. lav, dep emp**.** Chur. Pisci, sal festas, a partir de **R$ 455.000,00.**
APTO. ED. LA FELICITA – R. Mato Grosso - Apto. c/ 223 m² c/ 1 s., 2 q., bwc, sala estar/jantar, BWC, coz., lav., lavabo, sac. c/ chur., 2 vaga, dep. privat. A partir de **R$ 531.619,61.**
ED. VILLA FELICTHE – R. Pedro Ivo c/ 227,47 m² c/ 1 s., 2 q., sala estar jantar, BWC, coz., lavand., lavabo, sac. Grande, chur., 2 vaga, dep. privat. **R$ 593.215,00.**
MUITO BOM - ED. VITÓRIA REGIA – Rua Pernambuco, 308 – 11º andar, c/ 314,60 m² c/ 1 s. c/ hidro e 3 q., sala, estar, jantar, coz., lav., sac., sala de TV, dep. de emp., deposito e 2 vagas garagem. **R$ 690.000,00.**
ED. ARMANDO REZENDE -Rua Olavo Bilac esq. Rua Paraná- 203m² -1 suíte , 2 quartos, bwc, sala c/ 2 ambientes,coz., lavabo, sacada c/ churrasqueira, lavanderia, sacada técnica , 2vagas.**R$ 690.000,00.**
ED. WILLIAN -Rua Maranhão,1415-apto 102m²- suíte máster,demi-suíte, quarto, sala de estar/jantar, sala intima, dep. de emp., semi-mobiliado, 2 garagens, piscina, salão de festa, churrasqueira, playground.**R$ 750.000,00.**
ED SALGADO FILHO-Rua Salgado filho,3253- DUPLEX- 186,61m²- 1 suíte, 2 quartos, sala de estar/ jantar, bwc, área de serviço,sacada c/ churrasq., depósito ,podendo mudar cômodos.Terraço c/ espaço gourmet, bwc, jardim. Opções de garagem 1, 2 ou 3. Conforme tabela vigente.

► CASAS E SOBRADOS

COND. RES. PANTANAL-48,37M²- 2 quartos bwc, coz., sala, 1 garagem, quintal, varanda com lavand.,churrasqueira. **R$102.000,00**.
COND. MORADA DE LA TOSCANA – Nova Itália c/ 48 m² c/ 2 q., sala estar/ jantar, coz., bwc, lav. e 1 vaga de garagem. **R$ 140.000,00 por R$ 130.000,00.**
SANTA CRUZ – R. Xavantes, 787 – Terreno c/ 366m² e Casa c/ 72m², c/2 q., sala, coz., bwc e gar., lav. e churrasqueira.**R$ 199.000,00**.
CASA STA. FELICIDADE – C/ 90m², 1 s. e 2 q., bwc, sala jantar/estar,coz.,lav. e garagem; **R$ 230.000,00.**
SOBRADO COND. PORTO BELO – PORTO RICO - PR – com 141m², Térreo c/ hall, sala de TV, 2 q., BWC, 2 varandas. Pav. Sup., coz., lav., BWC, sala estar/jantar, amplo terraço p/ churr. **A partir de R$ 260.000,00.**
SOB. SOLAR CURITIBA – R. Curitiba,1747,c/ 89,25m², 3quartos, bwc, sala, coz., lav., e 1 vaga. **R$ 330.000,00.**
CASA NOVO MILÊNIO-198m² - 1 suíte, 2 quartos, sala de estar/jantar,coz. bwc. Piso inferior:salão de festas , dep. de emp. c/ bwc, lavand., edícula c/ churrasq. 1 garagem.**R$370.000,00.**
SOBRADO CENTRO-Rua Visconde do Rio Branco- c/ 166m²- 1 suíte, 2 quartos, sacada, sala estar/jantar, lavand., espaço gourmet c/ churrasqueira, 2vagas paralelas**. R$ 395.000,00.**
CASA PQ. SÃO PAULO-Rua Cuiaba,2468- terreno 537,5m²-c/ 117,22 m²-1 suíte, 1 quarto, bwc, sala de estar jantar, coz., lavand., escritório, garagem p/ 4 carros**; R$ 400.000,00**.
LINDO SOBRADO – R. Nereu Ramos, 1964, c/ 152m², c/1 s., 2 q. sala TV, sala estar/jantar, coz., lav. 2 vagas. **De R$ 490.000,00 por R$ 450.000,00.**
SOBRADOTROPICAL – R. Pinheiros,c/ 200m², 1 s.master, 1 demi, bwc, sala, coz., lav., e 2 vagas. **R$ 490.000,00.**

► COMERCIAIS

SALA COML. ED. GREEN- SALA 605, 6º andar, sala com área privativa de 33,75 m², **área de uso comum 19,0493** m², área total 76,3868 m², **garagem 43. R$150.000,00**
SALA COML. Rua Minas Gerais – **UNIQUE OFFICE** de 48 a 516 m² A partir **de R$ 294.500,00**
SALA COML. DAY SAÚDE – Rua Minas gerais- **sala 309 ou 509 Á**rea total: 100m²- área priv. 50,19m²- área comum: 23,93m²- área garagem , 25,91m²- **R$ 239.000,00**

CRECI 1565-J

Gaucha imobiliária

Fone: 3225-1233 - Fax 3333-8316

RUA PERNAMBUCO, 54 - CENTRO

e-mail: contato@imobiliariagaucha.com.br / www.imobiliariagaucha.com.br

VENDAS

PLANTÃO: 9972-2848 / 9972-0258 / 9972-2088 / 9978-4894

CASAS, SOBRADOS E APARTAMENTOS

CASA 180M²

Rua Engenharia, 310, Jd Universitário, suíte, 2 qtos, sala jantar/estar, bwc, coz. área serv., 3 gar, churr., depósito, salão de festas. R$ 385.000,00

CASA COM 108,00M²

Rua Antonio Kucinki, Jardim Cidade Verde, suíte, 02 quartos, sala de jantar/ estar, sala de Tv, bwc, copa, cozinha, área de serviço, 02 garagens, bwc empregada, deposito. R$ 210.000,00

CASA 258M²

Av. Antonio Kucinski, 356, antiga Av das Torres, 2 suítes, 2 qtos, 3 salas, copa, coz., bwc, dep. empreg, lav., depósito, churr, 2 garagens.R$ 400.000,00

SOBRADO COM 200M²

Rua Natal, 1454 - Centro - 03 suítes, 01 quarto, sala de jantar / estar, bwc, cozinha, área de serviço, 02 garagens, bwc, empregada, churrasqueira, salão de festas. R$ 500.000,00

SOBRADO 346,00M²

Rua Hercílio Luz, nº 377, com suíte master com sauna, 2 demi-suites, sala de jantar / estar, sala de Tv, escritório, copa, cozinha, sala, lavabo, 3 sacadas, dep. empregada, área de serviço, 5 garagens, bwc empregada, aquecimento, sotão, churrasqueira, depósito, jardim de inverno, 2 terraços, móveis embutidos. R$ 900.000,00

SOBRADO COM 217,00M²

Rua Raposo Tavares 333, São Cristóvão, com suíte, 02 quartos, sala de jantar/estar, sala de tv, bwc, copa, cozinha, lavabo, sacada, área de serviço, 02 garagens, bwc empregada, churrasqueira, deposito, salão de festas, mobiliado. R$ 430.000

SOBRADO 220M²

Rua Afonso Pena, nº 2531.Jd. Independência, suíte c/ closet, 2 qtos, 2 salas, 2 bwc, 2 sacadas, lavabo, coz, lav, depósito, 2 garagens, semi mobiliado. R$ 470.000,00

SOBRADO 270M²

Rua Monjoleiro, Tropical, suíte máster, suíte simples, 2 qtos, bwc, 3 salas, lavabo, escrit., sacada, copa, coz., lareira, lavand., churrasq., 4 garagens. Fica móveis embutidos. R$ 750.000,00

CASA COM 317,00M²

Rua Minas Gerais, nº 450, com suíte, 4 quartos, sala de jantar / estar, sala de TV, escritório, copa, cozinha, dep. de empregada, área de serviço, 5 vagas de garagem, aquecimento, churrasqueira, depósito, canil, piscina, salão de festas, móveis embutidos. R$ 750.000,00

SOBRADO COM 320,00M²

Rua Tarquinio Joslin dos Santos, Jd Maria Luiza, com 01 suíte master, 01 suíte, 02 qtos, sala jantar/ estar, sala TV, escrit, bwc, copa, coz, lav, sacada, dep emp, área serviço, 04 gars, aquec, semi-mobiliado. R$ 1.050.000,00

CASA COM 90,00M²

+ 50,00m² de edícula, Rua Terra Rocha 1220, Jd Nova York, com 01 suite, 02 quartos, sala de estar, copa, cozinha, área de serviço, 01 garagem, bwc empregada. R$ 360.000,00

CASA COM 110,00M²,

Rua Teixeira Soares 339, Jardim Itaipú, com 03 quartos, sala de jantar/estar, cozinha, área de serviço, 02 garagens, churrasqueira.R$ 270.000,00

CASA COM 345,00M²

Rua Cuiabá, Jd Maria Luiza, com 01 suíte, 05 quartos, sala de jantar/ estar, sala de TV, escritório, 02 bwc (01 com Hidro), copa, cozinha, área de serviço, 05 garagens, bwc empregada, aquecimento, churrasqueira, deposito, piscina, salão de festas. R$ 800.000,00

CASA COM 170,00M²

Rua das Orquídeas 205, Guaruja, com 01 suíte, 04 quartos, sala de janta/estar, bwc, cozinha, área de serviço, 01 garagem, bwc empregada, churrasqueira. R$ 250.000,00

SOBRADO 250M² - INACABADO

Rua Carajas, 2226. Loteamento Angra dos Reis, com 02 suítes, 01 quarto, sala de jantar / estar, 2 bwcs, cozinha, 02 sacadas, área de serviço área de serviço, 03 garagens, sotão, churrasqueira, deposito, 02 salas comerciais terreas, estrutura em alvenaria pronta faltando os acabamentos.R$ 350.000,00

CASA COM 142,44

Rua Marechal Cândido Rondon, 1409 - Centro - com 01 suíte, 02 quartos, sala de jantar/estar, sala tv, bwc, copa, cozinha, área de serviço, 02 garagens, churrasqueira, depósito. R$ 550.000,00

CASA COM 120,00M²

Rua Presidente Kennedy nº 2516, Coqueiral, com 01 suite, 01quarto, sala de jantar/estar, bwc, cozinha, área de serviço, churrasqueira, 04 garagens. R$ 400.000,00

CASA COM 149,66M²

Rua Alfredo Dalmina ,São Cristóvão,com 01 suíte, 03 quartos, sala de jantar/estar,02 bwc, copa, cozinha,área de serviço, 04 garagens, churrasqueira, deposito, mobiliado.R$ 450.000,00

APTOS COM ENTREGA FUTURA:

- Ed. Eco Ville	- H. Rieger Residence
- Ed. Residence Curitiba	- Ed. Geraldo Saraiva
- Ed. Val Paraiso	- Ed. Armando Rezende
- Ed. Tulipa	- Ed. Sylvio Kissula
- Ed. João Batista Cunha	- Ed. Unique
- Ed. Solar Antonina	- Ed. Guiomar Rezende
- Ed. Augustus	- Lagoa da Pampulha

ED. SAN RAFAEL 203M²

Rua Pernambuco, Centro, novo suite, 2 qtos, bwc, 2 salas, coz., sacada c/ churrasq., lav, aquecimento e 2 garagens. R$ 555.000,00

ED. CURITIBA RESIDENCE

Em construção, Rua Curitiba, Neva, 1º apart. c/ 100,30m², 2 qtos, 2 salas, lavabo, bwc, coz., lavand., sacada c/ churrasq. e 1 gar. valores a partir de R$ 175.660; 2º apart. 142,80m², suíte, 2 qtos, bwc, 2 salas, coz., lavand. e 2 gar, CONSULTE-NOS. Entrega da obra para Dezembro de 2015.

ED. LE PRESTIGE 291,5M²

R. Goiás, Country. Suíte Master, 2 suítes, 4 salas, lavabo, sacadas, cozinha, lavanderia, dep. empregada, depósito, 3 vagas de garagem, ótima área de lazer em amplo terreno. Entrega da obra para Maio / 2015. Valor R$ 962.213,67

ED BELVEDERE

com 154,00m², Rua Presidente Bernardes 2557, Centro, com 01 suíte, 02 quartos, sala de jantar / estar, bwc, cozinha, área de serviço, 01 garagem, aquecimento. R$ 360.000,00

APTOS NO ED ORION

Rua Marechal Candido Rondon, Cancelli, com áreas de 136,84m², com 02 vagas de garagem, 01 suíte, 02 quartos, sala em 02 ambientes, sacada com churrasqueira, cozinha, área de serviço, elevador. Valor: R$ 280.000,00

ED VILLA BORGHESE, 654,74M²

Rua Minas Gerais nº 1749, Centro, 01 suíte master, 03 suítes, sala de jantar /estar, sala de TV, escritório, bwc, copa, cozinha, lavabo, sacada, dependencia de empregada, lareira , área de serviço, 05 vagas de garagem, aquecimento, churrasqueira, depósito, sala de jogos, piscina, play ground, salão de festas, mobiliado. Valor **consulte-nos**

ED VILLA MEDINE COM 297,77M²

Rua Minas Gerais 1930, Centro, com 01 suite master, 02 suítes, sala de jantar/ estar, sala de TV, copa, cozinha, lavabo, sacada, área de serviço, 03 garagens, aquecimento, churrasqueira, sala de jogos, piscina, play ground, salão de festas, semi mobiliado. VALOR CONSULTE-NOS

EDIFÍCIO ZARA

Prédio de aptos em construção. R.: Natal, Centro, unidades com 3 quartos e com metragens de 76m² a 94m², com valores de R$ 198.900,00 a R$ 219.000,00, condições a consultar.

ED MONTPARNASSE COM 206,00M²

Rua Recife nº 1698, Centro, com 01 suite, 02 quartos, sala de jantar/estar, sala de TV, bwc+labado, sacada, área de serrviço, 02 garagens, aquecimento, churrasqueira, deposito, salão de festas, semi-mobiliado.R$ 420.000,00

ED. LORIA

Com 99,62m² - Novo - Rua Manoel Ribas, com 01 suíte, 01 quarto, sala de jantar / estar, bwc, cozinha, sacada com churrasqueira, área de serviço, garagem, salão de festas. A partir de R$ 247.287,65

ED. LORENZI 151M²

R Erechim, 1726 - Centro, com 01 suíte, 02 quartos, sala de jantar / estar, sala de TV, bwc, copa, cozinha, sacada, área de serviço, 03 vagas de garagem (sendo 2 descobertas), dispensa. R$ 325.000,00

ED SAINT PAUL

Com 194,86m², Rua Rio de Janeiro 1405, com 01 suíte, 02 quartos, sala de jantar/estar, cozinha, sacada, área de serviço, 02 garagens, aquecimento, churrasqueira. valor CONSULTE-NOS

ED. RESID. CRISTAL

Com 92m², Rua João de Matos, 1145 - Jardim Cristal. Com 03 quartos, sala de jantar / estar, bwc, cozinha, área de serviço, 01 garagem, churrasqueira. R$ 200.000,00

ED. FLORES DE IPÊ

Com 95,65M², 03 quartos, sala de estar, bwc, cozinha (mobiliada), área de serviço, 01 vaga de garagem. R$ 190.000,00

ED. AUGUSTUS

Com 180,00m², Rua da Bandeira 927, com 01 suíte, 02 quartos, sala de jantar/estar, cozinha, bwc, sacada com churrasqueira, área de serviço, 02 vagas de garagem. VALORES CONSULTE-NOS

APARTAMENTO 81,00M²

Residencial Lokatell, Rua Vitória, 1735, Neva, com 02 quartos, sala tv, bwc, cozinha, área de serviço, 01 garagem, churrasqueira, salão de festas. R$ 198.000,00

ED. COLINA VERDE, 74,23M²

Rua Rafael Picoli, 2675 - Country, com 01 suíte, 02 quartos, sala de jantar / estar, bwc, cozinha, área de serviço, 01 garagem, piscina. R$ 160.000,00

PREDIO COM 567,00M²

Rua presidente Kennedy nº 2530,Coqueiral, prédio dom 10 apartamentos de 55,00m² cada, todos locados. R$ 1.250.000,00

SALAS COMERCIAIS

Barracão Comercial com 291,00m² - Rua Nilo Peçanha, nº 90. Pq. São Paulo. R$ 400.000,00

Mercado Avenida Gralha Azul, Guarujá. Vendo Ponto, instalações e estoque, em funcionamento, com grande clientela. R$ 90.000,00

02 salas comerciais, com aproximadamente 50,00m² cada. Ed. Emilia Saraiva, Rua Sete de Setembro, 3034, Centro. R$ 80.000,00 e R$ 90.000,00.

TERRENOS

Lote com 968,00m² - Rua Santa Catarina, 215 - esquina com Visconde do Rio Branco. **R$ 700.000,00**

Lote 540m² Filosofia esq. c/ Administração próx. á Unioeste. R$ 260.000,00

Lotes no Condomínio Jardins de Monet, Rua Eça de Queiroz, nº 35, Alto Alegre. Condomínio com infraestrutura completa, portaria 24h, área de festas equipada, piscina, espaço fitness, playground, espaço zen e jardins. **Valores: Consulte-nos.**

Lote com 338,98m² - Rua Presidente Kennedy nº 2546, Coqueiral. R$ 380.000,00

Lote 620m² Rua Apalais, próximo Av. Brasil na Fag. R$ 280.000,00

Lote 372m² com casa mista no fundo. Rua Itália, 1197, Jd. Europa, R$ 140.000,00

Lote c/ 862m² Rua Tiradentes, entre a Av. Brasil e R. Erechim. Próx. ao novo Shopping. R$ 850.000,00

Lote 495m², Rua Graciliano Ramos, Vila São Pedro, Jardim Alto Alegre. R$ 235.000,00

Elso Thomann Imóveis

Creci - 2551J

Rua General Osório, 2960 - Cascavel - PR

(45)3035-1600

Sua garantia imobiliária.

site: www.elsoimoveis.com.br

Horário de atendimento: Seg à Sex: 8h30 ao 12h; 13h30 às 18h; Sáb 09h ao 12h.

LOCAÇÃO

SOBRADOS

Ciro Nardi – Residencial – Rua Souza Naves, 2953 – ½ quadra do hospital policlínica, 3 suítes sendo 2 c/ armários, escritório c/ armário, lavabo, cozinha com armários, dep. empregada, 3 salas, sacada, 3 vagas de garagem coberta, amplo quintal nos fundos, churrasqueira, bwc serviço, portão eletrônico, cerca elétrica e instalação pronta para alarme..... **R$ 2.000,00**

Neva – Residencial ou comercial – Rua Osvaldo Cruz, 1547 – com 5 dormitórios sendo 1 suíte, sala, copa, cozinha, lavabo, bwc social, ar. Serviço, 4 vagas de garagem. Edícula com churrasqueira e WC ..... **R$ 2.000,00**

Coqueiral – Residencial – Rua Humberto de Campos, 739 – Totalmente mobiliado, 1 suíte, 2 dormitórios, bwc social, sala / copa, cozinha, lavabo, churrasqueira, 1 vaga de garagem, cerca elétrica ..... **R$ 1.500,00**

Pioneiros Catarinense – Residencial – Rua José Antonio de Matos –3 quartos, sala, cozinha, bwc social, área de serviço, 1 vaga de garagem coberta, portão eletrônico ..... **R$ 950,00**

CASAS

Comercial – Ciro Nardi – Rua Joaquim Távora, 3036 – Casa com aproximadamente 180m², contendo 10 cômodos e 3 bwc sociais, churrasqueira e garagem ..... **R$ 3.500,00**

Parque São Paulo – Rua Cassiano Jorge Fernandes, 2008 – 01 suíte, 02 dormitórios, 03 salas, cozinha cm mobília, área serviço, edícula com churrasqueira, dep. empregada com bwc e 01 suíte, piscina e garagem..... **R$ 2.800,00**

Coqueiral – Rua João de Mattos, 752 – 4 suítes, ampla sala em 2 ambientes com lareira, jardim de inverno, lavabo, cozinha c/ armários, área de serviço, mezanino, quintal nos fundos com edícula, garagem coberta para 4 carros, portão eletrônico, cerca elétrica, instalação de alarme ..... **R$ 2.500,00**

Centro – Rua Sete de Setembro, 1954 – COMERCIAL OU RESIDÊNCIAL – piso superior – 1 suíte com hidro, 2 dormitórios, sala 2 ambientes, cozinha, WC social, área de serviço - piso inferior: 2 wc, 6 salas, quintal frente fundos, garagem (3) ..... **R$ 2.300,00**

Parque Verde – Rua Casuarina, 59 – Duas casa sendo frente: 2 dormitórios, 2 salas, cozinha, bwc social, área de serviço, 1 vaga garagem. Fundos: 2 dormitórios, sala, cozinha, 2 bwc, área de serviço..... **R$ 1.000,00**

Universitário – Rua João Merlin, 1435 – 02 dormitórios, 02 salas, cozinha, bwc social, área de seerviço, garagem (02 vagas) ..... **R$ 900,00**

Country – Rua Minas Gerais, 1510 – Ampla casa de madeira com 3 dormitórios, 3 salas, bwc social, bwc serviço, área de serviço, cozinha, 3 vagas de garagem coberta, porão, churrasqueira, quintal ..... **R$ 900,00**

Cancelli – Rua Carlos Bartolomeu Cancelli, 350 – 2 dormitórios, sala, cozinha, área de serviço, bwc social, 1 vaga de garagem coberta, quintal nos fundos, portão eletrônico..... **R$ 900,00**

Claudete – Rua Hélio Richardi, 389 esquina com a R. Mal Rondon – 3 dormitórios, sala, cozinha, WC social, área de serviço, garagem .... **R$ 900,00**

Country – Rua Rafael Picoli, 1675 – casa mista – Parte de cima em madeira com 3 quartos, sala, bwc social, 1 vaga de garagem. Parte de baixo em alvenaria com 2 salas, 1 quarto, cozinha, bwc social, área de serviço, churrasqueira, quintal ..... **R$ 850,00**

Alto Alegre – Rua Marcelino Meneguzzi, 586 – 2 dormitórios, sala, cozinha c/ armários e churrasquiera, área de serviço, 1 vaga de garagem, portão eletrônico ..... **R$ 670,00**

Condomínio Pantanal – Av. Piquiri (ao lado associação HSBC) – IMÓVEL NOVO – 02 dormitórios, sala, cozinha, área de serviço, bwc social, churrasqueira, 1 vaga de garagem, entrega 1 mês ..... **R$ 450,00**

APARTAMENTOS

Rua General Osório, 3407 – Sem condomínio – Totalmente mobiliado, 1 suíte, 3 quartos, 4 salas, 2 sacadas, cozinha, área de serviço, bwc c/ banheira, bwc serviço, bwc social, salão c/ chur., garagem (1) ..... **R$ 3.000,00**

Ed. Armando Rezende – Rua Olavo Bilac, 1251 apto 1102 – IMÓVEL NOVO - 1 suíte, 2 dormitórios, sala, cozinha, lavabo, wc social, sacada com churrasqueira, 02 vagas de garagem paralela..... **R$ 2.000,00**

Ed. Barcelona – Rua Rio de Janeiro, 3045 APTO 101 (esquina com Rua Paraguai) – IMÓVEL NOVO – 1 suíte c/ armários, 2 dormitórios, sala / copa, cozinha c/ armários e fogão, bwc social c/ armário e Box, área de serviço, sacada c/ pia e instalação p/ churrasqueira elétrica ou a gás, condomínio c/ 3 elevadores, 2 vagas de garagem ..... **R$ 1.800,00**

Ed. Vitória Régia – Rua Pernambuco, 308 1º andar – 1 suíte, 3 dormitórios, sala 2 ambientes, copa, cozinha com armários, lavabo, bwc social, área de serv., dep. empregada, sacada, 2 vagas de garagem ..... **R$ 1.800,00**

Cond. Ana Elisa – Rua Presidente Kenedy, 1042 – APTO. 01 – Sala c/ sacada, cozinha, área de serviço, bwc social, 1 suíte, 2 dormitórios, entrada social e de serviço, 2 vagas de garagem ..... **R$ 1.100,00**

Centro – Apto. 101 – Av. Brasil, 6921 – Em frente a Havan, 3 dormitórios, sala, cozinha, bwc social, área de serviço, 1 vaga de garagem, sem condomínio, Iptu e taxa de Lixo ..... **R$ 1.000,00**

Centro - Ed. Marselha – Rua Duque de Caxias, 484 – 1 suíte, 2 dormitórios, sala, cozinha, WC social, área de serviço, 2 vagas de garagem **R$ 850,00**

Ed. Albatroz – Rua Paraguai, 1459 – 1 suíte, 2 dormitórios, sala c/ sacada, bwc social, área de serviço, cozinha c/ armários, 1 vaga de garagem ..... **R$ 750,00**

Ed. Theobaldo Bresolin – Rua Erechim,774 – apt 31 – 03 dormitorios, sala com sacada, cozinha, área serviço, lavabo, bwc social..... **R$ 750,00**

Vila Tolentino – Res. Veredas – Rua Castro Alves, 1012 – IMÓVEL NOVO – Apto. Térreo, 2 dormitórios, sala, cozinha c/ churrasqueira, área de serviço, bwc social, 1 vaga de garagem, elevador..... **R$ 750,00**

Ed. Limberger – Rua Francisco Ignácio Frnandes, 612 apto 14 (frente) – 2 dormitórios, sala, cozinha com armários e mesa, WC social, área de serviço, 1 vaga de garagem..... **R$ 750,00**

Res. Belle Ville – Rua Rio de Janeiro, 1756 – Apto. 31 – 1 suíte c/ armários, 2 dormitórios, sala c/ sacada, bwc social, área de serviço, cozinha c/ armário, 1 vaga de garagem, elevador..... **R$ 680,00**

Cancelli - Ed. Nuremberg – Apto. 13 A – Rua Manaus, 2074 – 3 dormitórios, sala, cozinha, área de serviço, bwc social, 2 vagas de garagem. Cond. c/ salão de festas, portaria 24hrs, play ground ..... **R$ 650,00**

Neva – Res. Baviera – Rua Pio XII, 1701 – 1 suíte, 2 dormitórios, sala, cozinha c/ armários, bwc social, área de serviço, 1 vaga de garagem, apartamento de frente para rua..... **R$ 650,00**

Pioneiros Catarinense – Ed. Mayara - Rua Sucuri, 147 apto 11 – 02 dormitórios, sala, cozinha, bwc social, área de serv., sacada com churrasqueira, garagem ..... **R$ 650,00**

Ed. Stocker – Av. Brasil, 2732 – 2 dormitórios, sala c/ sacada, cozinha, bwc social, área de serviço, 1 vaga de garagem coberta ..... **R$ 600,00**

Neva – Res. Baviera – Rua Pio XII, 1701 – 1 suíte, 2 dormitórios, sala, cozinha c/ armários, bwc social, área de serviço, 1 vaga de garagem, salão de festas, play ground..... **R$ 600,00**

Centro – Rua Cuiabá, 3370 – Apto. 11 Térreo – 2 dormitórios, sala, cozinha, bwc social, área de serviço, 1 vaga de estacionamento, ótima localização quase esquina com Rua Pio XII ..... **R$ 580,00**

Maria Luiza – Apto. fundos – Rua Hyeda B. Mayer, 1233 – 2 dormitórios, sala com sacada, cozinha, bwc social, área de serviço, 1 vaga de garagem fechada e coberta ..... **R$ 580,00**

Residencial João de Barro – Cancelli – R. Carlos B. Cancelli, 993 – Apto. 301 bl. 07 – 02 dormitórios, sala, cozinha, área de serviço, bwc social, 1 vaga de garagem ..... **R$ 450,00**

Pacaembu – Res. Parque Vitória - Rua Céu Azul, 10 bl 4 apto 24 – 02 dormitórios, sala, cozinha, bwc social, área de serviço, garagem .... **R$ 390,00**

KITINETES

Região do Lago – Av. Rocha Pombo, 1336 – Kit 02 – 01 dormitório, sala/cozinha / área de serviço, bwc social, sem condomínio ..... **R$ 380,00**

Centro – Rua Manoel Ribas, 3029 kit 01 – 01 dormitório, sala e cozinha conjugados, sacada, área de serviço, WC social. Sem mobília, sem garagem. Sem condomínio, incluso internet, TV a cabo e IPTU..... **R$ 650,00**

SALAS COMERCIAIS / BARRACÕES

Temos consultórios prontos para a área de saúde – CONSULTE-NOS

Sala Comercial – Av. Carlos Gomes, 2177 – Ampla sala com 350,00m2, ótimo acabamento, vitrine, bwc masculino e feminino, bwc adaptado, grade pantográfica, ótima localização ..... **R$ 7.000,00**

Sala Comercial – Rua Presidente Bernardes, 2014 – Sala c/ 90m2, com 1 bwc, alarme ..... **R$ 2.100,00**

Sala Comercial – Av. Carlos Gomes, 2469 – 147,12 m2 com estacionamento, 2 banheiros, cozinha, escritório, acesso lateral, grades pantográficas, acesso frontal, ótima localização..... **R$ 2.000,00**

Sala Comercial – Galeria San Remo – Rua Santa Catarina, 904 – Sala com aprox. 200m2, com mezanino, 2 banheiros, 1 vaga de estacionamento ..... **R$ 1.500,00**

Sala Comercial – Rua São Paulo, 232 - c/ 60m² imóvel novo ..... **R$ 1.400,00**

Sala Comercial – Rua Mal. Rondon, 1818 – c/ 80m2, 1 banheiro, 1º andar ..... **R$ 850,00**

Sala Comercial – Rua Santa Catarina, 1312 – c/ 40m2, sala térrea, recepção, escritório/consultório c/ ar-condicionado, 1 bwc, próximo ao colégio Ideal ..... **R$ 850,00**

Barracão – Rua Santa Catarina, 1687 – Centro – Área total de 700m2, c/ banheiro, pátio frente ..... **R$ 3.500,00**

Barracão – Rua Carlos Gomes, 3662 – Centro – 1.000m2 construídos com possibilidade de construção de mais 400m2, previsão entrega 6 meses, perspectiva de fachada conf. Foto site ..... R$ A COMBINAR

Barracão – Rua Carlos Gomes esquina com Rua Santa Catarina – Alugamos o local e edificamos a construção de acordo com suas

VENDAS

TEMOS IMÓVEIS PARA O PLANO MINHA CASA MINHA VIDA.

SOBRADOS

Ciro Nardi – Rua General Osório – Terreno 520m2, sobrado 260m2, parte superior(madeira): 4 dormitórios, sala c/ sacada, bwc social, parte inferior(alvenaria): 2 dormitórios, sala, bwc social, cozinha, garagem (2), edícula 27m2 1 cômodo, churrasqueira e bwc, sl. Com. 40m2, sala espera, consultório c/ bwc ..... **R$ 1.200.000,00**

Parque São Paulo – Rua Joaquim Tavora – Terreno 396m2, a/c 280m2 – 1 suíte c/ hidro e closet, 3 quartos c/ armários, sala intima, 2 bwc social, bwc serviço, ampla sala em 3 ambientes, escritório, cozinha planejada, área de serviço, espaço c/ churrasqueira – bwc – depósito, garagem coberta 4 carros, quintal ..... **R$ 1.000.000,00**

Parque São Paulo – Rua Joaquim Távora – parte inferior c/ 2 salas, cozinha, copa, lavanderia, WC social e garagem p/ 4 carros. Parte superior, piscina, área de festa com WC. Parte superior c/ 1 suíte, 3 dormitórios, sala, 1 sacada fechada e 2 abertas. 278,36 m² construídos e á/t 402m². Com poço artesiano ..... **R$ 800.000,00**

Ciro Nardi – Rua Curitiba – Imóvel de esquina - parte superior c/ 01 suíte, 02 quartos, 01 bwc, escada em ipê, parte baixo: 01 sala, 01 sala de entrada, 01 sala de jantar, 01 cozinha, 01 bwc social, dependência de empregada c/ bwc, depósito, área de serviço, jardim de inverno, garagem (2) **R$700.000,00**

Ciro Nardi – Rua Souza Naves – 204m² de área construída com 01 suíte com banheira e sacada, 03 dormitórios, varanda, bwc social, sala estar e TV, copa, cozinha, lavabo, área de festa com churrasqueira e cozinha, área de serviço, 02 garagem..... **R$ 700.000,00**

Tropical – Rua Fagundes Varela – Área construída de 199,84m2, 1 suíte, 2 dormitórios, escritório, bwc social, 2 salas, lavabo, cozinha planejada, sala com lareira, churrasqueira, lavanderia, dep. empregada, garagem coberta para 3 carros..... **R$ 430.000,00**

Neva – Rua Visconde do Rio Branco – IMÓVEL NOVO – Condomínio Fechado – 1 suíte c/ sacada, 2 dormitórios, bwc social, área de serviço, sala, copa, cozinha, lavabo, 2 vagas de garagem paralelas, churrasqueira coberta, área construída 166,00m2, piso em porcelanato, acabamento em gesso... ..... **R$ 420.000,00**

Country – Rua Victor Meireles – Área construída 140m2, 1 suíte c/ armários e hidro, 2 dormitórios c/ terraço, bwc social, sala, lavabo, cozinha c/ armários, quintal, lavanderia, churrasqueira, garagem (3) ..... **R$ 400.000,00**

Parque São Paulo – Rua Joaquim Távora – Condomínio fechada, 1 suíte c/ sacada, 2 dormitórios, sala, cozinha, bwc social, área de serviço, 1 vaga de garagem ..... **R$ 180.000,00**

CASAS

Ciro Nardi – Rua General Osório – Ótima localização, região de clínicas, terreno com 525,00m2 (15 x 35) com benfeitoria. Frente: casa alvenaria com 99,87m2. Fundos: casa madeira com 67,68m2 ..... **R$ 980.000,00**

Maria Luiza – Rua Pedro Dal´pra – 1 suíte c/ closet e varanda, 2 demi-suíte, sala, copa, cozinha c/ armários, lavabo, área de serviço c/ armários, espaço gourmet c/ churrasqueira, piscina c/ aquecimento, garagem fechada para 2 carros, 1 vaga garagem aberta coberta, portão eletrônico, cerca elétrica .... **R$ 850.000,00**

Pioneiros Catarinense – R. Carlos Pierozan – área contruída 247m² com 2 suítes, 2 dormitórios, escritório, sala, cozinha, área de serviço, WC social, espaço gourmet, edícula. Terreno com 545m² ..... **R$ 800.000,00**

Maria Luiza – Rua Sergio Djalma de Holanda – Terreno com 590m2, área construída 159,99m2, 1 suíte, 2 dormitórios, sala, cozinha, bwc social, despensa, área de serviço, edícula c/ churrasqueira - banheiro - 1 comodo, 2 vagas de garagem, portão eletrônico..... **R$ 600.000,00**

Centro / Neva – Rua Visconde de Guarapuava – Terreno 481m2, casa mista com 3 dormitórios, 2 salas, cozinha c/ armários, despensa, 2 bwc, área de serviço, churrasqueira, piscina, depósito, alarme ..... **R$ 600.000,00**

Gramado – Cond. Fechado – Imóvel novo, A/C 201m2, 1 suíte, 2 dormitórios, bwc social, sala, cozinha, despensa, lavanderia, dep. empregada c/ bwc, garagem (2), piscina, churrasqueira ..... **R$ 600.000,00**

Centro – Rua Maranhão – 1 suíte, 2 dormitórios, bwc social, cozinha c/ armários, 2 vagas de garagem, edícula c/ bwc – churrasqueira – área de serviço, portão eletrônico, cerca elétrica, quintal ..... **R$ 460.000,00**

Coqueiral – Rua Valdemar Bonn - terreno com 444m2 – casa com 185m2 com 1 suíte, 2 dormitórios, sala, cozinha, bwc social, área de serviço interna, escritório, 2 vagas de garagem, despensa ..... **R$ 450.000,00**

Parque São Paulo – Rua Campo Salles – Terreno 504m2, casa em alvenaria com 1 suíte, 2 dormitórios, sala, cozinha, bwc social, área de serviço, despensa, 2 vagas de garagem ..... **R$ 450.000,00**

Parque São Paulo – R. Souza Naves – Terreno 402m2, área construída 107 m2, terreno nos fundos, com sala comercial na frente, casa 2 dormitórios, sala, cozinha, despensa, 2 banheiros ..... **R$ 430.000,00**

Parque São Paulo – Rua Regente Feijó – Terreno 456m2 (12 x 38), casa 122m2, 1 suíte, 2 dormitórios, sala 2 ambientes, cozinha, bwc social, despensa, área de serviço, 2 garagens, toda em laje, quintal..... **R$ 430.000,00**

Coqueiral – Av. Brasil – Terreno 360m2 com casa em alvenaria com 120m2 ..... **R$ 400.000,00**

Coqueiral – Rua Pernambuco – Ótimo terreno com 715m2 (13 x 55) com casa de alvenaria com 3 dormitórios, sala, cozinha, bwc social, área de serviço, 2 vagas de garagem, quintal nos fundos..... **R$ 400.000,00**

Coqueiral – R. Antonio José Elias – Terreno 678m2 (12x56,5) com casa em alvenaria com 1 suíte, 2 dormitórios, sala, cozinha, bwc social, área de serviço, aprox. 80m2 sem averbação ..... **R$ 330.000,00**

Centro – PALOTINA-PR – Rua Dr. Osvaldo Silveira, 779 – Terreno com 800m2 (20 x 40), área construída 270m2, 3 dormitórios, 3 bwc, área de festas c/ churrasqueira e bwc, sala, sala TV, cozinha c/ armários, garagem coberta 2 vagas, canil, sala comercial com banheiro ..... **R$ 330.000,00**

Universitário – Rua Academia esquina Rua Gurgel – Terreno c/ 570m2 (19 x 30), com 1 casa e 2 kitinetes, casa com 2 quartos, sala, cozinha, despensa, bwc, garagem. Ótima localização ..... **R$ 320.000,00**

Pioneiros Catarinense – Rua Janio Quadros – 1 suíte, 2 dormitórios, sala, cozinha, bwc social, área de serviço, 1 vaga de garagem, despensa, bwc serviço, churrasqueira coberta ..... **R$ 320.000,00**

Tropical – Rua Tuiuti – Terreno 360m2, A/C 174,34m2, 1 suíte, 3 dormitórios, sala, cozinha, bwc social, lavanderia, churrasqueira, 2 vagas de garagem, terreno nos fundos ..... **R$ 320.000,00**

Ciro Nardi – Rua Duque de Caxias – 1 suíte, 2 dormitórios, sala, cozinha, bwc social, área de serviço, 1 vaga de garagem, área construída aprox. 120m2 ..... **R$ 300.000,00**

Santa Felicidade – Rua João Ribeiro Pinheiro – 01 suite, 02 dormitórios, sala, cozinha planejada,terreno fundos,Garagem para 03 carros ..... **R$ 250.000,00**

Pioneiros Catarinense – Rua Aparecida do Norte – Terreno c/ 225m2, casa 3 quartos, 2 salas, cozinha, garagem, bwc social, lavabo, lavanderia ..... **R$ 250.000,00**

Guarujá – Rua das Samambaias – IMÓVEL REFORMADO – 1 suíte, 2 dormitórios, sala c/ móveis novos, cozinha, área de serviço, bwc social, churrasqueira, amplo quintal, 1 vaga de garagem ..... **R$ 250.000,00**

São Cristóvão – Rua Paranavaí – Terreno 360 m2, 3 dormitórios, sala, 2 cozinhas, bwc social, edícula, 1 vaga garagem coberta, área construída 104m2 ..... **R$ 200.000,00**

Parque São Paulo – Rua Padre Anchieta – Terreno com 402m2 (12 x 33,50) com 2 casas sendo 1 mista e 1 em alvenaria, ótima localização..... **R$ 200.000,00**

Jd. Verdes Campos- Rua Ciro Monteiro – terreno com 250m2- casa com aprox. 70m2 – 02 dormitórios, sala, cozinha, área serviço coberta, amplo quintal ..... **R$ 155.000,00**

Santa Felicidade – Rua Luiz Augusto Pereira – terreno 366m2 (12 x 30,50) construção em alvenaria com 3 dormitórios, sala, cozinha, bwc social, área de serviço, terreno nos fundos ..... **R$ 150.000,00**

Santa Cruz – Rua Clevelandia – casa com 50m² com sala e cozinha conjugada, 3 dormitórios, WC social, 1 vaga de garagem e quintal nos fundos..... **R$ 135.000,00**

Terreno – Marinas Salto Caxias – Terreno com 967,26m2, plano ..... **R$ 110.000,00**

Cond. Recanto Amado – Frente para o Rio Adelaide – Três Barras do Paraná – Lote 2 – lateral 110m, parte cima 40m, beira do lago 28m, com casa mista, de frente para o lago, cond. Fechado..... **R$ 160.000,00**

APARTAMENTOS

Ed. Açores – Rua Visconde de Guarapuava – Centro – 03 suítes, dep. empregada, sacada c/ churrasqueira, sala 2 ambientes, copa, cozinha, área de serviço, 2 vagas de garagem uma ao lado da outra. Prédio c/ piscina, play ground, salão de festas c/ churrasqueira ..... **R$ 750.000,00**

Apartamento triplex – Santa Cruz – Rua Clevelandia – 240m² com 1 suíte com hidro, 2 dormitórios, sala grande, sala jantar, cozinha, WC social, jardim de inverno, piscina, espaço gourmet com churrasqueira, forno e fogão a lenha. Acabamento em porcelanato e gesso ..... **R$ 450.000,00**

Ed. Hahmeyer – Coqueiral – 1 suíte c/ closet e banheira, 2 dormitórios sendo 1 c/ sacada, sala estar / jantar c/ sacada, cozinha c/ churrasqueira, bwc social, área de serviço, 3 vagas de garagem, entrada social e de serviço ..... **R$ 450.000,00**

Ed. João Batista Cunha – Centro – A/U 98m2, 01 suíte, 02 dormitórios, sala, cozinha, bwc social, área de serviço, sacada c/ churrasqueira, 2 vagas de garagem, previsão de entrega junho de 2014 ..... **R$ 420.000,00**

Ed. Alto Leblon – Rua Rio de Janeiro, 956 apto. 1601 – 01 suíte, 01 dormitório, sala, cozinha c/ armários, área de serviço, aquecimento a gás, sacada c/ churrasqueira, 2 vaga de garagem. Prédio novo, excelente acabamento, salão de festas, 2 elevadores, portaria 24 horas ..... **R$ 380.000,00**

Ed. Torres de Lyon – Rua Recife – 7º andar de frente, 1 suíte, 2 dormitórios, sala c/ sacada, cozinha c/ armários, bwc social, área de serviço, 1 vaga de garagem, elevador, piscina, play ground..... **R$ 320.000,00**

Ed. Florenza - Coqueiral – Rua João Arquelau Soares – 2 quartos (com possibilidade de ser transformado em 3), sala, cozinha com armários, área de serviço, bwc social, 1 vaga de garagem..... **R$ 240.000,00**

Santa Cruz – Rua Clevelandia – área útil 80m² com sala com cozinha conjugada, 3 dormitórios, banheiro com Box, 2 vagas de garagem, portão eletrônico e frente com vidro..... **R$ 180.000,00**

Ed. Don Sgarione – Rua Voluntários da Pátria, 1214, esquina com Av. Brasil – Centro – 01 suíte, 1 dormitórios, sala, cozinha, bwc social, área de serviço, 1 garagem, totalmente reformado. ..... **R$ 180.000,00**

Res. Hannover – Rua Manaus – 2 dormitórios, sala, cozinha, bwc social, área de serviço, 1 vaga de garagem coberta, portaria 24 hrs, portão eletrônico, play ground, salão de festas ..... **R$ 140.000,00**

Res. Cascavel – Rua Francisco Bartinik – Área total 54,77m2, 2 dormitórios, sala, cozinha, bwc social com banheira, área de serviço, 1 vaga de garagem ..... **R$ 128.000,00**

Res. Bariloche – Rua Curitiba – 3 dormitórios, sala, cozinha, área de serviço, bwc social, 1 vaga de garagem, apartamento de frente para Rua Marechal Floriano ..... **R$ 125.000,00**

SALAS COMERCIAIS / BARRACÕES

Barracão – Terreno com 3.030,00m2, barracão c/ 675,00m2, localizado a 100 m. da Br- 369 ..... **R$ 850.000,00**

Barracão – Terreno com 1.470,00m2, com construção em alvenaria com 500,00m2 com estrutura metálica localizado a 100 mts. da BR-369..... **R$ 350.000,00**

TERRENOS / CHACARAS

Terreno – Rua Marechal Candido Rondon – Centro – Terreno com 935,00m2 sendo 17 x 55, com uma casa de madeira, entre as Ruas Cuiabá e Vitória, localização privilegiada ..... **R$ 850.000,00**

Terreno – Rua Souza Naves – Centro – Terreno 481,19m2 com benfeitoria sendo 1 casa de madeira com 3 dormitórios, sala, cozinha, bwc social, área de serviço, churrasqueira, 1 vaga de garagem ..... **R$ 600.000,00**

Terreno – Rua Antonio José Elias – Coqueiral – Terreno com 822,00m2 sendo 12,50 frente – lateral direita 56,94, lateral esquerda 79,26, fundos 25,58, com 2 casas frente mista e fundos madeira, aceita imóvel no valor de até R$ 100.000,00 com parte de pagamento ..... **R$ 300.000,00**

Terreno – Rua Nereu Ramos – lote 05 da quadra 510 – c/432M2 –(12 X 36), com 01 casa de madeira com aprox. 70m2, 1 quadra da Av. Tancredo Neves ..... **R$ 260.000,00**

Terreno – Av. Papagaios – Jardim Clarito – Bairro Floresta – Área de 480,00m2 (12 x 40) ..... **R$ 260.000,00**

Terreno – Rua Vicente Machado, 4022 – Jd. Canadá – com 455,56 m² com benfeitoria em alvenaria ..... **R$ 200.000,00**

Terreno – Rua Tapajós – Parque Santo Onófre – 675,00m2, 15m de frente para a Rua Tapajós e 45m de profundidade, sem benfeitoria, ótimo para edificações..... **R$ 190.000,00**

Terreno – Santa Felicidade – Rua Cel. Misael Mendonça – com 457,50m2 (15 x 35,50) com 1 casa em alvenaria ..... **R$ 180.000,00**

Terreno – Jardim Florenza – Próximo a Univel – Área 200m2 (10 x 20), loteamento novo ..... **R$ 100.000,00**

OPORTUNIDADES DE LOCAÇÃO - APTOS. DE ALTO PADRÃO

Ed. Barcelona – Rua Rio de Janeiro esquina com Rua Paraguai – IMÓVEL NOVO – 1 suíte c/ armários, 2 dormitórios, sala / copa, cozinha c/ armários e fogão, bwc social c/ armário e Box, área de serviço, sacada c/ pia e instalação p/ churrasqueira elétrica ou a gás, condomínio c/ 3 elevadores, 2 vagas de garagem R$ 1.800,00

Ed. Armando Rezende – Rua Olavo Bilac, 1251 apto 1102 frente (sol da manhã) - 3 dormitórios sendo 1 suíte, sala, cozinha, lavabo, WC social, sacada com churrasqueira e pia, área de serviço, 02 vagas de garagem, aquecimento a gás. 2 elevadores, portaria 24h, salão de festas, play ground R$ 2.000,00

Ed. Vitória Regia – Rua Pernambuco, 308 – 1 por andar – Apto. 01, 1 suíte, 3 dormitórios, sala em 2 ambientes, sacada, cozinha c/ armários, lavanderia, bwc social, dep. empregada, 2 vagas de garagem, entrada social e de serviço, 2 elevadores, salão de festas, portaria 24 horas, play ground..... R$ 1.800,00

ARMELINDA
RESIDENCIAL

Rua Visconde de Guarapuava, 3519 (entre as ruas Hélio Richard e Mário C. Martini).

Seu desejo, nosso projeto.

Área privativa 86,24m²
Área total 138,81m²

SAIBA MAIS E SURPREENDA-SE:
/ndalmina
www.ndalmina.com.br

N DALMINA CONSTRUÇÕES

JOÃO NOGUEIRA
creci: F - 21027
joaoconceito@hotmail.com

TERRENOS/CHÁCARAS/FAZENDAS:

- Rua Pedro Ivo região do Lago 14,85 x 61,0 907M² R$750.000,00
- Próx. 277 ant. samu. 11.800M² (4 Acessos) ideal p/ cond mcmv R$2.000.000,00
- Saída para curitiba 37.700m² R$22,00 o m². 900m da rodovia para condomínio logístico/empresas etc.
- Próx. Av. Rocha pombo/ Br 277 2.622 M², R$1.200.000,00.Excelente para HOTEL/POUSADA
- Próx. ao Lago municipal1.638 M², R$ 800.000,00. P/ condomínio/empresa ou lazer.
- 6.3 alqueires próx. contorno oeste, R$ 450.000,00. 20 min. do centro Cascavel.
- 9 alqueires em nova laranjeiras 5 MECANIZADO. Troca por casa em Cascavel. R$430.000,00
- FAZENDA em nova Laranjeiras, 242 alqueires toda estrutura para gado de corte em pleno andamento, 2 sedes, 16 mil mts de cerca, 15 mil pés de erva mate, 12 mil pés de eucaliptos. 2 troncos, galpão para confinamento, 25 piquetes, banhada por rio, mais nascentes, acesso via calçamento, a 16 km da BR 277. R$9 milhões.
- Fazenda em em Mato Grosso 11800 he, planta 5200. Valor 60 milhões. Entrada 30% mais 5 anos.
- Fazenda em próximo a Lucas Mt. 5100 he. Planta 3200 (arenozo vermelho), valor 350 sc o He. 1 + 3.
- Arrendamento, 1200 he planta 750he. 450 juquira. Em Mt.

CASAS:

- Uma quadra da av. Brasil, Santo Antonio: 140M²suíte + 3 q, 2 bwc, 4 garg, R$ 290.000,00 aceita camionete
- Florença c/ 2 quart, 2garag, pátio: finc mcmv. próx unível. R$150.000,00
- São Cristovão 56m² com 3 quartos R$145.000,00 MCMV
- Com 220m² nas marinas de boa vista, para quem quer sossego aliado ao conforto. Suíte máster mais dois quartos, cozinha mobiliada, terreno 800m². OPORTUNIDADE R$250.000,00

APARTAMENTOS:

- RES: ECOVILE /centro; 122M²; 1 SUÍTE 2 QUARTOS 2 GARG, Sacada com churr, elevador, poço art, ar cond. ENTRADA + saldo dev FRENTE PARA A MANAUS OU PARQUE VITÓRIA. Entrega 09/2014
- B: Cancelli; dois quartos, escritório, 1 garg, pronto para morar R$118.000,00
- RES: ECOVILE; 89M²; 2 QUARTOS 1 GARG, Sacada com churr, elevador, poço art, ar cond. ENTRADA + saldo dev, FRENTE P/ PARQUE VITÓRIA. Entrega 09/2014

45 9921 2000/ 3097 0206 / 9915 9500

Em TITITI desta semana:

Em Família

LUIZA E ALICE FICAM À BEIRA DA MORTE NAS GARRAS DE BANDIDO

E nem na tragédia Helena perdoa a filha

E mais:

- Tudo sobre a chegada do bebê de Sandy e Lucas Lima
- Gabriel Braga Nunes festeja o nascimento da filha, Maria
- Rodrigo Faro ousa e vai de Chiquitita ao aniversário de suas princesas

A CAMPEÃ POR APENAS R$ 1,99

Abril s.a.

ELvis
CORRETOR DE IMÓVEIS

BRASVALLE
IMOBILIÁRIA E CONSTRUTORA
R. Pernambuco, 380 - (45) 3306-3307 | 9912-2699 - www.imobiliariabrasvalle.com.br
Creci 5129-J

APARTAMENTOS

Apto - Centro - Res. Geraldo Marques Saraiva, 205m² total, suíte, 2 qtos, sala 2 amb., 2 vagas garagem, 2 piscina, salão de fesas e de jogos, academia, cinema, discoteca, brinquedoteca ..... a partir R$ 620.000,00
Apto - Centro - Res. Armando Rezende, 203m² total, suíte, 2 qtos, sala 2 amb., 2 vagas garagem, 2 piscina, salão de fesas e de jogos, academia, cinema, discoteca, brinquedoteca ..... a partir R$ 619.000,00
Apto - Centro - Res. Julia 117m² priv., 205m² total, suíte, 2 qtos, 2 vagas garagem, piscina ..... R$ 560.000,00
Apto - Centro - Res. Guiomar Rezende, 183m² total, suíte, 2 qtos, 2 vagas garagem, piscina ..... R$ 565.000,00
Apto - Centro - Res. Silvio Kissula 102m² priv., 182m² total, suíte, 2 qtos, sala 2 amb., 2 vagas garagem, 2 piscina, salão de fesas e de jogos, academia, cinema, discoteca, brinquedoteca ..... a partir R$ 517.000,00
Apto - Centro - Res. Joao batista cunha, 146m² total, suíte, 2 qtos, sala 2 amb., 2 vagas garagem, 2 piscina, salão de fesas e de jogos, academia, cinema, discoteca, brinquedoteca ..... a partir R$ 492.000,00
Apto - Cancelli – Res. Hanover 86,59m² privativo e 147,29m² total, suíte, 2 qtos, sala 2amb., coz., salão de festas, 2 vagas de garagem, todo mobiliado, gesso e piso laminado ..... R$ 260.000,00
Apto - Centro - Res. Sta Maria, 120m² privativo, Rua Da Lapa 2862, suíte máster, suíte c/ closet, qtos, sala 2 amb., escritório, coz., garagem, aquecimento a gás, cond. R$ 100,00 ..... R$ 235.000,00
Apto - OPORTUNIDADE na FAG - Res. Medeiros, 132m², Rua Joao Correia, n. 460, novo, suíte, 2 qtos, sala, copa, coz., sacada, garagem, aquecimento a gás, cond. R$ 50,00 ..... R$ 220.000,00
Apto - Pacaembu – Res. Alto do Lago, 80m² privativo, Rua Terra Roxa 640, suíte, 2 qtos, sala 2 amb., coz., bwc, sacada c/ churr., salão de fesas, garagem ..... R$ 195.000,00
Apto - Cancelli – Res. Garden Club 70m² privativo, suíte, 2 qtos, sala 2amb., coz., sacada c/ churr., piscina, salão de festas, playground, quiosque, garagem ..... R$ 198.000,00
Apto - FAG – Ed. David Mascarello 45 a 67m², 1/ 2 qtos, sala/coz., bwc, lavand., ... a partir R$ 110.000,00
Apto - Pacaembu – Res. Park da Vitoria, R Ceu Azul, 3 qtos, sala/coz. Semi-mob., garagem ..... R$ 105.000,00

Casas

Casa - Centro - Rua Pres. Bernardes, lote 800m², casa 400m², laje, semi-nova, 2 suíte (uma c/ closet e hidro e teto panorâmico), 2 qtos, sala 3 amb., coz., wc, lavabo, toda-mobiliado, aquec. a gás, gesso,quiosque c/ churr., picina c/ aquec. solar, cascata, Ed., bwc, e curr., garagem p/ 4 carros ..... R$ 1.380.000,00.
Casa - Maria Luiza - Rua Monte Castelo n. 920, lote 700m², casa 300m², laje, nova, suíte c/ closet e hidro, 2 qtos, 2 sala, coz., wc, lavabo, semi-mobiliado, todo em aquec. a gás, porcelanato e gesso, picina c/ aquec. solar, Ed., bwc, e curr., garagem p/ 4 carros ..... R$ 1.180.000,00.
Casa - Country - Rua Vicente Machado, 290m² lote 16x42,5, laje, suíte, 3 qtos, 2 sala, coz., Ed. c/ quarto, bwc, e curr., garagem p/ 4 carros ..... R$ 750.000,00.
Casa - Marinas – Canto Bello, 192m², Lote 2.399m², suíte, 2 quartos, piscina, toda, mobiliada ..... R$ 650.000,00.
Casa - Neva - Rua Vsc do Rio Branco 200m² lote 600m², laje, suíte, 2 quartos, 2 sala, coz., dep. Emp., Ed. c/ quarto, bwc, e curr., garagem p/ 3carros ..... R$ 650.000,00.
Casa - Centro - Rua Natal, casa 200m², lote 12x31m², laje, suíte, 3 qtos, sala 2 amb., coz., todo em gesso, picina, Ed., bwc, e curr., e quarto, garagem p/ 3 carros ..... R$ 600.000,00.
Casa – Pq. São Paulo – Rua General Osorio, 117m², nova, suíte c/ hidro, 2 qtos, sala, coz., lavand., todo em gesso, porcelanato e aquec. a gás, vaga p/2 carros, churr. ..... R$ 360.000,00
Casa - Facudade - Rua Arquitetura, 220m² de construção lote 12x32,5m², uma casa 110m², 3 quartos, mais depend., e 4 kit net, vaga p/ 4 carros, ... R$ 350.000,00.
Casa - Cidade Verde - Rua Antonio Kucinski, 147m² laje, gesso, suíte, qtos, sala, copa, coz., edic. c/ churr., garagem p/ 2 carros, semi-mobiliado ..... R$ 310.000,00.
Casa - Neva - Rua 14 de novembro, lote 12x35,5m², 3 casas, sendo uma 110m², 3 quartos e duas com 48m² de 2 quartos,..... ..... R$ 280.000,00.
Casa – Vila Tolentino – Rua Marechal Floriano esq. Plinio Salgado, nova, suíte, 2 qtos, sala, coz., lavand., vaga p/ 4 carros, ... R$ 195.000,00
Casa – Floresta - Rua Andorinha n. 59, Lote 264m² casa 150 m², laje, suíte com hidro, 2 quartos, sala/coz., bwc, lavand., vaga p/2 carros..... R$ 160.000,00.
Casa – Florença - 55 m², 2 quartos, sala, coz., bwc, lavand., vaga p/ 2 carros, sobra de terreno ..... R$ 145.000,00.
Casa – Jd. Clarito - 50 m², nova, laje, 2 quartos, sala, coz., bwc, lavand., vaga p/ 1 carros..... R$ 145.000,00.
Casa - Santo Antonio – R. Juruna 58m², lote 9,5x20m², 2 quartos, sala, coz., bwc, lavand. ..... R$ 140.000,00.
Casa – Prox. Univel – R. Dos Pinos, 58m², 2 quartos, sala, coz., bwc, lavand. Garagem..... R$ 140.000,00.

SOBRADOS

Sobrado - Incra - Rua Visconde do Rio Branco, 300m², lote 11x35, suítec/ hidro e closet, 3 qtos, 2 salas, coz., bwc, lavabo, vaga p/ 4 carros, ed. c/ churr. fono, qto e bwc, piscina c/ aquec. Solar ..... R$ 790.000,00
Sobrado - Maria Luiza - Rua Do Comércio, 245m², novo, 4 suítes (1 c/sacada e closet), todo em porcelanato e gesso, todo mobiliado, vaga p/ 4 carros, ed. c/ churr. e fono, piscina c/ aquec. Solar ..... R$ 650.000,00
Sobrado - Canadá - 166 m³, lote 7x36m², suíte, 2 quartos, sala, copa, coz., lavand., WC, lavabo, todo em gesso, porcelanato e aquec. a gás, vaga p/3 carros, edic. ..... R$ 450.000,00
Sobrado - Coqueiral - Rua Pernambuco, 108 m³, suíte máster c/ sacada, 2qtos, bwc, lavabo, sala, coz., todo WC, lavabo, em porcelanato e gesso, churr., aquec., a gás, garagem p/2 carros ..... R$ 340.000,00
Sobrado – Vale do Sol - Rua Ilha de Paqueta, 118 m³, suíte máster c/ sacada, 2qtos, bwc, lavabo, sala, coz., WC, lavabo, todo em porcelanato e gesso, churr., aquec., a gás, garagem p/2 carros ..... R$ 320.000,00
Sobrado - Coqueiral - Rua João Lili Cirico, 107 m³ suíte máster c/ sacada, 2qtos, sala 2 amb., coz., lavand., WC, lavabo, todo em porcelanato rebaixo em gesso, aquec. a gás, Churr., vaga p/2 carros ..... R$ 295.000,00
Sobrado - Padovane - 110m², novo, suítes c/sacada, 2 qtos, sala, coz., todo em porcelanato e gesso, garagem p/ 2 carros, sobra de terreno ..... R$ 260.000,00

LOTES

Lote - Montreal – Av. Das Torres esq. Octácio Silvério Siqueira, 200x24,05 = 4.810 m² ..... R$ 800.000,00
Lote - Coqueiral - Rua Francisco bartiniki esq. Paraná 12,7x37 m² ..... R$ 480.000,00
Lote – Alto Alegre - Rua Francisco bartiniki 15x80 m² ..... R$ 480.000,00
Lote - Pq. São Paulo - Rua Epitácio Pessoa de esquina 12x36,5 m² ..... R$ 360.000,00
Lote - Aclimação - Av. Brasil 12x30m² ..... R$ 360.000,00
Lote - Claudete – Rua Marechal Floriano Esquina R. Belem 13x40m² ..... R$ 360.000,00
Lote – Aquarela do Brasil –12x25 m², quadra 06, lote 06 ..... R$ 160.000,00
Lote – Florais do Paraná – 10x25 m², condomínio ..... R$ 77.200,00
Lote - Colina Verde - Rua São Pedro 10x25 m², quadra 05, lote 17 ..... R$ 60.000,00

SITIOS E CHACARAS

Lote - Marinas de Boa Vista lote cond. Com infra-estruturar partir de 884m² ..... R$ 120.000,00
Lote - Marinas de Boa Vista Condomínio Canto Bello, Lote 2.399m² Lote, casa 192m², lage, suíte, 2 qtos, mais depend., churr. Forno, piscina, toda mobiliada..... R$ 650.000,00
Fazenda - Mato Grosso Município Analândia 1.030 hectares..... R$ 5.000,00 por hec.

PORTOSEGURO IMOBILIÁRIA
Viver bem é com a gente
CRECI 1231-J
45 3225 3111
Rua Afonso Pena, 1854 | sala 02 | Centro | Cascavel - PR
www.portoseguroimobiliaria.com
PERSONNALITÉ

IMÓVEIS PARA LOCAÇÃO

APARTAMENTOS

Ed. João Carlos, Apto 06 – R Pres. Bernardes, 2372 – 01 quarto, bwc, sala, cozinha e lavanderia ..... **R$ 350,00 + cond**
Ed. China Garden, Apto 23 – R. Marechal Rondon, 2054 - 1 Quarto, Sala e Cozinha conjugada, bwc Social ..... **R$ 390,00 + cond**
Ed. João Carlos, Apto 14 – R. Pres. Bernardes, 2372 – 01 quarto, bwc social, sala de estar, cozinha e lavanderia ..... **R$ 400,00 + cond**
Sobre loja 2206 – Apto 32 – R. Marechal Rondon 2206 – Centro - 1 Quarto , Sala, Cozinha, Área de Serviço, 1 BWC Social .... **R$ 420,00 + cond**
Ed. China Garden, Apto 25 - R. Mal Rondon 2504 - 01 quarto, cozinha e lavanderia, bwc ..... **R$ 450,00 + cond**
Ed. China Garden, Apto 22 – R. Marechal Cândido Rondon, 2054 – Centro – 01 quarto, sala e cozinha, bwc..... **R$ 450,00 + cond**
Ed. Nathan, Apto 102 – R. Nhambiquaras 1771 - 2 Quarto com sacada, Sala com sacada com Churrasqueira e Pia, Cozinha, bwc Social, livre de condominio ..... **R$ 480,00**
Ed. Nathan, Apto 202 – R. Nhambiquaras 1771 - 2 Quarto com sacada, Sala com sacada com Churrasqueira e Pia, Cozinha, bwc Social, livre de condominio ..... **R$ 480,00**
Ed. Nathan, Apto 304 – R. Nhambiquaras 1771 - 2 Quarto com sacada, Sala com sacada com Churrasqueira e Pia, Cozinha, bwc Social, livre de condominio. ..... **R$ 480,00**
Ed. Nathan, Apto 310 – R. Nhambiquaras 1771 - 2 Quarto com sacada, Sala com sacada com Churrasqueira e Pia, Cozinha, bwc Social, livre de condominio ..... **R$ 480,00**
Ed. Reis, 824 Apto 09 – R. Rio Grande Do Sul – Centro – 2 Quartos, sala , Cozinha, bwc social, area de serviço, bwc de empregada ..... **R$ 450,00 + cond**
Ed. Amazonia, Apto 104 – R. Manaus, 440, Country – 01 suíte, 01 quarto, sala, cozinha, lavanderia, garagem, sacada..... **R$ 500,00 + cond**
Ed. MP R. Das Palmeiras 3426 – Apto 302 – Coqueiral - 2 Quartos, Sala, Cozinha, Área de Serviço, BWC Social, vaga de garagem coberta..... **R$ 500,00 + cond**
Ed. Bristol, Rua Paraná 2465 Apto 22 – Centro - 1 Demi-Suíte, 2 Quartos, Sala, Cozinha, 1 Área de Serviço, 1 BWC Social. Com 1 vaga de garagem coberta..... **R$ 550,00 + cond**
Ed. Amazonia, Apto 103 bloco 04 – R. Manaus, 440 - Suíte Simples, Quarto, Sala com sacada, Cozinha, Área de Serviço, bwc , vaga de garagem coberta..... **R$ 550,00 + cond**
Ed. Hamburgo 1789 – R. Pio XII – Bairro Neva - 2 Quartos, Sala, Cozinha, bwc, vaga de garagem ..... **R$ 600,00 + cond**
Ed. Res. Lokatell, Apto 42 – Rua Vitória 1735, Bairro Vila Tolentino – 02 quartos, sala com dois ambientes, área de serviço, cozinha, bwc social, garagem ..... **R$600,00 + cond**
Ed. Rothemburg 4249, Apto 19 D – R. 7 de Setembro - 2 Quartos, Sala, Cozinha, Lavanderia, bwc social, vaga de garagem coberta..... **R$ 600,00 + cond**
Res. Castro, 107 Apto 02 – R. Castro - 2 Quartos, Sala, Cozinha, Área de Serviço, bwc Social, 1 vaga de garagem coberta ..... **R$ 620,00 + cond**
Ed. San Fernando 4081 – Apto 133 – Centro - 2 Quartos, Sala com sacada, Cozinha, Área de Serviço, BWC Social, vaga de garagem coberta..... **R$ 640,00 + cond**
Ed. Quinta do Sol 798, Apto 44 bloco b3 – Centro - 2 Quartos, Sala, Cozinha, Área de Serviço, BWC Social, 1 vaga de garagem coberta, livre de IPTU e condomínio..... **R$ 650,00**
Ed. Rothemburg, Apto 23 BI D – R. Sete de Setembro 4249 - 02 quartos, sala de estar, cozinha, área de serviço, 01 vaga de garagem..... **R$ 650,00 + cond**
Ed. Europa Norte, Apto 07 – R. Vinicius de Moraes 308 – 02 Quartos com sacada, Sala de Estar, cozinha, Área de serviço, bwc, vaga de garagem descoberta..... **R$ 650,00 + cond**
Res. Castro, Apto 01 - R. Castro, 107 – São Cristovão – 01 suíte , 1 quarto, sala, cozinha, lavanderia, bwc , garagem ..... **R$ 650,00 + cond**
Ed. Residencial Country Park 1655, Apto 16 – Centro - 2 Quartos, Sala, Cozinha, Lavanderia, 1 vaga de garagem coberta ..... **R$ 750,00 + cond**
Ed. Vila Firenze, Apto 1004 – R. Manoel Ribas, 2357, Centro – 01 suíte, 02 quartos, sala, cozinha lavanderia , garagem..... **R$ 750,00 + cond**
Ed. Monterey R. Carvalho 3496 Apto 63 – Centro - 2 Quartos, Sala, Cozinha, Lavanderia, bwc social vaga de garagem coberta, imóvel semi mobiliado (móveis planejados..... **R$ 750,00**
Ed. Amorin, Apto 07 – R. Dom Pedro II, 900 - 02 quartos, sala de estar, cozinha, bwc, área de serviço, garagem ..... **R$ 750,00 + cond**
Sobre Loja - Apto 102 - R. Mato Grosso, 541 — 01 suíte, 02 quartos, sala, cozinha , lavanderia, garagem ... . **R$ 800,00**
Sobre Loja – R. Pio XII 1633 – Neva – 02 quartos, sala de estar, cozinha, bwc, área de serviço, garagem, sacada ..... **R$ 850,00**
Ed. Alamanda Apto 42 – R. Vicente Machado 1554 - 02 quartos, 01 suíte, sala de estar com sacada, bwc social, área de serviço, semi-mobiliado, garagem ..... **R$ 800,00 + cond**
Ed. Memphis Apto 93 – Centro 1477 - 1 Suíte, 2 Quartos, Sala, Cozinha, bwc, 1 vaga de garagem ..... **R$ 950,00 + cond**
Ed. Vila Firenze, Apto 304 – Rua Manoel Ribas, 2357- centro, 01 suíte, 02 quartos, sala, cozinha planejada, lavanderia e garagem (semi-mobiliado ..... **R$ 990,00 + cond**
Ed. Bethoven, Apto 104 – R. Carlos de Carvalho, 4382, Centro – 02 quartos, 01 suíte simples, sala com um ambiente, cozinha, bwc, garagem ..... **R$ 1.000,00 + cond**
Ed. Tulipa, Apto 104 – R. Paraná, 702, Centro – 02 quartos, sala dois ambientes com sacada, cozinha, lavanderia, bwc social, garagem ..... **R$1.000,00 + cond**
Ed. Motherle, Apto 21 – R. Marechal Floriano, 3116 - 02 quartos, 01 suíte, sala de estar, cozinha, área de serviço, bwc social, lavabo, garagem .... **R$ 950,00 + cond**
Ed. Independência, Apto 304 – R. Marechal Floriano 3518 - centro - 01 suíte simples, 02 quartos, sala 02 ambientes com sacada, cozinha, área de serviço, bwc suíte simples, bwc social, garagem ..... **R$ 1.100,00 + cond**
Ed. Ceres, Apto 12 – R. Pernambuco 20, centro – 02 suítes, 02 quartos, sala ampla, cozinha, área de serviço, 01 bwc social, garagem..... **R$1.200,00 + cond**
Ed. Independência II Apto 204 – R recife 1469, centro – 1 Suíte, 2 Quartos, Sala 2 Ambientes, Cozinha, Lavanderia, bwc Suíte Simples, bwc Social vaga de garagem coberta..... **R$ 1.200,00 + cond**
Ed. Athenas, Apto 401 - R. Presidente Kennedy – Centro – 01 suíte (simples com banheira), 02 quartos, sala de estar, cozinha, área de serviço, bwc social, garagem ..... **R$ 1.300,00 + cond**
Ed. Monte Alto R. Carlos de Carvalho 4066 Apto 904 – Parque São Paulo - 1 Suíte Simples, 2 Quartos , Sala, Cozinha, Área de Serviço, BWC Social, 1 vaga de garagem coberta..... **R$ 1.300,00 + cond**
R. Presidente Bernardes 2555, Apto 1604 – Centro – 01 suíte simples, 01 quarto, sala de TV, sala de estar com sacada, cozinha, área de serviço, bwc social, bwc suíte simples, garagem ..... **R$1.400,00 + cond**
Ed. Independência II Apto 504 – R recife 1469, centro – 1 Suíte, 3 Quartos, Sala 2 Ambientes, Cozinha, Lavanderia, bwc Suíte Simples, bwc Social vaga de garagem coberta..... **R$ 1.400,00 + cond**
Ed. Casablanca, Apto 501- R. Mato Grosso , 1966 – Centro – 01 suíte c/ closet, 02 quartos, sala com 02 ambientes, lavanderia, dep de empregada, garagem ..... **R$ 1.500,00 + cond**
Ed. Guiomar Rezende, Apto 303 - R. Barão do Cerro Azul – Centro – 02 quartos, 01 suíte, sala dois ambientes, sacada com churrasqueira, cozinha, área de serviço, bwc, lavabo, garagem..... **R$ 1.500,00 + cond**
Ed. Way Point – R - Recife 1000 Apto 503 - 1 Suíte Simples com sacada, 1 Quarto, 1 Quarto com sacada , Sala 2 Ambientes sacada, Com Churrasqueira, Cozinha, Área de Serviço, com 2 vagas de garagens cobertas..... **R$ 1.500,00 + cond**
Ed. Guiomar Rezende, Apto 703 - R. Barão do Cerro **Azul** – Centro – 02 quartos, 01 suíte, sala dois ambientes, sacada com churrasqueira, cozinha, área de serviço, bwc, lavabo, 2 vagas de garagem ..... **R$ 1.400,00 + cond**
Ed. Imperatriz 1319 – Apto 901 – R. Olavo Bilac – Centro - 1 Suíte Master, 3 Quartos, 1 Closet, Sala 2 Ambientes com sacada, Cozinha, Área de Serviço, bwc Suíte Master com Banheira, bwc Social, bwc Lavabo, bwc de Serviço, Com 2 vagas de garagens cobertas..... **R$ 1.700,00 + cond**
Ed. Guiomar Rezende, Apto 304 - R. Barão do Cerro Azul – Centro – 02 quartos, 01 suíte, sala dois ambientes, sacada com churrasqueira, cozinha, área de serviço, bwc, lavabo, garagem..... **R$ 1.700,00 + cond**
Ed. Guiomar Rezende, Apto 1301 - R. Barão do Cerro Azul – Centro – 02 quartos, 01 suíte, sala dois ambientes, sacada com churrasqueira, cozinha, área de serviço, bwc, lavabo, garagem..... **R$ 1.700,00 + cond**
Ed. Guiomar Rezende, Apto 1301 - R. Barão do Cerro Azul – Centro – 02 quartos, 01 suíte, sala dois ambientes, sacada com churrasqueira, cozinha, área de serviço, bwc, lavabo, garagem..... **R$ 1.700,00 + cond**
Ed. Royal Park, Apto 12 – R. Minas Gerais, 1825 - 01 suíte máster com hidro, 02 suíte simples, sala 02 ambientes, sala de jantar, sala de TV, sala íntima, sacada, lavabo, 05 bwc, área de serviço com armários, cozinha com armários, portaria 24h, piscina, salão de festas, dependência de empregada, 03 vagas de garagem..... **R$ 1.800,00 + cond**
Ed. Barão do Cerro Azul 614 – R. Minas Gerais – (Em cima da Filtrovel) Apartamento residencial e Comercial - 2 Suíte Simples, 3 Quartos 4 Salas, Cozinha, Lavanderia, Despensa, Dep. de Empregada, BWC Dep. Empregada, 3 vagas de garagens cobertas, 5 vagas de garagens descobertas..... **R$1.800,00**
Ed. Julia R. Souza Naves 4241 Apto 101 - 1 Suíte Simples, 1 Quarto, 1 Quarto com sacada), 1 Sala 2 Ambientes com sacada, 1 Cozinha Planejada, 1 Área de Serviço, 2 BWC Suíte Simples com 2 vagas de garagens cobertas. Apartamento semi mobiliado..... **R$ 2.000,00 + cond**
Ed. Solar dos Pássaros, Apto 801 – R. Pernambuco 774 – 8º andar – 02 quartos, 01 suíte máster com hidro, 01 suíte simples, sala 02 ambientes, sacada, churrasqueira, cozinha, área de serviço, 02 vagas de garagem, salão de festas, piscina, play ground, portaria 24h..... **R$ 2.200,00 + cond**

CASAS

R. Publio Pimentel 2931 – Santa Cruz - Casa 01 – quarto, Sala, Cozinha, Área de Serviço, ... **R$250,00**
R. Publio Pimentel 2931 – Santa Cruz - Casa 06 – quarto, Sala, Cozinha, Área de Serviço, bwc, Suíte Simples..... **R$250,00**
R. Publio Pimentel 2931 – Santa Cruz - Casa 10 - Sala, Cozinha, Área de Serviço, bwc Suíte Simples..... **R$250,00**
R. Maranhão 735 – Centro – 01 quarto, sala, cozinha, bwc..... **R$ 300,00**
R. Kamacas 897 – Jardim Santa Cruz - Frente – 02 quartos, sala de estar, cozinha, bwc social, área de serviço, garagem ..... **R$ 400,00**
Resid China, R. Curitiba 1256 Casa 06- Neva - 2 Quartos, Sala, Cozinha, Área de Serviço, BWC Social ..... **R$ 450,00 + cond**
R. Kamacas 897 – Jardim Santa Cruz - Fundos – 03 quartos, sala de estar, cozinha, bwc social, área de serviço, garagem ..... **R$ 480,00**
Res. Moradas Cascavel I R. Tranqüilo Noro, 720 – Parque Verde, Casa 76 – 02 quartos, sala de estar, cozinha, bwc social, área de serviço, 01 vaga de garagem ..... **R$ 550,00 + cond**
Res. Moradas Cascavel I R. Tranquilo Noro, 720 – Parque Verde, Casa 614 – 02 quartos, sala, cozinha , bwc, garagem descoberta **R$ 500,00 + cond**
R- Galo Da Serra 1839- Unidade 3 – Parque Pazzinato - 2 Quartos, Sala, 1 Cozinha, Lavanderia, bwc, garagem descoberta ..... **R$600,00**
R. Kamayuras – 1760 – Santa Cruz - 1 Suíte, 2 Quartos, Sala, Cozinha, Lavanderia, bwc Social, 3 vagas de garagens coberta ..... **R$820,00**
R. Sociologia 1314 – faculdade – 2 quartos, sala cozinha, bwc area de serviço nos fundos ..... **R$ 700,00**
R. Pio XII, 3742 – Cancelli -1 Suíte, 2 Quartos, Sala, Cozinha, BWC, vaga de garagem coberta ..... **R$790,00**
R. Cassiano Jorge Fernandes, 150 A – Maria Luiza - 3 Quartos, Sala, Cozinha, bwc Social, 1 vaga de garagem coberta ..... **R$ 820,00**
R. Gramado 727 – Coqueiral - 2 Quartos, Sala, Cozinha, bwc social, vaga de garagem para vários carros..... **R$850,00**
R. Dom Avelar 198 – Parque Verde - 1 Suíte Simples, 2 Quartos, Sala, Cozinha, Área de Serviço, BWC Social, 1 vaga de garagem coberta.. **R$ 950,00**
R. Capanema, 450 – São Cristóvão- 2 suites, 2 Quartos, Sala, Sala de TV, Cozinha, Área de Serviço, bwc Social..... **R$ 950,00**
R. Rio Grande do Sul 244 – Centro - 1 Suíte, 3 Quartos, Sala 3 Ambientes, Cozinha, Lavanderia, bwc Social, bwc Lavabo, vaga de garagem coberta ... **R$ 2.300,00**
R. Goiás 1546 – Country – 03 suítes simples com sacada, 01 suíte máster com sacada, closet e lareira, sala 03 ambientes, sala de jantar, cozinha com armários, área de serviço com armários, dependência de empregada equipada, escritório, lavabo, hall de entrada, jardim, 04 vagas de garagem coberta, 06 vagas de garagem descobertas, portão eletrônico, sistema de segurança, 04 bwc suítes, bwc serviço, imóvel semi-mobiliado..... **R$ 5.000,00**

SOBRADOS

R. 14 De Novembro, 284 – Vl Tolentino - 1 Suíte Simples com sacada, 2 Quartos, Sala, Cozinha, Lavanderia, bwc Social, bwc Lavabo, 1 vaga de garagem coberta..... **R$1.300,00**
R. Pernambuco 3405 – Centro - 1 Suíte, 2 Quartos), Sala, Cozinha com armários, BWC Social, BWC Lavabo ..... **R$1.300,00**
R. São Luiz 1371 - Centro - 1 Suíte, 2 quartos, 1sala,1 Sala de jantar, cozinha, Lavanderia, bwc, lavabo, garagem..... **R$ 1.300,00**
R. São Luiz 1377 – Centro - 1 Suíte com sacada, 2 Quartos, Sala 2 Ambientes, Cozinha, Lavanderia, bwc social, bwc Lavabo, vaga de garagem coberta..... **R$ 1.300,00**
R. Recife 493 – Centro - 3 Quartos, Sala 2 Ambientes, Sala de Jantar, Cozinha, Lavanderia, bwc Social, bwc de Serviço, vaga de garagem coberta..... **R$ 1.200,00**
R. Belo Horizonte 2728 – Alto alegre - 1 Suíte Simples, 2 Quartos, 2 Sala de Jantar, Cozinha, Lavanderia, BWC Social, BWC Lavabo, 1 vaga de garagem coberta..... **R$ 1.700,00**
BR 277 Km 592,5 Pioneiros Catarinense - 1 Sala, Cozinha, Lavanderia, bwc, 2 quartos, suíte com closet, sacada 2 vagas de garagem descobertas.... **R$ 2.500,00**

KITNETES

R. Presidente Kennedy 660 - kit 04 - Centro - 2 Quartos, Sala, Cozinha, bwc ..... **R$ 450,00 + cond**
R. Presidente Kennedy 660 - kit 05 - Centro - 2 Quartos, Sala, Cozinha, bwc ..... **R$ 360,00 + cond**

RESIDENCIAL CHINA OESTE

R. Publio Pimentel 2931, 02 - 01 quarto, sala, cozinha, bwc ..... **R$ 310,00 + cond**
R. Publio Pimentel 2931, 10 - 01 quarto, sala, cozinha, bwc ..... **R$ 310,00 + cond**

KITNETES EDIFÍCIO FRANCISCO VACCAS

Kit 20 - 1 Quarto, Sala e Cozinha conjugada, bwc Social ..... **Consulte – nos!**
Kit 24 - 1 Quarto, Sala e Cozinha conjugada, 1 BWC Social ..... **R$ 400,00 + cond**
Kit 39 - 1 Quarto, Sala, Cozinha, bwc, vaga de garagem coberta ..... **R$ 550,00 + cond**
Kit 42 - 1 Quarto, Sala e Cozinha conjugada, bwc Social, vaga de garagem coberta ..... **R$ 450,00 + cond**

Ed. Cruzeiro Do Sul – R. Souza Naves 4044

Kit 94 - 01 quarto, sala/cozinha, bwc, mobiliada..... **R$ 350,00 + cond**
Kit 96 - 01 quarto, sala/cozinha, bwc..... **R$ 350,00 + cond**
Kit 122 – 01 quarto, sala/cozinha, bwc..... **R$ 370,00 + cond**
Kit 123 – 01 quarto, sala/cozinha, bwc..... **R$ 400,00 + cond**

Ed. Metrópolis - Rua Souza Naves, 4013 – centro:

Kit 45 - 01 quarto, sala/cozinha, bwc..... **R$ 350,00 + cond**
Kit 95 - 01 quarto, sala/cozinha, bwc..... **R$ 250,00 + cond**
Kit 42 - 01 quarto, sala, cozinha, bwc..... **R$ 300,00 + cond**
Kit 165 - 01 quarto, sala/cozinha, bwc..... **R$ 350,00 + cond**

SALAS COMERCIAIS
EXCELENTE OPORTUNIDADE DE NEGOCIO

Ed. Duna – R. Carlos de Carvalho 4090- Salas Comerciais recém construídas, excelente localização, segurança, portaria, garagem ..... **consulte-nos!**
R. Carlos Gomes 3661 – Centro – Sala, bwc social ..... **R$550,00 + cond**
Ed. Francisco Vaccas Av Brasil 5431 Sala 06 - Sala, bwc Social ..... **R$ 800,00 + cond**
R. Recife, 138 Ed. Simone, sala 22 – Centro – Sala, bwc ..... **R$ 300,00 + cond**
R. Pres. Bernardes 1626 Sala 201 Ed. Portelinha, sala, bwc..... **R$ 350,00 + cond**
R. Pres. Bernardes 1626 Sala 103 Ed. Portelinha, sala, bwc..... **R$ 400,00 + cond**
R. Recife, 138 Ed. Simone, 138, sala 43 – Centro – sala, bwc..... **R$ 400,00 + cond**
R. Presidente Bernardes, 1626, Ed. Portelinha Sala 101 – Centro ..... **R$ 400,00 + cond**
R. Presidente Bernardes, 1626, Ed. Portelinha – Sala 202 Centro ..... **R$ 400,00 +cond**
Ed. Emilio Saraiva – R. Sete de setembro 3034, sala 91 - sala comercial, bwc, cozinha, mobiliada ..... **R$ 550,00 + cond**
R. Pio XII 3669 – Sala 02 – Sala comercial, bwc social ..... **R$ 550,00 + cond**
R. Paraná, 2922 – sala superior - aproximadamente 60m² c/ bwc..... **R$ 600,00 + cond**
Av. Brasil 6282 – Central Park – Centro - Sala 224 - 01 ambientes, bwc..... **R$ 680,00 + cond**
R. Presidente Bernardes, 1626, Ed. Portelinha – Centro – 209/210 ..... **R$760,00 + Cond**
R. Rio Grande do Sul 389 – centro – Res. Chiarini – 26 Salas com 9m cada, excelente localização (promoção de valores de alugueis) banheiros especiais, cafeteria, cerca elétrica, estacionamento..... **R$ 800,00**
Av. Brasil 7370 – Ed. Hickenbick – Centro - Sala 1º andar com 04 ambientes, 02 bwc, cozinha, excelente localização..... **R$ 950,00 + cond**
Av. Carlos Gomes, 1174 – Centro- Sala 3 Ambientes, Cozinha, bwc..... **R$ 950,00**
R. Dom Pedro II 900 – Sala 03 térrea – sala com 04 ambientes ..... **R$ 1.400,00**
R. Paraná 1100 – Sala Térrea - Sala 4 Ambientes Com 136 m² de área total..... **R$ 1.500,00**
Av. Carlos Gomes, 1174 – Centro – sala com 03 ambientes, bwc..... **R$ 1.500,00**
R. Minas Gerais,2188- Centro- Sala , Cozinha, BWC, 60 m² de área total..... **R$ 1.500,00**
R. Paraná, 3602, sala 11 – Centro - 1 Sala 4 Ambientes, Mezanino, bwc Social. Com 90 m² de área total..... **R$ 1.900,00**
R. Presidente Bernardes 2375 – Centro – Sala, 01 Mezanino, 01 Cozinha, 01 bwc Social. Com 71 m² de área total ..... **R$1.950,00 + cond**
R. Antonio Alves Massaneiro, 490 – Sala 08 - Centro – 2° andar com 02 bwc ,excelente localização com área total de 91,62 m²..... **R$ 1.970,00**
R. Antonio Alves Massaneiro, 490, Sala 09 - Centro – 2° andar com 02 bwc ,excelente localização com área total de 91,52m²..... **R$ 2.000,00**
R. Francisco Schelle 242 – Parque São Paulo – aproximadamente 400m² de área construída ..... **R$ 2.200,00**
R. Antonio Alves Massaneiro, 490 – Sala 06, Centro – com 02 bwc, excelente localização com área total de 117,34m²..... **R$ 2.350,00**
Av. Brasil, 5218 – centro – sala meio, excelente localização..... **R$ 2.500,00**
Av. Brasil, 7754 – Esquina c/ marechal Floriano – Centro - 1 Sala, 1 bwc Lavabo ..... **R$ 2.500,00**
R. Antonio Alves Massaneiro, 490 – Sala 03, Centro - sala térrea com 02 bwc, excelente localização com área total de 113,75M² ..... **R$ 2.850,00**
BR 277 Km 592,5 Pioneiros Catarinense - 1 Sala, Cozinha, Lavanderia, bwc, 2 quartos, suíte com closet, sacada 2 vagas de garagem descobertas.... **R$ 3.500,00**
Barracão R. Paraguai 885 – Alto Alegre – Com 585m² , Excelente imóvel ..... **R$ 4.150,00**
Av. Brasil, 5218 – Centro – Piso superior, excelente localização..... **R$ 5.000,00**
Av. Brasil sala comercial com 1400m²..... **consulte-nos**
Barracão Av. Barão do Rio Branco 1500, Centro ..... **R$ 6,950,00**

TERRENOS

R. Poente do sol s/n - Brasmadeira – terreno loteamento jabora com 291,65m²..... **R$ 550,00**
R. Academia 1343 – Universitário – terreno com 390,00m²..... **R$ 900,00**
R. Manaus 3194 esq. Visconde de Guarapuava – Centro – terreno com 623,85m² ..... **R$ 1.600,00**
Br. 369 – 233x - ..... **R$ 3.000,00**
R. Pedro Ivo – Centro- ..... **R$ 6.000,00**
R. Trevo das Cataratas 369 com 277- Fazenda Andrada- Terreno com 10.000,00m²..... **R$ 10.000,00**

DESTAQUES DE LOCAÇÃO

Ed. Julia R. Souza Naves 4241 Apto 101 - 1 Suíte Simples, 1 Quarto, 1 Quarto com sacada), 1 Sala 2 Ambientes com sacada, 1 Cozinha Planejada, 1 Área de Serviço, 2 BWC Suíte Simples com 2 vagas de garagens cobertas. Apartamento semi mobiliado R$ 2.000,00 + cond

PORTOSEGURO IMOBILIÁRIA
Viver bem é com a gente
CRECI 4573-J

45 3225 3111
Rua Afonso Pena, 1854 | sala 02 | Centro | Cascavel - PR
www.portoseguroimobiliaria.com

PERSONNALITÉ

IMÓVEIS PARA VENDA

APARTAMENTOS

Ed. Filadelfia – COBERTURA DUPLEX COM PISCINA Rua Rio de Janeiro Nº 1110 - Centro. Suíte Master com sacada, Suíte Simples, 2 Demi-Suíte, Closet , Sala 3 Ambientes sacada Com Piscina, Sala Estar, Sala de Jantar, Cozinha Planejada, Área de Serviço Planejado, Despensa, Dep. de Empregada, BWC Suíte Master, BWC Suíte Simples, BWC Demi-Suíte, BWC Lavabo, BWC Dep. Empregada. Com 5 vagas de garagens cobertas. Apartamento mobiliado. Possui 692 m² de área total e 510,82 m² de área privativa ..... **R$ 1.200.000,00**

Ed. Açores - Apto Nº 902. Rua Visconde de Guarapuava Nº 1601 - Bloco 1 - Centro. Suíte com Hidro, 2 Suíte Simples, Sala 2 Ambientes, Sala de Jantar, Sala de TV sacada Com Churrasqueira e Pia, Cozinha, Área de Serviço, Dep. Comp. Empregada, BWC Suíte Hidro com Banheira, BWC Suíte Simples, BWC Social, BWC Lavabo, BWC Dep. Empregada. Com 3 vagas de garagens cobertas. Apartamento semi mobiliado. Pintura nova. Possui 288,86 m² de área total e 179,1 m² de área privativa .... **R$ 1.000.000,00**

Ed. Le Prestige – Rua Vicente Machado, 2000 – Country – C/ Suíte Máster com sacada, 2 Suíte Simples, Sala em 3 Ambientes, Cozinha, Cozinha Gourmet, Área de Serviço, Possui 313,65m² de área total, 170,99m² de área privativa c/03 vagas de garagem..... **R$962.213,67**

Ed. Residencial Rosemount - Apto Nº 802. Rua Pernambuco - Centro. Suíte Master, 2 Suíte Simples, Quarto, Sala 2 Ambientes sacada Com Churrasqueira, Cozinha Gourmet, Área de Serviço, Despensa, BWC Suíte Master, 2 BWC Suíte Simples, BWC Lavabo, BWC de Serviço. Com 2 vagas de garagens cobertas. Possui 294,06 m² de área total e 157,96 m² de área privativa . ..... **R$ 930.000,00**

Ed. Torre Nobre - Apto Nº 1601. Rua Souza Naves Nº 3525 - Centro. Suíte Master, Suíte Simples, Quarto, Sala 2 Ambientes com sacada, Sala Estar, Sala de Jantar, Cozinha, Área de Serviço, Dep. de Empregada, BWC Suíte Master, BWC Suíte Simples, BWC Social, BWC Lavabo, BWC Dep. Empregada. Com 3 vagas de garagens cobertas. Apartamento semi mobiliado. Pintura nova Possui 405 m² de área total e 273 m² de área privativa. Está no Cobertura..... **R$ 850.000,00**

Ed. Willian - Apto Nº 501 Rua Maranhão Nº 1415 - Centro. Suíte Master, Demi-Suíte, Quarto, Sala 2 Ambientes com sacada, Sala Íntima com sacada, Cozinha, Área de Serviço, Dep. de Empregada, BWC Social, BWC Lavabo, BWC de Serviço. Com 2 vagas de garagens cobertas. Apartamento mobiliado. 274,93 m² de área total e 172,52 m² de área útil ..... **R$ 800.000,00**

Ed. Florença - Apto Nº 11. Rua Praça Getulio Vargas Nº 55 - Centro. Suíte Master, Suíte Simples, 2 Quartos, Sala 1 Ambiente, Sala 2 Ambientes, Cozinha Planejada, Área de Serviço, Despensa, Dep. Comp. Empregada, BWC Suíte Master, BWC Suíte Simples, BWC Social, BWC Lavabo. Com 2 vagas de garagens cobertas. Possui 326,13 m² de área total ..... **R$ 750.000,00**

Ed. Belle Maison - Apto Nº 16. Rua Mato Grosso Nº 1637 - Centro. Suíte Master, 2 Suíte Simples, Sala Estar sacada Com Churrasqueira e Pia, Sala de Jantar, Sala de TV, Cozinha, Área de Serviço Planejado, Dep. de Empregada, BWC Suíte Master com Banheira, 2 BWC Suíte Simples, BWC Lavabo. Com 2 vagas de garagens cobertas. Apartamento semi mobiliado. Possui 277 m² de área total e 180 m² de área privativa. Está no 16° andar..... **R$ 750.000,00**

Ed. Belle Maison - Apto Nº 13. Rua Mato Grosso Nº 1637 - Centro. Suíte Master, Suíte Simples, 2 Quartos, Closet), Sala Estar, Sala de Jantar, Sala Íntima, Cozinha, Área de Serviço, Dep. de Empregada, BWC Suíte Master com Banheira, BWC Suíte Simples, BWC Lavabo, BWC Dep. Empregada. Com 2 vagas de garagens cobertas. Apartamento semi mobiliado. Possui 277 m² de área total e 180 m² de área privativa..... **R$ 750.000,00**

Ed. Florença - Apto Nº 01. Rua Praça Getulio Vargas Nº 55 - Centro. Suíte Master, Suíte Simples, 2 Quartos, Sala 1 Ambiente com sacada, Sala 2 Ambientes com sacada, Cozinha Planejada, Área de Serviço, Despensa, Dep. Comp. Empregada, BWC Suíte Master com Banheira, BWC Suíte Simples, BWC Social, BWC Lavabo. Com 2 vagas de garagens cobertas. Apartamento semi mobiliado. Possui 336 m² de área total e 228,24 m² de área privativa..... **R$ 600.000,00**

Ed. Geraldo Marques Saraiva - Apto nº 1201. Rua Mato Grosso Nº 1825 - Centro. Suíte Simples com sacada, Quarto, Quarto com sacada, Sala 2 Ambientes sacada Com Churrasqueira, Cozinha, Lavanderia, BWC Suíte Simples, BWC Social, BWC Lavabo. Com 2 vagas de garagens cobertas..... **R$ 598.000,00**

Ed. São Rafael - Apto Nº 91. Rua Pernambuco Nº 1450 - Centro. Suíte Simples, 2 Quartos, Sala 2 Ambientes sacada Com Churrasqueira e Pia, Cozinha, Área de Serviço, BWC Suíte Simples, BWC Social. Com 2 vagas de garagens cobertas. Possui 202,96 m² de área total e 125,91 m² de área privativa..... **R$ 555.000,00**

Ed. Royal Park- Apto Nº12. Rua Minas Gerais Nº 1825 - Centro. Suíte Master, 3 Suíte Simples, Closet , Sala 3 Ambientes com sacada, Escritório, Cozinha, Lavanderia, Despensa, Dep. de Empregada, BWC Lavabo. Com 3 vagas de garagens cobertas. 306 m² de área total e 226 m² de área útil ..... **R$ 530.000,00**

Ed. Los Angeles - Apto Nº 102. Rua Dom Pedro II Nº 2199 - Centro. Suíte Simples, 3 Quartos, Sala 2 Ambientes com sacada, Cozinha Planejada, Área de Serviço, Dep. de Empregada, BWC Suíte Simples, BWC Social, BWC Dep. Empregada. Com 2 vagas de garagens cobertas. Apartamento semi mobiliado. Possui 155 m² de área total e 114,52 m² de área privativa .... **R$ 470.000,00**

Ed. Residencial Casablanca – Curitiba – PR Travessa Cap. Clementino N°130 – Água Verde. Suíte Simples, 3 Quartos, Sala 2 Ambientes, Cozinha, Área de Serviço, BWC Suíte Simples, BWC Social. Com 1 vaga de garagem coberta. Possui 112,6 m² de área total e 71,74 m² de área privativa..... **R$ 450.000,00**

Ed. Independência - Apto Nº 503. Rua Marechal Floriano Nº 3518 - Centro. Suíte Simples, 2 Quartos, Cozinha. Com 2 vagas de garagens cobertas. Possui 128,18 m² de área total e 107,06 m² de área útil..... **R$ 450.000,00**

Ed. Independência II Apto 204 – Rua Recife Nº 1469 - Centro. Suíte Simples, 2 Quartos, Sala 2 Ambientes com sacada, Cozinha, Área de Serviço, BWC Suíte Simples, BWC Social. Com 2 vagas de garagens cobertas. Possui 178 m² de área total e 110 m² de área útil..... **R$ 420.000,00**

Ed. João Baptista Cunha - Apto Nº 601. Rua Riachuelo Nº 2420 - Bloco Torre 1 - Centro. Suíte Simples, 2 Quartos, Sala 2 Ambientes, Cozinha Americana. Com 2 vagas de garagens cobertas. Possui 159,68 m² de área total e 89,9 m² de área privativa. ..... **R$ 380.000,00**

Ed. Araucária – Apto N°21 Rua Minas Gerais Nº 2447 - Centro. Suíte Simples, 2 Quartos, Sala 2 Ambientes com sacada, Cozinha, Área de Serviço, Dep. de Empregada, BWC Suíte Simples, BWC Social, BWC de Serviço. Com 1 vaga de garagem coberta. Apartamento semi mobiliado. Possui 179 m² de área total e 129,74 m² de área privativa ..... **R$ 380.000,00**

Ed. Villa Dom Muller - Apto Nº 11. Rua Ponta Grossa Nº 2785 – São Cristóvão. Suíte Simples, 2 Quartos, Sala Estar sacada Com Churrasqueira e Pia, Sala de Jantar, Cozinha, Área de Serviço. Possui 167,01 m² de área total e 90,59 m² de área privativa.... ..... **R$ 366.839,65**

Ed. Hahmeyer - Apto Nº 42 Rua Presidente JK - Centro. Suíte Simples, 2 Quartos, Sala 2 Ambientes sacada Com Churrasqueira, Cozinha Planejada, Lavanderia, BWC Suíte Simples, BWC Social. Com 2 vagas de garagens cobertas. Apartamento semi mobiliado. Possui 147,47 m² de área total e 99,53 m² de área privativa ..... **R$ 360.000,00**

Ed. Mariana IV - Apto Nº 153. Rua Sete de Setembro Nº 4050 - CENTRO. Suíte Simples, 2 Quartos, Sala Estar sacada Com Churrasqueira, Sala de Jantar, Cozinha, Área de Serviço, BWC Suíte Simples, BWC Social, BWC Lavabo. Com 2 vagas de garagens cobertas. Apartamento semi mobiliado. Possui 133,18 m² de área total e 117,58 m² de área privativa.. **R$ 330.000,00**

Ed. Residencial das Torres - Apto Nº 201. Av. das Torres Nº 429 - FAG. Suíte Simples, 2 Quartos, Sala 2 Ambientes sacada Com Churrasqueira, Cozinha, Área de Serviço, BWC Social. Com 1 vaga de garagem coberta. Pintura nova. Possui 109 m² de área total e 88 m² de área privativa..... **R$ 300.000,00**

Ed. American Park – Apto Nº 43. Rua Mato Grosso Nº 1544 - Centro. Suíte Simples, 2 Quartos, Sala Estar com sacada, Sala de Jantar com sacada, Cozinha Planejada, Área de Serviço, BWC Suíte Simples, BWC Social. Com 1 vaga de garagem coberta. Apartamento semi mobiliado. Possui 108,48 m² de área total e 74,56 m² de área privativa ..... **R$ 300.000,00**

Ed. Lírio - Apto Nº 31. Rua Belo Horizonte Nº 1854 - Centro. Suíte Simples, 2 Quartos, Sala de estar sacada Com Churrasqueira e Pia, Sala de Jantar, Cozinha Planejada, Área de Serviço Planejado, BWC Suíte Simples, BWC Social. Com 2 vagas de garagens cobertas. Apartamento semi mobiliado. Possui 135,45 m² de área total e 103 m² de área privativa..... **R$ 290.000,00**

Ed. Res. Alicia Theresa Rua Sete de Setembro Nº 4228 - Centro. Apartamento Suíte Simples, 2 Quartos , Sala 2 Ambientes com sacada, Cozinha, Lavanderia, BWC Suíte Simples, BWC Social. Com 1 vaga de garagem coberta. Pintura nova Possui 135,14 m² de área total e 82,18 m² de área útil ..... **R$ 280.000,00**

Ed. Prime Tower Residence Rua Marechal Deodoro Nº 3604 - Centro. Suíte Simples, 2 Quartos, Sala 2 Ambientes sacada Com Churrasqueira. Com 2 vagas de garagens cobertas. Possui 148 m² de área total e 83,4 m² de área privativa..... **R$ 271.385,00**

Ed. Avenida - Apto Nº 604. Rua Marechal Deodoro Nº 804 - Centro. 2 Quartos, Sala e Cozinha conjugada com sacada, Cozinha Planejada, Área de Serviço, BWC Social. Com 1 vaga de garagem coberta. Apartamento semi mobiliado. Possui 96 m² de área total..... **R$ 265.000,00**

Ed. Salgado Filho - Apto Nº 101. Rua Salgado Filho Nº 3253 - Centro. Suíte Simples, 2 Quartos, Sala Estar, Cozinha, BWC Suíte Simples, BWC Social. Com 2 vagas de garagens cobertas. Possui 160,9 m² de área total e 96,62 m² de área útil .... **R$ 350.000,00**

Ed. Residencial Flamboyant - Apto nº 10. Rua Fortaleza Nº 3168 - Bloco A – Jd. Tropical. 3 Quartos, Sala 2 Ambientes com sacada, Cozinha Planejada, Área de Serviço, BWC Social. Com 1 vaga de garagem coberta. Possui 110 m² de área total..... ..... **R$ 210.000,00**

Ed. Ana Carolina - Apto Nº 44 na Rua Rio de Janeiro Nº 2719 - Centro. 2 Quartos, Sala 2 Ambientes sacada Com Churrasqueira e Pia, Cozinha Planejada, Área de Serviço, BWC Social. Com 1 vaga de garagem coberta. Apartamento semi mobiliado. Possui 91,2 m² de área total e 59,2 m² de área privativa..... **R$ 200.000,00**

Ed. Ana Vitória - Rua 13 de Maio Nº 71 – Região do Lago. 2 Quartos, Sala 2 Ambientes sacada Com Churrasqueira, Cozinha, Lavanderia, BWC Social. Com 1 vaga de garagem coberta. Possui 80 m² de área total e 64,1 m² de área útil .... **R$ 195.000,00**

Ed. Atibaia - Apto Nº 23. Rua Nereu Ramos Nº 2570 – Centro. Quarto com sacada, Quarto, Sala 2 Ambientes, Cozinha Planejada, Área de Serviço Planejado, BWC Social. Com 1 vaga de garagem coberta. Apartamento semi mobiliado. Possui 73 m² de área total e 52,13 m² de área privativa..... **R$ 190.000,00**

Ed. Residencial Oeste - Apto Nº 43. Rua das Palmeiras Nº 4140 - Bloco 01 - Coqueiral. Suíte com Hidro, Quarto, Sala 1 Ambiente, Cozinha, Lavanderia, BWC Suíte Simples com Banheira, BWC Social. Com 1 vaga de garagem coberta. Possui 80 m² de área total..... **R$ 180.000,00**

Ed. Por do Sol - Apto Nº 103 Rua Mato Grosso Nº 995 - São Cristovão. Suíte com Hidro Sala 2 Ambientes, Cozinha Planejada, Área de Serviço, BWC Suíte Hidro com Banheira. Com 1 vaga de garagem coberta. Semi mobiliado. 62 m² de área útil .... **R$ 180.000,00**

Ed. MP - Apto nº 302. Rua das Palmeiras Nº 3426 - Coqueiral. 2 Quartos, Sala 1 Ambiente, Cozinha, Área de Serviço, BWC Social. Com 1 vaga de garagem coberta. Possui 115,2 m² de área total e 88,72 m² de área privativa..... **R$ 170.000,00**

Ed. Amazônia - Apto Nº 104. Rua Manaus Nº 440 - Bloco 04 - Country. Suíte Simples, Quarto, Sala 1 Ambiente com sacada, Cozinha, Área de Serviço, BWC Social. Com 1 vaga de garagem coberta. Possui 50 m² de área total..... **R$ 150.000,00**

Ed. Foz do Iguaçu - Apto Nº 42. Rua Fortaleza Nº 3584 - Bloco C5 - Pq Verde. 3 Quartos , Sala Estar, Sala de Jantar, Cozinha, Área de Serviço, BWC Social. Com 1 vaga de garagem coberta. Possui 75,54 m² de área total e 58,71 m² de área privativa ... . **R$ 130.000,00**

Ed. David Mascarello - Apto Nº 07 Av. FAG Nº 262 - Quarto, Sala 1 Ambiente, Cozinha, Área de Serviço, BWC Social. Pintura nova. Possui 59,78 m² de área total e 40,77 m² de área privativa ..... **R$124.085,00**

Ed. Cruzeiro do Sul - Apto Nº 117. Rua Souza Naves Nº 4044 - Centro. Quarto, Sala 1 Ambiente, Cozinha, BWC Social. Apartamento mobiliado. Possui 35 m² de área total ..... **R$ 85.000,00**

CASAS E SOBRADOS

Casa Rua Juracy Antonio Capra Nº 861 no condomínio Vinicius de Moraes - Country. Suíte Master, Suíte Simples, 2 Quartos, Closet, Sala 2 Ambientes, Sala de TV, Escritório, Cozinha Planejada, Área de Serviço, Dep. de Empregada, BWC Social. Com 4 vagas de garagens cobertas. Pintura nova. Com 450 m² de área construída. 740 m² de área total..... **R$ 1.900.000,00**

Sobrado Rua Natal Nº 2524 **–** Recanto Tropical. Suíte Simples com sacada, Quarto com sacada, Quarto, Sala 2 Ambientes, Sala Estar, Cozinha Planejada, Lavanderia, Estendal, Despensa. Com 2 vagas de garagens cobertas. Semi mobiliado. Pintura nova. Com 313,72 m² de área construída. 469,78 m² de área do terreno ..... **R$ 1.635.000,00**

Casa Rua Canela Nº 92 - Tropical. Suíte com Hidro com sacada, 2 Suíte Simples com sacada, Quarto, 3 Closet, Sala Estar com sacada, Sala Estar, Sala de Jantar, Sala Íntima, Escritório, Cozinha, Área de Serviço, BWC Suíte Hidro, 2 BWC Suíte Simples, BWC Social, BWC Lavabo, BWC Dep. Empregada. Com 2 vagas de garagens cobertas. Com 1 vaga de garagem descoberta. Com 313 m² de área construída. 338 m² de área total..... **R$ 1.480.000,00**

Casa Rua Goiás Nº 1278 - Country. Suíte Master, Suíte Simples, 4 Quartos, Sala Estar, Sala de Jantar, Sala de TV, Cozinha Planejada, Área de Serviço, BWC Suíte Master, BWC Suíte Simples, BWC Social com Banheira. Com 2 vagas de garagens cobertas. Com 1 vaga de garagem descoberta. Com 330 m² de área construída totalizando 560 m² de área total..... ..... **R$ 1.100.000,00**

Sobrado Rua Francisco Beltrão Nº 1227 – Jd. Nova. Suíte com Hidro com sacada, Suíte Simples, 2 Quartos, Quarto com sacada, Closet, Sala Estar, Sala de Jantar, Sala Íntima, Cozinha Planejada, Área de Serviço Planejado, 2 BWC Suíte Simples, BWC Social, BWC Lavabo. Com 2 vagas de garagens descobertas. Com 2 vagas de garagens descobertas. Semi mobiliado. Possui Edícula com BWC , Churrasqueira, Pia. Com 480 m² de área do terreno..... **R$ 800.000,00**

Sobrado no condomínio Villa Matisse Rua Pedro Américo Nº 37 – Jd. Independência. Suíte Master com sacada, 2 Quartos, Closet, Sala Estar, Sala de Jantar, Adega, Cozinha Planejada, Cozinha Gourmet, Área de Serviço, BWC Suíte Master com Banheira, BWC Social, BWC Lavabo. Com 2 vagas de garagens cobertas. Com 2 vagas de garagens descobertas. Semi mobiliado. Pintura boa. Com 225,76 m² de área construída e 299,79 m² de área do terreno..... **R$ 800.000,00**

Casa Rua Castro Alves Nº 2464 – Centro. Suíte Simples, 2 Quartos, Sala Estar, Sala de Jantar, Cozinha, BWC Social. Pintura regular. Com 171,58 m² de área construída 345 m² de área do terreno..... **R$ 695.000,00**

Casa Rua PIO XII – Neva - Suíte Simples, 2 Quartos, Sala Estar, Sala de Jantar, Sala Íntima, Cozinha, BWC Suíte Simples, BWC Social. Com 2 vagas de garagens coberta. Possui Edícula com 1 quarto, 1 bwc(s) , Churrasqueira. Com 160 m² de área construída 360 m² de área do terreno..... **R$ 590.000,00**

Sobrado Rua Fagundes Varela Nº 3292 – Jd. Tropical. Suíte Simples, 3 Quartos, Sala 1 Ambiente, Cozinha, Lavanderia, BWC Social, BWC Lavabo. Com 4 vagas de garagens cobertas. Semi mobiliado. Pintura boa. Possui Edícula com Churrasqueira. Com 198 m² de área construída e 225 m² de área do terreno..... **R$ 590.000,00**

Sobrado Rua Laranjeiras do Sul Nº 1396 – Região do Lago. Suíte Simples, 2 Quartos, Sala 1 Ambiente com sacada, Cozinha, Lavanderia, BWC Social. Com 2 vagas de garagens cobertas..... **R$580.000,00**

Sobrado Rua Capitão Leonidas Marques Nº 1727 – Jd. Nova York Suíte Master com sacada, 2 Quartos, Sala 2 Ambientes, Sala Íntima com sacada, Cozinha Gourmet, Lavanderia, BWC Suíte Master, BWC Social, BWC Lavabo. Com 2 vagas de garagens cobertas. Com 2 vagas de garagens descoberta. Possui Edícula com Churrasqueira. Com 202 m² de área construída e 186 m² de área do terreno..... **R$ 505.000,00**

Casa Rua Pato Branco Nº 1084 . 3 Suíte Simples, Sala 2 Ambientes, Cozinha Planejada, Área de Serviço, 3 BWC Suíte Simples, BWC Social. Com 2 vagas de garagens coberta. Com 153 m² de área construída e 200 m² de área do terreno... **R$ 500.000,00**

Sobrado Rua Pará Nº 1751 - Country. Suíte Simples com sacada, Quarto, Quarto com sacada, Sala 2 Ambientes com sacada, Cozinha, Área de Serviço, Despensa, 3 BWC Social Com 2 vagas de garagens cobertas. Semi mobiliado. Com 164 m² de área construída e 210 m² de área do terreno..... **R$ 480.000,00**

Sobrado Rua Belo Horizonte Nº 2728 **–** Alto Alegre. Suíte Simples, 3 Quartos, 2 Sala de Jantar, Cozinha, Lavanderia, BWC Social, BWC Lavabo Com 1 vaga de garagem coberta. Com 172,2 m² de área construída e 200 m² de área do terreno .... **R$ 360.000,00**

Sobrado Rua Sibipiruna Nº 137 - Recanto Tropical. Suíte com Hidro com sacada, 2 Quartos, 1 Closet com sacada, Sala 2 Ambientes, Home Theater, Cozinha Americana, Lavanderia, BWC Suíte Simples, BWC Social, BWC Lavabo. Com 2 vagas de garagens cobertas. Semi mobiliado. Pintura boa. Com 115 m² de área construída totalizando 115 m² de área total e 108,47 m² de área do terreno..... **R$ 410.000,00**

Casa, Rua Cuiabá Nº 179 **–** Jd. Champagnat. Suíte Simples, 3 Quartos, Sala 2 Ambientes, Cozinha Planejada, Área de Serviço. Pintura boa. Com 119,88 m² de área construída + 59,8 m² de Edícula totalizando 179,68 m² de área total e 364 m² de área do terreno..... **R$ 390.000,00**

Casa Condomínio Marinas Plantar. Suíte Simples, 2 Quartos, Sala Estar, Sala de Jantar, Cozinha, Área de Serviço, BWC Suíte Simples, BWC Social, BWC Lavabo Com 3 vagas de garagens coberta. Com 200 m² de área construída e 1230 m² de área do terreno..... **R$ 390.000,00**

Casa Rua Jacarandá N°450 **–** Pq. Verde. 3 Quartos, Sala Estar, Cozinha, BWC Social. Com 1 vaga de garagem coberta. Com 38,11 m² de área construída e 325 m² de área do terreno..... **R$ 320.000,00**

Casa Rua Promotor Cesar Salgado Nº 90 – Jd. Dona Juracy. 3 Quartos, Sala Estar, Cozinha, Área de Serviço, BWC Social. Com 128,5 m² de área e 396 m² de área do terreno..... **R$ 295.000,00**

Casa Rua José Caldart – EXCELENTE TERRENO DE ESQUINA. Jd Maria Luiza. 3 Quartos, Sala 1 Ambiente, Cozinha, Área de Serviço, BWC Social Com 2 vagas de garagens cobertas. Pintura regular. Com 138,76 m² de área construída e 270 m² de área do terreno..... **R$ 295.000,00**

Casa, Rua Guinard Nº 223 – Jd. Independência. 2 Quartos, Sala 1 Ambiente, Cozinha, BWC Social. Com 540 m² de área do terreno..... **R$ 240.000,00**

Casa Rua Salgado Filho Nº 4711 – Jd. Canadá - Suíte Simples, 2 Quartos, Sala 1 Ambiente, Cozinha, Área de Serviço, BWC Social. Com 84,45 m² de área construída totalizando 195 m² de área do terreno..... **R$ 250.000,00**

Casa Rua Guaiaquis Nº 324 – Paulo Godoi - 2 Quartos, Sala Estar, Cozinha, BWC Social Com 1 vaga de garagem coberta. Pintura boa. Com 100 m² de área construída e 273 m² de área do terreno..... **R$ 220.000,00**

Casa Rua Araguaia Nº 124 - Brasmadeira. 2 Quartos, Sala 2 Ambientes, Cozinha, BWC Social. Com 1 vaga de garagem coberta. Com 79,39 m² de área construída. 124 m² de área total..... **R$ 150.000,00**

Casa Rua Antonio Damian Nº 775 – Jd. Novo Milênio. 3 Quartos, Sala 2 Ambientes, Cozinha, BWC Social. Com 1 vaga de garagem coberta. Com 1 vaga de garagem descoberta. Pintura boa. Com 83 m² de área construída..... **R$ 140.000,00**

PRÉDIOS E SALAS COMERCIAIS

EDIFÍCIO COMERCIAL AV. BRASIL Nº 5218 – CENTRO. Sala 1 Ambiente, 2 Escritórios, Mezanino, Cozinha, 6 BWC Social, 2 BWC Lavabo. Com 2 vagas de garagens cobertas e 20 vagas de garagens descobertas. 447,31 m² construída e 700 m² de terreno ..... R$ 5.800.000,00

EDIFÍCIO COMERCIAL JULIANA, RUA RECIFE Nº 134 - CENTRO, Com 1158,72 m² de área total ..... R$ 2.330.000,00

PRÉDIO INTEIRO COMERCIAL E RESIDENCIAL - ED. SANTOS COUTO Rua Rafael Picoli Nº 1281 – Centro. Contendo 04 Apartamentos e duas salas comerciais. Com 720,34 m² de área construída e 800 m² de terreno..... R$ 2.450.000,00

PRÉDIO INTEIRO: Rua Castro Alves Nº 2444 - Centro, Sala 3 Ambientes, Hall, Cozinha, BWC Social. Com 4 vagas de garagens cobertas. Com 596,74 m² de área total ..... R$ 1.790.000,00

NEGÓCIO

Negócio Av. Brasil - Centro. Com 100 m² de área total. Toda a estrutura de cozinha e atendimento necessários para restaurante ..... R$ 250.000,00

SALA TÉRREA ED. FORMATO – Rua Paraná Nº 3033 - C**entro, Possui portaria. Com 34,44 m² de área total R$ 70.000,00**

SALA TÉRREA ED. FORMATO - Rua Paraná Nº 3033 - C**entro, Possui portaria. Com 34,45 m² de área total R$ 65.000,00**

TERRENOS

Terreno Rua Manaus - Lote/Data: 71. Área total de 8625 m² ..... R$ CONSULTE – NOS

Terreno BR 467 - Lote/Data: 02 - Quadra: 01. Terreno Comercial. Área total de 4800 m². Possui Água, Asfalto, Luz, Esgoto ..... R$ 2.200.000,00

Terreno Rua Sete de Setembro Nº 3195 Centro - Lote/Data: 14 - Quadra: 329. Terreno Residencial e Comercial. Área total de 335 m² e área privativa de 119,91 m² com medidas de 12 m largura por 35 m de comprimento..... R$ 1.280.000,00

Terreno Rua Rodrigues Alves Nº 1268 Jd Maria Luiza - Lote/Data: 12 - Quadra: 07. Terreno. Área total de 912 m² com medidas de 15 m largura por 14 m de comprimento. Possui Arborização..... R$ 750.000,00

Terreno Rua Marechal Floriano Nº 2732 C**entro - Lote/Data: 04 - Quadra: 426. Terreno Residencial e Comercial . Área total de 825 m². Com medidas de 15 m largura por 55 m de comprimento. Terreno com relevo Regular. Possui Casa Área de 70,2m² e construção de Alvenaria ..... R$ 500.000,00**

Terreno Rua Recife Lote/Data: 18 - Quadra: 16. Área total de 420 m². Com medida de 14 m de largura por 30 m de comprimento ..... R$ 480.000,00

Terreno Rua Salgado Filho- Cancelli - Lote/Data: 14A - Quadra: 216-A. Área total de 660 m² medidas de 12 m largura por 55 m de comprimento ..... R$ 350.000,00

Terreno Rua Voluntários da Pátria – Canadá - Lote/Data: 29 - Quadra: 06. Terreno Residencial e Comercial . Área total de 708 m². Com medidas de 12 m largura por 59 m de comprimento ..... R$ 330.000,00

Terreno Condomínio ELIS REGINA – Country – Rua Acre nº 1001 c/ 458,57..... R$ 320.000,00

Terreno Rua Fortaleza Nº 1354. Centro - Lote/Data: 011-C - Quadra: 273. Terreno Residencial e Comercial. Área total de 392 m². Com medidas de 14 m l**argura por 28 m de comprimento ..... R$ 300.000,00**

Terreno Rua Lajes. Jd. Santa Catarina - Lote/Data: 04 - Quadra: 09. Terreno . Área total de 491,56 m². Possui Água, Asfalto, Esgoto ..... R$ 180.000,00

DESTAQUE DE VENDA

Terreno Rua Sete de Setembro Nº 3195 Centro - Lote/Data: 14 - Quadra: 329. Terreno Residencial e Comercial. Área total de 335 m² e área privativa de 119,91 m² com medidas de 12 m largura por 35 m de comprimento R$ 1.280.000,00

Renan Imóveis

CRECI 04571

(45) 3037-1669 | 3038-8554 — **Plantão: Bonatto: (45) 9972-4141 | Menezes: (45) 9906-1818**

TERRENOS

- 02 (Dois) Lotes na Av. Brasil esquina com Tito Muffato, com área total de 1.107m2, FAG, valor de R$ 1.300.000,00

- Lote Na Rua Cuiabá, próximo ao SENAI com área de 15 x 25 – Valor de R$ 300.000,00

- Terreno na rua *São Paulo,* com 660m² sendo 12x55, com benfeitorias. Próximo Praça Wilson Jofre.

- Terreno com 1.032,00m2, lote 09 e 10 da quadra 02, Planta Borsato, situado na Vila Tingui, Curitiba, Paraná

APARTAMENTOS

- Apartamento Ed. Monica Área total: 92,00 m², com 2 quartos, sala/copa, cozinha, área de serviço, excelente acabamento, piso porcelanato e gesso em todos os ambiente, com vaga de garagem/estacionamento, sito a Rua Paraguai, próximo a Radio Capital. Valor de R$ 230.000,00 – 4 apartamentos novos.

- APARTAMENTO ED. MEDEIROS II Área total: 122,04 m², Área útil: 103,0 m², Sala(1), Cozinha(1), Quartos(2), Suíte(1), Banheiro social(1), Área de serviço(1), Sacada(2), Apartamento em ótima localização para investimento e moradia. Sendo um apartamento por andar 1 vaga de garagem coberta e vagas de estacionamentos. Rua João Maria Correia, 514 - FAG – R$ 260.000,00 Aceita Terreno ou casa como forma de pagamento, podendo ser de maior valor.

- VILA FIRENZE –Rua Manoel Ribas, 2357, Centro. Área total 133m² sendo um suíte mais dois quartos, sala, cozinha, dois banheiros, área de serviço, dependência de empregada, uma vaga de garagem. R$280.000,00

- VILLA MEDINE – Rua Minas Gerais, esquina com Olavo Bilac, Centro. Aproximadamente 280m² sendo três suítes, sala, cozinha, dependência de empregada, área de serviço, banheiro social, lavabo, 2 garagens. **R$ 850.000,00** – Aceita-se imóvel de menor valor, veiculo, e condições de pagamento.

- ED. MW com 157 m², Suíte mais 02 quartos, Sacada na Suíte e Sala, cozinha, copa e sala, área de serviço com varanda, uma vaga de garagem Rua Paraná, R$ 260.000,00, aceita proposta, está alugado.

- ED. HANNOVER com 127 m², semi mobiliado, Suíte mais 02 quartos,Sala, cozinha, copa e sala, 2 garagens, térreo, valor de R$ 250.000,00.

CASAS

- CASA NA RUA SANTA CATARINA, 3187, Alto Alegre. Terreno com 420m² com 270m² de área construída sendo, uma suíte mais três quartos, sala em dois ambientes, cozinha, banheiro, edícula, varanda, área de serviço, garagem para dois carros, churrasqueira **R$ 650.000,00**, aceita-se imóvel de menor valor como parte pagamento,

- CASA RUA MARECHAL DEODORO, 3161 – Centro. Terreno com 600m² sendo 184m² de área construída. Uma suíte mais dois quartos, sala em dois ambientes, copa, dependência de empregada, área de serviço, garagem para 3 carros, churrasqueira. **R$630.000,00**

- CASA NA RUA CONCORDIA, 415 – XIV de Novembro (Esplanada), de alvenaria com 1suite, 2 quartos, 2 salas, cozinha, banheiro, área de serviço, lavanderia e garagem para 2 carros – Valor de **R$ 180.000,00**

COMERCIAL

- Área no perímetro urbano com 48.400m2 com 162m de frente para a BR 277, próxima ao Aeroporto, com condições de pagamento a combinar.

- 02 Salas Comerciais na Rua Jorge Lacerda, n° 1151 com terreno de 553m² sendo 14x39,50 totalizando 168m² de área construída. R$ 500.000,00

- Lotes Comerciais de Frente para Av. Brasil e BR 277, diversos tamanhos, consulte-nos.

RURAL

- 24 alq no Gramadinho a 15 km do Trevo Carelli, acesso pela Estrada Rio da Paz, 6alq de mato, 8 alq de eucaliptos com 7 anos, 5 alq. Mecanizados, 5 alq. Pasto, casa boa, estrebaria, água de poço e minas

- 42 alq. Em Catanduvas no calçamento para Biracema, 12 km da cidade, com 6alq, mecanizados, 28 alq. De pasto e 8 alq. De reserva, 02 casas, estrebaria, toda cercada. R$30.000,00/alq – Entrada mais dois anos de parcelamento. Aceita imóveis em Cascavel.

- 493 hectares em Santo Antonio do Leste, comarca de Primavera do Leste – MT. Plantado soja, produz de 50 a 55 sacas por hectar. Pagamento parcelado em até 2 anos, aceita imóveis em Cascavel.

- Fazenda com 153,5 alq em Ibema – 5 km da cidade no calçamento – sendo 58 alq lavoura, 50 alq de reflorestamento pinus de 10 à 24 anos – 48,5 alq de reserva – Preço – 180.000/sacas de soja – Entrada + 2 anos.

www.renanimoveis.com.br

CRECI: J-3508

L.A.L imobiliária®

45 3224.5043
Fax 3038.5043

PLANTÃO/VENDA
9857-0708

www.imobiliarialal.com.br

Rua Marechal C. Rondon, 2206 1° Andar - Esq. c/ Av. Brasil

IMÓVEIS PARA VENDA

IMÓVEL	VALOR	ENDEREÇO	DESCRIÇÃO
Industrial	a combinar	BR-369 - CASCAVEL	8,7 alq. com 251 m de frente para a BR, 8.000m² de área construida
Chácara	1.000.000,00	Guavirá	9 alqueires, 5 de eucalíptos, 14 açúdes, residência e quioski
Sobrado	330.000,00	R. Santa Catarina 2231 - CENTRO	129m², 1 suíte + 2 quartos, dependência de empregada, aquecimento a gás
Prédio	950.000,00	R. Marechal Deodoro 3474 - CENTRO	Ter. 800m² com 430m² de área construída, 10 Kitinetes mobiliadas
Prédio	780.000,00	R. Rio de Janeiro - CENTRO	Terreno 350m², prédio 634m², c/ 2 apartamentos e uma sala comercial
Apartamentos	700.000,00	R. Manoel Ribas 2621 - Mediterrane	1º andar, com 3 quartos+ suíte, 2 salas, cozinha planejada, 2 vagas de garagem
Apartamentos	420.000,00	R. Salgado Filho 2639 - CENTRO - Edif. Atlanta	2º andar, suíte + 2 quartos, sala, coz., á.serviço, 2 vagas de garagem
Apartamentos	420.000,00	R. Castro Alves 2215 - CENTRO - Monte Real	5º andar, suíte + 2 quartos, sala, cozinha planejada, sacada
Apartamentos	420.000,00	R. Paraguay 3002 - CENTRO - Edif. Barcelona	3º andar, 1 suíte + 2 quartos, sacada, 2 vagas de garagem, novo
Apartamentos	360.000,00	R. Rio Grande do Sul 2564 - CENTRO-Azaléia	3º andar, 1 suíte + 2 quartos, 2 vagas de garagem, 180m²
Apartamentos	330.000,00	R. Mal. Rondon 2441 - CENTRO	196m², 1 suíte + 3 quartos, 2º andar, c/ elevador, edifício Vila Bella, 2 garagens
Apartamentos	285.000,00	R. 13 de maio 380 - CARAVELLE - Laguna	130m², 1 suíte + 2 quartos, chur. na sacada, elevador, novo, 2 garagens
Apartamentos	235.000,00	R. Rafael Picoli 2863 - COUNTRY - Stuttgart	106m², 3 dorm., 2 vagas de gar., sala estar/jantar, cozinha, lav. MOBILIADO
Apartamentos	225.000,00	R. da Lapa 2862 - CENTRO	146m², 4 dormitórios, sendo um suíte, 1º andar, baixo valor de condomínio
Apartamentos	220.000,00	R. Sts. Dumont 520 - CARAVELLE - Lacustre 2	79m² de área útil, suíte + 2 quartos, churrasq. na sac., gar., região nobre
Apartamentos	215.000,00	R. Curitiba (entre M. Floriano e Vis. R. Branco)	65m², 1 garagem, 6º andar, 2 quartos, sacada, frente pra rua
Apartamentos	190.000,00	R. Carlos de Carvalho - CENTRO - Monterrey	80m², 1 garagem, 2 quartos, 6º andar, sacada, ótima localização
Apartamentos	180.000,00	R. 7 de Setembro, 4249 -CENTRO-Rothenburg	99m², 1 garagem, 2 quartos, 3º andar, com alguns móveis sob medida
Apartamentos	180.000,00	R. Voluntários da Pátria -CENTRO-Don Sgarione	89m² 1 suíte, 2 qt, sala, cozinha, lav., sacada, esquina com av. Brasil
Apartamentos	150.000,00	R. Das Palmeiras 3426 - Próx. Rodoviária	76m², 2 quartos, sala, cozinha, sacada, garagem - Bairro Coqueiral
Apartamentos	140.000,00	R. Visc. do Rio Branco 1545-NEVA-Dolce Vita	67m², 2 quartos, sala, coz., lavand., sacada com churrasqueira, garagem
Apartamentos	120.000,00	R. Carlos de Carvalho, 4016 - CENTRO-Acapulco	7º andar, 1 qto, sala, coz., bwc, gar., alugado, prédio c/elevador
Apartamentos	112.000,00	R. Manoel Ribas 3271 - CENTRO -Res. Isabela	Térreo, 2 quartos, sala/cozinha, bwc, lavanderia, quintal
Apartamentos	110.225,00	Av. FAG - FAG	50,5m², 1 quarto, sala, cozinha, lavanderia, bwc
Apartamentos	96.000,00	R. Tamoios 147 - ALTO ALEGRE (Stª. Cruz)	61,5m², sendo 45,10m² privativo, 2 quartos - Res. NOVA CONQUISTA
Casas	750.000,00	R. Fagundes Varella, 2813 - RECTº TROPICAL	Ter. 387,5m², casa 230m², 4 suítes, lareira, gar. 4 carros, ótimo acabamento
Casas	600.000,00	R. Terezina 540 - CENTRO	Terreno 15 X 29.4, com laje 1 suíte + 3 quartos, porão, garagem, churrasqueira
Casas	380.000,00	R. Paraná 6560 - COQUEIRAL	Terreno 225m², com 172m² de área construída, 1 suíte + 2 quartos
Casas	370.000,00	R. Waltrudes Klein, 290 - CANCELLI	Terreno 313m², com 140m² de área construída, 1 suíte + 2 quartos, com laje
Casas	340.000,00	R. Marechal Floriano 3481 - CENTRO	Terreno 490m², (14 X 35) com 170m² construído, casa mista
Casas	280.000,00	R. Tupinambás, 1020 - BOM JESUS	125m² de área cosnstruída, terreno 559m², casa averbada, suíte + 2 quartos
Casas	265.000,00	R. São João 417 - JD SEMINÁRIO	Terreno 364m², de esquina, com casa de 63m²
Casas	250.000,00	R. São Francisco 565 - ROMA	Terreno 15 X 27,5 com casa construída nos fundos de 80m²
Casas	250.000,00	R. Promotor Cesar Salgado 230 - PQ. S.P.	Terreno 12 X 33 (396m²) com casa mista de 130m², próx. Av. Carlos Gomes
Casas	245.000,00	R. Pernambuco, 3796 - ACLIMAÇÃO II	Terreno 420m² (14x30), com 2 quartos, salas de estar, TV e jantar
Casas	220.000,00	R. Manoel Ribas 269 - JD. ACÁCIA	Terreno 516m² (12X43), com casa de madeira de 108m²
Casas	215.000,00	R. Edi Domingos Dalla Costa 1592 - VILA DIONE	Casa com laje 3 quartos, sala, coz., lav., garagem, churrasq., financia
Casas	200.000,00	R. Samambaias 793 - GUARUJÁ	Terreno 13X24, esquina, com 120m² de área construída
Casas	197.000,00	R. do Espaço Verde 378 - ROMA	Terreno 180m², casa 129m², suíte + 2 quartos, edícula com churrasqueira
Casas	193.000,00	R. Espaço Verde 136 - ROMA	Terreno 180m², com 85m² construído, suíte + 1 quarto, laje, aquec. a gás
Casas	180.000,00	R. Juruna 1589 - SANTO ANTONIO	Terreno 225m², 144m² construído, esquina, suíte + 2 quartos, forro madeira
Casas	170.000,00	R. Xavantes 2095 - Santo Antonio - Stª. CRUZ	366m², casa alvenaria 90m², portão eletrônico, forro pvc, próx. Av. Brasil
Casas	135.000,00	R. Grécia 1779 - JD ENCANTADO	66m², terreno de 120m², 3 quartos, em condomínio fechado, salão de festas
Casas	120.000,00	R. Vermelha 317- BELA VISTA	Terreno 180m², com casa de alvenaria, 2 quartos, sala, cozinha, bwc, garagem
Casas	120.000,00	R. Tomé de Souza 1026 - JD. VENEZA	Terreno 360m² com 50m² de área construída, alvenaria, forro de madeira
Terrenos	1.000.000,00	R. Manaus/Pres. Bernardes - CANCELLI	Esquina, em frente ao Muffatão 742m² de área 37m frente para manaus
Terrenos	1.000.000,00	R. Vitória 1787 esq. c/ Visc. R. Branco - NEVA	Ter. medindo 22 X 44 metros, em frente ao Muffatão da Neva, 968m²
Terrenos	750.000,00	R. Manoel Ribas - CENTRO	720,80 m², Lote 02B, Quadra 428
Terrenos	500.000,00	R. Pará - COUNTRY	Terreno medindo 17,5 X 55 (962,50m²) com casa de alv. medindo 119m²
Terrenos	460.000,00	R. João Maria Correia - FAG	Medindo 30 X 35 (área total de 1050m²), próximo ao portão da FAG
Terrenos	440.000,00	R. Rio de Janeiro - CENTRO	440m² (20 X 20 metros); Quadra 401, Lote 01-A
Terrenos	280.000,00	R. Olivia Kucinski 1224 - NEVA	394m², excelente lote com 22 metros de frente
Terrenos	180.000,00	R. Waltrudes Klein - CANCELLI	424m², Lote 19E, quadra 05, com 10,45 metros de frente
Terrenos	160.000,00	R. Tenente Cel. Joaquim Fermino - JD.ESPLANADA	375m², (12,5 X 30), Quadra 12. Lote 04, lote plaino, murado
Terrenos	135.000,00	R. José Bernardo Rosa - JD. PADOVANI	Lote 11, Quadra 45 - 250,59m² (10 X 25 metros)
Terrenos	95.000,00	R. Oliva - UNIVERSITÁRIO	384m², 12 X 32 metros, acima do nível da rua

IMÓVEIS PARA LOCAÇÃO

TIPO	LOCALIZAÇÃO	CARACTERÍSTICAS	VALOR
Prédio	R. Paraná, esquina com Pio XII - Centro		15.000,00
Prédio	R. General Osorio, 3038	08 salas	8.000,00
Prédio	Av.Tancredo Neves, esq .Marechal Floriano	640m²	12.000,00
Barracão	R. Vasco da Gama, Pioneiros Catarinense	1.356,22m²	15000,00
Barracão	Rod. Br. 369	1000m²	5000,00
Barracão	Rod. Br 369	600m²	3000,00
Barracao	R. Fortaleza, 229 - Centro	900m²	3000,00
Barracão	R. Pio XII, 564 - Neva		consulte-nos
Barracão	R.Guinardi s/n - Country barracão com 220,00m², com uma casa c/ 02qtos,sala,coz,bwc,garagem		2500,00
Sala Coml.	R. São Paulo,887 - sala 02 - Ed. Dom Antonio	300,00m² de área útil	5000,00
Sala Coml.	Av. Toledo,297 - Centro - sala nº 1	67,34m²	consulte-nos
Sala Coml.	R. Recife, 1991 - Centro - salas nº 05	50,82m²	consulte-nos
Sala Coml.	R. Antonio Alves Massaneiro,2361 - Ed. Felipe Adura	156,00m² - salas 1105 e 1106	1.200,00
Sala Coml.	Pr.180 - Estrada Boa Vista de Aparecida		1.000,00
Sala Coml.	R. Dos Papagaios, 1384 - Bairro Clarito - Centro C. Havana salas 07 e 08 com 9,00m² cada uma		250,00
Apto	R Mato Grosso,1637 -Apto 1101- 11º Andar -Ed. Belle Maison	02suíte,02qtos,sala,copa,coz,lavand., chur.,02 vaga garagem	1.850,00
Apto	R. Manoel Ribas, 2621 - Apto 01 - Centro	suíte,02qtos,sala,coz,bwc,dep. de empregada, área de serviço,garagem	1.500,00
Apto	R. Rio de Janeiro, 956 - Apto - 403 - Res. Alto Leblon	suíte,01qto,sala,coz,bwc,garagem	1.350,00
Apto	R. Duque de Caxias, 664 - Apto 61 Duplex - Res. Verona	02qtos,sala,coz,02bwc,closet em um dos quartos, churrasqueira, garagem	1.200,00
Apto	R. Recife, 1469 - Apto 104 - 1º Andar - Centro	suíte,02qtos,sala,coz,bwc,02 vagas de garagem,salão de festa, sacada	1.200,00
Apto	R. Marechal Rondon,1801 - Apto 32 - Ed. Asturias	03qtos,sala,coz,bwc,garagem	1.200,00
Apto	R. Marechal Candido Rondon, 2441 - apto 101 - Vila Bella	suite,02atos,sala,coz,bwc,área de serviço,garagem	900,00
Apto	R. Visconde do Rio Branco, 1861 - Apto 21 - Vila Capri	suíte,02qtos,sala,coz,bwc,area de serviço,garagem	750,00
Apto	R.Sete Setembro, 4249-Apto 16 -Bl.A -3º andar-Ed.Rothenburg	02qtos,sala,copa,coz mob, lavand. mob,bwc com armários, garagem	750,00
Apto	R. Mato Grosso,1544 - Cond. American Park	suíte,02qtos,sala,coz,bwc,garagem	650,00
Apto	R. Presidente Kennedy,3161 - Apto 111 - Res. Açores	suíte,02qtos,sala,coz,bwc,garagem	600,00
Apto	R. Presidente Kennedy,3161 - Apto 317 - Res. Açores	02qtos,sala,coz,bwc,garagem	550,00
Apto	R. Otelo Celestino de Castilho,1038 - Apto 14 - Dom Otavio	02qtos,sala.coz,bwc,garagem	500,00
Apto	R. Manoel Ribas, 2001 - Apto 34 - Ed. Sirius - Neva	02qtos,sala,coz,bwc,espaço para estacionar	450,00
Apto	R. Carlos Bartolomeu, 993 - Apto 101 e 402 Bl 21 - Res João de Barro	02qtos,sala.coz,bwc,garagem	500,00
Apto	R. Da Lapa, 931 - Apto 12 Bl. 01- Res. Lapa I	02qtos,sala,coz,bwc,garagem	450,00
Apto	R. Pernambuco, 3100 - Apto 202 e 205 - Res. Veneto	02qtos,sala,coz,bwc,garagem	450,00
Apto	R. Flamboyant, 1848 - Apto 01 - centro	qto,sala,coz,bwc,garagem	450,00
Kit.	R. Marechal Floriano,3335 - Kit. 104 -206 - Bless	qto,sala,/coz,bwc,garagem	360,00
Kit.	R. João Maria Correia,649 - Kit 05 - Fag	suíte,sala/coz,estacionamento	300,00
Kit.	R. Agronomia, 227 - Jd. Universitario	qto,sala,/coz,bwc,garagem	180,00
Casa p/ eventos	PR. 180 - Km 07	02qtos, sala lareira, mezanino, bwc, churrasqueira	consulte-nos
Sobrado	R. Belo Horizonte, esq. Carlos de Carvalho - centro	01 suíte,02qtos,sala,coz,bwc,garagem	1.800,00
Casa Coml.	R. Castro Alves, 2594 - Centro	03qtos,sala,coz,bwc,garagem,churrasqueira	1.500,00
Casa	R. José Eliseu do Prado, 48	mobiliada,suite, 02qtos,sala,coz,bwc,garagem	1.200,00
Casa	R. Salgueiro, 203 - Parque Verde	03qtos,sala,coz,bwc,garagem	1.000,00
Casa	R. Ipe,410 - Parque verde	suíte,02qtos,sala,coz.lavanderia,bwc,garagem	800,00
Casa	R. Flamboyant,2928 - Jd. Tropical	03 qtos,sala,coz,bwc,lavanderia, estacionamento	800,00
Casa	R. Sete Setembro,1565 - Vila Tolentino	suíte,02qtos,sala,coz,bwc,garagem, edicula, churrasqueira	800,00
Casa	R. Plinio Salgado, 1390 - Casas 02, 03 e 06 - Neva	02qtos,sala,coz,bwc.garagem	500,00
Casa	R. Carlos Bartolomeu, 699 - Cancelli	01qto,sala/coz,bwc,garagem	450,00

BRISA IMÓVEIS

CRECI 3247-J

Rua Souza Naves, 3983 - s-504 - Cascavel/PR - (45) 3225-3399

Fazenda com 16.000 ha em Primavera do Leste MT
PLANTA 12.000 ha - 8 anos para pagamento

- Terreno 660,00m² - Rua Marechal Floriano, entre a Rua Vitória e Cuiabá.
- Fazenda em Sorriso MT 1200 he pronta para plantio de soja, aceita imóveis em Cascavel como parte de pagamento.
- Terreno no condomínio BRISA DO LAGO PERMUTA-SE POR IMÓVEL COMERCIAL.
- TERRENO ESQUINA Na Rua Maranhão R$ 300.000,00
- 19 alqueires com 12 mecanizado Pr 163 - próximo a Santa Maria 800 mts do asfalto 1500 sacas por alqueire.
- Terrenos no Jd Gramado.
- 57 alqueires com 38 mecanizados Guavira - Santa Tereza 1.750 sacas por alqueires prazo 8 anos - entrada de 20%
- 11 alqueires mecanizados com casa, barracão, poço artesiano - a 20 minutos de Cascavel e 800mts da BR 277.
- Quadra na Av. Brasil 5.005m²com 3267m² de área construída.
- Área de 75.000m² com 152m de frente para a BR 277.
- Terrenos na marginal 467 Jd Gramado a 4 quadras da av Brasil 30 x 50.
- PRÉDIO AV BRASIL - 800m² TERRENO - 800m² área acostruida. - 1 sala comercial, e 2 apartamentos.
- Uma quadra de 40 x 135 = 5.400m² em Palotina - R$ 1.000,000,00

SETEMBRO IMÓVEIS LTDA

CRECI 1855J

SETEMBRO IMÓVEIS

FONE: 3225-4233 - Av. Brasil, 5986 - 1º andar - Centro

email: setembroimoveis@certto.com.br | www.setembroimoveis.com.br

IMÓVEIS PARA VENDA

Apartamento:1 suíte máster,2suítes,sala c/amb,cozinha,lavabo,área serviço,piscina,playground ,salão festa e academia,2 vagas garagem.
Rua: Minas Gerais 1930-Centro- Edif. Vila Medine ..... R$850.000,00.

Apartamento:1 suíte máster,02 qtos,sala c/02 amb.,copa, cozinha, lavabo, bwc, c/área de serviço,2 vagas garagem. Rua: Manoel Ribas,2621 Centro Edificio Meditarrané..... R$ 780.000,00.

Apartamento: (em construção) 1 suíte máster,2 suítes,lavabo,bwc,sala jantar/cozinha,área serviço,3 vagas garagem,salão de festa e jogos Rua:Vicente Machado,2000 Country –Edificío Le Prestige..... Consulte-nós.

Casa alvenaria :2 suítes,2 qtos,sala/copa,cozinha,lavabo,bwc social,2 vagas gar, fundos edícula e área serv e canil.. R.Tarquinio Joslin dos Santos, 579 – Jd.Mª Luiza..... R$600.000,00

Casa Alvenaria: 2 suíte,3qtos,sala,copa,bwc,lav., churr.2 vagas garagem.Rua:Terezina,367 Centro ..... R$550.000,00

Casa Alvenaria: 1 suíte,2qtos.2 bwc,cozinha, churr. área de serviço Rua Terezina,283 Centro . ..... R$398.000,00

Casa alvenaria: 1 suíte,2qtos,sala/cozinha,bwc,área serv. e garagem.Rua: Presidente Kennedy3068-Coqueiral..... R$ 380.000,00

Casa alv: c/ 03 qtos,sala , cozinha, bwc social, área serv. e abrigo p/ carro.R: Ponta Grossa, 2.548 São Cristovão ..... R$ 380.000,00.

Casa alv. (inacabada): 1 suíte, 2 qtos,sala,coz.,bwc, área serv. e gar.Parte baixo:coz., bwc e área festa.R.Antônio Pertile,280 Porto Seguro..... R$350.000,00

Casaalvenaria:2qtos,sala,coz.bwc,abrigocarro,Edc.c/2qtos,bwc,sala,coz.lav.R.Cap.BeneditoBragança,529 Sta Felicidade ..... R$ 285.000,00

Casa alvenaria:01 suíte,2qtos,sala, cozinha, bwc, lav. e garagem.Rua Cuíaba,917 Jd.Mº Luiza ..... R$270.000,00

Casa alvenaria:3qtos,sala, cozinha,área serviço,garagem,2 carros.Rua Itaquatiaras,1203 -Santa Cruz ..... R$200.000,00

Casa alv:3 qtos,sala, cozinha,bwc,área serv,e gar.Fundos:2qtos,sala,coz.,bwc e área serv.R.Marcia Cristina G.Nascimento,Jd União ..... R$190.000,00

Casa alvenaria:2qtos, sala, cozinha,bwc, lav. Garagem c/ churr.Rua: Barawanas,1189 - Santa Cruz ..... R$ 180.000,00

Casa alvenaria:1 suíte ,2 qtos,sala,cozinha,2bwc e lav.Rua Kamaças,214- Santo Onofre ..... R$ 160.000,00

Casa alv.: c/ 02 qtos, sala, copa/coz., bwc social, despensa, gar. e área serv.R: Tenente Jose Sampaio Xavier,914 Sta Felicidade ..... R$150.000,00.

Casa Alv: c/03 quartos, sala, coz, BWC social, área serv. e garagem, 70m², casa com laje, telha concreto, esquina, tem sobra de terreno entra no programa minha casa minha vida, NOVA, em SÃO JOÃO DO OESTE ..... R$145.000,00

Casa Alv: c/ 03 quartos, sala, cozinha, BWC social, área serviço e gar., 70m², casa c/ laje, telha de concreto, murada, tem sobra de terreno, entra no programa minha casa minha vida, NOVA, em SÃO JOÃO DO OESTE ..... R$140.000,00

Sala comercial: c/ 235,17m2 constuído com 02 sala e 2 bwc, c/ terreno 13x39 = 507m2 Av: Brasil,8.708 - Coqueiral ..... R$ 1.200.000,00

Imóvel esq.p/clinícas:sala comercial 98m2,cozinha,bwc,casa parte cima:1 suíte,2qtos,bwc,c/ hidro,parte baixo:sala,cozinha,área serv.gar,churr. área construída 342,26 m2Rua:Curitiba,135 esq.Souza Naves Centro ..... R$1.150.000,00

Terreno: Br 277 proxímo Portal churrascaria área de 10.059m2(aceita proposta) ..... R$2.000.000,00

Terreno: lote e quadra urbano medindo 15x58 = 870m2 Rua Antonio Alves Massaneiro 635 Centro ..... R$1.000.000,00

Terreno: BR 369 km 501 primeiro acesso a Corbélia área 4.221m2 ..... R$ 650.000,00

Terreno: Rua:Emir Sfair lot Fag.(02 terrenos de 15x35 área total 1.050m2 vende-se separado . ..... R$ 600.000,00

Terreno: Rua: Da Lapa,711 Jd Maria Luiza área 546m2(já c/ consulta prévia 8 pavimentos) ..... R$350.000,00

IMÓVEIS PARA LOCAÇÃO

Casa Alv:3 qtos,sala/copa,cozinha, bwc social, lav e gar.p/02 carros.Rua:Publio Pimentel,690 Alto Alegre..... R$850,00.

Casa Madeira:3 qtos,sala,cozinha,Bwc social,lav e abrigo p/carro.Rua:Nhambiquaras,247 Santa Cruz ..... R$450,00.

Casa Alv: 01 suite, 01 qto, sala ,cozinha, bwc , área externa c/ lav e garagem.Rua Tiradentes , 2.434 Ciro Nardi ..... .R$ 550,00

Casa alv: 02 qtos , sala , cozinha, bwc , área serviço , espaço p/ carro.Rua Vitória 1.396 fundos Neva ..... R$ 500,00

Casa Alv:2 qtos, sala, cozinha,bwc social, lav. c/ cobertura.R.Marechal Rondon,1.036 fds Neva ..... R$ 300,00

Apartamento:2 qtos,sala,coz,bwc, área serv.na sacada,1vaga gar.Rua: Visc. do Rio Branco,3205 2º andar – Centro (cond+- 120,00) ..... R$500,00

Century 21 MM's Imóveis
Quer vender ou alugar seu imóvel? Deixe com quem sabe fazer!
CRECI J-4940
(45) 3038-2821
A maior franquia imobiliária do mundo!

VENDAS

APARTAMENTOS

R$ 110.000,00. Maria Luiza. 02 dormitórios, sala 2 ambientes, cozinha, BWC social, área de serviço . Ref. AP0132

R$ 155.000,00. Ciro Nardi. Apartamento semi mobiliado, com 92,70 m° de área total, 58 m² de área privativa com 02 dormitórios sendo 01 com móveis planejados, 02 salas, cozinha com móveis planejados, 01 BWC social, área de serviço, 01 vaga de garagem. Ref AP0186.

R$ 160.000,00. Recanto Tropical. Residencial Flamboyant. Apartamento com 03 dormitórios, cozinha planejada, sala, lavanderia, BWC social, 01 vaga de garagem. Ref. AP0068

R$ 185.000,00. Condomínio Garden Club Apartamento novo com 3 dormitórios sendo 1 suíte, sala e cozinha conjugados, área de serviço, sacada com churrasqueira e uma vaga de garagem. Ref. AP0065

R$ 199.000,00. Centro Edifício Bonganvile, Apartamento com 03 dormitórios sendo 1 suíte, sala conjugada, cozinha, área de serviços, BWC, 01 vaga de garagem. Estuda troca por casa ou terreno. Ref. AP0189

R$ 225.000,00. Região do Lago 1. Residencial Laguna. Apartamento com 02 dormitórios, sala de estar/jantar, sacada com churrasqueira, circulação, BWC social, cozinha, área de serviço com sacada e 01 vaga de garagem com opção para 2. Ref. AP0119

R$ 290.000.00. Tropical. Residencial Vila Germânica, Apartamento com 03 dormitórios com armários embutido, cozinha planejada, lavanderia, 02 BWC sociais, sala conjugada, 02 vagas na garagem, salão de festas e playground. Ref. AP0190.

R$ 307.200,00. Pacaembu. Apartamento em condomínio fechado com total segurança, suíte mais dois dormitórios, sala jantar e visita conjugadas, garagem para um carro, churrasqueira, cozinha com armário. AP0236

R$ 310.000,00. Centro. Apartamento com 03 dormitórios sendo 01 suíte com closet e banheira, 02 salas amplas com sacada, cozinha espaçosa, área de serviço com BWC. Ref: AP0174

R$ 900.000,00. Centro. Edifício Helena. Apartamento triplex, com 03 salas conjugadas, lavabo, cozinha, lavanderia, dependências de empregada com BWC, 01 suíte master com closet, 04 dormitórios, 01 BWC social, salão de festas com churrasqueira e terraço. Ref: AT0004.

R$ 1.600.000.00. Pioneiros Catarinense. Edifício Maragogi com 3 andares, 08 apartamentos com 3 e 2 dormitórios, vaga de garagem coberta. Condomínio incluso Água, Gás, Zelador, IPTU e Lixo. Com cerca elétrica, portão eletrônico e salão de festa 746,18 área construída e 560m2 terreno Ref. AP0046

R$ 3.200.000,00. (Maringá-PR) Edifício Royal Garden Apartamento, 01 por andar, 04 suítes, 02 ambientes, sala de estar, sala de jantar, sala íntima, cozinha, área de serviços, dependência de empregada, 04 garagens, garagem para visitante, piscina, salão de festas, hall social, hall de serviços, elevador panorâmico Área Total 803,32 m2m - AP0029

CASAS

R$ 130.000,00. Guarujá. Casa com 04 dormitórios e 01 BWC social,sala, cozinha, lavanderia e 02 vagas de garagem e quintal com pomar. Ref. CA0152

R$130.000,00. Santa Felicidade. Casa com 03 dormitórios, 01 BWC social, 01 Sala, cozinha, despensa, 01 área de serviço, lavanderia, quintal, 01 vaga de garagem coberta e 02 vagas descobertas. Ref.CA0205.

R$ 190.000,00 Guarujá. Casa de esquina com 197,20m² de área construída, com 03 dormitórios sendo 01 suíte, 02 salas, cozinha, 02 BWC social, lavanderia, 01 vaga de garagem, sobra de terreno, portão eletrônico. Ref.CA0109

R$ 200.000,00 Santa Felicidade. São 03 casas com a mesma planta sendo 02 dormitórios, sala e cozinha conjugada e BWC social. Ref.CA0097

R$ 250.000,00 - Santa Cruz. Casa pronta para morar, toda em laje fino acabamento com gesso rebaixado com 100m² de área construída, e e 180m² de terreno, com 03 dormitórios sendo uma suíte, sala ampla, cozinha, BWC social, lavanderia, piso em porcelanato, garagem coberta, sobra de terreno e portão eletrônico.Ref. Ca 0112

$ 250.000,00. Periolo. Casa 03 dormitórios, 01 suíte, 01 BWC social, 01 sala, lavanderia, churrasqueira, 02 vagas de garagem cobertas e 02 vagas descobertas. Ref.CA0210.

R$ 270.000.00. Cancelli. Casa mista com 2 testadas, 314,93m² de terreno e 128 m² de área construída. São três quartos, salas de estar e jantar, cozinha com despensa, Edicula com churrasqueira, parreiral de uva e jardim. REF: CA0224.

R$ 300.000,00. Novo Milênio. Casa com 170m² com 03 dormitórios, 02 salas, 02 BWC sociais, cozinha, lavanderia, garagem para 05 veículos. Ref. CA0180

R$ 300.000,00. Canadá. Alarme, cerca elétrica, suíte com closet, Sala e cozinha americana com lareira e churrasqueira. Garagem para cinco carros. CA 0240.

R$ 320,000.00 Casa no condomínio fechado ao lado da fag, com ampliação e fino acabamento, ótima área de lazer com piscina. REF: CA0241.

R$ 320.000,00. Claudete, casa em excelente terreno, boa localização, edícula com quarto, banheiro e cozinha conjugada com sala, terreno todo gramado, canil. Ref. CA0206.

R$ 330.000,00. São Cristovão. Casa em alvenaria com 03 dormitórios , 01 BWC social, 01 sala, cozinha, churrasqueira, garagem para 02 veículos, terreno 12x30 com 360 m², 172,86 m² de área construída. Ref. CA 0200.

R$ 350.000,00. Alto Alegre. Terreno com 03 casas, com 02 dormitórios, 01 suíte, sala, cozinha, BWC social, área de serviço. Ref.CA0060

R$ 350.000,00 - Centro - Casa de madeira com aproximadamente 120m² de área construída, com 05 dormitórios, 03 banheiros, 03 salas, 02 cozinha, área de serviço 01 vaga de garagem, passagem lateral e amplo quintal, terreno com 473m² Bem localizado,entre as Ruas Curitiba e Rua Maranhão. Ref. CA0243.

R$ 399.000,00. Parque Verde. Casa com 149 m² de área construída, com 03 dormitórios sendo 01 suíte, 02 BWC social, 02 salas, cozinha planejada, copa, lavanderia, despensa, área de serviço, edícula com churrasqueira e balcão em granito, escritório com armários,02 vagas de garagem, aquecimento solar, energia elétrica trifásica, cerca elétrica, grade nas janelas menos frente, janelas com blindex, laje, BWC com box em vidro. Ref: CA0187

R$ 400.000,00. Santo Onofre: Imóvel residencial e comercial. Casa com 350 m² de área construída, 05 dormitórios, 04 banheiros, 02 salas, 02 cozinhas, varanda com churrasqueira, garagem coberta para 06 veículos. Ref. CA0225

R$424.000,00. Ponto Comercial com casa de 2 dormitórios, sala, cozinha, bwc, lavanderia e despensa, em avenida movimentada em uma região onde mais cresce na cidade, ótimo para restaurante, lanchonete ou sorveteria. Ref.CA0233

R$ 550.000,00 - Bairro São Cristóvão - Terreno com 825 m² 15x55 com 02 casas em alvenaria. Casa na frente com 118 m² de área construída, com 03 dormitórios sendo uma suíte, sala, cozinha, 02 banheiros social, área de serviço e uma sala comercial. Casa nos fundos com 70m² com 02 dormitórios, sala, cozinha, banheiro social, área de serviço e amplo quintal. Ref. CA0106.

R$ 560.000,00. Bairro Claudete - Casa em alvenaria 218 m² de área construída. 04 dormitórios sendo uma suíte, 03 banheiros, 03 salas, cozinha, área de serviço, despensa, espaço gourmet, 02 vagas de garagem coberta, espaço para mais 02 veículos e quintal. Ref. CA0226.

R$600.000,00- Bairro Periolo, margem da BR 467, sentido Cascavel/Toledo,01 quadra do Viaduto da Av. Rocha Pombo, 07 quadras da Avenida Brasil, Terreno de esquina com 900m² 30x30, com 03 casas totalizando 220 m² de área construída. Fácil acesso de caminhões e automóveis para a rodovia. Excelente local para construção de empresas ou barracões industriais. CA0242.

R$ 700.000,00. Neva . 02 casas em alvenaria. Uma com 140 m² em laje com 03 dormitórios, 02 salas, cozinha, 02 banheiros e quintal. Outra casa com 131m² com 03 dormitórios 02 salas, opa,cozinha,lavanderia, despensa, ótimo churrasqueira uma vaga de garagem e quinta. Aceita permuta por apartamento ou sobrado com 04 dormitórios. Ref. CA0098

R$ 730.000,00. Country. Casa em alvenaria com 02 dormitórios, sala de estar e jantar, cozinha, 01 BWC com hidromassagem e 01 BWC social, lavanderia, 04 vagas de garagem, piscina, Terreno com 1.100 m2. CA0163

R$ 900.000,00. Jardim Universitário. Casa com 550m² de área construída, com 05 dormitórios sendo 01 suíte máster, 01 lavabo, 03 BWC social, 03 salas, 02 cozinhas com móveis planejados, churrasqueira, lavanderia, escritório, despensa, área de serviço, adega, sauna, quintal, piscina, garagem coberta para 06 veículos, espaço para mais 03 , portão eletrônico, terreno com 975m². Ref: CA0188.

R$ 950.000,00 - Centro - Casa (imóvel residencial ou comercial), com 260 m² de área construída e terreno medindo 13x57,50, cozinha com móveis planejados, sala de estar, ampla sala de tv, 04 dormitórios sendo 01 suíte master, 03 BWC social, lavanderia, despensa , varanda com churrasqueira, aquecimento de água com energia solar, piso laminado, gesso rebaixado, amplo quintal com pomar, garagem coberta para 05 veículos, cerca elétrica, portão eletrônico. Agende já sua visita! Century 21 MM`s Imóveis, a sua Imobiliária em Cascavel! Ref.Ca 0193

SOBRADOS

R$ 285.000,00 - Bairro Claudete, a uma quadra da Manaus - sobrado pronto para morar, com 113 m² de área construída, com sala e cozinha, 03 dormitórios sendo uma suíte com closet, sacada, banheiro social, varanda gourmet, 02 vagas de garagem, área de serviço, lavabo.Fino acabamento, moldura em gesso, portão eletrônico e cerca elétrica. Ref. SO0085

R$ 290.000,00, Sobrado Pacaembu, R. Matelândia, 284, com 1 suíte com closet e sacada, 2 Dormitórios, sala de estar e jantar, lavabo, cozinha e lavanderia, garagem para 2 veículos. SO0138.

R$ 290.000,00, Sobrado, Pacaembu, Rua Matelândia, 284, com 1 suíte com closet e sacada, 2 dormitórios, Bwc social, sala de estar e jantar, lavabo, cozinha, lavanderia, garagem para 2 veículos e uma sobra de terreno. SO0139.

R$ 330.000,00 - Coqueiral - Sobrado com 102,07 m² com portão eletrônico, 02 vagas de garagem, sala de star e sala de jantar, cozinha com móveis planejados, lavabo, área de serviço com grade de proteção no teto, escadaria em madeira nobre, 03 dormitórios sendo 01 suíte com sacada e BWC social. Pintura nova Agende já sua visita! Century 21 MM´s imóveis a sua Imobiliária em Cascavel. Ref. SO0093

R$ 380.000,00, Pq. Verde, 1 suíte, 2 dormitórios, sala de estar/jantar, lavabo,cozinha, lavanderia, garagem para 2 veículos. SO0129.

R$ 380.000,00, Pq. Verde, 1 suíte, 2 dormitórios, sala de estar/jantar, lavabo,cozinha, lavanderia, garagem para 2 veículos.SO0132.

R$ 450.000,00 Aclimação II. Sobrado com 166m² de área construída, 04 dormitórios sendo 01 suíte ampla com sacada, cozinha, 02 salas, lavabo, 02 BWC revestido em porcelanato, poço de luz, sobra de terreno, churrasqueira, garagem coberta para 02 veículos, portão eletrônico, fino acabamento, piso no andar de baixo em porcelanato, piso laminado no andar superior, escada em madeira itaúba, água nas torneiras e chuveiro com aquecimento a gás e elétrico, fachada toda partilhada e portão eletrônico. Ref: SO0045.

R$ 470.000,00. Country. Sobrado com 03 dormitórios sendo 01 suíte, lavabo, 02 salas, 2 sacadas, cozinha com armários, área de serviço com armários, lavanderia, quintal, churrasqueira, portão eletrônico, cerca elétrica, aquecimento a gás. Ref. SO0084

R$ 630.000,00. Tropical . Sobrado com 02 vagas de garagem coberta, cozinha com móveis planejados, sala de estar e jantar, 02 BWC social, varanda com churrasqueira, área de serviço, despensa. No andar superior tem sala de TV com sacada, 03 dormitórios sendo 01 suíte com móveis planejados. Aquecimento a gás, passagem lateral, escadaria em madeira ipê, portas e abertura de janela em madeira nobre. Portão eletrônico.Ref. SO0087

R$ 680.000, 00. Alto Alegre. Sobrado, com 185m² de área construída, sala, cozinha, BWC social, 02 dormitórios, lavanderia, 01 suíte com closet com 01 ampla sacada. Fino acabamento, porcelanato, rebaixamento em gesso, escada com corrimão em aço escovado,água quente em todas as torneiras, e tubulação pronta para ar condicionado,aquecimento solar. Ampla área de lazer com churrasqueira e fogão caipira. Garagem para 04 veículos e portão eletrônico. Ref SO0096

CHÁCARAS

R$ 1.300.000,00. Ubiratã. Chácara no município de Ubiratã, com 5 Alqueires, com água, energia, açude, pivô de irrigação, casa na sede, terreiros, poço artesiano, estábulo, mangueiro, garagem para maquinário, cerca, estrada interna. Ref CH0005

FAZENDA

1.400 sacas de soja por alqueire. Área rural com 325 alqueires no município de Manoel Ribas/PR, a 2,9 km do asfalto, fazenda com rede de energia elétrica, cercas, rios, estradas, toda estrutura para o cultivo de soja e outros grãos. FA0001

R$ R$ 10.104.545,00. Fazenda para criação de gado no Município de Palmital, com a área de 815,10 hectares, mangueira para manejo do gado, barracão, estábulo, posto de lavagem, casa sede, casa para peão, toda cercada e dividida. FA0002

TERRENOS

R$ 45.000,00 Santo Onofre. Terreno medindo 5,30X16 com a área total de 192,00 m². Ref. TE0053

R$50,000.00. Terreno localizado no Padovani II com 125m².REF: TE0091

R$140,000,00 Santa Felicidade. Terreno com 560 m² de área total. Medindo 14x40 Ref: TE0088.

R$ 150.000,00 Alto Alegre. Terreno medindo 540 m², sendo12mX45m. Próximo a Acervel. Ref. TE0060

R$ 200.000,00. Terreno, Parque São Paulo, Rua Joaquim Távora. Ref. TE0095.

R$ 220.000,00. Foz do Iguaçu. Terreno medindo 540m² de área total. Ótima localização. Ref. TE0081.

R$ 235.000,00. Condomínio Moradas do Lago. Terreno com fração ideal de 553,38 m², área privativa de 367,01 m², o único disponível para a venda. Baixo valor de condomínio. Ref. TE0083.

R$ 235.000,00. Terreno no Jardim Maria Luíza, área de 708 m², medindo 20X35. Localização privilegiada. Ref. TE0074.

R$ 340.000,00. Neva. Terreno com 450m², bem localizado, com infraestrutura de água, esgoto, pavimentação e energia. Ref : TE 0090

R$ 470.000,00. Parque São Paulo. Terreno medindo 12x 57,50 sendo 690,00 m², bem localizado. Taxa de ocupação 60%. C.A. max 5.Ref.TE0045.

OPORTUNIDADE DE NEGÓCIO

R$ 100.000,00 Centro. Ponto comercial e Instalações, 30 anos de funcionamento, equipado com câmara fria, ilha, balcão expositor, 02 congeladores, 02 serra fita, moedor e batedor de carne, balança. Ótimo faturamento, clientela formada. Ref. PT0008.

R$300.000,00. Centro. Sala comercial bem localizada na Avenida Brasil com Sete de Setembro. Ref. SA0044.

R$ 12.000.000,00. (Lindoeste PR). Posto de combustível com 16 Bicos de Abastecimento, loja de conveniência, restaurante, residência, área de lazer, depósitos, prédio de serviços, bombas eletrônicas, rampas, 03 Apartamentos, chuveiro a gás, poço artesiano, sistema telemed. Ótimo faturamento. Ref: PT0010

R$ 15.000,000,00. Zona Industrial. Posto de combustível com 32 bicos de abastecimento, tancagem para 180 mil litros, loja de conveniência, churrascaria, restaurante, borracharia e mecânica. Escritório, sistema telemed, padrão novo exigido pelo IAP e rampas. Ref: PT0009

PRÉDIOS

R$ 1.650.000. São Cristovão. Prédio com 04 apartamentos cada um com 02 quartos, sala com 02 ambientes, 01 BWC social, cozinha, área de serviço, salão de festas, piscina, jardim, ótimo acabamento.Excelente localização. Ref PR0002

LOCAÇÃO

RESIDENCIAL/APARTAMENTOS

R$580,00. Pioneiros Catarinenses. Edf Maragogi. Apartamento com 3 dormitórios, sala de jantar e sala de estar, sacada, cozinha, área de serviço, 1 vaga de garagem coberta, portão eletrônico e cerca elétrica. Ref. AP0056

R$ 600,00. Country. Condomínio Amazônia. Apartamentto com 02 dormitórios sendo 01 suíte, sala com sacada, cozinha, área de serviço e BWC social. Ref.AP0175.

R$ 600,00 Alto Alegre, Apartamento, 02 dormitórios, sala com sacada, cozinha, lavanderia, BWC social, 01 vaga de garagem. Ref. AP0164

R$ 750,00 Recanto Tropical, Vila Germania, Apartamento, 02 quartos, sala em 02 ambientes, 01 bwc social, cozinha, área de serviço, 01 vaga de garagem coberta. AP0239

R$ 750,00 Country - Condominio Altemburg - apartamento com 02 dormitórios, sala e cozinha com móvel planejado, 01 vaga de garagem Ref. AP0247

R$ 800,00 Apartamento Centro, 2 dormitórios, sala de estar/jantar, cozinha, lavanderia com churrasqueira, 1 vaga de garagem, com salão de festas e elevador. AP0193

R$ 900,00 São Cristovão. Apartamento todo mobiliado com 02 dormitórios, sala, cozinha, lavanderia, 01 vaga de garagem coberta e portaria 24 hs. AP0235

R$ 1.500,00 Centro Edifício Daniele, Apartamento com 03 dormitorios. sendo 01 suite, dependencias de empregada com BWC, 01 vaga de garagem, baixo valor de condomínio. Ref AP0162

RESIDENCIAL/CASAS

R$600,00 São Cristóvão , Casa, 02 dormitórios, bwc social, sala, cozinha, área de serviço, 01 vaga de garagem coberta e 70 m² área útil. CA0106

R$ 1.500,00 Parque Verde. Casa com 149 m² de área construída, com 03 dormitórios sendo 01 suíte , 02 BWC social, 02 salas, cozinha planejada, copa, lavanderia, despensa, área de serviço, edícula com churrasqueira e balcão em granito, escritório com armários,02 vagas de garagem, aquecimento solar, energia elétrica trifásica, cerca elétrica, grade nas janelas menos frente, janelas com blindex, laje, BWC com box em vidro. Ref: CA0187

SALAS COMERCIAIS

R$ 8.000,00 Casa comercial com 09 salas, 03 BWC dependência de empregada, em localização privilegiada no centro da cidade, com 450m2, terreno 800m2 com estacionamento privativo para até 10 veículos. Ref CA0195

SOBRADOS/CASAS

R$1.250,00 Neva, Sobrado com 01 suíte, 02 dormitórios, 01 BWC social, 01 Lavabo, 01 Sala, 01 Cozinha, 01 dispensa, 01 área de serviço.Ref.SO0104.

R$ 3.000,00. Maria Luiza, Sobrado, 01 suíte master, 02 quartos, home office, sala de estar/jantar, sala de TV, copa, cozinha, lavabo, churrasqueira, dependencia de empregada, garagem para 5 carros, aquecimento a gás, semi- mobiliada, 277 m² construído, 600 m² terreno, alto padrão, fins comercial ou residencial. Ref: SO0090.

R$ 8.000,00 Independência. Sobrado em excelente localização, com capacidade de até 10 salas, cozinha, área de serviços, estacionamento para 08 veículos, churrasqueira, área de laser, 05 banheiros. Perfeito para abertura de clínicas e escritórios. SO0024

SALAS COMERCIAIS

R$ 450,00 - Parque São Paulo. Sala Comercial com 40m², e 01 BWC. Próxima ao centro. Ref. SA0035

R$ 2.000,00 - Central - Sala comercial com 100m2 de esquina- 01 vaga de garagem. SA0048

R$ 2.200,00 - Centro - Sala térrea comercial com 100 m2 de esquina - 1 vaga de garagem.REF SA0047

TERRENOS

R$ 600,00 Centro. Terreno para fins comerciais de 12,50 x 22,00. Local de grande circulação e parada de veículos, com infraestrutura pronta. Ref.TE0058

R$ 1.200,00. Centro. Terreno com 845 m². Próximo a Hospital e Clinicas. Ref.TE0002

PROTEC21 SEGUROS | Credimob21 | PRIVATE LEILÕES
Plantão Vendas (45) 9818-3736
Plantão Locação (45) 9818-3700
Rua Santa Catarina, 621

Armando Rezende

APARTAMENTO
COM ÁREA TOTAL
APROXIMADA DE
203 m²

PRONTO PARA
MORAR.

Armando Rezende - Rua Olavo Bilac esquina com Rua Paraná

ENTREGA JUNHO 2014

Apartamentos
146,48 m² e 167,51 m²
Aproximadamente

Residencial
João Baptista Cunha

Localização Rua Riachuelo, 2.420

Sua família com todo conforto!

Apartamentos com área
total aproximada de
182,85 m²

SYLVIO KISSULA
★ RESIDENCIAL ★

ENTREGA DEZEMBRO
2015.

Rua Erechim esq. com
Dom Pedro II
LOCALIZAÇÃO NOBRE.

PRONTO PARA
MORAR.

Rua Erechim Esq. com
Barão do Cerro Azul.
LOCALIZAÇÃO NOBRE.

Edifício
Guiomar Rezende

APARTAMENTO
COM ÁREA TOTAL
APROXIMADA DE
183 m²

Área total pode variar conforme quantidade e
tamanho de vagas de garagem e depósito (opcional)

EDIFÍCIO
GERALDO MARQUES
SARAIVA

BEM ESTAR E CONFORTO PARA SUA FAMÍLIA!

APARTAMENTO
COM ÁREA TOTAL
APROXIMADA DE
205 m²

Área total pode variar conforme quantidade e
tamanho de vagas de garagem e depósito (opcional)

PRONTO PARA
MORAR.

Rua Mato Grosso
Nº 1.825 - Centro
LOCALIZAÇÃO NOBRE.

SR.
SARAIVA DE
REZENDE
CONSTRUTORA

SEU MELHOR INVESTIMENTO. | www.saraivaderezende.com.br

Rua São Paulo, 1.151 - Fone: 45 3225.8182 - Sala 15 - C. 4 Estações - Centro - Cascavel - PR

estrelicia
EDIFÍCIO
SUA NOVA CASA TEM MUITO MAIS DO QUE BELEZA

ENTREGA DEZ. 2015

EM BREVE APARTAMENTO DECORADO

RUA DA BANDEIRA - 767

edifício tulipa

MARQUE UMA VISITA PRONTO PARA MORAR
APARTAMENTO DECORADO

ULTIMAS UNIDADES

RUA PARANÁ ESQUINA C/ SIQUEIRA CAMPOS - 742

Contato
45 3223 2586
45 9972 7215

CVB CONSTRUTORA
VIVER BEM

Rua Washington Luiz, 77
Parque São Paulo - Cascavel - PR
www.construtoraviverbem.com.br

MION & DIAS imobiliária

CRECI J 4849

Endereço: Rua Antonina esq. Rua Antônio Alves Massaneiro, 2637 - Centro - Cascavel

Vendas: (45) 3038-0404 | Plantão: (45) 9825-0505

www.mionediasimobiliaria.com.br

APARTAMENTOS

GUILHERMO: Apto com 02 dormitórios, sala de jantar/estar, cozinha, bwc social, área de serviço - Rua Veneza - Jardim Itália ..... **a partir de R$ 120.000,00**

RESIDENCIAL FAMILY – Com 3 dormitórios, sala de estar/jantar, cozinha, área de serviço, 1 vaga de garagem, Playground, Piscina, Salão de festas, quadra poliesportiva - Rua Osvaldo Cruz – Centro ..... **R$ 165.000,00;**

EDIFÍCIO BONSAI – Com 2 dormitórios, sala de estar/jantar, cozinha, área de serviço, bwc social, sacada com churrasqueira, 1 vaga de garagem, previsão de entrega 10-2014 – Rua Carlos de Carvalho 3073– **Centro** ..... **R$ 130.000,00;**

EXCELLENCE - Apartamento com 04 suítes, 03 salas, cozinha, sacada, bwc social, lazer churrasqueira e piscina - área de serviço - dormitório de empregada - armários na cozinha, closet, banheiro, sala e área de serviço, piso porcelanato e laminado - 04 vagas de garagem - CENTRO **R$ 1.500.000,00**

CURITIBA RESIDENCE - Apto 402 com 01 Suíte, 02 quartos, bwc social, 02 salas, sacada com churrasqueira, cozinha, 02 vagas de garagem, Apartamento no Quarto Andar de frente para a Rua Curitiba Bairro Neva ..... **R$ 360.000,00**

RESIDENCIAL ANA JULIA. 03 dormitórios sendo 01 suíte, sala de estar, sala de jantar, cozinha planejada, área de serviço com armários, sacada com churrasqueira, 02 vagas de garagem, porcelanato, condomínio com piscina e salão de festas ..... **R$ 460.000,00**

EDIFÍCIO HALLEY: Térreo com 02 dormitórios, sala de estar, cozinha ampla, área de serviço, churrasqueira e 02 vagas de garagem - Maria Luiza..... **Promoção de R$ 160.000,00 por R$ 147.000,00**

CASAS

PACAEMBU - Rua matelândia - 240 m² de terreno - 147 m² de área construída com 03 dormitórios sendo 01 suíte, 02 salas, cozinha, bwc social, lavabo, área de serviço, 02 vagas de garagem, acabamento em laminado e porcelanato. ..... **R$ 338.000,00**

COLMÉIA – Rua Medianeira, nº 279 – esq. Serra Grande - Casas com 3 dormitórios, sala de estar/jantar, cozinha, área de serviço, bwc social, 01 vaga de garagem Frente pra Rua ..... **A partir de R$ 115.000,00**

SANTA CRUZ - Rua Tupis, próximo a Univel - 01 suíte, 02 dormitórios, sala de estar/jantar com pé direito duplo, cozinha, bwc social, lavanderia, 02 vagas de garagem, piso em porcelanato ..... **R$ 190.000,00**

CANADÁ – Rua Salgado Filho – 97,00m² de área construída, 250,00m² de terreno com 2 dormitórios sendo 1 suíte, sala de estar/jantar, cozinha, área de serviço, bwc social, churrasqueira, 2 vagas de garagem..... **R$ 298.000,00**

PARQUE SÃO PAULO – Rua General Osório – 192 m² de terreno sendo 116 m² de área construída com 3 dormitórios, sala, cozinha, churrasqueira, lavabo, á. serviço, 2 vagas de garagem, Com acabamento em porcelanato, laminado, cubas e banheira de hidromassagem ..... **R$ 360.000,00**

SOBRADOS

CANCELLI – Rua Terezina - 133,00m² de terreno sendo 134 m² de área construída com 3 dormitórios sendo 1 suíte, ampla sala de estar/jantar, cozinha, bwc social, lavabo, área de serviço, sacada, 2 vagas de garagem, acabamento em laminado, gesso ..... **R$ 398.000,00**

COUNTRY – Rua Acre – 200 m² de terreno sendo 160 m² de área construída com 3 dormitórios sendo 1 suíte, bwc social, lavabo, sala de estar e jantar, cozinha mobiliada, edícula com churrasqueira, área de serviço, 2 vagas de garagem ..... **R$ 390.000,00**

RECANTO TROPICAL - 242,40 m² de área de terreno sendo 207,48m² de área construída, com 3 dormitórios 01 suíte com closet e hidromassagem, sala de estar, sala de jantar, cozinha, escritório, lavabo, bwc social, área de serviço, 03 vagas de garagem coberta, edícula com churrasqueira, sacadas. . **R$ 550.000,00**

TERRENOS

CANCELLI – Próximo ao Supermercado Muffatão da Cancelli na Rua Mário C. Martini – 457,50 m² ..... **R$ 220.000,00**

TERRENO INDUSTRIAL BR 467 – 22.000,00m² – 181,00 metros de frente para BR ..... **R$ 1.700.000,00.**

BRASÍLIA – Rua Vermelha - 360,00m² de área sendo dimensões 12x30 ..... **R$ 130.000,00**

PERIOLO– 607,00m² de área sendo frente 15,36 para rua Europa e frente de 17,61 para Av. das Américas ..... **R$ 300.000,00**

TERRENOS INDUSTRIAIS BR 277 – 20.000,00 m² de área total de frente para a BR 277 (R$ 200,00 o metro quadrado) e na lateral da BR 277 ..... **(R$ 150,000 metro quadrado)**

PRIVILEGE RESIDENCE - TORRE I - Oportunidade única. Apartamento com Uma Suíte Master com Hidromassagem e Closet, Duas Suítes Simples, Sala com Dois Ambientes, Cozinha, área de Serviço, Dependência de Empregada com Bwc , Depósito e Duas Vagas de Garagem. Localizado na Região Central de Cascavel, ao Lado do Colégio Marista. O Prédio possui: Hall de entrada, Playground, Salão de festas, Academia, Sauna, Piscinas (adulto e crianças), Mini quadra, Espaço gourmet, Sala de jogos e Bicicletário. R$ 1.100.000,00

CURITIBA RESIDENCE

Rua Curitiba, 1591 Neva

Apartamentos com 65,07 a 84,16m² de área privativa.

CONSTRUTORA B4

Rua Marechal Cândido Rondon, 1951
Sala 3 - Centro - Cascavel - Paraná
www.construtorab4.com.br

VENDAS:
Fone: (45) 3035-2060

helo

A MELHOR
seleção de imóveis
entra em campo!

Majestic residence
Allure RESIDENCE
ilha de vitória residencial
RESIDENCIAL ECOVILE

RUA CURITIBA, 370 | RUA SALGADO FILHO, 1211 | RUA VITÓRIA, 1532 | RUA MANAUS, 2134

CRECI J 04920
Imobiliária Conceito
45 3224-6000
www.imobiliariaconceito.com.br

IMOBILIÁRIA ZANEL
Administração e Vendas
CRECI 1696-J
www.imobiliariazanel.com.br

IMÓVEIS PARA LOCAÇÃO

APARTAMENTOS:

APTO- Suíte c sac, 2 qts, sala/copa, sac c chur, coz, lav, bwc e 2 gar. Av. Barão do Rio Branco esq, centro ..... R**$ 1.100,00 + N possui cond**

APTO- Suíte c sac, 2 qts, sala/copa, sac ampla c chur, coz, lav, bwc e 2 gar. Av. Barão do Rio Branco esq, centro . R**$ 1.100,00 + N possui cond**

APTO- Suíte 2 qts, sala/copa c/sac, coz, lav, bwc e gar. Rua Visconde do Rio Branco, centro ..... R**$ 900,00 + Possui cond**

APTO - 3 qts, bwc, sala, coz, lav e gar. Rua Paraná, centro ..... **R$ 900,00 + não possui cond**

APTO - 3 qts, bwc, sala, coz, lav. Rua Paraná, centro ..... **R$ 750,00 + não possui cond**

APTO - Suíte, 2 qts, bwc, sala, coz, lav e gar. Rua Recife, Ed.Charrua Centro ..... **R$ 700,00 + cond**

APTO - 2 qts, bwc, sala, coz, lav e gar. R:Siqueira Campos, Ed Parati, São Cristóvão ..... **R$ 600,00 + cond**

APTO- 1 qt, bwc, sl/coz, lav e gar. Rua João Padilha, FAG..... **R$ 450,00 + N possui cond**

CASAS:

CASA DE ALVENARIA – 4 suítes, 2 sl, coz, lavabo, desp 3 vagas de gar. R Ponta Grossa ..... **R$ 2.700,00**

SOBRADO – Suíte, 2 qtos, living, bwc, lav, sala, copa, coz, área de serv e gar. Rua Pe Ricardo, Coqueiral ..... **R$950,00**

CASA DE ALVENARIA – Suítes, 2 quartos sala, copa, coz, bwc e gar. R Carlos de Carvalho, Pq Sã Paulo ..... **R$ 700,00**

CASA MISTA – 2 qts, sala, coz, BWC , lav, garagem. Rua Pernambuco, Coqueiral ..... **R $ 600,00**

CASA MISTA – 3 qts, sala, coz, BWC , lav, garagem. Rua Edi Domingos Dalacosta, Vila Dione ..... **R$ 600,00**

CASA MISTA – 2 qts, sala, coz, BWC , lav. Rua Antonina, Centro ..... **R$ 600,00**

IMÓVEIS PARA VENDA

ÁREA RURAL- 10 alq. past, frente para BR, c/trevo de acesso, em Santa Maria prox. polícia Rod ..... **R$450.000,00(rec imóveis)**

ÁREA RURAL- 6 alq. past, c/td estrutura p gado leiteiro á 500m de dist do asf, sito em Rio do Salto ..... **R$1.200.000,00(rec imóveis)**

ÁREA RURAL- 16 alq., sendo 14 alq. De planta, casa em alvenaria com 165m, barracão com aprix 200m, em São João do Oeste, valor: **1.300 sacas de soja o alqueire, recebe imóvel em cascavel como parte do pagamento**.

ÁREA URBANA- 2050 m² na BR 467 prox ao trevo cataratas, com 1 barracão de 300 m² e casa de 150 m² ..... **R$ 900.000,00**

ÁREA RURAL- 20 alq. , 70% mecanizada na Jangadinha, Cascavel-PR ..... **R$ 1.000.000,00**

CASALALV E 6KITINETES – Rua Santa Catarina, terreno com 700 m²(17,5x40), possui uma casa com 110 m² e 6 residências geminadas em alvenaria medido 243,20 m² (total) ..... **R$2.000.000,00**

CASA ALV- aprox. 150 m², com lote de aprox. 450 m2. Av Piquiri ..... **R$ 250.000,00**

CASA MISTA- aprox 100m² com lote de aprox 385m2, Rua Belo Horizonte. ..... **R$ 320.000,00**

CONJUNTO DE IMÓVEIS- 4 Sobrados, 1 Apto e 2 Sls Com, R João Lili Cirico esq Padre Ricardo, Coqueiral ..... **R$1.600.000,00**

APTO R Mato Grosso, Ed. Casa blanca, suíte c closet, 2 qtos, sl, coz, BWC, 2 lab, lav, disp, com 2 gar, aprox 180m². ..... **R$ 400.000,00**

APTO Rua Rafael Picolli,, centro, 2 qtos, sala, cozinha, área de serviço sem gar, aprox, 70 m² ..... **R$ 110.000,00**

APTO Rua Rafael Picolli,, centro, 3 qtos, sala, cozinha, área de serviço sem gar, aprox, 80 m² ..... **R$ 130.000,00**

APTO Av. Torres, Fag. 2 qtos, sl, coz, banheiro, lav, aprox 72m2 ..... **R$ 155.000,00**

APTO Av. Torres, Fag. 1 qtos, sl, coz, banheiro, lav, aprox 55m2 ..... **R$ 115.000,00**

SOBRADO- aprox 170m² Suíte com sacada, 2 qtos com sacada, sala, cozinha, churrasqueira, BWC social, lavabo, 4 vagas de garagem, **com sobra de terreno de 6 m por 8,5 m**, imóvel novo, Rua Catanduvas, Jd Nova York. ..... **R$ 500.000,00**

TERRENO- Rua Amazonas esquina com Tiradentes, Country, 800 m² (20x40). ..... **R$ 600.000,00**

TERRENO- Rua Guanabara, Pioneiros Catarinense, 450 m² (15x30). ..... **R$ 280.000,00**

TERRENO- Av. Torres, FAG, 720 m² (18x40). ..... **R$ 270.000,00**

FONE/FAX (45) 3225-2595
Av. Brasil, 5904, 1º Andar, sala 04 - Centro - Cascavel/PR

BERNARDI CORRETORES DE IMÓVEIS
F (45) 3224-5443 - www.imoveisbernardi.com.br

ALUGA:

CIRO NARDI Sala térrea, com aproximadamente 180 m2, com vagas de estacionamento, situada na Rua Cuiabá esquina com Rua Mal. Rondon R$ 5.000,00

SÃO CRISTÓVÃO Terreno com 1050 m2 aproximadamente, situado na Rua Erechim esquina com Rua Tiradentes ..... R$ 1.080,00

CENTRO Sala térrea com 100 m2 aproximadamente, situada na Rua Recife quase esquina com Rua Sete de Setembro ..... R$ 1.800,00

CENTRO Sala térrea com 30 m2 aproximadamente, situada na Rua Paraná quase esquina com Rua Sete de Setembro, próxima à agência do Correio, na Rua Paraná..... R$ 1.300,00

CENTRO Sala térrea com sobreloja situada n Rua Souza Naves, no Ed. San Fernando, com aproximadamente 90 m2..... R$ 650,00

CENTRO Sala com aproximadamente 95 m2, no 2º andar, Ed. Centauro, na Avenida Brasil esquina com Rua Barão do Cerro Azul..... R$ 1.200,00

CENTRO Sala 2º andar, com aproximadamnete 105 m2, no Ed. Maria Eduarda, situado na Rua Spuza Naves esquina com Rua São Paulo. Possui divisões internas, dois WC, piso elevado para cabeamento lógico, telefônico e de energia ..... R$ 1.450,00

SÃO CRISTÓVÃO Sala térrea, com aproximadamente 390 m2, com terreno nos fundos de aproximadamente 200 m2, situada na Av. Brasil, próximo ao banco Sicredi..... R$ 6.800,00

CENTRO Apartamento com aproximadamente 115m2, situado na Rua Rio Grande do Sul, n. 787, sala, 3 quartos, cozinha, área de serviço, 2 BWCs, vaga de garagem..... R$ 700,00

CENTRO Apartamento no Ed. Imperador, situado na Rua Recife, 1469, com suíte, sala 2 ambientes, sacada, 2 quartos, cozinha, área de serviço, BWC social, vaga de garagem. O edifício possui amplo salão de festas com cozinha. ..... R$1.500,00

CENTRO Sala 104, com aproximadamente 45 m2, 10º. Andar, Ed. Centro Empresarial Formato, com uma vaga de garagem..... R$ 600,00

JD MARIA LUIZA Barracão com aprox. 650 m2, com acesso pela frente e fundos ..... R$ 2.900,00

G.C. BERNARDI - CRECI F 9775 - O.A. BERNARDI - CRECI F14978
RUA PARANÁ Nº 3033 - SALA 101 - ED. CENTRO EMPRESARIAL FORMATO

SELETA
administração imobiliária
CRECI J-4276

www.imobiliariaseleta.com.br

AVENIDA TOLEDO, 355
(45) 3039-0030 | 9904-1920
Plantão de vendas: 9901-0707

VENDAS

APARTAMENTOS

R. SALGADO FILHO | EDIFÍCIO SALGADO FILHO | EM CONSTRUÇÃO | ENTREGA PARA OUTUBRO DE 2015 | OPÇÃO DE APARTAMENTOS OU DUPLEX | 01 SUÍTE, 02 QUARTOS, SALA DE ESTAR, SALA DE JANTAR, COZINHA, ÁREA DE SERVIÇO, BWC SOCIAL, SALÃO DE FESTAS, PLAYGROUND, CHURRASQUEIRA, OPÇÕES DE 2 VAGAS DE GARAGEM | **R$ 346.000,00** [CÓD. 120]

R. CURITIBA | ED. MUNIQUE | 03 QUARTOS, SALA DE ESTAR, SALA DE JANTAR, COZINHA, ÁREA DE SERVIÇO, BWC, 02 VAGAS DE GARAGEM, ASSOALHO DE TACOS, PERCIANAS, AR CONDICIONADO, SALÃO DE FESTAS | **R$ 180.000,00** [CÓD. 381]

R. CARLOS BARTOLOMEU CANCELLI | APARTAMENTO RESIDENCIAL JOÃO DE BARRO | 02 QUARTOS, 01 ESCRITÓRIO, BWC SOCIAL, SALA DE ESTAR/JANTAR, ÁREA DE SERVIÇO, GARAGEM | **R$ 115.000,00** [CÓD. 130]

R. FRANCISCO BARTINIK | ED. JACARANDÁ BOULEVARD| APTO EM CONSTRUÇÃO | 01 SUÍTE, 02 QUARTOS, SALA DE ESTAR / JANTAR, SACADA COM CHURRASQUEIRA, COZINHA, ÁREA DE SERVIÇO, BWC, GARAGEM | ENTREGA PREVISTA PARA 01/15 | **R$ 256.000,00** [CÓD. 101]

R. FRANCISCO BARTINIK | ED. JACARANDÁ BOULEVARD| APTO EM CONSTRUÇÃO | ENTREGA PREVISTA PARA 01/15 | 02 QUARTOS, SALA DE ESTAR/JANTAR, COZINHA, BWC, SACADA COM CHURRASQUEIRA, ÁREA DE SERVIÇO, GARAGEM | **R$ 210.000,00** [CÓD. 102]

R. MARECHAL DEODORO | EDIFÍCIO RESIDENCIAL PORTO SANTO, 02 QUARTOS, BANHEIRO, SALA, COZINHA, AREA DE SERVIÇO, GARAGEM| **R$ 200.000,00** [CÓD. 806]

R. MINAS GERAIS | EDIFICIO RESIDENCIAL BELA VISTA DE MINAS, 1 SUITE, 02 QUARTOS, BANHEIRO, SALA DE ESTAR, SALA DE JANTAR, COZINHA, AREA DE SERVIÇO, SACADA, 2 VAGAS DE GARAGEM **R$ 307.000,00** [CÓD. 115]

R. CARLOS BARTOLOMEU CANCELLI |CONDOMINIO RESIDENCIAL JOAO DE BARRO, 02 QUARTOS, BANHEIRO, SALA DE ESTAR/JANTAR, COZINHA, AREA DE SERVIÇO, GARAGEM **R$ 110.000,00** [CÓD. 126]

R. MANAUS | RESIDENCIAL MONDRIAN | 02 QUARTOS, SALA, COZINHA, BANHEIRO, AREA DE SERVIÇO, SACADA COM CHURRASQUEIRA, 01 VAGA DE GARAGEM | **R$ 145.000,00** [CÓD. 139]

R. FORTALEZA | RESIDENCIAL VILA GERMANIA | TERREO| APARTAMENTO COM 02 QUARTOS, BANHEIRO, SALA, COZINHA, AREA DE SERVIÇO | PORTARIA 24 H | **R$ 175.000,00** [CÓD. 61]

R. SETE DE SETEMBRO | APARTAMENTO NO EDIFÍCIO RESIDENCIAL ROTHEMBURG | 02 QUARTOS, BANHEIRO, SALA, COZINHA, ÁREA DE SERVIÇO, GARAGEM, PISO TODO EM PORCELANATO, COMPLETO, 02 AR CONDICIONADO SPLIT | **R$ 170.000,00** [CÓD. 140]

RESIDENCIAL PORTO SANTO | 02 QUARTOS, SALA DE ESTAR E JANTAR, COZINHA, ÁREA DE SERVIÇO, 01 VAGA DE GARAGEM, PRONTO PARA MORAR | **R$ 213.733,60** [CÓD. 371]

EDIFÍCIO ESMERALDA | 01 SUÍTE, 02 QUARTOS, BWC, SALA 02 AMBIENTES, SACADA, COZINHA, ÁREA DE SERVIÇO, GARAGEM, FUNDOS, 1º ANDAR, ASSOALHO PARQUET, BANHEIROS COM ARMÁRIOS, PORTÃO ELETRÔNICO, CONDOMÍNIO BEM ZELADO, 87,21M² DE ÁREA ÚTIL | 102,76M² ÁREA TOTAL | **R$ 200.000,00** [CÓD. 13]

EDIFÍCIO RESIDENCIAL SÃO RAFAEL | 01 SUÍTE, 02 QUARTOS, SALA DE ESTAR E JANTAR, COZINHA, LAVABO, BWC, ÁREA DE SERVIÇO, SACADA COM CHURRASQUEIRA, 02 VAGAS DE GARAGEM, PLAYGROUND, SALÃO DE FESTAS | **R$ 555.000,00** [CÓD. 374]

EDIFÍCIO RESIDENCIAL VALPARAÍSO | 01 SUÍTE, 01 QUARTO, SALA DE ESTAR E JANTAR, COZINHA, BWC SOCIAL, ÁREA DE SERVIÇO, SACADA COM CHURRASQUEIRA, 01 VAGA DE GARAGEM | ENTREGA PREVISTA PARA NOVEMBRO DE 2014 | **R$ 257.000,00** [CÓD. 356]

EDIFÍCIO RESIDENCIAL LUCANO | 2º ANDAR | SALA DE ESTAR, COZINHA, BWC, GARAGEM, ÁREA DE SERVIÇO, ESPAÇO COMUM COM CHURRASQUEIRA, PRÉDIO TRANQUILO | **R$ 135.000,00** [CÓD. 382]

EDIFÍCIO RESIDENCIAL VALPARAÍSO | 01 SUÍTE, 02 QUARTOS, SALA DE ESTAR E JANTAR, COZINHA, BWC SOCIAL, ÁREA DE SERVIÇO, SACADA COM CHURRASQUEIRA, 01 VAGA DE GARAGEM | OPÇÕES COM ATÉ 02 VAGAS DE GARAGEM | ENTREGA PREVISTA PARA NOVEMBRO DE 2014 | **R$ 335.000,00** [CÓD. 373]

EDIFÍCIO RESIDENCIAL PORTO SANTO | 6º ANDAR | 02 QUARTOS, SALA DE ESTAR/JANTAR, COZINHA, ÁREA DE SERVIÇO, 02 VAGAS DE GARAGEM | **R$ 210.000,00** [CÓD. 269]

EDIFÍCIO PORTO SANTO | 13º ANDAR | FRENTE | 02 QUARTOS, SALA DE ESTAR E JANTAR CONJUGADAS, COZINHA, ÁREA DE SERVIÇO, BWC, 01 VAGA GARAGEM, ÓTIMA LOCALIZAÇÃO | **R$ 228.000,00** [CÓD. 393]

EDIFÍCIO RESIDENCIAL BELE VILLE | 01 SUÍTE, 02 QUARTOS, SALA DE ESTAR/JANTAR, COZINHA, ÁREA DE SERVIÇO, BWC SOCIAL, SACADA, HALL DE ENTRADA, ELEVADOR, 01 VAGA DE GARAGEM | **R$ 220.000,00** [CÓD. 299]

RUA CÉU AZUL | APARTAMENTO COND. PARK VITÓRIA COM UM ANO E MEIO DE HABITAÇÃO | 3º ANDAR | CONDOMÍNIO APROXIMADAMENTE R$ 100,00 COM ÁGUA INCLUSO| GARAGEM COBERTA, PORTÃO ELETRÔNICO, PORTEIRO A NOITE, 03 QUARTOS, SALA, COZINHA, BWC SOCIAL, SALÃO DE FESTAS| **R$ 118.000,00** [CÓD.394]

RUA VICENTE MACHADO | APARTAMENTO COUNTRY WAY RESIDENCIA | 01 SUÍTE, 02 QUARTOS, BWC SOCIAL, SALA ESTAR/JANTAR, COZINHA, ÁREA DE SERVIÇO, SACADA COM CHURRASQUEIRA, 02 VAGAS DE GARAGEM | **R$ 350.000,00** [CÓD.341]

TERRENOS/ÁREA RURAL

R. ALAMEDA PRIMAVERA | RESIDENCIAL GOLDEN GARDEN | REGIÃO DO LAGO | ÁREA TOTAL 740M². | **R$ 640.000,00** [CÓD.364]

R. TREZE DE MAIO | TERRENO NO COUNTRY COM 550M² | COM 1 CASA DE MADEIRA, MURADO, COM ASFALTO, BEM LOCALIZADO, | **R$ 440.000,00** [COD. 376]

ÁREA DE 1 HECTARES E MEIO EM LINDOESTE | COM 1 CASA DE 03 QUARTOS, SALA DE ESTAR, SALA DE JANTAR, COZINHA, BWC, ÁREA DE SERVIÇO, GARAGEM | **R$ 220.000,00** [COD. 131]

TERRENO PRÓXIMO A BR 277| COM ÁREA DE 2.010,62M² **|** R$ 350.000,00 [COD. 386]

RUA SILVERSTONE | TERRENO EXCELENTE INVESTIMENTO 12X41. ACEITA CARRO COMO FORMA DE PAGAMENTO | R$ 100.000,00 [COD. 159]

JARDIM PADOVANI | TERRENO MEDINDO 12X30,5 | ÁREA TOTAL DE 366M² **|** R$ 140.000,00 [COD. 420]

RUA DAS PALMEIRAS | TERRENO DE 693,75M², OTIMA LOCALIZAÇÃO | R$ 450.000,00 [COD. 133]

SÍTIO EM SEDE ALVORADA | ÁREA DE 182.500M² | CASA RESIDENCIAL EM ALVENARIA COM 200M², ORDENHADEIRAS AUTOMÁTICAS, MANGUEIRA, BARRACÃO, CHIQUEIRO, ÁREA DE PRESERVAÇÃO DENTRO DOS PADRÕES | DISTÂNCIA DE MIL METROS DA BR | R$ 2.200.000,00. [COD. 380]

BARRACÃO | SENDO 377,09M² DE ÁREA DE CONSTRUÇÃO E 428,10M ² DE ÁREA TOTAL. FRENTE 14,20M | ESQUINA COM A AV. ROCHA POMBO | R$ 890.000,00 | [COD. 370]

CASAS/SOBRADO

R. APARECIDA DO NORTE | PIONEIROS CATARINENSE | 01 SUÍTE, 02 QUARTOS, BWC SOCIAL, SALA, COPA, COZINHA C/ ARMÁRIO, SALA, LAVANDERIA, VARANDA FUNDOS, GARAGEM 02 CARROS, CASA MISTA FUNDOS, QUINTAL 60M², CASA DA FRENTE ISOLADA DA CASA DOS FUNDOS, TERRENO 15X40 | **R$ 380.000,00**. [COD.107]

R. ADELAIDE BUENO DA CRUZ | CASA GEMINADA | LOTEAMENTO FLORAIS DO PARANÁ | 03 QUARTOS, SALA DE ESTAR / JANTAR, COZINHA, ÁREA DE SERVIÇO, GARAGEM PARA 2 CARROS - 1 COBERTA, FACHADA COM VIDRO, SOBRA DE TERRENO | **R$ 170.000,00**. [COD.379]

R. MARECHAL CANDIDO RONDON | VILA TOLENTINO | ÁREA CONST. 240,00M² | ÁREA TERRENO 405M² | 02 QUARTOS, 01 SUÍTE, SALA ESTAR, SALA JANTAR, COZINHA, 02 BWC, DEP. EMPREGADA, ÁREA DE SERVIÇO, DESPENSA, SALÃO DE FESTAS, CHURRASQUEIRA, LAJE, EDÍCULA + 1 CASA ALVENARIA | **R$ 430.000,00** [CÓD.335]

R. GIOVANI PALMA DE LIMA | 02 QUARTOS, SALA DE ESTAR, COZINHA, BWC, ÁREA DE SERVIÇO, GARAGEM, EDÍCULA COM CHURRASQUEIRA | **R$ 170.000,00**. [COD.377]

R. CARIRIS | SANTA CRUZ | ÁREA TOTAL DE 45M² | CASA EM CONDOMÍNIO FECHADO | 02 QUARTOS, SALA DE ESTAR, COZINHA, BWC, ÁREA DE SERVIÇO | **R$ 65.000,00 + PARCELAS |** ACEITA PROPOSTA. [COD.366]

R. TINGUIS | 03 QUARTOS, COZINHA, SALA DE ESTAR, BWC, ÁREA DE SERVIÇO | **R$ 220.000,00** [COD.109]

RUA JOAQUIM TAVORA |CASA COM SALA COMERCIAL NO PARQUE SÃO PAULO SENDO: CASA COM 02 SALAS, 03 QUARTOS, 02 BANHEIROS, COZINHA E LAVANDERIA. SALA COMERCIAL COM 02 BANHEIROS, 02 VESTIARIOS, AREA DE LAZER E 02 DEPENDENCIAS PARA USO GERAL COM COZINHA PLANEJADA. IMÓVEL COM APROXIMADAMENTE 400M² SENDO 200M² PARA MORADIA E 200M² PARA COMERCIO | **R$ 680.000,00** | [COD.134]

R. SANTA BRIGIDA | 01 SUITE, 02 QUARTOS, BANHEIRO, SALA, COZINHA, AREA DE SERVIÇO, GARAGEM| **R$ 200.000,00** [COD.127]

R. FORTALEZA | SOBRADO RESIDENCIAL | ENTREGA PREVISTA PARA AGOSTO DE 2014 | PISO EM PORCELANATO | 01 SUÍTE, 02 QUARTOS, BANHEIRO, SALA, COZINHA, ÁREA DE SERVIÇO, GARAGEM | **R$ 320.000,00** [COD.157]

R. FORTALEZA | SOBRADO RESIDENCIAL | ENTREGA PREVISTA PARA AGOSTO DE 2014 | PISO EM PORCELANATO | JANELA COM VIDROS BLINDEX | 01 SUÍTE, 02 QUARTOS, BANHEIRO, SALA, COZINHA, ÁREA DE SERVIÇO, GARAGEM | **R$ 410.000,00** [COD.158]

CASA GEMINADA LOTEAMENTO MIRANTE |02 QUARTOS, SALA DE ESTAR E JANTAR CONJUGADAS, COZINHA, BWC, EDÍCULA COM CHURRASQUEIRA, ÁREA DE SERVIÇO, LOTEAMENTO NOVO E SEGURO | **R$ 160.000,00** [COD.375]

R. MONTE CASTELO | BAIRRO MARIA LUIZA | 03 QUARTOS, BANHEIRO, SALA DE ESTAR, SALA DE JANTAR, COZINHA | **R$ 270.000,00** [CÓD. 138]

SOBRADO RESIDENCIAL | RECANTO TROPICAL | 01 SUÍTE MASTER | 03 QUARTOS, SALA DE ESTAR COM LAREIRA, SALA DE JANTAR, COZINHA, BWC SOCIAL, LAVABO, EDÍCULA COM CHURRASQUEIRA E SUÍTE, PISCINA, 04 VAGAS DE GARAGEM | **R$ 1.250.000,00** [CÓD. 372]

CASA ALVENARIA | RUA NATAL | CENTRO | 240M² DE ÁREA CONSTRUÍDA E TERRENO MEDINDO 15X32,5M², COM TOTAL DE 487,5M² | **R$ 590.000,00** | [CÓD. 402]

RUA DA QUITANDA | CASA ALVENARIA | 02 QUARTOS, SALA, COZINHA, BWC, ÁREA DE SERVIÇO, GARAGEM, PORTÃO ELETRÔNICO, MURADA. PRÓXIMO A ESCOLAS E SUPERMERCADOS | **R$ 125.000,00** [CÓD.97]

RUA SAVINO CAMPAGNOLO | CASA RESIDENCIAL | BWC, SALA DE JANTAR, COZINHA, DESPENSA, DEP.DE EMPREGADA, ÁREA DE SERVIÇO, GARAGEM PARA 02 CARROS, EDÍCULA COM CHURRASQUEIRA, PISCINA | **R$ 280.000,00** [CÓD.385]

SOBRADO PRÓX. UNIPAR | 01 QUARTO, 01 SUÍTE, 01 SUÍTE MÁSTER COM BANHEIRA E CLOSET, SALA DE TV, SALA DE ESTAR/JANTAR, COZINHA, 02 LAVABOS, BWC SOCIAL, 02 SACADAS, DESPENSA, ÁREA DE SERVIÇO, 03 VAGAS DE GARAGEM COBERTAS, EDÍCULA, ESCADA REVESTIDA EM GRANITO, CORRIMÃO, PORTAS E JANELAS EM MADEIRA DE LEI. OBS: FICARÁ NA CASA: ARMÁRIOS DA COZINHA E EDÍCULA, ROUPEIROS DO QUARTO/SUÍTE | **R$ 1.200.000,00** [COD.400]

PRÉDIO COMERCIAL

R. FORTALEZA | RECANTO TROPICAL | SOBRADO 02 ANDARES, SALA COMERCIAL TÉRREO 253,70M², 01 APTO 262,48M² | 03 QUARTOS, 01 SUÍTE, SALA DE ESTAR / JANTAR, COZINHA, LAVABO, BWC, SACADA, ÁREA DE SERVIÇO, 04 VAGAS DE GARAGENS, DESPENSA, SALÃO DE FESTAS, CHURRASQUEIRA, TERRENO COM 538,56, ÁREA DE CONSTRUÍDA 523,18. | **R$ 1.800.000,00** | COD [116]

RUA CABO JOSE HERMINIO DE SÁ | SALA COMERCIAL TERREA COM APROXIMADAMENTE 600 M², CONTENDO 02 BANHEIROS PRIVATIVOS COM VESTIARIOS E 02 BANHEIROS SOCIAIS, COM ESPAÇO PARA DEPÓSITO. SOBRE LOJA COM APROXIMADAMENTE 250M², CONTENDO 03 QUARTOS, 01 SUÍTE, BANHEIRO SOCIAL, SALA DE ESTAR/ JANTAR, COZINHA, LAVANDERIA, ÁREA DE LAZER COM CHURRASQUEIRA E SOTÃO COM APROXIMADAMENTE 100M². AREA TOTAL CONSTRUÍDA DE APROXIMADAMENTE 950M², TODA EM ALVENARIA | **R$ 980.000,00** [CÓD. 135]

LOCAÇÃO

APARTAMENTOS

R. MARECHAL DEODORO | EDIFICIO RESIDENCIAL PORTO SANTO, 10° ANDAR, 2 QUARTOS, BWC, SALA DE ESTAR, JANTAR, COZINHA, AREA DE SERVIÇO, GARAGEM, R$750,00 [CÓD. 48]

R. MARECHAL DEODORO | RES. HYDE PARK | 03 QUARTOS, SALA ESTAR / JANTAR, COZINHA, ÁREA DE SERVIÇO, BWC, SALÃO DE FESTAS, PLAYGROUND, GARAGEM | **R$ 700,00** [COD.53]

R. CARLOS BARTOLOMEU CANCELLI | RESIDENCIAL JOÃO DE BARRO | 02 QUARTOS, SALA DE ESTAR/JANTAR, COZINHA, BWC, ÁREA DE SERVIÇO, GARAGEM, PLAYGROUND, SALÃO DE FESTAS, QUIOSQUES COM CHURRASQUEIRA | **R$ 450,00** [COD.71]

R. FORTALEZA | RESIDENCIAL LUCANO | TÉRREO | 02 QUARTOS, SALA DE ESTAR, COZINHA, BWC, ÁREA DE SERVIÇO, GARAGEM, ÁREA NOS FUNDOS, CHURRASQUEIRA | **R$ 650,00** [COD.52]

R. CARLOS BARTOLOMEU CANCELLI | RESIDENCIAL JOÃO DE BARRO | 02 QUARTOS, SALA DE ESTAR/JANTAR, COZINHA, BWC, ÁREA DE SERVIÇO, BWC, GARAGEM, PLAYGROUND, SALÃO DE FESTAS, PORTARIA 24H, QUIOSQUES COM CHURRASQUEIRA| **R$ 500,00** [COD.33]

R. CARLOS BARTOLOMEU CANCELLI | CONDOMÍNIO RESIDENCIAL JOÃO DE BARRO | 2º ANDAR | 2 QUARTOS, BWC, SALA DE ESTAR / JANTAR, COZINHA, ÁREA DE SERVIÇO| **R$ 400,00** [COD.39]

R. CARLOS BARTOLOMEU CANCELLI | CONDOMINIO RESIDENCIAL JOÃO DE BARRO, 02 QUARTOS, BANHEIRO, SALA DE ESTAR/JANTAR, COZINHA, ÁREA DE SERVIÇO, GARAGEM **R$ 450,00** [COD.66]

R. JOÃO DE MATOS | APARTAMENTO NO CONDOMÍNIO JARDIM CRISTAL | 03 QUARTOS, BANHEIRO, SALA, COZINHA, ÁREA DE SERVIÇO, GARAGEM | **R$ 780,00** [COD.94]

R. TIRADENTES | CONDOMÍNIO RESIDENCIAL DOS PINHEIROS | 02 QUARTOS, BANHEIRO, SALA, COZINHA, ÁREA DE SERVIÇO, GARAGEM | **R$ 500,00** [COD.82]

APARTAMENTO NO RESIDENCIAL ROTHENBURG | PORTARIA 24 HORAS | PLAYGROUND, SALÃO DE FESTAS, 02 QUARTOS, BANHEIRO, SALA DE ESTAR/JANTAR, COZINHA, ÁREA DE SERVIÇO, GARAGEM, PISO EM PORCELANATO, COZINHA PLANEJADA, BANHEIRO COM ARMÁRIOS E BOX,02 AR CONDICIONADO SPLIT | **R$ 800,00** [COD.395]

APARTAMENTO RESIDENCIAL DAS TORRES | EM FRENTE A UMA DAS MAIORES FACULDADES DE CASCAVEL | 02 QUARTOS, SALA DE ESTAR/JANTAR, COZINHA, ÁREA DE SERVIÇO, SACADA COM CHURRASQUEIRA | **R$ 750,00** [COD.355]

APARTAMENTO RESIDENCIAL NOVA CONQUISTA | 02 QUARTOS, COZINHA, SALA, BWC, 01 VAGA DE GARAGEM COBERTA, ÁREA DE SERVIÇO, SACADA, PORTÃO ELETRÔNICO, INTERFONE. | **R$ 480,00** [COD.399]

APARTAMENTO RESIDENCIAL MUNIQUE | 02 QUARTOS, SALA ESTAR/JANTAR, COZINHA PLANEJADA, BWC SOCIAL, ÁREA DE SERVIÇO, 01 VAGA DE GARAGEM COBERTA | **R$ 750,00** [COD.111]

APARTAMENTO PRÓXIMO A FAG | 02 QUARTOS, SALA DE ESTAR/JANTAR CONJUGADAS, COZINHA, ÁREA DE SERVIÇO, SACADA COM CHURRASQUEIRA, BWC SOCIAL, 01 VAGA DE GARAGEM | CONDOMÍNIO APROXIMADAMENTE R$ 70,00 | **R$ 750,00** [COD.396]

R. VICENTE MACHADO | EDIFICIO RESIDENCIAL PAJUSSARA | APARTAMENTO DE APROXIMADAMENTE 350 M² | 1 SUITE MASTER , 02 QUARTOS, BANHEIRO, LAVABO, SALA DE ESTAR/JANTAR, SALA DE TV, HALL SOCIAL MOBILIADO, COZINHA, ÁREA DE SERVIÇO | O APARTAMENTO CONTEM MOBILIA COMPLETA | **R$ 2.200,00** [COD.88]

SALAS COMERCIAIS E BARRACÕES

RUA MARANHÃO | CENTRO COMERCIAL COLISEO, EM FRENTE AO HOSPITAL POLICLÍNICA | EXCELENTE LOCALIZAÇÃO, ACABAMENTO A SUA ESCOLHA, ATENDE TODAS AS NORMAS DA VIGILÂNCIA SANITÁRIA, ESPAÇOS COMUNS AGRADÁVEIS PARA SUA ESPERA, BANHEIROS E FRAUDÁRIOS EM TODOS OS ANDARES, ELEVADORES COM ALTA CAPACIDADE | SOB CONSULTA [CÓD. 151]

RUA PONTA GROSSA | SALA COMERCIAL NA REGIÃO DO SÃO CRISTÓVÃO | COM APROXIMADAMENTE 30M² | SOB CONSULTA [CÓD. 388]

AVENIDA TANCREDO NEVES | BARRACÃO DE ALVENARIA | COM ÁREA ÚTIL DE 150 M² | ÁREA TOTAL DE 336 M² | COM PÁTIO NA FRENTE | **R$ 2.800,00** [CÓD. 57]

MARGINAL DA BR 277 - PARQUE SÃO PAULO | BARRACÃO DE ALVENARIA, COM 328M² DE ÁREA ÚTIL E 533M² DE ÁREA TOTAL | **R$ 3.000,00** [CÓD. 125]

CASAS, SOBRADOS E KITNETES

R. GIOVANI PALMA DE LIMA | CASA GEMINADA, 02 QUARTOS, BANHEIRO SOCIAL, SALA, COZINHA, GARAGEM, EDÍCULA COM CHURRASQUEIRA, ÁREA DE SERVIÇO | **R$ 800,00** [COD.77]

SOBRADO RESIDENCIAL COHAMIC | 03 QUARTOS, SALA, COZINHA, GARAGEM COBERTA, BWC, PRÓXIMA A ESCOLAS, SUPERMERCADOS, ÁREA DE LAZER, CONDOMÍNIO, EXCELENTE LOCALIZAÇÃO, COM QUADRAS ESPORTIVAS E PLAYGROUND. | **R$ 800,00** [COD.398]

R. JOSÉ DO PATROCÍNIO | CASA MADEIRA | 3 QUARTOS, SALA ESTAR/JANTAR, COZINHA, ÁREA DE SERVIÇO, BWC, 1 VAGA DE GARAGEM, COM SOBRA DE TERRENO. REGIÃO PRIVILEGIADA| **R$ 650,00** [COD.204]

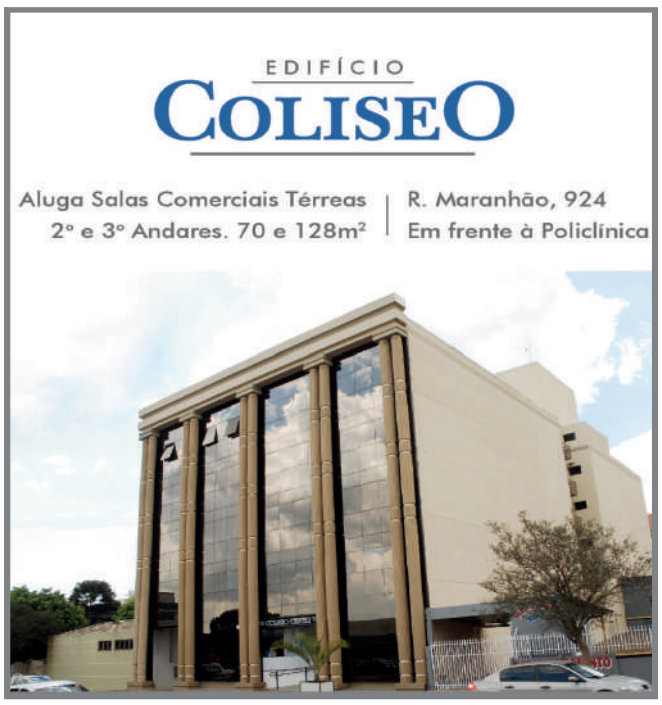

SOBRADO PRÓX. UNIPAR | 01 QUARTO, 01 SUÍTE, 01 SUÍTE MÁSTER COM BANHEIRA E CLOSET, SALA DE TV, SALA DE ESTAR/JANTAR, COZINHA, 02 LAVABOS, BWC SOCIAL, 02 SACADAS, DESPENSA, ÁREA DE SERVIÇO, 03 VAGAS DE GARAGEM COBERTAS, EDÍCULA, ESCADA REVESTIDA EM GRANITO, CORRIMÃO, PORTAS E JANELAS EM MADEIRA DE LEI. OBS: FICARÁ NA CASA PARA LOCAÇÃO: ARMÁRIOS DA COZINHA E EDÍCULA, ROUPEIROS DO QUARTO/SUÍTE | **R$ 3.500,00** [COD.401]

R. FORTALEZA | RESIDENCIAL VILA GERMANIA | 02 QUARTOS, BANHEIRO, SALA, COZINHA, ÁREA DE SERVIÇO, GARAGEM, PORTARIA 24 HORAS **R$ 600,00** [COD.384]

creci 7297

GERSON PARANHOS

www.gersonparanhos.com.br CORRETOR DE IMÓVEIS

SALAS COMERCIAIS

SALAS COMERCIAIS NO CENTRO: CONJUNTO DE SALAS COMERCIAIS 107,67 M², COM 4 SALAS, 2 BANHEIROS E 2 COZINHAS NO CENTRO COMERCIAL CASCAVEL, ANDAR ALTO ..... **R$ 260.000,00**

APARTAMENTOS

ED. SAN MARINO: CENTRO, ENFRENTE A D' ANGELIS, COM SUITE + 2 QUARTOS, SALA, COZINHA, BANHEIRO, SACADA, 1 VAGA DE GARAGEM, DESOCUPADO . **R$ 250.000,00**
ED. RESIDENCIAL CRISTAL: 90,00 M², 3 QUARTOS, SALA/COPA, COZINHA, WC, 1 VAGA DE GARAGEM, SEMI MOBILIADO ..... **R$ 200.000,00**
ED. ANA CAROLINA: PROX. COLÉGIO SANTA MARIA: 92,00 M² 2 QUARTOS, SALA, COZINHA, LAV. SACADA, WC SOCIAL ..... -**R$ 190.000,00**
ED. COQUEIRAL: 3 QUARTOS, SALA EM L, COZINHA, LAVANDERIA E GARAGEM ..... **R$ 160.000,00**

CASAS / SOBRADOS

CENTRO: DUAS CASAS DE ALVENARIA, UMA C/ 164,00 M², DE 3 QUARTOS, SALA, COZ., LAVABO, BANHEIRO, LAVANDERIA E GARAGEM OUTRA DE 80,00 M², 2 QUARTOS, SALA, COZ., BANHEIRO E GARAGEM LOTE 16 X 37, RUA NEREU RAMOS, 2737 **R$ 430.000,00**
CASA NO PARQUE SÃO PAULO: APROX. 200,00 M², COM 4 QUARTOS, SALA, COZINHA, BANHEIRO, LOTE E ESQUINA COM 402 M², (12,00 X 33,50) ..... **R$ 350.000,00**
CASA JD. SEMINÁRIO: (TROPICAL), ALVENARIA DE LAGE, COM SUIÍTE + 2 QUARTOS, SALA, COPA COZINHA, BANHEIRO E GARAGEM + EDÍCULA, LOTE DE 13 X 30 ..... **R$ 300.000,00**
SOBRADO NO CENTRO: 127,00 M², SUÍTE + 2 QUARTOS, WC SOCIAL, SALA, COPA/ COZINHA, ÁREA DE SERVIÇO, CHURRASQUEIRA, LAVABO E GARAGEM, RUA BELÉM, 1488 – C ..... **R$ 280.000,00**
CASA NO PARIGOT DE SOUZA: ALV. 112,10 M², SUÍTE + 2 QTOS, SALA EM 2 AMBIENTES, COZINHA, BANHEIRO, ÁREA DE SERVIÇO, GARAGEM, LOTE 240,00 M², ACEITA-SE APTO ..... **R$ 230.000,00**
CASAS PARA FINANCIAMENTO PELO PROGRAMA MINHA CASA MINHA VIDA, 55,00 M², 2 QUARTOS + DEP. EM CONDOMÍNIO NO JD. CLARITO ..... **R$ 140.000,00**

LOTES A VENDA

TROPICAL: DOIS LOTES JUNTOS 980,00 M²,(28 X 35), MURADO, RUA FAGUNDES VARELLA, CADA LOTE ..... **R$ 350.000,00**
ANGRA DOS REIS: 286,00, (10 X 28,60), ESQUINA RUA ESPINELIO COM TUPINAMBÁS ..... **R$ 140.000,00**
JD. VALE DO SOL: 323,00 M², RUA OTHELO CELESTINO, ENTRE FORTALEZA E RECIFE ..... **R$ 125.000,00**
JD. TARUMÃ: DOIS LOTES JUNTOS, ÁREA TOTAL 480,00 M², (16 X 30), RUA GALILEU ... . **R$ 90.000,00**
JD. PETRÓPOLIS: 366,00 M², SENDO 12,00 X 30,50 RUA MISAEL MENDONÇA ..... **R$ 70.000,00**
CHÁCARA NO LAGO AZUL 6.008,00, PRÓXIMO A BR 369, C/ CASA 100,00 M² + BARRACÃO 100,00 M², 75% MURADA, ACEITA-SE APARTAMENTO ..... **R$ 630.000,00**

Rua Souza Naves, 4150 - abaixo do Itaú Fone 3225.2540 - 9972.3834 - 8403.0652

CADINI IMÓVEIS

Plantão: (45) 9822-1888
(45) 3038-0777

acesse: www.cadiniimoveis.com.br

VENDA - LOCAÇÃO - AVALIAÇÃO

VENDAS

APARTAMENTOS
COUNTRY: Ed. Poty 64m², dois qtos, sacada churrasq, vaga coberta, em construção.....a partir de R$ 165.000,00
COQUEIRAL: Ed. Pres. JK, 51,90m² área privativa, um quarto, sacada com churrasqueira, vaga... R$ 175.472,00
CLAUDETE: Ed. Totteham, próx. Shopping JL, 77m² área total, dois qtos, sacada com churrasq. R$ 170.000,00
COQUEIRAL: Ed. Matisse, 55m² área privativa, dois quartos, sacada churrasqueira, em constr.... R$ 180.000,00
CENTRO: Ed. Ana Lúcia, novo, 76m² área privativa, dois quartos, lavanderia, a partir de...R$206.573,40
CENTRO: Ed. Curitiba Res., 65,07m² área priv., sacada, duas vagas, entr Dez/2015.. a partir de R$ 210.772,32
CENTRO: Res. Sonata, 70m² área priv., suíte, um quarto, sacada churrasq., uma gar..... a partir de R$ 260.000,00
CENTRO: Ed. Prime Tower Residence, 146,24m², suíte mast, sacada gourmet c/ chur... a partir de R$ 296.440,00
COQUEIRAL: Ed.Oliva, 146,67m² área total. Sala de Estar/Jantar, Sacada c/ chur, dois, três ou quatro quartos, uma suíte, Lavabo, Cozinha, Opções de planta, área de serviços, wc social, duas ou três vagas de garagem, depósitos individuais no estacionamento, forro de gesso, gas individual, agua indiv.....a partir 300.340,00
CENTRO: Ed. Bellatrix, 100,65m² área priv, suíte, um ou dois qtos, duas vagas..... a partir de R$ 420.000,00

ATENÇÃO INVESTIDOR
32 quitinetes na unioeste, 100% alugadas, rendimento mensal R$9.000,00 reais.....R$ 1.800.000,00

TERRENOS
FLORAIS DO PARANÁ: 250m² sendo 10x25m, ao lado do IFET, até 120x para pagar... a partir de R$ 77.200,00
14 DE NOVEMBRO: 420m² sendo 12x35m, Rua Alípio de Souza Leal, aceita-se propostas..... R$ 145.000,00
SANTO ONOFRE: 525m², taxa de ocupação de 60%, quadra 26 lote 12, rua Potiguaras n°535.....R$ 250.000,00
CENTRO: 490m² sendo 14x35m, próx. colégio municipal, 70% tx ocupação, aceita-se propostas.. R$ 300.000,00
CENTRO: 660m² sendo 12x55m, próprio comércio, próx. ao Hospital Salete, 70% tx ocupação.... R$ 500.000,00
CENTRO: 532m² sendo 14x38m, 50m do Shopping JL. Aceita-se propostas..... R$ 600.000,00
CENTRO: 715m² sendo 13x55m, tx ocupação 70%, próximo a Pão de Ló, aceita-se propostas.. R$ 720.000,00

CASAS
REGIÃO DO LAGO: terreno 562,50 m² próximo a Anhanguera com uma suíte, dois quartos, sala, cozinha, wc, lavanderia, garagem, aceita troca por apartamento/sobrado/ carro..... R$ 390.000,00
ANGRA DOS REIS: 72,35m², laje, gesso, suíte, dois quartos, próx. a Univel, sobra de terreno..... R$ 185.000,00
CENTRO: 200m², terreno 560m², laje, suíte, três quartos, prox. Shopping JL, aceita-se propostas.. R$ 600.000,00

SOBRADOS
NEVA: 105m², suíte, dois quartos, cozinha mobiliada, garagem, de frente para a rua..... R$ 275.000,00
CANADÁ: 120m²,suíte,2quartos, garagem para 4 carro banheiro social, copa, cozinha, lavanderias..... R$ 300.000,00
NEVA: 138m², novo, suíte com closet, dois quartos, churrasqueira, garagem para dois carros..... R$ 370.000,00
NEVA: 368m², 588m² terreno, ao lado do colégio, suíte máster closet e sacada, suíte c/escritório, dois qtos, duas salas de estar, sala de jantar, cozinha, lavanderia, dependência empregada, lavabo, depósito, quatro vagas de garagem e edícula contendo qto, sala de estar, sala de jantar, churrasq., sobra de terreno, cerca elétrica e alarme. Aceita-se imóvel de menor valor no Neva.. Consulte-nos

LOCAÇÕES

APARTAMENTO DON PEDRO: 60m² de frente para rua, com três quartos, coz, WC, área de serviço, garagem.....R$ 650,00*
APARTAMENTO NO CENTRO: novo, próx. a praça da Bíblia, 80m², suíte, um quarto, garagem.....R$ 800,00*
APARTAMENTO NO CENTRO: novo, prox. a praça da Bíblia, 97m², sacada, suíte, dois, quartos.....R$ 1.050,00*
APARTAMENTO NO CENTRO: novo, 85m², dois quartos, área de serviço, cozinha planejada, wc.....R$ 1.100,00
SALA COMERCIAL NO CENTRO: 75 m² em duas partes, WC para cadeirante, energia 110W e 220W.....R$1.600,00

*Valor líquido para pagamento pontual.

DESTAQUES

VENDA
APTO. NO CENTRO
H. Rieger Residence: 142m² área total, uma suíte, dois quartos, duas vagas de garagem, sacada com churrasqueira, lavanderia..... a partir de R$ 351.463,71

VENDA
TERRENO CATARATAS
3.163,50m², de frente para a BR 369, no Núcleo Industrial, ideal para indústrias e comércio, aceita-se propostas ..... R$ 1.800.000,00

VENDA
APTO NO COQUEIRAL
146M² a 328m² área total, suíte, dois, três ou quatro dormitórios, duas ou três vagas de garagem, em construção.....a partir de R$ 309.140,00

Rua Presidente Bernardes, 1883 Centro - Cascavel - PR
mais imóveis acesse: www.cadiniimoveis.com.br

KASSOL NEGÓCIOS IMOBILIÁRIOS

Credibilidade a serviço de seus sonhos!

creci J-4805

www.kassolimoveis.com.br

|45| 3096-8383 / Plantão: 9818-8383

APARTAMENTOS

ED. Prime Tower Residence – Localizado na R. MARECHAL DEODORO - CENTRO. Com 1 Suíte Master, 2 Quartos, Sala Estar e Jantar, Sacada Com Churrasqueira e Pia, Cozinha, Área de Serviço, BWC Social. Com 2 vagas de garagens cobertas. Possui 146,24 m² de área total e 83,59 m² de área privativa. ..... **Valor R$ 318.510,00.**
ED. Maria Vitória II – Apto Localizado na R. PUBLIO PIMENTEL - ALTO ALEGRE. Com 3 quartos, sala 2 Ambientes, cozinha, área de serviço, churrasqueira, 2 Bwc social. Com 1 vaga de garagem coberta. Condomínio R$ 50,00. Possui portão eletrônico. ..... **Valor R$ 230.000,00.**
ED. João Padilha . Localizado na R. JOÃO PADILHA - FAG. Com 2 Quartos, Sala 2 Ambientes com sacada, Cozinha, Área de Serviço, BWC Social. Pintura nova. Possui portão eletrônico. ..... **Valor R$ 160.000,00.**
ED. Tanielle. Localizado na R VISCONDE DO RIO BRANCO - CENTRO. Com 1 Suíte Simples, 2 Quartos, Sala 2 Ambientes, Sala de Jantar, Cozinha Planejada, Área de Serviço, Dep. de Empregada, BWC Social. Com 1 vaga de garagem coberta. Semi mobiliado. Possui 182 m² de área total e 162 m² de área privativa. ..... **Valor R$ 340.000,00.**

CASAS / SOBRADOS

• **Casa, localizada na R. CARLOS DE CARVALHO - CENTRO.** Com 1 Suíte Simples, 2 Quartos, Sala de Jantar, Sala de TV, Cozinha, Lavanderia, Dep. de Empregada, BWC Social, BWC Dep. Empregada. Com 2 vagas de garagens coberta. Com 747,5 m² de área do terreno. ..... **Valor R$ 800.000,00.**
• **Casa na R. OTELO CELESTINO DE CASTILHO - JD ACLIMAÇÃO.** Com 1 Suíte e 3 Quartos, 1 Sala 2 Ambientes, Sala de Jantar, Cozinha, Área de Serviço, Despensa, BWC Social. Com 145 m² de área construída l e 631,88 m² de área do terreno. ..... **Valor R$ 230.000,00.**
• **Sobrado na R. CASSIANO JORGE FERNANDES Nº 699 - JD MARIA LUIZA.** Com 1 Suíte Master, 1 Suíte Simples, 2 Quartos, Sala Estar, Sala de Jantar, Sala Íntima, Cozinha, Área de Serviço, Dep. de Empregada. Com 2 vagas de garagens cobertas e churrasqueira. Com 363 m² de área construída e 787,5 m² de área do terreno. ..... **Valor R$ 1.400.000,00.**
Sobrado localizado na R. ARLINDO OSCAR CARELLI - CONTINENTAL PARK. Com 1 Suíte Simples, 2 Quartos, Sala 1 Ambiente, Cozinha, BWC Social. Com 4 vagas de garagens descobertas. Pintura nova. ..... **Valor R$ 340.000,00.**
Sobrado localizado na R FAGUNDES VARELA - JD TROPICAL. Com 1 Suíte Master com sacada, 2 Quartos com sacada, 1 Quarto, Sala Estar, Sala de Jantar, Sala Íntima, Jardim de Inverno, Cozinha Planejada, Dep. de Empregada, Área de Serviço Planejado, BWC Social, Lavabo. Com 2 vagas de garagens cobertas. Com 1 vaga de garagem descoberta. Possui portão eletrônico, cerca elétrica e piscina aquecida. ..... **Valor R$ 1.000.000,00**
•**BARRACÃO** localizado na R VITÓRIA - NEVA. Com 250 m² de área total. ..... Valor R$ 900.000,00.
• **CASA localizada na R. Antonio Alves Massaneiro -** Centro. Com 1 suíte simples, 4 quartos, sala de jantar, sala íntima, cozinha, área de serviço, dep. de empregada, bwc social. Com 2 vagas de garagens coberta. Possui Edícula com 1 bwc, despensa, churrasqueira, pia. Com 307m² de área construída + 50m ² de Edícula 870m² de área do terreno. ..... **Valor R$ 1.500.000,00**

TERRENOS

Terreno localizado na BR 369 - ZONA RURAL. Área total de 1200 m². Com medidas de 24 m largura por 50 m de comprimento. Possui Água, Arborização, Luz, Calçada. ..... **Valor R$ 100.000,00.**
Terreno na R. JORGE LACERDA ESQ. COM R. LUIZ VENTURINI- Terreno Comercial . Área total de 495 m². Com medidas de 15 m largura por 33 m de comprimento. Possui Água, Asfalto, Luz, Esgoto, Calçada..... **Valor R$ 345.000,00**

R. Visconde do Rio Branco, 2856 - Centro - Cascavel - PR

Treviso Imóveis Ltda.

Desde 1981 CRECI 989 J

Venda | Administração | Avaliação

Av. Brasil, 5980 - Conj. 110 - **Fone/Fax (45) 3225-4240**
CEP 85812-001 - Cascavel - Paraná
E-mail: imobiliariatreviso@uol.com.br - www.trevisoimoveis.com.br

VENDAS
JARDIM NOVA YORK: casa em alvenaria com 110 m2, mais dois aptos 60 m2 cada, terreno 448 m2, na Matelândia, de esquina. ..... R$580.000,00
LOCAÇÃO:
RESIDÊNCIA: PAR. SÃO PAULO: 02 dorm.,sala,cozinha,banh.,garagem. Aluguel:600,00
RESIDÊNCIA: próx. Quartel, condomínio fechado, 02 dorm, cozinha/sala, banheiro, lavanderia, uma vaga para carro. Portão eletrônico. Rua Adelino Andre Catani, Jardim Itamarati. .....R$500,00
RESIDÊNCIA: 02 dorm.sala, cozinha, banh. lavand. garagem,alven.fundos, Jd. Pinheiros .....R$400,00
ED. BARCELONA:01 suite,02 dorm., cozinha com armários, banheiros com armários, 02 vagas, final de obra, próx. rodoviária. ....Aluguel: R$1.600,00 mais encargos
ED. BARCELONA: 02 dorm., cozinha com armários, banheiro com armário, uma vaga, ...Aluguel: R$l.300,00
ED. TREVISO: Sala com 21 M2, s/ vaga de garagem..... ..... Aluguel:300,00 mais taxas, 1º andar
ED. ANA CAROLINA: 2º and. Fundos, 02 dorm. sala, coz. banh. área de serviço, sacada c/churrasqueira, esq. Colégio Santa Maria. .... Aluguel R$700,00, mais taxas.
ED. SUL BRASILEIRO: Apto 22, com 02 dormitórios, sala, cozinha com armários, banheiro, no calçadão, próx. Catedral - .....R$600,00
ED. BRISTOL: Apto. 8º na Rua Paraná, próx. Marista,02 dorm.,sala 02 amb. banh. aux, escritório, uma vaga ..... Aluguel: R$750,00
ED. RIO BRANCO: **ALUGO OU VENDO**: **Apto**. com 01 suíte, 02 dorm. sala com sacada, cozinha, banheiro social, piso de madeira, área de serviço, 8º andar, próx. Panificadora Real, Centro ..... R$1.300,00, mais taxas.
ED. MARIA AUGUSTA: Apto.01 suíte,02 dorm.,banh.social, sala com sacada, 11º andar,carpê de madeira, uma vaga, fte. Hosp. Lima. .... Aluguel: R$1.100,00, mais taxas
NEVA: Edif. pequeno, Apto. com 02 dorm. sala 02 amb. sacada, térreo, uma vaga..... Aluguel R$550,00.
KITINETE: na rua JK, perto da UNIPAR. Balcão com pia, banheiro, ... Aluguel R$350,00
ED. TREVISO: Apto. com 02 dorm., cozinha, banheiro, sem vaga de garagem, calçadão. ..... R$ 450,00 mais taxas

CRECI 3149-J

V. moretti
Assessoria Imobiliária

Av. Brasil, 7515 - Ed. Moretti - **TEL. (45) 3322-1515** www.vmoretti.com.br / e-mail: vmoretti@vmoretti.com.br

VENDA

TERRENOS

TERRENO: Localizado no loteamento Aquarela do Brasil, com área de 300m² ..... R$84.800,00
TERRENO: com área de 455m² (13x35), localizado na Rua: Marechal Floriano, nº2333, Centro ..... R$240.000,00
TERRENO: com área de 560m² (14mX40m), localizado na Rua João Padilha (entre Av. das Torres e Emir Sfair), loteamento Fag ..... R$200.000,00

APARTAMENTOS

APTO: Localizado em Balneário Camboriú-Sc, com área de 164,9650m², suíte principal com hidromassagem, 02 suítes, cozinha, área de serviço com BWC, lavabo, living, sacada, 02 vagas de garagem ..... R$1.850.000,00
APTO: Localizado em Itapema – SC, com área de aprox. 172,71m², 02 suítes, 02 demi-suítes, lavabo, living, cozinha, área de serviço, sacada com churrasqueira e área de Split, vaga de garagem ..... R$1.100.000,00
APTO: Ed. Mediterranee, localizado na Rua: Manoel Ribas, nº2621, hall social e serviço, 03 quartos sendo 01 suíte com sacada, lavabo, escritório com sacada, sala de estar, banheiro, cozinha, quarto e banheiro de empregada, despensa, 2 vagas de garagem (Troca por apartamento de menor valor) ..... R$800.000,00
APTO: Ed. Guiomar Rezende, localizado na Rua Barão do Cerro Azul, nº1220, Centro, 01 suíte, 02 quartos, sala 02 ambientes, sacada com churrasqueira, cozinha, área de serviço, 02 vagas de garagem ..... R$530.000,00
APTO: Ed. Rio Negro, localizado na Rua Afonso Pena, nº1660, centro, com mobília, 01 suíte, 02 quartos, sala, cozinha, sacada, área de serviço, dependência de empregada, 02 vagas de garagem ..... R$400.000,00
APTO: Ed. Rio Branco, localizado na Rua Rio Grande do Sul nº769, 11º Andar, com piscina no condomínio, elevador, 01 suíte e 01 quarto, 01 quarto escritório, demais dependências ..... R$330.000,00
APTO: Ed. Visconde de Guarapuava com 89,87m², 01 quarto, sala, cozinha, banheiro, área de serviço, 01 vaga de garagem ..... R$150.000,00
APTO: Res. Coqueiral localizado na Rua João Lili Cirico, Coqueiral com 03 quartos, sala, cozinha, banheiro, área de serviço, 01 vaga de garagem ..... R$140.000,00

CASA

CASA: Localizada na Rua Casemiro de Abreu com 01 suíte com banheira, 03 quartos, sala, cozinha com moveis planejados, lavabo, banheiro, edícula com churrasqueira, área de serviço, escritório com deposito, 05 vagas de garagem ..... R$700.000,00
CASA: Localizada na Rua Casemiro de Abreu com 01 suíte com banheira, 03 quartos, sala, cozinha com moveis planejados, lavabo, banheiro, edícula com churrasqueira, área de serviço, 02 vagas de garagem ..... R$500.000,00
CASA: Localizada na Rua Recife, Jardim Aclimação, CASA FRENTE com 02 Suítes, 01 Quarto, área com churrasqueira e demais dependências, 02 vagas de garagem. CASA FUNDOS com 02 quartos, banheiro, sala e cozinha conjugada ..... R$280.000,00
CASA: Localizada na Rua Agostinho, nº218, Santa Mônica, lote com 390m² sobre o mesmo edificado 02 casas, casa frente com 01 quarto, e casa fundos com 02 quartos e demais dependências ..... R$250.000,00
CASA NOVA: Localizada na Rua Verde, Bela Vista, com 03 quartos, sala, cozinha, banheiro, área de serviço, 01 vaga de garagem ..... R$220.000,00
CASA: Localizada na Rua Kamayuras esquina com Rua Tupiniquins, bairro Santa Cruz, terreno com 457,50m² sobre o mesmo edificado 03 casas ..... R$150.000,00.
CASA: Res. Pantanal, com 02 quartos, sala, cozinha, banheiro, 02 vagas de garagem ..... R$85.000,00

BARRACÃO
BARRACÂO: Localizado na Rua General Osório, Parque São Paulo com aproximadamente 288m² ..... R$450.000,00

IMÓVEIS PARA LOCAÇÃO
APARTAMENTOS

APTO: Ed. Mediterranee localizado na Rua Manoel Ribas, nº2621, hall social e serviço, 03 quartos sendo 01 suíte com sacada, lavabo, escritório com sacada, sala de estar, banheiro, cozinha, quarto e banheiro de empregada, despensa, 2 vagas de garagem ..... R$2.700,00
APTO: Ed. Barcelona localizado na Rua Rio de Janeiro, nº3002, Centro, com 01 Suíte, 02 Quartos, sala, cozinha, banheiro, 02 vagas de garagem ..... R$1.800,00
APTO: Ed. Mariah, localizado na Rua Manoel Ribas nº2477, Centro com 01 suíte, 02 quartos, sala, cozinha mobiliada, banheiro, 02 vagas de garagem ..... R$1.750,00
APTO: Ed. Guiomar Rezende Localizado na Rua Barão do Cerro Azul, nº1220, Centro, 01 suíte, 02 quartos, sala 02 ambientes, sacada com churrasqueira, cozinha, área de serviço, 02 vagas de garagem ..... R$1.600,00
APTO: Localizado na Rua Paraná, nº1614, Centro, com 01 Suíte, 02 Quartos, sala para 02 ambientes, sacada, cozinha com mobília, área de serviço, 01 vaga de garagem ..... R$1.500,00
APTO: Localizado na Rua Carlos Gomes, nº2615, Parque São Paulo, com 01 suíte, 03 quartos, 02 banheiros, sala, sacada, cozinha, área de serviço, 02 vagas de garagem ..... R$1.300,00
APTO: Ed. Dona Adélia, localizado na Rua São Paulo nº869, Centro. 01 suíte, 02 quartos, sala, cozinha semi mobiliado, 02 vagas na garagem ..... R$1.200,00
APTO: Ed. Chuy localizado na Rua Uruguai, nº409, com 01 Suíte, 02 Quartos, sala 02 ambientes, sacada com churrasqueira, cozinha, área de serviço, 01 vaga de garagem ..... R$1.000,00
APTO: Ed. Villa Firenze na Rua: Manoel Ribas nº2357, com 01 suíte, 02 quartos, sala, cozinha, área de serviço, 01 vaga de garagem ..... R$1.000,00
APTO: Ed. Dona Guilhermina, localizado na Rua Erechim, nº.1819, Centro, 01 suíte, 02 quartos, sala com sacada, cozinha, área de serviço, banheiro, 01 vaga de garagem ..... R$950,00.
APTO: Ed. Villa Firenze, localizado na Rua Manoel Ribas, nº2357, com 01 suíte, 02 quartos, sala, cozinha, banheiro, área de serviço, dependência de empregada, 01 vaga de garagem ..... R$900,00.
APTO: Ed. Bevilacqua, localizado na Rua Presidente Kenedy, com 01 suíte, 02 quartos e demais dependências, 01 vaga de garagem, com baixo condomínio ..... R$900,00
APTO: Ed. Roma, localizado na Rua Juscelino Kubitschek, próx. a Unipar, com 02 quartos, sala para 02 ambientes, sacada, cozinha com armário, banheiro, área de serviço, 01 vaga de garagem ..... R$900,00
APTO: Ed. Roma, localizado na Rua Juscelino Kubitschek, próx. a Unipar, com 02 quartos, sala, cozinha com armário, banheiro, área de serviço, sacada com churrasqueira, 01 vaga de garagem ..... R$850,00
APTO: Ed. Roma, localizado na Rua Juscelino Kubitschek, próx. a Unipar, com 02 quartos, sala, cozinha com armário, banheiro, área de serviço, sacada, 01 vaga de garagem ..... R$800,00
APTO: Ed. Leblon localizado na Rua: Rio de Janeiro nº.713, com 01 suíte, 02 quartos, sala, cozinha, área de serviço, 01 vaga de garagem ..... R$800,00
APTO: Ed. Nevada, Curitiba – PR, com 01 quarto, sala com sacada, cozinha, banheiro, área de serviço ..... R$750,00
APTO: Res. Fávero Lemke, localizado na Rua Pio XII, nº2371 com 02 quartos, sala, cozinha, banheiro, área de serviço, 01 vaga de garagem R$680,00
APTO: Localizado na Rua Pedro Miranda nº169, Coqueiral, com 03 quartos, sala, cozinha, banheiro, área de serviço, 01 vaga de garagem (Condomínio Incluso) ..... R$650,00
APTO: Res. Fávero Lemke, localizado na Rua Pio XII, nº2371 com 02 quartos, sala, cozinha, banheiro, área de serviço, 01 vaga de garagem R$630,00
APTO: Ed. Parque das Aves, localizado na Rua Julio Szymanski, com 03 quartos, sala, cozinha, área de serviço, 01 vaga de garagem ..... R$600,00
APTO: Ed. Vitória, localizado na Rua: Vitória nº 2764, Alto Alegre, com 02 quartos, sala, cozinha, sacada, área de serviço, 01 vaga de garagem ..... R$550,00
APTO: Ed. Vitória, localizado na Rua: Vitória nº 2764, Alto Alegre, com 02 quartos, sala, cozinha, sacada, área de serviço ..... R$450,00

CASAS E SOBRADOS

CASA: Localizada na Rua Presidente Bernardes, n°898, Neva, com 03 quartos, sala, cozinha, 01 vaga de garagem ..... R$950,00
CASA: Localizada na Rua Salgado Filho nº4335, 02 quartos, sala, cozinha, banheiro, área com churrasqueira, área de serviço, 06 vagas de estacionamento sendo 01 coberta ..... R$750,00
CASA: Localizada na Rua Presidente Bernardes, Neva, com 04 quartos, sala, cozinha, 01 vaga de garagem ..... R$750,00
CASA: Localizada na Rua Pelotas, nº246, Canada, com 01 suíte, 01 quarto, sala, cozinha, banheiro, área de serviço, 01 vaga de garagem R$650,00
CASA (FUNDOS): Localizada na Rua Marechal Deodoro, nº4120, Claudete com 03 quartos, sala, cozinha, banheiro, edícula com churrasqueira, 01 vaga de garagem ..... R$600,00
CASA: Res. Pantanal, com 02 quartos, sala, cozinha, banheiro, 02 vagas de garagem ..... R$500,00

SALAS COMERCIAIS

SALA COMERCIAL: Localizada na Avenida Brasil nº4231, com aproximadamente 803m², 4 vagas de garagem ..... R$10.000,00.
SALA COMERCIAL NOVA: Localizada na Rua Paraná, nº.4753, salas 03 e 04 medindo aprox. 195,96m² ..... R$2.939,00.
SALA COMERCIAL NOVA: Localizada na Rua Paraná, 4753, sala 05,06 e 09, medindo aprox. 180,59m² ..... R$2.849,00
SALA COMERCIAL NOVA: Localizada na Rua Paraná, 4753, sala 08, medindo aprox. 170,75m² ..... R$2.693,00.
SALA COMERCIAL TERREA: Localizada na Rua Carlos Gomes próx. a Av. Brasil, aprox. 100m² ..... R$2.600,00.
SALA COMERCIAL: Localizada na Rua Erechim nº1706 com 02 vagas de garagem ..... R$2.600,00
SALA COMERCIAL COM MEZANINO: Ed. Automann localizada na Rua Pio XII, nº1611, Neva ..... R$2.200,00
SALA COMERCIAL: Localizada na Rua Manoel Antônio de Oliveira, nº1600, Parque São Paulo, com aproximadamente 360m² ..... R$1.500,00
SALA COMERCIAL: Localizada na Rua Carlos Gomes, nº2615, Parque São Paulo, com 167,95m², 02 vagas de garagem ..... R$1.300,00
SALA COMERCIAL SUPERIOR: no Centro Comercial Emma Ferlin na Av. Brasil nº8160 com 86,47m² ..... R$1.018,00
SALA COMERCIAL: Localizada na Rua São Paulo para consultório em clínica de dermatologia e cirurgia plástica (Anexo ao instituto de dermatologia) ..... R$880,00.
SALA COMERCIAL: Localizada na Rua Carlos Gomes com aprox.. 99,53m² ..... R$850,00.
SALA COMERCIAL: Localizada na Rua Carlos Gomes, nº1705, Parque São Paulo ..... R$700,00
SALA COMERCIAL: Localizada na Rua Carlos Gomes próx. a Av. Brasil 1º andar, com 65,13m² ..... R$550,00.
ASSOCIAÇÃO: com campo de futebol e área de lazer, no bairro Tropical ..... R$2.000,00.
BARRACÃO: Localizada na Rua Cristóvão Colombo, nº.696 Pioneiros Catarinense com aprox. 450m² ..... 4.000,00.

DK IMOBILIÁRIA

creci: J-3224
ano 24 ®

"Confie para nós a administração e venda de seu imóvel"

VENDAS

TERRENOS:
TERRENO BR 467, LOTEAMENTO JARDIM ALVORADA MEDINDO 1525,00 M2 ..... **VALOR R$ 750.000,00**
TERRENO RUA CIPRESTE, CONDOMINIO PORTAL DO VALE, PARQUE VERDE MEDINDO 2.036,79 M2 ..... **VALOR R$ 700.000,00**
TERRENO RUA JOÃO KULOSKI, LOTEAMENTO FAG MEDINDO 525,00 M2. ..... **VALOR R$ 280.000,00**
TERRENO RUA AMARILDO PASSOS, LOTEAMENTO FAG MEDINDO 600,00 M2 ..... **VALOR R$ 320.000,00**

CASAS E SOBRADOS IMÓVEIS COMERCIAIS:
CASAS:
CASA: RUA TARQUINIO JOSLIN DOS SANTOS, 694 JARDIM MARIA LUIZA – 02 SUITES, 04 QUARTOS, 05 BWC´S, COZINHA, ÁREA DE SERVIÇO, 04 VAGAS DE GARAGENS (MEDINDO 320,00 M2 ..... **VALOR R$ 1.050.000,00**

CASA: RUA ENGENHARIA, 645 JARDIM UNIVERSITÁRIO – 01 SUITE, 02 QUARTOS, SALA, BWC SOCIAL, COZINHA, ÁREA DE SERVIÇO, 01 VAGA GARAGEM (MEIA QUADRA DA UNIOESTE) **VALOR R$ 320.000,00**
Rua Maranhão, 790 ED. GREEN, 6º andar sala 605 com 01 vaga de garagem ..... **VALOR R$ 150.000,00**

APARTAMENTOS:
ED. BELLE MAISON 6º ANDAR**:** RUA MATO GROSSO, 1655 02 SUITES SENDO 01 COM CLOSET E BANHEIRA, 02 QUARTOS, SALA DE JANTAR, SALA DE ESTAR, SACADA COM CHURRASQUEIRA, COZINHA, ÁREA DE SERVIÇO, BWC SOCIAL, BWC EMPREGADA, LAVABO, 02 VAGAS DE GARAGENS . **VALOR R$ 550.000,00**
RES. BOUGANVILLEA, 9º ANDAR, RUA SIQUEIRA CAMPOS, 804 – 01 SUITE, 02 QUARTOS, SALA 02 AMBIENTES, BWC SOCIAL, COZINHA, ÁREA DE SERVIÇO, 01 VAGA GARAGEM . **VALOR R$ 180.000,00**
ED. ATLANTA 13º ANDAR**:** RUA SALGADO FILHO, 2611 ESQUINA COM A PERNAMBUCO – 01 SUITE,, 02 QUARTOS, BWC SOCIAL, SALA DE 02 AMBIENTES, COZINHA, ÁREA DE SERVIÇO, SACADA, 02 VAGAS DE GARAGENS ..... **VALOR R$ 420.000,00**
ED. IMPERADOR, AP. 1001 10º ANDAR**:** RUA CARLOS DE CARVALHO, 3579 – 01 SUITE, 02 QUARTOS, BWC SOCIAL, SALA DE 02 AMBIENTES, COZINHA, ÁREA DE SERVIÇO, SACADA, 01 VAGA DE GARAGEM ..... **VALOR R$ 320.000,00**
ED. CIMA III, AP. 33 BL 2 2º ANDAR**:** RUA PRESIDENTE BERNARDES, 1874 – 01 SUITE, 02 QUARTOS, BWC SOCIAL, SALA DE 02 AMBIENTES, COZINHA, ÁREA DE SERVIÇO, SACADA, 01 VAGA DE GARAGEM ..... **VALOR R$ 170.000,00**
METROPOLIS AP. 114 RUA SOUZA NAVES, 4013 - 01 QUARTO, COZINHA, BWC ..... VALOR R$ 75.000,00

LOCAÇÃO

KITINETES E APARTAMENTOS:
RES. GABARITO – KITINETE: RUA DO FEITOR, 65 FACULDADE - 01 QUARTO, SALA/COZINHA, BWC, LOCAL PARA ESTACIONAMENTO ÁREA COM CHURRASQUEIRA..... VALOR R$ 350,00
APARTAMENTO 01 TERREO**:** AV. BRASIL, 11488 – 02 QUARTOS, COZINHA, SALA, BWC SOCIAL, ÁREA DE SERVIÇO, 01 VAGA DE GARAGEM ..... **VALOR R$ 450,00**
APARTAMENTO 02 1º ANDAR**:** AV. BRASIL, 11488 – 02 QUARTOS, COZINHA, SALA, BWC SOCIAL, ÁREA DE SERVIÇO, 01 VAGA DE GARAGEM ..... **VALOR R$ 450,00**
APARTAMENTO 03 1º ANDAR**:** AV. BRASIL, 11488 – 02 QUARTOS, COZINHA, SALA, BWC SOCIAL, ÁREA DE SERVIÇO, 01 VAGA DE GARAGEM ..... **VALOR R$ 450,00**
ED. SERRA DOURADA 10º ANDAR**:** RUA PARANÁ, 3035 02 QUARTOS, BWC SOCIAL, SALA 02 AMBIENTES, COZINHA, ÁREA DE SERVIÇO, 01 VAGA DE GARAGEM..... **VALOR R$ 550,00**
RES. BOUGANVILLEA, 9º ANDAR, RUA SIQUEIRA CAMPOS, 804 – 01 SUITE, 02 QUARTOS SALA 02 AMBIENTES, BWC SOCIAL, COZINHA, ÁREA DE SERVIÇO, 01 VAGA GARAGEM ..... **VALOR R$ 650,00**
ED. ATLANTA 13º ANDAR**:** RUA SALGADO FILHO, 2611 ESQUINA COM A PERNAMBUCO – 01 SUITE,, 02 QUARTOS, BWC SOCIAL, SALA DE 02 AMBIENTES, COZINHA, ÁREA DE SERVIÇO, SACADA, 02 VAGAS DE GARAGENS ..... **VALOR R$ 1.400,00**

SOBRADOS E CASAS:
SOBRADO: RUA MANOEL RIBAS, 2143 RES. DIVINA TERNURA - CENTRO – 01 SUITE, 02 QUARTOS, 01 BWC, LAVABO, COZINHA, SALA, ÁREA DE SERVIÇO, GARAGEM..... **VALOR R$ 900,00**
SOBRADO: RUA MANOEL RIBAS, 2143 RES. DIVINA TERNURA - CENTRO – 01 SUITE, 02 QUARTOS, 01 BWC, LAVABO, COZINHA, SALA, ÁREA DE SERVIÇO, GARAGEM..... **VALOR R$ 900,00**
SOBRADO: RUA CARLOS CHAGAS, 1317 – NOVA YORK – 01 SUITE, 02 QUARTOS, 01 BWC, LAVABO, COZINHA, SALA, ÁREA DE SERVIÇO, EDICULA COM BWC, DESPENSA, E CHURRASQUEIRA, GARAGEM .... **VALOR R$ 1.400,00**

SALAS COMERCIAIS E TERRENOS:

Av. Barão do Cerro Azul, esquina com a rua São Paulo ..... **VALOR R$ 2.500,00**
Rua SETE DE SETEMBRO, 3020 CENTRO ENTRE AV. BRASIL E RUA RIO GRANDE DO SUL ..... **VALOR R$ 7.500,00**
TERRENO AV. BRASIL, PROXIMO A RUA JK. ..... **VALOR R$ 3500,00**

Rua RECIFE, 659 - CENTRO - CASCAVEL/PR
Fone: (45). 3224.2825 - *www.imobiliariadk.com.br*

O GRANDE SHOW JÁ COMEÇOU.

É BOLA ROLANDO E OS MELHORES EMPREENDIMENTOS PRA VOCÊ.

helo

edifício AUGUSTUS
A morada que você procura!

182 M²
ÁREA TOTAL APROXIMADA

SUÍTE,
DOIS DORMITÓRIOS,
BANHEIRO SOCIAL,
SALA DE ESTAR,
SALA DE JANTAR,
COZINHA,
ÁREA DE SERVIÇO,
SACADA LATERAL,
DUAS VAGAS DE GARAGEM,
OPÇÃO DE ÁREA PARA DEPÓSITO,
SACADA FONTRAL COM CHURRASQUEIRA.

RUA DA BANDEIRA, 927
CENTRO - CASCAVEL - PR

CONJUNTO DE CASAS
EM CONDOMÍNIO

49 M²
ÁREA TOTAL APROXIMADA

DOIS QUARTOS,
BANHEIRO SOCIAL,
SALA DE ESTAR,
SALA DE JANTAR,
COZINHA,
ÁREA DE SERVIÇO EXTERNA
E UMA VAGA DE GARAGEM.

RUA OLVIEDO
LOTEAMENTO BARCELONA
CASCAVEL - PR

Ana Lúcia
EDIFÍCIO

114 M²
ÁREA TOTAL APROXIMADA
76 M²
ÁREA PRIVATIVA APROXIMADA

02 QUARTOS,
SALA ESTAR/JANTAR,
BWC,
COZINHA,
ÁREA DE SERVIÇO,
SACADA COM CHURRASQUEIRA,
ESPAÇO TÉCNICO (SPLIT).

RUA MANOEL RIBAS, 1599
BAIRRO NEVA - CASCAVEL - PR

KRUM

45 3222.0039 / 3224.8001 / 3039.4003
www.krumconstrucoes.com.br

Imobiliária LM Empreendimentos

O jeito seguro de comprar

Fone: (45) 3229-3636 - 3227-0891

Rua Osvaldo Cruz, 3293 - Cascavel - PR.

www.Lmimobiliaria.com.br

VENDAS

CASAS

SÃO CRISTOVÃO: 710 – Res. Vila Gramado – 3 Qtos, Sala, Coz, Bwc ... **R$ 120.000,00**
UNIVERSITÁRIO: 689 – 3 Qtos, 2 Salas, Coz, Despensa, 2 Bwc, A/Serv, 1 vaga – Terreno- 6x35,59m = 213,90m² ... **R$ 135.000,00**
BRASMADEIRA: 706 – R. B. Vontade - 2 Qtos, Sala, Coz, Bwc, A/Serv, Quintal pequeno, 1 Vaga ... **R$ 140.000,00**
SANTA CRUZ: 665 – Jd. Florença – 2 Qtos, Sala, coz, bwc, A/serv, 1 Vaga, A/Constr. 52m² , financia PMCMV ... **R$ 150.000,00**
MORUMBI: 682 – 2 Qtos, Sala, Coz, Despensa, Bwc, A/serv, Quintal, 1 Vaga, A/C 60m² ... **R$ 150.000,00**
ESMERALDA: 698 – Florença – 2 Qtos, Sala, Coz, Bwc, Quintal, 2 Vagas A/C 55m² ... **R$ 150.000,00**
CANADÁ: 607 – Cond. Fech. P. Feliz – 3 Qtos, Sala, Coz, Bwc, A/Serv, Quintal amplo, 2 Vagas ... **R$ 160.000,00**
CANADÁ: 581 – Cont. Park – R. Aquilino Mass0chim – 2 Qtos, Sala, Coz, Bwc, A/Serv, 2 Vagas, Churrasq ... **R$ 170.000,00**
SANTA CRUZ: 383 – Tio Zaca – 3 Qtos, Sala, Coz, Bwc, Quintal , A/C 80m², terreno 220m² ... **R$ 170.000,00**
FLORAIS DO PARANÁ: 670 – R. Adelaide B. da Cruz – 3 Qtos, 2 Salas, Coz, Bwc, A/Serv, Quintal 50m², A/C 64m² ... **R$ 170.000,00**
COQUEIRAL: 672 – 2 Qtos, Sala 2 ambiente, Coz, Bwc, Área de serviço, 1 Vaga . pequeno quintal ... **R$ 175.000,00**
ALTO ALEGRE: R. Aloísio de Azevedo, 625 – casa de (73m²) Suíte, 2 Qtos. Sala, Coz, Bwc , 1 Vaga de Carro, fundos ... **R$ 180.000,00**
NOVA CIDADE: R. Israel V. Silveira, 1538 – 2 casas com A/C 70m² cada, 2 Qtos, sala, coz. Bwc, 2 vagas ... **R$ 180.000,00**
CANADÁ: 597 – Cont. Park – 3 Qtos, Sala, Coz, Bwc, A/Serv, Quintal Churrasq, 2 Vagas ... **R$ 190.000,00**
ESMERALDA: 620 – Angra dos Reis – 2 Qtos, 2 Salas, Coz, Bwc, A/Serv, Quintal, 2 Vagas, Churrasq ... **R$ 198.000,00**
ALTO ALEGRE: R. Publio Pimentel, 1674 – Terremo 15x29 - A/Constr. 61 m² - 2 Qtos, Sala, Coz, Bwc, A/Serv, 1 Vaga ... **R$ 199.900,00**
CANADÁ: 579 – Cond. Fech. Porto Feliz – R. Mal Cand. Rondon – 2 Qtos, Sala, Coz, Bwc, A/Serv, 2 Vagas, A/C 70m² ... **R$ 200.000,00**
SANTA CRUZ: 642 – R. Nhambiquara – 3 un. - 1 Casa / 1 Sobrado /1 Sala Comercial – lote 12x30 –Suite – 3 Qtos ... **R$ 210.000,00**
SANTA FELICIDADE: 648 –R. Cabo F. de Aguiar – 1º Casa 120m² -2º Casa 80m² - 3 Qtos salas, Coz, Bwc, Quintal ... **R$ 215.000,00**
CANADÁ: R. Salgado Filho – Suíte, 2 Qtos, Sala, Coz, Bwc, A/Serv, 1 Vaga – A/C 93m² ... **R$ 220.000,00**
SANTA CRUZ: 701 – Bom Jesus – 4 Qtos, 2 Salas, 2 Coz, Despensa, Bwc, a/Seviço, 2 Vagas, terreno 12x30,5m ... **R$ 230.000,00**
GUARUJÁ: R. Flor da Serra – 1 Suíte, 1 Qto, 2 Salas, Coz, Bwc, A/Serv, Quintal, Churrasq, Piscina, 2 Vagas de carro ... **R$ 230.000,00**
PACAEMBU: 660 –Rua Corbélia – 2 Qtos, Sala, Coz, Bwc, Á/Serv, Varanda, 3 Vagas, A/C-100m² - Terreno 14x36 ... **R$ 250.000,00**
SANTA CRUZ: 622 - Rua Apalais – Suíte, 2 Qtos, 2 Salas, Coz, Bwc, a/Serv, Quintal 36m², 3 Vagas, p/Eletr ... **R$ 250.000,00**
CANADÁ – Cont. Park – R. Nelson Tramontina – 2 Qtos, 2 Salas, Coz, Bwc, A/Serv, Quintal, 2 Vagas ... **R$ 250.000,00**
TROPICAL: 568 – Rua Fortaleza – 3 Qtos, Sala, Coz, 2 Bwc, A/Serv, Quintal Peq, Churrasq, 2 vagas ... **R$ 250.000,00**
PACAEMBU: 661- Rua Corbélia – 2 Qtos, Sala, Coz, Bwc, A/Serv, 2 Vagas, A/C. 70m² - Terreno 13x34,62m ... **R$ 250.000,00**
PQ. VERDE: 583 – R. Alfeneiro – 2 Qtos, 2 Salas, Coz, Desp, Bwc, Dep. Empreg, A/Serv, Quintal, Churrasq, 3 Vagas ... **R$ 265.000,00**
NEVA: Rua Manoel Ribas – 2 Qtos, Sala, Coz, Despensa, Bwc, A/Serv, Depósito, Quintal Churrasq, 3 Vagas, P/Eletr, Canil ... **R$ 270.000,00**
CANADÁ: 573 – R. Uruguaiana – 3 Qtos, 3 Salas, Coz, 2 Bwc, A/Serv, Quintal, Churrasq, 2 vagas ... **R$ 280.000,00**
PQ. VERDE: 634 – Rua Jatobá – Suíte, 2 Qtos, 2 Salas, Coz, Bwc, Lavab, A/Serv, Quintal, 3 Vagas, Churrasq, P/Eletr ... **R$ 285.000,00**
COUNTRY: 499 – R. Juracy A. Capra – 2 Suite, 2 Qtos, 2 Salas, Coz, Lavabo, Bwc, A/serv, 2 vagas, Churrasq ... **R$ 300.000,00**
CANCELLI: 472 – R. Manoel Ribas – Suíte, 2 Qtos, 2 Salas, Bwc, A/Serv, 1 Vaga, aceita apto até R$ 180.000,00 ... **R$ 300.000,00**
SANTA CRUZ: 679 – R. Carajás – Suíte, 2 Qtos, 2 Salas Bwc, A/serv, Quintal, 2 Vagas, A/C 160m² ... **R$ 300.000,00**
COUNTRY: 572 – R. Tiradentes – 2 Qtos, Sala, Coz, Despensa, Bwc, A/Serv, 3 Vagas coberta, terreno 13,5x30 – A/C 90m² ... **R$ 300.000,00**
CANCELLI: 558 – Trav. Parigot de Souza – 2 Suíte, 1 Qto, 2 Salas, Coz, Bwc, A/Serv, Quintal, Churrasq, Varanda, 2 Vagas ... **R$ SOB CONSULTA**
CANADÁ: 557 – R. Salgado Filho – 1 Suíte, 1 Qto, 2 Salas, Coz, Bwc, Área/Serviço, Quintal, 2 Vagas ... **R$ 320.000,00**
NEVA: 718 – R. Castro Alves – Suíte, 2 Qtos, 2 Salas, Coz, Bwc, Lavabo, A/serv, Edicula, Churrasq, 3 Vagas ... **R$ 320.000,00**
CANCELLI: 708 – Parigot de Souza – 2 Suíte, 1 Qto, 2 Salas, Coz, Bwc, A/serv, Quintal Peq, Churrasq, 3 Vagas ... **R$ 330.000,00**
SANTO ONOFRE: 707 – R. Parecis – Suite, 3 Qtos, Sala, Coz, Despensa, 2 Bwc, Escrit, A/Serv, Quintal, A/C 136m² ... **R$ 360.000,00**
GUARUJÁ: 716 – R. Flor da Serra – Suíte, 2 Qtos, Sala, Coz, Despensa, Bwc, Escrit, A/Serv, Depos, 4 Vagas, Quintal, A/C 149m² ... **R$ 360.000,00**
UNIVERSITÁRIO: 681 – Rua Rubens Lopes, 918 – 3 Qtos, 2 Salas, Coz, Despensa, Dep. empreg, A/Serv, Quintal, 3 Vagas ... **R$ 400.000,00**
UNIVERSITÁRIO: 643 – Rua Medicina c/Adm **–** 2 lotes de 13x30m c/ 2 Casas, 1 de 60m², outro 325m², todos locado ... R$ **400.000,00**
REGIÃO DO LAGO: N. York 487 – Suíte, 2 Qtos, 2 Salas, Coz, 2 Vagas, de esquina ... **R$ 450.000,00**
P. CATARINENSE: A/C 124m², Suíte, 2 Qtos, 2 Salas, Coz, 2 Bwc, A/S, Depen. Empr, 3 Vagas, Ed.c/ Churr ... **R$ 499.900,00**
TROPICAL: 605 - Rua Valdemar Bonn – 3 Qtos, 2 Salas, Coz, 2 Bwc, Dep. na garagem, 3 Vagas, Quintal, Churrasq ... **R$ 530.000,00**
CENTRO: 604 - Rua Toledo – Casa- 92m²/Salão Comercial -56m² - 3 Qtos, 2 Salas, coz, 2 Bwc, A/Serv, Quintal, 3 Vagas ... **R$ 600.000,00**
COUNTRY: 652 – Rua 23 de Maio – Suíte, 2 Qtos, 3 Salas, Coz, 2 Bwc, Edícula, Quintal amplo, A/C. 230m² - Tereno 17,50x50m ... **R$ 650.000,00**
REGIÃO DO LAGO: 713 – R. Rafael Picoli – Suite, 2 Qtos, Quintal, 4 vagas, A/C 180 m² - Lote de Esq, 20x40 ... **R$ 780.000,00**
PQ. VERDE – 574 – Cond. Portal do Vale – Suite máster, 2 Qtos, Sala jantar e Estar, Coz, Edicula, Terreno 2.057m², A/C 410m² ... **R$ 1.700.000,00**
COUNTRY: 669 – Suíte máster, Suíte, 3 Qtos, Dep. empreg, 2 Salas, Coz, Desp, 2 Bwc, Lavab, Quintal, Piscina, 7 vagas ... **R$ 1.800.000,00**

SOBRADOS

CENTRO: 631 – Rua Curitiba – 3 Qtos, 2 Salas, Coz, Bwc, Lavabo, Sacada, A/C 80,34m² ... **R$ 230.000,00**
PQ. VERDE: 635 – Rua Eucalipto – Suíte, 2 Qtos, sala, Coz, 2 Bwc, Lavab, A/Serv, depos, Quintal, 3 Vagas, Churrasq ... **R$ 250.000,00**
NEVA: 700 – Mal. Floriano – Suite, 2 Qtos, Sala, Coz, Bwc, Lavabo, A/serv, 1 Vaga, A/C 104,98m² ... **R$ 260.000,00**
CANADÁ: 596 - Cont. Park – Rua Lageado – Suíte, 2 Qtos, 3 Salas, Coz, Bwc, A/Serv, Quintal, 1 Vaga, 1 Sala comercial ... **R$ 280.000,00**
GUARUJÁ: 611 – Rua Flor da Serra – 2 Qtos, 2 Salas, Coz, Desp, Bwc, Quintal, Churrasq, 1 Vaga coberta ... **R$ 280.000,00**
PQ. VERDE: 621 – P. Seguro – Suíte, 2 Qtos, 2 Salas, Coz, 2 Bwc, A/Serv, Sacada, Churrasq, 2 Vagas, Prtão e Cerca Eletr ... **R$ 300.000,00**
CANADÁ: 624 – R. Rafael Picolli – Suíte, 2 Qtos, 2 Salas, Coz, Bwc, Lavab, A/Serv, Sacadas, Churasq, 2 Vagas ... **R$ 300.000,00**
SANTA CRUZ: 679 – Suíte, 2 Qtos, 2 Salas, Coz, Bwc, Escrit, A/serv, Depos, Edícula, Canil, A/C 160m², terreno 13x45m ... **R$ 300.000,00**
TROPICAL: 668 – Suíte, 2 Qtos, Sala, Coz, Bwc, Lavabo, Escrit, A/Serv, Depós, Quintal peq, Sacada, 2 Vagas, churrasq ... **R$ 325.000,00**
PQ. VERDE: 590 – R. Paineira – Suíte, 2 Qtos, 2 Salas, Coz, 2 Bwc, Sacada, A/Serv, 2 vagas ... **R$ 330.000,00**
SÃO CRISTOVÃO: 705 – Suite, 2 Qtos, 2 Salas, Coz, Lavand, Escrit, 1 Bwc, Lavab, 2 Vagas, Churrasq ... **a partir de R$ 330.000,00**
CANADÁ: Cont. Park – R. Giovani P. Lima – Suíte, 2 Qtos, 3 Salas, SCoz, Desp, Lavab, 2 Bwc, A/Serv, 2 Vagas, Piscina, Quintal, ... **R$ 330.000,00**
NEVA: 559 – R. Osvaldo Cruz – 1 Suíte c/Closet, 2 Qtos, 2 Salas, Coz, Lavabo, Bwc, A/Serv, Sacada, Churrasq, 3 Vagas ... **R$ 350.000,00**
PQ. VERDE: 625 – Cidade Verde – Suíte, 2 Qtos, 2 Salas, 2 Bwc, Lavabo, A/Serv, Quintal, Edic, Sacada, 2 vagas ... **R$ 360.000,00**
CENTRO: 659 – Suíte c/Hidro, 2 Qtos, Sala ampla, Lavabo, Coz. americana, Bwc social, A/Serv, Churrasq, 2 Vagas, A/C 150m² ... **R$ 370.000,00**
PQ. SÃO PAULO: 609 – R. Quintino Bocaiuva – Suite, 3 Qtos, Sala, Coz, 2 Bwc Depos, Sacada, 3 Vagas, A/C. 155m² ... **R$ 380.000,00**
STA. FELICIDADE: 591 – Nova Cidade – 2 casas novas, sendo 1 c/1 Qtos, outro c/2 Qtos A/Constr. Total 220m² ... **R$ 380.000,00**
UNIVERSITÁRIO: 687 – Rua Belas Artes – Supite, 2 Qtos, 2 Salas, Coz, Bwc, Lavabo, Escrit, A/Serv, Quintal amplo, 2 Vagas ... **R$ 380.000,00**
COUNTRY: Rua Ivan Serpa – A/C 122 m² - Suite c/Closet, 2 Qtos, Bwc, Lavand, sala 2 Amb, Coz, Depósito, 1 Vaga ... **R$ 400.000,00**
COQUEIRAL: 673 – Suite, 3 Qtos, 2 Salas, Coz, 2 Bwc, A/serv, Sacada, 2 Vagas, Quintal Amplo, A/C 156m² ... **R$ 400.000,00**
PIONEIROS CATARINENSE: R. Teodoro Nardi – 1 Suíte master, 2 Demi-Suíte, 3 Salas, Lavabo, BWC/Serv, Quintal, 2 Vagas ... **R$ 450.000,00**
COQUEIRAL: 646 – R. Pres. Kennedy – 1 Suítec/Closet, 2 Qtos, 2 Salas, Coz, Desp, Lavabo, Quintal, 2 Vagas, Churrasq, forno ... **R$ 450.000,00**
PQ. SÃO PAULO: 655 - R. Carlos de Carvalho – Suíte, 2 Qtos, 3 Salas, Escrit, Coz, Desp, Lavab, 2 Bwc, A/serv, Dep, 4 Vagas ... **R$ 480.000,00**
PQ. SÃO PAULO: 656 – R. Carlos de Carvalho - Suíte, 2 Qtos, 3 Salas, Coz, Desp, Lav, A/Serv, 2 Bwc, 4 Vagas ... **R$ 530.000,00**
COUNTRY: 588 - R. Arthur Nisio – Suíte, 3 Qtos, 2 Salas, Coz, Desp, Lavabo, Bwc, Lareira, A/Sev, Edícula, 2 sacada, 4 Vagas ... **R$ 550.000,00**
CENTRO: 690 – R. Pres. Kennedy – Suite, 2 Qtos, 2 Salas, Coz. Planej, 1 Bwc, Lavab, A/Serv, Edicula, Quintal, 2 Vagas ... **R$ 570.000,00**
SANTA CRUZ: 451 – R. Txikaos – Suite máster, 2 Qtos, 2 Salas, Coz, Despensa, Lavab, 2 Bwc, Edic. Piscina ... **R$ 650.000,00**
CANADÁ: Cont. Park – R. Agenor D. Souto – Suíte, 3 Qtos, 3 Salas, Lavab, Coz, 3 Bwc, 5 Vagas, Piscina, Pço. Artes, Edic, churrasq ... **R$ 650.000,00**

CANADÁ: Cont. Park – R. Agenor D. Souto – Suíte, 3 Qtos, 3 Salas, Lavab, Coz, 3 Bwc, 5 Vagas, Piscina, Pço Artes, Edic, Churrasq ... **R$ 650.000,00**
ALTO ALEGRE: 645 – r. Pres. Costa e Silva – 3 Suítes, 3 Salas, Coz, Lavabo, A/Serv, Sacada, Terraço, 4 Vagas, Quintal, Energ. Solar... **R$ 680.000,00**
TROPICAL: 627 - R. Fortaleza – Suíte, 3 Qtos, 2 Salas, Coz, Bwc, Lavab, Escrit, A/Serv, Depós, Quintal, Jardim, Sacada, 6 Vagas ... **R$ 875.000,00**
CANCELLI: 612 – R. Mal Deodoro – Suite, 3 Qtos, 3 Salas, Coz, Desp, 2 Bwc, Lavabo, 5 vagas, Edic, Piscina, Salão comerc ... **R$ 950.000,00**
TROPICAL: 510 – Rua Canafistula – Suite Master, 3 Qtos, 3 Salas, Coz, Desp, 3 Bwc, Quintal , Piscina, 4 Vagas ... **R$ 1.200.000,00**

APARTAMENTOS

NEVA: ED. SÍRIUS – R. Manoel Ribas – 2 Qtos, Sala, Coz, Bwc, 1 vaga de carro, Salão de festa, P/eletr, Água ind, ... **R$ 105.000,00**
TROPICAL: 567 – Res. Foz – 2 Qtos, Salas, Coz, Bwc, A/Serv, 1 Vaga de Carro, Pço. Artesiano, Quadra Pol, Playground ... **R$ 115.000,00**
CANCELLI: 699 – Cond. J. Barros – 2 Qtos, Sala, Coz, Bwc, A/Serv, 1 Vaga, priv, 43,90m² ... **R$ 120.000,00**
FAG: 562- Sto Inácio – Res. Ramos – 2 Qtos, Sala, Coz, Bwc, Área de Serviço, ... **R$ 120.000,00**
SÃO CRISTOVÃO: 594 – Res. Torre do Sol I – 2 Qtos, 2 salas, Coz, Bwc, A/Serv, 1 Vaga, Pço. Artesiano, S/Festa, ... **R$ 140.000,00**
FAG – Santa Cruz – Rua João Kuloski – 2 Qtos, sala 2 ambientes, coz, Bwc, 1 Vaga, 1º Andar ... **R$ 140.000,00**
REGIÃO DO LAGO: 626 – Res. Pq. Das Aves – 3 Qtos, 2 Salas, Coz, Bwc, A/serv, Quiosque, Pista Caminhada ... **R$ 145.000,00**
COQUEIRAL: 662 – Á/C: 84m², 2 Qtos, 2 Salas, Coz, Bwc, A/Serv, Sacada c/ Churrasq, 1 vaga, Cond: R$ 100,00 incluso Água ... **R$ 150.000,00**
CANCELLI: 448 – Res. Nuremberg – 2 Qtos, 2 Salas, Coz, Bwc, A/serv, 1 Vaga, A/Priv. 78,22m² ... **R4 150.000,00**
SÃO CRISTOVÃO: 654 – Res. A. Dalmina - R. Rio Gde. Norte – 3 Qtos, 2 Salas, Coz, Bwc, Sacada c/Churrasq, 1 Vaga, A/C 88,90m² ... **R$ 150.000,00**
CANCELLI: Ed. Hannover - R. Manaus – 2 Qtos, Salas 2 ambientes, Coz, Bwc, A/Serv, 1 Vaga, Playground, Guarita ... **R$ 155.000,00**
COUNTRY: 697 – Res. Colina Verde – Suite 2 Qtos, 2 Salas, Coz, Planej, Bwc, A/Serv, 1 Vaga, Elevador, Piscina, Pço. Artes ... **R$ 160.000,00**
PQ. SÃO PAULO: 336 – Res. Tolotti - 3 Qtos, 2 Salas, Coz, Bwc, 1 Vaga c/opção p/ 2ª vaga, S/Festa ... **a partir de R$ 165.000,00**
REGIÃO DO LAGO: 683 -Res. Lacustre II - Suíte, 2 Qtos, 2 Salas, coz, Bwc, Sacada c/Churrasq, A/Serv, 1 Vaga ... **A partir de R$ 169.00,00**
TROPICAL: 539 – Res. Tottehan – 2 Qtos, Sala, Coz, Bwc, Á/Serv, Sacada c/ Churrasq, 1 Vaga, S/Festa, A/C-7788m² ... **R$ 170.000,00**
COUNTRY: 688 – Res. Nova Vida – 3 Qtos, Sala, Coz, Bwc, Sacada, 1 Vaga, Área priv, 64,73m², financia ... **R$ 170.000,00**
PQ. SÃO PAULO: Res. Irineu Bernardelli – Suíte, 1 Qto, Sala, Coz, A/Serv, Bwc, 2 vagas de garagem ... **a partir de R$ 190.890,00**
SÃO CRISTOVÃO: 709 – Res. Rigo – 2 Qtos, Sala, coz, Bwc, A/Serv, Sacada c/Churrasq, 1 Vaga, priv. 65m² ... **R$ 195.000,00**
NEVA: RES. IMPERIAL II: R. Sérgio D. Holanda, 2 Qtos., 2 Salas, Coz., BWC, 1 VAGA. A/C-113m²,(FUNDO) ... **R$ 200.000,00**
COUNTRY: 616 – Res. Poty – Rua Tom Jobim – 2 Qtos, 2 Salas, Coz, Bwc, A/Serv, Churrasq. na sacada, S/Festa, Área de laser ... **R$ 200.000,00**
NEVA: Res. Imperial II - R. Sergio D. Holanda – 2 Qtos, 2 Salas, Bwc, A/Serv, 2 vaga de garagem, Salão de festa, FRENTE ... **R$ 200.000,00**
CANCELLI: Res. G7 - Rua Osvaldo Cruz, 3335 - A/C 118, 75m² - 2Qtos. 2 Salas conjugada, Coz, Bwc, A/Serv, 1 vaga ... **R$ 202.000,00**
CANCELLI: 712 – Res. Garden Club – Suíte, 2 Qtos, 2 Salas, Coz, Bwc, A/Serv, Sacada c/Churrasq, 1 Vaga, priv, 70m² ... **R$ 202.000,00**
CENTRO: Res. G-8 - Suíte, 1 qto, sala de estar e jantar, coz., bwc, a/serv., churrasq., sacada, 1 vaga. ... **R$ 205.392,00**
NEVA: 580 – Res. Lokatell – Rua Vitória – 2 Qtos, 2 Salas, Coz, Bwc, A/Serv, S/Festa, Elevador ... **R$ 210.000,00**
CANCELLI: 674 – R. Osvaldo Cruz - 2 Qtos, 2 Salas, Coz, Bwc, sacada c/ Churrasq, 2 vagas de garagem, S/Festa ... **R$ 215.000,00**
REGIÃO DO LAGO: 683 – R. Santos Dumont – Suite, 2 Qtos, 2 Salas, Coz, Bwc, A/Serv, Sacada Churrasq, 1 vaga, priv. 74m² ... **R$ 220.000,00**
REGIÃO DO LAGO: 684 – Res. Laguna - 1 Suíte, 2 Qtos, 2 Salas, Coz, Bwc, A/serv, Sacada c/ Churrasq, 1 ou 2 Vagas ... **A partir de R$ 225.000,00**
CENTRO: Res. Lória – Rua Manoel Ribas – Suíte, 1 Qto, 2 Salas, Churrasq. na sacada, Coz, Bwc, A/Serv, Elevador ... **R$ 247.288,00**
COQUEIRAL: Ed. Costa e Silva – Priv. 97,26m² - 1 Suíte, 2 Quartos, 2 Salas, Coz, Bwc, sacada c/ Churrasq, s/Festa, ...a partir de **R$ 261.849,00**
REGIÃO DO LAGO: 639 – Res. Jasmim – R. da Bandeira - Suíte, 1 Qto, 2 Salas, Coz, Despen, Bwc, A/Serv, Elev, Piscina ... **R$ 260.000,00**
CENTRO: 711 – Ed. Valparaiso – Suite, 1 Qto, 2 Salas, Coz, Bwc, A/Serv, Sacada c/ Churrasq, 1 Vaga, priv, 65,40m², 2 Elev ... **R$ 260.000,00**
CENTRO: 685 – Res. Prime Tower – A/Priv. 83,59m² - Suíte, 2 Qtos, 2 Salas, coz, A/serv, sacada c/churrasq, 1 ou 2 Vagas ... **A partir de 270.000,00**
COUNTRY: 632 – Rua Arthur Nísio – 2 Qtos, 2 Salas, Coz, Bwc, 1 Vaga , S/Festa, Alguns Eletros ficam ... **R$ 280.000,00**
CANCELLI: 413 – Ed. Orion – Suíte, 2 Qtos, 2 Salas, Coz, A/Serv, Depos, Sacada churrasq, 2 Vagas, Elevador, priv. 73m² ... **R$ 280.000,00**
CANCELLI: 633 – Rua Manaus – Suíte, 2 Qtos, 2 Salas, Coz, Bwc, A/Serv, Sacada c/Churrasq, S/Festa, ... **R$ 287.000,00**
CENTRO: H. Rieger Res. – R. Pres. Bernardes – A/C 142,20m² - Suíte, 2 Qtos, 2 Salas, Coz, Sacada c/ Churasq, 2 Vagas, elev ... **R$ 293.072,29**
CENTRO: 667 – Res. Tonielle – Suíte, 2 Qtos, Coz. Ampla planej, 2 Bwc, A/Serv, Sacada, 1 Vaga, S/Festa ... **R$ 320.000,00**
CENTRO: 703 – Res. S.Filho – Suite, 2 Qtos, 2 Salas, Coz, Bwc, A/serv, Dep. Sacada c/Churrasq, 2 Vagas, priv. 96m² ... **a partir de R$ 350.000,00**
CENTRO: 675 – Res. De Bona – R. Curitiba – Suíte, 2 Qtos, 2 Salas, Coz, Bwc, A/Serv, Sacada, Churrasq, Piscina, Elevador ... **R$ 470.000,00**
REGIÃO DO LAGO: 653 – Res. Flor de Liz – Suite Master, 2 Qtos, 2 Salas, Despensa, 2 Bwc, Sacada c/Churrasq, 2 vagas ... **R$ 390.000,00**
CENTRO: 691 – Ed. Belatrix – Suite, 2 Qtos, 2 salas, Coz, Bwc, A/Serv, Sacada c/Churrasq, 2 a 3 vagas ... **R$ 429.000,00**
CENTRO: 587 – R. Salgado Filho – Suíte, 2 Qtos, 2 Sala, Sacada, Coz, Lavabo, Bwc, 2 vagas, Port. 24hrs, A/Priv. 122m² ... **R$ 450.000,00**
CENTRO: 702 – Ed. Diamond – Suite, 2 Qtos, 2 Salas, Coz, Bwc, Lavab, A/Serv, Sacada c/Churrasq, 2 Vagas, Elev, c/móveis plan ... **R$ 630.000,00**

SALAS - SALÃO - BARRACÃO - COMERCIAL

CENTRO: 714 – PAPELARIA E LOJA – Vende-se excelente ponto comercial c/ clientela formada ... **R$ 70.000,00**
CENTRO: 644 – LAVANDERIA – Passa- se ponto c/ instalação completa, c/ ótima clientela mais de 8 anos no mercado ... R$ 85.000,00
CENTRO: 610 – Sala Comercial - R. Sta. Catariana – A/C. 72m² ... **R$ 150.000,00**
SÃO CRISTOVÃO: 704 – Sala Comercial – Área Construida total - 63,98m² ... **R$ 220.000,00**
CASCAVEL VELHO: 717 – Barração de 200m² c/ 2 casas de madeira em cima, terreno de 12x51m ... **R$ 230.000,00**
COQUEIRAL: R. das Palmeiras: Barração de 192m² c/Casa de 102m² - lote de 13x55 ... **R$ 600.000,00**
COQUEIRAL: Prédio Comercial – R. Pernambuco - Piso Sup. 7 salas, Bwc, Copa/Coz, Térreo – 4 Depós., Bwc, Escrit. Recepção ... **R$ 1.400.000,00**

LOTES

14 DE NOVEMBRO: 651 – Montreal – Rua Mansel – Lote irregular de 12,50x20m = 204,24m² - Q. 29 - L. 10 ... **SOB CONSULTA**
CANADÁ: 578 – Cont. Park – Rua Lajeado – 10x40 = 400m² ... **R$ 150.000,00**
CANADÁ: 640 – Novo Milenio – R. Ver. Walmor Beux - Lote de 12,5 x30 = 375m² - Plano – Q-9 L-15 ... **R$ 150.000,00**
BOA VISTA DA APARECIDA: 641 – Cond Plantar - Área do Lote 2.092m² - Rua B, fundo com F na parte alta do condomínio ... R$ 150.000,00
COQUEIRAL: 686 – Jd. Aclimação - Rua Beira Rio esq. c/Brasil – Q. 2A L. 01 – Área total 539,25m² ... **R$ 180.000,00**
ALTO ALEGRE: 680 – R. Fagundes Varela – Q. 3 L.10 – 13x 40m = 520m² - c/ duas casas simples ... **R$ 280.000,00**
STO. INÁCIO – Fag 486 – R. João Maria Correia – Lote de 15x35 = 525m² Q.35 L.08 ... **R$ 280.000,00**
CANCELLI: 617 – R. Carlos Bartolomeu Cancelli – Q 04 parte do L. 03/04 de esquina possibilidade para 3 casas ... **R$ 285.000,00**
ALTO ALEGRE: Rua Silvino Casagrande – Q-44 - L.07 – 14x40 = 560m² - declive suave – prox. da Casemiro de Abreu ... **R$ 300.000,00**
NEVA: 636 – Rua Cassiano Jorge Fernandes - 12x35m = 420m² - c/ edícula nos fundos de 100m² ... **R$ 390.000,00**
ALTO ALEGRE: 598 – R. Casemiro de Abreu – Frente 26m Laterais 21m e 31m = 649,04m² - Q. 6/32 L. 03. ... **R$ 465.000,00**

CHÁCARA, SÍTIO, FAZENDA

FAZENDA: 488 – Cascavel - Faz. Rio 47 – Colonia Rio da Paz – 40 Alqueires ... **1.200 sacas por Alq, total – 48.000Sc**
FAZENDA: 676 – Diamante D'Oeste – 190 Alq, Casa 80m², 20 Alq, plantio, pode ampliar + 50 alq, Nascentes ... **O Alqueire R$ 40.000,00**
CHÁCARA: 256 – Presidente – Área 3.600m² - A/C 375m² - 1 Açude, mina D'Água, Pomar, ótimo para associação, Canil ... R$ 370.000,00
SÍTIO: 677 – Sta. Terezinha – Diamante D'Oeste – 7,5 Alq, 1,5 reserva legal , restante plantio de soja, sem benfeitoria ... **R$ 490.000,00**
SÍTIO: 696 – Lindoeste – Linha Jararaca – 5,5 Alqueires, c/ 3 casas sendo 1 de alvenaria, 5 açudes, piscina, galpão ... R$ **550.000,00**
SÍTIO: 585– Lindoeste – R. Maranhão – Área 5,5 Hectares, Casa 130m², 3 Açudes-3500peixes, nascente, aviário, estreb., pomar ... **R$ 635.000,00**
CHÁCARA: 671 – Boa Vista – 70 km de Cascavel – Área 1 Alq. - 2 Chalés, de 80 e 50m² em Itaúba, todo cercado, frente ao lago ... **R$ 650.000,00**
SÍTIO: 678 – Cascavel – Colonia Barreiro – 5 Alqueires, 80% em mata, Aceita 80% em imóveis em cascavel ... R$ 800.000,00
SÍTIO: Sta. Tereza Oeste – Linha Gonçalves Dias – 11, 3 Alq, c/Benfeitorias, vende de porteira Fechada ... **R$ 1.500.000,00**
SÍTIO: 629 - Estr. Melissa, próx. da globo aves – Á/aprox. 7Alq, 80% mecaniz, 1 Aviário compl. de 12x30, 2 Silos, boa de Agua ... R$ 4.000.000,00

LOCAÇÃO

CASAS - APARTAMENTOS

APTO – PQ. VERDE: R. Otelo C. de Castilho – 2 Quartos, sala Coz, Bwc, 1 Vaga , A/Privat, 45m² - Já incluso condomínio - IPTU e lixo. ... **R$ 500,00**
APTO. CANCELLI: Res. LM – R. Osvaldo Cruz, 3293 – A/C 69m² - 2 Qtos, sala jantar e estar conjugada, coz, Bwc, 1 vaga ... **550,00**
APTO. PQ. SÃO PAULO: Res. Toloti – 3 Quartos, Sala, Coz, A/Serv, Bwc, 1 Vaga, sacada c/ Churrasq, A/Privat. 70m² ... **R$ 700,00**
CASA - PQ. VERDE: Rua Fortaleza, 3902 – Casa nº 4 - 2 Qtos, sala, Coz, Bwc, A/serv, 1 vaga de carro, Área Constr. 50 m² ... **R$ 550,00**

DESTAQUES

R$ 260.000,00
639-APTO. REGIÃO DO LAGO – CARAVELLE
Rua da Bandeira , A/C : 88,38m²
Suíte, 1 Qto, 2 Salas, Coz., Bwc., Á/S, Sacada c/ Churrasq.

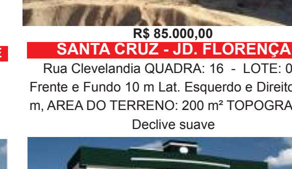

R$ 85.000,00
SANTA CRUZ - JD. FLORENÇA
Rua Clevelandia QUADRA: 16 - LOTE: 07; Frente e Fundo 10 m Lat. Esquerdo e Direito, 20 m, AREA DO TERRENO: 200 m² TOPOGRAFIA: Declive suave

R$ 230.000,00
GUARUJÁ
1 Suíte máster, 1 Quarto, Coz, Bwc, Á/Serviço Sala de Estar e Jantar, Quintal, Churrasq, Garagem para 2 Veículos, Piscina Infantil Terreno: 11x24m, Á/Constr: 97,59

R$ 250.000,00
CANADA
2 Quartos, Sala de Estar e Jantar, Cozinha, Bwc, Área de Serviço Quintal Pequeno, Garagem c/ 2 Vagas Terreno: 165,30m²

R$ 150.000,00
SÃO CRISTÓVÃO
R. Rio Gde. Do Norte. A/C I: 88,90m², A/Priv: 58,9 m², 2º Andar, 3 Qtos, 2 Salas, Coz, Bwc, A/Serv, Sacada c/ Churrasq., 1 Vaga, S/festa

R$ 145.000,00
SANTA FELICIDADE
Trav. Jose Junior Silva
Á/C: 55 m2 , Terreno: 5x20, 2 Qtos, 2 Salas, Coz, Bwc, A/serv, Quintal peq, 2 vagas de carro

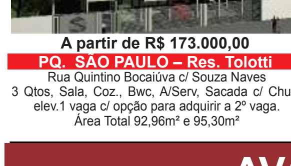

A partir de R$ 173.000,00
PQ. SÃO PAULO – Res. Tolotti
Rua Quintino Bocaiúva c/ Souza Naves
3 Qtos, Sala, Coz., Bwc, A/Serv, Sacada c/ Churr, elev.1 vaga c/ opção para adquirir a 2º vaga. Área Total 92,96m² e 95,30m²

A partir de R$ 202.000,00
CANCELLI - RES. G-7
Rua Osvaldo Cruz, 2 Qtos, Sala Estar, Jantar, Banheiro Social, Coz, Lav, Sacada c/ churr, 1 Vaga gar. Àrea total 118,75 m² e 122,25 m², Área Privativa: 69,40 e 72,40 m². Entrega: Dezembro de 2012

R$ 205.392,00
CENTRO
Res. G-8 - Rua Rui Barbosa c/ R. Natal, 1 suíte, 1 quarto, Sala de estar / jantar, sacada, coz., BWC, á. serv., 1 vaga de carro. Á. Constr. total: 93,36m² - Priv: 68,16m²

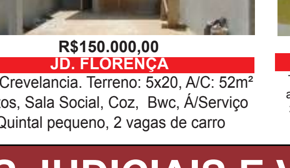

R$150.000,00
JD. FLORENÇA
Rua Crevelancia. Terreno: 5x20, A/C: 52m² 2 Qtos, Sala Social, Coz, Bwc, Á/Serviço Quintal pequeno, 2 vagas de carro

R$ 635.000,00
LINDOESTE - 500m do Centro
Terreno: 5,5 Hectares Casa de 130m², estrebaria, aviário, Boa de Água, 3 Açudes grande formado c/ 3500 peixes Excelente para loteamento Pode ser mecanizado quase no total

R$ 499.900,00
PIONEIROS CATARINENSES
Rua Orlando Vasconcelos, 781- 1 suíte, 2 Qtos, Sl Estar e Jantar, Copa/Coz., Bwc social, Á/Serv., Quintal, Edíc. c/ churr. Dep. emp., Vaga p/ 3 Caros, Jd, Portão Eletrônico Terreno: Aprox. 17,50 x 32 m Á/Constr: Aprox. 205,00 m², averbada 124 m²

AVALIAÇÕES IMOBILIÁRIAS - PERÍCIAS JUDICIAIS E VISTORIA TÉCNICA

SERVIÇOS

Avaliações de imóveis urbanos, comerciais e industriais
Unificação, desmembramento de lotes e Serviços Cartorários
Regularização de Imóveis junto aos órgãos públicos

QUADRO TÉCNICO

Arquiteto: Carlos M. Komura CREA Nº 189293 - CRECI Nº 16295
Eng. Civil: Leomar de Menezes CREA Nº 28692
Eng. Civil: Diego Manfé CREA Nº 94814

SECURITÁ
Corretora de Seguro e Imóveis

www.securitaimoveis.com.br
www.securitaseguros.com.br
Creci/Pr J 4291

CAIXA AQUI

Rua Rio de Janeiro, 552 - Fone (45) 3037-5323 - Plantão (45) 9972-8153

CASAS

CANCELLI. 3suítes, 3qtos, 04 garagens. Rua Elizeu do Prado ... R$**15.000.000,00**
CENTRO. Suíte, 2quartos,02garages, piscina, sauna.Rua Rio de Janeiro ... **R$1.100.000,00**
TROPICAL. Suíte, 2 demisuítes, 02 vgs de garagem. Rua Jataí ... **R$850.000,00**
NOVA YORK. Suíte, 04 quartos, 04 vgs de garagem.Rua Carlos Chagas ... **R$840.000,00**
COUNTRY. 03 suítes, 1quarto, 05 vgs de garagem.Rua Treze de Ma**io** ... **R$790.000,00**
PQ. SÃO PAULO. Suíte, 3quartos, 04 garagens.Rua Nilo Peçanha ... **R$620.000,00**
COUNTRY. Suíte,2quartos, 02vgs de garagem. Rua Vicente Machado ... **R$600.000,00**
COUNTRY. Suíte, 2quartos, 04 vgs de garagem. Rua Londrina ... **R$580.000,00**
TROPICAL. Suíte, 03 quartos,03 vgs de garagem. Rua São Luiz ... **R$500.000,00**
ROMA. Suíte, 2quartos, 2 vgs de garagem. Rua Paola Elizabeth Ceriolli ... **R$480.000,00**
PARQUE VERDE.suíte,2 quartos,04 garagens. Trav.Levi Ireno Gonçalves ... **R$470.000,00**
CIDADE VERDE. Imóveis em um mesmo lote. Rua Antonio Kucinski ... **R$450.000,00**
NOVO MILÊNIO. Suíte, 2quartos, 2 garagens.Rua Roberto Fumio Aoki ... **R$410.000,00**
SÃO CRISTOVÃO. 3quartos, garagem.Rua Goiás ... **R$400.000,00**
MARIA LUIZA. Suíte,3quartos,04 vgs de garagem. Rua Expedicionária. ... **R$395.000,00**
SÃO CRISTOVÃO. Suíte, 1quarto, 3 vgs de garagem. Rua Amazonas ... **R$360.000,00**
PQ.SÃO PAULO.suíte, 3quartos,03 vg de garagem.Rua Quintino Bocaiuva ... R$**360.000,00**
PARQUE VERDE. Suíte, 2quartos, 03 vgs de garagem.Rua Cipreste ... **R$350.000,00**
TROPICAL. Suíte, 2quartos, 2vgs de garagem. Rua João Lili Círico ... **R$350.000,00**
NOVA CIDADE.suite, 2quartos,02 garagens.Rua da Imigração ... **R$320.000,00**
MARIA LUÍZA. 3quartos, 04 vgs de garagem.Rua Expedicionário ... **R$320.000,00**
SANTA HELENA. 2suítes, 1quarto,3 garagens.Avenida Rio Grande do Sul ... **R$315.000,00**
COUNTRY. 2quartos, garagem. Rua Tiradentes ... **R$300.000,00**
FACULDADE. Suíte, 2quartos, 2vgs de garagem. Rua Engenharia ... **R$290.000,00**
PADOVANI. Suíte,02quartos,garagem.Rua Claudia Galante Padovani ... **R$280.000,00**
CIDADE VERDE. 2suítes, 1quarto, 4 vgs de garagem. RuaAntonioKucinsck ... R$**270.000,00**
GUARUJÁ. 2 suítes,2quartos,2 vagas de garagens.Rua das Azaléias ... **R$260.000,00**
JDM ITALIA. 3 quartos,garagem.Rua Espanha ... **R$250.000,00**
LOT. MIRANTE. 3quartos, garagem. Rua Viamão ... **R$240.000,00**
FACULDADE. Suíte,2quartos,garagem.Rua Oliva esq.Ciencias Sociais ... **R$230.000,00**
SANTOS DUMONT. Suíte, 2quartos, 02 garagens. Rua N.S.Aparecida ... **R$220.000,00**
PADOVANI. Quitinetes c/ 1quarto e garagem. Travessa Jose Junior ... **R$200.000,00**
BRASILIA. 2quartos, 04 vgs de garagem. Rua Procópio Ferreira ... **R$190.000,00**
ANGRA DOS REIS. 2quartos, garagem. Rua Tupis ... **R$190.000,00**
SANTO ANTONIO. 3quartos,02 vgs de garagem. Rua Coroados ... **R$180.000,00**
BRASMADEIRA. Suíte, 2quartos, 3garagens. Rua Thomas Edison ... **R$180.000,00**
ANGRA DOS REIS. 3quartos, garagem. Rua Alcides da Costa Ribeiro ... **R$180.000,00**
CANCELLI. Suíte, 2quartos, 2vgs de garagem.Rua Visconde Rio Branco ... **R$180.000,00**
CANDIDO RONDON. Suíte, 2quartos, 02 garagens. Rua Francisco Assis ... **R$180.000,00**
NEVA. 3quartos,garagem. Rua Marechal Floriano ... **R$180.000,00**
SÃO CRISTOVÃO. Frente p/rua, 2quartos,2 garagens.Rua Londrina ... **R$175.000,00**
ANGRA DOS REIS. Suíte, 2quartos,garagem.Rua Antonia Rotta Ribeiro ... **R$175.000,00**
PRESIDENTE.3quartos, 02 vgs de garagem.Rua David Mascarello ... **R$170.000,00**
FLORESTA. Suíte, 2quartos,3vgsde garagem.Rua Beija Flor ... **R$170.000,00**
FLORENÇA. 3quartos,garagem.Rua Tupiniquins ... **R$170.000,00**
NEVA. 3quartos, garagem.Rua Visconde do Rio Branco ... **R$160.000,00**
SANTA CRUZ. 2quartos,4garagens.Rua Kamacas ... **R$160.000,00**
ANGRA DOS REIS. 3quartos,garagem,frente p/ rua.Rua Tupis ... **R$160.000,00**
NEVA. 2quartos,garagem. Rua Marechal Floriano ... **R$155.000,00**
TARUMÃ. 2quartos, 02 vgs de garagem. Rua Dom Manoel Konner ... **R$150.000,00**
SANTO ONOFRE. 3quartos,garagem,condomínio.Rua Tapajos ... **R$150.000,00**
PERIOLO. 3quartos,02 vgs de garagem.Rua Guatemala ... **R$150.000,00**
MORUMBI. 3quartos, 02 vgs de garagem.Rua Edi Siliprandi ... **R$150.000,00**
FLORENÇA. 2quartos, garagem. Rua Jurandir Zanlucki ... **R$145.000,00**
FLORENÇA. 2quartos, garagem. Rua Brusque ... **R$145.000,00**
SANTA CRUZ. 2quartos, garagem. Rua Tupiniquins ... **R$145.000,00**
SANTA CRUZ. 2quartos, garagem. Casa frente rua Rua Xavantes ... **R$138.000,00**
TARUMA. Condominio - 2quartos,garagem,sobra de terreno. Rua Socrátes ... **R$135.000,00**
SANTOS DUMONT. 2quartos,garagem.Rua 14 Bis ... **R$130.000,00**
BRASMADEIRA. 2quartos, garagem. Rua Nhundiaquara ... **R$125.000,00**
PERIOLLO. 2quartos, 02 vgs de garagens.Rua Serra Redonda ... **R$120.000,00**
TARUMA. Cond. 2quartos,garagem,sobra de terreno. Rua Socrates ... **R$118.000,00**
TARUMA. Cond. 2quartos,garagem,sobra de terreno. Rua Socrates ... **R$115.000,00**
BRASMADEIRA. 2quartos, garagem.Rua Nhundiaquara ... **R$115.000,00**
JD ITÁLIA. 2quartos, garagem. Rua Milão ... **R$115.000,00**
MORUMBI. 2quartos, garagem descoberta. Rua São Roque ... **R$115.000,00**
SANTA CRUZ. 2quartos,2garagens.Rua Kamacas ... **R$110.000,00**
ALTO DO TARUMA. Res.Apatita - 2quartos, garagem.Rua Aristóteles ... **R$109.000,00**

SOBRADOS

TROPICAL.suíte máster, 03suítes, 04 vgs de garagem.Rua Cinamono ... **R$1.100.000,00**
CENTRO. Suíte máster, 2 suítes,4 garagens.Rua Visconde de Guarapuava ... **R$900.000,00**
FORMOSA DO OESTE suíte máster 4qtos,02 vgs de garagem. Av.Goiania ... **R$800.000,00**
PIONEIROS. Suíte, 3quartos, 02 vgs de garagem coberta, 07 vgs descobertas,piscina, espaço gourmet. Rua Santa Clara ... **R$720.000,00**
MARIA LUIZA. Suíte, 3quartos, 03garagens.Rua Sergio Djalma de Holanda ... **R$590.000,00**
COQUEIRAL. Suíte, 3quartos, 02 vgs de garagem.Rua Luciano C.Siqueira ... **R$450.000,00**
NEVA. Esq.Suíte,2quartos,02 vgs de garagem.Rua Olivia Kucinski ... **R$450.000,00**
TURISPARK. Suíte, 2quartos,04 vgs de garagem. Rua Agronomia ... **R$450.000,00**
CENTRO.suíte,2quartos, 02vgs de garagem. Rua Visconde do Rio Branco ... **R$420.000,00**
NEVA. Suíte, 2quartos, 2 vgs de garagem.Rua Sergio Djalma de Holanda ... **R$420.000,00**
CENTRO. Suíte, 2quartos, 2 vgs de garagem. Rua Natal ... **R$390.000,00**
NEVA. Suíte, 2quartos,02 vgs de garagem.Rua Olivia Kucinski ... **R$380.000,00**
PARQUE VERDE. Suíte,2quartos,02 vgs de garagem.Rua Eucalipto ... **R$360.000,00**
FAG. 3suítes, 2 vgs de garagem.Rua João Maria Correia ... **R$350.000,00**
CANADA.(Frente) - Suíte,02 quartos, 02 vgs de garagem. Rua RafaelPicolli ... **R$300.000,00**
NOVO MILENIO. Suíte, 2quartos, 02 vgs de garagem.Rua Antonio Damian ... **R$280.000,00**
ANGRA DOS REIS. Suíte, 2quartos, 2 garagens.Rua Brilhante ... **R$270.000,00**
FAG/ STO ANTONIO. Suíte, 2quartos, 2 vgs de garagem. Rua Coroados ... **R$265.000,00**
JD UNIVERSITÁRIO. Suíte,2quartos, 2 vgs de garagem.Rua Odontologia ... **R$260.000,00**
CANADA suíte,2quartos,02 vgs de garagem. Rua Rafael Picolli ... **R$250.000,00**
SANTO ONOFRE. Suíte, 2quartos,2 garagens.Rua Tapajós ... **R$246.000,00**
CLAUDETE. 2suítes,garagem, frente p/rua.Rua Pinheiro Machado ... **R$240.000,00**
CLAUDETE. 2suítes,garagem.Rua Pinheiro Machado ... **R$225.000,00**
CANADÁ. 02 quartos, garagem. Rua Visconde de Guarapuava ... **R$170.000,00**

APARTAMENTOS

LE PRESTIGE. Suíte máster, 2su**ítes, 04** gars.Rua Vicente Machado ... **R$1.874.358,10**
LE PRESTIGE. Suíte máster, 2su**ítes, 03** garagem.Rua Vicente Machado ... **R$940.956,90**
ED.SEMAR. (Apart 702)suíte, 2quartos,02garagens. Rua Pres.Bernardes ... **R$895.000,00**
LE PRESTIGE. Suíte máster, 2su**ítes, 03** garagem.Rua Vicente Machado ... **R$874.739,70**
ED.VILLA FELITCH. Suíte, 2quartos, 02 vgs de garagem. Rua Pedro Ivo ... **R$620.000,00**
ED.ARMANDO. apart.603 suíte,2quartos,2vgs de garagem.Rua OlavoBilac ... **R$609.000,00**
ED.ARMANDO. apart 601suíte,2quartos,2 garagens.Rua Olavo Bilac ... **R$605.000,00**
ED.SÃO RAFAEL. Apart 72 -Suíte, 2quartos, 02 garagens.RuaPernambuco ... **R$600.000,00**
ED.SÃO RAFAEL.(Apart 62) suíte, 2quartos,garagem.Rua Pernambuco ... **R$570.000,00**
ED.SÃO RAFAEL (Apart 42) 2quartos,02 garagens.RuaPernambuco ... **R$550.000,00**
ED.ARMANDO RESENDE. Suíte,2quartos,2vgs de garagem. Rua Erechim ... **R$536.000,00**
ED.COABIVEL.suíte,2quartos,02vgs de garagem.Rua Recife ... **R$460.000,00**
JOÃO BATISTA CUNHA.(206) suíte, 2quartos, 02 garagens.RuaRiachuelo ... **R$459.000,00**
JOÃO BATISTA CUNHA.(205) suíte, 2quartos, 02 garagens.RuaRiachuelo ... **R$459.000,00**
ED.SOLYFRAN (apto 73) duplex - 2quartos, garagem. Rua Parana ... **R$403.657,00**
ED.VITA REALLY. (303) Suíte,2quartos, 2 vgs de garagem.Rua Antonina ... **R$391.474,30**
ED.VITA REALLY. (301)Suíte,2quartos, 2 vgs de garagem.Rua Antonina ... **R$388.318,85**
ED. MANOEL RIBAS suíte, 02demisuíte, 02 garagens. Rua Manoel Ribas ... **R$366.250,00**
ED.AUGUSTUS.suíte,2quartos,02 garagens. Rua da Bandeira ... á partir **R$362.850,00**
RES.BELVEDERE. suíte, 2quartos, garagem. Rua Pres.Bernardes ... **R$360.000,00**
COUNTRY WAY. Suíte, 2quartos, 2gars. Rua Vicente Machado ... á partir **R$354.640,00**
PRIME TOWER RES. (602) Suíte máster, 2quartos, 02vg de garagem. Rua Marechal Deodoro da Fonseca. ... **R$338.045,00**
ED.VITA REALLY. (101) Suíte,2quartos, garagem.Rua Antonina ... **R$329.683,55**
ED.MONTERREY. 3quartos, 2 garagens. Rua Marechal Floriano ... **R$320.765,20**
PRIME TOWER RES. (301) – suite máster, 2quartos, garagem.Rua Marechal Deodoro da Fonseca ... **R$318.510,00**
RESIDENCIAL ECOVILLE.suíte,2quartos,02 garagens. Rua Manaus ... **R$310.000,00**
RIEGER RESIDENCE.suíte, 2quartos,02 vgs de gar.Rua Pres.Bernardes ... **R$309.932,74**
OLIVA GARDEN Suíte,2quartos,02 garagens.Rua Francisco Bartinick ... **R$300.340,00**
DAVID MASCARELLO.(apart 401) cobertura,suíte. Avenida da Fag ... **R$300.000,00**
ED.TORRES DE LYON. Suíte,2quartos,02 garagens. Rua Recife ... **R$300.000,00**
PRIME TOWER RES. (104) Suíte máster, 2quartos, 1ou 02 vagas de garagem. Rua Marechal Deodoro da Fonseca ... **R$296.440,00**
RIEGER RESIDENCE.suíte, 2quartos,02 vgs de gar.Rua Pres.Bernardes ... **R$295.174,00**
ED.VALPARAISO. suíte, 1quarto,garagem.Rua Pernambuco ... **R$282.000,00**
PRIME TOWER RES. (102) Suíte máster, 2quartos, 1vg de garagem. Rua Marechal Deodoro da Fonseca ... **R$271.385,00**
ED.BARCELONA. 2quartos, 01 vg de garagem. Rua Uruguai ... **R$270.000,00**
ED.MONTERREY. 2quartos,01vg de garagem. Rua Marechal Floriano ... **R$259.021,60**
RESIDENCIAL LORIA. (4º) suíte, 1quarto, garagem. Rua Manoel Ribas ... **R$254.344,61**
ED. JASMIN. Suíte, 1 quarto e 01 garagem.Rua da Bandeira ... **R$250.000,00**
RESIDENCIAL LORIA. (2º)suíte, 1quarto, garagem. Rua Manoel Ribas ... **R$249.639,97**
RESIDENCIAL LORIA. (1º) suíte, 1quarto, garagem. Rua Manoel Ribas ... **R$247.287,65**
VILLA DI NAPOLI. 3quartos,02 vgs de garagem.Rua Osvaldo Aranha ... **R$240.000,00**
CURITIBA RESIDENCE. 02 quartos,garagem.Rua Curitiba ... **R$230.736,00**
RES.LAGUNA. (apart 13)2quartos, garagem. Rua Treze de Maio ... **R$225.000,00**
JACARANDÁ BOULEVARD. Suíte,2qtos,garagem. Rua FranciscoBartinick ... **R$256.256,00**
LACUSTRE II.(AP 44) Suite,2quartos, garagem. Rua Santos Dumont ... **R$220.000,00**
ED. NIVES. 2quartos, 02 garagens.Rua Catanduvas esq.Olindo Periollo ... **R$211.464,00**
JACARANDÁ BOULEVARD. 2quartos,garagem. Rua Francisco Bartinick ... **R$210.000,00**
ED. M. COPACHISKI. (Apart. 64) Suíte, quarto, gar.Rua Amarildo Passos ... **R$202.125,00**
LACUSTRE II.(1ºandar) 2quartos, garagem. Rua Santos Dumont ... **R$195.000,00**
ED.SOLYFRAN (apto 14) 2quartos,garagem. Rua Parana ... **R$193.331,00**
PORTO SANTO RES.2quartos, garagem.Rua Recife ... **R$183.877,76**
RES.ANA VITÓRIA. 2quartos,garagem. Rua Treze de Maio ... **R$180.000,00**
MATISSE RESIDENCIAL. Frente - 2quartos, garagem.Rua Fortaleza ... **R$180.000,00**
ED. M. COPACHISKI. (Apart. 52) Suíte, quarto, gar.Rua Amarildo Passos ... **R$179.550,00**
ED. GÊNOVA.suíte, 1quarto,sem garagem.Travessa Cristo Rei ... **R$175.000,00**
ED. NIVES. 2quartos, garagem.Rua Catanduvas esq.Olindo Periollo ... **R$174.636,00**
MATISSE RESIDENCIAL. Fundos - 2quartos, garagem.Rua Fortaleza ... **R$170.000,00**
EDIFICIO TOTTEHAM. 2quartos, sacada e garagem.Avenida Toledo ... **R$170.000,00**
RESIDENCIAL ROMA. 3 quartos, garagem. Rua Espaço Verde ... á partir **R$170.000,00**
DAVID MASCARELLO. (apart 201) 2quartos, sacada. Avenida da Fag ... **R$168.000,00**
ED.PARNANGUARA. (apart 101)2quartos, garagem. Rua Paranaguá ... **R$163.900,00**
ED. NIVES. 2quartos, garagem.Rua Catanduvas esq.Olindo Periollo ... **R$161.140,00**
RESIDENCIAL PINHEIROS. 2quartos, garagem.Rua Tiradentes ... **R$160.000,00**
RESIDENCIAL AMAZONIA.1quarto, suíte, garagem.Rua Manaus ... **R$160.000,00**
RES.CHAMPAGNAT. 2quartos, garagem. Rua Emiliano Afonso Silva ... **R$160.000,00**
ED.PARNANGUARA. (apart 03)2quartos, garagem. Rua Paranaguá ... **R$159.000,00**
ED.SOLYFRAN (apto 22) 1quarto reversível p/ 2qtos,garagem. Rua Parana ... R$**155.427,00**
RES.CHAMPAGNAT. 2quartos, garagem. Rua Emiliano Afonso Silva ... **R$155.000,00**
ED.COLINA VERDE. 2quartos, garagem. Rua Rafael Picolli ... **R$155.000,00**
RES.HAMBURGO.(apart 02) 2quartos,garagem.Rua Pio XII ... **R$155.000,00**
ED. M. COPACHISKI. (Apart. 12) Suíte, quarto, gar.Rua Amarildo Passos ... **R$152.250,00**
ED.GRAMADO. 3quartos,garagem. Rua Maringá ... **R$150.000,00**
ED.HANZEN III. 2quartos, garagem. Rua Luciano Correia Siqueira ... **R$145.000,0**
TORRES CLARAS. c/ 82,24m² (térreo)- 3quartos. Rua Cuiabá ... **R$144.000,00**
ED.SOLYFRAN (apto 31) 1quarto,garagem. Rua Parana ... **R$140.389,00**
RES.FLORENÇA. 3quartos, garagem. Rua Bororós ... **R$140.000,00**
PARQUE DAS AVES. (apart 403) 3quartos, garagem.Rua Julio Szymansk ... **R$140.000,00**
ED.HANZEN III. 2quartos, garagem. Rua Luciano Correia Siqueira ... **R$135.000,00**
ED.ATRIA I. 2quartos, garagem.Rua Terezina ... **R$135.000,00**
ED. NIVES. 1quarto, garagem.Rua Catanduvas esq.Olindo Periollo ... **R$134.631,00**
VILLA GRAMADO. (unid.superiores)3quartos,garagem Rua Paranavaí ... **R$125.000,00**
RES.ALTO DA FAG.suíte,garagem.Rua João Kuloski ... **R$120.000,00**
VILLA GRAMADO. (unid.inferiores)3quartos,garagem Rua Paranavaí ... **R$120.000,00**
ED.SOUZA DOURADO. 2quartos, garagem. Rua Suyas ... **R$120.000,00**
DAVID MASCARELLO. (apart. 11) 01quarto, s/sacada. Avenida da Fag ... **R$114.321,00**
PARK DA VITORIA. 3quartos, garagem. Rua Ceu Azul ... **R$100.000,00**
PARQUE DAS AVES. 2quartos,garagem.Rua Julio Szymanski ... **R$90.000,00**

COMERCIAL

GUARAPUAVA. c/ 17.000m², de frente para a BR ... **R$2.100.000,00**
TOLEDO. Area de terras urbanas c/ 10.342,64m² - Grande Oportunidade ... **R$2.000.000,00**
PACAEMBÚ. c/1360,20m² - com benfeitorias.Rua Medianeira ... **R$1.200.000,00**
TURISPARK. Barracão c/ 420m². Rua Pedro Baú ... **R$700.000,00**
CANCELLI. Sobrado c/ 3quartos e 05 vgs de garagem. Rua São Luiz ... **R$650.000,00**
NOVO MILÊNIO. Barracão c/ 348m² .Rua Epiphanio A. de Figueiredo ... **R$450.000,00**
PACAEMBÚ. c/ 52m², sala comercial c/banheiro e cozinha. Rua Venezuela ... **R$160.000,00**
PACAEMBÚ. c/ 52m², sala comercial c/banheiro e cozinha. Rua Venezuela ... **R$150.000,00**

TERRENOS

CANCELLI. c/ 24.000 metros – Rua Elizeu do Prado ... **R$15.000.000,00**
PACAEMBÚ. c/1360,20m² - com benfeitorias.Rua Medianeira ... **R$1.200.000,00**
PACAEMBÚ. c/ 429m²(13,20 x 32,50m) Rua Rocha Pombo ... **R$740.000,00**
SÃO CRISTOVÃO. c/ 775m² - (15,50 x 50m) Rua José Bonifácio ... **R$600.000,00**
COQUEIRAL. c/ 621,59m² - (23 x 47,8m) – Rua Padre Ricardo ... **R$450.000,00**
FAG. c/ 612,5m² - (17,5m x 35m) – Rua Tersilio Saugo ... **R$385.000,00**
RESIDENCIAL TREVISO. c/ 600m².Rua Farenza ... **R$355.000,00**
JD CRISTAL. c/418,50m² - (13 x 31m) Rua João Lili Cirico ... **R$350.000,00**
CATARATAS.c/600m² - (15x40m) – Rua Francisco Inácio Fernandes ... **R$350.000,00**
TROPICAL. c/ 418,50m²(13 X 31m) – Rua Fagundes Varela ... **R$320.000,00**
COQUEIRAL. Lote c/ 715m²(13x55m) – Rua Gramado ... **R$320.000,00**
FACULDADE. c/475m² - Rua Engenharia esq. Admnistração ... **R$280.000,00**
CATARATAS. Cond.Jardim Botânico – Terrenos ... á partir de **R$210.000,00**
LAGO AZUL. Chácara c/ 1.500m² . Rua Lagoa Rodrigo de Freitas ... **R$ 160.000,00**
SANTO ONOFRE. c/ 1056m² - (11x 96m) – Rua Mawes ... **R$150.000,00**
ESMERALDA.c/ 456m² - (12 x 38m) – Rua Ametista ... **R$130.000,00**
BRASÍLIA. c/ 350,91m², meio lote.Rua Teixeirinha ... **R$120.000,00**
FLORAIS DO PARANÁ. Lotes c/250 m². ... Á partir de **R$77.200,00**

CHÁCARAS / SÍTIOS

STA TEREZA. Área de Terras c/ 10 alqueires – próx. Br 277 –Km 610 ... **R$3.700.000,00**
TOLEDO. Área de Terras c/ 29.930 **m² - Bairro São Francisco** ... **R$4.500.000,00**
FAZENDA ANDRADA. c/ 23 alqueires, Rio Saltinho ... **R$3.450.000,00**
TOLEDO. Área de Terras c/10.342,64 m² - Bairro São Francisco ... **R$2.000.000,00**
COLÔNIA BARRETO. Chácara c/ 6 alqueires. Há 4Km da Br 277 ... **R$1.600.000,00**
CHÁCARA EM SANTA TERESA. c/ 5 alqueires, Linha Grolli ... **R$1.200.000,00**
LINHA PEROBA. Chácara c/ 5 alqueires, benfeitorias. Á 5km da BR 277 ... **R$750.000,00**
COND.VILLAGE. área de 2.400 metros. Boa Vista da Aparecida. Rua 02 ... **R$350.000,00**
CATARATAS. Chácara c/ 3000m² - Br 277 - Km 584 ... **R$185.000,00**
RIO DO SALTO.2,3 alqueires. Rio do Salto á 2 Km da Br ... **R$150.000,00**
BOA VISTA APARECIDA. Lotes á beira do lago, com 1800m². ... Á partir **R$45.000,00**
BOA VISTA APARECIDA. Lot. Machado de Ouro. Linha Tigrinho ... á partir **R$45.000,00**

LOCAÇÃO

APARTAMENTO

ED. GÊNOVA. suíte, 1quarto, sem garagem.Travessa Cristo Rei ... **R$780,00**
ED SOUZA DOURADO. 2quartos, garagem. Rua Suyas ... **R$550,00**
ED MORADA DO SOL. 3quartos, garagem. Avenida Toledo ... **R$550,00**

SOBRADO

PADOVANI. 02 Suítes, 01quarto, 02 garagens. Rua Cap.Danilo Paladino ... **R$1400,00**
SÃO CRISTOVÃO. Suíte, 2quartos,02 vgs de garagens.Rua Abaeté ... **R$1.300,00**
PADOVANI. Suíte,2quartos, garagem. Rua Iolanda Fosqueira ... **R$1050,00**

CASA.

NOVA YORK. Suíte,04qtos,04 garagens.Semi mobiliada.Rua Carlos Chagas ... **R$2.400,00**
CANADÁ. 02quartos, garagem.Semimobiliada.Rua Mar.Candido Rondon ... **R$800,00**
SANTA FÉ. 2quartos, garagem. Rua Olga Elisa ... **R$550,00**

SECURITÁ
Corretora de Seguro e Imóveis
www.securitaimoveis.com.br
www.securitaseguros.com.br
Creci/Pr J 4291
CAIXA AQUI
Rua Rio de Janeiro, 552 - Fone (45) 3037-5323 - Plantão (45) 9972-8153

SECURITÁ
CORRETORA
SEGUROS E IMÓVEIS
CRECI/PR: 4291/J

"Somos pioneiros na assistência jurídica da corretora ao segurado. Peça uma visita ou um orçamento sem compromisso."

Antes de contratar seu seguro, consulte-nos e conheça os benefícios que só a SECURITÁ oferece. Operamos com as mais diversas seguradoras para ajustar custo e prazo, na medida da sua necessidade, mantendo, ainda, renovação garantida MAPFRE.

Allianz · Azul Seguros · Bradesco Seguros e Previdência · Chubb Seguros · Confiança Companhia de Seguros · HDI Seguros · HSBC Seguros · Itaú Seguros · Liberty Seguros · MAPFRE Seguros · Marítima seguros · MetLife · Mutual Companhia Mutual de Seguros · Nobre Seguradora Você em boas mãos · Porto Seguro · SulAmérica associada ao ING · Tokio Marine Seguradora · Seguros Unimed · Zurich

Rua Rio de Janeiro, 552
Centro | CEP 85801-030
Cascavel | Paraná

45 3037.5323
cotacao@securitaseguros.com.br
www.imobiliariasecurita.com.br

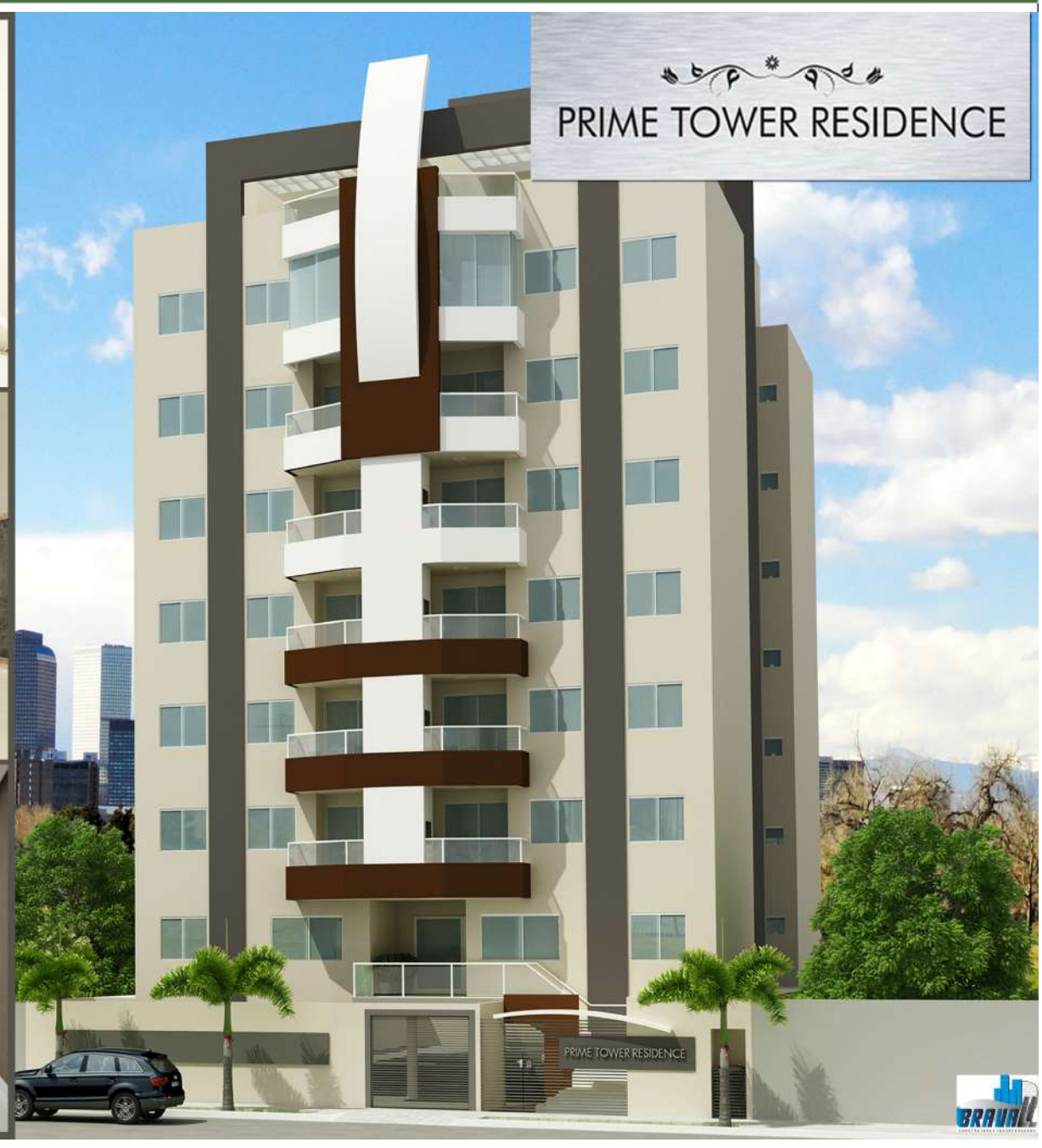

imobiliária panorama

CRECI J3279

Toledo
Centro - (45) 3252 2791
Plantão - (45) 9108 6103

Cascavel
Centro - (45) 3226 2758
Plantão - (45) 9137 3450

Vendas | Compras | Loteamentos | Avaliações | Consórcios
Financiamentos | Contratos | Projetos | Reformas
Desmembramentos | Regularização de Obras

VENDA

Casa - Consolata

Área total de 180m²

4 quartos, sala, cozinha,
2 banheiros, lavanderia
e 2 garagens.
+ Edícula e Porão

Terreno de 377m²

Ref. 1292 R$ 290.000,00

Aceita troca por veículo ou
imóvel de menor valor

Apartamentos

115.000,00 - Canadá - Ref. 1202 - 2 quartos, sala, cozinha, wc, lavanderia e garagem

187.575,00 - Parque São Paulo - Ref. 1384 - 91,5m², 2 quartos, sala, cozinha, wc, lavanderia, sacada com churrasqueira e garagem

208.502,08 - Neva - Ref. 1166 - 100,32m², 2 quartos, sala, cozinha, banheiro, lavanderia e garagem.

360.000,00 - Cancelli - Ref. 1438 - 160,90m², suíte, 2 quartos, sala, cozinha, wc, lavanderia, 2 garagens.

420.000,00 - Centro - Ref. 1347 - 132m², suíte, 2 quartos, sala, cozinha, banheiro, lavanderia e 2 garagens.

Casas

190.000,00 - FAG - Cond. Terra Nova - Ref. 1311 - 2 quartos, sala estar e jantar, cozinha, banheiro, lavanderia, área com churrasqueira e estacionamento.

350.000,00- Parque Verde - Ref. 1242 - Suíte com closet, 3 quartos, sala estar e jantar, cozinha planejada, lavanderia, banheiro, 2 garagens. Edícula com churrasqueira e despensa.

420.000,00 - Pacaembu - Ref. 978 - 2 suítes, sala estar e jantar, escritório, cozinha, banheiro, lavanderia, lavabo, despensa e garagem. Área com piscina e churrasq.

LOCAÇÃO

Apartamento - Cancelli Garden Club
Suíte, 2 quartos, sala, cozinha, banheiro, lavand, sacada com churrasq, garagem.
Ref. 1160 R$ 689,00

Casa - Pacaembu
2 suítes, 1 quarto, 2 salas, cozinha, banheiro, lavanderia, área com churrasqueira e piscina + garagem
Ref. 978 R$ 2.120,00

Apartamentos

530,00 - Santa Cruz - Ref. 790 - 3 qtos, sala, cozinha, wc, lavanderia e estacion.

572,40 - Canadá - Ref. 1202 - 2 quartos, sala, cozinha, wc, lavanderia e garagem

593,60 - Canadá - Ref. 1201 - 2 quartos, sala, cozinha, wc, lavanderia e garagem

Casas

413,40 - Moradas Cascavel - Ref. 946 - 2 quartos, sala, cozinha, banheiro, lavanderia e estacionamento

773,80 - Santa Cruz - Ref. 872 - 3 quartos, sala, cozinha, banheiro e garagem. Edícula com lavanderia, churrasqueira e garagem.

Comerciais

901,00 - Coqueiral - Ref. 1268 - Sala comercial com 84m² com banheiro.

3.392,00 - Centro - Ref. 1280 - Sala comercial com 158m² com banheiro.

Atenção proprietários de imóveis para locação e venda!
Traga seu imóvel para a Imobiliária Panorama!
Temos os clientes certos para seu imóvel!

www.imobiliariapanorama.com.br

Apartamentos com 2 e 3 quartos

É tempo de realizar

1 ou 2 vagas de garagem

2 quartos
Sala de estar / jantar
Banheiro Social
Cozinha
Área de Serviço

1 ou 2 vagas na garagem

Área total de 90m² | Área privativa de 60m²
Área aproximada

3 quartos
Sala de estar / jantar
Banheiro Social
Lavabo
Cozinha
Área de Serviço

2 vagas na garagem

Área total de 120m² | Área privativa de 73m²
Área aproximada

Rua Rafael Picoli, 2791, 2827 e 2863
Cascavel - PR

Lazer
Salão de festas
Churrasqueira
Playground
Praça com bancos e floreiras

Segurança
Guarita de segurança
Garagens no subsolo
Câmeras de vigilância
Cerca elétrica em todo o condomínio

Central de vendas (45) 3224.3886 (45) 9971.2664 vendas@krum.com.br www.krum.com.br

KRUM CONSTRUTORA | Realizando **sonhos** em cada detalhe

Todas as imagens, fachadas e plantas com sugestões de decoração são de caráter ilustrativo, não fazendo parte do contrato de aquisição do imóvel.

Veículos Diversos

CONSÓRCIO

De caminhão, grupo especial com furo. Confira créditos R$ 89.454, R$ 165.645,67, R$ 378.667,65, R$ 63.144, R$ 30.000. Mensalidades a partir de R$ 590. Seu veículo usado poderá valer como lance. F: (45) 3222-1802/ 9972-3798. www.lanceconsorcios.com.br. CI-142851.

HONDA CIVIC

Semi- novo, grupo especial consórcio, confira crédito R$ 35.000, parcelas a partir de R$ 485.42 com opção de UP GRADE, seu veículo usado poderá valer como lance. Mais informações F: (45) 3325-1070/ 9972-3798. CI-142849.

POPULARES 0 KM

Através do consórcio, muito mais barato. Celta, Gol, Uno, Palio, HB20 e outros. Crédito de R$ 15.000, R$ 20.000, R$ 30.000, R$ 50.000. Mensalidades a partir de R$ 295. Seu veículo usado poderá valer como lance. Para fazer um bom negócio fale com o Jorge. F: (45) 3222-1802 / 9972-3798. www.lanceconsorcios.com.br. CI-142850.

Importados

SENTRA SL

2012/2013, completo, flex, impecável. www.zacarias.com.br. F: (45) 2101-3422. CI-143935.

SORENTO EX 3.5

2011/2012, completo, preto, impecável. www.zacarias.com.br. F: (45) 2101-3422. CI-143933.

VENDO I30

GLS, couro, automático, revisado, preto, 43.000 km rodados. F: (45) 9969-6570. CI-137865.

CHEVROLET

AGILE LT 2011/2011

Flex, cinza, impecável. www.zacarias.com.br. F: (45) 2102-3422. CI-143921.

ASTRA HATCH 2.0

2009/2009, 4 portas, completo, impecável. www.zacarias.com.br. F: (45) 2101-3422. CI-143918.

CAPTIVA

Sport, automática, 2009, 2.4, prata, super conservada. R$ 55.000. F: (45) 9966-6699. CI-142983.

CAPTIVA SPORT 09/10

Prata, 2° dono, completíssima, comprada em Umuarama- PR, R$ 50.000. F: (45) 3252-6063/ 9994-0707.

CI-143860.

CAPTIVA SPORT 2.4

2010/2011, completa, prata, impecável. www.zacarias.com.br. F: (45) 2102-3422. CI-143920.

COBALT LTZ 1.8

2013/2013, completo, flex, branco, impecável, www.zacarias.com.br. F: (45) 2101-3422. CI-143916.

CRUZE LT 1.8

2012/2012, completo, flex, branco, impecável. www.zacarias.com.br. F: (45) 2101-3422. CI-143914.

D-20 88/89

Original, 4p., completa, verde, placa A. R$ 45.000. F: (45) 3378-1816/ 9994-0707. CI-143863.

MONTANA 2009

1.4, conquest, flex, preta, completa + protetor de caçamba, capota marítima, engate, toca CD. R$ 25.000 só vendo. F: (45) 9966-6699. CI-142984.

MONTANA CONQUEST

Preta, 2009/ 2009, completa, impecável. R$ 23.500. Direto c/ proprietário. F: (45) 9839-8787 Paulo/ 9973-5767 Vanzela. CI-142509.

MONTANA CONQUEST

1.8, 2008, flex, completa. F: (45) 3224-2100/ 8815-0938. CI-143435.

OMEGA CD

2005, prata, ótimo estado de conservação, (blindado). R$ 50.000. F: (45) 9966-6699. CI-142982.

S10 4X4 2008/2009

Colina, 2.8, diesel, branca, cabine simples, turbo, intercooler, hidraúlica, ABS, protetor caçamba, Sto. Antonio, capota marítima e engate de reboque. R$ 47.000. Particular. F: (45) 3224-6117/ 8402-7695 Gilmar. CI-143696.

S-10 EXECUTIVE 2009

4x4, dupla, diesel, prata, em excelente estado de conservação. F: (45) 9974-5371. CI-143922.

S-10 LTZ 4X4

2012/2013, completa, diesel, preta, impecável. www.zacarias.com.br. F: (45) 2101-3422. CI-143919.

SILVERADO 2001 MWM

6cc, diesel, branca, GMC, completa - ar, 2º dono, chave reserva e manual. R$ 38.800. F: (45) 3224-6117/ 8402-7695 Gilmar. CI-143698.

VECTRA 2.0 CD

Completo, ar condicionado, 95, azul metálico, ótimo estado, Fipe R$ 10.734. Estudo proposta. F: (45) 3224-6117/ 8402-7695 Gilmar. CI-143697.

VECTRA ELEGANCE

Automático, 2010/2010, flex, preto, completo. www.zacarias.com.br. F: (45) 2101-3422. CI-143923.

VECTRA HATCH GT

2009/2009, completo, flex, preto, impecável. www.zacarias.com.br. F: (45) 2101-3422. CI-143904.

VENDE-SE BLAZER LX

2.8, diesel, prata, 98/99, completa, excelente estado, manual, chave reserva. R$ 39.800. F: (45) 3224-6117 C/ Gilmar. CI-143685.

VENDO CELTA 2007

Flex, prata, 2 portas, não troco, R$ 13.000. F:(45) 9974-2060. CI-143591.

VENDO S-10 COLINA

4x4, 2010/11, prata, cabine simples, ac. troca por veículo de menor valor.

F: (45) 9984-7813. CI-142328.

CITROËN

C-4 PALLAS

Exclusive, 2008, completo, cinza. R$ 33.000. F: (45) 9966-6699. CI-142986.

C-4 PALLAS 2011/2011

Completo, flex, preto, impecável. www.zacarias.com.br. F: (45) 2101-3422. CI-143913.

FIAT

PALIO FIRE 2003

Impecável, alarme, travas, som, ar quente, desemb., manual, nota fiscal, chave reserva, placa A, prata. R$ 12.300. F: (45) 9123-4949/ 9966-7644. CI-143729.

PALIO FIRE 4P

2005, impecável, som, jogo de rodas, limpador e desemb., insulfilm, placa A, prata, 2014 pago. R$ 14.500. F: (45) 9123-4949/ 9966-7644. CI-143730.

STRADA FIRE 1.4 FLEX

2008/2008, cabine simples, completa menos vidro, ipva e licenciamento pago, impecável. R$ 22.000. F: (45) 9922-4943. CI-143681.

VENDO LINEA LX 2011/12

Carro novo, único dono, 1.8, 16V., dualogic, 50000km, R$ 37.000. F: (45) 9125-5450/ (47) 9905-4556. CI-143742.

VENDO STRADA FIRE

1.4, 2011, flex, completa. F: (45)3224-2100/ 8815-0938. CI-143434.

VENDO UNO 2010/2010

Prata, 4 portas, único dono, vidros e travas elétr., alarme, manual, chave reserva e nf. R$ 16.000. F: (45) 3252-6063/ 9994-0707. CI-143861.

Ford

FIESTA SEDAN 2005

Impecável, completo, + som, pneus novos, 2014 pago, manual, prata. R$ 18.500. F: (45) 9123-4949/9966-7644. CI-143733.

FOCUS HATCH

2008/2009, completo, flex, prata, completo. www.zacarias.com.br. F: (45) 2101-3422. CI-143932.

KA 2009

Ar condicionado, preta. R$ 18.000. F: (45) 9927-7194. CI-142329.

KA FLEX 2011

Impecável, único dono, vidros, travas, alarme, som, ar quente, limpador, placa A, manual. R$ 18.500. F: (45) 9123-4949/ 9966-7644. CI-143731.

KA GL 2007

Impecável, conjunto elétrico, som, alarme, manual, pneus novos, ar quente, chave reserva, placa A, prata. R$ 14.400. F: (45) 9123-4949/ 9966-7644. CI-143732.

RANGER XLT 11/12

Prata, completa. R$ 75.000 só vendo. F: (45) 9966-6699. CI-142987.

HONDA

CITY LX 1.5

2010/2010, completo, flex, prata, impecável. www.zacarias.com.br. F: (45) 2101-3422. CI-143934.

MITSUBISHI

L 200 OUTDOOR

2008, prata, 2° dono, placa A, manual e nf, chave reserva, estepe sem uso, comprada na Brisa em Cascavel. R$ 48.000. F: (45) 3252-6063/ 9994-0707. CI-143862.

PEUGEOT

207 PASSION 2009/2009

Completo, flex, preto, impecável. www.zacarias.com.br. F: (45) 2101-3422. CI-143937.

408 ALLURE 2011/2012

Completo, flex, cinza, impecável. www.zacarias.com.br. F: (45) 2101-3422. CI-143936.

RENAULT

LOGAN 1.6 2011

Completo, único dono. F: (45) 9924-9396/ 3224-4420. CI-143879.

VENDO CLIO 01/02

Alarme, trava elétrica, limpador traseiro, air bag duplo. R$ 7.000 de entrada, e assumir parcelas de R$ 220. F: (45) 9924-5195/ 3097-5195. CI-142294.

Volkswagen

GOL

Bola, 1.0, 8v, 2002/2003, 2 portas, grafite, documentação 2014 quitado, ótimo estado. R$ 11.000. F: (45) 9972-1363. CI-142546.

GOL 1.0 TREND G5

2010/2011, Flex, completo, vermelho, único dono, placa A, particular, valor FIP. F: (45) 9972-6466 / 9134-8149. CI-143396.

VW GOL 1.0

2006, ar quente, desembaçador. F: (45) 9924-9396/ 3224-4420. CI-143882.

Caminhões

FORD CARGO 815

Baú, 2003. F: (45) 9924-9396/ 3224-4420. CI-143881.

FURGÃO

Marca ABC furgões, c/ chapéu, comprimento 2,20m, largura 2,10m, altura 2,00m, obs: para F-1000, D20. R$ 2.000. F: (45) 3224-4420/ 9924-9396 c/ Leonel. CI-143876.

FURGÃO

Marca Rodoviária, comprimento 6,80 m, largura 2,60 m, altura 2,30 m, obs: para caminhão todo, com porta lateral. R$ 5.000. F: (45) 3224-4420/ 9924-9396 c/ Leonel. CI-143883.

FURGÃO

Marca Metalcar, com porta lateral, comprimento 4,30m, largura 2,15m, altura 2,10m. obs: para F-4000. R$ 5.000. F: (45) 3224-4420/ 9924-9396 c/ Leonel. CI-143885.

FURGÃO ABC

Furgões, c/ chapéu, comprimento 3,20 m, largura 2,10 m, altura 2,15, obs: para F-350, D20, F-1000. R$ 3.000. F: (45) 3224-4420/ 9924-9396 c/ Leonel. CI-143884.

GMC 6-100

Baú, 2000. F: (45) 9924-9396/ 3224-4420. CI-143880.

MB 300-E 1991

Carro p/ pessoas de bom gosto. R$ 25.000. F: (45) 3252-6063/ 9994-0707. CI-143864.

VENDE-SE OU TROCA

1 Volvo NL, 280, 6x4, 1990, filezão. 1 MB 1519, truck, 1979, filezão e 1 trator CBT 8060, 1991, transf. florestal filezão por terreno na área central de Curitiba. F: (45) 9962-6003 Edemilson. CI-142614.

VW 8.150 BAÚ

2005 c/carroceria. F: (45) 9924-9396/ 3224-4420. CI-143875.

Moto

CB 300 ABS

09/10, em ótimo estado, único dono, com chave reserva e manual. R$ 9.000. F: (45) 2104-3707/ 9907-1193. CI-143009.

HONDA XR

250, tornado, 2003. F: (45) 9933-9113. CI-141702.

MOTOCICLETA HONDA

NX Sahara, 1995/1995, impecável, Fipe R$ 4.800, vendo por R$ 3.000 à vista. Tratar com Tiago F: (45) 9853-0029. CI-142319.

MOTOCICLETA YAMAHA

Factor, 125 cc K (Pedal), 2012/2012, com 55km, moto com pouco uso. R$ 4.800. F: (45) 9929-9452 Demilson. CI-141915.

NEO AT

Baixo km, 07/07. R$ 3.000. F: (45) 2104-3707/ 9907-1193. CI-143008.

YBR ED

05/06. R$ 2.500.. F: (45) 2104-3707/ 9907-1193. CI-143006.

YBR ED

Ótimo estado, 06/07. R$ 2.900. F: (45) 2104-3707/ 9907-1193. CI-143007.

Máquinas e Equipamentos

1 EMPILHADEIRA

Clark, 2001, capacidade 1.500kg, diesel. R$ 22.000. F: (45) 3224-4420/ 9924-9396. CI-143887.

LOCAÇÃO DE TRATORES

De esteira D6. F: (45) 3224-4420/ 9924-9396. CI-143886.

Apartamentos

ALUGA-SE APART.

Rua Rio Grande do Sul, 2293, Centro, 2 qtos., sala de estar, cozinha, lavanderia, 2 sacadas. F: (45) 9977-3663/ 9922-8186/ 3223-6100. CI-143364.

ALUGA-SE APARTAMENTO

Ed. Bariloche (neva), 3 qtos + depend. R$ 450. + condomínio. F: (45) 3223-5393/ 9971-2418, Creci J1065 CI-143705.

ALUGO APART.

Com 2 quartos, garagem coberta privativa, segurança 24 hrs. R$ 550+ condomínio com água e gás incluso. F: (45) 9134-2799. CI-141327.

ALUGO APART. CENTRO

Ed. Garbin, Rua: Afonso Pena, 1886, c/ 1 suíte, 2 qtos., sala, coz., lav., 2 bwc, 1 gar., c/ 137 m². R$ 880 + condominio. Reformado estado de novo. F: (45) 3038-4357/ 9978-7521. CI-142870.

ALUGO APARTAMENTO

No centro, Ed. Alamanda, R: Vicente Machado 1280, esq. c/ Rua Paraná, c/ 1 suíte, + 2 qtos., sala, coz., lavand., 2 bwc, 2 gar. R$ 900 + condominio. Reformado, estado de novo. F: (45) 3038-4357/ 9105-0384. CI-142871.

ALUGO APARTAMENTO

Região do Lago 1, centro, c/ 2 qtos., sala, coz., bwc, gar. R$ 730. Isento de condomínio. F: (45) 9912-4040. CI-143766.

ALUGO APARTAMENTO

Próx. da Rodoviária, 2 qtos., sala, coz., 1 gar. coberta. R$ 450 + condomínio. F: (45) 9972-2127/ 3225-2625. CI-143763.

APARTAMENTO

Res. Bariloche, (térreo), Rua: Curitiba, 1639, 3 qtos. e demais dependências, garagem coberta (reformado). R$ 140.000. F: (45) 3035-6699/ 9966-6699. Creci 3999. CI-142981.

LOCALIZAÇÃO É TUDO

Promoção de Lançamento, Ed. Vita Reale, Rua Antonina, próximo ao Restaurante da Vovó. Pequena entrada, edificio na planta. Entrega em 2 anos, 1 suíte, 2 qtos., 2 vagas a partir de R$ 366.000. F: (45) 9972-0213/ 9972-0172. Creci J4114. CI-134030.

OPORTUNIDADE

Ed. Ângela, Rua Paraná, 1688, 130,54m² de área total, c/ 2 quartos , bwc, sala grande, coz., lavand., 1 vaga garagem. R$ 185.000. F: (45) 9972-0172/ 9972-0213. Creci J4114. CI-134021.

OPORTUNIDADE

ED. TULIPA - Apart. 903 - c/ 110,5 m² c/ 1 suíte, 2 qtos., sala de estar/ jantar, bwc, coz., lav., sacada c/ churrasq., 2 vagas. R$ 440.000. Creci J- 4114. F. F: (45) 9972.0-0172/ 9972-0213. CI-134028.

PROMOÇÃO

ED. FLOR DE LÓTUS, 180m² àrea total, 110m² de àrea privativa, 1 suíte, 2 qtos., sala de estar/jantar, coz., lavand., sacada c/ churrasq., 2 vagas de garagem. R$ 440.000. Creci J4114. F: (45) 9972-0172/ 9972-0213. CI-134029.

SELETA ALUGA

Apartamento, R. Carlos Bartolomeu, Cancelli, pronto para morar, 2 quartos, sala em 2 ambientes, bwc, cozinha, área de serviço, playground, salão de festas, portaria 24h, garagem. R$ 500. CRECI n° j-4276. F: (45) 3039-0030. CI-142755.

SELETA VENDE

Apartamento, Res. João de Barro, 2 quartos, escritório, bwc social, sala de estar/ jantar, cozinha, área de serviço, garagem. R$ 115.000 (cód 795). F: (45) 3039-0030. Creci J-4276. CI-142758.

SERAFIM VENDE

Apartamento no Coqueiral, c/ 104m², 1 suíte, 2 quartos, demais depend., ótima localização, próx. a Unipar. Por R$ 280.000. F: (45) 3035-2714/ 9922-7904/ 9936-4099. www.willianserafim.com.br. Creci 19806-F. CI-143903.

SERAFIM VENDE

Apart. no nova conquista, 2 quartos, mais dependências, próx. a Univel. Por R$ 100.000., estudo proposta. F: (45) 3035-2714/ 9922-7904/ 9936-4099. www.willianserafim.com.br. Creci 19806-F. CI-143909.

V. MORETTI ALUGA

Apartamento, rua Paraná, 1614, centro, c/ suíte, 2 qtos, sala p/ 2 ambientes, sacada, coz. mobíliada, área de serviço, 1 vaga de garagem, s/ condomínio. R$ 1.500. F: (45) 3322-1515. CRECI 3149-J. CI-133975.

V. MORETTI ALUGA

Apartamento Ed. Roma, localizado na Rua Juscelino Kubitschek, próx. a Unipar, com 02 quartos, sala para 02 ambientes, sacada, cozinha com armário, banheiro, área de serviço, 01 vaga de garagem R$ 900. F: (45) 3322-1515 CRECI 3149 J. CI-133974.

V. MORETTI ALUGA

Apartamentos Ed. Dona Guilhermina, localizados na Rua Erechim, nº.1819, Centro, 01 suíte, 02 quartos e demais dependências, 02 vaga de garagem R$1.000,00; e com 02 quartos e demais dependências e 01 vaga de garagem R$ 800. F: (45) 3322-1515 .CRECI 3149-J CI-133980.

V. MORETTI VENDE

Terreno com área de 455m² (13x35), localizado na Rua: Marechal Floriano nº2333, Centro. R$240.000. F: (45) 3322-1515 CRECI 3149-J. CI-133973.

V. MORETTI VENDE OU ALUGA

Apartamento localizado no Ed. Guiomar Rezende na Rua Barão do Cerro Azul, nº1220, Centro, 1 suíte, 2 quartos, sala 2 ambientes, sacada com churrasqueira, cozinha, área de serviço, 02 vagas de garagem. Venda R$ 530.000. Locação R$ 1.600. CRECI 3149 JF: (45) 3322-1515. CI-133977.

VENDE-SE APARTAMENTO

Bem localizado, na Neva, 2 qtos., sendo 1 qto., coz., e lavand. mobiliados, sala c/ dois ambientes, sacada c/ churrasq. R$ 260.000. F: (45) 9917-6030. CI-143446.

VENDE-SE APARTAMENTO

Em Camboriú, condomínio fechado, preço de custo, 3 suítes, 2 vagas de gar., 1 por andar, 80 metros do mar, entrada + 30 parcelas. R$ 775.000. F: (45) 9994-5596/ 9963-8000. CI-143926.

VENDO APARTAMENTO

R. Paraná, próx. Hospital Dr Lima, 3 qtos (1 suíte), sala 2 ambientes, sacada, cozinha, área serviço, 2 banheiros, 1 vaga gar., 102,86m² área útil. R$ 290.000. F: (45) 9916-9137. CI-142314.

VENDO APARTAMENTO

Res. Cristal, 90m², 3 qtos., sala, copa, coz., semi mobiliado, 1 vaga de gar., R$ 200.000. F: (45) 3225-2540/ 9901-6633. Creci 7297 www.gersonparanhos.com.br. CI-143393.

VENDO APARTAMENTO

Na Neva, Rua Curitiba n°1417, Ed. Munique, 2 qtos., 2 vagas de gar., 104m², pintura nova, facil locação. F: (45) 8404-1925. CI-143764.

VENDO OU TROCO

Por casa de maior valor, apartamento, suíte + 2 quartos, no Bavieira. R$ 190.000. F: (45) 9153-7258. CI-142995.

Casas

ALUGO CASA

Fag, Terra nova I, 2 suítes, + 2 qtos., 1 bwc, 2 salas, coz., lavand., gar. coberta p/ 2 carros. R$ 800 + condominio. F: (45) 9955-0450. CI-143857.

ALUGO CASA

Santo Onofre, R. Mawes, 1412, 3 quadras da Uopeccan, cond. fechado, portão eletrônico, 2 qtos, ideal p/casal, R$450., livre de lixo, cond. em torno de R$ 55., incluso água., direto c/ proprietário. F: (45) 9960-7272. CI-143442.

ALUGO SOBRADO

Área militar, região do lago 1, 1 suíte, + 3 qtos., bwc, lavabo, cozinha grande, área externa, garagem. R$ 1.200. F: (45) 9912-4040. CI-143767.

ALUGO SOBRADOS NOVOS

Em cond., fechado, região do lago, Jd. Itamarati, Rua João Mioto, 419, c/65m², 2 qtos., bwc., lavabo, sala, coz., gar. R$ 600. F: (45) 8404-2081/ 8409-2089. CI-143947.

CASA

Jd. Colina Verde (Cascavel Velho) com 100m², de alvenaria, murada, 3 qtos., sala, cozinha, garagem, Rua: Angelo Salvatti, 431. R$ 110.000 (não financia pela Caixa). F: (45) 3035-6699/ 9966-6699. creci 3999. CI-142977.

CASA NO COUNTRY

Rua: Artur Nisio, 259, 78,35m², c/ 3 quartos, bwc, sala, coz., lavand., depósito, canil, 2 vagas, sendo uma coberta. R$ 275.000. F: (45) 9972-0172/ 9972-0213. Creci J-4114. CI-134024.

CASA NOVA

Para financiamento, 55m², em condomínio no Jd. Clarito, R$ 140.000. F: (45) 9907-1757/ 3225-2540. CRECI 7297. CI-143716.

LINDO SOBRADO

Rua: Nereu Ramos, 1964, c/ 152m², c/1 s., 2 q. sala TV, sala estar/jantar, coz., lav. 2 vagas. De R$ 490.000 por R$ 470.000. Creci 18144F. F: (45) 9972-0172/ 9972-0213. CI-134023.

SELETA ALUGA-SE

Rua: Graciliano Ramos, c/ 4 dormitórios, bwc social, sala de estar, sala de jantar, cozinha, área de serviço e garagem. Bairro Alto Alegre. CRECI n° J-4276. F: (45) 3039-0030. CI-142756.

SELETA VENDE

Casa com sala comercial, no Parque São Paulo, sendo casa com 2 salas, 3 qtos., 2 bwc, cozinha e lavanderia. Sala Comercial com 2 bwc, vestiários masculino e feminino, área de lazer e 2 dependências para uso geral, imóvel com cozinha planejada. Imóvel com aprox. 400m² para moradia e 200m² para comércio. O imóvel encontra-se alugado por R$ 1.800. Valor da venda R$ 680.000. (cód 802). F: (45) 3039-0030. Creci J-4276. CI-142761.

SERAFIM VENDE

Casa Jd. Palmeiras 90m², suíte, 2 quartos, c/ sobra de terreno. R$ 245.000. F: (45) 3035-2714/ 9922-7904/ 9936-4099. www.willianserafim.com.br. Creci 19806-F. CI-143897.

SERAFIM VENDE

Sobrado na região Central, 230m², suíte, 2 qtos, demais depend., sala comercial 110m², sobra de terreno. R$ 850.000. F: (45) 3035-2714/ 9922-7904/ 9936-4099. www.willianserafim.com.br. Creci 19806-F. CI-143898.

SERAFIM VENDE

Barbada, Casa Jd. Santo Onofre, em condomínio, ótima localização, 2 quartos, demais dependências. R$ 60.000. + parcelas. F: (45) 3035-2714/ 9922-7904/ 9936-4099. www.willianserafim.com.br. Creci 19806-F. CI-143900.

SERAFIM VENDE

Casa no Santo Onofre, próx. do Uopeccan, em condominio fechado, 2 qtos., mais depedências. R$ 60.000. + parcelas de R$ 480., decrescente. F: (45) 9922-7904/ 9936-4099/ 3035-2714. www.willianserafim.com.br. Creci 19806-F. CI-143911.

SERAFIM VENDE

Sobrado na região do Pioneiros Catarinense, sendo aproximadamente 130m², suíte, 2 quartos, demais depend., porcelanato, acabamento em gesso, churrasq. R$ 315.000. F: (45) 3035-2714/ 9922-7904/ 9936-4099. www.willianserafim.com.br. Creci 19806-F. CI-143901.

SERAFIM VENDE

Sobrado Jd Aclimação, de 160m², suíte, 3 quartos, demais dependências, c/ grande sobra de terreno nos fundos, garagem coberta p/ 2 carros. R$ 400.000. F: (45) 3035-2714/ 9922-7904/ 9936-4099. www.willianserafim.com.br. Creci 19806-F. CI-143906.

SOBRADO 170 M²

1 suíte, + 3 qtos. c/ sacadas, gar. p/ até 3 carros, + barracão fundos, 55m, sobra de terreno, Rua Publio Pimentel, 1360 no Alto Alegre, ac. imóvel de menor valor. R$ 370.000. F: (45) 8404-2081 tim / 8409-2089 tim. CI-143938.

SOBRADO COQUEIRAL

Rua: João Lili Cirico, 288, 191,06m², 1 suíte c/ sacada, 2 qtos., sala, lavabo, coz., espaço gourmet, lavand., 2 bwc, sobra de terreno. R$ 449.000. F: (45) 9972-0213/ 9972-0172 .Creci J4114. CI-134020.

SOBRADO NO TROPICAL

R: Pinheiros, c/ 200m², 1 suite master, 1 demi suíte, bwc, sala, coz., lavanderia e 2 vagas. R$ 490.000. F: (45) 9972-0172/ 9972-0213. CI-134017.

TERRENO

Vila Tolentino, de esquina c/ 461m², (13x35,50), Rua: Marechal Candido Rondon, 503, c/ Olivia Kuchinski, c/ residência de alvenaria, salão comercial e casa de madeira. R$ 430.000. F: (45) 3035-6699/ 9966-6699. Creci 3999. CI-142976.

ÚLTIMA SEMANA

Promoção Minha Casa Minha Vida. Residencial Gramado, c/ 3 quartos, 52m². Apenas R$ 120.000. Últimas unidades F: (45) 9972-0172/ 9972-0213. Creci J4114. CI-134031.

V. MORETTI VENDE

Casa, nova, na Rua Verde, Bela Vista, c/ 03 quartos, sala, cozinha, banheiro, área de serviço, 01 vaga de garagem. R$ 220.000. F: (45) 3322-1515. CRECI 3149 J. CI-133976.

VENDE-SE CASA

Residencial ou comercial, Rua: Natal, Centro, Centro, Cascavel - PR, área construída 270m² e terreno com 490m², casa de alvenaria com 3 qtos., 1 suíte, 2 salas, 2 banheiros, 1 cozinha, 3 vagas de garagem. R$ 530.000. F: (45) 9953-0204/ 8800-1672 c/ Vinícius. CI-143220.

VENDO CASA

Novo Milênio, área 360m², 178 m² de área construida. R$ 350.000. F: (45) 9933-9113. CI-142533.

VENDO CASA

No Claudete, Rua: Pinheiro Machado, área edificada 300m², terreno com 437,50m², imóvel com 2 salas (TV, jantar), 1 coz.,1 suíte com hidro, 4 qtos.,1 depend. de empregada, gar. p/ 3 carros, edícula c/ churrasq., sala de TV, sala de jogos e 1 bwc. R$ 600.000. F: (45) 9933-9113. CI-142535.

VENDO CASA

Para retirar do local, parede dupla, madeira peroba, R$ 2.000. F: (45)3326-3621 / 9904-7070. CI-143354.

VENDO SOBRADO

Com 140 m², no Bairro Pioneiros Catarinenses, c/ documentação p/ financiamento. R$ 260.000. F: (45) 3326-9595/ 9948-3039. CI-143503.

VENDO SOBRADO

Central, próx., Parque Vitória, 100m², 2 qtos., 1 bwc, sala/ copa/ coz., dep., empregada c/ bwc, lavand., 1 gar. R$ 250.000., financia. F: (45) 9111-9170/ 9121-1971. CI-143865.

Ponto Comercial

ALUGA-SE BARRACÃO

Com 5 salas, 4 bwc, c/ copa, c/ sacada, tudo novo c/ blindex, 130m², c/ terreno de 1.100m² aprox. p/ depósito, concessionária de carros, etc. R$ 6.000. F: (45) 9972-0143. CI-143878.

ALUGA-SE BARRACÃO

Para indústria e transportadora, depósito, etc., sendo barracão novo, c/ 1.000m², terreno c/ 5.000m², todo murado, escritório c/ 3 salas, 5 banheiros e mezanino. R$ 4.000. F: (45) 9972-0143. CI-143877.

RESTAURANTE

Em frente a Unioeste, ótima clientela e instalações, bom faturamento. Valor a combinar. F: (45) 9907-9033. CRECI 14862-F. CI-143834.

SALA COMERCIAL

Terrea, Av. Toledo, 1142 com 24m². De R$ 118.000. Aceita-se carro ou terreno como parte do pagamento. Creci J- 4114. F: (45) 9972-0172/ 9972-0213. CI-134032.

SALÃO DE EVENTOS

C/ área total de 6.050 m², próx. a Unioeste, completo, buffet próprio, amplo estacionamento, + casa de alvenaria c/ 240 m², piscina térmica, quiosque, bosque, pomar, valor a combinar, vendo parte. F: (45) 9907-9033/ 3325-3325. CRECI 14862-F. CI-143833.

V. MORETTI ALUGA

Sala Comercial nova localizada na Rua Paraná, nº4753, sala 08, quase esquina com a Rua Jorge Lacerda, com 170,75m² R$ 2.693. F: (45)3322-1515 CRECI 3149-J. CI-133978.

V.MORETTI ALUGA

Sala Comercial localizada na Avenida Brasil, nº4231, com aproximadamente 803m², 04 vagas de garagem (próximo ao terminal Leste). R$10.000. F: (45)3322-1515. CRECI 3149 J. CI-133979.

VENDE-SE PEDREIRA

No município de Diamante do Oeste, as margens da PR-488, c/ documentação legalizada. F: (45) 3268-2380/ 9972-3802. CI-143735.

VENDO LOJA

De ferragens montada, ótimo ponto comercial, sem restrições, toda informatizada. F: (45) 3039-1610/ 9105-7838/ 9137-9847 Tim. CI-143081.

Terrenos

½ TERRENO

JD. STA CRUZ, c/ 180m², (6x30m) na R. Kamaças, ao lado do nº 458 murado, região do estádio. R$ 65.000. F: (45) 3035-6699/ 9966-6699 Creci 3999. CI-142970.

ÁREA 14 DE NOVEMBRO

De 4.633m², Rua Souza Naves Sul, após o viaduto Petrocon, ao lado da metalúrgica Turmina. R$ 830.000. F: (45) 3035-6699/ 9966-6699 CRECI 3999. CI-142962.

CONTORNO OESTE

7 alqueires, frente de asfalto. R$ 4.000 sacas de soja por alqueire. F: (45) 9955-7545/ 8403-5994. CRECI 4935. CI-143750.

ESQUINA NO ANGRA

286m², (10x28,60), Rua Espinélio c/ Tupinamba. R$ 130.000. F: (45) 3225-2540/ 9972-3834. Creci 7297. CI-143714.

EXCELENTE TERRENO

Rua: Antonina, 28x40m², total: 1120m². F: (45) 9963-8000/ 9994-5596. Creci F- 20503. CI-143929.

GRANDE OPORTUNIDADE

TERRENO CENTRO, Rua: Voluntários da Pátria,1570, ao lado do Colégio Marilis, com 1 casa mista, 1 de alvenaria, 2 de madeira com - 600m². R$ 790.000. Creci 18144f. F: (45) 9972-0172/ 9972-0213. CI-134019.

LOTE NO CLARITO

480m², 12x40, Rua Curió. R$ 140.000. F: (45) 3225-2540/9972-3834. Creci 7297 www.gersonparanhos.com.br. CI-143713.

OPORTUNIDADE

DE AGRONEGÓCIO, vendo área de 26 alq. em Sede Alvorada, fácil acesso. Excelente produtividade. F: (45)9116-1020/ 9950-7700/ 3038-9194 - Creci F-20308-23593. www.ernicorretores.com.br. CI-141801.

OPORTUNIDADE

Vende-se terreno no Maria Luiza, 15x40, c/ casa mista de 120m², ao lado da Tv Tarobá. F: (45) 9963-8000/ 9994-5596. Creci F- 20503. CI-143925.

SERAFIM VENDE

3 alqueires, em São Brás. R$ 280.000. Aceito imóvel ate R$ 250.000. F: 3035-2714/ 9922-7904/ 9936-4099. www.willianserafim.com.br. Creci 19806-F. CI-143894.

SERAFIM VENDE

80 alqs., próx. a Cascavel, 40 alqs. mecanizados, 40% de entrada, restante em 2 anos. F: 3035-2714/ 9922-7904/ 9936-4099. www.willianserafim.com.br. Creci 19806-F. CI-143895.

SERAFIM VENDE

Sitio em Lindoeste, de 19 alqueires, bem localizado. R$ 45.000., o alqueire. F: (45) 3035-2714/ 9922-7904/ 9936-4099. www.willianserafim.com.br. Creci 19806-F. CI-143896.

SERAFIM VENDE

Chácara de 34.200 m² frente para BR, cabeceira de asfalto, a 6 km do Centro. R$ 850.000. F: (45) 3035-2714/ 9922-7904/ 9936-4099. www.willianserafim.com.br. Creci 19806-F. CI-143899.

SERAFIM VENDE

Terreno no Florença, medindo 10x20 acima do nivel da rua. Por apenas R$ 90.000. F: (45) 3035-2714/ 9922-7904/ 9936-4099. www.willianserafim.com.br. Creci 19806-F. CI-143902.

SERAFIM VENDE

Chácara em Lindoeste, 1,5 alq., boa de água, a 8,5 km do asfalto. R$ 75.000. Aceito carro. F: (45) 3035-2714/ 9922-7904/ 9936-4099. www.willianserafim.com.br. Creci 19806-F. CI-143905.

SERAFIM VENDE

Chácara de 4 alqs., muito boa de água, c/ casa de madeira, sendo 19 km do Centro. Por apenas R$ 380.000. F: (45) 3035-2714/ 9922-7904/ 9936-4099. www.willianserafim.com.br. Creci 19806-F. CI-143908.

SITIO

2 alqueires, São João do Oeste, aviário de 50m, 2 açudes, chiqueiros, casa de madeira 100m². R$ 250.000. F: (45) 9133-4833 Paulo. CI-142842.

TERRENO

JD. SÃO CRISTÓVÃO, c/ 480m², (12X40m), próx. da Fipal, R. Guaraniaçu, murado. R$ 300.000. F: (45) 3035-6699/ 9966-6699 Creci 3999. CI-142973.

TERRENO

Jd. Palmeiras, c/ 550m² c/ casa de madeira, R. Tarcílio Wagner, 59. R$ 300.000. F: (45) 3035-6699/ 9966-6699. Creci 3999. CI-142974.

TERRENO

Av. Rocha Pombo, 2 terrenos c/ 567,5m² (20,3x26) e c/ 480m² (12x40), total de 1.047,5 m². R$ 900.000. Creci 18144 F. F: (45) 9972-0172/ 9972-0213. CI-134018.

TERRENO CENTRAL

1050m², (25x42m), R.Vitória, 770. R$ 1.260.000. F: (45)3035-6699/ 9966-6699. Creci 3999. CI-142968.

TERRENO COMERCIAL

Excelente terreno comercial, Rua Manaus esquina c/ Rua 13 de maio, 800 m² medindo 20 x 40. Tratar F: (45) 9963-8000/9994-5596. Creci F-20503. CI-143930.

TERRENO COUNTRY

De esquina, Rua: Juraci Antonio Capra, esquina com Vicente Machado, 23x40m= 920m². F: (45) 9963-8000/ 9994-5596. Creci F-20503. CI-143924.

TERRENO DE ESQUINA

Rua Kennedy c/ Visconde do Rio Branco, centro, 1.200m². F: (45) 9963-8000/ 9994-5596. Creci F- 20503. CI-143927.

TERRENO EM ITAPOÁ-SC

Na Praia de Veleiros, Rua 2520, 12x31m, 2.700m do Porto, 300m da praia. R$ 60.000, aceito veículo até 50%. F: (45) 8432-4421. CI-142273.

TERRENO JD. COUNTRY

C/ 962,50m², (17,50X55m) Rua: Rio Grande do Norte, entre as Ruas 13 de Maio e Tiradentes. R$ 770.000. F: (45) 3035-6699/ 9966-6699 Creci 3999. CI-142969.

TERRENO SÃO CRISTOVÃO

Rua Abaeté, 77 -13,5x40 = 540m². R$ 270.000. Creci J-4114. F. F: (45) 9972-0213/ 9972-0172. CI-134022.

V MORETTI VENDE

Terreno com área de 300m² localizado loteamento Aquarela do Brasil. R$ 84.800. F: (45) 3322-1515 CRECI 3149-J CI-133981.

V. MORETTI VENDE

Terreno com área de 560m² (14mX40m), localizado na Rua João Padilha (entre Av. das Torres e Emir Sfair), loteamento Fag. R$ 200.000. F:(45) 3322-1515 CRECI 3149-J CI-133982.

VENDE-SE CHÁCARA

De lazer, a 2 km de Cascavel, a 200 m da PR-180, contém um açude de peixe, um rio na cabeceira, toda murada, preço a combinar. F: (45) 9978-0148. CI-142947.

VENDE-SE LOTE

Em Boa Vista da Aparecida, 525m², 1 quadra do Banco Itaú, e uma quadra e meia da matriz, Centro. R$ 80.000, aceito veículo como parte de pagamento. F: (45) 9914-4396. CI-143629.

VENDE-SE TERRENO

Central, Rua Pernambuco, 452, 12x35,5. F: (45) 9963-8000/ 9994-5596. Creci F- 20503. CI-143928.

VENDO TERRENO

De esquina, no Santa Cruz, c/ 680m2, próximo ao Uopeccan. R$ 140.000. F: (45) 9153-7258. CI-143496.

Imóveis Diversos

CARTA CONTEMPLADA

De imóvel. R$ 200.000 pouca entrada e assumir parcelas de R$ 1.680. F: (43) 9912-8464/ 8427-5334. CI-141856.

VENDO EMPRESA

De revenda de lubrificante c/ 20 anos no mercado, c/ caminhão baú, 2010, R$ 200.000., mais estoque. F: (45) 9972-2152. CI-143707.

Náutica

BARCO DE ALUMÍNIO

6 metros borda alta, 4 travessas interiças entre bancos, viveiro revestido com polietileno, remo com suporte, porta varas e portas iscas, porta documento na proa, porta tanque e jogo de tapete em E.V.A, o mais reforçado da categoria. NOVO PARA RETIRAR DA LOJA. R$ 3.750. F: (45) 2104-3707/ 9972-1363. CI-140628.

BARCO DE FIBRA

De vidro, 4,5 metros com Motor de popa 25 HP Yamaha, com comando de direção e carreta rodoviária.

R$ 9.000. F: (45) 2104-3707/ 9972-1363. CI-140641.

CARTA DE CRÉDITO

Para conjunto náutico, barco 6 metros borda alta, carreta 6 metros Volpato e motor popa 15 HP Yamaha. 50 X R$ 301. F: (45) 2104-3707/ 9972-1363. CI-140647.

CASCO DE ALUMÍNIO

Lancha 16 pés, com cinco metros e meio, boca 1,70, com plataforma de proa, 4 poltronas estofadas, viveiro revestido, tanque de 50 litros. NOVA PARA RETIRAR DA LOJA. R$ 11.000. F: (45) 2104-3707/ 9972-1363. CI-140644.

CONJUNTO PESCADOR

Barco de alumínio, 6 metros borda alta, carreta rodoviária Volpato com pneus e guincho e motor de popa 15 HP Yamaha. NOVO PARA RETIRAR DA LOJA. R$ 11.900. F: (45) 2104-3707/ 9972-1363. CI-140629.

LANCHA DE ALUMÍNIO

16 pés, com motor de popa 50 HP Mercury com power trim, pronta para navegar com arreta rodoviária Volpato completa. NOVA PARA RETIRAR DA LOJA. R$ 32.900. F: (45) 2104-3707/ 9972-1363. CI-140636.

LANCHA EM FIBRA

Bayliner 17 pés, com motor popa 115 HP 4 tempos, pronta para navegar. NOVA PARA RETIRAR DA LOJA. R$ 69.900. F: (45) 2104-3707/ 9972-1363. CI-140645.

LANCHA EM FIBRA

Focker 190, com motor de popa 100 HP 4 tempos Yamaha e carreta rodoviária trucada, completa em ótimo estado, toda revisada com garantia. R$ 42.000. F: (45) 2104-3707/ 9972-1363. CI-140640.

LANCHA EM FIBRA

Focker, 15 pés, com motor de popa 40 HP 4 tempos Yamaha com power trim, injeção eletrônica, carreta rodoviária, completa em ótimo estado. Toda revisada com garantia. R$ 22.000. F: (45) 2104-3707/ 9972-1363. CI-140639.

MOTOR DE POPA 15 HP

Yamaha, nacional, com tanque de 24 litros e mangueira com bulbo, líder em vendas no Brasil. NOVO PARA RETIRAR DA LOJA. R$ 6.000. F: (45) 2104-3707/ 9972-1363. CI-140630.

WAVERUNNER YAMAHA

(Jet Ski) VX 700 S, 03 lugares, plataforma estendida com carreta rodoviária Volpato com pneus e guincho. NOVO PARA RETIRAR DA LOJA. R$ 34.490. F: (45) 2104-3707/ 9972-1363. CI-140643.

WAVERUNNER YAMAHA

(Jet Ski) VXR, 1.8 aspirado, reverso retrovisor, casco com 25% a menos de peso, controle remoto para bloqueio de potencia, 03 lugares, escape esportivo e escada, com lona de proteção, ano 2012/ 2012 com carreta Volpato, com 55 horas de uso em perfeito estado. R$ 46.500. F: (45) 9972-1363. CI-143122.

Empregos

CONTRATA-SE:

- MOTORISTA DE ÔNIBUS URBANO (TRABALHO EM TEMPO PARCIAL);
- COBRADOR DE TRANSPORTE COLETIVO;
- MECÂNICO DIESEL;
- CHAPEADOR DE VEÍCULOS;
- LAVADOR DE VEÍCULOS;
- LUBRIFICADOR;
- AUX. ALMOXARIFADO.
- ELETRICISTA DE VEÍCULOS
- TEC. EM SEGURANÇA DO TRABALHO

Interessados trazer currículo na garagem da Pioneira: Rua Domiciano Theobaldo Bresolin, 775 (Próximo BR 467/Terminal Leste), Bairro São Cristóvão – Cascavel / PR - Fone: (45) 3218-7000.

AURUS INDÚSTRIA DE GÔNDOLAS E INSTALAÇÕES COMERCIAIS CONTRATA:

- METALÚRGICOS

Operador de Prensa excêntrica | Operador de Solda Mig

- VENDEDOR EXTERNO

Interessados trazer currículo na Av. Brasil, 7334 | Centro – Cascavel

CONTRATA

Aux. de Produção, salário R$ 1.000, início imediato sem experiência, Rua: Maringá, n° 2248 São Cristóvão. F: (45) 3228-4590. CI-141585.

CONTRATA-SE

Secretária c/ exp., p/ atendimento ao público e telefone, atendimento aos diretores. Administração/ atendimento. Salário R$ 949, vale trasporte, vale alimentação. Horário: Segunda a Sexta 07h42min - 12h / 13h30min - 18h. F: (45) 3225-1116 c/ Fernanda. CI-143915.

CONTRATO VENDEDOR

Com experiência no ramo de ferro, para atuar em Cascavel, que possua moto. Salário R$ 1.500+ premiações. F: (45) 3228-4590 c/ Amadeu. CI-139630.

REFRIEL CONTRATA

Homens e mulheres p/ vaga de vendedor, Aux. em vendas e também p/ Aux. Administrativo. Interessados enviar curriculo para: compras@refriel.com.br. CI-143765.

TRUCKVEL CONTRATA

Eletricista Automotivo. Interessados enviar currículo para o e-mail rh@truckvel.com.br ou para mais informações entrar em contato pelo F: (45) 3218-5800. CI-142901.

Diversos

ALTA MAGIA

Trabalhos que irão recuperar o amor da sua vida, em apenas 3 dias. F: (43) 3152-3819/ 9644-0792. CI-143147.

ALUGO TRAJES JUNINOS

Prenda Minha, Av. Brasil, 2682, próx. ao West Side. F: (45) 3227-5353. CI-141330.

AMARRAÇÃO AMOROSA

Famoso e capacitado, há solucionar casos amorosos, a curto prazo. Seja qual for o seu problema eu tenho a solução. F: (43) 3152-1658/ 9678-5730. CI-142196.

CAPRICHO CASEIRO

Refeições transportadas, oferece a você cliente uma comida caseira supervisionada por nutricionista. Ligue e peça a sua refeição com antecedência. F: (45) 3096-5799/ 9915-4885. CI-142748.

CARRO P/ TRABALHAR

Ofereço 1 carro, utilitário, (Fiorino) p/ trabalho , podendo ser entregas terceirizadas, encomendas e outros. Interessados tratar F: (45) 9918-9830 c/ Onofre. CI-143866.

CARVÃO E LENHA

Para churrasco, Rua Vitória, 770, Lava Car Pingo Dágua. F: (45) 9988-3377 Tim, 9125-3377 Vivo. CI-140912.

CONSÓRCIO IMOBILIÁRIO

Grupo especial, confira crédito R$ 200.000. Parcelas só R$ 1.441,57. Furo de grupo, vagas limitadas. Não cobramos taxa de adesão. Mais informações com Jorge F: (45) 3325-1070 / 9972-3798. www.lanceconsorcios.com.br. CI-142847.

CONSÓRCIO IMOBILIÁRIO

Casa, apart., sobrado, barracões, sala, sitíos, chácaras, construções e reformas. Grupo Especial. Confira crédito R$ 350.000. Parcelas só R$ 2.543,28. Não cobramos taxa de adesão. Tratar F: (45) 3325-1070 / 9972-3798. www.lanceconsorcios.com.br. CI-142848.

DETETIVE PARTICULAR

Investigações: conjugal, empresarial, traição virtual, rastreamento de veículos, filmagens, fotos, gravações. Sigilo absoluto. F: (45) 9105-8010/ 9914-2282 ou detetive.ville@hotmail.com. CI-141899.

MADAME SARA

Trago em teus pés quem você ama rindo ou chorando, em tempo recorde. F: (43) 3344-4566/ 9609-1587/ 9609-1587/ (45) 9909-3154. CI-142396.

MASSAGEM

Estimulante e relaxamento corporal, só c/ agendamento. F: (45) 9805-3967. CI-143622.

MASSAGEM

Estimulante, cansaço, dores musculares, com horário marcado, sala climatizada, central. F: (45) 9819-3352. CI-143623.

MASSAGEM

Relaxante, estimulante p/ cansaço e dores musculares, c/ horário marcado. F: (45) 9835-2645. CI-143931.

MASSAGEM CORPORAL

Relaxante, para cansaço fisico e muscular, atendimento central. F: (45) 9833-9707. CI-143421.

MASSAGEM RELAXANTE

Terapêutica e estimulante, atendimento central, local próprio. F: (45) 9849-9378. CI-143422.

MASSAGEM RELAXANTE

Muscular, ajuda tirar cansaço, estresse, dores musculares, estimulante. F: (45) 3326-6756. CI-143741.

MASSAGEM RELAXANTE

E esteticista, stress e cansaço físico, torcicolo, nervo cístico, tratamento c/ infra vermelho, drenagem linfática e modelagem, terapia p/ o nervos. Atendemos todos os dias, inclusive domingos e feriados. Rua Cuiabá, 3960, bairro Neva, Centro. F: (45) 9975-6230/ 9916-2299/ 9157-4081/ 8414-6230. CI-143694.

ROÇAMOS LOTES

Limpeza de terrenos em geral. Evite multas. F: (45) 9988-3377 Tim, 9125-3377 Vivo. CI-140914.

ÚNICO NO BRASIL

Gamado e amarrado em você pra sempre! Sigilo absoluto. F: (43) 3152-6754/ 3322-8065/ 9911-5862/ (45) 9909-3154. CI-142395.

VENDE-SE

Pedras irregulares p/ pavimentação poliédrica. F: (45) 3268-2380/ 9972-3802. CI-143734.

Utilidade Pública

EXTRAVIO

MAGAZINE LUIZA S/A, CNPJ: 47.960.950/0083-78, comunica o extravio de 4 impressoras IBM, modelo 4679-3BS, série de nºs: 8265027,8265236,8260441 e 8266467 respectivamente.

SÚMULA DE CONCESSÃO DE LICENÇA DE OPERAÇÃO

M.A TONIN E CIA LTDA torna público que recebeu do IAP, a Licença de Operação para COMERCIO VAREJISTA DE COMBUSTIVEIS E LUBRIFICANTES SOB N° 19580 VÁLIDA ATÉ 29/09/2014 instalada NA AVENIDA RIO GRANDE DO SUL, 7000 - SAIDA PARA PORTO MENDES - MARECHAL CÂNDIDO RONDON -PR.

SÚMULA DE REQUERIMENTO DE RENOVAÇÃO DA LICENÇA DE OPERAÇÃO

AUTO POSTO INDUSTRIAL LTDA torna público que irá requerer ao IAP, a Renovação da Licença de Operação para COMERCIO DE COMBUSTIVEIS E LUBRIFICANTES instalada NA RUA SANTOS DUMONT, 4211- VILA INDUSTRIAL - TOLEDO-PR.

SÚMULA DE RECEBIMENTO DE LICENÇA DE OPERAÇÃO

AUTO POSTO INDUSTRIAL LTDA torna público que recebeu do IAP, a Licença de Operação para COMERCIO DE COMBUSTIVEIS E LUBRIFICANTES SOB N° 19747 VALIDA ATÉ 23/10/2014 instalada NA RUA SANTOS DUMONT, 4211- VILA INDUSTRIAL - TOLEDO-PR.

SÚMULA DE REQUERIMENTO DE RENOVAÇÃO DA LICENÇA DE OPERAÇÃO

BV TONIN E CIA LTDA torna público que irá requerer ao IAP, a Renovação da Licença de Operação para COMERCIO DE COMBUSTIVEIS E LUBRIFICANTES instalada NA RUA ALFREDO CHAVES ESQ. COM VÂNIO GHELLERE - CENTRO - SÃO MIGUEL DO IGUAÇU - PR.

SÚMULA DE RECEBIMENTO DE LICENÇA DE OPERAÇÃO

BV TONIN E CIA LTDA torna público que recebeu do IAP, a Licença de Operação para COMERCIO DE COMBUSTIVEIS E LUBRIFICANTES SOB N° 21896 VALIDA ATÉ 24/08/2014instalada NA RUA ALFREDO CHAVES ESQ. COM VÂNIO GHELLERE - CENTRO - SÃO MIGUEL DO IGUAÇU - PR.

SÚMULA

O MUNICÍPIO DE CAMPO BONITO, CNPJ 80.869.621/0001-45, torna público que requereu ao IAP, a Autorização Florestal para corte isolado de árvores nativas na área de domínio público para alargamento do leito de via pública na comunidade rural de Sertãozinho. Não foi determinado o estudo de impacto.

Empresa de Desenvolvimento Urbano e Rural de Toledo - EMDUR

AVISO DE LICITAÇÃO
MODALIDADE: PREGÃO PRESENCIAL 050/2014
Tipo: menor preço por lote, representado pelo maior percentual de desconto

OBJETO: Constitui objeto desta licitação a **contratação de empresa especializada para prestação de serviço de manutenção preventiva e corretiva em mecânica, motores, bombas injetoras, auto vidros, auto elétrica, ar condicionado, sistema hidráulico, interclima, radiador, alinhamentos, balanceamentos, lanternagem, pintura, tapeçaria e demais reparos com fornecimento de peças originais da montadora que levam a sua marca ou peças de marcas aceitas em sua linha de montagem, devendo em ambos os casos serem peças novas, nunca remanufaturadas, recondicionadas ou congêneres, para veículos leves e médios pertencentes à frota da EMDUR**, conforme especificações no edital de licitação.
A protocolização dos Envelopes de Proposta e Documentação poderá ser feita até **07/07/2014, até às 14h:00min,** na sede da EMDUR, sita na Avenida José João Muraro n° 1.944, Jardim Porto Alegre, Toledo - PR.
Abertura: 07/07/2014 às 14h:10min na sede da EMDUR. O Edital em sua integra poderá ser retirado a partir do dia 18 de junho de 2014, no Departamento de Compras e Licitações da EMDUR, onde poderão ser obtidas informações complementares, ou no site www.toledo.pr.gov.br Fone 45 3378-8000 – e-mail: licita1@emdur.com.br. Toledo, 18 de junho de 2014. ASCÂNIO JOSÉ BUTZGE - DIRETOR SUPERINTExNDENTE.

COMUNICADO

RESTAURANTE DE ÁVILA solicita o comparecimento da funcionária SEBASTIANA ROCHA MOLINA, no seu local de trabalho, a fim de tratar de assuntos de seu interesse.

Princesa dos Campos

ADMITE

Mecânico Diesel

Os interessados deverão enviar curriculum para recrutamento.cascavel@princesadoscampos.com.br ou entregar na garagem ou agência de passagem da Expresso Princesa dos Campos de Cascavel.
Informações: (45) 3225-4111

Obs: vaga disponível para pessoa com deficiência física.

CONTRATA-SE:

CONSULTOR DE VENDAS P/ CONSÓRCIO CAMINHÕES

Com experiência comprovada.
Atuar em Cascavel e Região.

Interessados: Enviar currículos por email vendas.cvel@konradparana.com.br ou tratar pessoalmente.

Copacol

CONTRATA:

ASSISTENTE DE ENDOMARKETING

Organizar eventos de acordo com o cronograma estabelecido pela Cooperativa, fortalecendo a imagem da Copacol perante o público interno e externo.

REQUISITOS:

- ✓ Ensino Superior completo ou cursando;
- ✓ Disponibilidade para eventuais viagens;
- ✓ Disponibilidade de horário para trabalhar em eventos que aconteçam a noite e aos finais de semana;
- ✓ Carteira de habilitação - categoria B.

ELETRICISTA INDUSTRIAL

REQUISITOS:

- ✓ 2º grau completo;
- ✓ Disponibilidade para residir em Goioerê - Pr;
- ✓ Disponibilidade de horário;
- ✓ Experiência na função.

"Serão destinadas oportunidades para pessoas com deficiência. Se você tem algum tipo de deficiência e se interessou por nossa proposta, saiba que nesse time você é bem-vindo".

Interessados na vaga de Ass. de Endomarketing enviar currículos para o e-mail: patricia.graff@copacol.com.br ou pelo site: www.copacol.com.br no ícone Trabalhe Conosco, até 20/06/14. Interessados na vaga de Eletricista Industrial, deixar currículo com Daiane na Unidade de Goioerê ou ligar (44)3521- 8853 até 25/06/14.

SÚMULA DE RENOVAÇÃO DE LICENÇA DE OPERAÇÃO

A COOPAVEL COOPERATIVA AGROINDUSTRIAL, torna público que está requerendo junto ao Instituto Ambiental do Paraná - IAP, Renovação da Licença de Operação do seu Incubatório de Ovos, localizado na BR 277 - KM 577, Cascavel/Pr.

SÚMULA DE PEDIDO DE LICENÇA DE OPERAÇÃO

ELTON DELAZERI torna público que requereu do IAP, Licença Operação para AVICULTURA DE CORTE, implantada no LR 110, GL. 02, COL. "A" CASCAVEL, NOSSA SENHORA PENHA, Município de CORBELIA, Estado do Paraná.

SÚMULA

ASSOCIAÇÃO UNIDADE INDÚSTRIALIZAÇÃO, PESQUISA, CAPACITAÇÃO E TRANSFERÊNCIA DE TECNOLOGIA – LACTEL, CNPJ 11.561.962/0001-36 torna público que requereu ao IAP, a renovação de licença ambiental de instalação. Não foi determinado o estudo de impacto ambiental.

SÚMULA DE REQUERIMENTO DE RENOVAÇÃO DA LICENÇA DE OPERAÇÃO

M.A TONIN E CIA LTDA torna público que irá requerer ao IAP, a Renovação da Licença de Operação para COMERCIO VAREJISTA DE COMBUSTIVEIS E LUBRIFICANTES instalada NA AVENIDA RIO GRANDE DO SUL, 7000 - SAIDA PARA PORTO MENDES - MARECHAL CÂNDIDO RONDON -PR.

GUAÇU TUR
VIAGENS E TURISMO

Fretamento de ônibus | Pacotes turísticos | Viagens p/ compras
Saída para São Paulo todos os domingos e quartas-feiras às 17 horas c/ ônibus leito-cama

Rua Padre Anchieta, 64 Cascavel - Paraná | (45) 3225 5555

Filé&cia RESTAURANTE
Filé mignon e picanha fatiados
Uma opção rápida e suculenta
Comida de qualidade com preço justo!!
Rua Recife, 134 - F: (45) 3224-7220

MUNICÍPIO DE MARIPÁ

ESTADO DO PARANÁ

Rua Luiz de Camões, 437 - CEP 85955-000 - Fone/Fax: (44) 3607-1202
e-mail: governo@maripa.pr.gov.br - Site: www.maripa.pr.gov.br
CNPJ 95.954.571/0001-02

AVISO DE LICITAÇÃO

PREGÃO PRESENCIAL N. º 062/2014

O MUNICÍPIO DE MARIPÁ, Estado do Paraná, Comunica aos interessados que fará realizar licitação na modalidade acima, visando à **Contratação de empresa para executar serviços de Vigilância e Segurança privada desarmada nos Eventos: "Escolha da Princesa das Orquídeas e Lançamento da 16ª Festa"** que acontece no dia 19 de julho de 2014 e na **"16ª Festa das Orquídeas e do Peixe" nos dias 28, 29, 30 e 31 de agosto de 2014 no Município de Maripá PR** conforme descrito e especificado no Edital.

- Tipo de Licitação: Menor Preço
- Data de abertura dos Envelopes: 04/07/2014
- Horário limite para Protocolo dos Envelopes: 14h00min
- Horário da sessão: 14h00min
- Local: Sala de Reuniões do Paço Municipal

O Edital estará disponível no site www.maripa.pr.gov.br; LINK LICITAÇÕES, ou poderá ser obtido junto ao Departamento de Compras deste Município, situada a Rua Luiz de Camões, 437 – Maripá – PR, no horário de expediente, de segunda a sexta-feira, e mediante solicitação para o e-mail: compras@maripa.pr.gov.br

Maripá PR, em 18 de junho de 2014

Anita Rüdiger Jordan
Pregoeira
Port. 063/2014

CI1134456-E14

MUNICÍPIO DE MARIPÁ

ESTADO DO PARANÁ

Rua Luiz de Camões, 437 - CEP 85955-000 - Fone/Fax: (44) 3687-1262
e-mail: governo@maripa.pr.gov.br / site: www.maripa.pr.gov.br
CNPJ 95.583.571/0001-02

Resumo da Ata de Registro de Preços Nº 007/2014 – Processo Licitatório nº 019/2014. Pregão Presencial nº 014/2014 – O MUNICÍPIO DE MARIPÁ – Pr e a C A SARTORI OLIVEIRA MINIMERCADO ME – CNPJ: 11 503 007/0001- 42. Acordam Proceder, ao Registro de Preços para Aquisição de Gêneros Alimentícios e Recarga de Gás para manutenção dos Programas e das atividades das Secretarias do Município de Maripá – PR, pelo período de 06 (seis) meses. O presente registro terá a vigência de 06(seis) meses.

Item	Qtde	U.M	Especificações Mínimas	Valor Unit. (R$)	Valor Total (R$)
8	10	fardo	Água mineral com gás (fardo com 12 garrafas de 510 ml cada)	11,80	118 00
9	53	fardo	Água mineral sem gás (fardo com 12 garrafas de 510 ml cada)	10.90	577 70
11	71	kg	Arroz argentino a granel (embalagem de 1kg)	9,84	698,64
16	215	unid	Arroz polido tipo I (embalagem de 5 kg)	10,74	2309.10
25	150	unid	Bolacha doce, tipo Maria (embalagem de 370 gr)	2,64	396,00
26	150	unid	Bolacha doce, tipo Maria Chocolate (embalagem de 370 gr)	2,98	447,00
28	110	unid	Bolacha doce, tipo Rosca de Calda (embalagem de 720 gr.)	5,25	577,50
37	50	unid	Café Solúvel em pó (embalagem de 200 gr)	6,84	342,00
40	690	kg	Carne bovina moída de 2ª congelada sem nervo, fresca (pacote de 2 kg dupla embalagem)	9,47	6534,30
41	430	kg	Carne suína - bisteca suína sem pele (sem capa de gordura) · Suíno padrão (pacote de 2 kg, dupla embalagem)	9.97	4287,10
75	494	unid	Feijão carioquinha tipo 1 (embalagem de 1kg)	3,72	1837,68
81	320	pct	Flocos de milho açucarado enriquecido com vitaminas e minerais (embalagem de 500 g)	6.75	2160,00
84	420	kg	Frango no formato "frango à passarinho" congelado	7 48	3141 60
87	70	unid	Gelatina em pó, com corante natural sabores diversos (embalagem de 1 kg)	9,00	630 00
90	830	lt	Iogurte diversos sabores (pacotes de 1 litro)	2,85	2365 50
99	120	unid	Macarrão com ovos, tipo parafuso (embalagem de 500 grs)	2,24	268,80
100	225	unid	Macarrão com ovos, tipo spaghetti (embalagem de 500 grs)	2,30	517,50
110	50	unid	Mucilon de arroz e aveia (embalagem de 400 gr)	10,07	503,50
112	30	unid	Orégano (embalagem de 100 grs)	4.18	125,40
126	220	kg	Polpa de frutas congelada - sabor Abacaxi (embalagem de 1kg)	9,00	1980,00
127	210	kg	Polpa de frutas congelada - sabor Acerola (embalagem de 1 kg)	9,00	1890,00
128	200	kg	Polpa de frutas congelada - sabor Goiaba (embalagem de 1 kg)	9,00	1800,00
129	200	kg	Polpa de frutas congelada - sabor Maracujá (embalagem de 1kg)	9,00	1800,00
130	200	kg	Polpa de frutas congelada - sabor Morango (embalagem de 1kg)	9 00	1800,00
131	210	kg	Polpa de frutas congelada - sabor Uva (embalagem de 1kg)	9.00	1890.00
141	270	unid	Refrigerante sabor cola (embalagem de 2,5 litros)	5.47	1476 90
145	286	unid	Sal refinado iodado, (embalagem de 1 kg)	1,02	291,72
147	70	unid	Salsicha (embalagem à vácuo de 500 gr)	10,35	724,50
151	15	unid	Sorvete caixa de 10 litros, sabores morango, abacaxi, creme e outros	55,00	825,00

Maripá PR, 17 de março de 2014.

Resumo da Ata de Registro de Preços Nº 008/2014 – Processo Licitatório nº 019/2014. Pregão Presencial nº 014/2014 – O MUNICÍPIO DE MARIPÁ – Pr e a S. TRZECIAK & CIA. LTDA EPP – CNPJ 07.910.006/0001-45, Acordam Proceder, ao Registro de Preços para Aquisição de Gêneros Alimentícios e Recarga de Gás para manutenção dos Programas e das atividades das Secretarias do Município de Maripá – PR, pelo período de 06 (seis) meses. O presente registro terá a vigência de 06(seis) meses.

Item	Qtde	U.M.	Especificações Mínimas	Valor Unit (R$)	Valor Total (R$)
3	370	unid	Achocolatado em pó instantâneo vitaminado (embalagem de 1 kg)	5,98	2212,60
6	100	unid	Açúcar refinado tipo 1 (embalagem de 5kg)	7,42	742,00
13	60	unid	Amendoim Descascado (500grs)	4,03	241,80
14	30	unid	Amido de milho (embalagem de 1 kg)	2,94	88,20
15	205	unid	Arroz parboilizado tipo 1 (embalagem de 5 kg)	10,25	2101 25
17	60	unid	Bala mastigável, sortidas, sabor frutas, pacote com 700gr.	5 00	300 00
24	283	kg	Bolacha Caseira	15,50	4386 50
27	270	unid	Bolacha doce tipo Maria, de maizena (embalagem de 370 gr.)	2,63	710.10
29	150	unid	Bolacha doce, tipo Rosquinha de Coco (embalagem de 720 gr.)	5,16	774,00
30	400	unid	Bolacha salgada integral (embalagem de 400grs)	4,20	1680,00
33	20	unid	Bombom – caixa de bombons sortidos com miniaturas de chocolates recheados com avelã, leite e crocante, chocolate com leite, caramelo e leite maltado, morango, brigadeiro, coco, amendoim, com coberturas diversas, incluindo cobertura de flocos. (caixa com 400gr.)	6,63	132,60
36	100	unid	Café granulado equilibrado (Embalagem de 200 grs)	9,10	910,00
38	30	unid	Canela em rama, (embalagem de 10 gr)	0,82	24,60
44	82	unid	Chá de camomila (caixa de 10 gr com 10 saquinhos)	1 98	162 36
45	120	unid	Chá de cidreira (caixa de 10 gr com 10 saquinhos)	1 93	231 60
46	95	unid	Chá de erva doce (caixa de 10 gr com 10 saquinhos)	2.29	217.55
47	85	unid	Chá de maçã (caixa de 18 gr com 10 saquinhos)	2,38	202,30
48	55	unid	Chá mate natural (caixa de 40gr com 25 saches)	2,61	143,55
49	90	unid	Chá mate natural à granel (caixa. 200gr)	3,50	315,00
52	50	unid	Colorau (embalagem de 500 grs)	2,13	106,50
53	1	caixa	Copo descartável – 300 ml - cx com 2.000 und	99,00	99,00
54	4	caixa	Copo descartável para água – 180ml – cx com 3000 und	100,00	400,00
55	1	caixa	Copo descartável para café – 50 ml- cx com 5000 und	74,00	74,00
57	30	unid	Cravo da Índia (embalagem de 10 gr)	2,25	67,50
63	182	unid	Doce de frutas para pão, diversos sabores (embalagem até 1 kg)	5,71	1039 22
64	72	unid	Doce de leite tradicional (embalagem de 400gr)	3,39	244 08
68	166	unid	Extrato de tomate, (lata de 340gr)	2,44	405 04
70	20	kg	Farinha de mandioca branca (embalagem 1 kg)	3.55	71 00
71	135	unid	Farinha de mandioca pronta sabor tradicional (embalagem 500 gr) (FAROFA)	3,49	471.15
72	50	unid	Farinha de milho BIJU (embalagem 500 grs)	2 50	125,00
73	180	unid	Farinha de milho FUBÁ (embalagem 1kg)	1 60	288,00
74	210	unid	Farinha de trigo especial (embalagem de 5 kg)	10,62	2230,20
76	230	unid	Feijão preto tipo 1 (embalagem de 1kg)	3,82	878,60
77	40	unid	Fermento em pó químico, (lata de 250 gr)	4,50	180,00
78	10	unid	Fermento seco biológico para pão, (pacote de 500 gr.)	9,30	93,00
80	56	unid	Filtro para café nº 103 (Caixa com 30 und.)	1,99	111,44
85	160	unid	Gelatina em pó sabor abacaxi embalagem de 30 gr	0,65	104,00
86	160	unid	Gelatina em pó sabor morango, embalagem de 30 gr	0,65	104,00
88	10	unid	Guardanapos de papel, cor branca, 1 linha (pacote com 50 unidades) aproximadamente 24x22 cm folha simples/alta qualidade	1,20	12,00
89	367	unid	Guardanapos de papel, cor branca, 1 linha (pacote com 50 unidades) aproximadamente 30x33 - folha simples/alta qualidade	1,99	730,33
93	490	unid	Leite em pó integral instantâneo (embalagem de 400 gr)	7,70	3773,00
95	562	unid	Leite integral UHT tipo B (Embalagem tetra Pak de 1litro)	2,20	1236,40
96	50	unid	Lentilha em grãos (embalagem 500g)	3,25	162,50
101	122	unid	Maionese industrializada Fonte de vitamina E (Embalagem de 500g/500 ml)	4,74	578,28
103	187	unid	Margarina vegetal cremosa p/a utilização em fins culinários composta de óleos vegetais líquidos e interesterificados com no mínimo 60% lipídios e sem gordura trans COM SAL (embalagem de 500 gr)	3.06	572 22
104	250	unid	Margarina vegetal cremosa p/a utilização em fins culinários, composta de óleos vegetais líquidos e interesterificados com no mínimo 60% lipídios, sem gordura trans SEM SAL (embalagem de 500kg).	3,06	765,00
107	60	unid	Milho para canjica amarela (embalagem de 500 gr)	1,18	70,80
108	25	unid	Milho para Pipoca tipo1 (embalagem de 500 gr)	2,64	66,00
109	30	unid	Milho verde (lata de 300gr)	1,62	48,60
111	512	unid	Óleo de soja refinado (embalagem plástica de 900 ml)	2,76	1413,12
121	20	unid	Pepino em conserva (vidro de 550gr)	4.05	81 00
125	60	unid	Pirulito sortidos, sabor frutas, em formato de circulo ou coração achatado (não de bola não de chiclet) pacote com 500 gramas	7,00	420.00
132	70	unid	Polvilho azedo (embalagem de 500gr)	2,61	182.70
133	70	unid	Polvilho doce (embalagem de 500gr)	2.52	176 40
144	70	unid	Sagu de mandioca, (embalagem de 500gr)	3 15	220 50
150	240	unid	Sardinha enlatado em óleo comestível- elaborado com peixe (sardinha), submetido a processo tecnológico adequado, envasada com cobertura (óleo comestível) em recipiente hermético e esterilizado comercialmente, eviscerado, sem nadadeiras, cauda ou cabeça. Lata de 125 gr. com tampa tipo abre fácil.	2,71	650,40
155	60	unid	Vinagre de álcool (embalagem de 5 litros	7,24	434,40
156	162	unid	Vinagre de maçã (embalagem de 750 ml)	2,20	356,40

Maripá PR, 17 de março de 2014

Resumo da Ata de Registro de Preços Nº 009/2014 – Processo Licitatório nº 019/2014. Pregão Presencial nº 014/2014 – O MUNICÍPIO DE MARIPÁ – Pr e a C.VALE COOPERATIVA AGROINDUSTRIAL – CNPJ. 77.863.223/0035-56, Acordam Proceder, ao Registro de Preços para Aquisição de Gêneros Alimentícios e Recarga de Gás para manutenção dos Programas e das atividades das Secretarias do Município de Maripá – PR, pelo período de 06 (seis) meses. O presente registro terá a vigência de 06(seis) meses.

Item	Qtde	U.M.	Especificações Mínimas	Valor Unit. (R$)	Valor Total (R$)
4	383	unid	Açúcar cristal tipo 1 (embalagem de 5 kg)	6,84	2619 72
5	30	unid	Açúcar mascavo (embalagem de 1kg)	5,72	171 60
10	350	unid	Alface - padrão ceasa	2,10	735 00
12	160	unid	Alimento com soja original, sem lactose, sem colesterol, sem adição de açúcar, com adição de cálcio (embalagem tetra park de 1 litro)	3,44	550,40
18	120	kg	Banana Maçã (padrão ceasa)	5 20	624.00
19	1360	kg	Banana Nanica (padrão ceasa)	2 44	3318 40
20	100	kg	Batata doce (padrão ceasa)	3 60	360 00
22	445	kg	Beterraba - padrão ceasa	2 84	1263,80
23	535	unid	Biscoito salgado craker com gergelim (pacote de 400 grs)	3,87	2070,45
31	69	kg	Bolo de chocolate com cobertura de chocolate (nega maluca)	21,50	1483,50
32	139	kg	Bolo gelado com recheio de coco (aproximadamente 50 gramas o pedaço) embalado em papel alumínio	17,90	2488,10
34	200	unid	Cabotiá (abóbora)	1,80	360,00
35	872	unid	Café em pó 1ª qualidade, embalado a vácuo (embalagem de 500 gr)	5,24	4569,28
39	645	kg	Carne bovina de traseiro, tipo corte americano, congelado (pacote de até 2 kg em dupla embalagem)	12,77	8236,65
42	532	kg	Cebola de cabeça limpa, tamanho médio (padrão ceasa)	2,04	1085 28
43	427	kg	Cenoura (padrão ceasa)	2,55	1088,85
51	55	unid	Coco ralado, não acrescido de açúcar (embalagem 100g)	2,51	138.05
56	630	kg	Coxa e sobrecoxa de frango congelado (kg)	4,64	2923.20
58	130	unid	Creme de Leite pasteurizado nata (pote de 300gr)	3.44	447.20
59	542	kg	Cuca chata sabor diversos	11,95	6476 90
60	233	kg	Cuca Cilindrada c/ Farofa, recheio sabor diversos	11 95	2784 35
61	205	kg	Cuca trançada com creme real	12 00	2460 00
62	266	kg	Cucca Virada cilindrada (Embalado em Pacotes)	16,45	4375,70
65	32	kg	Enroladinho de salsicha	12 00	384,00
69	90	unid	Extrato de tomate, lata de 850 gr	5 28	475.20
79	410	kg	Filé de Peixe tipo Tilapia - Fresco, sem espinhos com corte "V"	27 94	11455,40
83	420	kg	Frango inteiro congelado	5 49	2305,80
91	150	kg	Laranja lima - padrão ceasa	5 20	780,00
94	4000	unid	Leite integral pasteurizado homogeinizado (embalagem de 1litro)	2 07	8280,00
98	45	unid	Macarrão com ovos, tipo cabelo de anjo (embalagem de 500 grs)	3 29	148,05
102	580	Kg	Mamão bahia (padrão ceasa).	3 10	1798,00
105	1200	kg	Melancia de aproximadamente 10kg cada.	1 82	2184,00
106	280	kg	Melão amarelo - padrão ceasa	3 22	901,60
113	400	unid	Ovos de galinha - vermelhos (separados em caixas de 1dz)	3 77	1508,00
114	30	kg	Pato Salgado	13,50	405,00
115	890	kg	Pão de Cachorro Quente. (aproximadamente 100 grs cada unidade)	8,90	7921,00
116	20	kg	Pão de forma fatiado e embalado	6 55	131,00
117	90	kg	Pão de Milho, em embalagem plástica transparente.	7.90	711,00
118	134	kg	Pão de Queijo aproximadamente 70 gr cada	15 80	2117,20
119	370	kg	Pão Francês (aproximadamente 50 gr cada unidade)	6 57	2430,90
120	20	kg	Pão integral (aproximadamente 550 gr cada)	9 95	199.00
123	70	kg	Pêra macia Nacional - padrão ceasa	6,57	459 90
124	80	unid	Pimentão Verde	2,60	208 00
134	80	unid	Preparado sólido artificial para refresco sabor abacaxi, (embalagem de 500 gr)	2,59	207,20
135	80	unid	Preparado sólido artificial para refresco sabor laranja, (embalagem de 500 gr)	2.59	207,20
136	75	unid	Preparado sólido artificial para refresco sabor limão (embalagem de 500 gr)	2,59	194,25
137	211	kg	Presunto cozido fatiado (embalado em pacotes de 500 grs)	15,37	3243,07
138	251	kg	Queijo mussarela fatiado (embalado em pacotes de 500 gr)	22,37	5614,87
139	38	unid	Recarga de gás para botijão P13 kg	46,27	1758,26
140	22	unid	Recarga de gás para cilindro P 45 kg	250,00	5500,00
142	295	unid	Refrigerante sabor laranja guaraná e cola (embalagem de 2,5 litros)	5.11	1507,45
143	546	kg	Repolho Verde (Padrão ceasa)	1,90	1037,40
148	200	kg	Salsicha a granel	5 72	1144.00
149	2650	unid	Sanduíche natural com mini pao cachorro quente contendo maionese industrializada, alface, presunto e mussarela (embalado em papel filme).	2 50	6625.00
153	286	kg	Torta Salgada sabores diversos compreendendo frango, pizza e legumes.	23.90	6835,40

Maripá PR, 17 de março de 2014

CI1134387-E14

MUNICÍPIO DE MARIPÁ

ESTADO DO PARANÁ

Rua Luiz de Camões, 437 - CEP 85955-000 - Fone/Fax: (44) 3687-1262
e-mail: governo@maripa.pr.gov.br / site: www.maripa.pr.gov.br
CNPJ 95.583.571/0001-02

TERMO DE HOMOLOGAÇÃO

PROCESSO LICITATÓRIO N.º 097/2014.

PREGÃO PRESENCIAL N.º 052/2014.

OBJETO: Aquisição de Cortinas para o Paço Municipal, Centro Municipal de Educação Infantil – Proinfância e Escola Municipal Professor Leopoldo Kuroli do Município de Maripá - PR.

Considerando a decisão da Pregoeira que adjudicou o objeto do certame em epígrafe, em favor da empresa **BERGER & PIOVESAN LTDA ME** conforme consta no Edital de Classificação datado de 16/06/2014; Considerando, que segundo o Parecer da Assessoria Jurídica o processo tramitou e seguiu os ditames da legislação pertinente, **Homologo** o resultado da Licitação na modalidade Pregão Presencial nº 052/2014 para que produza seus efeitos legais.

Ciência aos interessados, observadas as prescrições legais pertinentes.

Fica intimada a Empresa Vencedora a assinar o Contrato, dentro do prazo máximo de 5 (cinco) dias úteis, a partir deste, conforme item 12.2 do Edital.

Maripá PR, 17 de junho de 2014.

Anderson Bento Maria
PREFEITO MUNICIPAL

CI1134385-E14

MUNICÍPIO DE MARIPÁ

ESTADO DO PARANÁ

Rua Luiz de Camões, 437 - CEP 85955-000 - Fone/Fax: (44) 3687-1262
e-mail: governo@maripa.pr.gov.br / site: www.maripa.pr.gov.br
CNPJ 95.583.571/0001-02

Resumo da Ata de Registro de Preços Nº 086/2013 – Processo Licitatório nº 170/2013, Pregão Presencial nº 086/2013 – O MUNICÍPIO DE MARIPÁ – Pr e a JB CARD INDUSTRIA E COMÉRCIO LTDA ME - CNPJ 07 253 397/0001-72. Acordam Proceder, ao Registro de Preços para Aquisição de Formulário de Nota Fiscal de Produtor Rural conforme o modelo padrão do Estado do Paraná e Formulário Holerite para manutenção das atividades do Município de Maripá-PR. O presente registro terá a vigência de 12(doze) meses.

ITEM	QTDE	DESCRIMINACAO	VALOR UNIT (R$)	VALOR UNIT. (R$)
1	40 000 unid	Formulário contínuo DE NOTA FISCAL DO PRODUTOR, confeccionada conforme modelo padronizado pelo Estado através do Decreto nº 7 295 de 04/10/2006, tamanho 210mm x 280 mm, papel autocopiativo, 5 vias, com a seguinte destinação: 1ª via na cor preta – Destinatário, 2ª via na cor verde – Arquivo Fiscal, 3ª via na cor azul – Fisco Destino; 4ª via na cor vermelha – Fisco Origem 5ª via na cor verde – Emitente (Prefeitura) Com serrilha extra, largura total na parte inferior da 1ª via da nota (canhoto de recebimento) e aprisionamento das vias através de SISTEMA FLEX. OBS. a seqüência da nota deverá ser a seguinte. 1ª via, 2ª via, 5ª via, 3ª via e 4ª via.	0.77	30 800,00
2.	4.500 unid	Formulário contínuo HOLERITE tamanho 190mm x 153 mm, papel autocopiativo, 3 vias sendo: 1ª via Documento 2ª via Capa. 3ª via Documento Sendo a 2ª e 3 via em forma de envelope Com brasão do Município em marca d'água impressa no centro Conforme modelo em anexo	0 54	2 430.00

Maripá PR, 11 de dezembro de 2013.

Resumo da Ata de Registro de Preços Nº 087/2013 - Processo Licitatório nº 172/2013, Pregão Presencial nº 088/2013 – O MUNICÍPIO DE MARIPÁ - Pr e a DALILA SCHADECH E CIA LTDA ME - CNPJ 05.302 027/0001-52, Acordam Proceder ao Registro de Preços para Aquisição de roupas fraldas e demais produtos para confecção de "Kit enxoval Bebê" a ser distribuído gratuitamente pelo CRAS (Centro de Referencia de Assistência Social) do Município de Maripa PR. O presente registro terá a vigência de 12(doze) meses.

Item	Qt	U. M.	Descrição Mínima dos Produtos	Valor Unit (R$)	Valor Total (R$)
5	20	unid	Toalha de banho para bebê com capuz, forrada de centro com fralda, confeccionado em felpa tecido 100% Algodão, forrado em tecido 100% Algodão antialérgico confortável, macio e de ótima absorção para enxugar o bebê dimensões aproximada 100x 70 centímetro nas cores verde claro amarelo e branco.	23,59	471.8
6	60	unid	Cueiro para bebê em tecido flanelado e antialérgico medindo 0.95 x 0 80, com estampas	18 98	1138,8
13	20	unid	Body para bebê de manga curta com abertura de botões de pressão nas entre pernas. Composição 97% algodão, 03% elastano tamanho P	13,85	277
14	20	unid	Body para bebê de manga curta, com abertura de botões de pressão nas entre pernas Composição 97% algodão, 03% elastano tamanho M	12,81	256 2

Maripa PR, 12 de dezembro de 2013

Resumo da Ata de Registro de Preços Nº 090/2013 – Processo Licitatório nº 174/2013, Pregão Presencial 090/2013 – O MUNICÍPIO DE MARIPÁ e a AGROINDUSTRIAL DOIS IRMÃOS LTDA - ME - CNPJ 84 065 730/0001-17, Acordam Proceder ao Registro de Preços para Aquisição de Fio Sisal para ser utilizado nos serviços de fenação prestados a produtores rurais do Município de Maripá PR, conforme Lei nº 556/2005 de 16/09/2006. O presente registro terá a vigência de 12 (doze) meses.

Item	Quant.	U.M.	Descrição Mínima do Produto	Valor Unit (R$)	Valor Total (R$)
1	150	Fardo	Fardo de fio de sisal com dois rolos cada, fios uniformes, sem emendas 100% fibra pura, anti-mofo, 100% biodegradável, tratado contra podridão, roedores e insetos, com 2.740 metros por fardo, peso liquido de 17 70 kg (resistência do fio ao nó. 145 kg) por fardo e peso bruto 18 14 kg (resistência do fio a tensão: 145 kg) por fardo a serem utilizados nos serviços de fenação.	100,00	15 000 00

Maripá PR, 13 de dezembro de 2012

CI1134386-E14

MUNICÍPIO DE MARIPÁ

ESTADO DO PARANÁ

Rua Luiz de Camões, 437 - CEP 85955-000 - Fone/Fax: (44) 3687-1262
e-mail: governo@maripa.pr.gov.br / site: www.maripa.pr.gov.br
CNPJ 95.583.571/0001-02

PORTARIA Nº 157/2014

O Prefeito do Município de Maripá, Estado do Paraná, no uso de suas atribuições legais

RESOLVE

Art. 1º - NOMEAR, em Estágio Probatório, **LUIZ CARLOS ANGELOTTI**, portador do CPF nº 575.174.959.68 aprovado em Concurso Público Municipal normatizado pelo Edital nº01/2014 de 19 de fevereiro de 2014, para exercer o cargo efetivo de Motorista, à partir do 17 de junho de 2014.

Art. 2º - Esta Portaria entra em vigor na data de sua publicação.

PALACIO DAS ORQUIDEAS,
Em, 17 de junho de 2014

ANDERSON BENTO MARIA
PREFEITO MUNICIPAL

REGISTRE-SE E PUBLIQUE-SE

RODRIGO ANDRE SCHANOSKI
SECRETÁRIO DE ADMINISTRAÇÃO

CI1134389-E14

MUNICÍPIO DE MARIPÁ

ESTADO DO PARANÁ

Rua Luiz de Camões, 437 - CEP 85955-000 - Fone/Fax: (44) 3687-1262
e-mail: governo@maripa.pr.gov.br / site: www.maripa.pr.gov.br
CNPJ 95.583.571/0001-02

PORTARIA Nº 160/2014

O Prefeito do Município de Maripá, Estado do Paraná, no uso de suas atribuições legais.

RESOLVE:

Art. 1º - NOMEAR, em Estágio Probatório, **LUCAS ANTONIO DOS SANTOS BOTTON,** portador do CPF nº 044.503.789-01, aprovado em Concurso Público Municipal normatizado pelo Edital nº01/2014 de 19 de fevereiro de 2014, para exercer o cargo efetivo de Medico Generalista, à partir de 17 de junho de 2014

Art. 2º - Esta Portaria entra em vigor na data de sua publicação.

PALACIO DAS ORQUIDEAS,
Em, 17 de junho de 2014.

ANDERSON BENTO MARIA
PREFEITO MUNICIPAL

REGISTRE-SE E PUBLIQUE-SE

RODRIGO ANDRE SCHANOSKI
SECRETÁRIO DE ADMINISTRAÇÃO

CI1134390-E14

MUNICÍPIO DE CAPITÃO LEÔNIDAS MARQUES
PORTARIA Nº 237/2014
DATA: 17/06/2014

O Prefeito Municipal de Capitão Leônidas Marques, Estado do Paraná, no uso de suas atribuições Legais e de acordo com o artigo 18 da Lei Municipal nº 1.091/2005, de 20.12.2005.

RESOLVE

Art. 1º - Designar a professora a seguir relacionada para assumir período suplementar, no local e período abaixo.

NOME	HS	LOCAL	PERÍODO
Caroline Garcia Rodrigues Pagno	20	E. M. Prof. Terezinha Machado	23/06/2014 a 17/12/2014

Art. 2º - Esta Portaria entra em vigor na data de sua publicação.

Capitão Leônidas Marques - PR, 17 de junho de 2014

Ivar Barea
Prefeito Municipal

CI1134391-E14

CONSELHO MUNICIPAL DE ASSISTÊNCIA SOCIAL

Fone: (45) 3286-8400 E-mail: cmas.clm@hotmail.com

Av. Tancredo Neves, nº 520 Capitão Leônidas Marques -PR CEP: 85.790-000

RESOLUÇÃO Nº 002/2014
DATA: 05/06/2014
SÚMULA: Aprova alterações no Regimento Interno do CMAS.

O Conselho Municipal de Assistência Social CMAS, no uso de suas atribuições que lhe confere a Lei Municipal nº 1.525/2009 de 23 de novembro de 2009, considerando a deliberação em plenária realizada em05 de junho de 2014, resolve.

Art. 1º - Aprovar alterações no Regimento Interno do Conselho Municipal de Assistência Social (CMAS)

REGIMENTO INTERNO

CAPITULO I
NATUREZA E FINALIDADE

Art. 1º O Conselho Municipal de Assistência Social - CMAS, instituído pela Lei 1525/2009 de 23 de novembro de 2009, é órgão de deliberação colegiado, de caráter permanente do sistema descentralizado e participativo, da Assistência Social, de composição Paritária entre Governo e Sociedade Civil vinculado à Secretaria Municipal de Assistência Social de Capitão Leônidas Marques, responsável pela coordenação da Política Municipal de Assistência Social, tendo o seu funcionamento regulado por este Regimento.

CAPITULO II
DAS COMPETÊNCIAS

Art. 2º - No estabelecimento e manutenção da Política Municipal de Assistência Social, compete ao Conselho Municipal de Assistência Social:

I - definir as prioridades e aprovar a Política de Assistência Social;
II - estabelecer as diretrizes a serem observadas na elaboração do Plano Municipal de Assistência Social;
III - atuar na formulação de estratégia e controle da execução da Política de Assistência Social;
IV - estabelecer critérios para a programação e as execuções orçamentárias e financeiras do Fundo Municipal de Assistência Social - FMAS e fiscalizar a movimentação e aplicação dos recursos;
V - acompanhar, avaliar e fiscalizar os serviços de assistências social prestados a população pelos órgãos, entidades públicas e privadas no Municipal;
VI - zelar pela efetivação do sistema descentralizado e participativo da Assistência Social;
VII - convocar ordinariamente a cada dois anos ou extraordinariamente por maioria simples de seus membros, a Conferência Municipal de Assistência Social, com a atribuição de avaliar a situação da Assistência Social e propor diretrizes para o aperfeiçoamento do sistema;
VIII - acompanhar e avaliar a gestão dos recursos, bem como os ganhos sociais e o desempenho dos programas, projetos e serviços aprovados;
IX - propor aos Conselhos Nacional e Estadual de Assistência Social e aos demais órgãos governamentais e não governamentais, programas, serviços e financiamento de projetos;
X - divulgar em Diário do Municipio e sempre que possível, em jornais de grandes circulação, todas as suas resoluções;
XI - definir e orientar quanto aos critérios de inscrição das entidades no Conselho Municipal, Estadual e Nacional de Assistência Social, Secretaria do Trabalho Emprego e Promoção Social (SETP) e Secretaria Municipal de Assistência Social e quanto a partilha de recursos a nível municipal;
XII - estabelecer critérios para os auxílios natalidade e funeral e de outros benefícios que venham a ser criados para o atendimento de situações de vulnerabilidade temporária a ciclica, com prioridade para a criança, a familia, o idoso, às pessoas portadoras de deficiências, a gestante, a nutriz e nos casos de calamidade publica, observadas as normas pertinentes;
XIII - elaborar e aprovar seu Regimento Interno.

Parágrafo único. O Conselho Municipal de Assistência Social - CMAS, contará com o apoio técnico da Secretaria Municipal de Assistência Social.

CAPITULO III
DA COMPOSIÇÃO, ORGANIZAÇAO E FUNCIONAMENTO

SEÇÃO I
Da Composição

Art. 3º - O Conselho Municipal de Assistência Social - CMAS é composto por 12 (doze) membros efetivos e respectivos suplentes, de acordo com a seguinte paridade:

I - 6 (seis) membros governamentais indicados pelo Poder Executivo Municipal;

II - 6 (seis) membros representantes da sociedade civil, assim distribuidos:

1- 02 (dois) representantes de organizações de usuários;
2- 02 (dois) representantes das entidades e organizações de assistência social;
3- 02 (dois) representantes dos trabalhadores do setor.

§ 1º Os 06 (seis) representantes da sociedade civil e respectivos suplentes serão eleitos por ocasião da Conferência Municipal de Assistência Social dentre os delegados participantes ou nas respectivas pré-conferencias, e posteriormente nomeados pelo Prefeito Municipal.

§ 2º. Os 06 (seis) representantes do Poder Executivo Municipal serão nomeados pelo Prefeito Municipal para mandato de dois anos, permitida uma única recondução.

§ 3º Os membros suplentes assumirão automaticamente na ausência e impedimento dos titulares, sendo recomendada sua presença em todas as reuniões plenárias, nas quais poderão participar das discussões, só tendo direito a voto quando em substituição do seu titular.

§ 4º. Perderá o mandato o membro do Conselho que deixar de comparecer a 03 (três) reuniões consecutivas ou 05 (cinco) intercaladas durante o ano, salvo se a ausência por força maior e devidamente justificada por escrito ao CMAS.

§ 5º. Em caso de perda de mandato, assumirá o respectivo suplente para complementação do mandato, fazendo-se necessário indicar um membro para suplência

Art. 4º - O Conselho Municipal de Assistência Social - CMAS elegerá entre seus membros, sua Diretoria Executiva composta de:

XIV - Presidente;
XV - Vice - Presidente,
XVI - 1º Secretario;
XVII - 2º Secretario.

Art. 5º - A Diretoria Executiva do Conselho Municipal do Assistência Social - CMAS será eleita pela maioria simples dos membros do CMAS, dentre os representantes governamentais e os da sociedade civil com direito a voto, para mandato de dois anos, permitida uma reeleição.

Parágrafo único: A Presidência da Diretoria Executiva do CMAS será exercida no sistema de alternância entre os representantes do Poder Público e os representantes da sociedade civil.

SEÇÃO II
Da Organização

Art. 6º - O CMAS tem a seguinte organização.

XVIII - Plenária;
XIX - Diretoria Executiva;
XX - Secretaria Executiva;
XXI - Comissões Temáticas

§ 1º. A Plenária do Conselho Municipal de Assistência Social é instância de deliberação superior, a quem cabe além da competência prevista neste Regimento.

I - apreciar todos os assuntos e matérias de competências do CMAS, previstos de acordo com a legislação de Assistência Social vigente;
II - deliberar sobre os assuntos encaminhados à apreciação e deliberação do CMAS
III - baixar normas quanto à regulamentação e implementação da Política Municipal de Assistência Social;
IV - acompanhar e avaliar a gestão dos recursos e os serviços de Assistência Social prestados à população,
V - aprovar a composição das Comissões Temáticas;

§ 2º. A Plenária será presidida pelo Presidente do Conselho Municipal de Assistência Social, que, em suas faltas ou impedimentos, será substituído pelo Vice-Presidente, 1º Secretario e 2º Secretário, nesta ordem. Caso nenhum membro da Diretoria Executiva esteja presente será escolhido entre os demais membros do Conselho, um deles para presidir a reunião

§ 3º. A Plenária poderá funcionar com a maioria absoluta dos membros e as deliberações serão tomadas por maioria simples dos conselheiros presentes à sessão.

§ 4º. A Diretoria Executiva será composta por presidente e vice-presidente, 1º secretário e 2º secretário, cuja competência é dirigir os trabalhos, bem como coordenar, supervisionar, orientar e avaliar as atividades do Conselho.

§ 5º. Compete à Secretaria Executiva, que responderá à Presidência do Conselho as seguintes atribuições:

I - levantar e sistematizar as informações que permitam ao Conselho Municipal de Assistência Social tomar as decisões propostas em Leis;
II - executar atividades técnico-administrativas de apoio e dar assessoria ao Conselho, articulando-se quando necessário com os demais Conselhos Municipais Setoriais e com o Conselhos Estadual e Nacional de Assistência Social.
III - expedir atos de convocação de reuniões, por determinação do Presidente;
IV - auxiliar a 1ª Secretária na organização das pautas, classificados as matérias por ordem cronológicas de entrada no protocolo e distribuindo-as aos membros do Conselho para conhecimento;
V - preparar e controlar a publicação, no Diário Oficial do Municipio de todas as decisões proferidas pelo Conselho;
VI - fornecer suporte técnico e administrativo suplementar ao Conselho Municipal de Assistência Social;.
VII - executar atividades que lhe sejam atribuidas pelo Presidente.

Art. 7º - Cumpre ao órgão responsável pela execução da Politica Municipal de Assistência Social providenciar a alocação de recursos materiais e financeiros necessários ao pleno funcionamento e representação do Conselho.

Art. 8º - As Comissões Temáticas têm caráter permanente e /ou temporário, sendo sua composição, temas de trabalho e atribuições deliberados pela Plenária.

Parágrafo único: As Comissões Temáticas são dirigidas por um Coordenador, escolhido entre seus membros.

SEÇÃO III
Do Funcionamento

Art. 9º O Conselho Municipal de Assistência Social reunir-se-á, ordinariamente, uma vez por mês, por convocação do Presidente ou extraordinariamente, mediante convocação do mesmo ou através de requerimentos da maioria absoluta de seus membros.

§ 1º. As sessões ordinárias do Conselho serão fixadas em calendário previamente aprovado pela Plenária, na ultima reunião ordinária anual, podendo ser interrompida para prosseguimento em data e hora a serem estabelecidas pelo Presidente.

§ 2º Não havendo *quorum* até quinze minutos após a hora marcada para o inicio da sessão, lavrar-se-á termo de presença em livro específico, ficando o expediente e a ordem do dia transferidos para a reunião imediata, se o Presidente não preferir convocar reunião extraordinária.

Art. 10 - As reuniões serão públicas.

Art. 10 - As reuniões serão públicas.

Art. 11 - Os trabalhos da Plenária obedecerão à seguinte sequência:

I - abertura pelo Presidente;
II - verificação da presença e da existência de *quorum* para instalação da Plenária,
III - leitura e discussão da pauta,
IV - discussão e votação da ordem da pauta;
V - comunicações gerais do Presidente;
VI - franqueamento da palavra;
VII - formulação da pauta da reunião subsequente;
VIII - leitura, discussão e aprovação da ata da reunião anterior,
IX - encerramento.

Art. 12 - A cada reunião, será lavrada uma ata sucinta dos trabalhos, conclusões, deliberações e encaminhamentos para a próxima reunião.

§ 1º. Qualquer Conselheiro poderá pedir retificação da ata, quando de sua leitura antes da votação.

§ 2º As retificações constarão da própria ata

§ 3º. A ata, depois de aprovada, será assinada, pelo Presidente e Conselheiros presentes à sessão e arquivadas no CMAS.

§ 4º. O resumo das deliberações tomadas na reunião, quando se fizer necessário, será publicado no Diário Oficial do Municipio.

Parágrafo Único: Em caso de urgência ou relevância, a Plenária do Conselho Municipal de Assistência Social, por voto da maioria simples, poderá alterar a pauta.

Art. 13 - As deliberações do Conselho Municipal de Assistência Social serão consubstanciadas em Resoluções e em outros atos apropriados.

CAPITULO IV
DAS ATRIBUIÇÕES

Art. 14 - Ao Presidente do Conselho de Municipio de Assistência Social CMAS, compete:

I - representar judicial e extra-judicialmente o Conselho;
II - convocar e presidir as reuniões do Conselho;
III - submeter a ordem do dia à aprovação da Plenária do Conselho
IV - tomar parte nas discussões e exercer o direito de voto,
V - delegar competências desde que previamente submetidas à aprovação da Plenária.
VI - baixar atos decorrentes de deliberação do Conselho
VII - decidir, *ad referendum* do Conselho, sobre matérias que por sua urgência, exigirem tratamento excepcional.
VIII - decidir sobre questões de ordem.

Art. 15 - Ao Vice-Presidente compete:

I - substituir o Presidente em seus Impedimentos ou ausências temporárias;
II - auxiliar o Presidente no cumprimento de suas atribuições;

Art. 16 - À 1ª Secretária compete:

I - auxiliar o Presidente e o Vice-Presidente no cumprimento de suas atribuições;
II - desenvolver ações necessárias para o cumprimento das atividades de preparação das atas e da documentação para a pauta das reuniões.
III - elaborar anualmente relatórios das atividades desenvolvidas pelo Conselho.

Art. 17 - À 2ª Secretária compete:

I - auxiliar o Presidente e Vice-Presidente no cumprimento das suas atribuições;
II - substituir a 1ª Secretária em seus impedimentos ou ausências temporárias.

Art. 18 - Aos membros do Conselho Municipal de Assistência Social - CMAS compete:

I - participar das Plenárias e compor Comissões Temáticas, para os quais forem designados ou escolhidos, manifestando-se a respeito de matérias em discussão: Unificar com o III
II - requerer votação de matéria em caráter de urgência;.
III - deliberar sobre as propostas, pareceres e recomendações emitidas pelas Comissões Temáticas;
IV - apresentar moções ou proposições sobre assuntos de interesses da Assistência Social
V - fornecer todos os dados e informações a que tenham acesso ou que se situem nas respectivas áreas de competência, sempre que forem julgadas importantes para as deliberações do Conselho, ou quando solicitadas pelos demais membros;

VI - requisitar à Plenária e solicitar aos demais membros do Conselho todas as informações que julgarem necessárias para o desempenho de suas atribuições;
VII - executar outras atividades que lhe sejam atribuidas pelo Presidente do Conselho ou deliberadas pela Plenária;
VIII - relatar processos que lhe forem atribuidos;
IX - requerer vistas a processo.

CAPÍTULO V
DAS COMISSÕES

Art. 19 - As Comissões Temáticas poderão escolher, entre seus membros, Coordenadores a quem incumbirá:

I - coordenar as reuniões e os trabalhos das Comissões Temáticas;
II - assinar as atas das reuniões e das propostas, pareceres e recomendações e pareceres conclusivos elaborados pela Comissão Temática, encaminhando-os à Presidência do Conselho;
III - solicitar à Presidência do Conselho o apoio necessário ao funcionamento da respectiva Comissao;
IV - prestar contas junta à Plenária do apoio recebido.

Art. 20 - As Comissões tem como atribuições.

I - emitir pareceres ou relatórios conclusivos ou relatórios sobre temas que lhe forem encaminhados pela Diretoria;
II - instruir devidamente os processos submetidos à sua apreciação emitindo pareceres ou relatórios conclusivos.
III - propor ao Conselho, através da sua Presidência, a realização de estudos, projetos e pesquisas para indicar medidas preventivas que possibilitem a execução de uma politica descentralizada e participativa da Assistência Social, em consonância com a Lei Orgânica da Assistência Social - LOAS;

Continuação Pág. E06

I - identificar prioridades e colaborar no estabelecimento de diretrizes com vistas à elaboração do Plano Municipal de Assistência Social, bem como dos programas anuais e plurianuais do Fundo Municipal de Assistência Social;

II - acompanhar e sugerir modificações, quando for o caso, na estrutura do Sistema Municipal de Assistência Social, objetivando a promoção, proteção e defesa dos direitos dos usuários da Assistência Social;

III - propor e manter canais de comunicação entre o município e a Sociedade Civil, para assegurar a execução, acompanhamento e controle da Política Municipal de Assistência Social;

IV - apresentar sugestões para a formulação da propostas orçamentárias anual e plurianual do município, na área da política municipal de Assistência Social;

V - colaborar na fiscalização do desempenho dos serviços e projetos aprovados pelo CMAS, como forma de avaliar a gestão dos recursos do Fundo Municipal de Assistência Social;

VI - colaborar no aperfeiçoamento dos critérios para a efetivação do repasse de recursos;

VII - colaborar com as atividades do comunicação e divulgação das atividades e das ações realizadas pelo CMAS, fortalecendo a questão da participação de todos os segmentos que envolvem a Assistência Social no município.

VIII - Acompanhar o monitoramento e fiscalização do Programa Bolsa Família junto ao Comitê Municipal do PBF fortalecendo essa instância de controle social e mantendo o CMAS ao par das ações executadas pelo referido Comitê.

Art. 21 - O Conselho terá as seguintes Comissões, entre outras que surgirem conforme a necessidade:

I – Comissão das Políticas Públicas;
II – Comissão de Comunicação;

III – Comissão de Orçamento e Financiamento;
IV – Comissão de Normas e Fiscalização;
IVII – Comissão de Acompanhamento do Programa Bolsa Família.

Art. 22 - As Comissões Temáticas poderão convidar qualquer pessoa ou representante de órgão Federal, Estadual ou Municipal, empresa privada, sindicato ou entidade da sociedade civil, para comparecer as reuniões, prestarem esclarecimentos e emitir parecer técnico, em assuntos de sua competência.

Parágrafo único. As Comissões, exceto a Comissão de Acompanhamento do PBF; têm caráter provisório e sua constituição e pautas de trabalho serão deliberadas pela Diretoria

Art. 23 - O Presidente do CMAS solicitará ao órgão responsável pela coordenação da Política Municipal de Assistência Social servidores para comporem a Secretaria Executiva e para o apoio dos serviços técnicos e administrativos do Conselho a fim de desempenhar as atividades previstas neste Regimento.

CAPÍTULO VI
DAS PENALIDADES

Art. 24 - Será destituído o Conselheiro que:

I – desvincular-se do órgão de origem de sua representação,

II – faltar a três reuniões consecutivas ou a cinco intercaladas, sem justificativa,

III – apresentar procedimento incompatível com a dignidade das funções,

IV – for condenado por sentença irrecorrível, por crime ou contravenção penal.

§ 1º- O presidente, após deliberação por maioria absoluta do Plenário, a cerca da destituição do conselheiro, comunicará à Entidade ou órgão público que nomeou para que seja feita a sua destituição.

CAPITULO VII
DISPOSIÇÕES GERAIS

Art. 25 - Os membros do CMAS não receberão qualquer remuneração por sua participação no colegiado e seus serviços serão considerados, para todos os efeitos, como de interesses publico e de relevante valor social.

Art. 26 - Os casos omissos e as dúvidas surgidas na aplicação do presente Regimento serão resolvidos mediante deliberação da Plenária, por maioria simples

Art. 27 - O presente Regimento entrará em vigor na data da sua aprovação e publicação no Diário Oficial do Município, só podendo ser modificado por *quorum* mínimo de 2/3 de seus membros

Capitão Leônidas Marques, 09 de junho de 2014.

Elaene Madalosso
Presidente do CMAS

Art. 2 - Esta Resolução entra em vigor na data de sua publicação.

Capitão Leônidas Marques, 18 de junho de 2014.

CI1134394-E14

Elaene Madalosso
Presidente do CMAS

Prefeitura Municipal de Boa Vista da Aparecida

Estado do Paraná
CNPJ 78.121.965/0001-09

Av. [illegible], 1190 - Centro - Fone/Fax (45) 3287-1311 - 85780-000 - Boa Vista da Aparecida - Paraná

TERMO DE HOMOLOGAÇÃO I ADJUDICAÇÃO

Tendo em vista o parecer da Comissão de Licitação e estando cumpridas todas as exigências da Tomada de Preços nº 02/2014

HOMOLOGO E ADJUDICO

O resultado da licitação referente à Contratação de empresa para execução de Pavimentação Poliédrica de Estrada Rural na Linha Brandeburo, com área total de 9.750 m² (nove mil setecentos e cinquenta metros quadrados), conforme projetos e especificações do edital, em regime de empreitada global, por meio da qual a contratada obriga-se a executar a obra, fornecendo a mão de obra e os materiais necessários, à empresa licitante Construtora Koerich Ltda, com o valor de R$ 251.255,14 (duzentos e cinquenta e um mil duzentos e cinquenta e cinco reais e quatorze centavos)

Boa Vista da Aparecida, 16 de junho de 2014
Wener Antonio Savaris
Prefeito Municipal

CI1134392-E14

MUNICÍPIO DE MARIPÁ
ESTADO DO PARANÁ

Rua Luiz do Carmo, 437 - CEP 85955-000 - Fone/Fax (44) 3687-1262
e-mail: governo@maripa.pr.gov.br / site: www.maripa.pr.gov.br
CNPJ 95.583.571/0001-92

Resumo da Ata de Registro de Preços Nº 011/2014 – Processo Licitatório nº 017/2014, Pregão Presencial nº 012/2014 – O MUNICÍPIO DE MARIPÁ – Pr e a ERNA GUST BONKOSKI 54200687100 CNPJ 15.158.424/0001-56, Acordam Proceder, ao Registro de Preços para Contratação(ões) de empresa(s) do ramo para ministrar cursos em diferentes modalidades culturais e artísticas para os munícipes de Maripá PR. O presente registro terá a vigência de 09(nove) meses.

Item	Quant.	Unid	Especificações do Curso*	Valor hora/ aula (R$)	Valor Total (R$)
1	684	hr	Contratação de empresa do ramo para realizar Curso de Acordeon no Município de Maripá (sede e Distritos), para ministrar aulas na Sede nas quartas-feiras (manhã e tarde) e aos sábados pela manhã. Nos Distritos nas quintas-feiras (manhã e tarde)	20,50	14.022,00

Maripá PR, 19 de março de 2014.

Resumo da Ata de Registro de Preços Nº 012/2014 – Processo Licitatório nº 017/2014, Pregão Presencial nº 012/2014 – O MUNICÍPIO DE MARIPÁ – Pr e a ADRIANA AGUSTINI 7617204920 CNPJ 19.332.969/0001-98, Acordam Proceder, ao Registro de Preços para Contratação(ões) de empresa(s) do ramo para ministrar cursos em diferentes modalidades culturais e artísticas para os munícipes de Maripá PR. O presente registro terá a vigência de 09(nove) meses

Item	Quant.	Unid.	Especificações do Curso*	Valor hora/ aula (R$)	Valor Total (R$)
2	228	hr	Contratação de empresa do ramo para realizar **Curso de Ballet** no Município de Maripá, para ministrar aulas nas terças-feiras e sextas feiras (17h30min – 19h30min) e sábados (manhã).	38,00	8.664,00

Maripá PR, 19 de março de 2014.

Resumo da Ata de Registro de Preços Nº 013/2014 – Processo Licitatório nº 017/2014, Pregão Presencial nº 012/2014 – O MUNICÍPIO DE MARIPÁ – Pr e a BENO GIESE 35353023900 CNPJ 11.576.012/0001-85, Acordam Proceder, ao Registro de Preços para Contratação(ões) de empresa(s) do ramo para ministrar cursos em diferentes modalidades culturais e artísticas para os munícipes de Maripá PR. O presente registro terá a vigência de 09(nove) meses.

Item	Quant.	Unid.	Especificações do Curso*	Valor hora/ aula (R$)	Valor Total (R$)
3	760	hr	Contratação de empresa do ramo para realizar curso de **Flauta Doce e regência da Banda Municipal** no Município de Maripá, para ministrar aulas na sede nas segundas-feiras (manhã tarde e noite), terças-feiras (tarde e noite), quartas-feiras (tarde e noite) e sábados(tarde)	23,90	18.164,00

Maripá PR, 19 de março de 2014

Resumo da Ata de Registro de Preços Nº 014/2014 – Processo Licitatório nº 017/2014, Pregão Presencial nº 012/2014 – O MUNICÍPIO DE MARIPÁ – Pr e a JAKSON DIEGO ROHLING 05006374985 CNPJ: 19.553.550/0001-38, Acordam Proceder ao Registro de Preços para Contratação(ões) de empresa(s) do ramo para ministrar cursos em diferentes modalidades culturais e artísticas para os munícipes de Maripá PR. O presente registro terá a vigência de 09(nove) meses.

Item	Quant.	Unid.	Especificações do Curso*	Valor hora/ aula (R$)	Valor Total (R$)
4	456	hr	Contratação de empresa do ramo para realizar **Curso de Canto** no Município de Maripá, para ministrar aulas de canto na sede na segundas feiras (manhã e tarde) e nas sextas feiras (manhã e tarde)	24,00	10.944,00

Maripá PR, 19 de março de 2014.

Resumo da Ata de Registro de Preços Nº 015/2014 – Processo Licitatório nº 017/2014, Pregão Presencial nº 012/2014 – O MUNICÍPIO DE MARIPÁ – Pr e a ANELISE SCHWARZ 02183860945 CNPJ. 11.555.674/0001-79, Acordam Proceder, ao Registro de Preços para Contratação(ões) de empresa(s) do ramo para ministrar cursos em diferentes modalidades culturais e artísticas para os munícipes de Maripá PR. O presente registro terá a vigência de 09(nove) meses.

Item	Quant.	Unid.	Especificações do Curso*	Valor hora/ aula (R$)	Valor Total (R$)
6	760	hr	Contratação de empresa do ramo para realizar **curso de Língua Alemã** no Município de Maripá, para ministrar aulas na sede nas segundos feiras (manhã e noite), nas terças-feiras e quartas feiras (noite) e sextas feiras (tarde).	24,00	18.240,00

Maripá PR, 19 de março de 2014.

Resumo da Ata de Registro de Preços Nº 016/2014 – Processo Licitatório nº 017/2014, Pregão Presencial nº 012/2014 – O MUNICÍPIO DE MARIPÁ – Pr e a RAFAEL VALMIR DUMKE 07564957921 CNPJ 13.919.229/0001- 76, Acordam Proceder ao Registro de Preços para Contratação(ões) de empresa(s) do ramo para ministrar cursos em diferentes modalidades culturais e artísticas para os munícipes de Maripá PR. O presente registro terá a vigência de 09(nove) meses

Item	Quant.	Unid.	Especificações do Curso*	Valor hora/ aula (R$)	Valor Total (R$)
7	608	hr	Contratação de empresa do ramo para realizar **Curso de Percussão** no Município de Maripá, para ministrar aulas na sede nas sextas-feiras (manhã, tarde e noite)	24,00	14.592,00
8	1026	hr	Contratação de empresa do ramo para realizar **curso de Viola Caipira no** Município de Maripá (sede e distritos), para ministrar aulas na Sede, nas terças-feiras (manhã, tarde e noite) e nos distritos nas segundas-feiras (manhã e tarde)	24,00	24.624,00

Maripá PR, 19 de março de 2014

Resumo da Ata de Registro de Preços Nº 017/2014 – Processo Licitatório nº 021/2014, Pregão Presencial nº 015/2014 – O MUNICÍPIO DE MARIPÁ - Pr e a NAC CENTRAL PARANA COMERCIAL DE LUBRIFICANTES LTDA - CNPJ: 07.564.729/0001-30, Acordam Proceder, ao Registro de Preços para Aquisição de óleos lubrificantes e hidráulicos, Arla 32, anticorrosivo para radiador e fluidos de freio para veículos e máquinas visando a manutenção das atividades das Secretarias do Município de Maripá PR, pelo período de 12 (doze) meses. O presente registro terá a vigência de 12 (doze) meses.

Item	Qtde	U. M	Descriminação mínima dos Produtos	Valor Unit (R$)	Valor Total (R$)
5	30	UNID	Óleo lubrificante para transmissão automotivos SAE 90, API GL-5 galão de 20 litros, para os veículos/máquinas: Ford, Mercedes e Volkswagem	178,00	5.340,00

Maripá PR, 19 de março de 2014

Resumo da Ata de Registro de Preços Nº 018/2014 – Processo Licitatório nº 021/2014, Pregão Presencial nº 015/2014 – O MUNICÍPIO DE MARIPÁ – Pr e a CAPITAL FILTROS E LUBRIFICANTES AUTOMOTIVOS LTDA - ME CNPJ: 19.355.455/0001-58, Acordam Proceder, ao Registro de Preços para Aquisição de óleos lubrificantes e hidráulicos, Arla 32, anticorrosivo para radiador e fluidos de freio para veículos e máquinas visando a manutenção das atividades das Secretarias do Município de Maripá PR, pelo período de 12 (doze) meses. O presente registro terá a vigência de 12 (doze) meses

Qtde	U. M	Descriminação mínima dos Produtos	Valor Unit. (R$)	Valor Total (R$)
60	UNID	Anticorrosivo para radiador, embalagem 1 litro	4,50	270,00
120	UNID	Arla 32, galão de 20 litros	47,00	5.640,00
30	UNID	Fluido para freio DOT3, embalagem de 500ml, para os veículos/máquinas: Caterpillar, Case, New Holland, Mercedes e Volkswagem	6,40	192,00
30	UNID	Fluido para freio DOT4 embalagem de 500ml, para os veículos/máquinas: Caterpillar, Case, New Holland, Mercedes e Volkswagem	11,90	357,00
60	UNID	Óleo 100% Sintético SAE 5W30, para motores a álcool, gasolina e GNV, embalagem de 1litro, óleo novo, 1ª utilização, para os veículos/máquinas Volkswagem, Chevrolet e Fiat	19,80	1.188,00
30	UNID	Óleo Hidráulico 10W hidráulico monoviscoso atende as especificações de nível API CF e Allison C-4, atende as especificações Caterpillar, Case New Holland, embalagem de 20 litros, óleo novo, 1ª utilização.	172,00	5.160,00
30	UNID	Óleo Hidráulico SAE 68, atende a norma DIN 51524 (HLP) e o teste Vickers 35VQ25, 1ª linha, embalagem de 20 litros, óleo novo, 1ª utilização para os veículos/máquinas: Case, New Holland, Ford.	146,50	4.395,00
50	UNID	Óleo lubrificante para motor 2 tempos APITC lubrificante para motores refrigerados a ar como motocicletas, cortadores de grama, motosserras, embalagem de 500ml, óleo novo, 1ª utilização, para equipamentos: Still e Husqvarna.	5,50	275,00

Maripá PR, 19 de março de 2014

Resumo da Ata de Registro de Preços Nº 019/2014 – Processo Licitatório nº 021/2014, Pregão Presencial nº 015/2014 – O MUNICÍPIO DE MARIPÁ – Pr e a POSTO PALOTINENSE LTDA CNPJ 77.859.262/0001-30, Acordam Proceder, ao Registro de Preços para Aquisição de óleos lubrificantes e hidráulicos, Arla 32, anticorrosivo para radiador e fluidos de freio para veículos e máquinas visando a manutenção das atividades das Secretarias do Município de Maripá PR pelo período de 12 (doze) meses. O presente registro terá a vigência de 12 (doze) meses.

Qtde	U. M	Descriminação mínima dos Produtos	Valor Unit. (R$)	Valor Total (R$)
30	UNID	Óleo Lubrificante Automotivo SAE 20W50 multiviscoso, para motores a álcool, gasolina e GNV, classificação API SL/CF e SAE W50, embalagem de 1 litro, óleo novo, 1ª utilização, para os veículos/máquinas: Volkswagem, Fiat e Chevrolet.	12,00	360,00
96	UNID	Óleo para motor SAE15W40 API CI4, lubrificante multiviscoso indicado para motores a diesel 4 tempos eletrônicos turboalimentados, aspirados. Atende as especificações Volvo VDS-3, MBB 228.3 e Caterpillar ECF, utilizado em caminhões, ônibus e tratores, equipamentos agrícolas e de terraplanagem e motores estacionários, embalagem de 20 litros óleo novo, 1ª utilização, para os veículos/máquinas Volkswagem, Ford, Mercedes, Chevrolet e Agrale	145,50	13.968,00

Maripá PR, 19 de março de 2014

CI1134388-E14

CONSORCIO PUBLICO DOS MUNICIPIOS DO PROCAXIAS – COMPRO

CNPJ Nº 13.984.874/0001-84
Av. Tancredo Neves, 502 Capitão Leônidas Marques - PR

EDITAL CONVOCAÇÃO N.º 007/2014

Com o presente **convocamos** o candidato abaixo relacionado, aprovado no Processo Seletivo, referente ao Edital de Processo Seletivo Publico nº 01/01/2013, homologado pelo Edital nº 01/06/2013, de 13/12/2013, para comparecer na Secretaria Executivo do COMPRO, sita Av.Tancredo Neves, 502, Prefeitura de Capitão Leônidas Marques, **até o dia 27 de junho de 2014 (sexta-feira)**, a fim de tomar posse no emprego público em que foram aprovados, munidos de todos os documentos constantes nos itens 9.1 e 10.1 do referido Edital de Processo Seletivo Publico

EMPREGO PÚBLICO: Operador de Maquinas
Candidato

- LINDOMAR RODRIGO FERNANDES

O não comparecimento no prazo estabelecido implicará na perca da vaga, de acordo com o item 11.9 do Edital de Processo Seletivo Público nº 01/01/2013

Capitão Leônidas Marques, PR, 18 de junho de 2014.

CI1134393-E14

Claudemir Freitas
Presidente COMPRO

Município de Capitão Leônidas Marques

Estado do Paraná CNPJ 76.208.834/0001-03
Fone: 3286-8400 - Fax: 3286-8440 - E-mail: pmcaiema@certto.com.br
CEP: 85790-000 - Av. Tancredo Neves, 502 - Capitão Leônidas Marques - PR

AVISO DE LICITAÇÃO
TOMADA DE PREÇOS N. [illegible]/2014.

PREÂMBULO: O Município de Capitão Leônidas Marques, Estado do Paraná, sito na Av. Tancredo Neves, 502, através de sua Comissão Permanente de Licitação [illegible] *MODALIDADE DE TOMADA DE PREÇOS*, do tipo *TÉCNICA E PREÇO*, [illegible]

OBJETO: Contratação de agência de propaganda para a prestação de serviços de publicidade e marketing [illegible]

CONDIÇÕES DE PARTICIPAÇÃO: [illegible]

VALOR: [illegible]

RECEBIMENTO DOS ENVELOPES DE PROPOSTA E DOCUMENTAÇÃO: [illegible] Departamento de Licitação desta Prefeitura Municipal

DISPOSIÇÃO DO EDITAL: [illegible]

Capitão Leônidas Marques, Estado do Paraná, em 17 de junho de 2014

CI1134395-E14

[illegible] Rodrigues dos Santos
Presidente da Comissão

COMUNICAÇÃO INTERNA

Assis Chateaubriand, 18 de Junho de 2014.

DE: João José Guedes
Administrador Geral e Finanças

PARA : Neuza Lima Pereira
Departamento de Expediente e Protocolo

Vimos através da presente, solicitar que seja feito Decreto de **REVOGAÇÃO ao Processo Licitatório** nº 070/2014, Modalidade Pregão Presencial nº 037/2014, que tem por objeto **Aquisições de Pedra Brita nº 1, destinado a preservar estradas e carreadores, propiciando uma melhor escoação de grãos, de aves, bovinos, suínos e ainda facilitar a trafegabilidade dos moradores da Zona Rural do Município de Assis Chateaubriand.**

Motivação: Tendo em vista que a média de preços, obtidas através de pesquisa mercadológica conforme se observa às folhas nºs 007 a 14, ficou acima do valor fornecido pelas pedreiras.

João José Guedes
Administrador Geral e Finanças

Recebi em ____/____/______

CI1134396-E14

CÂMARA MUNICIPAL DE RAMILÂNDIA

Estado do Paraná
e-mail: camara_ramilandia@hotmail.com
Fone: (45) 3258 1195
Av. XXV de Julho, 395 – centro
CEP 85 888-000
Ramilândia PR

Processo Administrativo Licitatório 03/2014
Modalidade: Dispensa 03/2014

EXTRATO DE CONTRATO DE DISPENSA DE LICITAÇÃO NRº 03/2014

CONTRATANTE: CÂMARA MUNICIPAL DE RAMILÂNDIA

CONTRATADA: JOAÇABA PNEUS LTDA

OBJETO: 4 pneus modelo 195/55R16, para o veículo Gran Siena placas AXF – 3781 pertencente ao Poder Legislativo Municipal de Ramilândia

VALOR TOTAL: 1.656,00 (UM MIL, SEISSENTOS E CINQUENTA E SEIS REAIS).

PAGAMENTO: À VISTA MEDIANTE A APRESENTAÇÃO DE NOTA FISCAL

ASSINATURAS: CÂMARA MUNICIPAL DE RAMILÂNDIA

JOAÇABA PNEUS LTDA

CI1134398-E14

PREFEITURA MUNICIPAL DE CORBELIA

Estado do Paraná CNPJ 76.208.826/0001-02

Exercício: 2013

Decreto nº 83/2013 de 16/09/2013

Ementa: Abre Crédito Adicional Suplementar e dá outras providências

O Prefeito do Município de CORBELIA, Estado do Paraná, no uso de suas atribuições legais e das que lhe foram conferidas pela Lei Orçamentária nº 254/2012 de 14/12/2012.

Decreta:

Artigo 1º - Fica aberto no corrente Exercício o Adicional Suplementar, no Orçamento Geral do Município, no valor de **R$ 1.599.736,24 (um milhão quinhentos e noventa e nove mil setecentos e trinta e seis reais e vinte e quatro centavos)**, destinado ao reforço das seguintes Dotações Orçamentárias.

Suplementação

02.000.00.000.0000.0.000	GOVERNO MUNICIPAL	
02.001.00.000.0000.0.000	GABINETE DO PREFEITO	
02.001.04.122.0020.2.106	MANUTENÇÃO GABINETE DO PREFEITO	
5 - 3.1.90.13.00.00	01000 OBRIGAÇÕES PATRONAIS	3.000,00
5 - 3.3.90.47.00.00	01000 CONTRIBUIÇÕES	1.200,00
02.001.06.182.0510.2.003	MANUTENÇÃO DEPARTAMENTO DE DEFESA CIVIL	
18 - 3.1.90.13.00.00	01000 OBRIGAÇÕES PATRONAIS	1.500,00
03.000.00.000.0000.0.000	SECRETARIA DA FAZENDA E COORDENAÇÃO GERAL	
03.001.00.000.0000.0.000	DEPARTAMENTO DE ADMINISTRAÇÃO	
03.001.04.122.0030.2.110	MANUTENÇÃO DEPARTAMENTO DE ADMINISTRAÇÃO	
41 - 3.3.90.30.00.00	01000 MATERIAL DE CONSUMO	19.800,00
46 - 3.3.90.39.00.00	01000 OUTROS SERVIÇOS DE TERCEIROS - PESSOA JURÍDICA	215.000,00
18 - 3.3.90.39.00.00	01510 OUTROS SERVIÇOS DE TERCEIROS - PESSOA JURÍDICA	2.000,00
50 - 4.4.90.52.00.00	01000 EQUIPAMENTOS E MATERIAL PERMANENTE	1.000,00
03.004.00.000.0000.0.000	DIVISÃO DE PESSOAL	
03.004.04.122.0030.2.115	MANUTENÇÃO DIVISÃO DE PESSOAL	
55 - 3.3.90.39.00.00	01000 OUTROS SERVIÇOS DE TERCEIROS - PESSOA JURÍDICA	500,00
58 - 3.3.90.47.00.00	01000 OBRIGAÇÕES TRIBUTÁRIAS E CONTRIBUTIVAS	10.000,00
03.005.00.000.0000.0.000	DIVISÃO DE FINANÇAS E TESOURARIA	
03.005.04.123.0030.2.120	MANUTENÇÃO DIVISÃO DE FINANÇAS E TESOURARIA	
61 - 3.3.90.39.00.00	01000 OUTROS SERVIÇOS DE TERCEIROS - PESSOA JURÍDICA	5.000,00
03.005.28.846.0000.2.105	ENCARGOS DA DÍVIDA PÚBLICA	
66 - 3.2.90.21.00.00	01000 JUROS SOBRE A DÍVIDA POR CONTRATO	130.000,00
04.000.00.000.0000.0.000	SECRETARIA DE DESENVOLVIMENTO ECONÔMICO	
04.002.00.000.0000.0.000	DIVISÃO DE INDÚSTRIA, COMÉRCIO E SERVIÇOS	
04.002.22.661.0090.2.196	MANUTENÇÃO DIVISÃO DE INDÚSTRIA, COMÉRCIO E SERVIÇOS	
83 - 3.3.90.30.00.00	01000 MATERIAL DE CONSUMO	14.000,00
86 - 3.3.90.39.00.00	01000 OUTROS SERVIÇOS DE TERCEIROS - PESSOA JURÍDICA	500,00
05.000.00.000.0000.0.000	SECRETARIA DE VIAÇÃO, URBANISMO E OBRAS PÚBLICAS	
05.001.00.000.0000.0.000	GABINETE DO SECRETÁRIO DE VIAÇÃO, URBANISMO E OBRAS PÚBLICAS	
05.001.04.122.0050.2.200	MANUTENÇÃO GABINETE DO SECRETÁRIO DE OBRAS E URBANISMO	
10 - 3.1.90.11.00.00	01000 VENCIMENTOS E VANTAGENS FIXAS - PESSOAL CIVIL	150.000,00
05.002.00.000.0000.0.000	DEPARTAMENTO RODOVIÁRIO MUNICIPAL	
05.002.26.782.0050.2.205	MANUTENÇÃO DEPARTAMENTO RODOVIÁRIO MUNICIPAL	
113 - 3.3.90.30.00.00	01000 MATERIAL DE CONSUMO	8.000,00
115 - 3.3.90.39.00.00	01000 OUTROS SERVIÇOS DE TERCEIROS - PESSOA JURÍDICA	30.000,00
117 - 3.3.90.39.00.00	01511 OUTROS SERVIÇOS DE TERCEIROS - PESSOA JURÍDICA	20.000,00
05.003.00.000.0000.0.000	DEPARTAMENTO DE INFRA-ESTRUTURA, OBRAS E SERVIÇOS URBANOS	
05.003.15.451.0050.1.100	CONSTRUÇÃO, AMPLIAÇÃO E REFORMA DE PRÓPRIOS MUNICIPAIS	
123 - 3.3.90.30.00.00	01000 MATERIAL DE CONSUMO	10.000,00
125 - 3.3.90.39.00.00	01000 OUTROS SERVIÇOS DE TERCEIROS - PESSOA JURÍDICA	20.000,00
126 - 4.4.90.51.00.00	31336 OBRAS E INSTALAÇÕES	29.936,21
05.003.15.451.0050.2.210	MANUTENÇÃO DEPARTAMENTO DE INFRA-ESTRUTURA, OBRAS E SERVIÇOS	
136 - 3.3.90.39.00.00	01511 OUTROS SERVIÇOS DE TERCEIROS - PESSOA JURÍDICA	3.000,00
06.000.00.000.0000.0.000	SECRETARIA MUNICIPAL DE EDUCAÇÃO E CULTURA	
06.001.00.000.0000.0.000	GABINETE DO SECRETÁRIO DE EDUCAÇÃO E CULTURA	
06.001.12.361.0220.2.220	MANUTENÇÃO GABINETE DO SECRETÁRIO DE EDUCAÇÃO	
148 - 3.3.50.43.00.00	01103 SUBVENÇÕES SOCIAIS	30.000,00
06.002.00.000.0000.0.000	FUNDEB - FUNDO DE DESENVOLVIMENTO DA EDUCAÇÃO	
06.002.12.361.0180.2.234	FUNDEB 30% - ATIVIDADES ESCOLARES	
161 - 3.1.90.11.00.00	01102 VENCIMENTOS E VANTAGENS FIXAS - PESSOAL CIVIL	22.000,00
06.003.00.000.0000.0.000	DEPARTAMENTO DE ENSINO FUNDAMENTAL	
06.003.12.361.0180.2.240	MANUTENÇÃO TRANSPORTE ESCOLAR DO ENSINO FUNDAMENTAL	
170 - 3.3.90.33.00.00	01103 PASSAGENS E DESPESAS COM LOCOMOÇÃO	20.000,00
171 - 3.3.90.33.00.00	01104 PASSAGENS E DESPESAS COM LOCOMOÇÃO	2.000,00
447 - 3.3.90.33.00.00	31123 PASSAGENS E DESPESAS COM LOCOMOÇÃO	15.500,00
06.003.12.361.0180.2.245	EXECUÇÃO DE PROGRAMAS E CONVÊNIOS	
177 - 3.3.90.30.00.00	31122 MATERIAL DE CONSUMO	21.000,00
178 - 3.3.90.30.00.00	31123 MATERIAL DE CONSUMO	5.000,00
179 - 3.3.90.32.00.00	31121 MATERIAL DE DISTRIBUIÇÃO GRATUITA	40.000,00
06.003.12.361.0220.2.250	MANUTENÇÃO DEPARTAMENTO DE ENSINO FUNDAMENTAL	
193 - 3.1.91.13.00.00	01103 OBRIGAÇÕES PATRONAIS	4.000,00
200 - 3.3.90.39.00.00	01103 OUTROS SERVIÇOS DE TERCEIROS - PESSOA JURÍDICA	70.000,00
06.004.00.000.0000.0.000	DEPARTAMENTO DE ENSINO PRÉ-ESCOLAR	
06.004.12.365.0200.2.260	MANUTENÇÃO EDUCAÇÃO INFANTIL	
211 - 3.1.90.11.00.00	01104 VENCIMENTOS E VANTAGENS FIXAS PESSOAL CIVIL	2.000,00
212 - 3.1.90.13.00.00	01105 OBRIGAÇÕES PATRONAIS	1.000,00
213 - 3.1.90.13.00.00	01104 OBRIGAÇÕES PATRONAIS	1.000,00
217 - 3.3.90.30.00.00	01104 MATERIAL DE CONSUMO	600,00
06.006.00.000.0000.0.000	DEPARTAMENTO DE AÇÃO CULTURAL	
06.006.13.392.0250.2.275	MANUTENÇÃO DEPARTAMENTO DE AÇÃO CULTURAL	
234 - 3.1.90.11.00.00	01000 VENCIMENTOS E VANTAGENS FIXAS PESSOAL CIVIL	20.000,00
235 - 3.1.90.13.00.00	01000 OBRIGAÇÕES PATRONAIS	500,00
236 - 3.1.91.13.00.00	01000 OBRIGAÇÕES PATRONAIS	1.000,00
07.000.00.000.0000.0.000	SECRETARIA DE SAÚDE	
07.002.00.000.0000.0.000	FUNDO MUNICIPAL DE SAÚDE	
07.002.10.301.0130.2.285	EXECUÇÃO DE PROGRAMAS E CONVÊNIOS	
251 - 3.1.90.13.00.00	01495 OBRIGAÇÕES PATRONAIS	1.000,00
252 - 3.3.90.30.00.00	01495 MATERIAL DE CONSUMO	50.000,00
07.002.10.301.0120.2.290	MANUTENÇÃO DEPARTAMENTO DE ATENDIMENTO PRIMÁRIO E SAÚDE COMUNITÁRIA	
266 - 3.1.90.11.00.00	01303 VENCIMENTOS E VANTAGENS FIXAS PESSOAL CIVIL	50.000,00
267 - 3.1.90.13.00.00	01303 OBRIGAÇÕES PATRONAIS	5.000,00
269 - 3.1.91.13.00.00	01303 OBRIGAÇÕES PATRONAIS	20.000,00
270 - 3.3.50.43.00.00	01000 SUBVENÇÕES SOCIAIS	218.000,00
276 - 3.3.72.33.00.00	01303 PASSAGENS E DESPESAS COM LOCOMOÇÃO	3.000,00
283 - 3.3.90.39.00.00	01000 OUTROS SERVIÇOS DE TERCEIROS - PESSOA JURÍDICA	52.000,00
450 - 4.4.90.51.00.00	31336 OBRAS E INSTALAÇÕES	81.600,00
417 - 4.4.90.52.00.00	31334 EQUIPAMENTOS E MATERIAL PERMANENTE	81.600,00
07.002.10.302.0140.2.310	MANUTENÇÃO CONSÓRCIO INTERMUNICIPAL DE SAÚDE	
438 - 3.3.72.39.00.00	01000 OUTROS SERVIÇOS DE TERCEIROS - PESSOA JURÍDICA	30.000,00
08.000.00.000.0000.0.000	SECRETARIA MUNICIPAL DA AÇÃO SOCIAL	
08.001.00.000.0000.0.000	GABINETE DO SECRETÁRIO DA AÇÃO SOCIAL	
08.001.08.244.0120.2.320	MANUTENÇÃO GABINETE DO SECRETÁRIO DE ASSISTÊNCIA SOCIAL	
300 - 3.1.90.13.00.00	01000 OBRIGAÇÕES PATRONAIS	6.000,00
08.002.00.000.0000.0.000	FUNDO MUNICIPAL DE ASSISTÊNCIA SOCIAL	
08.002.08.244.0100.2.325	MANUTENÇÃO PROGRAMA DE PROTEÇÃO SOCIAL BÁSICA	
312 - 3.3.90.39.00.00	31934 OUTROS SERVIÇOS DE TERCEIROS - PESSOA JURÍDICA	2.000,00
08.002.08.244.0120.2.340	MANUTENÇÃO DO PROGRAMA DE GESTÃO DA POLÍTICA DE ASSISTÊNCIA SOCIAL	
328 - 3.3.90.39.00.00	01000 OUTROS SERVIÇOS DE TERCEIROS - PESSOA JURÍDICA	8.000,00
08.003.00.000.0000.0.000	FUNDO MUNICIPAL DO IDOSO	
08.003.08.243.0090.6.360	MANUTENÇÃO PROGRAMA DE PROTEÇÃO À INFÂNCIA, ADOLESCENTE E JUVENTUDE	
343 - 3.1.90.11.00.00	01000 VENCIMENTOS E VANTAGENS FIXAS PESSOAL CIVIL	15.000,00
344 - 3.1.90.13.00.00	01000 OBRIGAÇÕES PATRONAIS	1.000,00
09.000.00.000.0000.0.000	SECRETARIA DE ESPORTES, LAZER E TURISMO	
09.001.00.000.0000.0.000	GABINETE DO SECRETÁRIO DE ESPORTE, LAZER E TURISMO	
09.001.04.122.0260.2.375	MANUTENÇÃO GABINETE DO SECRETÁRIO DE ESPORTE, LAZER E TURISMO	
360 - 3.1.90.13.00.00	01000 OBRIGAÇÕES PATRONAIS	2.000,00
09.002.00.000.0000.0.000	DEPARTAMENTO DE ESPORTES DE RENDIMENTO	
09.002.27.812.0290.2.390	MANUTENÇÃO ATIVIDADES DO DEPARTAMENTO DE ESPORTE DE RENDIMENTO	
373 - 3.3.90.39.00.00	01000 OUTROS SERVIÇOS DE TERCEIROS - PESSOA JURÍDICA	9.200,00
	Total Suplementação:	**1.599.736,24**

Artigo 2º - Como recurso para atendimento do crédito aberto pelo artigo anterior, na forma do disposto pelo artigo 43 da lei 4320 de 17 de março de 1964, o

Artigo 2º - Como recurso para atendimento do crédito aberto pelo artigo anterior, na forma do disposto pelo artigo 43 da lei 4320 de 17 de março de 1964, o Excesso de Arrecadação.

Receita: 1.1.1.2.02.01.00.00	Fonte: 1000	498.036,24
Receita: 1.1.1.3.05.01.00.00	Fonte: 1000	94.000,00
Receita: 1.7.2.1.33.10.07.01	Fonte: 1000	50.000,00
Receita: 1.7.2.1.99.99.07.00	Fonte: 1000	251.000,00
Receita: 1.7.2.2.01.01.00.00	Fonte: 1000	543.500,00
Receita: 2.4.7.1.10.99.00.00	Fonte: 31334	81.600,00
Receita: 2.4.7.1.10.99.00.00	Fonte: 31336	81.600,00
	Total da Receita:	**1.599.736,24**

Artigo 3º - Fica o Poder Executivo Municipal a atualizar os valores constantes de anexos previstos na LDO - Lei de Diretrizes Orçamentárias e PPA - Plano Plurianual de Investimentos considerando o cumprimento das normas estabelecidas no SIM-AM 2013 (Sistema de Informações Municipais - Acompanhamento Mensal) do Tribunal de Contas do Estado, especificamente com referência ao Módulo Planejamento.

Artigo 4º - Este Decreto entrará em vigor na data de sua publicação, revogadas as disposições em contrário.

Edifício da Prefeitura Municipal de CORBELIA, Estado do Paraná, em 16 de setembro de 2013.

IVANOR DAMIÃO BERNARDI
PREFEITO MUNICIPAL

CI-1134418-E14

C.M.D. A

CONSELHO MUNICIPAL DOS DIREITOS DA CRIANÇA E DO ADOLESCENTE
Rua Rotary, nº 177 – Bela Vista (44) 3649-3837 – CEP: 85.950-000 Palotina – PR

RESOLUÇÃO NORMATIVA N.º 09/2014.

SÚMULA: Aprova o terreno indicado pelo Município para construção da sede do Conselho Tutelar Referencial.

O **Conselho Municipal dos Direitos da Criança e do Adolescente – CMDCA**, no uso das atribuições que lhe confere a Lei Federal nº 8.069/90 e a Lei Municipais nº. 3.150/2012;

Considerando a Deliberação nº 053/2014 – CEDCA/PR, de 25/04/2014 que aprovou o Programa Conselho Tutelar Referencial – Estado do Paraná,

Considerando o Ofício Nº 224/2014 – CEDCA/PR, de 14/05/2014, enviado à Presidente do CMDCA de Palotina – PR, o qual apresenta o Município de Palotina como um dos pré-habilitados a receber o recurso para construção da nova sede do Conselho Tutelar;

Considerando a indicação do terreno, feita pelo Executivo Municipal/ Secretaria Municipal da Assistência Social, localizado à Rua Dom Pedro I, ao lado da sede da Defesa Civil, de Propriedade do Município de Palotina;

Considerando a análise da Declaração assinada pelo Arquiteto e Urbanista Thiago Henrique Riedi (CAU: A 71194-2), o qual declara apto o terreno parte do lote 01-C, da quadra 675, do Loteamento Vô Konrad, do Bairro Por do Sol, no Município de Palotina – PR, no formato retangular com 27,20 m para a Rua Dom Pedro I, por 30,00 m em linha reta e perpendicular, somando a área de 816,00 m²; e,

Considerando a Deliberação do Plenário do CMDCA, na Reunião Ordinária, realizada no dia 16 de junho de 2014,

RESOLVE:

Art. 1º - Aprovar o terreno indicado pelo Município para construção da sede do Conselho Tutelar de Palotina, sendo o mesmo bem localizado, com ponto de referencia e de fácil acesso aos moradores do Município.

Art. 2º - Os casos não previstos nesta Resolução Normativa serão resolvidos pelo Plenário do CMDCA.

Art. 3º - Esta RESOLUÇÃO entra em vigor na data de sua publicação, revogando-se as disposições em contrário.

Palotina, 18 de junho de 2014

Larissa Tonello Nogueira
Presidente do CMDCA
Gestão 06/11/2013 à 06/11/2014

CI1134408-E14

Município de Catanduvas

Estado do Paraná
Mais qualidade de Vida!
CNPJ Nº 76.208.842/0001-03
Gestão 2013/2016

PORTARIA Nº 023/2014

A Prefeita Municipal, Noemi Schmidt de Moura, no uso das funções e das atribuições legais que lhe são inerentes e amparado na legislação em vigor,

RESOLVE

Art. 1º) Nomear comissão para avaliação dos Imoveis, objeto do decreto desapropriatório nº 077/2014, abaixo descritos:

"Fração ideal, equivalente a 659,57m² (seiscentos e cinquenta e nove metros, cinquenta e sete centímetros quadrados) do lote nº 48-B de gleba nº 03, da Colônia Tormenta, com os limites e as confrontações seguintes: NORTE: Por uma linha reta e seca, e medindo 15,00 metros, confronta com o Lote nº48-B-7. Originária da desapropriação do Lote nº 48-B, da gleba nº03, da Colônia Tormenta, SUL: por uma linha reta e seca, medindo 15,30 metros, confronta com o Lote nº 48-B-3, Originária da desapropriação do Lote nº 48-B, da gleba nº03, da Colônia Tormenta; LESTE: Por uma linha reta e seca, medindo 45,12 metros, confronta com o Lote nº 48-C, da gleba nº 03, da Colônia Tormenta, OESTE: Por uma linha reta e seca, medindo 42,83 metros, confronta com o Lote nº 48-B, da gleba nº 03, da Colônia Tormenta".

"Fração ideal, equivalente a 1.679,00m² (um mil, seiscentos e setenta e nove metros quadrados) do lote nº 48-B da gleba nº 03, da Colônia Tormenta, com os limites e as confrontações seguintes: NORTE: Por uma linha reta e seca, e medindo 15,00 metros, confronta com o Lote nº48-B-3, Originário da desapropriação do Lote nº 48-B, da gleba nº03, da Colônia Tormenta; SUL: por uma linha reta e seca, medindo 15,00 metros, confronta com o Lote nº 48-C. Originária da desapropriação do Lote nº 48-B, da gleba nº03, da Colônia Tormenta, LESTE: Por uma linha reta e seca, medindo 111,51 metros, confronta com o Lote nº 48-C, da gleba nº 02, da Colônia Tormenta, OESTE: Por uma linha reta e seca, medindo 116,37 metros, confronta com o Lote nº 48-B, da gleba nº 03, da Colônia Tormenta".

Art. 2º) A comissão será composta por três membros, sob a presidência do primeiro e secretariado pelo segundo.

Demóstenes Francisco Valentini
Lucas Mathias Dos Santos Silva
Terezinha Aparecida Oliveira

Art. 3º) A comissão terá o prazo de 48 (quarenta e oito) horas, para apresentar o respectivo laudo de avaliação, a contar do primeiro dia útil após a publicação.

Art. 4º) A presente portaria entra em vigor na data de sua publicação, revogadas disposições contrárias

Gabinete da Prefeita, Catanduvas/PR, em 17 de junho de 2014.

NOEMI SCHMIDT DE MOURA
PREFEITA

CI1134409-E14

Câmara Municipal de Lindoeste Paraná

[illegible]

Câmara Municipal de Lindoeste Paraná

[illegible]

CI1134399-E14

MUNICÍPIO DE Braganey
A Estrela do Oeste do Paraná
Estado do Paraná
Av. Arthur Pereira, 860 - Centro - Braganey/Pr - CEP 85.430-000 - Fone/Fax: (45) 3245-1235
E-mail: adm@p-braganey.pr.gov.br - CNPJ-MF 78.121.902/0001-73

TERMO DE HOMOLOGAÇÃO DE PROCESSO LICITATÓRIO

O PREFEITO MUNICIPAL DE BRAGANEY, Estado do Paraná, no uso das atribuições que lhe são conferidas por lei e considerando o Termo de Adjudicação da Pregoeira Oficial do Município Sra. ELISABETE WEIDAUER, nomeada através da Portaria nº 02/2014, de 06 janeiro de 2014, em conformidade com a ATA nº 25/2014, de 18 de junho de 2014, HOMOLOGA o presente Processo Licitatório, na modalidade Pregão Presencial, nos seguintes termos:

01 – HOMOLOGAR a presente Licitação nestes termos:

a) Processo nº: 41/2014
b) Licitação nº: 25/2014
c) Modalidade: Pregão
d) Data Homologação: 18/06/2014
e) Objeto Homologado: Contratação de Empresa Especializada para fornecimento de uniformes destinado aos Programas da Secretaria Municipal de Assistência Social de Braganey/Pr.

08.241.0043.1.010 - AMPLIAÇÃO REFORMA DO CENTRO DO IDOSO
08.243.0038.2.100 - MANUTENÇÃO DO PROGRAMA DE ERRADICAÇÃO DO TRABALHO INFANTIL (PETI)
08.244.0037.2.079 - MANUTENÇÃO DO SERVIÇO DE PROTEÇÃO INTEGRAL À FAMÍLIA (PAIF)
08.244.0037.2.080 - SERVIÇOS DE CONVIVÊNCIA E FORTALECIMENTO DE VÍNCULOS
08.244.0037.2.081 - SERVIÇOS DE PROTEÇÃO SOCIAL BÁSICA NO DOMICÍLIO PARA PESSOAS COM DEFICIÊNCIA E IDOSAS
08.244.0037.2.102 - MANUTENÇÃO PROGRAMA IGD/SUAS
08.244.0038.2.099 - SERVIÇO DE PROTEÇÃO ESPECIAL PARA PESSOAS COM DEFICIÊNCIA, IDOSAS E SUAS FAMÍLIAS

f) Fornecedor e itens declarados Vencedores (cfe. Cotação):

Fornecedor: COTEXBRASIL COMERCIO DE TECIDOS E MALHAS LTDA ME - CNPJ/CPF: 05.862.666/0001-72

Vencedor dos seguintes itens do Lote 01
01 a 08

Valor Total Homologado - R$ 24.005,70(vinte quatro mil e cinco reais e setenta centavos)

Braganey, 18 de junho de 2014

JOSENEY VICENTE
Prefeito Municipal

MUNICÍPIO DE Braganey
A Estrela do Oeste do Paraná
Estado do Paraná
Av. Arthur Pereira, 860 - Centro - Braganey/Pr - CEP 85.430-000 - Fone/Fax: (45) 3245-1235
E-mail: adm@p-braganey.pr.gov.br - CNPJ-MF 78.121.902/0001-73

TERMO DE ADJUDICAÇÃO DE PROCESSO LICITATÓRIO

ELISABETE WEIDAUER, Pregoeira Oficial do Município de Braganey, Estado do Paraná, nomeada pela Portaria nº 02/2014, de 06 de janeiro de 2014, em cumprimento a Lei nº 10.520, de 17 de julho de 2002, Lei nº 8.666/93, de 21 de junho de 1993, alterada pela Lei nº 8.883/94, de 08 de junho de 1994, Lei Complementar 101, de 04 de maio de 2004 e Decreto Municipal nº 004/2009, de 05 de janeiro de 2009, TORNA PUBLICO o resultado de licitação na modalidade PREGÃO PRESENCIAL, tipo MENOR PREÇO POR ITEM, à vista do parecer conclusivo exarado pela comissão de Licitação, resolve:

01 – ADJUDICAR a presente Licitação nestes termos:

a) Processo nº: 41/2014
b) Licitação nº: 25/2014
c) Modalidade: Pregão
d) Data Adjudicação: 18/06/2014
e) Objeto da Licitação: Contratação de Empresa Especializada para fornecimento de uniformes destinado aos Programas da Secretaria Municipal de Assistência Social de Braganey/Pr.

f) Fornecedor e itens declarados vencedores (cfe. Cotação).

Fornecedor: COTEXBRASIL COMERCIO DE TECIDOS E MALHAS LTDA ME - CNPJ/CPF: 05.862.666/0001-72

Vencedor dos seguintes itens do Lote 01
01 a 08

Valor Total Homologado - R$ 24.005,70(vinte quatro mil e cinco reais e setenta centavos)

02 - Autorizar a emissão da(s) nota(s) de empenho correspondente(s)

Braganey, 18 de junho de 2014.

ELISABETE WEIDAUER
Pregoeira Oficial

MUNICÍPIO DE Braganey
A Estrela do Oeste do Paraná
Estado do Paraná
Av. Arthur Pereira, 860 - Centro - Braganey/Pr - CEP 85.430-000 - Fone/Fax: (45) 3245-1235
E-mail: adm@p-braganey.pr.gov.br - CNPJ-MF 78.121.902/0001-73

EXTRATO DE CONTRATO

Contrato n.º:	71/2014 – ID 1807
Contratante:	Município de Braganey
Contratado:	Cotexbrasil Comercio De Tecidos E Malhas Ltda Me
Objeto:	Contratação de Empresa Especializada para fornecimento de uniformes destinado aos Programas da Secretaria Municipal de Assistência Social de Braganey/Pr.
Valor Fiscal:	R$ 24.005,70(vinte quatro mil e cinco reais e setenta centavos)
Vigência:	18/06/2014 a 18/02/2015
Data da Assinatura:	18/06/2014

CI1134424-E14

CÂMARA MUNICIPAL DE RAMILÂNDIA
Estado do Paraná
e-mail: camara_ramilandia@hotmail.com
Fone: (45) 3258 1195

DECRETO LEGISLATIVO Nº 08/2014

SÚMULA: DISPÕE SOBRE PONTO FACULTATIVO DE TRABALHO NO ÂMBITO DO PODER LEGISLATIVO MUNICIPAL.

O PRESIDENTE DO PODER LEGISLATIVO DO MUNICÍPIO DE RAMILÂNDIA, Estado do Paraná, no uso das atribuições que lhe são conferidas por lei,

DECRETA:

Art. 1º - Estabelecer PONTO FACULTATIVO de trabalho no âmbito do Poder Legislativo da Câmara Municipal de Ramilândia no dia 20 (vinte) de junho de 2014 (sexta-feira), por ocasião do feriado de Corpus Christi, não haverá expediente no Poder Legislativo Municipal.

Art. 2º - Este Decreto entra em vigor na data de sua publicação.

GABINETE DO PRESIDENTE DA CÂMARA MUNICIPAL DE RAMILÂNDIA
Aos 18 dias de Junho de 2014.

SEVERINO LINHARES
PRESIDENTE

CI1134422-E14

Município de Lindoeste

E-mail: licitacao@certto.com.br
AV. Marechal Cândido Rondon, s/n – Telefax (45) 3237-8000
CEP 85826-000 - LINDOESTE - PARANÁ
CNPJ 80.881.915/0001-92

TERMO DE RATIFICAÇÃO Nº010/2014
PROCESSO Nº 049/2014
DISPENSA DE LICITAÇÃO Nº 010/2014

A Vista dos elementos contidos no presente processo e no uso das atribuições que me foram conferidas pela Lei Orgânica Municipal e ainda de acordo com o disposto no artigo 24, Inciso II da Lei Federal 8.666/93, em consonância com o parecer exarado pelo Jurídico Municipal e com o despacho da Comissão de Licitações, fica **RATIFICADO** o presente Processo Licitatório e autorizada a contratação por Dispensa de Licitação nº 010/2014 nos seguintes termos:
CONTRATADA: [illegible] CNPJ Nº 03.904.638/0001-14
OBJETO: Contratação de Empresa especializada para confecção de uniformes para as Secretarias de Saúde e Educação
VALOR: R$ 5.229,00 (cinco mil duzentos e vinte e nove reais)
DOTAÇÃO ORÇAMENTÁRIA
03. SECRETARIA DE EDUCAÇÃO
03.02. DIVISÃO DE EDUCAÇÃO- ENSINO FUNDAMENTAL
03.02.12.361.0011.2.032. Manutenção das Atividades do Ensino Fundamental
[illegible] Material de Consumo
[illegible] Material de Consumo
[illegible] Material de Consumo
08.01.SECRETARIA DE SAUDE
08.01.10.301.0037.2.060 Manutenção da Atenção Básica em Saúde
226.3.3.90.30.00.00 Material de Consumo
227.3.3.90.30.00 [illegible] Material de Consumo
228.3.3.90.30.00.00 [illegible] Material de Consumo

Determino que seja dada a devida publicidade legal prevista na Lei Federal Nº 8.666/93, e que após, seja o presente encaminhado ao setor competente.

Gabinete do Prefeito Municipal de Lindoeste Pr,
Aos 18 de junho de 2014

[illegible] de Souza
Prefeito Municipal

CI1134423-E14

Prefeitura Municipal de Boa Vista da Aparecida

LEI Nº 085/14
Data 18/06/14
Súmula. Reconhece e define a titularidade (propriedade) de imóveis urbanos, e dá outras providências.

A CÂMARA MUNICIPAL DE BOA VISTA DA APARECIDA, ESTADO DO PARANÁ, APROVOU E EU, WOLNEI ANTÔNIO SAVARIS, PREFEITO MUNICIPAL, SANCIONO A SEGUINTE LEI.

Art. 1º. Fica reconhecido e definido a titularidade (propriedade) dos imóveis do loteamento denominado Santa Bárbara II, como abaixo especificamos.

Lote	Quadra	Área	Matrícula	Propriedade
07-Unificado-1	51	225.00	15.902	Município de Boa Vista da Aparecida
07-Unificado-2	51	225.00	15.903	Município de Boa Vista da Aparecida
07-Unificado-3	51	225.00	15.904	Município de Boa Vista da Aparecida
07-Unificado-4	51	225.00	15.905	Município de Boa Vista da Aparecida
07-Unificado-5	51	225.00	15.906	Município de Boa Vista da Aparecida
07-Unificado-6	51	225.00	15.907	Município de Boa Vista da Aparecida
07-Unificado-7	51	225.00	15.908	Município de Boa Vista da Aparecida
07-Unificado-8	51	225.00	15.909	Município de Boa Vista da Aparecida
07-Unificado-9	51	225.00	15.910	Município de Boa Vista da Aparecida
07-Unificado-10	51	225.00	15.911	Município de Boa Vista da Aparecida
07-Unificado-11	51	225.00	15.912	Município de Boa Vista da Aparecida
07-Unificado-12	51	225.00	15.913	Município de Boa Vista da Aparecida
11-Unificado-1	51	225.00	15.914	Município de Boa Vista da Aparecida
11-Unificado-2	51	225.00	15.915	Município de Boa Vista da Aparecida
11-Unificado-3	51	225.00	15.916	Município de Boa Vista da Aparecida
11-Unificado-4	51	225.00	15.917	Município de Boa Vista da Aparecida
11-Unificado-5	51	225.00	15.918	Município de Boa Vista da Aparecida
11-Unificado-6	51	225,00	15.919	Município de Boa Vista da Aparecida
11-Unificado-7	51	225.00	15.920	Município de Boa Vista da Aparecida
11-Unificado-8	51	225.00	15.921	Município de Boa Vista da Aparecida
11-Unificado-9	51	225.00	15.922	Município de Boa Vista da Aparecida
11-Unificado-10	51	225.00	15.923	Município de Boa Vista da Aparecida
11-Unificado-11	51	225.00	15.924	Município de Boa Vista da Aparecida
11-Unificado-12	51	225.00	15.925	Município de Boa Vista da Aparecida
11-Unificado-13	51	225.00	15.926	Município de Boa Vista da Aparecida
11-Unificado-14	51	225.00	15.927	Município de Boa Vista da Aparecida
11-Unificado-15	51	225.00	15.928	Município de Boa Vista da Aparecida
11-Unificado-16	51	225.00	15.929	Município de Boa Vista da Aparecida
06-A-1-	54 F	225.00	15.898	Município de Boa Vista da Aparecida
06-A-2-	54 F	225.00	15.899	Município de Boa Vista da Aparecida
11-Unificado B	51	2.100.00	15.675	Cleusa Marques dos Santos.
11-Unificado C	51	1.750.00	15.679	Alacir Silvestro Ramos e Edmilson Carlos Sanrtuci
11-Unificado D	51	1.050.00	15.580	Antônio Fonseca dos Santos e Rosangela Padilha dos Santos
10-Unificado	54	3.150.00	15.292	Alacir Silvestro Ramos e Edmilson Carlos Sanrtuci
19-Unificado A	54	7.350.00	15.581	Alacir Silvestro Ramos e Edmilson Carlos Sanrtuci
19-Unificado Remanescentes	54	2.100.00	15.582	Alacir Silvestro Ramos e Edmilson Carlos Sanrtuci

Art. 2º – Fica o Chefe do Poder Executivo Municipal autorizado a efetuar a transferência dos imóveis de terceiros, mediante a expedição do título definitivo de propriedade ou outro documento hábil, num prazo de 90 (noventa dias) a contar da publicação desta lei podendo para tato assinar todos os documentos necessários ao cumprimento do disposto.

Art. 3º - Esta Lei entrará em vigor na data de sua publicação revogadas as disposições em contrário.

Gabinete do Prefeito Municipal de Boa Vista da Aparecida, em 18 de junho de 2014
Wolnei Antônio Savaris
Prefeito Municipal

LEI Nº 086/14
Data: 18/06/14
Súmula: Autoriza o Chefe do Poder Executivo a receber em direito de superfície e servidão de passagem imóvel rural, e dá outras providências.

A CÂMARA MUNICIPAL DE BOA VISTA DA APARECIDA, ESTADO DO PARANÁ APROVOU E EU, WOLNEI ANTÔNIO SAVARIS, PREFEITO MUNICIPAL SANCIONO A SEGUINTE LEI

Art. 1º. Fica o Chefe do Poder Executivo autorizado a receber em direito de superfície sobre a área de 100.00m2 (cem metros quadrados), situado no ponto. Latitude: 25º24 56'26" Longitude: 53º26 9.181" sendo os seguintes limites e confrontações: Norte: confronta com o Lote Rural 520-Remanescente por uma linha reta e seca com Azimute 00º00'00" medindo 10.00 metros. Leste: confronta com o lote rural 520-Remanescente por uma linha reta e seca com Azimute 90º00'00" medindo 10,00 metros. Sul: Confronta com o lote rural 520-Remanescente por uma linha reta e seca com Azimute 180º00'00" medindo 10,00 metros. Oeste: Confronta com o lote rural 520-Remanescente por uma linha reta e seca com Azimute 270º00'00" medindo 10.00 metros, conforme coordenadas geodesicas levantadas na Planta Topográfica e Memorial Descritivo pelo técnico Rafael Antonio Pazza, CREA/PR-89080-D.

Art. 2º. Fica instituída A SERVIDÃO DE PASSAGEM. a) Devido ao objetivo da instituição de Direito de Superfície supra descrito, o qual seja de extração de agua e distribuição a imóveis vizinhos, acesso ao local da servidão para uso durante o período do direito de superfície e a necessária passagem pelo imóvel do Serviente de tubulação e aparelhos de distribuição se faz necessária a instituição de Servidão de Passagem sobre o imóvel do Serviente. b) A servidão se consubstanciará na passagem a ser feita na área de terras de propriedade do Serviente que corresponderá a 82,30m² (oitenta e dois metros e trinta centímetros quadrados) segue do ponto georreferenciado de coordenada LAT. 25º24 56'30" e LONG. 53º28.3751", numa distância de 154.60 metros até o reservatório de coordenada LAT: 25º24,55 26" e LONG: 53º28 9'18", conforme coordenadas geodesicas levantadas na Planta Topográfica e Memorial Descritivo pelo técnico Rafael Antonio Pazza CREA/PR-89080-D do imóvel supra descrito.

Art. 3º. Esta Lei entrará em vigor na data de sua publicação revogadas as disposições em contrário.

Gabinete do Prefeito Municipal de Boa Vista da Aparecida em 18 de junho de 2014

WOLNEI ANTÔNIO SAVARIS
Prefeito Municipal

LEI Nº 087/14
Data: 18/06/14
SÚMULA Cria lotes urbanos e rua, define as suas especificações e denominações, e dá outras providências.

A CÂMARA MUNICIPAL DE BOA VISTA DA APARECIDA, ESTADO DO PARANÁ, APROVOU. E EU, WOLNEI ANTÔNIO SAVARIS, PREFEITO MUNICIPAL SANCIONO A SEGUINTE LEI

Art. 1º. Ficam criados, definidos e especificados os lotes urbanos e a rua abaixo discriminados, dentro da planta de expansão urbana, conforme mapas e memorais descritivos anexos e que ficam fazendo parte desta Lei.

MEMORIAL DESCRITIVO
Lote nº 10 da quadra nº 65, com area de 775,62m² (setecentos e setenta e cinco vírgula sessenta e dois metros quadrados, dentro dos seguintes limites e confrontações: **NORTE;** Confronta com o lote 07, medindo 35,00metros **LESTE:** Confronta com o lote 09 medindo 26.91metros; **SUL**. Confronta com o lote Rural 67 da Gleba 08 medindo 36,27metros; **OESTE:** Confronta com a Rua Arístides Nortean medindo 17,50 metros.

MEMORIAL DESCRITIVO.
Extensão da Rua Aristides Nortean, com área de 1.130.72. m² (hum mil cento e trinta vírgula setenta e dois metros quadrados, dentro dos seguintes limites e confrontações: **NORTE:** Confronta com a Rua Aristides Nortean medindo 15.00metros **LESTE**. Confronta com os lotes 01 da quadra 65 medindo 15,00metros, com o lote 03 da Quadra 65 medindo 15,00metros, com o lote 05 da quadra 65 medindo 15.00metros, com o lote 07 da quadra 65 medindo 15.00metros e com o lote nº 10 da quadra 65 medindo 17.50 metros. **SUL**. Confronta com o lote rural 67 da Gleba 08, medindo 15.55 metros: **OESTE**: Confronta com a reserva do perímetro urbano medindo 73.34 metros,

MEMORIAL DESCRITIVO.
Reserva do Perímetro Urbano, com área de 1.680.00metro (hum mil seiscentos e oitenta metros quadrados), dentro dos seguintes limites e confrontações: **NORTE:** Confronta em um ponto com a Rua José Nogueira Gomes. **LESTE:** Confronta com a Rua Aristides Nortean, medindo 283,34 metros. **SUL:** Confrontações com o lote Rural 67 da Gleba 08, medindo 19.45 metros. **OESTE:** Confronta com o lote Rural 64-R da Gleba 08 medindo 268.70 metros.

Art. 2º. Esta Lei entrará em vigor na data de sua publicação, revogadas as disposições em contrário.

Gabinete do Prefeito Municipal de Boa Vista da Aparecida em 18 de junho de 2014.

Wolnei Antônio Savaris
Prefeito Municipal

LEI Nº 088/14
Data: 18/06/14
SÚMULA Autoriza o Chefe do Poder Executivo Municipal a emitir título definitivo de propriedade, o qual será permutado com outro já emitido, e dá outras providências

A CÂMARA MUNICIPAL DE BOA VISTA DA APARECIDA, ESTADO DO PARANA, APROVOU, E EU, WOLNEI ANTÔNIO SAVARIS, PREFEITO MUNICIPAL SANCIONO A SEGUINTE LEI:

Art.1º. Fica o Chefe do Poder Executivo Municipal autorizado a emitir em nome da Nelci Arruda da Rocha, portadora do CI/RG nº 5.520.322-1 e CPF nº 061.540.929-00, o título definitivo de propriedade do lote 05 da quadra 32-A, com area de 341.00m² (trezentos e quarenta e um metros quadrados), dentro dos seguintes limites e confrontações. **NORTE**. Confronta com o lote 03 medindo 13,70 metros e com o lote 04, medindo 11.30 metros; **LESTE:** Confronta com a Rua Potiguar, medindo 16.00metros. **SUL**. Confronta com o lote 02 da quadra 32 medindo 26.00metros: **OESTE**: Confronta com o lote 02 da mesma quadra medindo 11.00metros

Art. 2º. O imóvel descrito acima após a emissão do título definitivo de propriedade será permutado pelo lote nº 03 da quadra nº 32-A com área de 288.62m² (duzentos e oitenta e oito vírgula oitenta e dois metros quadrados), dentro dos seguintes limites e confrontações **NORTE:** Confronta com a Rua Elídio Gasparini, com distância de 12,00metros. **LESTE:** Confronta com o lote 04, com distância de 21.00metros: **SUL:** Confronta com o lote nº 02 da Quadra 32 com distância 11.87metros: **OESTE** Confronta com o lote 02 com distância de 27.40 metros, de propriedade do senhor José Vieira Rodrigues, portador do CI/RG nº 5.475.664-0 e CPF nº 092.322.579-04

Parágrafo único. A permuta será em virtude de emissão errada do título definitivo do lote descrito no art. 2º, quando deveria ser o descrito no art. 1º desta Lei.

Art. 2º. Esta Lei entrará em vigor na data de sua publicação, revogadas as disposições em contrário.

11,87metros: OESTE Confronta com o lote 02 com distância de 27,40 metros, de propriedade do senhor José Vieira Rodrigues, portador do CI/RG nº 5.475.664-0 e CPF nº 092 322 579-04
Parágrafo único. A permuta será em virtude da emissão errada do título definitivo do lote descrito no art. 2º quando deveria ser o descrito no art. 1º desta Lei
Art. 2º Esta Lei entrará em vigor na data de sua publicação, revogadas as disposições em contrário.

Gabinete do Prefeito Municipal de Boa Vista da Aparecida em 18 de junho de 2014

Wolnei Antônio Savaris
Prefeito Municipal

LEI Nº 089/14
Data 18/06/14
SÚMULA. Autoriza o Poder Executivo Municipal a contratar operação de crédito com a Caixa Econômica Federal S/A, e dá outras providências.

A CÂMARA MUNICIPAL DE BOA VISTA DA APARECIDA, ESTADO DO PARANÁ, APROVOU, E EU, WOLNEI ANTÔNIO SAVARIS, PREFEITO MUNICIPAL SANCIONO A SEGUINTE LEI.

Art. 1º. Fica o Poder Executivo Municipal autorizado a contratar com a Caixa Econômica Federal S/A, operações de crédito até o limite de R$ 1.000.000,00 (hum milhão de reais).

Parágrafo Unico. O valor da operação de crédito está condicionado a obtenção pela municipalidade, de autorização para a sua realização, em cumprimento aos dispositivos legais aplicáveis ao Endividamento Público através de Resoluções emanadas pelo Senado Federal e da Lei Complementar nº 101, de 04.05.2000 (Lei de Responsabilidade Fiscal).

Art. 2º. Os prazos de amortização e carência, os encargos financeiros e outras condições de vencimento e liquidação da dívida a ser contratada, obedecerão as normas pertinentes estabelecidas pelas autoridades monetárias federais, e notadamente o que dispõe o normativo do Senado Federal, bem como as normas específicas da Caixa Econômica Federal S/A.

Art. 3º. Os recursos oriundos da operação de crédito autorizada por esta Lei será aplicado na construção da seguinte obra.

I – Pavimentação e Qualificação de Vias Urbanas.

Art. 4º. Em garantia da operação de credito de que trata esta Lei fica o Poder Executivo Municipal autorizado a ceder a Caixa Econômica Federal S/A, as parcelas que se fizerem necessárias da quota-parte do Imposto Sobre Operações Relativas a Circulação de Mercadorias e Serviços - ICMS e/ou do Fundo de Participação dos Municípios – FPM, ou tributos que os venham a substituir, em montantes necessários para amortizar as prestações do principal e dos acessórios, na forma do que venha a ser contratado.

Art. 5º. Para garantir o pagamento do principal atualizado monetariamente, juros, multas e demais encargos financeiros decorrentes das operações referidas nesta Lei, o Poder Executivo Municipal, poderá outorgar à Caixa Econômica Federal S.A, mandato pleno para receber e dar quitação das referidas obrigações financeiras, com poderes para substabelecer.

Art. 6º. O prazo e a forma definitiva de pagamento do principal reajustavel, acrescidos dos juros e demais encargos incidentes sobre a operação financeira, obedecido os limites desta Lei, serão estabelecidos pelo Poder Executivo Municipal com a entidade financiadora conforme e encado no contrato de operação de credito.

Art. 7º. Anualmente, a partir do exercício financeiro subsequente ao da contratação das operações de crédito o orçamento do Município consignará dotações próprias para a amortização do principal e dos acessórios das dívidas contratadas.

Art. 8º. Esta Lei entrará em vigor na data de sua publicação, revogadas as disposições em contrário.

Gabinete do Prefeito Municipal de Boa Vista da Aparecida 15 de junho de 2014.
WOLNEI ANTÔNIO SAVARIS
PREFEITO MUNICIPAL

CI1134416-E14

CÂMARA MUNICIPAL DE MARIPÁ
ESTADO DO PARANÁ
e-mail: camarape@redeul.com.br
Av. General Canabarro, 575 Fone: (44) 3687-1416 – 85.955-000 – MARIPÁ – PR
CNPJ 73.809.491/0001-61

PORTARIA Nº 29/2014

A Presidente da Câmara Municipal de Maripá, Estado do Paraná, no uso de Suas atribuições legais e,

RESOLVE:

Art. 1º - Constituir a Comissão Permanente de Licitação com a função de receber, examinar e julgar todos os documentos e procedimentos relativos às licitações que venham a ser executadas pela Câmara Municipal de Maripá, no exercício de 2014, assim composta:

Presidente: Darci Milani (Servidor Legislativo)
Secretário: Gabriele Beatriz Alves (Servidor Efetivo Legislativo)
Membros: Verônica Hartmann (Vereadora)
Aline Rech Chagas (Servidora Legislativo)
Rosana Maria W. Cosmo (Servidora Executivo)
Márcia K. Schulz (Servidora Executivo)

Art. 2º - Esta Portaria entra em vigor na data de sua publicação, revogando disposições em contrário em especial a Portaria nº 04/2014 da Câmara Municipal de Maripá

CÂMARA MUNICIPAL DE MARIPÁ, ESTADO DO PARANÁ
MARIPÁ, EM 18 DE JUNHO DE 2014

ROSÂNGELA A. JACOBY BARBOSA
Presidente

REGISTRE-SE E PUBLIQUE-SE

CI-1134410-E14

PREFEITURA MUNICIPAL DE MATELANDIA
CNPJ: 76.206.465/0001-65 Estado do **Paraná** **Exercício:** 2014
Pregão Presencial

Ata de Realização do Pregão Presencial nº 42 / 2014

18/06/2014 09:00	19/06/2014 11:30	45		Sessão Única	Menor Preço por Item

PREFEITURA MUNICIPAL DE MATELANDIA — 80 /2013

AQUISIÇÃO DE EQUIPAMENTOS AGRICOLAS(ANCINHO ENLEIRADOR, SEGADEIRA DE TAMBOR, ENFARDADEIRA E DISTRIBUIDOR DE ADUBO ORGANICO SECO) PARA COMPOR A PATRULHA AGRICOLA DO MUNICIPIO JUNTO A SECRETARIA DE AGRICULTURA. RECURSOS PROVENIENTES DO CONTRATO DE REPASSE Nº 791495/2013 - MINISTERIO DO DESENVOLVIMENTO AGRARIOE CONTRAPARTIDA DO MUNICIPIO.

MONICA IZABEL GIEMBRA - Portaria nº 7389/2014 de 03/01/2014
JACKSON MICHEL DA COSTA - Portaria nº 7389/2014 de 03/01/2014

Encerrada a fase de recebimento das propostas e declarada aberta a sessão, passa-se a fase de credenciamento e abertura dos envelopes propostas, onde verificou-se que a empresa SCHLICKMANN & ROTTA LTDA - ME não apresentou item 1.1 alínea "a" do edital, perdendo o direito de benefício da Lei Complementar 123/2006. Após isto, passou-se após para a fase de lances verbais

Resumo de Resultado do Pregão Presencial nº 42 / 2014

[illegible]

Lote	Item	Qtde	Unidade	Material / Serviço	Marca	Valor Unitário	Valor Total
1	3	1	UNIDAD	ENFARDADEIRA	NOGUEIRA EXPRESS	74.170,00	74.170,00

Quantidade de Itens: 1 — Total da Empresa: **R$ 74.170,00**

[illegible]

Lote	Item	Qtde	Unidade	Material / Serviço	Marca	Valor Unitário	Valor Total
1	2	1	UNIDAD	SEGADEIRA DE TAMBOR	LAVRALE MOD SU 170	14.600,00	14.600,00

Quantidade de Itens: 1 — Total da Empresa: **R$ 14.600,00**

[illegible]

Lote	Item	Qtde	Unidade	Material / Serviço	Marca	Valor Unitário	Valor Total
1	1	1	UNIDAD	ANCINHO ENLEIRADOR	[illegible]	17.060,00	17.060,00

Quantidade de Itens: 1 — Total da Empresa: **R$ 17.060,00**

[illegible]

Lote	Item	Qtde	Unidade	Material / Serviço	Marca	Valor Unitário	Valor Total
1	4	1	UNIDAD	DISTRIBUIDOR DE ADUBO ORGANICO SECO	AC GAS 6500	27.000,00	27.000,00

Quantidade de Itens: 1 — Total da Empresa: **R$ 27.000,00**

Após encerrada a fase de lances, da qual obteve-se os resultados acima expostos e por conseguinte sendo que todas as empresas estão com os documentos em conformidade com o edital. Assim sendo, as empresas licitantes são declaradas detentoras da ATA em seus respectivos itens vencidos, com os preços acima consignados, com validade de 12 (doze) meses a contar desta ata, sendo que se obrigam a todas as cláusulas e condições a seguir enumeradas. 1-A Administração efetuará seus pedidos a detentora da ata através de nota de empenho, por onde ocorrerá a despesa.2-O prazo de entrega será de 60 dias contados do recebimento da nota de empenho 3-Os produtos fornecidos serão recebidos provisoriamente, e o recebimento definitivo será feito após a verificação das especificações, qualidade, quantidade, marca consignados nesta ata, e só assim será dado o recebimento definitivo.4-O descumprimento de qualquer das cláusulas e condições exposta nesta ata e no instrumento convocatório implicará em multa no importe de 10% (dez) por cento sobre o valor empenhado, além de ser-lhe aplicadas as sanções previstas no artigo 07 da Lei 8.666/93, bem como a aplicação da penalidade de dois anos impedido de participar de certames licitatório no município de Matelândia, assegurado o contraditório e a ampla defesa.5-É parte integrante desta ata de registro de preços o edital do processo licitatório nº 80/2014, modalidade Pregão Presencial nº 42/2014 com seus anexos. 6-As questões oriundas do presente certame serão dirimidas pelo Foro da Comarca de Matelândia, estado do Paraná.

JACKSON MICHEL DA COSTA - Pregoeiro
Portaria nº 7389-2014 de 03-01-2014

MONICA IZABEL GIEMBRA - Pregoeira
Portaria nº 7389/2014 de 03/01/2014

CI1134413-E14

Município de Catanduvas
Mais qualidade de Vida!
Estado do Paraná
CNPJ Nº 76.208.842/0001-03
Gestão 2013/2016

DECRETO Nº 077/2014

Súmula: Declara de utilidade pública para fins de desapropriação amigável fração ideal de lotes de terras abaixo especificados, os quais se destinam abertura de ruas, revogando-se as disposições em contrário.

A Prefeita do Município de Catanduvas, Estado do Paraná, Senhora Noeli Schmidt de Moura, no exercício das funções e das atribuições que lhe são inerentes e amparado nos artigos 5º, letra "m", e 6º, "caput", do Decreto-Lei nº 3365, de 21 de junho de 1941, com suas alterações, bem como, face ao contido na Lei Orgânica do Município, artigo 9º, inciso X, além de toda legislação vigente pertinente ao caso,

DECRETA

Art. 1º)- Ficam declarados de utilidade pública para fins de desapropriação amigável ou judicial, os lotes urbanos abaixo descritos.

"Fração ideal, equivalente a 659,57m² (seiscentos e cinquenta e nove metros, cinquenta e sete centímetros quadrados) do lote nº 48-B da gleba nº 03, da Colônia Tormenta, com os limites e as confrontações seguintes. NORTE: Por uma linha reta e seca, e medindo 15,00 metros, confronta com o Lote nº48-B-7, Originário da desapropriação do Lote nº 48-B, da gleba nº03, da Colônia Tormenta; SUL: por uma linha reta e seca, medindo 15,00 metros, confronta com o Lote nº 48-B-3, Originário da desapropriação do Lote nº 48 B, da gleba nº03, da Colônia Tormenta; LESTE: Por uma linha reta e seca, medindo 45,12 metros, confronta com o Lote nº 48-C, da gleba nº 03, da Colônia Tormenta, OESTE: Por uma linha reta e seca, medindo 42,83 metros, confronta com o Lote nº 48 B, da gleba nº 03, da Colônia Tormenta".

"Fração ideal, equivalente a 1.679,00m² (um mil, seiscentos e setenta e nove metros quadrados) do lote nº 48-B da gleba nº 03, da Colônia Tormenta, com os limites e as confrontações seguintes: NORTE: Por uma linha reta e seca, e medindo 15,00 metros, confronta com o Lote nº48-B-3, Originário da desapropriação do Lote nº 48-B, da gleba nº03, da Colônia Tormenta; SUL: por uma linha reta e seca, medindo 15,00 metros, confronta com o Lote nº 48-C, Originário da desapropriação do Lote nº 48-B, da gleba nº03, da Colônia Tormenta; LESTE: Por uma linha reta e seca, medindo 111,51 metros, confronta com o Lote nº 48-C, da gleba nº 03, da Colônia Tormenta, OESTE: Por uma linha reta e seca, medindo 116,37 metros, confronta com o Lote nº 48 B, da gleba nº 03, da Colônia Tormenta"

Art. 2º)- A desapropriação das frações ideais descritas no artigo anterior serão destinadas pela Administração Municipal para abertura de rua.

Art. 3º)- Será nomeada uma comissão para avaliação dos lotes desapropriados, sem benfeitorias, situados no perímetro urbano da cidade e Município de Catanduvas, Estado do Paraná, e descritos no artigo primeiro.

Art. 4º)- Este decreto entrará em vigor na data de sua publicação, revogando-se as disposições em contrário.

Gabinete da Prefeita de Catanduvas/PR, em 17 de junho de 2014.

NOEMI SCHMIDT DE MOURA
PREFEITA

CI1134411-E14

CÂMARA MUNICIPAL DE MARIPÁ
ESTADO DO PARANÁ
e-mail: camarape@redeul.com.br
Av. General Canabarro, 579 Fone: (44) 3687-1416 - 85.955-000 – MARIPÁ – PR
CNPJ 73.809.491/0001-61

PORTARIA Nº 30/2014

A Presidente da Câmara Municipal de Maripá, Estado do Paraná no uso de Suas atribuições legais e considerando o disposto IV e respectivo parágrafo primeiro do Artigo 3º da Lei Federal nº 10.520, datada de 17 de julho de 2002,

RESOLVE:

Art. 1º - Designar os servidores abaixo nominados para desempenharem a função de pregoeiro e respectiva equipe de apoio, que terão a atribuição de recebimento das propostas e lances, a análise de sua aceitabilidade e a sua classificação, bem como a habilitação e a adjudicação do objeto dos processos licitatórios na modalidade denominada de Pregão, seja Presencial ou Eletrônico:

Pregoeiro: Darci Milan
Equipe de Apoio: Gabriele Beatriz Alves
Aline Rech Chagas
Rosana Maria W. Cosmo
Marcia K. Schulz

Art. 2º - Esta Portaria entra em vigor na data de sua publicação, revogando disposições em contrário em especial a Portaria nº 01/2014 da Câmara Municipal de Maripá.

CÂMARA MUNICIPAL DE MARIPÁ, ESTADO DO PARANÁ
MARIPÁ, EM 18 DE JUNHO DE 2014.

ROSÂNGELA A. JACOBY BARBOSA
Presidente

REGISTRE-SE E PUBLIQUE-SE

CI-1134412-E14

CENTRO DE CONVENÇÕES DE FOZ DO IGUAÇU S/A

CNPJ - 79.476.628/0001-18

EDITAL DE CONVOCAÇÃO

54ª Assembléia Geral Extraordinária

Convocamos os senhores acionistas do Centro de Convenções de Foz do Iguaçu S/A, para reunirem-se em Assembléia Geral Extraordinária, a realizar-se no próximo dia 27 de junho de 2014, as 10:00 horas, na sede social da Companhia, localizada à Br 469 Km 19,5, ramal de acesso ao Aeroporto, Foz do Iguaçu – PR, a fim de deliberarem sobre a seguinte ordem do dia:

1. Aprovação da Concessão Onerosa do Centro de Convenções;
2. Ratificação dos Atos já realizados;
3. Outros assuntos de interesse da Companhia.

Foz do Iguaçu, 13 de junho de 2014.

DJALMA PASTORELLO
Diretor Presidente

CI-1134414-E14

Fundo Municipal de Saúde de Lindoeste
E-mail: pmlsaude@certto.com.br
AV. Marechal Cândido Rondon, s/n – Telefax (45) 3237-1185
CEP 85826-000 - LINDOESTE - PARANÁ
CNPJ 09.268.600/0001-62

[illegible]
ESPÉCIE: AQUISIÇÃO DE MATERIAL DE CONSUMO
[illegible] Pregão Presencial [illegible]
Contratante: MUNICÍPIO DE LINDOESTE
Contratada: [illegible]
Objeto: [illegible] Fundo Municipal de Saúde de Lindoeste
Valor Contratual: [illegible]
Vigência: [illegible]
Data Assinatura: [illegible]

CI1134420-E14

Prefeitura Municipal de Boa Vista da Aparecida

LEI Nº 090/14
Data 18/06/14

Súmula. Abre um crédito especial em projeto/atividade, do orçamento vigente, faz adequação a Lei nº 094/13 de 18/06/13, Plano Plurianual, (PPA) para os exercícios de 2014 a 2017, e a Lei nº 095/13 de 19/06/13, Lei de Diretrizes Orçamentária (LDO) para o exercício de 2014, e dá outras providências.

A CÂMARA MUNICIPAL DE BOA VISTA DA APARECIDA, ESTADO DO PARANÁ APROVOU, E EU, WOLNEI ANTÔNIO SAVARIS, PREFEITO MUNICIPAL SANCIONO A SEGUINTE LEI.

Art. 1º. Fica aberto um crédito especial no orçamento vigente no valor de R$1.000.000,00 (hum milhão de reais), mediante as seguintes providências.

Parágrafo único. Inclusão de rubricas de despesa de cotação orçamentária assim especificada

04.00 SECRETARIA MUNICIPAL DE INFRA-ESTRUTURA, URBANISMO AGRICULTURA E MEIO AMBIENTE
04.03 DIVISSÃO DE SERVIÇO DE CONSTRUÇÃO
1545100051 004 Pavimentação Asfáltica e / ou com Pedras Irregulares E Construção de Calçadas
4.490.51(624) Obras e Instalações R$ 1.000.000,00
TOTAL..R$ 1.000.000,00

Art. 2º. Como recursos para a cobertura do crédito especial, de que trata a presente Lei será utilizado o provável excesso de arrecadação por fonte, como abaixo especificamos:

Fonte	Especificação	Valor R$
624	Pavimentação e Qualificação de Vias Urbanas	1.000.000,00

Art. 3º. Fica adequado a Lei nº 071/13 de 12/04/13, Plano Plurianual (PPA) para os exercícios de 2014 a 2017, e a Lei nº 095/13 de 19/06/13, de 19/06/13, Lei de Diretrizes Orçamentária (LDO) para o exercício de 2014 no seguinte projeto, assim especificado.

Código	Especificação	PPA	LDO
1545100051 004	Pavimentação Asfáltica e / ou com Pedras Irregulares E Construção de Calçadas	3.086.750,00	3.086.750,00

Art. 4º. Esta Lei entrará em vigor na data de sua publicação, revogadas as disposições em contrário.

Gabinete do Prefeito Municipal de Boa Vista da Aparecida em 18 de junho de 2014.

Wolnei Antônio Savaris
Prefeito Municipal

DECRETO Nº 156/14
Data 18/06/14

Súmula. Abre um crédito especial em projeto/atividade, do orçamento vigente para o exercício de 2014, e dá outras providências.

WOLNEI ANTÔNIO SAVARIS, PREFEITO MUNICIPAL DE BOA VISTA DA APARECIDA, NO USO DAS ATRIBUIÇÕES QUE LHE SÃO CONFERIDAS POR LEI CONSIDERANDO O CONTIDO NA LEI Nº 090/14 DE 18/06/14

D E C R E T A

Art. 1º. Fica aberto um crédito especial no orçamento vigente no valor de R$1.000.000,00 (hum milhão de reais), mediante as seguintes providências.

Paragrafo único. Inclusão de rubricas de despesa de cotação orçamentária assim especificada

04.00 SECRETARIA MUNICIPAL DE INFRA-ESTRUTURA, URBANISMO AGRICULTURA E MEIO AMBIENTE
04.03 DIVISSÃO DE SERVIÇO DE CONSTRUÇÃO
1545100051 004 Pavimentação Asfáltica e / ou com Pedras Irregulares E Construção de Calçadas
4.490.51(624) Obras e Instalações.......... R$ 1.000.000,00
TOTAL..R$ 1.000.000,00

Art. 2º. Como recursos para a cobertura do crédito especial, de que trata o presente Decreto será utilizado o provável excesso de arrecadação por fonte, como abaixo especificamos.

Fonte	Especificação	Valor R$
624	Pavimentação e Qualificação de Vias Urbanas	1.000.000,00

Art. 3º. Este Decreto entrará em vigor na data de sua publicação revogadas as disposições em contrário

Gabinete do Prefeito Municipal de Boa Vista da Aparecida em 18 de junho de 2014

Wolnei Antônio Savaris
Prefeito Municipal

LEI Nº 091/14

SÚMULA: AUTORIZA O EXECUTIVO MUNICIPAL A DESENVOLVER AÇÕES PARA IMPLEMENTAR O PROGRAMA MINHA CASA, MINHA VIDA (PMCMV), ESTABELECIDO PELA LEI FEDERAL Nº 11.977/2009, ALTERADA PELA LEI Nº 12.424/2011, E DÁ OUTRAS PROVIDÊNCIAS.

A CÂMARA MUNICIPAL DE BOA VISTA DA APARECIDA, ESTADO DO PARANÁ APROVOU, E EU, WOLNEI ANTÔNIO SAVARIS, PREFEITO MUNICIPAL SANCIONO A SEGUINTE LEI:

Art. 1º - O Poder Executivo Municipal fica autorizado a desenvolver todas as ações necessárias para a produção de unidades habitacionais, implementadas por intermédio do Termo de Acordo e Compromisso, firmado com Instituições Financeiras autorizadas pelo Banco Central do Brasil – BACEN e Ministério das Cidades, repassadoras de recursos do Programa Minha Casa Minha Vida:

Art. 2º - Fica o Poder Executivo Municipal, autorizado a aportar aos beneficiários selecionados pelo Programa, recursos financeiros, bens ou serviços economicamente mensuráveis, visando a complementação dos recursos necessários à produção de unidades habitacionais:

§ 1º - os recursos financeiros a serem aportados não poderão ultrapassar o valor de R$ 1.000,00 (um mil reais) por beneficiário, representados pelo terreno doado, de acordo com as cláusulas estabelecidas no Termo de Acordo e Compromisso, firmado com Instituições Financeiras autorizadas pelo Banco Central do Brasil.

§ 2º - As áreas a serem utilizadas no Programa Minha Casa Minha Vida (PMCMV), deverão conter a infraestrutura mínima necessária estabelecida pelo Programa.

Art. 3º - Os projetos de habitação popular dentro do Programa Minha Casa Minha Vida (PMCMV) serão desenvolvidos mediante planejamento global, podendo envolver as Secretarias Municipais de Obras, Planejamento, Receita, Secretaria Municipal de Habitação e Assistência Social, cujas unidades habitacionais não poderão ter área útil construída, inferior a 36m² (trinta e seis metros quadrados)

Art. 4º - Os investimentos relativos a cada unidade, integralizados pelo Poder Público Municipal a título de complementação necessária para a construção das unidades habitacionais, não serão ressarcidos pelos beneficiários contemplados, em conformidade com a legislação do Programa Minha Casa Minha Vida (PMCMV) e com o estabelecido pela política Municipal de Habitação, vigente:

Parágrafo único – As unidades habitacionais que serão, construídas no âmbito deste Programa, ficarão isentas do pagamento do alvará de construção, do habite-se e do ISSQN incidente sobre as mesmas:

Art. 5º - O Executivo Municipal fica autorizado a compromissar os lotes de terrenos de sua propriedade aos Beneficiários contemplados pelo Programa Minha Casa Minha Vida (PMCMV), de acordo com os requisitos estabelecidos no Programa e pela Política Municipal de Habitação vigente

Art. 6º - Só poderão ser beneficiados pelo Programa Minha Casa, Minha Vida– PMCMV, pessoas ou famílias que atendam ao estabelecido na legislação do referido programa e atendam os requisitos estabelecidos pela Política Municipal de habitação vigente

Art. 7º - As despesas decorrentes da execução da presente Lei correrão por conta de dotações consignadas no orçamento vigente e suplementadas, se necessário

Art. 8º - Esta Lei entrará em vigor na data de sua publicação, revogadas as disposições em contrário.

Gabinete do Prefeito Municipal de Boa Vista da Aparecida em 18 de junho de 2014

Wolnei Antônio Savaris
Prefeito Municipal

LEI Nº 092/14
Data 18/06/14

Súmula: Dispõe sobre ações prioritárias da Administração Pública Municipal, Metas e Riscos Fiscais, Diretrizes Gerais para Elaboração da Proposta Orçamentária, Normas de Execução Financeira e Políticas de Fomento e Desenvolvimento a serem executadas pelo Município de Boa Vista da Aparecida, no exercício de 2015, e dá outras providências.

A CÂMARA MUNICIPAL APROVOU E EU, WOLNEI ANTÔNIO SAVARIS, PREFEITO DO MUNICÍPIO DE BOA VISTA DA APARECIDA, SANCIONO A SEGUINTE LEI

Art. 1º. Ficam estabelecidas para o exercício de 2015 as ações prioritárias, objetivos e metas, as metas e riscos fiscais, as disposições sobre alterações na legislação tributária, a estrutura e organização da lei orçamentária, diretrizes gerais para elaboração da proposta orçamentária, normas relativas a execução orçamentária e financeira, as políticas de fomento e desenvolvimento e as disposições sobre a seguridade social em conformidade com o Plano Plurianual, com a Lei Orgânica Municipal, a Lei Complementar Federal nº 101/2000 e demais legislações que disciplinam a matéria, compreendendo

I. ações prioritárias, objetivos e metas da administração.
II. metas e riscos fiscais;
III. alterações na legislação tributária;
IV. estrutura e organização da lei orçamentária;
V. diretrizes gerais para elaboração e execução dos orçamentos;
VI. diretrizes para execução financeira e orçamentária;
VII. Políticas de fomento e desenvolvimento.

CAPÍTULO I
DAS PRIORIDADES E METAS DA ADMINISTRAÇÃO PÚBLICA MUNICIPAL

Art. 2º. Ficam estabelecidas, nos termos desta Lei, as diretrizes, as metas e as prioridades especificadas no anexo de Metas e Prioridades, que integra esta Lei, as quais terão precedência na alocação de recursos.

Parágrafo Único É parte integrante desta Lei o ANEXO de metas fiscais, conforme art. 4º, da Lei Complementar 101/2000

CAPÍTULO II
ALTERAÇÕES NA LEGISLAÇÃO TRIBUTÁRIA

Art. 3º. O Executivo Municipal, no decorrer do exercício seguinte, mediante a edição de ato próprio, poderá ajustar o orçamento em face de alterações na Legislação Tributária ocorridas até 31 de dezembro do exercício corrente, não consideradas até a vigência da presente Lei, em especial quanto:

I. às modificações na Legislação Tributária decorrentes da revisão de Sistemas Tributários:
II. à concessão e ou redução de isenções fiscais,
III. à revisão de alíquotas dos tributos de competência; e
IV. ao aperfeiçoamento do sistema de controle e cobrança de tributos e da Dívida Ativa Municipal

CAPÍTULO III
ESTRUTURA E ORGANIZAÇÃO DA LEI ORÇAMENTÁRIA

Art. 4º. A Proposta Orçamentária será composta:

I legislação e resumos da receita, referente ao orçamento fiscal;
II resumos gerais da despesa referente ao orçamento fiscal:
III orçamento fiscal, compreendendo os orçamentos dos Poderes Executivo e Legislativo

Art. 5º. Os Orçamentos Fiscais discriminarão as despesas por órgãos, unidades orçamentárias, projetos e ou atividades, segundo a classificação funcional programática, natureza dos gastos e fontes de recursos

CAPÍTULO IV
DIRETRIZES GERAIS PARA ELABORAÇÃO E EXECUÇÃO DOS ORÇAMENTOS

Art. 6º. Para o exercício financeiro de 2015 fica estabelecido o montante de até R$ 23.100.000,00 (vinte e três milhões e cem mil reais), como limite para elaboração do Orçamento Fiscal e da Seguridade Social

Parágrafo Único - Dos montantes estabelecidos nos orçamentos, será consignado de Reserva de Contingência o valor de R$ 116.000,00 (cento e dezesseis mil reais), para o Orçamento Fiscal e da seguridade Social

Art. 7º. Os valores consignados no Parágrafo único do artigo 6º da presente lei serão classificados nas programações orçamentárias da Secretaria de Fazenda, Planejamento e Administração elemento de despesa 9.9.99.99 - Reserva de Contingência e as parcelas das dotações orçamentárias decorrentes de vetos por parte do Executivo serão classificadas no elemento de despesa de sua origem.

Parágrafo Único – O montante decorrente de vetos às emendas propostas pelo Poder Legislativo será utilizado como fonte à abertura de créditos adicionais

Art. 8º. O Projeto de Lei do Orçamento, por meio de Anexo, deve demonstrar a existência de compatibilidade da programação dos orçamentos com os objetivos e metas definidos nesta Lei.

Art. 9º. O Projeto de Lei do Orçamento para 2015 destinará recursos para atender prioritariamente:

I ao pagamento de precatórios judiciais apresentados até 1º de julho do presente exercício.
II as despesas com pessoal ativo, inativo e encargos sociais
III. ao pagamento do serviço da dívida pública
IV. aos empréstimos e as contrapartidas de programas objeto de financiamentos:
V. a manutenção e desenvolvimento do ensino, de acordo com o artigo 212 da Constituição Federal e demais normas vigentes;
VI. a conclusão de projetos e ou programas em andamento.
VII a manutenção da saúde pública. Emenda constitucional nº 29

Parágrafo Único. Os recursos do Tesouro Municipal somente poderão ser programados para atender despesas de capital depois de atendidas as despesas relacionadas neste artigo.

Art. 10. O Poder Legislativo, até o dia 30 do mês de julho do presente exercício, encaminhará a proposta orçamentária da Câmara limitada a 7% (sete por cento) da receita base de cálculo definida na legislação vigente, para fins de inclusão no Orçamento Geral do Município.

Parágrafo Único Quando o Poder Legislativo aumentar o valor da proposta orçamentária da Câmara Municipal em percentual superior ao estabelecido no caput deste artigo, o montante excedente será objeto de veto por parte do Chefe do Poder Executivo

Art. 11. O produto da alienação de bens e direitos pertencentes a Poder Público Municipal será aplicado no atendimento de despesas de capital.

Art. 12. O Poder Executivo não incluirá na previsão das receitas recursos à conta de Operações de Crédito, e transferências voluntárias, as quais serão abertas por créditos especiais

§ 1º A programação das despesas a serem custeadas com recursos de operações de crédito não poderá exceder o montante das despesas de capital fixadas no orçamento, salvo existência de lei específica autorizando a aplicação em despesas correntes, observado o disposto no inciso III do Art. 167 da Constituição Federal

§ 2º. O Poder Executivo fará constar da programação orçamentária da despesa custos com juros e outros encargos decorrentes da contratação da operação de crédito e de operações de crédito por antecipação de receita, observado o disposto na Seção III, da Lei Complementar 101/00 e demais normas que regem a matéria.

Art. 13. Constará do Projeto de Lei Orçamentária a demonstração dos efeitos sobre as receitas e despesas decorrentes de isenções, anistias, remissões e qualquer benefício de natureza financeira, tributária e creditícia, citando as medidas que serão tomadas para compensar as renúncias de receitas e relativas a aumento das despesas obrigatórias de caráter continuado.

Art. 14. A programação da despesa destinada à cobertura dos gastos com pessoal e encargos sociais à conta de recursos do Orçamento Fiscal e da Seguridade Social, será fixada em até 60% (sessenta por cento), da receita corrente líquida e não poderá exceder os seguintes limites:

I 6% (seis por cento) para o Legislativo:
II. 54% (Cinquenta e quatro por cento) para o Executivo.

Parágrafo único Para fins de cálculo, entendam-se como despesas com pessoal, o disposto no art. 19, da Lei Complementar Federal nº 101/00.

Art. 15. O Projeto de Lei Orçamentária considerará na programação das despesas com pessoal, os efeitos da implantação do Plano de Cargos e Salários, do reenquadramento de professores e servidores efetivos, de adicional por tempo de serviço, decorrentes da programação de reajuste salarial aos servidores e agentes políticos, da convocação de servidores em virtude de concursos e/ou testes seletivos públicos, e do aumento de vagas do quadro geral do Município

§ 1º. Os custos decorrentes das ações programadas no caput deste artigo serão custeados com recursos do orçamento fiscal e da seguridade social

§ 2º. Na Lei Orçamentária Anual será destinado, no mínimo, 60% (sessenta por cento) dos recursos provenientes do FUNDEB para remuneração dos profissionais do magistério em efetivo exercício de suas atividades no ensino fundamental público, conforme o disposto em Emenda Constitucional e demais normas vigentes.

§ 3º. As despesas com pessoal ativo e inativo dos Poderes Executivo e Legislativo e decorrentes de outras despesas com pessoal executados nos últimos três anos, o provável do exercício corrente e o previsto para os exercícios subsequentes, com indicação da representatividade percentual do total em relação a receita corrente, nos termos do artigo 38 do Ato das Disposições Constitucionais Transitórias e o disposto na Lei Complementar nº 101/00, constará de demonstrativo.

Art. 16. O Poder Executivo fica autorizado a incluir na Proposta Orçamentária para o exercício de 2015, custos com ampliação de ações nas áreas de fazenda, planejamento, administração, educação, saúde esporte ação social, cultura, agricultura, meio ambiente, turismo, esporte, infraestrutura urbanismo rodoviário e aperfeiçoamento administrativo e com a criação do programa de apoio e financiamento a implantação de indústrias, de fomento a agropecuária e de estímulo ao comércio

Parágrafo Único - Os custos decorrentes das ações programadas no caput deste artigo correrão a conta de recursos do orçamento fiscal e da seguridade social, a serem consignados nas dotações orçamentárias especificadas dentro de cada Secretaria de acordo com a sua destinação.

Art. 17. As despesas consideradas irrelevantes que serão processadas em regime de adiantamento, de conformidade com o que dispõe o Art. 68, da Lei Federal nº 4.320/64, serão consignadas em dotações específicas de cada Secretaria.

Art. 18. Ao Projeto de Lei Orçamentária Anual poderão ser incorporadas emendas, que:

I. sejam compatíveis com as disposições do Plano Plurianual e da presente lei
II. indiquem os recursos necessários, admitidos apenas os provenientes da anulação de despesas, excluídas as que:

a) incidam sobre dotações para pessoal ativo, inativo e seus encargos;
b) sobre o serviço da dívida
c) sobre dotações custeadas com recursos provenientes de convênios, e outras formas de contrato, bem como de suas contrapartidas

Art. 19. No Projeto de Lei Orçamentária é vedada a inclusão de créditos orçamentários com finalidade imprecisa com dotação ilimitada destinados a investimento com duração superior a um exercício que não esteja previsto no Plano Plurianual ou em lei que autorize sua inclusão

Art. 20. O Projeto de Lei Orçamentária contemplará recursos para concessão de contribuições, auxílios e subvenções a pessoas físicas e jurídicas, visando à promoção e desenvolvimento de ações de caráter assistencial social, médico educacional, cultural esportivo, agrícola, em suplementação aos recursos de origem privada aplicados a esses objetivos.

§ 1º. Para consecução do proposto neste artigo, fica o Poder Executivo autorizado a firmar convênios ou acordos com pessoas jurídicas interessadas na parceria, observados à existência de lei autorizatória específica e o disposto nos artigos 16 a 19 da Lei Federal nº 4.320/64

§ 2º. Não serão concedidos auxílios, doações, transferências e subvenções para cobertura de déficits ou prejuízos de pessoas jurídicas

§ 3º. Os programas de assistência social que contemplem fornecimento de remédios cestas básicas, passagens, auxílio funeral auxílio alimentação, medicamentos, vestuário, atendimento médico, óculos, melhoria habitacional, documentos dentaduras, exames sem cobertura do SUS e auxílio emergencial para moradias, benefícios eventuais doença crônica e a cobertura de outras necessidades de pessoas físicas, deverão ser autorizados e disciplinados por meio de lei específica.

§ 4º. No Projeto de Lei Orçamentária, em suas emendas e alterações, fica vedado a inserção de projetos ou atividades cuja dotação orçamentária programada não seja suficiente à cobertura integral dos custos no decorrer do exercício, bem como, não serão identificadas instituições privadas a serem beneficiadas com transferências, auxílios e subvenções econômicas ou sociais, observadas as normas da Lei Complementar Federal nº 101/00 e Lei Federal nº 4.320/64

Art. 21. Fica o Poder Executivo autorizado a firmar convênios com a administração direta e indireta da União, Estados, Distrito Federal e Municípios, destinados à cobertura de despesas de natureza institucional de outros entes da Federação

CAPÍTULO V
DAS DIRETRIZES PARA EXECUÇÃO FINANCEIRA E ORÇAMENTÁRIA

Art. 22. As programações de gastos, em qualquer dos orçamentos, deverão apresentar consonância com as prioridades governamentais estabelecidas no Plano Plurianual e na presente Lei

Art. 23. Os recursos recebidos pelo Município, provenientes de convênios, ajustes, acordos e outras forma de contratos e ou transferências efetuadas por outras esferas de governo ou pelo setor privado, deverão ser registrados como receita e suas aplicações programadas nas despesas orçamentárias, só podendo sofrer desvinculação por lei específica

Art. 24. Até trinta dias após a publicação dos orçamentos, o Executivo Municipal, com o objetivo de ajustar o montante de gasto à capacidade de arrecadação, estabelecerá, por meio de ato próprio, a programação financeira e o cronograma mensal e bimestral de desembolso.

§ 1º. Entende-se por Orçamento Liberado, o produto entre o orçamento inicial e as parcelas de dotações consignadas em Recursos a Programar e em Recursos Diferidos.

§ 2º. Entende-se por Recursos a Programar, parcelas de dotações orçamentárias indisponíveis para emissão de notas de empenho e ou assunção de despesas

§ 3º. Entende-se por Recursos Diferidos, parcelas de dotações orçamentárias destinadas a atender despesas empenhadas e programadas para pagamento no exercício seguinte.

Art. 25. É vedada a emissão de nota de empenho e ou assunção de despesa à conta de Recursos Diferidos, sem que os recursos financeiros necessários a integral quitação do compromisso assumido esteja assegurados

Art. 26. Com o objetivo de flexibilizar a execução orçamentária, as parcelas de dotações consignadas em Recursos a Programar e em Recursos Diferidos podem ser remanejados.

Art. 27. A liberação de Recursos a Programar para emissão de notas de empenho e ou assunção de despesas, depende da existência de superávit a ser demonstrado através da apuração comparativa entre a receita re-estimada para o exercício e o orçamento liberado

Art. 28. Para consecução das Ações Programáticas e com base na re-estimativa da receita a ser arrecadada pelo Tesouro Municipal, a Secretaria de Fazenda, Planejamento e Administração estabelecerá cotas mensais para emissão de notas de empenho e ou assunção de despesas.

Art. 29 As obras iniciadas sob a responsabilidade do Município terão prioridade na alocação dos recursos orçamentários e financeiros, até sua conclusão

Art. 30. As dotações orçamentárias a serem custeadas com recursos provenientes de convênios e contratos, ficarão condicionadas à efetiva formalização dos respectivos instrumentos.

Art. 31. A implementação do disposto nos artigos 16 e 17 da presente lei fica condicionada a observância das normas e limites estabelecidos nesta Lei, e será precedida de declaração do Administrador Municipal assegurando que os aumentos programados possuem adequação à Lei de Diretrizes Orçamentárias e ao Orçamento anual, informando a origem dos recursos financeiros destinados à sua cobertura e comprovação de que sua execução não afetará os resultados estabelecidos nas metas fiscais.

Art. 32. No decurso da execução orçamentária mediante edição de ato próprio do Executivo, os recursos programados em Reserva de Contingência definidos no artigo 6º serão destinados a cobertura de passivos contingentes e outros riscos e eventos fiscais, observado o disposto em quadro próprio.

Art. 33. Visando adequar as estruturas do orçamento-programa às necessidades técnicas decorrentes da execução das metas físicas e fiscais, fica o Poder Executivo por meio de ato próprio, na medida das necessidades, autorizado a alterar a programação orçamentária fixada para o exercício até o limite de 20% (vinte por cento) do Orçamento aprovado para o exercício, utilizando como recursos as formas previstas na Lei Federal 4.320/64

I. As autorizações contempladas neste artigo são extensivas as dotações orçamentárias consignadas ao Poder Legislativo
II. O cálculo do limite estabelecido no caput deste artigo tomará por base o montante da despesa fixada por órgão orçamentário.
III. Excluem-se do limite estabelecido no caput deste artigo, as alterações orçamentárias efetuadas entre dotações da mesma Unidade orçamentária entre fontes e entre dotações orçamentárias destinadas a cobertura de despesas com pessoal e serviços da dívida

Art. 34. A contratação, prorrogação e composição de dívidas confessadas, de operações de crédito e de operações de crédito por antecipação de receita dependem de lei autorizativa específica observada as normas que disciplinam a matéria.

Art. 35. A avaliação da gestão fiscal, do equilíbrio orçamentário e financeiro e do controle dos custos e resultados dos programas, projetos e atividades financiados com os recursos dos orçamentos, será efetuada de acordo com a legislação vigente.

§ 1º. Em caso de déficit ou da constatação da impossibilidade do cumprimento das metas de resultado primário ou nominal estabelecidos no anexo de metas fiscais, nos trinta dias subsequentes, mediante ato próprio do Executivo, serão estabelecidas medidas para redução da execução orçamentária e da movimentação financeira.

§ 2º. Constará do elenco de medidas para restabelecer equilíbrio orçamentário e financeiro critérios e montantes para emissão de notas empenho, liquidação dos compromissos assumidos anteriormente, contas a pagar do exercício, restos a pagar e outras obrigações de natureza financeira, até sua total quitação

§ 3º. Das limitações de gastos estabelecidas no parágrafo anterior, excluem-se as obrigações constitucionais e legais afetas ao Município, precatórios regularmente inscritos, despesas decorrentes de decisões judiciais, pagamento do serviço e do principal da dívida contratada e ou fundada confessada.

Art. 36. Restabelecida a capacidade financeira da receita prevista, ainda que parcial, a retomada da execução orçamentária dar-se-á nos limites das disponibilidades, mediante ato do Executivo, suspendendo os efeitos das medidas de contenção editadas por força da aplicação do disposto nesta Lei

CAPÍTULO VI
DAS POLÍTICAS DE FOMENTO E DESENVOLVIMENTO

Art. 37. As ações de fomento e desenvolvimento de políticas de apoio a implantação de indústrias agroindústrias, atividades agropecuárias de apoio ao comércio, ao turismo, serão efetuadas através da Secretaria da Infra-estrutura, Urbanismo, Agricultura, Meio Ambiente e Transporte, e da Secretaria de Fazenda, Planejamento e Administração por meio da concessão de Direito Real de Uso, Comodato, prorrogação de prazos, refinanciamentos e composição de dívidas a empresas e produtores

§ 1º. A cobertura dos custos decorrentes do proposto no caput deste artigo será financiada com o saldo financeiro disponível no Tesouro Municipal, oriundos do recebimento de parcelas de financiamentos e com recursos do Orçamento Fiscal a serem consignados na Secretaria de Infra-Estrutura, Urbanismo, Agricultura, Meio Ambiente e Transporte, para esta finalidade

§ 2º. As normas necessárias à operacionalização do disposto neste artigo serão estabelecidas em Lei Municipal específica.

Art. 38. Fica o Chefe do Poder Executivo Municipal autorizado a proceder mediante Decreto às alterações de metas fiscais e valores, toda vez que houver alteração orçamentária, no orçamento 2015.

Art. 39º. O Município implementara as disposições contidas na Portaria STN 828/2001 e suas alterações, nas datas fixadas no Decreto Municipal º 354/2012

Parágrafo único A forma de operacionalização dos itens abaixo relacionados e constantes do Decreto nº 354/12, serão implementados através de manual de procedimento.

I) reconhecimento, mensuração e evidenciação dos créditos tributários ou não, por competência e a dívida ativa, incluindo os respectivos ajustes para perdas
II) reconhecimento, mensuração e evidenciação das obrigações e provisões por competência,
III) reconhecimento, mensuração e evidenciação dos bens, imóveis e intangíveis
IV) registro de fenômenos econômicos, resultantes ou independentes da execução orçamentária, tais como depreciação, amortização e exaustão.
V) reconhecimento, mensuração e evidenciação dos ativos de infra-estrutura:
VI) implementação do sistema de custos;
VII) aplicação do plano de contas, detalhado no nível exigido para consolidação das contas nacionais
VIII) demais aspectos patrimoniais previstos no Manual de Contabilidade Aplicada ao Setor Público

Art. 40. Esta lei entrará em vigor na data de sua publicação, revogadas as disposições em contrário

Gabinete do Prefeito Municipal de Boa Vista da Aparecida, em 18 de junho de 2014

WOLNEI ANTÔNIO SAVARIS
Prefeito Municipal

Lei Nº 093/2014
Data 18/06/2014

Súmula: Autoriza o Chefe do Poder Executivo a cancelar valores inscritos em dívida ativa pela prescrição e/ou lançamento indevido, dá outras providências

A CÂMARA MUNICIPAL DE BOA VISTA DA APARECIDA, ESTADO DO PARANÁ, APROVOU, E EU WOLNEI ANTÔNIO SAVARIS, PREFEITO MUNICIPAL SANCIONO A SEGUINTE LEI.

ART. 1º. Fica o Chefe do Poder Executivo Municipal autorizado a cancelar valores inscritos em dívida ativa pela sua prescrição, e/ou lançamento indevido, como especificado em demonstrativo, o qual fará parte integrante desta lei, e resumindo abaixo.

Tributo	Valor R$
I.P.T.U	66.032,08
ALVARÁ	91.659,13
TAXAS SERVIÇOS AGROPECUÁRIOS, TRANSPORTE RODOVIÁRIO, CONCURSOS PÚBLICOS, EXECUÇÃO DE OBRAS, VENDA DE EDITAIS, RESTITUIÇÕES DIVERSAS	15.227,76
I.T.B.I	29.409,79
ISSQN	56.440,37
TOTAL	**258,769,15**

Parágrafo único. Os valores constantes de cada dívida com seu respectivo devedor serão baixados pelo valor atualizado no dia do seu lançamento de baixa, podendo sofrer assim pequenas alterações ao valor da discriminação.

Art. 2º. Ficam as Divisões de Tributação, Fiscalização e Arrecadação e contabilidade autorizadas a efetuarem os lançamentos necessários a fim de que os valores baixados não figurem no ativo permanente do município

Art. 3º. Esta lei entrará em vigor na data de sua publicação revogadas as disposições em contrário.

Gabinete do Prefeito Municipal de Boa Vista da Aparecida em 18 de Junho de 2014.

Wolnei Antonio Savaris
Prefeito Municipal

DIVIDA POR CONTRIBUINTE
DÉBITOS - IPTU

CADASTRO	CONTRIBUINTE	ANO/EXERC.	R$ PRINCIPAL	JUROS	MULTA	CORREÇÃO	TOTAL	DIVIDA
350	VILMA ALVES CANOPI	2002	R$ 30,17	R$ 36,8	R$ 1,35	R$ 24,65	R$ 124,30	IPTU
500	ROSELI APARECIDA BORGES	2002	R$ 35,09	R$ 146,30	R$ 2,16	R$ 45,01	R$ 229,05	IPTU
550	TEREZA DO AMOR DA ROCHA	2002	R$ 35,55	R$ 73,57	R$ 1,30	R$ 27,55	R$ 143,54	IPTU
720	ARLINDO BRANDÃO	2002	R$ 15,61	R$ 42,36	R$ 0,47	R$ 13,40	R$ 73,30	IPTU
740	BENEDITO GONÇALVES DA SILVA	2002	R$ 5,71	R$ 20,04	R$ 0,08	R$ 6,70	R$ 34,53	IPTU
750	ALMIR HENRIQUE BRAGÃO	2002	R$ 15,93	R$ 40,20	R$ 0,51	R$ 13,54	R$ 73,60	IPTU
1010	PAULA REGINA CARDOSO	2002	R$ 34,41	R$ 141,34	R$ 1,38	R$ 44,45	R$ 226,21	IPTU
1300	GLADIS T. BASTOS DA SILVA	2002	R$ 135,17	R$ 229,55	R$ -	R$ 77,09	R$ 374,69	IPTU
1370	VIRGILIO JOSÉ MARTINS	2002	R$ 50,63	R$ 131,54	R$ 1,75	R$ 41,35	R$ 225,37	IPTU
1440	DAVID NOGUEIRA DA ROSA	2002	R$ 44,15	R$ 96,06	R$ 1,75	R$ 27,28	R$ 172,28	IPTU
1450	REINALDO SILVA	2002	R$ 30,01	R$ 46,30	R$ 1,17	R$ 15,45	R$ 127,60	IPTU
2140	DANTE ROSSATO	2002	R$ 45,54	R$ 179,54	R$ 1,62	R$ 45,55	R$ 272,50	IPTU
2300	MARIA LEOPINA DANTAS PALMA	2002	R$ 55,10	R$ 140,76	R$ 2,16	R$ 45,01	R$ 250,35	IPTU
2540	IRENE JOSE PRADO	2005	R$ 46,75	R$ 126,36	R$ 1,55	R$ 45,85	R$ 231,28	IPTU
2940	ANALIR [illegible]	2002	R$ 14,03	R$ 35,36	R$ 0,47	R$ 10,34	R$ 60,29	IPTU
3460	IRENE DE PEREIRA RAMOS E OUTRA	2002	R$ 15,30	R$ 45,55	R$ 0,59	R$ 19,54	R$ 84,18	IPTU
4040	PEDRO MEDINA DE FREITAS	2002	R$ 55,75	R$ 146,46	R$ 2,15	R$ 45,01	R$ 250,93	IPTU
4040	PEDRO MEDINA DE FREITAS	2008	R$ 3,70	R$ 3,58	R$ 0,09	R$ 1,64	R$ 7,43	IPTU
4540	IONE DIAS DA SILVA	2002	R$ 41,56	R$ 102,28	R$ 1,50	R$ 34,44	R$ 180,00	IPTU
4720	ROSIMARA DE SILVA	2002	R$ 37,53	R$ 97,04	R$ 1,27	R$ 31,43	R$ 167,20	IPTU
4720	ROSIMARA DE SILVA	2002	R$ 35,10	R$ 140,30	R$ 2,05	R$ 45,50	R$ 234,15	IPTU
4730	ROSIMARA DE SILVA	2002	R$ 35,39	R$ 140,30	R$ 2,05	R$ 45,50	R$ 234,15	IPTU
4860	PEDRO DA SOSA	2008	R$ 24,17	R$ 20,79	R$ 0,57	R$ 4,25	R$ 49,64	IPTU
4860	PEDRO DA SOSA	2002	R$ 226,25	R$ 373,27	R$ -	R$ 124,71	R$ 694,13	IPTU
5100	ALBERTINA [illegible] DOS SANTOS	2002	R$ 35,40	R$ 72,38	R$ 1,28	R$ 24,47	R$ 122,45	IPTU
5610	SILVINA PEDROSO	2008	R$ 210,35	R$ 472,51	R$ -	R$ 159,45	R$ 348,32	IPTU
5660	ELSON VIVIANI	2008	R$ 26,42	R$ 22,99	R$ 0,55	R$ 4,27	R$ 53,01	IPTU
6000	[illegible] LIMA	2007	R$ 3,39	R$ 4,35	R$ 0,06	R$ 1,19	R$ 9,01	IPTU
6000	[illegible] LIMA	2008	R$ 3,70	R$ 3,18	R$ 0,09	R$ 0,65	R$ 7,61	IPTU
7270	[illegible] TRIVISAN	2002	R$ 35,35	R$ 87,72	R$ 1,25	R$ 27,58	R$ 150,35	IPTU
6460	PEDRO PEREIRA [illegible]	2007	R$ 3,70	R$ 4,15	R$ 0,10	R$ 1,15	R$ 9,13	IPTU
6460	PEDRO PEREIRA [illegible]	2008	R$ 3,70	R$ 3,15	R$ 0,09	R$ 0,66	R$ 7,60	IPTU
6950	ARVINO ANGELO MERARO	2002	R$ 24,25	R$ 60,08	R$ 0,89	R$ 19,24	R$ 108,57	IPTU
7220	JUSTINIANO ANTONIO DA SILVA	2002	R$ 18,45	R$ 47,99	R$ 0,67	R$ 15,05	R$ 82,17	IPTU
7590	JOSÉ OLIR GRAZIANI	2002	R$ 23,12	R$ 60,33	R$ 0,85	R$ 18,97	R$ 103,27	IPTU
7590	JOSÉ OLIR GRAZIANI	2002	R$ 22,60	R$ 58,73	R$ 0,82	R$ 18,47	R$ 100,64	IPTU
7590	JOSÉ OLIR GRAZIANI	2002	R$ 23,64	R$ 61,35	R$ 0,86	R$ 19,30	R$ 105,16	IPTU
8250	CENAIL [illegible] DE ROMA	2002	R$ 21,44	R$ 57,03	R$ 0,80	R$ 17,92	R$ 97,22	IPTU
8390	RAIMUNDO ALVES DA SILVA	2002	R$ 19,72	R$ 51,13	R$ 0,72	R$ 16,04	R$ 87,59	IPTU
8790	CATARINA DE MELLO MORENO	2002	R$ 15,41	R$ 40,04	R$ 0,56	R$ 12,59	R$ 68,60	IPTU
8920	[illegible]	2002	R$ 31,53	R$ 81,84	R$ 1,14	R$ 25,73	R$ 140,24	IPTU
9350	ADÃO [illegible] DE OLIVEIRA	2002	R$ 37,48	R$ 97,30	R$ 1,30	R$ 23,45	R$ 170,16	IPTU
9450	JOÃO PONTES TRINDADE	2002	R$ 16,43	R$ 42,65	R$ 0,60	R$ 13,40	R$ 73,14	IPTU
9450	JOÃO PONTES TRINDADE	2002	R$ 16,43	R$ 38,62	R$ 0,58	R$ 12,60	R$ 68,24	IPTU
9450	JOÃO PONTES TRINDADE	2004	R$ 17,54	R$ 33,35	R$ 0,50	R$ 10,37	R$ 62,22	IPTU
9450	JOÃO PONTES TRINDADE	2005	R$ 17,54	R$ 27,76	R$ 0,00	R$ 8,39	R$ 54,00	IPTU
9950	JOÃO PONTES TRINDADE	2006	R$ 22,70	R$ 30,45	R$ 0,63	R$ 8,39	R$ 62,43	IPTU
9950	JOÃO PONTES TRINDADE	2007	R$ 24,61	R$ 27,33	R$ 0,68	R$ 4,84	R$ 62,77	IPTU
9950	JOÃO PONTES TRINDADE	2008	R$ 26,61	R$ 22,17	R$ 0,58	R$ 4,54	R$ 57,75	IPTU
9990	JANETE NASCIMENTO	2002	R$ 21,56	R$ 57,00	R$ 0,80	R$ 17,91	R$ 97,40	IPTU
10010	ERNESTO MAYER	2002	R$ 419,18	R$ 536,16	R$ -	R$ 235,50	R$ 1.190,84	IPTU
10020	JOÃO SOUZA MORA	2002	R$ 16,57	R$ 41,97	R$ 0,60	R$ 13,49	R$ 73,53	IPTU
10500	DALMIR DE AVILA PRATES	2002	R$ 29,71	R$ 103,17	R$ 1,47	R$ 30,41	R$ 176,77	IPTU
10500	DALMIR DE AVILA PRATES	2003	R$ 29,71	R$ 93,34	R$ 1,41	R$ 30,47	R$ 164,97	IPTU
10880	LUIZ HOQUE [illegible]	2002	R$ 12,02	R$ 30,15	R$ 0,43	R$ 9,92	R$ 53,52	IPTU
11060	[illegible] PEREIRA	2002	R$ 19,65	R$ 50,17	R$ 0,71	R$ 16,07	R$ 87,58	IPTU
11150	TERESA FERREIRA DA ROCHA	2007	R$ 3,70	R$ 4,35	R$ 0,09	R$ 1,18	R$ 9,13	IPTU
11150	TERESA FERREIRA DA ROCHA	2008	R$ 3,70	R$ 3,15	R$ 0,16	R$ 0,60	R$ 7,63	IPTU
11300	EDSON AMORIM [illegible]	2002	R$ 21,94	R$ 57,03	R$ 0,80	R$ 17,92	R$ 97,69	IPTU
11300	EDSON AMORIM [illegible]	2003	R$ 21,94	R$ 51,28	R$ 0,76	R$ 16,84	R$ 90,14	IPTU
11330	ANILDO DE AVILA	2002	R$ 21,97	R$ 57,00	R$ 0,80	R$ 17,92	R$ 97,69	IPTU
11340	JOÃO [illegible] FAGUNDES	2002	R$ 12,40	R$ 33,70	R$ 0,46	R$ 10,39	R$ 56,94	IPTU
11500	MAURO TREVISAN	2002	R$ 15,26	R$ 39,71	R$ 0,56	R$ 11,55	R$ 67,58	IPTU
11520	[illegible] PEREIRA DE SOUZA	2008	R$ 26,77	R$ 22,99	R$ 0,61	R$ 4,77	R$ 55,11	IPTU
11540	ROSÁRIO [illegible]	2007	R$ 21,54	R$ 55,50	R$ 0,80	R$ 17,92	R$ 97,68	IPTU
11580	ROSÁRIO [illegible]	2002	R$ 21,94	R$ 57,00	R$ 0,80	R$ 17,92	R$ 97,66	IPTU
11610	FERNANDES DE MORAES	2002	R$ 11,02	R$ 28,61	R$ 0,40	R$ 9,03	R$ 49,06	IPTU
11820	ITACIR FAVERO	2002	R$ 23,37	R$ 56,83	R$ 0,81	R$ 16,97	R$ 103,94	IPTU
11550	ITACIR FAVERO	2002	R$ 105,22	R$ 237,04	R$ -	R$ 60,66	R$ 406,77	IPTU
11900	MARCIO ROBERTO MIRANDA	2002	R$ 20,53	R$ 52,28	R$ 0,75	R$ 16,75	R$ 91,29	IPTU
12340	VANDA ELENA WEBER	2002	R$ 43,67	R$ 114,03	R$ 1,53	R$ 35,25	R$ 195,46	IPTU
12350	VANDA ELENA WEBER	2002	R$ 43,67	R$ 114,03	R$ 1,56	R$ 35,25	R$ 195,03	IPTU
12350	VANDA ELENA WEBER	2002	R$ 43,59	R$ 114,02	R$ 1,56	R$ 35,45	R$ 195,36	IPTU
12370	VANDA ELENA WEBER	2002	R$ 43,59	R$ 114,03	R$ 1,57	R$ 35,85	R$ 195,36	IPTU
12380	VANDA ELENA WEBER	2002	R$ 43,59	R$ 114,03	R$ 1,55	R$ 35,85	R$ 195,46	IPTU
12410	JAIME MARQUES RODRIGUES	2007	R$ 19,87	R$ 26,27	R$ 0,44	R$ 7,41	R$ 53,89	IPTU
12410	JAIME MARQUES RODRIGUES	2002	R$ 48,75	R$ 54,91	R$ 1,27	R$ 15,30	R$ 118,50	IPTU
12420	JAIME MARQUES RODRIGUES	2008	R$ 42,25	R$ 41,16	R$ 1,13	R$ 5,57	R$ 90,15	IPTU
12420	JAIME MARQUES RODRIGUES	2007	R$ 19,07	R$ 26,27	R$ 0,54	R$ 7,41	R$ 53,59	IPTU
12430	JAIME MARQUES RODRIGUES	2007	R$ 48,75	R$ 54,91	R$ 1,27	R$ 15,32	R$ 118,50	IPTU
12430	JAIME MARQUES RODRIGUES	2008	R$ 42,25	R$ 41,16	R$ 1,13	R$ 5,57	R$ 90,15	IPTU
12440	JAIME MARQUES RODRIGUES	2007	R$ 19,07	R$ 26,27	R$ 0,54	R$ 7,41	R$ 53,59	IPTU
12450	JAIME MARQUES RODRIGUES	2007	R$ 52,00	R$ 53,30	R$ 1,40	R$ 21,57	R$ 140,47	IPTU
12460	JAIME MARQUES RODRIGUES	2008	R$ 52,50	R$ 45,11	R$ 1,35	R$ 9,43	R$ 109,09	IPTU
12540	[illegible]	2002	R$ 26,27	R$ 61,40	R$ 0,93	R$ 20,83	R$ 115,90	IPTU
12650	MANOEL VILLAS BOAS	2002	R$ 65,24	R$ 91,09	R$ 1,90	R$ 25,50	R$ 148,31	IPTU
14110	OLDINO JOSÉ GIGANÓ E MULHER	2007	R$ 21,04	R$ 57,30	R$ 0,80	R$ 17,92	R$ 97,05	IPTU
14120	OLDINO JOSÉ GIGANÓ E MULHER	2002	R$ 41,60	R$ 109,01	R$ 1,52	R$ 34,15	R$ 186,09	IPTU
14140	OLDINO JOSÉ GIGANÓ E MULHER	2002	R$ 43,05	R$ 111,94	R$ 1,57	R$ 35,27	R$ 191,75	IPTU
14140	OLDINO JOSÉ GIGANÓ E MULHER	2002	R$ 41,60	R$ 108,60	R$ 1,52	R$ 34,15	R$ 186,06	IPTU
14150	CLAUDECI GONÇALVES BATISTA	2002	R$ 21,04	R$ 54,70	R$ 0,77	R$ 17,20	R$ 93,71	IPTU
14160	CLAUDECI GONÇALVES BATISTA	2002	R$ 43,06	R$ 111,94	R$ 1,57	R$ 35,27	R$ 191,75	IPTU
14170	CLAUDECI GONÇALVES BATISTA	2002	R$ 43,08	R$ 111,94	R$ 1,57	R$ 35,20	R$ 191,79	IPTU
14180	CLAUDECI GONÇALVES BATISTA	2002	R$ 21,30	R$ 55,04	R$ 0,77	R$ 17,03	R$ 93,36	IPTU
14190	OLDINO JOSÉ GIGANÓ E MULHER	2002	R$ 41,60	R$ 108,60	R$ 1,52	R$ 34,15	R$ 186,06	IPTU
14200	OLDINO JOSÉ GIGANÓ E MULHER	2002	R$ 41,60	R$ 105,[illegible]	R$ 1,52	R$ 34,15	R$ 186,03	IPTU
14210	OLDINO JOSÉ GIGANÓ E MULHER	2002	R$ 41,60	R$ 109,61	R$ 1,52	R$ 34,15	R$ 186,08	IPTU
14220	OLDINO JOSÉ GIGANÓ E MULHER	2002	R$ 41,60	R$ 108,61	R$ 1,57	R$ 34,15	R$ 186,09	IPTU
14230	OLDINO JOSÉ GIGANÓ E MULHER	2002	R$ 41,60	R$ 108,61	R$ 1,52	R$ 34,15	R$ 186,08	IPTU
14240	CLAUDECI GONÇALVES BATISTA	2002	R$ 43,08	R$ 111,94	R$ 1,57	R$ 35,20	R$ 191,75	IPTU
14250	CLAUDECI GONÇALVES BATISTA	2002	R$ 43,08	R$ 111,94	R$ 1,57	R$ 35,20	R$ 191,75	IPTU
14260	CLAUDECI GONÇALVES BATISTA	2002	R$ 43,08	R$ 111,94	R$ 1,57	R$ 35,20	R$ 191,75	IPTU
14270	CLAUDECI GONÇALVES BATISTA	2002	R$ 41,60	R$ 108,61	R$ 1,52	R$ 34,15	R$ 186,08	IPTU
14280	[illegible]	2002	R$ 21,35	R$ 55,21	R$ 0,77	R$ 17,30	R$ 94,60	IPTU
14290	OLDINO JOSÉ GIGANÓ E MULHER	2002	R$ 41,60	R$ 108,61	R$ 1,53	R$ 34,15	R$ 186,08	IPTU
14300	OLDINO JOSÉ GIGANÓ E MULHER	2002	R$ 41,60	R$ 108,61	R$ 1,52	R$ 34,15	R$ 186,08	IPTU
14310	OLDINO JOSÉ GIGANÓ E MULHER	2002	R$ 41,60	R$ 108,61	R$ 1,52	R$ 34,15	R$ 186,08	IPTU
14320	OLDINO JOSÉ GIGANÓ E MULHER	2002	R$ 41,60	R$ 108,61	R$ 1,53	R$ 34,15	R$ 186,08	IPTU
14350	OLDINO JOSÉ GIGANÓ E MULHER	2002	R$ 43,08	R$ 111,94	R$ 1,57	R$ 35,20	R$ 191,75	IPTU
14360	OLDINO JOSÉ GIGANÓ E MULHER	2002	R$ 43,08	R$ 111,94	R$ 1,57	R$ 35,20	R$ 191,75	IPTU
14370	OLDINO JOSÉ GIGANÓ E MULHER	2002	R$ 43,08	R$ 111,94	R$ 1,57	R$ 35,20	R$ 191,75	IPTU
[illegible]	[illegible]	[illegible]	[illegible]	[illegible]	[illegible]	[illegible]	[illegible]	[illegible]

Continuação Pag. E10

Continuação Pag. E11

5572370	ARY DA SILVA FILHO	2008	252,10	116,59	5,12	24,33	378,06	ALVARÁ
5572180	ELZANGELA ALONÇO DOS REIS	2005	86,24	106,61	1,62	30,85	226,05	ALVARÁ
5572180	ELZANGELA ALONÇO DOS REIS	2007	69,24	93,81	1,51	25,61	190,61	ALVARÁ
5572180	ELZANGELA ALONÇO DOS REIS	2007	77,95	87,75	1,07	28,97	190,91	ALVARÁ
5572180	ELZANGELA ALONÇO DOS REIS	2008	126,57	116,89	5,12	24,63	273,25	ALVARÁ
5592270	CLAUDINEI PACHECO	2006	98,54	138,40	1,72	37,24	275,24	ALVARÁ
5502850	LURDES DALLA COSTA	2005	65,10	101,57	1,65	25,49	156,39	ALVARÁ
5502850	LURDES DALLA COSTA	2006	65,55	85,56	1,82	24,51	181,39	ALVARÁ
5572850	LURDES DALLA COSTA	2007	74,45	78,91	1,84	23,30	192,79	ALVARÁ
5572490	MARIA DE LURDES DE ARAÚJO	2005	84,90	106,17	1,92	30,26	205,29	ALVARÁ
5522490	MARIA DE LURDES DE ARAÚJO	2006	90,38	94,54	1,00	20,39	197,94	ALVARÁ
5522490	MARIA DE LURDES DE ARAÚJO	2007	73,60	80,71	1,91	23,50	152,03	ALVARÁ
5502310	ESCRITÓRIO CONTÁBIL VADALOSSO	2005	52,80	139,55	2,43	35,56	237,54	ALVARÁ
5512310	ESCRITÓRIO CONTÁBIL VADALOSSO	2006	96,52	116,75	3,32	41,55	248,22	ALVARÁ
5512310	ESCRITÓRIO CONTÁBIL VADALOSSO	2007	81,70	109,44	2,40	23,29	226,13	ALVARÁ
5512310	ESCRITÓRIO CONTÁBIL VADALOSSO	2008	170,47	150,32	3,19	26,29	350,79	ALVARÁ
5541360	VALÉRIO FERNANDES AUTO MECÂNICA	2005	110,47	121,70	5,24	51,36	296,97	ALVARÁ
5540910	VALÉRIO FERNANDES AUTO MECÂNICA	2006	114,12	135,56	4,17	47,43	317,51	ALVARÁ
5540910	VALÉRIO FERNANDES AUTO MECÂNICA	2007	120,36	132,67	3,01	48,20	305,35	ALVARÁ
5540910	VALÉRIO FERNANDES AUTO MECÂNICA	2008	270,57	140,45	6,89	49,84	476,45	ALVARÁ
5540350	ANTONIO MARGUTTI	2006	74,09	102,90	3,99	38,56	218,42	ALVARÁ
5540370	AUTO CHAPEAÇÃO ARAÚJO	2005	80,46	137,15	2,40	34,29	254,31	ALVARÁ
5540830	AUTO CHAPEAÇÃO ARAÚJO	2006	86,48	105,50	2,76	20,73	215,10	ALVARÁ
5540830	AUTO CHAPEAÇÃO ARAÚJO	2007	70,35	107,49	2,38	38,80	219,25	ALVARÁ
5540830	AUTO CHAPEAÇÃO ARAÚJO	2008	352,47	265,10	7,62	39,65	664,47	ALVARÁ
5540900	KACHI TREVISAN	2006	215,33	241,34	5,99	81,50	394,35	ALVARÁ
5540980	LEONEL SPERA TRANSPORTES	2007	78,13	88,60	2,09	74,91	199,61	ALVARÁ
5540980	LEONEL SPERA TRANSPORTES	2008	158,40	119,04	3,26	24,61	305,37	ALVARÁ
5541090	M. SERRA & V. MASSAFFI LTDA - ME	2005	73,34	127,21	2,52	26,83	249,22	ALVARÁ
5541090	M. SERRA & V. MASSAFFI LTDA - ME	2006	82,44	110,12	2,27	31,05	226,08	ALVARÁ
5541310	SILVA & MURARI LTDA	2005	70,03	117,45	2,38	33,73	223,59	ALVARÁ
5541310	SILVA & MURARI LTDA	2006	74,15	100,05	2,34	27,93	204,16	ALVARÁ
5541310	SILVA & MURARI LTDA	2007	78,12	88,60	2,06	24,92	193,59	ALVARÁ
5541700	ELCATUR EMP. UNIÃO CIVIL TURISMO	2006	390,61	344,71	9,08	124,19	802,56	ALVARÁ
5541700	ELCATUR EMP. UNIÃO CIVIL TURISMO	2007	347,50	314,13	9,17	130,81	840,56	ALVARÁ
5541150	ADELAR TURATTO	2005	138,47	176,13	4,19	43,54	344,80	ALVARÁ
5541150	ADELAR TURATTO	2006	135,47	155,55	4,12	44,40	333,50	ALVARÁ
5541150	ADELAR TURATTO	2007	151,54	147,82	4,00	54,75	416,69	ALVARÁ
5541350	GABRIEL LAMBECK	2005	96,75	140,07	2,51	40,41	244,66	ALVARÁ
5541350	GABRIEL LAMBECK	2006	80,46	111,19	2,49	34,21	246,44	ALVARÁ
5541350	GABRIEL LAMBECK	2007	85,53	116,34	2,52	30,41	235,64	ALVARÁ
5541350	GABRIEL LAMBECK	2008	158,43	136,30	3,70	18,25	320,75	ALVARÁ
5541640	FABIANA MARIA ACCORDI	2005	526,08	730,62	16,07	255,75	1.701,56	ALVARÁ
5541640	FABIANA MARIA ACCORDI	2006	569,29	810,39	16,83	231,44	1.623,44	ALVARÁ
5541640	FABIANA MARIA ACCORDI	2007	625,41	719,36	16,50	169,43	1.503,74	ALVARÁ
5541810	JOSÉ MIECE KOSWSKI	2007	135,45	150,62	3,57	43,30	305,81	ALVARÁ
5541810	JOSÉ MIECE KOSWSKI	2008	158,47	136,30	3,71	28,25	326,75	ALVARÁ
5542040	GILBERTO MACHADO TRANSPORTES	2006	130,41	119,04	3,29	24,61	285,37	ALVARÁ
5542040	A. N. L. TRANSPORTES	2007	78,12	88,60	2,06	24,91	193,69	ALVARÁ
5542340	TRANSP. MAQ. PESADAS SARTORETTO	2006	138,40	119,05	3,25	24,62	285,37	ALVARÁ
5542410	GIRO TRANSPORTES	2008	138,40	119,04	3,30	24,67	285,37	ALVARÁ
5542710	SIDEMAR JOÃO FETHA	2005	53,17	100,81	1,65	20,40	175,34	ALVARÁ
5542710	SIDEMAR JOÃO FETHA	2006	85,58	53,84	1,61	24,91	171,98	ALVARÁ
5542710	SIDEMAR JOÃO FETHA	2007	69,48	78,30	1,63	22,10	172,38	ALVARÁ
5542710	SIDEMAR JOÃO FETHA	2008	138,40	119,04	3,36	24,57	285,37	ALVARÁ
5542820	S. A. RAMOS & CIA LTDA	2004	85,25	120,45	-	38,81	230,57	ALVARÁ
5542820	S. A. RAMOS & CIA LTDA	2006	72,16	144,50	1,60	40,15	245,04	ALVARÁ
5543000	TRANSPASSAGENS [illegible] LTDA	2008	138,40	119,01	3,32	24,57	285,37	ALVARÁ
5543010	W & L SERV. MED. E PSICOLÓGICO	2005	125,80	146,75	1,40	12,55	290,50	ALVARÁ
5543010	W & L SERV. MED. E PSICOLÓGICO	2006	116,30	108,75	5,17	42,15	272,78	ALVARÁ
5543150	CLAUDINEI F. DEL TRANSPORTES	2005	74,16	109,05	2,04	20,03	204,18	ALVARÁ
5543150	CLAUDINEI F. DEL TRANSPORTES	2006	75,75	86,60	2,06	17,51	193,09	ALVARÁ
5543150	CLAUDINEI F. DEL TRANSPORTES	2008	136,40	119,04	3,26	24,67	285,37	ALVARÁ
5543350	VIAÇÃO SULA TRANSP. TURISMO LTDA	2005	703,36	122,37	2,62	107,81	855,58	ALVARÁ
5543350	VIAÇÃO SULA TRANSP. TURISMO LTDA	2007	150,17	374,49	5,31	115,36	498,50	ALVARÁ
5543390	[illegible]	2005	13,80	23,45	0,40	6,35	42,11	ALVARÁ
5543590	LUCIA GOMES DA SILVA	2007	45,12	128,94	2,07	30,46	206,34	ALVARÁ
5543750	CLÍNICA DE SAÚDE INF. MULHER LTDA	2005	45,36	69,87	1,27	20,06	134,29	ALVARÁ
5543750	CLÍNICA DE SAÚDE INF. MULHER LTDA	2006	30,90	112,29	1,49	54,02	249,41	ALVARÁ
5543750	CLÍNICA DE SAÚDE INF. MULHER LTDA	2007	85,52	108,44	2,57	30,96	226,84	ALVARÁ
5543850	EDRO PEVARIN JUNIOR	2005	85,74	106,91	1,55	20,85	205,05	ALVARÁ
5543850	EDRO PEVARIN JUNIOR	2007	70,86	92,75	1,92	27,07	190,40	ALVARÁ
5741030	L.A. PIREZ E LICITAS	2005	136,51	124,61	3,19	25,55	289,75	ALVARÁ
5781020	FABRÍCIO [illegible] GRACIANI	2005	655,57	553,09	15,45	126,66	1.351,95	ALVARÁ
5781840	R.M. SANTOS - RESTAURANTE	2008	155,40	124,97	3,19	26,55	310,40	ALVARÁ
5781290	ADÃO CARLOS [illegible]	2008	33,87	26,34	0,77	5,56	65,84	ALVARÁ
5781810	[illegible]	2005	1.089,70	1.718,81	31,25	407,55	3.357,67	ALVARÁ
5781840	[illegible] DA SILVA	2005	216,50	364,71	7,17	110,06	760,65	ALVARÁ
5781840	GRACIA SILVESTRO	2006	275,12	416,62	5,30	106,59	858,87	ALVARÁ
5810170	ROSA TEREZ [illegible]	2006	34,30	-	-	-	34,30	ALVARÁ

TOTAL R$ 91.850,13

DÉBITOS POR CONTRIBUINTE

DÉBITOS - CADASTRO AVULSO

CADASTRO	CONTRIBUINTE	ANO/DÉBITO	R$ PRINCIPAL	JUROS	MULTA	CORREÇÃO	TOTAL	DÍVIDA
670	ALCIDES ACCORDI	2000	19,71	19,80	-	22,35	72,51	TAXAS
650	ALCIDES ACCORDI	2001	19,83	25,22	-	22,00	70,05	TAXAS
660	ALCIDES ACCORDI	2001	19,53	25,40	-	21,75	72,52	TAXAS
640	ALCIDES ACCORDI	2002	19,12	28,05	-	16,85	64,15	TAXAS
640	ALCIDES ACCORDI	2002	19,87	23,04	-	16,00	65,47	TAXAS
660	ALCIDES ACCORDI	2003	19,87	28,14	-	15,15	64,13	TAXAS
650	ALCIDES ACCORDI	2003	19,82	24,27	-	15,01	61,10	TAXAS
660	ALCIDES ACCORDI	2004	19,82	24,30	-	14,21	61,03	TAXAS
630	ALCIDES ACCORDI	2004	11,16	25,45	-	12,90	56,48	TAXAS
550	ALCIDES ACCORDI	2004	21,10	21,00	-	12,41	55,11	TAXAS
580	ALCIDES ACCORDI	2004	21,13	21,15	-	12,00	56,19	TAXAS
520	ALCIDES ACCORDI	2005	21,13	22,50	-	9,67	53,51	TAXAS
640	ALCIDES ACCORDI	2006	21,00	12,41	-	9,21	39,75	TAXAS
570	ALCIDES ACCORDI	2006	21,13	22,00	-	9,37	52,51	TAXAS
600	ALCIDES ACCORDI	2006	55,51	33,55	-	20,65	105,84	TAXAS
590	ALCIDES ACCORDI	2006	21,65	14,52	-	[illegible]	39,53	TAXAS
610	ALCIDES ACCORDI	2006	24,00	23,74	-	9,64	56,03	TAXAS
670	ALCIDES ACCORDI	2007	21,63	24,32	-	3,62	55,35	TAXAS
5650	[illegible]	2007	50,12	56,23	-	12,42	118,56	[illegible]
22800	[illegible]	2006	3,00	2,22	-	6,01	11,43	[illegible]
27130	[illegible] CARLOS HOFFMANN	2005	285,01	370,53	7,08	59,17	773,16	[illegible]
27590	VANILDO MASCHIO	[illegible]	139,54	150,55	-	42,85	320,75	[illegible]
27560	A. L. DANIEL & CIA LTDA ME	2007	50,00	56,05	-	15,34	121,39	[illegible]
27590	[illegible]	2007	55,07	77,24	-	11,05	[illegible]	[illegible]
27590	[illegible]	2007	45,07	40,84	-	10,25	[illegible]	[illegible]
25100	[illegible]	[illegible]	50,10	45,94	-	8,16	105,51	[illegible]
25470	[illegible]	[illegible]	15,10	13,16	-	5,85	42,54	[illegible]
31250	[illegible]	[illegible]	190,25	106,65	[illegible]	61,19	401,10	[illegible]
32070	ROBERTO [illegible] DA SILVA	2007	50,21	106,27	2,45	23,30	[illegible]	[illegible]
32780	[illegible] MONTEIRO	2007	54,01	106,34	2,50	20,17	[illegible]	[illegible]
[illegible]	ROBERTO [illegible] DA SILVA	[illegible]	[illegible]	[illegible]	[illegible]	[illegible]	[illegible]	[illegible]
[illegible]	[illegible]	[illegible]	[illegible]	[illegible]	[illegible]	[illegible]	[illegible]	[illegible]
36750	[illegible]	2008	61,53	57,02	-	10,14	[illegible]	[illegible]
41070	[illegible]	2005	120,65	96,57	-	21,51	238,53	[illegible]
41070	[illegible]	2005	15,50	16,75	-	5,02	[illegible]	[illegible]
41430	[illegible]	2005	45,00	31,57	-	0,58	[illegible]	[illegible]
41930	[illegible]	2008	551,65	705,07	22,01	127,20	1.857,13	[illegible]
41940	[illegible]	2008	551,65	715,00	22,01	[illegible]	1.657,15	[illegible]
41940	[illegible]	2008	551,65	705,02	22,01	[illegible]	1.657,15	[illegible]
41940	[illegible]	2009	211,04	170,05	5,40	[illegible]	447,14	[illegible]

TOTAL R$ 15.237,74

DÍVIDAS POR CONTRIBUINTE

DÉBITOS - ITR

CADASTRO	CONTRIBUINTE	ANO/DÉBITO	R$ PRINCIPAL	JUROS	MULTA	CORREÇÃO	TOTAL	DÍVIDA
41350	NOELI GOMES BRANDÃO E OUTROS	2008	140,00	[illegible]	-	-	140,00	ITR
41350	NOELI GOMES BRANDÃO E OUTROS	2009	355,00	-	-	-	355,00	ITR
41350	NOELI GOMES BRANDÃO E OUTROS	2010	550,00	-	-	-	550,00	ITR
41350	NOELI GOMES BRANDÃO E OUTROS	2011	600,00	-	-	-	600,00	ITR
41350	NOELI GOMES BRANDÃO E OUTROS	2012	190,00	-	-	-	190,00	ITR
41350	NOELI GOMES BRANDÃO E OUTROS	2013	400,00	-	-	-	400,00	ITR
35630	[illegible]	2005	44,00	-	-	-	44,00	ITR
41800	[illegible]	2006	420,00	-	-	-	420,00	ITR
41800	[illegible]	2006	420,00	-	-	-	420,00	ITR
35840	[illegible]	2007	190,00	-	-	-	190,00	ITR
25551	[illegible]	2006	42,00	46,40	-	25,56	113,96	ITR
41770	[illegible]	2008	320,00	201,58	-	51,49	633,00	ITR
25128	[illegible]	2007	7.470,00	9.317,57	-	2.569,51	20.328,50	ITR
10040150	[illegible]	2004	410,50	-	-	-	410,50	ITR
10040150	[illegible]	2004	175,00	-	-	-	175,00	ITR
10040150	[illegible]	2007	100,00	-	-	-	100,00	ITR
25210	[illegible]	2007	130,00	299,10	-	60,27	489,38	ITR
25210	[illegible]	2007	136,00	310,10	-	60,37	506,46	ITR

TOTAL R$ 23.406,19

DÍVIDAS POR CONTRIBUINTE

DÉBITOS - ISSQN

CADASTRO	CONTRIBUINTE	ANO/DÉBITO	R$ PRINCIPAL	JUROS	MULTA	CORREÇÃO	TOTAL	DÍVIDA
30440	[illegible] SERVIÇOS DO BRASIL LTDA	2007	139,62	122,68	-	36,33	298,73	ISSQN
30790	[illegible] SERVIÇOS DO BRASIL LTDA	2007	12,09	13,09	-	3,85	28,96	ISSQN
30790	EMPR. BRASIL. CORREIOS TELÉGRAFOS	2007	7,73	-	-	-	7,73	ISSQN
25790	[illegible]	2007	79,10	88,47	-	22,67	191,34	ISSQN
5540730	ROSANE [illegible]	2004	1.260,00	1.101,50	-	339,67	2.650,79	ISSQN
5541040	[illegible] LTDA	2004	260,00	620,00	-	125,58	1.016,41	ISSQN
5540520	[illegible]	2002	223,97	592,57	-	139,30	1.005,84	ISSQN
5540520	[illegible]	2003	223,59	550,27	-	176,74	943,42	ISSQN
5540520	[illegible]	2004	261,90	522,46	-	56,10	892,42	ISSQN
5540800	ARMAZÉNS GERAIS [illegible]	2002	527,00	1.495,53	-	370,96	2.443,55	ISSQN
5540800	ARMAZÉNS GERAIS [illegible]	2003	527,00	1.485,36	-	451,47	2.394,84	ISSQN
5540960	JOSÉ DA SILVA	[illegible]	[illegible]	446,45	-	[illegible]	[illegible]	ISSQN

5540940	JOSÉ DA SILVA	2003	226,25	476,62	-	132,97	836,24	ISSQN
5542710	SIDEMAR JOÃO FETHA	2003	51,79	179,26	-	70,75	301,79	ISSQN
5542710	SIDEMAR JOÃO FETHA	2004	58,11	111,99	-	54,32	224,42	ISSQN
5540240	JOSÉ MIECE KOSWSKI	2003	64,00	183,22	-	51,75	298,97	ISSQN
5540240	JOSÉ MIECE KOSWSKI	2004	64,00	133,57	-	49,71	247,28	ISSQN
5541640	FABIANA MARIA ACCORDI	2002	400,02	1.172,13	-	1.570,62	2.103,05	ISSQN
5541640	FABIANA MARIA ACCORDI	2003	370,01	1.062,91	-	308,87	1.811,69	ISSQN
5541300	GABRIEL LAMBECK	2003	40,40	115,15	-	57,51	213,15	ISSQN
5541300	GABRIEL LAMBECK	2004	70,40	165,74	-	54,02	290,17	ISSQN
5541300	GABRIEL LAMBECK	2004	71,75	154,54	-	47,29	273,60	ISSQN
5541150	ADELAR TURATTO	2002	202,40	255,41	-	80,65	447,50	ISSQN
5541310	SILVA & MURARI LTDA	2003	17,02	122,52	-	40,22	179,67	ISSQN
5541310	SILVA & MURARI LTDA	2004	65,25	125,11	-	39,61	145,59	ISSQN
5541850	E. NONINO [illegible]	2003	44,87	125,11	-	34,52	155,79	ISSQN
5541850	E. NONINO [illegible]	2004	50,75	69,85	-	32,03	179,35	ISSQN
5541810	[illegible] & CIA LTDA	2004	58,00	103,85	-	34,13	204,55	ISSQN
5541830	AUTO CHAPEAÇÃO ARAÚJO	2002	16,93	135,70	-	54,37	216,50	ISSQN
5540830	AUTO CHAPEAÇÃO ARAÚJO	2003	68,76	157,64	-	51,29	275,28	ISSQN
5540830	AUTO CHAPEAÇÃO ARAÚJO	2004	73,40	136,41	-	44,51	256,43	ISSQN
5523340	ESCRITÓRIO CONTÁBIL VADALOSSO	2004	76,12	147,81	-	45,34	269,27	ISSQN
5523160	MARIA DE LURDES DE ARAÚJO	2004	61,62	109,65	-	39,43	210,73	ISSQN
5502850	LURDES DALLA COSTA	2004	58,03	132,61	-	34,71	224,35	ISSQN
5592270	CLAUDINEI PACHECO	2004	76,63	151,90	-	38,54	267,07	ISSQN
5572180	ELZANGELA ALONÇO DOS REIS	2002	53,76	126,73	-	43,97	224,43	ISSQN
5572180	ELZANGELA ALONÇO DOS REIS	2003	53,76	127,33	-	40,11	222,20	ISSQN
5572180	ELZANGELA ALONÇO DOS REIS	2004	60,90	118,71	-	30,10	215,18	ISSQN
5572370	ARY DA SILVA FILHO	2002	55,56	136,75	-	41,74	234,43	ISSQN
5572370	ARY DA SILVA FILHO	2003	59,76	127,37	-	41,79	227,45	ISSQN
5572370	ARY DA SILVA FILHO	2004	10,50	118,23	-	40,24	211,06	ISSQN
5591910	AMARILDO BATISTA	2002	57,60	146,51	-	47,24	251,16	ISSQN
5591910	AMARILDO BATISTA	2004	65,25	126,71	-	38,61	230,57	ISSQN
5522810	SIDEMAR JOÃO FETHA	2002	57,60	146,51	-	47,05	251,16	ISSQN
5521570	[illegible]	2003	57,60	146,51	-	47,05	251,16	ISSQN
5521570	[illegible]	2004	65,25	136,71	-	49,50	250,57	ISSQN
5591400	[illegible] RODRIGO	2002	51,50	130,24	-	40,53	221,27	ISSQN
5521560	SOELI BASTOS DOS SANTOS	2002	51,20	130,45	-	30,29	200,54	ISSQN
5521560	SOELI BASTOS DOS SANTOS	2003	51,20	128,51	-	20,20	200,73	ISSQN
5521560	SOELI BASTOS DOS SANTOS	2003	51,20	131,29	-	35,23	217,75	ISSQN
5521560	SOELI BASTOS DOS SANTOS	2004	58,70	133,84	-	49,34	241,95	ISSQN
5521100	[illegible]	2002	51,10	130,24	-	41,53	222,87	ISSQN
5521100	[illegible]	2003	51,20	121,15	-	39,29	211,75	ISSQN
5521100	[illegible]	2004	58,00	110,65	-	36,37	204,59	ISSQN
5521170	NELSON ALCIDIO LAZZARIN	2003	56,85	139,43	-	45,17	240,54	ISSQN
5521170	NELSON ALCIDIO LAZZARIN	2004	16,75	129,53	-	39,47	185,69	ISSQN
5520910	[illegible]	2004	58,00	151,63	-	35,32	204,95	ISSQN
5540694	[illegible] BONATTO	2002	50,53	140,73	-	41,90	233,24	ISSQN
5540430	HOTEL TURIST. DE BOA VISTA LTDA	2003	262,45	1.358,42	-	675,43	3.237,77	ISSQN
5540430	HOTEL TURIST. DE BOA VISTA LTDA	2003	262,45	1.158,20	-	569,46	3.100,71	ISSQN
5540420	C. DARDE - PRESENTES	2004	131,50	157,08	-	53,35	336,64	ISSQN
5540510	MARIA DE BARROS ME	2002	181,25	301,25	-	127,35	611,45	ISSQN
5540400	[illegible] PALOTINA	2004	525,90	740,58	-	574,75	1.342,65	ISSQN
5541440	[illegible] ACCORDI - ME	2003	123,37	797,74	-	116,87	505,97	ISSQN
5541440	[illegible] ACCORDI - ME	2004	276,55	235,05	-	102,07	605,77	ISSQN
5541510	NORGY GRAMEL	2002	121,76	275,30	-	59,33	500,23	ISSQN
5541510	NORGY GRAMEL	2004	101,75	244,49	-	41,50	486,74	ISSQN
5541400	CÉSAR & [illegible] LTDA	2002	140,30	356,12	-	100,02	605,97	ISSQN
5541400	CÉSAR & [illegible] LTDA	2004	118,50	318,77	-	54,30	503,58	ISSQN
5541420	IRACEMA JOSÉ DA ROSA	2004	161,95	312,59	-	65,20	538,72	ISSQN
5541750	[illegible]	2002	122,44	310,09	-	102,43	546,95	ISSQN
5541750	[illegible]	2003	127,41	290,06	-	96,20	516,76	ISSQN
5541750	[illegible]	2004	142,12	275,93	-	80,17	502,12	ISSQN
5541330	[illegible]	2002	122,38	312,57	-	170,35	595,37	ISSQN
5541330	[illegible]	2004	135,10	274,59	-	62,80	541,86	ISSQN
5541070	FERNANDO MOLLON	2004	104,55	261,52	-	29,76	476,16	ISSQN
5541020	VALMOR SEBASTIÃO CARVALHO	2002	115,20	391,02	-	94,13	600,37	ISSQN
5541020	VALMOR SEBASTIÃO CARVALHO	2003	115,20	371,89	-	85,45	470,40	ISSQN
5541020	VALMOR SEBASTIÃO CARVALHO	2004	140,90	310,40	-	74,22	480,12	ISSQN
5540490	JOSÉ DA SILVA	2002	198,40	518,65	-	112,07	890,13	ISSQN
5540530	[illegible] TROPICAL	2002	17,08	112,76	-	77,24	505,27	ISSQN
5540770	NOVAIR SILVESTRO	2002	147,90	372,55	-	120,47	641,58	ISSQN
5540770	NOVAIR SILVESTRO	2003	168,75	322,79	-	98,05	589,34	ISSQN
5540020	ANA REGINA PEDROTTI	2002	129,65	310,52	-	100,38	551,51	ISSQN
5540020	ANA REGINA PEDROTTI	2003	172,94	240,02	-	[illegible]	480,81	ISSQN
5540020	ANA REGINA PEDROTTI	2004	132,30	277,37	-	82,96	491,96	ISSQN
5540700	V. DALLA COSTA & CIA LTDA	2002	135,95	345,32	-	111,58	592,72	ISSQN
5540700	V. DALLA COSTA & CIA LTDA	2003	135,95	324,37	-	105,10	565,42	ISSQN
5540700	V. DALLA COSTA & CIA LTDA	2004	155,15	301,27	-	87,59	543,01	ISSQN
5540210	VOLDEMAR SOMAVILLA	2003	211,90	500,11	-	162,79	874,45	ISSQN
5540210	VOLDEMAR SOMAVILLA	2004	216,25	458,52	-	141,84	816,61	ISSQN
5520950	MATEUS GOMES	2004	75,90	142,74	-	42,40	255,39	ISSQN
5510310	NELSON NUNES - CARNES	2004	103,75	280,94	-	81,20	485,74	ISSQN
5751020	JOSÉ ANTONIO CANALLE	2002	103,64	285,72	-	68,66	457,91	ISSQN
5751050	JOSÉ ANTONIO CANALLE	2003	103,53	225,09	-	86,89	415,70	ISSQN
5521620	FACEMA JOSÉ DA ROSA	2004	35,33	70,45	-	21,35	133,08	ISSQN
5521320	PEDRO NOVACK	2002	135,24	270,24	-	46,79	453,27	ISSQN
5521320	PEDRO NOVACK	2003	133,24	251,11	-	51,53	413,98	ISSQN
5521320	PEDRO NOVACK	2004	120,55	252,50	-	31,20	405,24	ISSQN

TOTAL R$ 56.440,37

CI-1134436-E14

MUNICÍPIO DE PALOTINA
Rua Aldir Pedron, 898 - Centro, Palotina - Estado do Paraná - CEP 85950-000
CNPJ: 76.208.487/0001-64

REPUBLICADO
TERMO ADITIVO Nº 01 DE VALOR À ATA DE REGISTRO Nº 018/2014

Pelo presente Termo Aditivo que fazem entre si, de um lado como **MUNICÍPIO** o Município de Palotina, pessoa jurídica de direito público interno, inscrito no CNPJ sob o nº 76.208.487/0001-64, com endereço à Rua Aldir Pedron, nº 898, Palotina, Paraná, representado por seu Prefeito Municipal, **SR. JUCENIR LEANDRO STENTZLER**, brasileiro, portador da cédula de identidade RG nº 5.559.107-6-SSP-PR, cadastrado no CPF nº 778.829.051-91, residente e domiciliado à Avenida Presidente Kennedy, nº 1353, nesta cidade de Palotina, Estado do Paraná, CEP 85.950-000, e de outro lado a empresa **EXPRESSO PRINCESA DOS CAMPOS S.A.**, pessoa jurídica de direito privado, inscrita no CNPJ sob o nº **80.227.796/0001-59**, Inscrição Estadual nº **5904816-72** e municipal nº 1793, com sede à Avenida [illegible], nº 861, [illegible], 42-3220-3700, cidade de Ponta Grossa, estado do Paraná, CEP 84015-959 neste ato representado pelo **Sr. FLORISVALDO AP. HUDINIK**, Diretor presidente, portador da cédula de identidade nº 10.261.992-7-SSP-SP e inscrito no CPF sob o nº 016.120.278-30, residente e domiciliado à Rua Alcides da Silva Rocha, Nº 191, Jardim [illegible], cidade de Ponta Grossa, estado do Paraná, CEP 84030-010, a seguir denominado **DETENTORA**, tem entre si certo o presente termo aditivo à **Ata de Registro nº 018/2014**, nos termos da Lei nº 8.666/93 de 21 de Junho de 1.993 e legislação pertinente, o fazendo pelas cláusulas e condições seguintes conforme **PREGÃO Nº 006/2014**, cujo objeto deste termo contratual é **CONTRATAÇÃO DE EMPRESA PARA PRESTAÇÃO DE SERVIÇOS EM RESERVA DE PASSAGENS, EMISSÃO DE BILHETES E A SEREM UTILIZADOS EM PROGRAMAS SOCIAIS DO MUNICÍPIO, POR MUNÍCIPES EM TRATAMENTO DE SAÚDE E VIAGENS A SERVIÇO PELOS SERVIDORES MUNICIPAIS LOTADOS NAS DIVERSAS SECRETARIAS DESTA MUNICIPALIDADE**, a serem empenhadas nas seguintes dotações orçamentárias:

[illegible]

Cláusula Primeira: [illegible] 7,25% para os serviços de característica rodoviária e 4,94% para os serviços de característica metropolitana conforme **OFÍCIO CIRCULAR 001/2014-CTRC/DOP**. Sendo assim o valor unitário dos itens da presente **Ata de Registro nº 018/2014**, presentes no Edital do **Pregão 006/2014**, nos termos do Parágrafo 1º do artigo 65 da Lei nº 8.666/93 [illegible], conforme descrito abaixo:

Passam de:

Item	Descrição	Valor Unit.
[illegible]	[illegible]	[illegible]

Para:

Item	Descrição	Novo Valor Unit.
[illegible]	[illegible]	[illegible]

Cláusula Segunda: As demais cláusulas permanecem inalteradas.

Palotina, 11 de junho de 2014.

JUCENIR LEANDRO STENTZLER
PREFEITO DE PALOTINA
MUNICÍPIO

EXPRESSO PRINCESA DOS CAMPOS S/A.
Sr. FLORISVALDO AP. HUDINIK
DIRETOR PRESIDENTE
DETENTORA

EXPRESSO PRINCESA DOS CAMPOS S/A
Sr. ALEXANDRE GUTIN
SÓCIO COMERCIAL
DETENTORA

TESTEMUNHAS:
1. ____________________
NOME/RG
2. ____________________
NOME/RG

CI1134441-E14

MUNICÍPIO DE PALOTINA
Rua Aldir Pedron, 898 – Centro, Palotina – Estado do Paraná.
CEP: 85950-000 CNPJ: 76.208.487/0001-64

DECRETO Nº 8.011

O Prefeito do Município de Palotina, Estado do Paraná, no uso de suas atribuições legais e devidamente autorizado pela Lei Municipal nº 3.497, de 13 de dezembro de 2013,

D E C R E T A:

Art. 1º Fica aberto ao Orçamento do Poder Executivo Municipal, exercício 2014, um Crédito Adicional Suplementar, autorizado pelo artigo 10, da Lei Municipal nº 3.497, de 13 de dezembro de 2013, no valor de R$ 44.000,00 (quarenta e quatro mil reais) para reforço das seguintes dotações orçamentárias:

0200	PODER EXECUTIVO		
02001	GOVERNO MUNICIPAL		
02001.0412200022.004	ADMINISTRAÇÃO SUPERIOR DO MUNICÍPIO		
3.1.90.13.00.00	Obrigações Patronais	R$	7.000,00
Fonte:	000.01.07.00.00 - Recursos Ordinários - Livres		
02002	SECRETARIA MUNICIPAL DE ADMINISTRAÇÃO		
02002.2884600022.065	ENCARGOS COM OUTROS ENTES DA FEDERAÇÃO		
3.1.91.13.00.00	Obrigações Patronais	R$	3.500,00
Fonte:	000.01.07.00.00 – Recursos Ordinários - Livres		
02003	SECRETARIA MUNICIPAL DE FINANÇAS		
02003.0412300022.009	MANUTENÇÃO DA SECRETARIA MUN. DE FINANÇAS		
3.1.90.13.00.00	Obrigações Patronais	R$	2.500,00
Fonte:	000.01.07.00.00 – Recursos Ordinários - Livres		
02007	SECRETARIA MUNICIPAL DE ESPORTES		
02007.2781200082.064	MANUTENÇÃO DA SECRETARIA MUNICIPAL DE ESPORTE		
3.1.91.13.00.00	Obrigações Patronais	R$	2.500,00
Fonte:	000.01.07.00.00 – Recursos Ordinários - Livres		
02008	SECRETARIA MUN. DE TRANSPORTES E OBRAS PÚBLICAS		
02008.0412200112.008	MANUT. DA SECRETARIA MUN. DE TRANSPORTES E OBRAS PÚBLICAS		
3.1.90.11.00.00	Vencimentos e Vantagens Fixas – Pessoal Civil	R$	8.500,00
3.1.91.13.00.00	Obrigações Patronais	R$	2.500,00
Fonte:	000.01.07.00.00 – Recursos Ordinários - Livres		
02014	SECRETARIA MUNICIPAL DE ASSISTÊNCIA SOCIAL		
02014.0824300106.002	MANUTENÇÃO DAS ATIVIDADES DO CONSELHO TUTELAR		
3.1.90.11.00.00	Vencimentos e Vantagens Fixas – Pessoal Civil	R$	1.500,00
3.1.90.13.00.00	Obrigações Patronais	R$	3.000,00
Fonte:	000.01.07.00.00 – Recursos Ordinários - Livres		
02014.0824400102.010	MANUTENÇÃO DAS ATIVID. DA SECRETARIA MUN. DE ASSISTÊNCIA SOCIAL		
3.1.90.13.00.00	Obrigações Patronais	R$	13.000,00
Fonte:	000.01.07.00.00 – Recursos Ordinários - Livres		
	TOTAL	**R$**	**44.000,00**

Art. 2º - Servirá de recursos para a cobertura do Crédito Adicional Suplementar, de que trata artigo anterior, de acordo com o Artigo 43, Inciso III da Lei 4.320/64, recursos provenientes da anulação parcial/total da seguinte dotação orçamentária:

0200	PODER EXECUTIVO		
02001	GOVERNO MUNICIPAL		
02001.0412200022.004	ADMINISTRAÇÃO SUPERIOR DO MUNICÍPIO		
3.3.90.33.00.00	Passagens e Desp. c/ Locomoção	R$	7.000,00
Fonte:	000.01.07.00.00 – Recursos Ordinários - Livres		
02002	SECRETARIA MUNICIPAL DE ADMINISTRAÇÃO		
02002.2884600022.065	ENCARGOS COM OUTROS ENTES DA FEDERAÇÃO		
3.3.90.30.00.00	Material de Consumo	R$	3.500,00
Fonte:	000.01.07.00.00 – Recursos Ordinários - Livres		
02003	SECRETARIA MUNICIPAL DE FINANÇAS		
02003.0412300022.009	MANUTENÇÃO DA SECRETARIA MUN. DE FINANÇAS		
3.1.91.13.00.00	Obrigações Patronais	R$	1.000,00
3.3.90.14.00.00	Diárias – Pessoal Civil	R$	1.500,00
Fonte:	000.01.07.00.00 – Recursos Ordinários - Livres		
02007	SECRETARIA MUNICIPAL DE ESPORTES		
02007.2781200082.064	MANUTENÇÃO DA SECRETARIA MUNICIPAL DE ESPORTE		
3.3.90.32.00.00	Material, Bem ou Serviço p/ Distribuição Gratuita	R$	1.000,00
3.3.90.36.00.00	Outros Serv. de Terceiros – Pessoa Física	R$	1.500,00
Fonte:	000.01.07.00.00 – Recursos Ordinários - Livres		
02008	SECRETARIA MUN. DE TRANSPORTES E OBRAS PÚBLICAS		
02008.0412200112.008	MANUT. DA SECRETARIA MUN. DE TRANSPORTES E OBRAS PÚBLICAS		
3.1.90.13.00.00	Obrigações Patronais	R$	8.500,00
3.3.90.30.00.00	Material de Consumo	R$	2.500,00
Fonte:	000.01.07.00.00 – Recursos Ordinários - Livres		
02014	SECRETARIA MUNICIPAL DE ASSISTÊNCIA SOCIAL		
02014.0824300106.002	MANUTENÇÃO DAS ATIVIDADES DO CONSELHO TUTELAR		
3.1.91.13.00.00	Obrigações Patronais	R$	500,00
3.3.90.14.00.00	Diárias – Pessoal Civil	R$	1.000,00
3.3.90.30.00.00	Material de Consumo	R$	3.000,00
Fonte:	000.01.07.00.00 Recursos Ordinários - Livres		
02014.0824400102.010	MANUTENÇÃO DAS ATIVID. DA SECRETARIA MUN. DE ASSISTÊNCIA SOCIAL		
3.1.90.11.00.00	Vencimentos e Vantagens Fixas - Pessoal Civil	R$	13.000,00
Fonte:	000.01.07.00.00 – Recursos Ordinários - Livres		
	TOTAL	**R$**	**44.000,00**

Art. 3º - Este decreto entra em vigor na data de sua publicação.

Paço Municipal "Luiz Ângelo De Carli"
Em, 18 de junho de 2014.

JUCENIR LEANDRO STENTZLER
Prefeito Municipal

REGISTRE-SE E PUBLIQUE-SE

DIOGO CELUPPI
Secretário M. de Administração

CI1134439-E14

MUNICÍPIO DE PALOTINA
Rua Aldir Pedron, 898 – Centro, Palotina – Estado do Paraná.
CEP: 85950-000 CNPJ: 76.208.487/0001-64

DECRETO Nº 8.010

O Prefeito do Município de Palotina, Estado do Paraná, no uso de suas atribuições legais e devidamente autorizado pela Lei Municipal nº 3.669, de 17 de junho de 2014,

D E C R E T A:

Art. 1º Fica o Poder Executivo Municipal autorizado a abrir ao Orçamento Geral do Município, exercício 2014, um Crédito Adicional Suplementar, no valor de R$ 12.000,00 (doze mil reais), destinados à suplementação de elemento de despesa, conforme segue:

0200	PODER EXECUTIVO		
02002	SECRETARIA MUNICIPAL DE ADMINISTRAÇÃO		
02002.0412200022.005	MANUTENÇÃO DA SECRETARIA MUN. DE ADMINISTRAÇÃO		
3.3.90.91.00.00	Sentenças Judiciais	R$	12.000,00
Fonte:	000.01.07.00.00 – Recursos Ordinários Livres		
	TOTAL	**R$**	**12.000,00**

Art. 2º - Servirá de recursos para a cobertura do Crédito Adicional Suplementar, de que trata artigo anterior, de acordo com o Artigo 43, Inciso I da Lei 4.320/64, recursos provenientes de superávit financeiro de exercícios anteriores, conforme demonstrado a seguir:

I – Superávit Financeiro de Exercícios Anteriores

FONTE	DESCRIÇÃO		VALOR
000.01.07.00.00	Recursos Ordinários Livres	R$	12.000,00
	TOTAL	**R$**	**12.000,00**

Art. 3º - Este decreto entra em vigor na data de sua publicação.

Paço Municipal "Luiz Ângelo De Carli"
Em, 17 de junho de 2014.

JUCENIR LEANDRO STENTZLER
Prefeito Municipal

REGISTRE-SE E PUBLIQUE-SE

DIOGO CELUPPI
Secretário M. de Administração

REPUBLICADO POR INCORREÇÃO

CI1134438-E14

MUNICÍPIO DE MARIPÁ
ESTADO DO PARANÁ
Rua Luiz de Camões, 437 - CEP 86955-000 - Fone/Fax: (44) 3687-1262
e-mail: governo@maripa.pr.gov.br / site: www.maripa.pr.gov.br
CNPJ 95.583.571/0001-02

AVISO DE LICITAÇÃO

TOMADA DE PREÇOS N. º 010/2014

O **MUNICÍPIO DE MARIPÁ**, Estado do Paraná, Comunica aos interessados que fará realizar licitação na modalidade acima, visando à **Contratação de Empresa especializada para realizar instalação de luminárias no Trevo do Acesso ao distrito de Pérola Independente no Município de Maripá** – PR, conforme memorial descritivo, especificações técnicas, projetos, e especificações no Edital.

- **Tipo de Licitação:** Menor Preço no regime de Empreitada por Preço **Global**
- **Data de abertura dos Envelopes: 08/07/2014**
- **Horário da sessão:** 09h00min
- **Local:** Sala de Reuniões do Paço Municipal

O Edital estará disponível no site www.maripa.pr.gov.br ou poderá ser obtido junto ao Departamento de Compras desta Município, situada a Rua Luiz de Camões, 437 – Maripá – PR, no horário de expediente, de segunda a sexta-feira, e mediante solicitação para o e-mail compras@maripa.pr.gov.br

PUBLIQUE-SE

Maripá PR, 18 de junho de 2014

Anita Rudiger Jordan
Presidente - Port. 003/2014
Comissão Permanente de Licitações

CI1134454-E14

MUNICÍPIO DE MARIPÁ
ESTADO DO PARANÁ
Rua Luiz de Camões, 437 - CEP 86955-000 - Fone/Fax: (44) 3687-1262
e-mail: governo@maripa.pr.gov.br / site: www.maripa.pr.gov.br
CNPJ 95.583.571/0001-02

AVISO DE LICITAÇÃO

PREGÃO PRESENCIAL N. º 061/2014

O **MUNICÍPIO DE MARIPÁ**, Estado do Paraná, Comunica aos interessados que fará realizar licitação na modalidade acima, visando à **Contratação de empresa do ramo para Locação, Instalação e Manutenção da Infraestrutura necessária para a realização da 16ª Festa das Orquídeas e do Peixe do Município de Maripá PR**, conforme descrito e especificado no Edital.

- **Tipo de Licitação:** Menor Preço
- **Data de abertura dos Envelopes: 04/07/2014**
- **Horário limite para Protocolo dos Envelopes:** 09h00min
- **Horário da sessão:** 09h00min
- **Local:** Sala de Reuniões no Paço Municipal

O Edital estará disponível no site www.maripa.pr.gov.br, LINK LICITAÇÕES, ou poderá ser obtido junto ao Departamento de Compras deste Município, situada a Rua Luiz de Camões, 437 – Maripá – PR, no horário de expediente, de segunda a sexta-feira, e mediante solicitação para o e-mail compras@maripa.pr.gov.br

Maripá PR, em 18 de junho de 2014

Anita Rudiger Jordan
Pregoeira
Port. 003/2014

CI1134455-E14

MUNICÍPIO DE MARIPÁ
ESTADO DO PARANÁ
Rua Luiz de Camões, 437 - CEP 86955-000 - Fone/Fax: (44) 3687-1262
e-mail: governo@maripa.pr.gov.br / site: www.maripa.pr.gov.br
CNPJ 95.583.571/0001-02

AVISO DE LICITAÇÃO

PREGÃO PRESENCIAL N. º 062/2014

O **MUNICÍPIO DE MARIPÁ**, Estado do Paraná, Comunica aos interessados que fará realizar licitação na modalidade acima, visando à **Contratação de empresa para executar serviços de Vigilância e Segurança privada desarmada nos Eventos: "Escolha da Princesa das Orquídeas e Lançamento da 16ª Festa" que acontece no dia 19 de julho de 2014 e na "16ª Festa das Orquídeas e do Peixe" nos dias 28, 29, 30 e 31 de agosto de 2014 no Município de Maripá PR**, conforme descrito e especificado no Edital.

- **Tipo de Licitação:** Menor Preço.
- **Data de abertura dos Envelopes: 04/07/2014**
- **Horário limite para Protocolo dos Envelopes:** 14h00min
- **Horário da sessão:** 14h00min
- **Local:** Sala de Reuniões do Paço Municipal

O Edital estará disponível no site www.maripa.pr.gov.br, LINK LICITAÇÕES, ou poderá ser obtido junto ao Departamento de Compras deste Município, situada a Rua Luiz de Camões, 437 – Maripá – PR, no horário de expediente, de segunda a sexta-feira, e mediante solicitação para o e-mail compras@maripa.pr.gov.br

Maripá PR, em 18 de junho de 2014

Anita Rudiger Jordan
Pregoeira
Port. 003/2014

CI1134456-E14

MUNICÍPIO DE MARIPÁ
ESTADO DO PARANÁ
Rua Luiz de Camões, 437 - CEP 86955-000 - Fone/Fax: (44) 3687-1262
e-mail: governo@maripa.pr.gov.br / site: www.maripa.pr.gov.br
CNPJ 95.583.571/0001-02

AVISO DE LICITAÇÃO

PREGÃO PRESENCIAL N. º 063/2014

O **MUNICÍPIO DE MARIPÁ**, Estado do Paraná, Comunica aos interessados que fará realizar licitação na modalidade acima, visando à **Aquisição de material elétrico, (PADRÃO COPEL), para atender os serviços diários de manutenção do sistema de iluminação publica no município de Maripá – PR**, conforme descrito e especificado no Edital.

- **Tipo de Licitação:** Menor Preço
- **Data de abertura dos Envelopes: 07/07/2014**
- **Horário limite para Protocolo dos Envelopes:** 09h00min
- **Horário da sessão:** 09h00min
- **Local:** Sala de Reuniões no Paço Municipal

O Edital estará disponível no site www.maripa.pr.gov.br, LINK LICITAÇÕES, ou poderá ser obtido junto ao Departamento de Compras deste Município, situada a Rua Luiz de Camões, 437 – Maripá – PR, no horário de expediente, de segunda a sexta-feira, e mediante solicitação para o e-mail compras@maripa.pr.gov.br

Maripá PR, em 18 de junho de 2014

Anita Rudiger Jordan
Pregoeira
Port. 003/2014

CI1134457-E14

MUNICÍPIO DE MARIPÁ
ESTADO DO PARANÁ
Rua Luiz de Camões, 437 - CEP 86955-000 - Fone/Fax: (44) 3687-1262
e-mail: governo@maripa.pr.gov.br / site: www.maripa.pr.gov.br
CNPJ 95.583.571/0001-02

LAUDO DE AVALIAÇÃO 08/2014

Atendendo o que dispõe a Portaria nº 075/2014, datada 17 de Março de 2014 e publicada em 18 de Março de 2014, baixada pelo Senhor Prefeito Municipal, os que a este subscrevem, membros da Comissão Especial de Avaliação, objetivando proceder a avaliação posterior de 32 imóveis urbanos abaixo descritos, que foram beneficiados com obra de pavimentação asfáltica nas Ruas Padre Nóbrega, Ângelo Pandini e Avelino Adolpho Anschau, localizadas no Distrito de Pérola Independente, para fins de lançamento de contribuição de melhoria, de comum acordo exaram o presente laudo cujas conclusões foram as seguintes:

I – Identificação dos Imóveis

Avaliaçao de 32 Lotes Urbanos do Distrito de Pérola Independente com áreas diversas, dos quais 11 estão localizados na área central, Rua Padre Nóbrega, entre as Quadras 1 e 2 e 2 deles no Bairro Independente Ruas Ângelo Pandini e Avelino Adolpho Anschau, Quadras 17, 18 e 19

Os referidos Imóveis encontram-se registrados no 1º Ofício de Registro de imóveis da Cidade de Paiçandu – PR.

II – Descrição dos Imóveis

Os lotes são em sua maioria regulares, não possuem calçamento ou pavimentação. Os logradouros, objeto de obra de pavimentação asfáltica possuem meio-fio e galeria de águas pluviais.

Devido às características, tamanho e população do distrito, existem pequenas diferenças entre os valores destes e de outros imóveis do mesmo padrão na localidade.

III – Metodologia Avaliatória

Para avaliação dos imóveis foi utilizado o Método Comparativo de Dados do Mercado, definindo o valor através da comparação com dados de mercados assemelhados quanto a características intrínsecas e extrínsecas aos imóveis avaliados.

Foram avaliados apenas os terrenos, sendo desconsideradas as benfeitorias.

IV – Análise Mercadológica

Os imóveis localizam-se no distrito de Pérola Independente, município de Maripá, com sua economia voltada principalmente para o setor de agronegócios e população total aproximada de seis mil habitantes.

A pesquisa de mercado foi realizada no dia 10 de junho de 2014, baseada em imóveis com as mesmas características dos imóveis avaliados.

A pesquisa indicou que o valor médio dos imóveis localizados na sede do Distrito de Pérola Independente fica em R$ 80,00/m² (Oitenta reais por metro quadrado) e os imóveis localizados no Bairro Independente em R$ 70,00/m² (Setenta reais por metro quadrado). Valorização de R$ 10.00/m² em relação a avaliação prévia.

V – Determinação do Valor dos Imóveis

Para finalmente, calcularmos o valor dos imóveis utilizamos a área do imóvel multiplicado pelo valor médio do metro quadrado encontrado, conforme segue

Endereço	Bairro	Lote	Quadra	Área m²	Avaliação Prévia
Rua Padre Nóbrega	Distrito	02	01	1.000,00	R$ 80 000,00
Rua Padre Nóbrega	Distrito	04	01	1.000,00	R$ 80 000,00
Rua Padre Nóbrega	Distrito	07	01	1.000,00	R$ 80 000,00
Rua Padre Nóbrega	Distrito	11B	01	260,00	R$ 20 800,00
Rua Padre Nóbrega	Distrito	11A2	01	260,00	R$ 20 800,00
Rua Padre Nóbrega	Distrito	11A1	01	280,00	R$ 22 400,00
Rua Padre Nóbrega	Distrito	01	02	1.000,00	R$ 80 000,00
Rua Padre Nóbrega	Distrito	03	02	1.000,00	R$ 80 000,00
Rua Padre Nóbrega	Distrito	06	02	1.000,00	R$ 80 000,00
Rua Padre Nóbrega	Distrito	05A	02	400,00	R$ 32.000,00
Rua Padre Nóbrega	Distrito	05B	02	400,00	R$ 32.000,00
Rua Ângelo Pandini	Independente	01	17	392,81	R$ 27 496,70
Rua Ângelo Pandini	Independente	02	17	249,00	R$ 17.436,30
Rua Ângelo Pandini	Independente	03	17	236,33	R$ 16.543,10
Rua Ângelo Pandini	Independente	01	19	423,60	R$ 29.652,00
Rua Ângelo Pandini	Independente	02	19	218,00	R$ 15.260,00
Rua Ângelo Pandini	Independente	03	19	218,00	R$ 15.260,00
Rua Ângelo Pandini	Independente	04	19	218,00	R$ 15.260,00
Rua Ângelo Pandini	Independente	05	19	218,00	R$ 15.260,00
Rua Ângelo Pandini	Independente	06	19	218,00	R$ 15.260,00
R. Avelino A. Anschau	Independente	05	17	273,00	R$ 19.110,00
R. Avelino A. Anschau	Independente	06	17	210,00	R$ 14.700,00
R. Avelino A. Anschau	Independente	07	17	214,20	R$ 14.994,00
R. Avelino A. Anschau	Independente	01	18	214,20	R$ 14.994,00
R. Avelino A. Anschau	Independente	02	19	210,00	R$ 14.700,00
R. Avelino A. Anschau	Independente	03	19	210,00	R$ 14.700,00
R. Avelino A. Anschau	Independente	04	19	210,00	R$ 14.700,00
R. Avelino A. Anschau	Independente	05	18	210,00	R$ 14.700,00
R. Avelino A. Anschau	Independente	06	18	210,00	R$ 14.700,00
R. Avelino A. Anschau	Independente	07	18	204,20	R$ 14.294,00
Esquina Ângelo Pandini c/ Avelino A. Anschau	Independente	04	17	357,24	R$ 25.036,80
Esquina Ângelo Pandini c/ Avelino A. Anschau	Independente	07	19	305,10	R$ 21.357,00

Maripá, 17 de Junho de 2014.

SILVANA KREVÉ
Engenheira Civil
CREA-PR 121827/D

SOLANGE VIERO MINNIKEL

CI1134459-E14 SOFIA CARLINE DRESSEL

COMUNICADO

Em reunião realizada no dia 06 de junho de 2014, nas dependências do Fórum da comarca de Capitão Leônidas Marques, na presença do Promotor de Justiça Sr. Daniel Pedro Lourenço e do Comandante do Destacamento da Polícia Militar Sr. Manoel Francisco Nunes e pessoas da comunidade deste município, foi constituído de forma provisória o CONSEG – Conselho Comunitário de Segurança de Capitão Leônidas Marques, para atuarem de acordo com o disposto no Decreto Estadual nº 2332/2013.

Desta forma informamos a todas as pessoas da comunidade, que tiverem interesse em formar "Chapa" para a constituição definitiva do CONSEG - Conselho Comunitário de Segurança de Capitão Leônidas Marques, que deverão formalizar a inscrição da mesma junto ao membro nato do CONSEG, Sr. Manoel Francisco Nunes, no Destacamento da Polícia Militar, até as 17:00 hs. do dia 16 de julho de 2014, para concorrer na eleição a ser realizada no dia 21 de julho de 2014, em conformidade com o contido no Decreto Estadual nº 2332/2013.

Capitão Leônidas Marques, Pr., 16 de junho de 2014.

Manoel Francisco Nunes
Comandante do Destacamento da Polícia Militar de Capitão Leônidas Marques
Membro Nato do CONSEG

CI-1134461-E14

MUNICÍPIO DE MARIPÁ
ESTADO DO PARANÁ
Rua Luiz de Camões, 437 - CEP 86955-000 - Fone/Fax: (44) 3687-1262
e-mail: governo@maripa.pr.gov.br / site: www.maripa.pr.gov.br
CNPJ 95.583.571/0001-02

DECRETO Nº 64 DE 18 DE JUNHO DE 2014.

SÚMULA: Homologa Laudo de Avaliação emitido pela Comissão de Avaliação nomeada pela Portaria nº 075/2014 de 17 de março de 2014.

O PREFEITO DO MUNICÍPIO DE MARIPÁ, Estado do Paraná, no uso de suas atribuições legais;

D E C R E T A:

Art. 1º Fica homologado o Laudo de Avaliação emitido pela Comissão de Avaliação, designada pela Portaria nº 075/2014 de 17 de março de 2014, visando à realização posterior de 32 (trinta e dois) imóveis urbanos abaixo descritos, que foram beneficiados com obra de pavimentação asfáltica nas Ruas Padre Nóbrega, Ângelo Pandini e Avelino Adolpho Anschau, localizados no Distrito de Pérola Independente, Quadras de Lançamento de contribuição de melhoria, conforme segue:

Rua Padre Nobrega – Distrito de Pérola Independente

- Lote nº 02 da Quadra nº 01, com área de 1.000m², avaliado em R$ 80.000,00;
- Lote nº 04 da Quadra nº 01, com área de 1.000m², avaliado em R$ 80.000,00;
- Lote nº 07 da Quadra nº 01, com área de 1.000m², avaliado em R$ 80.000,00;
- Lote nº 11B da Quadra nº 01, com área de 260m², avaliado em R$ 20.800,00;
- Lote nº 11A2 da Quadra nº 01, com área de 260m², avaliado em R$ 20.800,00;
- Lote nº 11A1 da Quadra nº 01, com área de 280m², avaliado em R$ 22.400,00;
- Lote nº 01 da Quadra nº 02, com área de 1.000m², avaliado em R$ 80.000,00;
- Lote nº 03 da Quadra nº 02, com área de 1.000m², avaliado em R$ 80.000,00;
- Lote nº 06 da Quadra nº 02, com área de 1.000m², avaliado em R$ 80.000,00;
- Lote nº 05A da Quadra nº 02, com área de 400m², avaliado em R$ 32.000,00;
- Lote nº 05B da Quadra nº 02, com área de 400m², avaliado em R$ 32.000,00;

Rua Ângelo Pandini - Distrito de Pérola Independente

- Lote nº 01 da Quadra nº 17, com área de 392,81m², avaliado em R$ 27.496,70;
- Lote nº 02 da Quadra nº 17, com área de 249,00m², avaliado em R$ 17.436,30;
- Lote nº 03 da Quadra nº 17, com área de 236,33m², avaliado em R$ 16.543,10;
- Lote nº 01 da Quadra nº 19, com área de 423,60m², avaliado em R$ 29.652,00;
- Lote nº 02 da Quadra nº 19, com área de 218,00m², avaliado em R$ 15.260,00;
- Lote nº 03 da Quadra nº 19, com área de 218,00m², avaliado em R$ 15.260,00;
- Lote nº 04 da Quadra nº 19, com área de 218,00m², avaliado em R$ 15.260,00;
- Lote nº 05 da Quadra nº 19, com área de 218m², avaliado em R$ 15.260,00;
- Lote nº 06 da Quadra nº 19, com área de 218m², avaliado em R$ 15.260,00;

Rua Avelino Adolpho Anschau - Distrito de Pérola Independente

- Lote nº 05 da Quadra nº 17, com área de 273,00m², avaliado em R$ 19.110,00;
- Lote nº 06 da Quadra nº 17, com área de 210m², avaliado em R$ 14.700,00;
- Lote nº 07 da Quadra nº 17, com área de 214,20m², avaliado em R$ 14.994,00;
- Lote nº 01 da Quadra nº 18, com área de 214,20m², avaliado em R$ 14.994,00;
- Lote nº 02 da Quadra nº 18, com área de 210m², avaliado em R$ 14.700,00;
- Lote nº 04 da Quadra nº 18, com área de 210m², avaliado em R$ 14.700,00;
- Lote nº 05 da Quadra nº 18, com área de 210m², avaliado em R$ 14.700,00;
- Lote nº 06 da Quadra nº 18, com área de 210m², avaliado em R$ 14.700,00;
- Lote nº 07 da Quadra nº 18, com área de 204,20m², avaliado em R$ 14.294,00;

Esquina Rua Ângelo Pandini com Rua Avelino Adolpho Anschau – Distrito de **Pérola Independente**

- Lote nº 04 da Quadra nº 17, com área de 357,24m², avaliado em R$ 25.036,80;
- Lote nº 07 da Quadra nº 19, com área de 305,10m², avaliado em R$ 21.357,00;

Art. 2º O Laudo de Avaliação de bem imóvel é parte integrante e inseparável deste Decreto.

Art. 3º Este Decreto entra em vigor na data de sua publicação.

PALÁCIO DAS ORQUÍDEAS
EM, 18 DE JUNHO DE 2014

ANDERSON BENTO MARIA
Prefeito Municipal

REGISTRE-SE E PUBLIQUE-SE

RODRIGO ANDRÉ SCHANOSKI
Secretário de Administração

CI1134458-E14

MUNICÍPIO DE MEDIANEIRA
ESTADO DO PARANÁ

PUBLICAÇÃO DISPENSA DE LICITAÇÃO Nº 11/2014
PROCESSO Nº 95/2014

Ratifico o processo de Dispensa de Licitação nº 11/2014, que tem por objeto contratação dos serviços de pintura do prédio da unidade básica de saúde do bairro Nazaré. Com o valor total de R$ 6.500,00 (seis mil e quinhentos reais). Publique-se- Medianeira-PR. 18 de junho de 2014. Dayse Ana Alberton Cavalleri- Secretaria Municipal de Saúde

CI-1134460-E14

MUNICÍPIO DE MARIPÁ
ESTADO DO PARANÁ
Rua Luiz de Camões, 437 - CEP 86955-000 - Fone/Fax: (44) 3687-1262
e-mail: governo@maripa.pr.gov.br / site: www.maripa.pr.gov.br
CNPJ 95.583.571/0001-02

DECRETO Nº 65 DE 18 DE JUNHO DE 2014.

SUMULA: Dispõe sobre a abertura de Crédito Adicional Suplementar no Orçamento do Exercício de 2014, no importância de **R$ 19.890,00 (Dezenove Mil, Oitocentos e Noventa Reais)** e dá outras providências.

O Prefeito do Município de Maripá, Estado do Paraná, no uso de suas atribuições legais e devidamente autorizado pelo Art. 10 da Lei Municipal nº 961, de 04 de dezembro de 2013 (Lei Orçamentária de 2014);

DECRETA

Art. 1º Fica aberto um crédito adicional suplementar junto ao Orçamento do Exercício de 2014 na importância de **R$ 19.890,00 (Dezenove Mil, Oitocentos e Noventa Reais)**, destinado ao reforço das seguintes dotações orçamentárias:

02 -	**Executivo Municipal**		
07 -	**Secretaria de Educação, Cultura e Desportos**		
12.361.003.2014 -	**MANUTENÇÃO DO TRANSPORTE ESCOLAR**		
3.1.90.13.00.00 -	Obrigações Patronais		
104.01.01.00.00 -	Demais Imp. Vinc. à Educação Básica	R$	6.000,00
3.1.90.16.00.00 -	Outras Despesas Variáveis - Pessoal Civil		
104.01.01.00.00 -	Demais Imp. Vinc. à Educação Básica	R$	6.000,00
10 -	**Secretaria de Indústria Comércio, Turismo e Desenvolvimento Econômico**		
23.695.009.2042 -	**MANUTENÇÃO DO CENTRO DE EVENTOS AMARELÃO**		
3.3.90.39.00.00 -	Outros Serviços de Terceiros – Pessoa Jurídica		
000.01.07.00.00 -	Recursos Ordinários (Livres)	R$	7.890,00
	TOTAL	R$	19.890,00

Art. 2º Os recursos necessários para cobertura do crédito aberto no artigo 1º, de acordo com o Artigo 43 da Lei Federal n.º 4.320, de 17 de março de 1964, são os provenientes da anulação parcial das seguintes dotações orçamentárias:

02 -	**Executivo Municipal**		
07 -	**Secretaria de Educação, Cultura e Desportos**		
12.361.003.2014 -	**MANUTENÇÃO DO TRANSPORTE ESCOLAR**		
3.1.90.11.00.00 -	Vencimentos e Vantagens Fixas – Pessoal Civil		
104.01.01.00.00 -	Demais Imp. Vinc. à Educação Básica	R$	12.000,00
10 -	**Secretaria de Indústria Comércio, Turismo e Desenvolvimento Econômico**		
23.601.009.2039 -	**INCENTIVOS AO DESENVOLVIMENTO DAS ORQUÍDEAS**		
3.3.90.36.00.00 -	Outros Serviços de Terceiros – Pessoa Física		
000.01.07.00.00 -	Recursos Ordinários (Livres)	R$	5.900,00
4.4.90.52.00.00 -	Equipamentos e Material Permanente		
510.01.07.00.00 -	Taxas - Exercício Poder de Polícia	R$	1.990,00
	TOTAL	R$	19.890,00

Art. 3º Este Decreto entra em vigor na data de sua publicação.

PALÁCIO DAS ORQUÍDEAS
EM, 18 DE JUNHO DE 2014

REGISTRE-SE E PUBLIQUE-SE

Anderson Bento Maria
PREFEITO MUNICIPAL

Rodrigo André Schanoski
SECRETÁRIO DE ADMINISTRAÇÃO

CI1134462-E14

REPUBLICA FEDERATIVA DO BRASIL
Comarca de Cascavel - Estado do Parana - 1o Oficio Protesto de Titulos
Rua Souza Naves, 3983 -Sala 1104 - Fone: 225-1881 - Centro Comercial Lince

E D I T A L D E I N T I M A C A O.

Encontra-se neste Oficio para protesto os titulos abaixo discriminado de responsabilidade dos devedores a seguir relacionados.

O valor do titulo esta expresso em FAIXA conforme Lei 13.611/02, item I Tab. XV.

A. R. DE OLIVEIRA C.N.P.J. 11.249.983/0001-10 RUA PUBLIO PIMENTEL, 675 Cascavel PR DP DE FATURA POR INDICACAO-JURIDICA Pagar ate: 23/06/2014 Apontamento: 18107 Data do apontamento: 17/06/2014 Numero: 4577002 Vcto: 09/06/2014 Valor faixa: A Favorecido: PRIMON COMERCIO DE PECAS E ACESSORIOS LTDA ME Portador : BANCO DO BRASIL S/A Motivo : POR FALTA DE DEVOLUCAO E PAGAMENTO

ALCIDES PIZZATO C.P.F. 052.324.589-06 R.AMAPA 246 Cascavel PR DP DE FATURA P/ INDICACAO - FISICA Pagar ate: 23/06/2014 Apontamento: 18074 Data do apontamento: 17/06/2014 Numero: 001/2 Vcto: 22/05/2014 Valor faixa: A Favorecido: SENO T.RHODEN E CIA LTDA Portador : BANSICREDI Motivo : POR FALTA DE DEVOLUCAO E PAGAMENTO

CICERO DE OLIVEIRA C.P.F. 022.141.759-11 R.JARAMA 667 Cascavel PR DP DE FATURA P/ INDICACAO - FISICA Pagar ate: 23/06/2014 Apontamento: 18071 Data do apontamento: 17/06/2014 Numero: PD3708-7 Vcto: 02/05/2014 Valor faixa: A Favorecido: ODALI MARIA FOLLE CORTINA ME Portador : BANSICREDI Motivo : POR FALTA DE DEVOLUCAO E PAGAMENTO

CLARICE DE FATIMA BONFIM FAGUNDES C.P.F. 070.037.239-30 OSVALDO CRUZ 3293 Cascavel PR CONTRATO DE LOCACAO Pagar ate: 23/06/2014 Apontamento: 18081 Data do apontamento: 17/06/2014 Numero: S/N Vcto: 21/11/2013 Valor faixa: D Favorecido: LEOMAR PEREIRA DE MENEZES Portador : LEOMAR PEREIRA DE MENEZES Motivo : POR FALTA DE PAGAMENTO

CLINICA ODONTOLOGICA DINIPREV LTDA-ME C.N.P.J. 12.563.141/0001-00 R CARLOS GOMES, TERREO 3526 Cascavel PR DP DE FATURA POR INDICACAO-JURIDICA Pagar ate: 23/06/2014 Apontamento: 18180 Data do apontamento: 17/06/2014 Numero: 0008588020 Vcto: 15/05/2014 Valor faixa: A Favorecido: MEDIX BRASIL PRODUTOS HOSPITALARES E ODO Portador : BANCO BRADESCO S/A Motivo : POR FALTA DE DEVOLUCAO E PAGAMENTO

DIEGO RICARDO DOS SANTOS C.P.F. 051.190.639-00 R GENERAL OSORIO,1470 SOBRADO 08 PARQUE Cascavel PR DP DE FATURA P/ INDICACAO - FISICA Pagar ate: 23/06/2014 Apontamento: 18096 Data do apontamento: 17/06/2014 Numero: 0000035483 Vcto: 20/05/2014 Valor faixa: A Favorecido: BOTELHO EMPREENDIMENTOS IMOBILIARIOS LTDA Portador : BANCO DO BRASIL S/A Motivo : POR FALTA DE DEVOLUCAO E PAGAMENTO

JOSUE PIMENTA DE SOUZA C.P.F. 524.954.779-68 AV.BRASIL 8878 Cascavel PR CHEQUE-FISICA Pagar ate: 23/06/2014 Apontamento: 18082 Data do apontamento: 17/06/2014 Numero: 000030 Vcto: C/Apres. Valor faixa: B Favorecido: THUANY MANUTENCAO E REFORMA DE TRATORES LTDA Portador : THUANY MANUTENCAO E REFORMA DE TRATORES LTDA Motivo : POR FALTA DE PAGAMENTO

KATIA APARECIDA MARTINS C.P.F. 784.623.639-34 RUA VISCONDE DE GUARAPUAVA,2328 Cascavel PR DP DE FATURA P/ INDICACAO - FISICA Pagar ate: 23/06/2014 Apontamento: 18160 Data do apontamento: 17/06/2014 Numero: 3379 Vcto: 15/03/2014 Valor faixa: A Favorecido: COLEGIO EXPRESSAO LTDA ME Portador : BANCO SANTANDER SA Motivo : POR FALTA DE DEVOLUCAO E PAGAMENTO

LENIR BAVARESCO C.P.F. 216.030.848-00 R.ARTHUR NISIO 416 Cascavel PR DP DE FATURA P/ INDICACAO - FISICA Pagar ate: 23/06/2014 Apontamento: 18058 Data do apontamento: 17/06/2014 Numero: NS 20077 4 Vcto: 03/06/2014 Valor faixa: A Favorecido: DISTRIBUIDORA DE COSMETICOS DUARTE LTDA Portador : CAIXA ECONOMICA FEDERAL S/A Motivo : POR FALTA DE DEVOLUCAO E PAGAMENTO

LIATE TEREZINHA BASGAL FORNER C.P.F. 956.416.029-49 R.PARANAGUA 1021 NOTA PROMISSORIA-FISICA Pagar ate: 23/06/2014 Apontamento: 18075 Data do apontamento: 17/06/2014 Numero: 03 Vcto: 15/09/2013 Valor faixa: A Favorecido: VALMIR RODRIGUES Portador : VALMIR RODRIGUES Motivo : POR FALTA DE PAGAMENTO

MINERACAO DALL ASTA LTDA - EPP C.N.P.J. 16.871.868/0002-88 RUA SOLEDADE, 91 Cascavel PR DP DE FATURA POR INDICACAO-JURIDICA Pagar ate: 23/06/2014 Apontamento: 18208 Data do apontamento: 17/06/2014 Numero: 15996/2 Vcto: 06/06/2014 Valor faixa: B Favorecido: RETRI COM DE AUTO PECAS LTDA Portador : BANCO ITAU UNIBANCO S.A. Motivo : POR FALTA DE DEVOLUCAO E PAGAMENTO

NAZILHA TELES SILVA ME C.N.P.J. 18.084.081/0001-10 AV PAPAGAIOS 1780 Cascavel PR DP DE FATURA POR INDICACAO-JURIDICA Pagar ate: 23/06/2014 Apontamento: 18122 Data do apontamento: 17/06/2014 Numero: 197204/001 Vcto: 08/06/2014 Valor faixa: A Favorecido: ATACADO LIDERANCA DE TECIDOS E CONFECCOES EIR Portador : BANCO DO BRASIL S/A Motivo : POR FALTA DE DEVOLUCAO E PAGAMENTO

SANDYUARA FURMAN C.P.F. 075.361.069-80 Rua JOAO MARIA CORREIA,514 AP 01 FAG Cascavel PR DP DE FATURA P/ INDICACAO - FISICA Pagar ate: 23/06/2014 Apontamento: 18095 Data do apontamento: 17/06/2014 Numero: 0000035417 Vcto: 20/05/2014 Valor faixa: A Favorecido: BOTELHO EMPREENDIMENTOS IMOBILIARIOS LTDA Portador : BANCO DO BRASIL S/A Motivo : POR FALTA DE DEVOLUCAO E PAGAMENTO

SIDINEI DIAS DA ROCHA SOUZA C.P.F. 012.087.329-00 RUA FRANCISCO STANCKER, 1070 Cascavel PR DP DE FATURA P/ INDICACAO - FISICA Pagar ate: 23/06/2014 Apontamento: 18129 Data do apontamento: 17/06/2014 Numero: 5631 Vcto: 09/06/2014 Valor faixa: A Favorecido: MASCOR IMOVEIS LTDA. Portador : BANCO DO BRASIL S/A Motivo : POR FALTA DE DEVOLUCAO E PAGAMENTO

SOBUCKI E ABREU LTDA - ME C.N.P.J. 11.995.213/0001-17 RUA OSVALDO CRUZ, 313 Cascavel PR DP DE FATURA POR INDICACAO-JURIDICA Pagar ate: 23/06/2014 Apontamento: 18187 Data do apontamento: 17/06/2014 Numero: 37 Vcto: 06/06/2014 Valor faixa: A Favorecido: LANGE E CARSONI ESCRITORIO DE CONTABILID Portador : BANCO BRADESCO S/A Motivo : POR FALTA DE DEVOLUCAO E PAGAMENTO

SONIA MARIA DE SALLES PEREIRA C.P.F. 031.578.539-02 RUA INGLATERRA, 1033 Cascavel PR DP DE FATURA P/ INDICACAO - FISICA Pagar ate: 23/06/2014 Apontamento: 18098 Data do apontamento: 17/06/2014 Numero: 00000000035 Vcto: 05/06/2014 Valor faixa: A Favorecido: COOPERATIVA CRED LIVRE ADMIS CASCAVEL REGIAO Portador : BANCO DO BRASIL S/A Motivo : POR FALTA DE DEVOLUCAO E PAGAMENTO

Por não ter sido possível encontrar os respectivos responsáveis, pelo presente os intimo para todos os fins de direito, de acordo com o Código de Normas, item 12.5.10 a 12.5.14, e ao mesmo os cientifico de que se não for atendido no prazo legal, serão lavrados os respectivos instrumentos de protesto. Afixado em: 19/06/2014 Cascavel, 18 de Junho de 2014.

1º OFICIO DE PROTESTO DE TITULOS
Giuliano Aguirra Pilagallo
Substituto Legal
CASCAVEL - PARANÁ

PODER JUDICIÁRIO
ESTADO DO PARANÁ

2º Tabelionato de Protesto de Títulos

COMARCA DE CASCAVEL - PARANÁ

Ivan Possamai
OFICIAL TITULAR

Ivan Possamai Junior
OFICIAL SUBSTITUTO

Geneci Dallagnol Possamai - Marisa Weis Rocha
ESCREVENTES

112

EDITAL DE INTIMAÇÃO

Encontram-se neste Ofício para protesto os títulos abaixo discriminados de responsabilidade dos devedores a seguir relacionados: O valor do título está expresso em FAIXA conforme Lei 13.611/02, item I Tab. XV.

Rua Souza Naves, 3600 - sala 04 - Fone/Fax: (45) 3225-2144 - Comarca de Cascavel - PR

ADILAR LUIZ ROSSO C.P.F. 179.036.530-91 RUA SALGADO FILHO, 1261 Cascavel PR DP DE FATURA P/ INDICACAO Pagar ate: 23/06/2014 Apontamento: 18141 Data do apontamento: 17/06/2014 Numero: 9-189364-1 Vcto: 09/06/2014 Valor faixa: A Favorecido: HOHL MAQUINAS AGRICOLAS LTDA Portador : BANCO DO BRASIL SA Motivo : POR FALTA DE PAGAMENTO

ALEXANDRE MACANHAO NETO C.P.F. 298.235.449-72 BR 277 KM 577 Cascavel PR CHEQUE Pagar ate: 23/06/2014 Apontamento: 18078 Data do apontamento: 17/06/2014 Numero: 1365 Vcto: C/Apres. Valor faixa: F Favorecido: ARI STEINHEUSER Portador : ARI STEINHEUSER Motivo : POR FALTA DE PAGAMENTO

AUTO MECANICA SIMAO PEREIRA LT C.N.P.J. 84.869.767/0001-41 RUA BELEM 1119 Cascavel PR DP DE FATURA P/ INDICACAO Pagar ate: 23/06/2014 Apontamento: 18193 Data do apontamento: 17/06/2014 Numero: 20284901 Vcto: 07/06/2014 Valor faixa: A Favorecido: METROSUL COML DE V LTDA Portador : BANCO ITAU UNIBANCO SA Motivo : POR FALTA DE PAGAMENTO

BIANCA DE AVILA C.P.F. 044.820.259-09 R PIO XII,1723 APTO 20 BLOCO C VILA TOLE Cascavel PR DUPLICATA DE PRESTACAO DE SERVICOS POR INDICACAO Pagar ate: 23/06/2014 Apontamento: 18096 Data do apontamento: 17/06/2014 Numero: 0000035360 Vcto: 20/05/2014 Valor faixa: A Favorecido: BOTELHO EMPREENDIMENTOS IMOBILIARIOS LTDA Portador : BANCO DO BRASIL SA Motivo : POR FALTA DE PAGAMENTO

CELSO DALMASO C.P.F. 682.245.919-72 RUA GUILHERME LUDWING CERIOLI, 377 Cascavel PR DP DE FATURA P/ INDICACAO Pagar ate: 23/06/2014 Apontamento: 18183 Data do apontamento: 17/06/2014 Numero: AMC7282 Vcto: 08/06/2014 Valor faixa: A Favorecido: J. B. DE SOUZA TRANSPORTES DE CARGAS - M Portador : BANCO BRADESCO SA Motivo : POR FALTA DE PAGAMENTO

CELSO DALMASO C.P.F. 682.245.919-72 RUA GUILHERME LUDWING CERIOLI, 377 Cascavel PR DP DE FATURA P/ INDICACAO Pagar ate: 23/06/2014 Apontamento: 18182 Data do apontamento: 17/06/2014 Numero: AMQ9852 Vcto: 08/06/2014 Valor faixa: A Favorecido: J. B. DE SOUZA TRANSPORTES DE CARGAS - M Portador : BANCO BRADESCO SA Motivo : POR FALTA DE PAGAMENTO

EDSON DE OLIVEIRA C.P.F. 941.032.409-20 RUA DR JARBAS POLLI 282 Cascavel PR DP DE FATURA P/ INDICACAO Pagar ate: 23/06/2014 Apontamento: 18194 Data do apontamento: 17/06/2014 Numero: 105 Vcto: 19/04/2014 Valor faixa: A Favorecido: LEANDRO VIANA TOSTI Portador : BANCO ITAU UNIBANCO SA Motivo : POR FALTA DE PAGAMENTO

ELAINE DE FREITAS MESSIAS C.N.P.J. 12.222.401/0001-75 R SAO ROQUE 1978 Cascavel PR DP DE FATURA P/ INDICACAO Pagar ate: 23/06/2014 Apontamento: 18116 Data do apontamento: 17/06/2014 Numero: 30485/2 Vcto: 09/06/2014 Valor faixa: A Favorecido: COOPERATIVA CRED LIVRE ADMIS CASCAVEL REGIAO Portador : BANCO DO BRASIL SA Motivo: POR FALTA DE PAGAMENTO

FRANCIELE CAROLINE SIQUEIRA C.P.F. 052.212.629-40 RUA SALGADO FILHO,2716,AP.33 Cascavel PR DP DE FATURA P/ INDICACAO Pagar ate: 23/06/2014 Apontamento: 18130 Data do apontamento: 17/06/2014 Numero: AP 33 S. Vcto: 05/06/2014 Valor faixa: A Favorecido: COOPERATIVA CRED LIVRE ADMIS CASCAVEL REGIAO Portador : BANCO DO BRASIL SA Motivo : POR FALTA DE PAGAMENTO

GEOVANE DO PRADO SANTOS C.P.F. 007.249.669-00 R PERNAMBUCO 774 AP 104 ED SOLAR DO Cascavel PR DP DE FATURA P/ INDICACAO Pagar ate: 23/06/2014 Apontamento: 18160 Data do apontamento: 17/06/2014 Numero: 2857 Vcto: 20/03/2013 Valor faixa: A Favorecido: COLEGIO EXPRESSAO LTDA ME Portador : BANCO SANTANDER SA Motivo : POR FALTA DE PAGAMENTO

GLOBAL BIO TECH INDUSTRIA E COMERCIO C.N.P.J. 14.946.314/0001-96 R FORTUNATO BEBBER,1243 Cascavel PR DP DE FATURA P/ INDICACAO Pagar ate: 23/06/2014 Apontamento: 18103 Data do apontamento: 17/06/2014 Numero: 1693082 - 0 Vcto: 09/06/2014 Valor faixa: A Favorecido: RAPIDO TRANSPAULO LTDA Portador : BANCO DO BRASIL SA Motivo : POR FALTA DE PAGAMENTO

JOIDEAL PECAS E ACESSORIOS LTDA. C.N.P.J. 05.418.252/0001-59 R.VISCONDE DE GUARAPUAVA, 2011 Cascavel PR DP DE FATURA P/ INDICACAO Pagar ate: 23/06/2014 Apontamento: 18131 Data do apontamento: 17/06/2014 Numero: 14375-1 Vcto: 06/06/2014 Valor faixa: A Favorecido: ACARAY - COMERCIO DE MANGUEIRAS E CONEXOES HI Portador : BANCO DO BRASIL SA Motivo : POR FALTA DE PAGAMENTO

JULIANO RIBEIRO C.P.F. 361.339.518-50 R RUI BARBOSA, 1966 Santa Tereza do Oeste PR CEDULA DE CREDITO BANCARIO POR INDICACAO Pagar ate: 23/06/2014 Apontamento: 18079 Data do apontamento: 17/06/2014 Numero: B25131847-6 Vcto: A Vista Valor faixa: L Favorecido: COOP DE CREDITO DE LIVRE ADMISSAO VANGUARDA DA REG Portador : COOP DE CREDITO DE LIVRE ADMISSAO VANGUARDA DA REG Motivo : POR FALTA DE PAGAMENTO

KARINA RODRIGUES WAGNER C.P.F. 045.936.339-58 RUA HYEDA BAGGIO MAYER,2782 CASA VILA TO Cascavel PR DUPLICATA DE PRESTACAO DE SERVICOS POR INDICACAO Pagar ate: 23/06/2014 Apontamento: 18095 Data do apontamento: 17/06/2014 Numero: 0000035473 Vcto: 20/05/2014 Valor faixa: A Favorecido: BOTELHO EMPREENDIMENTOS IMOBILIARIOS LTDA Portador : BANCO DO BRASIL SA Motivo : POR FALTA DE PAGAMENTO

M K ROCKENBACH INDUSTRIA ME C.N.P.J. 18.418.829/0001-74 RUA MANOEL DA NOBREGA 529 Cascavel PR DP DE FATURA P/ INDICACAO Pagar ate: 23/06/2014 Apontamento: 18087 Data do apontamento: 17/06/2014 Numero: 1015205B Vcto: 09/06/2014 Valor faixa: C Favorecido: WAS FOMENTO MERCANTIL LTDA Portador : BANCO DO BRASIL SA Motivo : POR FALTA DE PAGAMENTO

MARIANA MULLER LEE PINTO C.P.F. 394.033.648-31 R PRES KENNEDY, 2277 AP 701 ED ATENAS Cascavel PR DUPLICATA DE PRESTACAO DE SERVICOS POR INDICACAO Pagar ate: 23/06/2014 Apontamento: 18106 Data do apontamento: 17/06/2014 Numero: 0000036591 Vcto: 24/05/2014 Valor faixa: A Favorecido: BOTELHO EMPREENDIMENTOS IMOBILIARIOS LTDA Portador : BANCO DO BRASIL SA Motivo : POR FALTA DE PAGAMENTO

PAULA DE AVILA PAES C.P.F. 048.914.249-40 R SARGENTO ABDIEL R SANTOS, 371 Cascavel PR DP DE FATURA P/ INDICACAO Pagar ate: 23/06/2014 Apontamento: 18072 Data do apontamento: 17/06/2014 Numero: 59499 Vcto: 10/10/2013 Valor faixa: A Favorecido: NELSON PADOVANI & CIA LTDA Portador : BANCO COOPERATIVO SICREDI SA Motivo : POR FALTA DE PAGAMENTO

PEEGE SERV ESPEC P CONST LTDA C.N.P.J. 11.662.728/0001-03 R VICENTE MACHADO 1434 Cascavel PR DUPLICATA DE PRESTACAO DE SERVICOS POR INDICACAO Pagar ate: 23/06/2014 Apontamento: 18094 Data do apontamento: 17/06/2014 Numero: 0000033710 Vcto: 10/04/2014 Valor faixa: A Favorecido: BOTELHO EMPREENDIMENTOS IMOBILIARIOS LTDA Portador : BANCO DO BRASIL SA Motivo : POR FALTA DE PAGAMENTO

PET SMART COM IMP EXP PROD P/ PET LTD C.N.P.J. 09.161.473/0001-45 RUA PARAGUAI, 885 Cascavel PR DP DE FATURA P/ INDICACAO Pagar ate: 23/06/2014 Apontamento: 18154 Data do apontamento: 17/06/2014 Numero: 2661.D Vcto: 11/06/2014 Valor faixa: A Favorecido: FESTPLAST INDUSTRIA E COMERCIO DE PLASTICOS L Portador : BANCO DO BRASIL SA Motivo : POR FALTA DE PAGAMENTO

ROSANGELA DIEMER C.P.F. 041.044.469-39 R ALCEU PINTO, 1373 Toledo PR NOTA PROMISSORIA Pagar ate: 23/06/2014 Apontamento: 18076 Data do apontamento: 17/06/2014 Numero: 8 Vcto: 25/10/2013 Valor faixa: A Favorecido: VALMIR RODRIGUES Portador : VALMIR RODRIGUES Motivo : POR FALTA DE PAGAMENTO

SOBUCKI E ABREU LTDA - ME C.N.P.J. 11.995.213/0001-17 RUA OSVALDO CRUZ,313, Cascavel PR DP DE FATURA P/ INDICACAO Pagar ate: 23/06/2014 Apontamento: 18153 Data do apontamento: 17/06/2014 Numero: 584C Vcto: 09/06/2014 Valor faixa: A Favorecido: COOPERATIVA CRED LIVRE ADMIS CASCAVEL REGIAO Portador : BANCO DO BRASIL SA Motivo: POR FALTA DE PAGAMENTO

Por não ter sido possível encontrar os respectivos responsáveis, pelo presente os intimo para todos os fins de direito, de acordo com o Código de Normas, ítem 12.5.10 a 12.5.14, e ao mesmo os cientifico de que se não for atendido no prazo legal, serão lavrados os respectivos instrumentos de protesto. Afixado em: 19/06/2014 Cascavel, 18 de Junho de 2014.

2º OFICIO DE PROTESTO DE TITULOS
IVAN POSSAMAI JUNIOR
OFICIAL SUBSTITUTO
CASCAVEL - PARANÁ

( ) IVAN POSSAMAI - OFICIAL
( ) IVAN POSSAMAI JUNIOR - Oficial Substituto
( ) Geneci D. Possamai - Escrevente
( ) Marisa Weis Rocha - Escrevente

MUNICÍPIO DE PALOTINA
Rua Aldir Pedron, 898 Centro, Palotina Estado do Paraná
CNPJ: 76.206.487/0001-64 CEP: 85950-000

TERMO DE HOMOLOGAÇÃO E ADJUDICAÇÃO DE PROCESSO LICITATÓRIO

O prefeito Municipal JUCENIR LEANDRO STENTZLER, no uso das atribuições que lhe são conferidas pela legislação em vigor, especialmente a Lei nº 8.666/93 e alterações posteriores, à vista do parecer conclusivo exarado pela comissão de Licitação, resolve:

01 - HOMOLOGAR e ADJUDICAR a presente Licitação nos termos:

a) Licitação Nº	64/2014
b) Modalidade	Pregão
c) Data Homologação e Adjudicação:	18/06/2014
d) Objeto Homologado e Adjudicado.	CONTRATAÇÃO DE EMPRESA PARA PRESTAR SERVIÇOS DE TRANSPORTE DE PROFESSORES PARA PARTICIPAREM NA 12 FESTA LITERARIA INTERNACIONAL DE PARATY - FLIP, NOS DIAS 01 A 07/08/2014, A PEDIDO DA SECRETARIA MUNICIPAL DE EDUCAÇÃO E CULTURA, DESTE MUNICIPIO

e) Fornecedor e Itens declarados Vencedores (cfe Cotação):

Fornecedor: JOSE PEREIRA DA CONTA - TRANSPORTES - ME
CNPJ/CPF Nº: 03.423.371/0001-89

Item	Descrição	Quant.	Valor Unit.	Valor Total
1	ONIBUS DE LUXO PARA FLIP - FESTA LITERÁRIA INTERNACIONAL DE PARATY	1,00	R$ 11.400,00	R$ 11.400,00

Valor Total Homologado e Adjudicado- R$ 11.400,00

Palotina, 18 de junho de 2014.

JUCENIR LEANDRO STENTZLER
PREFEITO MUNICIPAL

CI1134442-E14

Município de
Campo Bonito
Adm. 2013/2016
Responsabilidade de Todos

PORTARIA Nº 78/2014 DE 18/06/2014.

SÚMULA: NOMEIA
CARGO DE CONFIANÇA

O PREFEITO DE CAMPO BONITO
ESTADO DO PARANÁ, no uso de suas atribuições legais, com base no anexo I da Lei 233/97;

RESOLVE:

ART. 1º - Nomear, no cargo de confiança, de CHEFE DA DIVISÃO DE CONTABILIDADE - CC07, Sr. ROBERTO CARLOS HEKER DE SOUZA, ocupante de cargo efetivo de Auxiliar Administrativo I, portador da matrícula funcional nº. 332.8

ART. 2º - Esta Portaria entra em vigor na data de sua publicação, retroagindo ao dia 02 de 2014, revogadas as disposições em contrário.

Paço Municipal, Álvaro Assis Grassi, nº 252.

Gilmar Luiz Bernardi
Prefeito Municipal

CI-1134443-E14

MUNICÍPIO DE PALOTINA
Rua Aldir Pedron, 898 Centro, Palotina Estado do Paraná
CEP: 85950-000 CNPJ: 76.206.487/0001-64

EXTRATO DE CONTRATO DE LOCAÇÃO

CONTRATO Nº. 171/2014 DISPENSA Nº 017/2014

CONTRATANTE: PREFEITURA MUNICIPAL DE PALOTINA

CONTRATADO: Sra. HELENA MARIA GUARIENTI

OBJETO: LOCAÇÃO DE IMÓVEL PARA IMPLANTAÇÃO DA SAÚDE BUCAL PELA SECRETARIA MUNICIPAL DE SAÚDE.

VALOR: O VALOR GLOBAL DO PRESENTE CONTRATO IMPORTA EM **R$ 11.880,00** (ONZE MIL OITOCENTOS E OITENTA REAIS) PAGOS EM 12(DOZE) PARCELAS MENSAIS DE R$ 990,00(NOVECENTOS E NOVENTA REAIS)

VIGÊNCIA: A VIGÊNCIA DO PRESENTE CONTRATO É DE 12 (DOZE) MESES, A PARTIR DA DATA DE SUA PUBLICAÇÃO.

PAGAMENTO. O PAGAMENTO PELA PRESTAÇÃO DOS SERVIÇOS SERÁ TODO DIA 10(DEZ) DO MES SUBSEQUENTE APÓS A APRESENTAÇÃO DA NOTA FISCAL/FATURA DEVIDAMENTE ATESTADA PELO SETOR COMPETENTE, MEDIANTE APRESENTAÇÃO DAS CERTIDÕES DO INSS (CND) E FGTS (CRF).

Palotina, 18 de Junho de 2014.

SR. JUCENIR LEANDRO STENTZLER
Prefeito Municipal

CI1134445-E14

Município de Campo Bonito
Responsabilidade de Todos

PROCESSO Nº 31/2014

LICITAÇÃO MODALIDADE PREGÃO Nº 21/2014

AVISO DE HOMOLOGAÇÃO

Fica homologado o julgamento proferido pela Comissão de Licitação, sobre o Processo de Licitação nº 31/2014, que tem por objetivo CONTRATAÇÃO DE EMPRESAS DO RAMO PARA SERVIÇOS DE CHAPEAÇÃO VEICULAR E MAQUINAS PESADAS, REGULAGEM DE MOTOR EM VEÍCULOS LEVES E VANS, ALINHAMENTO E CAMBAGEM; BOMBAS E BICOS INJETORES PARA ATENDER AS NECESSIDADES DA FROTA MUNICIPAL, licitados através da modalidade Pregão nº 21/2014, conforme Mapa Comparativo de Preços em Anexo ao Processo, a favor das seguintes empresas:

LUCIO SANCHES CAÇADOR & CIA LTDA, CNPJ 10.680.521/0001-90, com o valor total de R$ 20.720,00 (Vinte mil setecentos e vinte reais), referente a contratação de 280 horas para serviço de bomba e bicos injetores.

SOLANGE MATTOS DE FIGUEIREDO ME, CNPJ 00.255.126/0001-07, com o valor total de R$ 26.300,00 (Vinte e seis mil e trezentos reais), referente a contratação de 470 horas de serviços de solda para veículos leves e máquinas pesadas e duzentas varetas para solda.

OS LOTES DE REGULAGEM DE MOTOR E ALINHAMENTO E CAMBAGEM FORAM DESERTOS.

Campo Bonito, 13 de Junho de 2014.

Município de Campo Bonito
Responsabilidade de Todos

PROCESSO Nº 31/2014

LICITAÇÃO MODALIDADE PREGÃO Nº 21/2014

ADJUDICAÇÃO

Em conformidade com o inciso IV do art. 3º e inciso XX, art. 4º da Lei Ordinária nº 10.520/2002, adjudico o procedimento licitatório em epígrafe em favor das empresas.

LUCIO SANCHES CAÇADOR & CIA LTDA, CNPJ 10.680.521/0001-90, com o valor total de R$ 20.720,00 (Vinte mil setecentos e vinte reais), referente a contratação de 280 horas para serviço de bomba e bicos injetores.

SOLANGE MATTOS DE FIGUEIREDO ME, CNPJ 00.255.126/0001-07, com o valor total de R$ 26.300,00 (Vinte e seis mil e trezentos reais), referente a contratação de 470 horas de serviços de solda para veículos leves e máquinas pesadas e duzentas varetas para solda.

Campo Bonito, 12 de Junho de 2014.

Ataír Antonio dos Santos
Pregoeiro/Presidente da CPL

CI-1134463-E14

MUNICÍPIO DE MARIPÁ
ESTADO DO PARANÁ

Rua Luiz de Camões, 437 - CEP 85955-000 - Fone/Fax: (44) 3687-1262
e-mail: governo@maripa.pr.gov.br / site: www.maripa.pr.gov.br
CNPJ 95.583.571/0001-02

DECRETO Nº 55 DE 18 DE JUNHO DE 2014.

SÚMULA: Dispõe sobre a abertura de *Crédito Adicional Suplementar* no Orçamento do Exercício de 2014, na importância de **R$ 137.824,38 (Cento e Trinta e Sete Mil, Oitocentos e Vinte e Quatro Reais e Trinta e Oito Centavos)** e dá outras providências

O Prefeito do Município de Maripá, Estado do Paraná, no uso de suas atribuições legais e devidamente autorizado pelo Art. 6º da Lei Municipal nº 991, de 04 de dezembro de 2013 (Lei Orçamentária de 2014).

DECRETA

Art. 1º Fica aberto um crédito adicional suplementar junto ao Orçamento do Exercício de 2014, na importância de **R$ 137.824,38 (Cento e Trinta e Sete Mil, Oitocentos e Vinte e Quatro Reais e Trinta e Oito Centavos)**, destinados ao reforço das seguintes dotações orçamentárias:

02 -	**Executivo Municipal**		
08 -	**Secretaria de Viação, Obras e Serviços Públicos**		
15.452.005.2027 -	**SERVIÇOS PÚBLICOS DE URBANISMO**		
3.3.90.30.00.00 -	Material de Consumo		
507.507.99.99.00.00 -	Cosip - Contr. Ilum. Pública Art.149-A CF	R$	130.000,00
13 -	**Fundo Municipal de Assistência Social**		
08.244.007.2055 -	**AÇÕES E SERVIÇOS DE ASSISTÊNCIA SOCIAL**		
4.4.90.52.00.00 -	Equipamentos e Material Permanente		
786.936.09.06.08.08 -	FMAS/IGD-SUAS	R$	7.824,38
	TOTAL	R$	**137.824,38**

Art. 2º Os recursos necessários para cobertura do crédito aberto no artigo 1º, de acordo com o Artigo 43 da Lei Federal nº 4.320, de 17 de março de 1964, são os provenientes do **Superávit** do Exercício de 2013, correspondente a seguinte Fonte de Recurso.

Fonte	Descrição da Fonte		Valor
507.507.99.99.00.00 -	Cosip - Contr. Ilum. Pública Art 149-A CF	R$	130.000,00
786.936.09.06.08.08	FMAS/IGD-SUAS	R$	7.824,38
TOTAL		R$	**137.824,38**

Art. 3º Este Decreto entra em vigor na data de sua publicação.

PALÁCIO DAS ORQUIDEAS
EM, 18 DE JUNHO DE 2014

Anderson Bento Maria
PREFEITO MUNICIPAL

REGISTRE-SE E PUBLIQUE-SE

RODRIGO ANDRÉ SCHANOSKI
Secretário de Administração

CI1134464-E14

MUNICÍPIO DE MARIPÁ
ESTADO DO PARANÁ

Rua Luiz de Camões, 437 - CEP 85955-000 - Fone/Fax: (44) 3687-1262
e-mail: governo@maripa.pr.gov.br / site: www.maripa.pr.gov.br
CNPJ 95.583.571/0001-02

RATIFICAÇÃO DO PROCESSO LICITATÓRIO N.º 110/2014

INEXIGIBILIDADE DE LICITAÇÃO N.º 007/2014

Considerando o Parecer Jurídico emitido pela Assessoria de Assuntos Jurídicos desta Administração Municipal:

Fica **aprovado** a justificativa exarada pela Comissão Permanente de Licitação, relativo ao Processo Licitatório n.º 110/2014 referente à Inexigibilidade de Licitação n.º 007/2014, que tem por finalidade **Contratação da empresa Navarro Estruturas para Eventos Ltda ME, com o objetivo de apresentação de show da dupla "João Bosco e Vinicius" durante a 16ª Festa das Orquídeas e do Peixe do Município de Maripá – PR, a ser realizado no dia 30 de Agosto de 2014, no Centro de Eventos.**

Fica a Secretaria de Administração encarregada de promover a publicação do extrato da citada justificativa, bem como a exaração dos documentos respectivos, para a plena execução do objeto, cumpridas as formalidades legais.

Publique-se.

Maripá, em 18 de junho de 2014

Anderson Bento Maria
PREFEITO MUNICIPAL

CI1134435-E14

MUNICÍPIO DE MARIPÁ
ESTADO DO PARANÁ

Rua Luiz de Camões, 437 - CEP 85955-000 - Fone/Fax: (44) 3687-1262
e-mail: governo@maripa.pr.gov.br / site: www.maripa.pr.gov.br
CNPJ 95.583.571/0001-02

EXTRATO DE JUSTIFICATIVA DE INEXIGIBILIDADE DE LICITAÇÃO

1 – PROCESSO LICITATÓRIO Nº: 110/2014
INEXIGIBILIDADE DE LICITAÇÃO Nº: 007/2014

2 – OBJETO: Contratação da empresa Navarro Estruturas para Eventos Ltda ME, com o objetivo de apresentação de show da dupla "João Bosco e Vinicius" durante a 16ª Festa das Orquídeas e do Peixe do Município de Maripá – PR, a ser realizado no dia 30 de Agosto de 2014, no Centro de Eventos.

3 – FORNECEDOR: NAVARRO ESTRUTURAS PARA EVENTOS LTDA ME - CNPJ nº 19.382.263/0001-30

4 – VALOR: O valor total do objeto é de R$ 149.500,00 (Cento e quarenta e nove mil e quinhentos reais).

5 – FUNDAMENTAÇÃO LEGAL: Inciso III do Artigo 25 da Lei Federal n.º 8.666/93.

6 – DOTAÇÃO ORÇAMENTÁRIA:
02 – Executivo Municipal
010 – Secretaria de Indústria, Comércio, Turismo e Des. Econômico
23.695.0009.2.041 – Ações de Desenvolvimento do Turismo
3.3.90.39.22 – Exposições, Congressos e Conferência
Fonte de Recursos 000

CI1134466-E14

MUNICÍPIO DE Braganey
A Estrela do Oeste do Paraná
Estado do Paraná
Av. Arthur Pereira, 860 - Centro - Braganey/Pr - CEP 85.430-000 - Fone/Fax: (45) 3245-1235
E-mail: adm@p-braganey.pr.gov.br - CNPJ-MF 78.121.902/0001-73

TERMO DE ADJUDICAÇÃO DE PROCESSO LICITATÓRIO

ELISABETE WEIDAUER, Pregoeira Oficial do Município de Braganey, Estado do Paraná, nomeada pela Portaria nº 02/2014, de 06 de janeiro de 2014, em cumprimento à Lei nº 10.520, de 17 de julho de 2002, Lei nº 8.666/93, de 21 de junho de 1993, alterada pela Lei nº 8.883/94, de 08 de junho de 1994, Lei Complementar 123, de 14 de [illegible] e Decreto Municipal nº [illegible]/2009, de 15 de janeiro de 2009, **TORNA PÚBLICO** o resultado da licitação na modalidade **PREGÃO PRESENCIAL**, tipo **MENOR PREÇO POR ITEM**, à vista do parecer conclusivo exarado pela comissão de licitação, resolve:

01 – ADJUDICAR a presente licitação nestes termos:

a) Processo nº: 41/2014
b) Licitação nº: 25/2014
c) Modalidade: Pregão
d) Data Adjudicação: 18/06/2014
e) Objeto da Licitação: Contratação de Empresa Especializada para fornecimento de [illegible] destinados aos Programas da Secretaria Municipal de Assistência Social de Braganey/Pr.

f) Fornecedor e itens declarados Vencedores (cfe. Cotação):

Fornecedor: **COTEXBRASIL COMERCIO DE TECIDOS E MALHAS LTDA ME - CNPJ/CPF: 05.862.666/0001-72**
Vencedor dos seguintes itens do Lote 01
01 a 08
Valor Total Homologado - R$ 24.005,70(vinte quatro mil e cinco reais e setenta centavos)

02 - Autorizar a emissão da(s) nota(s) de empenho correspondente(s).

Braganey, 18 de junho de 2014.

ELISABETE WEIDAUER
Pregoeira Oficial

MUNICÍPIO DE Braganey
A Estrela do Oeste do Paraná
Estado do Paraná
Av. Arthur Pereira, 860 - Centro - Braganey/Pr - CEP 85.430-000 - Fone/Fax: (45) 3245-1235
E-mail: adm@p-braganey.pr.gov.br - CNPJ-MF 78.121.902/0001-73

TERMO DE HOMOLOGAÇÃO DE PROCESSO LICITATÓRIO

O PREFEITO MUNICIPAL DE BRAGANEY, Estado do Paraná, no uso das atribuições que lhe são conferidas por lei, e considerando o Termo de Adjudicação da Pregoeira Oficial do Município Sra. **ELISABETE WEIDAUER**, nomeada através da Portaria nº 02/2014, de 06 de janeiro de 2014, em conformidade com a **ATA n.º 25/2014**, de 18 de junho de 2014, **HOMOLOGA** o presente Processo Licitatório, na modalidade Pregão Presencial, nos seguintes termos:

01 – HOMOLOGAR a presente Licitação nestes termos:

a) Processo nº: 41/2014
b) Licitação nº: 25/2014
c) Modalidade: Pregão
d) Data Homologação: 18/06/2014
e) Objeto Homologado: Contratação de Empresa Especializada para fornecimento de [illegible] destinados aos Programas da Secretaria Municipal de Assistência Social de Braganey/Pr

08.241.0044.1.010 - AMPLIAÇÃO REFORMA DE CENTRO DO IDOSO
08.243.0028.2.100 - MANUTENÇÃO DO PROGRAMA DE ERRADICAÇÃO DO TRABALHO INFANTIL (PETI)
08.244.0047.2.079 - MANUTENÇÃO DO SERVIÇO DE PROTEÇÃO INTEGRAL A FAMÍLIA (PAIF)
08.244.0097.2.080 - SERVIÇOS DE CONVIVÊNCIA E FORTALECIMENTO DE VINCULOS
08.244.0047.2.081 - SERVIÇOS DE PROTEÇÃO SOCIAL BÁSICA NO DOMICÍLIO PARA PESSOAS COM DEFICIÊNCIA E IDOSAS
08.244.0047.2.102 - MANUTENÇÃO PROGRAMA IGD/SUAS
08.244.0048.2.099 - SERVIÇO DE PROTEÇÃO ESPECIAL PARA PESSOAS COM DEFICIÊNCIA, IDOSAS E SUAS FAMÍLIAS

f) Fornecedor e itens declarados Vencedores (cfe. Cotação):

Fornecedor: **COTEXBRASIL COMERCIO DE TECIDOS E MALHAS LTDA ME - CNPJ/CPF: 05.862.666/0001-72**
Vencedor dos seguintes itens do Lote 01
01 a 08
Valor Total Homologado - R$ 24.005,70(vinte quatro mil e cinco reais e setenta centavos)

Braganey, 18 de junho de 2014.

JOSENEY VICENTE
Prefeito Municipal

CI-1134430-E14

MUNICÍPIO DE PALOTINA
[illegible]

TERMO DE HOMOLOGAÇÃO E ADJUDICAÇÃO DE PROCESSO LICITATÓRIO

O prefeito Municipal JUCENIR LEANDRO STENTZLER, no uso das atribuições que lhe são conferidas pela legislação em vigor, especialmente a Lei nº 8.666/93 e alterações posteriores, a vista do parecer conclusivo exarado pela comissão de licitação, resolve:

01 - HOMOLOGAR e ADJUDICAR a presente Licitação nestes termos:
a) Licitação Nº: 62/2014
b) Modalidade: Pregão
c) Data Homologação e Adjudicação: 18/06/2014
d) Objeto Homologado e Adjudicado: CONTRATAÇÃO DE EMPRESA PARA AQUISIÇÃO DE MATERIAL PERMANENTE E EQUIPAMENTOS PARA USO NAS UNIDADES BÁSICAS DE SAÚDE CONFORME PROPOSTA [illegible] EMENDA PARLAMENTAR Nº [illegible] PARA A SECRETARIA MUNICIPAL DE SAÚDE, NESTE MUNICÍPIO
e) Fornecedor e Itens declarados Vencedores (cfe. Cotação)

01 - Fornecedor: CARNEVALI & KLITZKE LTDA - EPP
CNPJ/CPF: 18.012.406/0001-50 — Valor Total Homologado e Adjudicado - R$ 14.475,00
02 - Fornecedor: DISTRIBUIDORA DE MEDICAMENTOS SAO MARCOS - EIRELI - EPP
CNPJ/CPF: 07.127.606/0001-31 — Valor Total Homologado e Adjudicado - R$ 1.950,00
03 - Fornecedor: ECO - FARMAS - COMERCIO DE MEDICAMENTOS LTDA EPP
CNPJ/CPF: 85.477.486/0001-32 — Valor Total Homologado e Adjudicado - R$ 2.472,00
04 - Fornecedor: FRANCIS PEDRO BRESOLA GARCIA ME
CNPJ/CPF: 18.545.441/0001-54 — Valor Total Homologado e Adjudicado - R$ 6.850,00
05 - Fornecedor: L. DE N. GASPAR EIRELI - ME
CNPJ/CPF: 03.430.693/0001-40 — Valor Total Homologado e Adjudicado - R$ 5.144,00
06 - Fornecedor: LICIMASTER COMERCIO DE EQUIPAMENTOS LTDA - EIRELI - ME
CNPJ/CPF: 13.236.847/0001-11 — Valor Total Homologado e Adjudicado - R$ 34.285,00
07 - Fornecedor: MARCIO A R DA SILVA & CIA LTDA - ME
CNPJ/CPF: 10.947.970/0001-50 — Valor Total Homologado e Adjudicado - R$ 7.815,00
08 - Fornecedor: PLASMEDIC - COMERCIO DE MATERIAIS PARA USO MEDICO E LABORATORIAL LTDA - ME
CNPJ/CPF: 09.200.303/0001-22 — Valor Total Homologado e Adjudicado - R$ 14.985,00
09 - Fornecedor: PROMISSE COMERCIO DE MATERIAIS MEDICO HOSPITALARES LTDA - ME
CNPJ/CPF: 09.396.523/0001-73 — Valor Total Homologado e Adjudicado - R$ 6.916,00
10 - Fornecedor: ROYAL DISTRIBUIDORA LTDA - EPP
CNPJ/CPF: 14.918.622/0001-08 — Valor Total Homologado e Adjudicado - R$ 12.890,00
11 - Fornecedor: SISTERPEL SUPRIMENTOS PARA INFORMATICA LTDA ME
CNPJ/CPF: 01.429.437/0001-08 — Valor Total Homologado e Adjudicado - R$ 30.975,60
12 - Fornecedor: V. J. MAQUINAS E EQUIPAMENTOS LTDA - ME
CNPJ/CPF: 15.766.775/0001-40 — Valor Total Homologado e Adjudicado - R$ 14.789,40
13 - Fornecedor: VIOLACENTER MOVEIS E EQUIPAMENTOS LTDA - ME
CNPJ/CPF: 15.593.052/0001-96 — Valor Total Homologado e Adjudicado - R$ 17.382,00
14 - Fornecedor: V. N. COSTA & CIA LTDA - EPP
CNPJ/CPF: 05.286.960/0001-83 — Valor Total Homologado e Adjudicado - R$ 776,00

Palotina, 18 de junho de 2014.

JUCENIR LEANDRO STENTZLER
PREFEITO MUNICIPAL

CI113444-E14

Prefeitura Municipal de Anahy
CNPJ 95.594.800/0001-94
ESTADO DO PARANÁ

TERMO DE DISPENSA DE LICITAÇÃO Nº 23/2014 DE 18.06.2014

Fica dispensada de licitação a despesa abaixo especificada, com fundamento no Art. 24. II, da lei 8.666/93, compra no valor de até 10% (dez por cento) do limite previsto na alínea "a" do inciso II do art 23 da mesma Lei - **CONTRATANTE : MUNICIPIO DE ANAHY PR**, Rua Rio da Areia nº. 591, Anahy Pr. CNPJ Nº95.594.800/0001-94-**CONTRATADA: J. ADEMIR PEREIRA ME CNPJ: 12.079.445/0001-98** Rua: **Managua-351 – Cascavel PR. Representado pelo Sr. José Ademir Pereira CPF:761.364.939-34 RG:4.975.845-1. OBJETO** Aquisição de materiais pedagógicos para atendimento dos grupos de **Serviços de Convivência e Fortalecimento de Vínculo** conforme requerimento anexo. **CONDIÇOES DE PAGAMENTO E VALOR R$ 5.014,00 (cinco mil e quatorze reais)**, sendo que o pag. será efetuado mediante apresentação da nota fiscal. **DOTAÇÃO** : 15.03 – Fundo Municipal de Assistência Social 082440120 2.180000 Manutenção do Fundo M. da Assistência Social 3.3.90.30.00 – Material de Consumo.
Análise da CPL.

Edimar Zanatta
Presidente CPL

Ratificação do Prefeito: Ratifico a presente dispensa de licitação, com fulcro nos pareceres e na lei. Em 18.06.2014

Prefeitura Municipal de Anahy
CNPJ 95.594.800/0001-94
ESTADO DO PARANÁ

TERMO DE DISPENSA DE LICITAÇÃO Nº 24/2014 DE 18.06.2014

Fica dispensada de licitação a despesa abaixo especificada, com fundamento no Art. 24. II, da lei 8.666/93, compra no valor de até 10% (dez por cento) do limite previsto na alínea "a" do inciso II do art 23 da mesma Lei - **CONTRATANTE : MUNICIPIO DE ANAHY PR**, Rua Rio da Areia nº. 591, Anahy Pr. CNPJ Nº95.594.800/0001-94-**CONTRATADA: Empresa Serviços Sociais Ltda CNPJ. 06.134.710/0001-90 Rua: Dom Pedro I 270, Palotina PR** Representado pelo Sra. Geni Ana Rossalo CPF 499.032.099-91 RG:429.1058-4 **Contratação de cursos para o PAIF- Programa Atenção Integral a Familia** conforme requerimento anexo. **CONDIÇOES DE PAGAMENTO E VALOR R$4.500,00 (Quatro mil e quinhentos reais)** sendo que o pag. será efetuado mediante apresentação da nota fiscal. **DOTAÇÃO** : 15.03 – Fundo Municipal de Assistência Social 082440120 2.180000 Manutenção do Fundo M. da Assistência Social 3.3.90.39.00.00.00 – Outros serviços de terceiros
Análise da CPL.

Edimar Zanatta
Presidente CPL

Ratificação do Prefeito: Ratifico a presente dispensa de licitação, com fulcro nos pareceres e na lei. Em 18.06.2014

Prefeitura Municipal de Anahy
CNPJ 95.594.800/0001-94
ESTADO DO PARANÁ

TERMO DE DISPENSA DE LICITAÇÃO Nº 25/2014 DE 18.06.2014

Fica dispensada de licitação a despesa abaixo especificada, com fundamento no Art. 24. II, da lei 8.666/93, compra no valor de até 10% (dez por cento) do limite previsto na alínea "a" do inciso II do art 23 da mesma Lei - **CONTRATANTE : MUNICIPIO DE ANAHY PR**, Rua Rio da Areia nº. 591, Anahy Pr. CNPJ Nº95.594.800/0001-94-**CONTRATADA: Instituto CDI CNPJ: 20.120.660/0001-13 AV. Santos Dumont-839 Londrina PR** Contratação de curso Básico de Informática para **atendimento de criança e adolescente atendidas nos Grupos de Serviços de Convivência e Fortalecimento de Vínculo..** conforme requerimento anexo. **CONDIÇOES DE PAGAMENTO E VALOR R$7.800,00(sete mil e oitocentos reais)**, sendo que o pag. será efetuado mediante apresentação da nota fiscal. **DOTAÇÃO** : 15.03 – Fundo Municipal de Assistência Social 082440120 2.180000 Manutenção do Fundo M. da Assistência Social 3.3.90.39.00.00.00 – Outros serviços de terceiros
Análise da CPL.

Edimar Zanatta
Presidente CPL

Ratificação do Prefeito: Ratifico a presente dispensa de licitação, com fulcro nos pareceres e na lei. Em 18.06.2014

CI-1134432-E14

PREFEITURA MUNICIPAL DE CORBÉLIA

Rua Amor Perfeito, 1036 - Centro - Fone: (45)3242-8400 - Fax: (45)3242-8488 - CNPJ 76.208.826/0001-41 - CEP 85420-000
Corbélia - PR

Lei nº 847/2014 — Corbélia, 18 de Junho de 2014.

Súmula: Autoriza a contratação por tempo determinado de Agentes Comunitários de Saúde e dá outras providências.

Faço saber que a Câmara Municipal de Corbélia aprovou e eu, Prefeito Municipal, sanciono a seguinte

LEI

Art. 1.º - Fica o poder Executivo Municipal autorizado a contratar 36 (trinta e seis) Agentes Comunitários de Saúde (Leis 10.507/2002 e 11.350/2006) para atender ao Programa de Agentes Comunitários de Saúde - PACS

Art. 2.º - Havendo teste seletivo vigente e com candidatos aprovados aguardando chamamento, fica ainda o Poder Executivo autorizado a promover a contratação de referidos candidatos.

Art. 3.º - Esta Lei entrará em vigor na data de sua publicação, revogando-se as disposições contrárias contidas nas Leis Municipais nºs 618/2005 e 664/2007, mantidas as demais disposições das referidas leis.

GABINETE DO PREFEITO DO MUNICÍPIO DE CORBÉLIA

Em, 18 de Junho de 2014.

CI1134450-E14

Ivanor Damião Bernardi
Prefeito Municipal

PREFEITURA MUNICIPAL DE SÃO JOSÉ DAS PALMEIRAS
AVISO DE LICITAÇÃO
PROCESSO LICITATORIO N.º 031/2014
PREGÃO PRESENCIAL Nº 024/2014

A Prefeitura do Município de São José das Palmeiras, Estado do Paraná, Comunica os interessados que fará realizar licitação na modalidade acima, visando a "**Contratação de entidade para seleção e intermediação do programa de incentivo ao estágio remunerado no município de estudantes**" conforme descrito e especificado no Edital

- Tipo de Licitação: Menor Preço Unitário do Item
- Data de abertura dos Envelopes: 01.07.2014
- Horário limite para protocolo dos Envelopes: 09:00 horas
- Local: Sala de Reuniões da Prefeitura Municipal

O edital completo com seus respectivos anexos, poderá ser obtido, junto a Divisão de Licitações desta Prefeitura, sito a Rua Marechal Castelo Branco, 979, das 8:00 às 11:30 horas e das 13:30 às 17:00 horas, informações complementares pelo telefone (45) 3259-1180.

São José das Palmeiras, 18.06.2014.

CI-1134428-E14

NELTON BREM
Prefeito Municipal

CONSELHO MUNICIPAL DA SAÚDE

Tupãssi - Paraná

RESOLUÇÃO Nº 05/2014.

Aprova o Planejamento Municipal da Estrutura Física da Atenção Primária à Saúde – APS.

O Pleno do Conselho Municipal de Saúde de Tupãssi, em reunião realizada em 17 de junho de 2014, no uso das prerrogativas conferidas pela Lei Federal nº 8.080, de 19/09/90, Lei Federal nº 8.142, de 28/12/90, e pela Lei Municipal nº 87/91;

Resolve

Art. 1º Aprovar o Planejamento Municipal da Estrutura Física da Atenção Primária à Saúde – APS.

Art. 2º Esta Resolução entrará em vigor na data de sua publicação

Tupãssi, 17 de junho de 2014.

Cecilia Aparecida Tavares Bortoli
Presidente do Conselho Municipal de Saúde

O Prefeito Municipal dando Cumprimento ao que determina o Art. 25 do Regimento Interno do Conselho Municipal de Saúde. ***HOMOLOGA A PRESENTE RESOLUÇÃO.***

José Carlos Mariussi
Prefeito Municipal

CI1134452-E14

Prefeitura de Iguatu

PORTARIA Nº 081/2014, DE 17 DE JUNHO DE 2014.

Nomeia Servidora Municipal para responder como Gestor de Convênios junto à SEAB.

FLÁVIO APARECIDO BRANDÃO, Prefeito Municipal de Iguatu, Estado do Paraná, no uso de suas atribuições legais conferidas pela Lei Orgânica do Município,

RESOLVE

Art. 1º - Nomear a Servidora Municipal, Senhora RUBIA MARA DI BERNARDO PINTO, portadora da CI.RG. nº 7.807.888-0-PR, e inscrita no CPF sob nº 038.691.279-3, ocupante do cargo de Secretária Municipal de Finanças, para responder como GESTOR DE CONVÊNIOS, celebrados junto à SEAB – Secretaria de Estado da Agricultura e Abastecimento.

Art. 2º - O gestor de convênios atuará em todos os programas que por ventura forem firmados entre o Município de Iguatu e a SEAB.

Art. 3º - Esta Portaria entra em vigor a partir da data de sua publicação.

Gabinete do Prefeito Municipal de Iguatu, aos 17 dias do mês de junho do ano de 2014.

FLÁVIO APARECIDO BRANDÃO
Prefeito Municipal

CI1134451-E14

PREFEITURA MUNICIPAL DE CORBELIA.
PROCESSO Nº 159/2014.
EDITAL MODALIDADE PREGÃO PRESENCIAL Nº 56/2014.

Objeto: Aquisições parceladas de medicamentos para atendimento na assistencia da farmácia básica do municipio. Os cuantitativos estabelecidos no anexo I, do edital originario são estimados e servem como referência, não tendo a Adm. a obrigatoriedade de consumo ***"in totum"***. **Regime de execução:** Menor Preço por Lote,
Prazo de execução: Em até 18 (dezoito) meses a contar assinatura do contrato.
Tipo de Licitação: Pregão Presencial - **Valor Máximo dos lotes e dotação:** vide edital originário. **Abertura:** 9H30 horas do dia 02.07.2014, na sede da Prefeitura Municipal de Corbélia, sito a Rua Amor Perfeito, 1616, Corbélia – PR;
Edita na integra : Poderá ser adquirido pelos interessados horario de expediente da PMC, **através do E-MAIL** : cacastro@corbelia.pr.gov.br, Informações pelo telefone (045)3242-8810;
Legislação aplicável: Lei Federal nº 8.666/93 de 21/06/1993 e suas alterações, Lei Federal nº 10.520 de 17/07/2002, Lei Federal nº 123 de 14/12/2006 e Lei Municipal nº 660 de 06/07/2007 e demais normas pertinente a especie.
Gabinete do Prefeito Municipal de Corbélia, aos 18 dias do mês de junho do 2014.

IVANOR DAMIÃO BERNARDI
Prefeito Municipal

CI1134446-E14

MUNICÍPIO DE CÉU AZUL
AVISO DE LICITAÇÃO - PREGÃO Nº 68/2014 –M.C.A. – Forma Presencial

O Município de Céu Azul, torna público que fará realizar às 09:00 horas do dia 03 de julho de 2014, na sede da Prefeitura Municipal, sita à Av. Nilo Umberto Deitos, 1426, licitação na Modalidade de Pregão, tipo de Menor Preço Por Lote, objetivando a Registro de preços para futuras e eventuais contratações de serviços de transporte com van ou ônibus para atender as necessidades das secretarias e departamentos da Administração Municipal (o registro de preços terá vigência de 12 meses), conforme estabelecido no Edital. A documentação completa se encontra à disposição dos interessados no endereço acima mencionado, em horário comercial. Informações pelo telefone (45) 3266-1122 ou e-mail: pref.compras@neteceu.com.br. Céu Azul, 17 de junho de 2014.

JAIME LUIS BASSO
Prefeito Municipal

CI1134447-E14

MUNICIPIO DE VERA CRUZ DO OESTE

CNPJ: 78.101.821/0001-01 ESTADO DO PARANÁ

EXTRATO DE PUBLICAÇÃO EDIÇÃO Nº 588/2014

DIVISÃO DE COMPRAS E LICITAÇÕES EXTRATO DO CONTRATO – PREGÃO PRESENCIAL Nº 036/14 – PROCESSO Nº 048/14 CONTRATO Nº 065/14 Assinados em. 06/06/2014

CONCORRÊNCIA Nº 004/14 Decisão de 18/06/2014 Modalidade: CONCORRÊNCIA Não acudiram interessados à licitação em epígrafe, razão pela qual, fica a mesma julgada DESERTA. Vera Cruz do Oeste, 18 de junho de 2014.

TERMO DE HOMOLOGAÇÃO E ADJUDICAÇÃO LICITAÇÃO Nº 004/14 MODALIDADE: CONCORRÊNCIA RATIFICO a Decisão da Presidente e Membros da Comissão Permanente de Licitações, de 18/06/2014, que julgou a licitação em epígrafe. DESERTA, em virtude de não acudirem interessados. Vera Cruz do Oeste, 18 de junho de 2014.

DECRETO Nº 3.515/2014 DISPÕE SOBRE EXONERAÇÃO DE CARGO EM COMISSÃO 17 de junho de 2014.

PSS- PROCESSO SELETIVO SIMPLIFICADO PARA PROFESSORES DE EDUCAÇÃO FÍSICA EDITAL Nº 01/2014 18/06/2014

DOCUMENTOS NA INTEGRA, NO DIÁRIO OFICIAL.
SITE: http://www.veracruz.pr.gov.br

CI1134448-E14

Município de Lindoeste

E-mail: licitacao@certto.com.br
AV. Marechal Cândido Rondon, s/n – Telefax (45) 3237-8000
CEP 85826-000 - LINDOESTE - PARANÁ
CNPJ 80.881.915/0001-92

HOMOLOGAÇÃO
PREGÃO PRESENCIAL Nº.024/2014

Sr. Silvio de Souza, Prefeito Municipal de Lindoeste torna público para conhecimento de todos os interessados que adjudica as vencedores do Processo Licitatório nº 045/2014, Pregão Presencial nº 024/2014 que tem por objeto a Aquisição de materiais de consumo para manutenção das atividades desenvolvidas no CRAS- Centro de Referencia em Assistência Social através do Programa PAIF- Programa de Atenção Integral as Famílias. Vencedores: ; KUSKOSKI & CIA LTDA- CNPJ Nº 02.851.589/0001-28, com os itens constantes da ata pelo valor de R$ 9.403,50 (nove mil [illegible] reais e cinquenta centavos), GISSE ALMEIDA FERREIRA, CNPJ: Nº 97.536.285/0001-11, com os itens constantes da ata pelo valor de R$ 8.250,20 (oito mil duzentos e cinqüenta reais e vinte centavos) e ANGELA FATIMA PEREZ NADIN CNPJ Nº 06.126.951/0001-98, com os itens constantes da ata pelo valor de R$ 3.645,00 (três mil seiscentos e quarenta e cinco reais).

Prefeitura Municipal de Lindoeste - PR em 18 de junho de 2014

SILVIO DE SOUZA
Prefeito Municipal

CI1134449-E14

PREFEITURA MUNICIPAL DE ASSIS CHATEAUBRIAND
AVISO DE LICITAÇÃO

PREGÃO PRESENCIAL Nº. 39/2014

A Prefeitura Municipal de Assis Chateaubriand, Estado do Paraná, comunica que fará realizar no dia **16 de Julho de 2014** às **09:00 (nove) horas**, na Sala de Reuniões do Paço Municipal, no endereço abaixo, licitação na modalidade PREGÃO, tipo: menor preço, cujo objeto é a **Contratação de empresa especializada em serviços referentes à avaliação de passivo ambiental em áreas do empreendimento, para verificar se o presente solo do Pátio de Máquinas da Prefeitura Municipal de Assis Chateaubriand encontra-se contaminado.**, de acordo com as características descritas e repetidas no formulário padronizado de proposta, Anexo I. A cópia do edital poderá ser lida e obtida através do site www.assischateaubriand.pr.gov.br da Prefeitura Municipal, sito à Avenida Cívica, 99, nesta cidade, a partir do dia **20 de Junho de 2014.** Informações poderão ser obtidas através do e-mail: comprasassis@hotmail.com ou pelo Fone: 44 3528 8420.

Assis Chateaubriand, 18 de Junho de 2014.

Adeide Baliero de Paula Souza
Diretora do Departamento de Compras

CI1134419-E14

Prefeitura Municipal de Ramilândia

Av. Colonizador da Villa, nº 1000 - Centro
CNPJ 95.725.024/0001-14 - CEP 85.868-970
Fone/Fax 3258-8000
Ramilândia - PR

DECRETO Nº 2932/2014.

SUMULA - DISPÕE SOBRE PONTO FACULTATIVO E DA OUTRAS PROVIDÊNCIAS.

UBALDO DE BARROS, PREFEITO DE RAMILANDIA, ESTADO DO PARANÁ, NO DESEMPENHO DE SUAS ATRIBUIÇÕES LEGAIS CONFERIDAS NO ARTIGO 106 DA LEI ORGÂNICA MUNICIPAL RESOLVE:

DECRETA:

Art. 1º - Fica Decretado **PONTO FACULTATIVO** nas repartições públicas municipais, no dia **20 de Junho de 2014, sexta-feira**, em virtude dos festejos de **Corpus Christi**

Art. 2º - As unidades voltadas à prestação de serviços públicos essenciais sujeitam-se normalmente a uma escala de serviços, previamente determinada.

Art. 3º - Este decreto entra em vigor na data de sua publicação

GABINETE DO PREFEITO DE RAMILÂNDIA
Aos 18 dias do mês de junho de 2014

UBALDO DE BARROS
Prefeito Municipal

CI1134421-E14

ESTADO DO PARANÁ
MUNICÍPIO DE SÃO MIGUEL DO IGUAÇU

PREFEITURA MUNICIPAL DE SÃO MIGUEL DO IGUAÇU – Estado do Paraná
PROCESSO DE COMPRA DIRETA Nº 030/2014 – PMSMI **DISPENSA LIMITE Nº 030/2014**
OBJETO: Contratação da empresa NACIONAL ASFALTOS LTDA - ME, devidamente inscrita no CNPJ sob o nº 12.123.953/0001-26, localizada na Rua 7 de Setembro, 747, Bairro Presidente Medici, Chapecó-SC, para fornecimento de material específico para pavimentação asfáltica do tipo CBUQ (Concreto Betuminoso Usinado a Quente) em saca, para execução de operações emergenciais de tapa buracos das principais vias públicas do centro urbano, e Distritos do Município.
JUSTIFICATIVA: A aquisição do presente objeto visa atender a necessidade do Departamento de Infraestrutura Viária, no que se refere a demanda de Concreto Betuminoso Usinado a Quente (CBUQ) para serviço emergencial de tapa buraco, confecção e restauração de lombadas, confecção de rampas de elevação para fácil acesso e recuperação das vias públicas. A contratação da referida empresa justifica-se devido ao fato da mesma ter ofertado menor preço, dentre os orçamentos apresentado, para fornecimento do produto.
FORNECEDOR: NACIONAL ASFALTOS LTDA - ME.
FUNDAMENTAÇÃO: Artigo 24, inciso II, da Lei 8.666/93 de Licitações.
VALOR GLOBAL ESTIMADO: R$ 7.500,00 (Sete Mil e Quinhentos Reais).
VIGÊNCIA: 06 (seis) meses.
São Miguel do Iguaçu-PR, 13 de Junho de 2014.
ASSINATURA: CLAUDIOMIRO DA COSTA DUTRA-Prefeito Municipal.

CI1134425-E14

ESTADO DO PARANÁ
MUNICÍPIO DE SÃO MIGUEL DO IGUAÇU

PREFEITURA MUNICIPAL DE SÃO MIGUEL DO IGUAÇU – ESTADO DO PARANÁ
PROCESSO ADMINISTRATIVO Nº 093/2014 – PMSMI **INEXIGIBILIDADE Nº 017/2014**
OBJETO: Constitui o presente objeto a contratação da entidade SENAT - SERVIÇO NACIONAL DE APRENDIZAGEM DO TRANSPORTE, estabelecida na Rua Rufino Vicinardo, 1141, Parque Presidente II, Município e Comarca de Foz do Iguaçu-PR, inscrita no CNPJ nº 73.471.963/0047-20, representada pelo Sr. Eraldo Maciel de Oliveira, portador do RG nº 6.385.853-3 SSP/PR, e do CPF/MF nº 780.520.128-49, visando ministrar o Curso de Condutores de Veículos de Transporte de Emergência (in company) que será realizado para 25 servidores municipais, com data a ser combinada, sendo o mesmo exigência da Legislação em vigor.
FORNECEDOR: SENAT - SERVIÇO NACIONAL DE APRENDIZAGEM DO TRANSPORTE CNPJ nº 73.471.963/0047-20
FUNDAMENTAÇÃO: Art. 25, II, combinada com o art. 13, VI, da Lei nº 8.666/1993
VALOR TOTAL MAXIMO: R$ 7.590,50 (sete mil quinhentos e noventa reais e cinqüenta centavos), compreendendo a quantidade de 25 (vinte e cinco) participantes, num total de 50 (cinquenta) horas/aula
VIGÊNCIA: 06 (seis) meses
LOCAL: São Miguel do Iguaçu-PR, 16 de Junho de 2014.
ASSINATURA: Claudiomiro da Costa Dutra - Prefeito Municipal

CI1134426-E14

MUNICÍPIO DE TOLEDO – PR
DEPARTAMENTO DE LICITAÇÕES E CONTRATOS
AVISO DE LICITAÇÃO

PREGÃO PRESENCIAL Nº 009/2014 – TRÂNSITO
OBJETO: Seleção de propostas visando à contratação de instituição de ensino devidamente credenciada pelo MEC, para ministrar curso de capacitação para guardas municipais/agentes de trânsito. **DATA DE ABERTURA:** 04 DE JULHO DE 2014 às 14h00min. **VALOR MÁXIMO:** R$ 35.571,60 (trinta e cinco mil quinhentos e setenta e um reais e sessenta centavos)

PREGÃO PRESENCIAL Nº 148/2014
OBJETO: Seleção de propostas visando **REGISTRO DE PREÇOS**, pelo período de 12 (doze) meses, para aquisição de suplementos alimentares para pacientes com mandado judicial, e alimentação em pó para crianças de 0 (zero) a 6 (seis) meses do Município de Toledo-Pr. **DATA DE ABERTURA:** 07 de JULHO de 2014, às 08h30min

-O(s) edital(is) encontra(m)-se à disposição para aquisição no site **www.toledo.pr.gov.br** - link Licitações. Demais informações: Depto. Licitações e Contratos do Município de Toledo, Rua Raimundo Leonardi, 1586, Centro, Toledo/Pr., de segunda a sexta-feira. Fone: (45) 3055-8819, Fax: 3378-1704, e-mail: compras.documentacao@toledo.pr.gov.br

CI1134427-E14

MUNICÍPIO DE Braganey

Estado do Paraná
Av. Arthur Pereira, 860 - Centro - Braganey/Pr - CEP 85.430-000 - Fone/Fax: (45) 3245-1235
E-mail: adm@p-braganey.pr.gov.br - CNPJ-MF 78.121.902/0001-73

EXTRATO DE CONTRATO

Contrato n.º:	73/2014 – ID 3847
Contratante:	Município de Braganey
Contratado:	Cotecores! Comercio De Tecidos E Malhas Ltda Me
Objeto:	Contratação de Empresa Especializada para fornecimento de aviamentos destinado aos Programas da Secretaria Municipal de Assistência Social de Braganey/Pr.
Valor Total:	R$ 24.005,70(vinte quatro mil e cinco reais e setenta centavos)
Vigência:	18/06/2014 a 18/02/2015
Data de Assinatura:	18/06/2014

CI-1134429-E14

Município de Campo Bonito

Responsabilidade de Todos

LEI Nº. 1110/2014.

SÚMULA: AUTORIZA A ABERTURA DE CRÉDITO ADICIONAL SUPLEMENTAR E ALTERA AS LEIS MUNICIPAIS NºS. 1087/2013- PLANO PLURIANUAL-PPA-2014/2017; 1051/2013-LEI DE DIRETRIZES ORÇAMENTÁRIAS-LDO PARA 2014 E SUAS AÇÕES E METAS PREVISTAS NOS RESPECTIVOS ANEXOS.

Crédito Adicional Suplementar:

A Câmara Municipal de Campo Bonito, Estado do Paraná, aprovou e o Prefeito Municipal, sanciona a seguinte:

LEI:

Art. 1º - Fica aberto no Orçamento Geral do Município de Campo Bonito para 2014 - LOA n. 1086/2013 de 20/12/2013, um Crédito Adicional Suplementar, em conformidade com o inciso II do Art. 41 da Lei 4.320/64, na importância de R$ 309.000,00 (Trezentos e nove mil reais), para incremento das seguintes Dotações Orçamentárias:

ENTRADAS

08.00 – SECRETARIA DE EDUCAÇÃO E CULTURA.
08.01 – Departamento de Educação e Cultura.
08.01.12.361.0034.2.016-000 – Manutenção do FUNDEB.
3.1.90.11.00.00 – Vencimentos e Vantagens Fixas – Pessoal Civil ________ R$ 95.000,00
Fonte de Recursos – 101 – FUNDEB 60% (Exercício Corrente)
Ementa nº. 04 – Abre Crédito Suplementar – Excesso de Arrecadação - Recursos Vinculados
Despesa: 1019

08.00 – SECRETARIA DE EDUCAÇÃO E CULTURA.
08.01 – Departamento de Educação e Cultura.
08.01.12.361.0034.2.016-000 – Manutenção do FUNDEB
3.1.90.11.00.00 – Vencimentos e Vantagens Fixas – Pessoal Civil ________ R$ 165.000,00
Fonte de Recursos – 102 – FUNDEB 40% (Exercício Corrente)
Ementa nº. 04 – Abre Crédito Suplementar – Excesso de Arrecadação - Recursos Vinculados
Despesa: 1463.

08.00 – SECRETARIA DE EDUCAÇÃO E CULTURA.
08.01 – Departamento de Educação e Cultura.
08.01.12.361.0034.2.016-000 – Manutenção do FUNDEB.
3.1.91.13.00.00 – Obrigações Patronais - RPPS ________ R$ 45.000,00
Fonte de Recursos – 102 – FUNDEB 40% (Exercício Corrente)
Ementa nº. 04 – Abre Crédito Suplementar – Excesso de Arrecadação - Recursos Vinculados
Despesa: 1464.

08.00 – SECRETARIA DE EDUCAÇÃO E CULTURA.
08.01 – Departamento de Educação e Cultura.
08.01.12.361.0034.2.016-000 – Manutenção do FUNDEB
3.1.91.13.00.00 – Obrigações Patronais - RPPS ________ R$ 4.000,00
Fonte de Recursos – 102 – FUNDEB 60% (Exercício Corrente)
Ementa nº. 04 – Abre Crédito Suplementar – Excesso de Arrecadação - Recursos Vinculados
Despesa: 1021

TOTAL DO CRÉDITO ADICIONAL SUPLEMENTAR POR PROVÁVEL EXCESSO R$ 309.000,00

INCREMENTAR AS AÇÕES NO PPA E NA LDO:

Art. 2º - Para abertura do Crédito de que trata o artigo 1º, será utilizado parte dos Recursos provenientes do Provável Excesso na Educação Fonte do FUNDEB, Conforme Art. 43, Inciso I da Lei 4.320/64

Art. 3º - Fica incluída as ações nos Anexos da Lei Municipal 1087/2013 – Plano Plurianual 2014/2017 e no anexo **de Metas e Prioridades da Lei Municipal 1051/2013 – Lei de Diretrizes Orçamentária-LDO as referidas Ações.**

TOTAL DAS ALTERAÇÕES ________ R$ 309.000,00

Art. 4º - Esta Lei entrará em vigor na data de sua publicação, revogadas as disposições em contrário.

Gabinete do Prefeito Municipal em 18 de Junho de 2014.

GILMAR LUIZ BERNARDI
PREFEITO MUNICIPAL

CI-1134405-E14

Município de Campo Bonito

Responsabilidade de Todos

LEI Nº. 1111/2014.

SÚMULA: AUTORIZA A ABERTURA DE CRÉDITO ADICIONAL SUPLEMENTAR E ALTERA AS LEIS MUNICIPAIS NºS. 1087/2013- PLANO PLURIANUAL-PPA-2014/2017; 1051/2013-LEI DE DIRETRIZES ORÇAMENTÁRIAS-LDO PARA 2014 E SUAS AÇÕES E METAS PREVISTAS NOS RESPECTIVOS ANEXOS.

Crédito Adicional Suplementar:

A Câmara Municipal de Campo Bonito, Estado do Paraná, aprovou e o Prefeito Municipal, sanciona a seguinte:

LEI

Art. 1º - Fica aberto no Orçamento Geral do Município de Campo Bonito para 2014 - LOA n. 1086/2013 de 20/12/2013, um Crédito Adicional Suplementar, em conformidade com o inciso II do Art. 41 da Lei 4.320/64, na importância de *R$ 23.000,00 (Vinte e três mil reais)*, para incremento das seguintes Dotações Orçamentárias:

ENTRADAS

03.00 – SECRETARIA DE ADMINISTRAÇÃO 0
03.01 – Departamento Administrativo.
03.01.04.122.0002.2.304-000 – Manutenção das Atividades Administrativas.
3.1.90.13.00.00 – Obrigações Patronais R$ 15.000,00
Fonte de Recursos – 000 – Recursos Livres (Exercício Corrente).
Ementa nº. 05 – Abre Crédito Suplementar – Anulação de Dotação
Despesa: 46.

07.00 – SECRETARIA DE AÇÃO SOCIAL
07.01 – Departamento de Ação Social.
07.02.08.244.007.2015-0000 – Ação Social.
3.1.90.13.00.00 – Obrigações Patronais ________ R$ 8.000,00
Fonte de Recursos – 792 – CRAS – Recursos Vinculados (Exercício Corrente).
Ementa nº. 05 – Abre Crédito Suplementar – Anulação de Dotação.
Despesa: 580

TOTAL DO CRÉDITO ADICIONAL SUPLEMENTAR GERAL R$ 23.000,00

INCREMENTAR AS AÇÕES NO PPA E NA LDO:

Art. 2º - Para abertura do Crédito de que trata o artigo 1º será utilizada parte dos Recursos provenientes Provável Excesso na Saúde Fonte 303 e no Recurso Livre Fonte 000, Excesso na Fonte 792-Ação Social e na Fonte 795-Ação Social, Conforme Art. 43, Inciso I da Lei 4.320/64.

SAÍDAS:

02.00 – GOVERNO MUNICIPAL
02.02 – Assessorias Diversas.
02.02.04.122.0002.2.303-000 – Manutenção de Serviços de Assessoramento.
3.1.90.13.00.00 – Obrigações Patronais ________ R$ 15.000,00
Fonte de Recursos – 000 – Recursos Livres (Exercício Corrente).
Ementa nº. 05 – Abre Crédito Suplementar – Anulação de Dotação
Despesa: 30.

03.00 – SECRETARIA DE ADMINISTRAÇÃO 0
03.01 – Departamento Administrativo.

03.01.04.122.0002.2.003-000 – Manutenção das Atividades Administrativas.
3.3.90.30.00.00 – Material de Consumo. R$ 8.000,00
Fonte de Recursos – 000 – Recursos Livres (Exercício Corrente)
Ementa nº. 05 – Abre Crédito Suplementar – Anulação de Dotação.
Despesa: 1420

Art. 3º - Fica incluída as ações nos Anexos da Lei Municipal 1087/2013 – Plano Plurianual 2014/2017 e no anexo **de Metas e Prioridades da Lei Municipal 1051/2013 – Lei de Diretrizes Orçamentária-LDO as referidas Ações.**

TOTAL DAS SUPLEMENTAÇÕES GERAL ________ R$ 23.000,00

Art. 4º - Esta Lei entrará em vigor na data de sua publicação, revogadas as disposições em contrário.

Gabinete do Prefeito Municipal em 18 de Junho de 2014.

GILMAR LUIZ BERNARDI
PREFEITO MUNICIPAL

CI-1134406-E14

ESTADO DO PARANÁ
MUNICÍPIO DE SÃO MIGUEL DO IGUAÇU

AVISO DE LICITAÇÃO
PROCESSO Nº 094/2014
PREGÃO PRESENCIAL Nº 063/2014– PMSMI

O Município de São Miguel do Iguaçu – Pr, TORNA PUBLICO aos interessados que em conformidade com a Lei Federal nº 8.666/93 e 10.520/02 e suas alterações posteriores, que se encontra disponível para retirada, o edital de Pregão Presencial, tipo Menor Preço, objetivando a contratação de empresas especializadas para o fornecimento de ferramentas, equipamentos, sementes de feijão, milho, hortaliças, adubação verde, mudas frutíferas, preparo de solo e reflorestamento, conforme anexo I do edital. O Pregão Presencial será realizado no dia 08/07/2014 às 09:00 horas. O edital deverá ser retirado diretamente no Departamento de Licitações e Contratos, na Rua Marechal Deodoro, 64, no horário comercial de 2ª a 6ª feira, mediante a apresentação de mídia removível com entrada para USB (pendrive). Obs: nos dias de jogos da Seleção Brasileira, o expediente será das 08:00 às 13:00 horas ininterruptas. São Miguel do Iguaçu, 19 de junho de 2014. Claudiomiro da Costa Dutra - Prefeito Municipal

CI1134397-E14

Município de Campo Bonito

Responsabilidade de Todos

LEI Nº. 1112/2014.

SÚMULA: AUTORIZA A ABERTURA DE CRÉDITO ADICIONAL SUPLEMENTAR E ALTERA AS LEIS MUNICIPAIS Nºs. 1087/2013-PLANO PLURIANUAL-PPA-2014/2017; 1051/2013-LEI DE DIRETRIZES ORÇAMENTÁRIAS-LDO PARA 2014 E SUAS AÇÕES E METAS PREVISTAS NOS RESPECTIVOS ANEXOS.

Crédito Adicional Suplementar:

A Câmara Municipal de Campo Bonito, Estado do Paraná, aprovou e o Prefeito Municipal sanciona a seguinte

LEI:

Art. 1º - Fica aberto no Orçamento Geral do Município de Campo Bonito para 2014 - LOA nº. 1086/2013 de 20/12/2013, um Crédito Adicional Suplementar, em conformidade com o inciso II do Art. 41 da Lei 4.320/64, na importância de ***R$ 30.000,00 (Trinta mil reais)***, para reforço das seguintes Dotações Orçamentárias:

ENTRADAS

06.00 - SECRETARIA DE SAÚDE
06.01 - Fundo Municipal de Saúde
06.04.10.301.0006.2.212-0000 - Saúde.
3.3.90.30.00 - MATERIAL DE CONSUMO R$ 10.000,00
Fonte de Recursos – 497 - (Exercício Corrente)
Ementa nº. 1 - Abre Crédito Suplementar - Excesso de Arrecadação - Recurso Vinculado
Despesa: 1523.

06.00 - SECRETARIA DE SAÚDE
06.01 - Fundo Municipal de Saúde
06.04.10.301.0006.2.211-0000 – SAÚDE.
3.3.90.30.00 – Material de Consumo R$ 10.000,00
Fonte de Recursos – 497 - (Exercício Corrente)
Ementa nº. 1 - Abre Crédito Suplementar - Excesso de Arrecadação - Recurso Vinculado
Despesa: 551.

06.00 - SECRETARIA DE SAÚDE
06.01 - Fundo Municipal de Saúde
06.04.10.301.0006.2.217-0000 – SAÚDE.
3.3.90.30.00 – Material de Consumo ______ R$ 5.000,00
Fonte de Recursos - 497 - (Exercício Corrente)
Ementa nº. 1 - Abre Crédito Suplementar - Excesso de Arrecadação - Recurso Vinculado
Despesa: 556.

06.00 - SECRETARIA DE SAÚDE
06.01 - Fundo Municipal de Saúde
06.04.10.301.0006.2.217-0000 – SAÚDE.
3.3.90.30.00 – Material de Consumo ______ R$ 5.000,00
Fonte de Recursos - 497 - (Exercício Corrente)
Ementa nº. 1 - Abre Crédito Suplementar - Excesso de Arrecadação - Recurso Vinculado
Despesa: 562.

TOTAL DO CRÉDITO ADICIONAL SUPLEMENTAR ______ R$ 30.000,00

INCREMENTAR AS AÇÕES NO PPA E NA LDO:

Art. 2º - Para abertura do Crédito de que trata o artigo 1º será utilizada parte dos Recursos provenientes do Excesso de Arrecadação na fonte 497 - SUS - FUNDO A FUNDO, conforme Art 43, inciso II da Lei 4.320/64.

Art. 3º - Fica incluída as ações nos Anexos da Lei Municipal 1087/2013 – Plano Plurianual 2014/2017 e no anexo **de Metas e Prioridades da Lei Municipal 1051/2013 – Lei de Diretrizes Orçamentária-LDO as referidas Ações.**

TOTAL DAS ALTERAÇÕES ______ R$ 30.000,00

Art. 4º - Esta Lei entrará em vigor na data de sua publicação, revogadas as disposições em contrário.

Gabinete do Prefeito Municipal em 18 de Junho de 2014

GILMAR LUIZ BERNARDI
PREFEITO MUNICIPAL

CI-1134407-E14

Câmara Municipal de Ramilândia

Av. XXV de Julho, 395 – Centro CEP 85885-000
Fone/Fax: 45-3258-1195
www.camararamilandia.pr.gov.br
Ramilândia - PR

ATO DA PRESIDÊNCIA N.º 31/2014

Autoriza viagem e pagamento de diárias.

O PRESIDENTE DA CÂMARA MUNICIPAL DE RAMILÂNDIA, Estado do Paraná, no uso das atribuições que legalmente lhes são conferidas, e de conformidade com a Lei 01/2014, de 18/03/2014,

R E S O L V E:

Art. 1º - Autorizar o vereador: Severino Linhares, CPF: 337.650.309-53, a se deslocar em viagem à cidade de Cascavel, Estado do Paraná, no dia 20/06/2014, com o objetivo de levar o veículo Siena, placas AXF-3781, para manutenção e substituição dos pneus.

Art. 2º Fica autorizado o pagamento de 0,5 (meia) diária ao vereador, totalizando um montante de R$ 150,00 (cento e cinquenta reais), conforme artigo 3º, Inciso I da Lei 01/2014, para fins de ressarcimento de despesas com alimentação.

Art. 3º As despesas decorrentes da execução deste Ato da Presidência correrão por conta de dotação própria do orçamento vigente.

Art. 4º Este Ato da Presidência entra em vigor nesta data, revogadas as disposições em contrário.

Sala da Presidência da Câmara Municipal de Ramilândia, aos 18/06/2014.

Severino Linhares
Presidente

CI1134415--E14

MUNICÍPIO DE TOLEDO - PR
DEPARTAMENTO DE LICITAÇÕES E CONTRATOS
AVISO DE LICITAÇÃO

PREGÃO PRESENCIAL Nº 137/2014
OBJETO: Execução Global (material e mão de obra) de: Lote 001: Fornecimento e instalação de equipamentos para parque infantil nas CMEI's: Fani Bilibio e Boa Esperança II, neste Município de Toledo-Pr; Lote 002: Fornecimento e instalação de equipamentos para parque infantil na Escola Municipal São Pedro, neste Município de Toledo-Pr. Lote 003: Fornecimento e instalação de gramas sintéticas para CMEI's: Kaliuscia Gayardo, Diva Bordin Fontana, Fani Bilibio, Boa Esperança II e Escolas Municipais: Norma Belotto e São Pedro, neste Município de Toledo-Pr; conforme orçamento, cronograma físico financeiro, projeto e especificação técnica, anexos ao processo licitatório. **DATA DE ABERTURA:** 04 DE JULHO DE 2014, às 10h00min. **VALOR MÁXIMO:** R$ 58.427,40 (cinquenta e oito mil, quatrocentos e vinte e sete reais e quarenta centavos), sendo para o Lote 001: R$ 20.776,00 (vinte mil setecentos e setenta e seis reais). Lote 002: R$ 11.003,00 (onze mil e três reais). Lote 003: R$ 26.648,40 (vinte e seis mil seiscentos e quarenta e oito reais e quarenta centavos)

PREGÃO PRESENCIAL Nº 151/2014
OBJETO: Aquisição de móveis para atender as necessidades da implantação dos serviços do CALL CENTER e do COMPLEXO REGULADOR da Secretaria de Saúde. **DATA DE ABERTURA:** 09 DE JULHO DE 2014, às 08h20min. **VALOR MÁXIMO:** R$ 49.265,00 (quarenta e nove mil duzentos e sessenta e cinco reais).

PREGÃO PRESENCIAL Nº 153/2014
OBJETO: Seleção de propostas visando a REGISTRO DE PREÇOS para a contratação de empresa no ramo de floricultura, para fornecimento de vasos de flores naturais, buquês de flores naturais e arranjos ornamentais, conforme quantidade e descrição no cronograma (item 14.1.1) para ornamentação de espaço em eventos organizados pela Secretaria da Educação e Conselho Municipal da Educação do Município de Toledo. **DATA DE ABERTURA:** 09 DE JULHO DE 2014, às 14h00min.

TOMADA DE PREÇOS Nº 049/2014
OBJETO: Contratação de empresa para fornecimento e instalação de Solução de Integração Digital de Raio X Digital, sendo 2 (dois) Detectores Digital e 1 (um) Sistema de Comunicação no Mini Hospital e 1 (um) Detector Digital e 1 (um) Sistema de Comunicação na UPA. **DATA DE ABERTURA:** 08hs30min do dia 11 de JULHO de 2014. **VALOR MÁXIMO:** R$ 549.300,00 (quinhentos e quarenta e nove mil reais).

-O(s) edital(is) encontra(m)-se a disposição para aquisição no site: www.toledo.pr.gov.br - link Licitações. Demais informações: Depto. Licitações e Contratos do Município de Toledo, Rua Raimundo Leonardi, 1586, Centro, Toledo/Pr, de segunda a sexta-feira. Fone: (45) 3055-8819 Fax: 3378-1704, e-mail: compras.documentacao@toledo.pr.gov.br

DISPENSA DE LICITAÇÃO N º 047/2014
PROPONENTE: EMDUR - EMPRESA DE DESENVOLVIMENTO URBANO E RURAL DE TOLEDO.
ENDEREÇO: Avenida José João Muraro, nº 1944 – Jardim Porto Alegre CIDADE: Toledo ESTADO: Paraná
OBJETO: Execução global (material e mão-de-obra) dos serviços de base para parque infantil, piso, cerca e serviços complementares na escola Municipal André Zênere, situada na Rua General Câmara, nº 1191, Quadra 580, Lotes 01 a 14, Loteamento Jardim das Américas neste Município de Toledo – Pr. VALOR GLOBAL: Para o presente objeto o valor é de R$ 23.196,02 (vinte e três mil cento e noventa e seis reais e dois centavos). PAGAMENTO: O pagamento será efetuado conforme medição mensal dos serviços mediante emissão da nota fiscal. PRAZO DE EXECUÇÃO: Os serviços deverão ser realizados dentro do prazo de 120 (cento e vinte) dias a contar da data de assinatura do contrato. PRAZO DE VIGÊNCIA: A vigência do contrato será de 180 (cento e oitenta) dias a contar da data de sua assinatura. AMPARO LEGAL: Inciso VIII do artigo 24 da Lei 8.666/93.

EXTRATO CONTRATO Nº0493/2014
PARTES: MUNICÍPIO DE TOLEDO e a EMDUR - EMPRESA DE DESENVOLVIMENTO URBANO E RURAL DE TOLEDO. OBJETO: Execução global (material e mão-de-obra) dos serviços de base para parque infantil, piso, cerca e serviços complementares na escola Municipal André Zênere, situada na Rua General Câmara, nº 1191, Quadra 580, Lotes 01 a 14, Loteamento Jardim das Américas neste Município de Toledo – Pr. VALOR GLOBAL: Para o presente objeto o valor é de R$ 23.196,02 (vinte e três mil cento e noventa e seis reais e dois centavos). Contrato firmado em 03 de junho de 2014, conforme conclusões do processo de Dispensa de Licitação nº 047/2014.

CI1134417-E14

Município de Palotina

Rua Aldir Pedron, 898 - Centro - Palotina - Estado do Paraná - CEP 85950-000
CNPJ 76.208.487/0001-64

EDITAL Nº 029/2014
CONVOCAÇÃO

Dispõe sobre a convocação de candidatos aprovados no Concurso Público Municipal, de que trata o **Edital de nº 07.01/2012**, de 02 de março de 2012 e dá outras providências.

O Prefeito Municipal de Palotina, Estado do Paraná, no uso de suas atribuições legais, considerando o resultado final do concurso público municipal realizado em 22 de abril de 2012, homologado pelo edital nº 021.01/2012, de 08 de maio de 2012 e solicitação da Secretaria Municipal de Saúde,

RESOLVE

Art. 1º - Convocar, respeitando a ordem rigorosa de classificação a candidata abaixo relacionada para exame de saúde admissional, apresentação de documentos e assinatura do Termo de Posse:

INSCRIÇÃO	CARGO	NOME	RG	Clas.
284021	PSICÓLOGO	NELISE MARYS LAZZARI DE ALMEIDA	98460074	05

Art. 2º - A candidata convocada deverá comparecer no Posto de Saúde Municipal até o dia 23 de junho de 2014 para Exame de Saúde Admissional.

Parágrafo único – No prazo de 15 (quinze) dias, a partir da publicação deste edital, os candidatos deverão comparecer na Coordenação de Recursos Humanos para assinatura do Termo de Posse e apresentação dos seguintes documentos:

*a) Fotocópia da Cédula de identidade; b) Fotocópia do CPF; c) Fotocópia da Certidão de Nascimento ou Casamento; d) Fotocópia da Certidão de Nascimento de filhos menores de 21 anos; e) Certidão de quitação com o serviço militar (homem); f) 1 fotografias 3x4; Cartão do Pis/PASEP; g) Certidão negativa de antecedentes criminais (fornecida do Fórum); h) CTPS (carteira de trabalho e previdência social); i) Comprovante de última votação; j) *Declaração de que nunca foi demitida do serviço público (emitida no Departamento de RH da Prefeitura de Palotina); k) *Declaração de que não ocupa outro cargo emprego ou função pública (emitida no Departamento de RH da Prefeitura de Palotina); l) Declaração de bens e valores que constituem seu patrimônio, m) Documentos que comprovem a escolaridade mínima exigida e habilitação legal para o exercício da profissão.*

Art. 3º - Nos termos do artigo 16, parágrafo 1º do Estatuto do Servidor - Lei Complementar 110/2010, a efetivação do Termo de Posse fica condicionado ao cumprimento integral do disposto no artigo anterior.

Art. 4º - O não comparecimento do candidato para realização do exame de saúde ou a falta de apresentação de qualquer documento exigido no data estipulada neste edital, implicará na perda do direito à posse e qualquer outro direito inerente ao Concurso.

Paço Municipal Luiz Ângelo de Carli, em 16 de Junho de 2014.

Jucenir Leandro Stentzler
Prefeito Municipal

Registre-se e Publique-se

Diogo Celuppi
Secretário Municipal de Administração

CI1134402-E14

MUNICIPIO DE PALOTINA
Rua Aldir Pedron, 898 - Centro - Palotina - Estado do Paraná – CEP 85.950-000
CNPJ 76.208.487/0001-64

PORTARIA nº 154/2014

O Prefeito Municipal de Palotina, Estado do Paraná, no uso de suas atribuições legais, considerando solicitação da Secretaria de Assistência Social por meio do ofício 175/2014,

RESOLVE:

Art. 1º. – Designar a servidora abaixo qualificada para exercer a Função Gratificada de Diretora do Departamento Executivo dos Conselhos Municipais a partir de 02 de junho de 2014

matrícula	nome	admissão	cargo	CPF
7367	TANIA MARIA ALBA LESZCZYNSKI	09/01/2010	AGENTE SOCIAL	452.759.559-87

Art. 2 º - Esta Portaria entra em vigor na data de sua publicação

PAÇO MUNICIPAL LUIZ ANGELO DE CARLI, EM 16 DE JUNHO DE 2014.

Jucenir Leandro Stentzler
Prefeito Municipal

Registre-se e Publique-se

Diogo Celuppi
Secretário Municipal de Administração

CI1134404-E14

MUNICÍPIO DE TOLEDO
TERMO DE JULGAMENTO

Analisando detalhadamente toda a documentação constante no processo de licitação na modalidade de **Concorrência sob o nº 004/2014**, e verificando as decisões tomadas, em especial, a descrição e fundamentação constante na Ata da Comissão Julgadora (fls. 679-683), bem como parecer jurídico (fl. 684-verso), documentos os quais adoto como fundamento, **DECIDO PELA IMPROCEDÊNCIA DO RECURSO ADMINISTRATIVO** interposto pela empresa SOUZA E SBARDELOTTO LTDA – ME (fls. 653-660), ficando mantida a decisão da Comissão Julgadora (fl. 679-683) no referido processo licitatório.

GABINETE DO SECRETÁRIO DA ADMINISTRAÇÃO DO MUNICÍPIO DE TOLEDO, em 18 de Junho de 2014.

AMAURI VILMAR LINKE - SECRETÁRIO DA ADMINISTRAÇÃO

CI1134433-E14

MUNICÍPIO DE Braganey

A Estrela do Oeste do Paraná
Estado do Paraná
Av. Arthur Pereira, 860 - Centro - Braganey/Pr - CEP 85.430-000 - Fone/Fax: (45) 3245-1235
E-mail: adm@p-braganey.pr.gov.br - CNPJ-MF 78.121.902/0001-73

EDITAL DE LICITAÇÃO NA MODALIDADE
PREGÃO PRESENCIAL DO TIPO MENOR PREÇO POR ITEM.

O Município de Braganey, Estado do Paraná, torna público que fará realizar às 09:00 horas do dia 02 de julho de 2014, em sua sede à Avenida Arthur Pereira, nº 860, Centro, na sala de Licitações da Prefeitura, a licitação na modalidade Pregão, tipo MENOR PREÇO/POR ITEM através do critério do MAIOR DESCONTO, de acordo com a Lei n.º 8.666/93 e suas alterações, Lei n.º 10.520/02 e n.º 10.192/01 e o Decreto Municipal n.º 04/2005. Contratação de empresa para o fornecimento de Gêneros Alimentícios, para compor a Cesta Básica, destinadas as pessoas carentes do Município de Braganey/PR. O Edital n.º 29/2014 com detalhes do PREGÃO PRESENCIAL estará à disposição dos interessados a partir do dia 24 de maio de 2014, na Sala de Licitações da Prefeitura Municipal.

Braganey/PR, 18 de junho de 2014

JOSENEY VICENTE
Prefeito Municipal

CI1134435-E14

MUNICÍPIO DE PALOTINA
Rua Aldir Pedron, 898 - Centro - Palotina - Estado do Paraná
CEP 85950-000 - CNPJ 76.208.487/0001-64

DECLARAÇÃO

EDITAL DA TOMADA DE PREÇOS Nº 016/2014

OBJETO: CONTRATAÇÃO DE EMPRESA PARA PAVIMENTAÇÃO POLIÉDRICA DA ESTRADA LOURIVAL GABRIEL, KM – 006, CERÂMICA PANTANAL ATÉ A COMUNIDADE DE SÃO ROQUE, CONFORME CONTRATO DE REPASSE 784852/2013 PROCESSO 1005187-64/2013 MAPA NUMA EXTENSÃO DE DE 8.824M2.

No uso das atribuições a mim conferidas e em conformidade com a Lei 8.666/93 de 21 de junho de 1993, e Lei 8.883/94 de 08 de junho de 1994, e demais alterações, DECLARO a referida Tomada de Preços DESERTO por motivo de não haver participantes para o andamento do certame.

PALOTINA, 18 de junho de 2014.

JUCENIR LEANDRO STENTZLER
PREFEITO MUNICIPAL

CI1134440-E14

MATELÂNDIA

ATA Nº. 30/2014

Aos 18 dias do mês de junho de 2014, reunidos os membros da Comissão Permanente de Licitação instituída pela Portaria nº 7.388/2014 com o objetivo analisar e julgar o Processo Licitatório 45/2014, TP 02/2014 cujo objeto: CONTRATAÇÃO E SELEÇÃO DE UMA EMPRESA ESPECIALIZADA PARA A PRESTAÇÃO DE SERVIÇOS DE PUBLICIDADE PARA A ADMINISTRAÇÃO DIRETA DO MUNICÍPIO DE MATELÂNDIA PELO PERÍODO DE 12 (DOZE) MESES, PODENDO SER PRORROGADO POR IGUAIS E SUCESSIVOS PERÍODOS EM CONFORMIDADE COM A LEGISLAÇÃO. De acordo com a Lei Federal 12.232/2010. E Lei 8.666/93 e alterações. Com o valor máximo de R$ 150.000,00 (Cento e cinqüenta mil reais). Apresentaram-se as notas da Subcomissão Técnica e deu-se a abertura do invólucro da proposta de preços, e mais, não havendo em nenhum momento a interposição de recurso, a Comissão de Licitação CONVOCA a empresa N&N AGÊNCIA DE PUBLICIDADE E PROPAGANDA LTDA para participar da terceira sessão pública, a se realizar no dia 23 de Junho de 2014, às 14:00hs, para **receber e abrir** os Invólucros nº 5 para darmos seqüência ao referido processo, onde após será publicado resultado final. Sendo que os objetivos propostos, até então fora atingido, passe-se a publicação da mesma,. Publique-se. Este documento encontra-se disponível no site www.matelandia.pr.gov.br.

Roseli Aparecida Justen Florentin
Presidente

Kelli Vanessa Stup
Membro

Eliezer Barbosa Garcez
Suplente

ci1134467-e14

CÂMARA MUNICIPAL DE RAMILÂNDIA
Estado do Paraná
e-mail: camara.ramilandia@hotmail.com
Fone: (45) 3258-1195
Av. XXV de Julho, 395 - Centro
CEP 85.888-000
Ramilândia-PR

Processo Administrativo Licitatório 03/2014
Modalidade: Dispensa 03/2014

TERMO DE RATIFICAÇÃO

O Presidente da Câmara de Ramilândia, Estado do Paraná, no uso de suas atribuições legais, e de acordo com o que determina o Artigo 26 da Lei Federal nº 8.666/93, com suas alterações posteriores, e atualizada pela Lei 9.648/98 e considerando o que consta do presente Processo Administrativo de Dispensa de Licitação nº 03/2014 **RATIFICA** a Declaração de Dispensa de Licitação e **AUTORIZA** a contratação da empresa JOAÇABA PNEUS LTDA, para o fornecimento de pneus, sendo 4 pneus modelo 195/55R16, para o veículo Gran Siena placas AXF – 3781 pertencente ao Poder Legislativo Municipal de Ramilândia, determinando que se proceda a publicação do devido extrato.

Ramilândia, PR, 16 de junho de 2014

Severino Linhares
Presidente da Câmara
Biênio 2013/2014

CI1134401-E14

MUNICIPIO DE PALOTINA
Rua Aldir Pedron, 898 - Centro – Palotina - Estado do Paraná – CEP 85.950-000
CNPJ 76.208.487/0001-64

PORTARIA Nº. 153/2014

O Prefeito Municipal de Palotina, Estado do Paraná, no uso de suas atribuições legais, considerando o requerimento protocolado nº 3235/2014.

RESOLVE:

Art. 1º – Exonerar, a pedido, a servidora abaixo qualificada do cargo de provimento efetivo de auxiliar de serviços gerais, a partir de 16 de junho de 2014

Matrícula	Nome	Admissão	Cargo	CPF	RG	PIS	Nascimento
2264	MIRIAN PEREIRA XISTO	25/03/2009	AUXILIAR DE SERVIÇOS GERAIS	052.416.359-62	8135464645	20920333618	01/07/1985

Art. 2º - Esta portaria entra em vigor a partir de sua publicação.

PAÇO MUNICIPAL LUIZ ANGELO DE CARLI, EM 16 DE JUNHO DE 2014.

Jucenir Leandro Stentzler
Prefeito Municipal

Registre-se e Publique-se

Diogo Celuppi
Sec. Mun. de Administração

CI1134403-E14

Prefeitura Municipal de Anahy

CNPJ 95.594.800/0001-94
ESTADO DO PARANÁ

EXTRATO DE CONTRATO Nº. 89/2014 VINCULADO A DISPENSA DE LICITAÇÃO 22/2014 DE 17.06.2014

O MUNICÍPIO DE ANAHY, ESTADO DO PARANÁ, com endereço à Rua Rio da Areia nº 591, centro, inscrito no CNPJ/MF sob o nº. 95.594.800/0001-94, aqui denominado apenas CONTRATANTE, neste ato legalmente representado pelo Sr Prefeito Municipal, de outro lado a empresa JOÃO BATISTA DE SOUZA ARMARINHOS – ME CNPJ: 79.087.904/0001-56 Rua: Av. Brasil, 330 – Centro - Anahy. Representado neste ato pelo Sr. João Batista de Souza CPF 525.118.049-72 RG.3.963.498-8 SSP/PR. Objeto: Aquisição de 30 pares de tênis para os agentes comunitários de Saúde R$ 2.760,00 (Dois mil e Setecentos e sessenta reais) ... será efetuado mediante apresentação da nota fiscal. PRAZO DE VIGÊNCIA: Em até 90 (noventa dias) após o término do prazo de execução ou enquanto perdurar qualquer pendência oriunda do mesmo. DOTAÇÃO: Vide contrato original. Foro: Comarca de Corbélia - Paraná.

Anahy Pr 18.06.2014

CI-1134431-E14

MUNICÍPIO DE TOLEDO
TERMO DE JULGAMENTO

Analisando detalhadamente toda a documentação constante no processo de licitação na modalidade de **Tomada de Preços sob o nº 032/2014**, e verificando as decisões tomadas, em especial, a descrição e fundamentação constante na Ata da Comissão Julgadora (fls. 284-286), bem como parecer jurídico (fl. 287-verso), documentos os quais adoto como fundamento, **DECIDO PELA IMPROCEDÊNCIA DO RECURSO ADMINISTRATIVO** interposto pela empresa MG2 CONSTRUÇÃO CIVIL EIRELI ME (fls. 268-272) ficando mantida a decisão da Comissão Julgadora (fl. 284-286) no referido processo licitatório.

GABINETE DO SECRETÁRIO DA ADMINISTRAÇÃO DO MUNICÍPIO DE TOLEDO, em 18 de Junho de 2014

AMAURI VILMAR LINKE - SECRETÁRIO DA ADMINISTRAÇÃO

CI1134434-E14

Prefeitura Municipal de Boa Vista da Aparecida

Estado do Paraná

CERTIDÃO

Eu, Andressa Taliane Beil, brasileira, maior, solteira, inscrita na matrícula 117364-7, responsável pela Divisão de Recursos Humanos, designada através do decreto nº 11/13 do Município de Boa Vista da Aparecida, certifico para os devidos fins, que o candidato abaixo relacionado aprovado no teste seletivo nº 001-2013 mesmo tendo sido convocado para assumir o seu respectivo cargo, não compareceu.

EDITAL Nº 014/2014

NOME	CARGO
Edemarcos Lourenço	Motorista de Carro Leve

E, por ser a expressão da verdade, firmo a presente sob as penas da lei.
Boa Vista da Aparecida, em 18 de junho de 2014
Andressa Taliane Beil
Responsavel pelo Departamento Pessoal

CI-1134437-E14

Prefeitura Municipal de Ramilândia

Av. Voluntários da Pátria, nº 1400 - Centro
CNPJ 95.725.024/0001-14 – CEP 85.888-000
Fone/Fax: (45) 3258-8000
Ramilândia - PR

Resultado da sessão do Pregão Presencial nº 35/2014
e ADJUDICAÇÃO

Objeto: AQUISIÇÃO DE TRATOR AGRICOLA E DISTRIBUIDOR DE SEMENTES E ADUBO, NOVOS, EM CONVENIO COM O "MAPA", CONFORME CONTRATO DE REPASSE Nº 784903/2013 PROCESSO 100524-95/2013, PARA AUXILIO NA EXECUÇÃO DOS TRABALHOS DA SECRETARIA DE AGRICULTURA

Em cumprimento ao disposto na Lei, torna-se publico o resultado do Pregão Presencial nº 35/2014, de acordo com os criterios estabelecidos no Edital, e fica ADJUDICADO o objeto ao (s) vencedor (es) conforme o seguinte resultado:

Item	Proponente Vencedora	Valor Unit.	Valor Total
1	COMERCIAL AGRICOLA CAPRI LTDA	2.180,00	4.360,00
2	SHARK DISTRIBUIDORA DE TRATORES E PEÇAS LTDA	96.800,00	96.800

Ramilândia, 16/06/2014

Noemi Ferreira Batista
Pregoeira

CI1134468-E14