DIVULGAÇÃO

O Paraná

DIVULGAÇÃO

Estado registra aumento de 8,3% em consumo de energia elétrica

Geral A7

Combate à formiga cortadeira é cobrado por agricultores lindeiros

Cidades B3

www.oparana.com.br Sábado, 10/5/2014 - Edição nº 11.596 - Ano 38 - R$ 1,50

Três municípios do Oeste estão entre os mais violentos do País

ONU elencou as regiões com maiores registros de mortes de adolescentes no Brasil

Um estudo da ONU (Organização das Nações Unidas) inclui três cidades da região Oeste em uma estatística que confirma a insegurança enfrentada pelos moradores da área de fronteira. O relatório aponta os municípios com elevado registro de mortes de adolescentes no País. No ranking nacional, Foz do Iguaçu aparece em nono lugar. Cascavel e Toledo também aparecem na pesquisa.

Policial B2

PARANÁ
GOVERNO DO ESTADO
Edital Pág. A6

DATAFOLHA

Aécio tem aumento em intenções de voto; Dilma queda

Política A3

Empreiteiras investigadas custearam campanha de Gleisi ao Senado

Política A5

ASS. MISSAL

Missal disponibiliza tratamento com hidroginástica

Cidades B3

Gestação segura

A mortalidade infantil e materna teve queda significativa com a implantação da Rede Mãe Paranaense. São 126 hospitais cadastrados no Estado, com atendimento adequado às gestações de risco. Em dois anos, o Paraná obteve a maior queda de morte materna em todo o País.

Geral A7

ANTÔNIO COSTA

Brasil tem 141,8 milhões de eleitores; aumento de 4,4% é apontado pelo TSE

Última Hora A8

Cascavel tem o segundo maior número de nascimentos no PR

Local B1

ASSESSORIA DE IMPRENSA

Agentes limpam margens da PR-317 em Santa Helena

Cidades B4

expediente

DESDE 15 DE MAIO DE 1976 RCK Comunicações Ltda. CNPJ: 77.867.877/0001-09

O Paraná Jornal de Fato

Direção Geral
Clarice Roman
clarice@oparana.com.br

Editor-chefe
Antonio Sbardelotto
editoria@oparana.com.br

www.oparana.com.br

Redação, administração, **publicidade e oficinas**
Rua Pernambuco, 1.600 - Cascavel - PR CEP 85.810-021 - Caixa Postal 761
Telefone Central (45) 3321-1000 **Fax** (45) 3321-1020

Emails
redacao@oparana.com.br
comercial@oparana.com.br
assinaturas@oparana.com.br

Representantes Nacionais
Curitiba / São Paulo / Merconet (41) 3079-4666
Brasília, Florianópolis/Central (61) 3323-4701 / (48) 3216-0600
Porto Alegre/Expansão Brasil (51) 3340-1408

ANJ Associação Nacional de Jornais

Editorial

Alimento: desperdício tem várias pontas

Pela primeira vez no Brasil, a Conferência Anual da Rede WWF, a mais importante ong ambientalista do planeta, reuniu no meio da semana importantes lideranças mundiais em Foz do Iguaçu para discutir o tema Alimentos, Água e Energia para Todos.

Discutir a soma desses três elementos equivale a especular sobre a própria sobrevivência humana, o que dá bem a dimensão desse evento, sobretudo quando se considera que a produção de alimentos aumentou muito nos últimos, mas terá que aumentar significativamente nos próximos. Ainda há muita fome no mundo.

O problema não é só aumentar a produção, mas ir além dos limites já explorados sem que a superação de um obstáculo cause um efeito cascata de problemas insolúveis. Numa palavra, sustentabilidade.

A produção de alimentos requer um terço da energia primária e 70% da água disponível no planeta e até 2030, segundo a Rede WWF, a demanda mundial por energia primária e por água precisará crescerá 26% e 53%, respectivamente. Sem isso, vai faltar comida para muitos.

Na China, uma campanha com imagens de pratos vazios exorta as pessoas a só pôr à mesa só a quantia que vão consumir, para que o desperdício não acarrete a falta de comida para outros seres humanos. A campanha é correta no que toca ao consumidor final, porque um terço de todo o alimento produzido no mundo nunca é consumido: cerca 1,3 bilhão de toneladas vão anualmente para o lixo.

Só os alimentos jogados fora nos países ditos ricos seriam suficientes para alimentar todo o contingente de um bilhão de pessoas ainda com fome. Mas é preciso ir além: solucionar o problema do desperdício de quantidade de alimentos e de recursos naturais desde a preparação da terra até a ponta do consumo. Para o prato dessa gente não ficar vazio, é fundamental estancar todo esse impressionante desperdício.

TÚNEL DO TEMPO

1977,1978,1979,1980,1981,192,1983,1984,1985,1986,1987,

Cascavel, um dos muitos aeroportos que esperam ampliação de linhas.

INTERIOR

Linhas aéreas, ampliação

CURITIBA (da sucursal) - A ampliação de linhas aéreas regulares no Paraná - fato consequente da construção de diversos aeroportos no interior, pelo atual governo - e a melhoria do serviço de proteção ao vôo, em terra, serão objetivo de estudos, dentro em breve, por parte do departamento aeroportuário da Secretaria dos Transportes e da Empresa Rio-Sul, de transportes aéreos, que pretendem, com isso, propiciar maior e mais eficaz atuação da aviação de terceiro nível nas regiões paranaenses.

Os primeiros entendimentos, com vistas a essa reesquematização de linhas aéreas até então exploradas pela Rio-Sul, foram mantidos em recente contato do secretário dos Transportes, engenheiros Osiris Stenghel Guimarães, e do diretor do Departamento Aeroportuário, Edmundo Egg Júnior, com o comandante Hugo Fischer, diretor daquela empresa, e com Pedro Edu Espindola, gerente regional da Varig, em Curitiba.

FATO CONSEQÜENTE

O interesse da Rio-Sul em ampliar suas linhas no interior - algumas estão há tempo em operação-, se dá como um fato conseqüente da atuação do atual governo, num racional programa aeroportuário. O qual, desenvolvido através da Secretaria dos Transportes, propiciaria, ao Estado acréscimo de aproximadamente vinte mil metros de pistas de pouso, localizadas nas regiões do Norte Pioneiro, Noroeste, Oeste, Sudoeste e Central.

A infraestrutura necessária à definição dessas novas linhas regulares, já está quase que completa em várias regiões paranaenses. Isso, em face da conclusão de modernos terminais aéreos, no interior, dotados de boa aparelhagem, e enquadrados dentro das normas de segurança do Ministério da Aeronáutica, que permitem a operação de aeronaves de até médio porte tipo Bandeirantes.

APROVEITAMENTO E PROTEÇÃO

Caracterizada a boa infra-estrutura aeroportuária que vem sendo definida, os estudos que serão feitos em conjunto pelo Departamento Aeroportuário da Secretaria dos Transportes e a Empresa Rio-Sul, se concentrarão principalmente, na viabilidade de rotas para as regiões a serem atingidas, bem como em sua rentabilidade. Com isso, possivelmente, aquela empresa venha a reesquematizar suas atuais linhas.

Outro ponto que merecerá especial estudo, se refere ao equipamento necessário que será implantado para a adequada proteção às aeronaves em vôo. Segundo o diretor do Departamento Aeroportuário, Edmundo Egg Júnior, esse apoio de terra-congregando balizamento noturno nas pistas do interior, instalação de auxílio-rádio, entre outros, deverá ser resultante de convênio entre os Ministérios da Aeronáutica, Secretaria dos Transportes e a Rio - Sul.

36 anos de cobranças, sem voos suficientes

O desrespeito das companhias aéreas com o Oeste do Paraná é retratado há 36 anos pelo jornalismo estadual. Em 1978, O **Paraná** retrata a possibilidade de ampliação de voos no Aeroporto de Cascavel, assim como a cobrança feita pelas demais cidades metropolitanas. Chegamos a 2014, os voos são poucos e mais recentemente a empresa que opera em Cascavel decidiu retirar as poucas rotas existentes.

Desigualdade Social no Brasil

Fabio Ostermann*

Muito se fala sobre o problema da desigualdade social no Brasil. Causa certa estranheza, no entanto, que seja a desigualdade, e não a pobreza em si, o que incomoda tanto a tantos. Impera em parte da opinião pública uma espécie de fetiche quanto a uma utopia de "igualdade social" que só poderia ser alcançada por meio de políticas de "redistribuição de renda" que, como o próprio nome diz, serviriam para corrigir uma distribuição ocorrida previamente – no caso, aquela resultante das trocas voluntárias no mercado.

Somos, de fato, um país extremamente desigual. Mas somos, antes disso, um país pobre. Temos o sétimo maior PIB do planeta, conforme amplamente alardeado ao longo dos últimos anos, mas com a quinta maior população e somente o 81º maior PIB per capita (FMI). Ou seja, mesmo num exercício imaginário (e absolutamente impossível de ser realizado na prática) em que toda a riqueza do país fosse distribuída igualmente entre cada um de seus habitantes, o Brasil ainda seguiria sendo pobre. Países como Suriname, Malásia, seriam mais ricos do que nós.

O Estado brasileiro é o grande vilão desta história, pois apesar de propor-se a diminuir as desigualdades por meio de políticas redistributivistas, acaba sendo o maior vetor de concentração de renda. Os mais ricos são amplamente subsidiados por meio de BNDES, ensino superior estatal e verbas "culturais", dentre outros. Do outro lado, os pobres são os maiores prejudicados pelas leis trabalhistas (por serem aqueles cujo trabalho é menos produtivo, portanto menos valorizado no mercado) e burocracia estatal. Como se não fosse o bastante, ainda por cima pagam mais impostos proporcionalmente. Mudar esse cenário passa por uma mudança no foco: sai a "redução das desigualdade" entra a abolição de barreiras que impedem o "enriquecimento dos pobres".

Para isso, é essencial que haja um ambiente de liberdade para investir, empreender e comerciar, de modo que mais e mais riquezas sejam geradas e distribuídas no mercado conforme a preferência dos consumidores. Essa estratégia obteve enorme êxito nas sociedades onde a pobreza absoluta foi abolida (subsistindo, é claro, a "pobreza relativa"). O outro caminho – da redistribuição por meio do Estado – é perigoso, pois incentiva o empreendedorismo político em detrimento do empreendedorismo de mercado.

A recente onda de rolezinhos que empolgou intelectuais de esquerda Brasil afora representou aquilo que qualquer observador mais atento já havia percebido: os pobres querem mais, e não menos Capitalismo. Ou, nas palavras de Joãozinho Trinta, "quem gosta de miséria é intelectual; pobre gosta mesmo é de luxo". Ao longo da história, nenhum outro sistema proporcionou a massificação de bens tidos como luxuosos como o Capitalismo. E é por isso que o seu avanço mundo afora foi e segue sendo a maior conquista da história da humanidade.

*Cientista Político

falecimentos

- Roseli R. Delai (62)
- Rodrigo N. dos Reis (29)

Óbitos registrados ontem, até as 17h, pela Acesc, em Cascavel

Crematório Angelus
No respeito ao meio ambiente, a continuação da vida.
0300 788 6688
Uma empresa do Grupo Prever.

Minha senhora

J. J. Durán*

Em meus artigos, publicados por jornais de diferentes países por onde cumpri meu exílio, sempre procurei expressar meu pensamento de forma simples e com termos que facilitassem o entendimento do leitor. Assim o faço muitas vezes por incapacidade para incursionar em linhas literárias mais elevadas, mas também porque meu constante caminhar pelas sendas do mundo limitavam o conhecimento sobre a língua nativa.

É necessário reconhecer que, neste jornal, há muitos anos tenho contado com as traduções para o português de meu colega Toninho Sbardelotto, o que tem me permitido seguir vivendo na planície de minha profissão, o que me dá um grande prazer.

Razão tem você, minha senhora, quando diz que sou um eterno pedestre pedinte de ajuda. Que o diga o prestigioso médico Luis Carlos Lima, que me abriu seus fraternais braços e o seu prestigioso hospital para que meus "filhos da esperança" – esperança de recobrar a dignidade perdida – recebessem respeitosa e gratuita atenção das mãos desse benfeitor.

Sou pobre, sim, mas me orgulho disso. Não tenho praticamente nada de material, tampouco de intelectual. Para muitos sou um fracassado, que não tem praticamente nada além de mãos limpas, sem as manchas da corrupção. Mas olhe ao seu redor e conte quantos dos seus amigos famosos podem dizer que não têm máculas.

Fui, sim, um utópico empedernido na busca da verdadeira liberdade neste oceano de amarguras. Mamei nos peitos maternos o leite dos libertários, cresci e envelheci buscando a verdade. Essa mesma verdade sobre a qual você se cala, conscientemente. Trata-se de um teorema de fácil solução: basta se colocar no lado certo da vida para encontrá-la.

Durante 20 inesquecíveis anos, entre as décadas de 60 e 80 do século passado, lutei contra todo tipo de autoritarismo que não nasce nem cresce por espontâneo impulso. À época os maiorais cultivavam o mesmo que cultivam hoje os governos populistas, que buscam levar vantagem das decepções da sociedade com a cumplicidade das elites clientelistas sem princípios morais ou ideológicos.

Dessa vanguarda de traidores jamais participei. Optei pela pequena, porém bem nutrida caravana dos jovens, homens e mulheres, que conheceram o drama dos interrogatórios, do cárcere, do exílio e da perda dos seres mais queridos. Pouca coisa para um "ninguém", como você diz quando se refere a mim. Mas fui, naquela luta patriótica, e continuo sendo agora, na minha velhice cancerosa, um homem feliz.

Cheguei sozinho a Cascavel em 1980 e daqui partirei sozinho para meu exílio definitivo ao lado do Bom Judeu, a quem pedirei que perdoe aos que ainda buscam judeus para sacrificar na cruz do rancor e da supremacia econômica.

Minha senhora, escrevo esta lauda na velhice da nostalgia. Reconheço que também tive culpa pelas muitas coisas que o fratricídio produziu na platina Buenos Aires. Porém, lhe reitero um pensamento um tanto agressivo: nessa luta todos tivemos culpa. Inclusive a elite da qual a senhora faz parte.

J. J. Durán é jornalista – juanjduran@hotmail.com

Envie sua opinião, sugestão e críticas para *editoria@oparana.com.br.* Artigos devem ter até 3.300 caracteres, com identificação do autor.

Isenção de pedágio

A Comissão de Viação e Transportes aprovou proposta que isenta do pagamento de pedágio o condutor que more ou trabalhe no mesmo município onde ocorre a cobrança da tarifa. A proposta segue para análise conclusiva das comissões de Finanças e Tributação; e de Constituição e Justiça e de Cidadania.

MENSALÃO

Barbosa nega autorização para Dirceu trabalhar fora

Ex-ministro cumpre pena de 7 anos e 11 meses por condenação

Brasília - O presidente do STF (Supremo Tribunal Federal), ministro Joaquim Barbosa, negou ontem pedido da defesa do ex-ministro da Casa Civil José Dirceu, condenado no processo do mensalão do PT, para trabalhar em um escritório de advocacia, fora do Complexo Penitenciário da Papuda, nos arredores de Brasília.

Condenado no regime semiaberto, no qual é possível deixar o presídio durante o dia para trabalhar, Dirceu pediu autorização para atuar como auxiliar em um escritório de advocacia da capital federal com salário de R$ 2,1 mil, mas a análise de benefícios ao ex-ministro foi suspensa em razão de suspeita de uso, por ele, de celular dentro da prisão.

O presidente do Supremo entendeu que, para obter trabalho externo, é necessário o cumprimento de pelo menos um sexto da pena, conforme estabelece a LEP (Lei de Execução Penal). Na quinta (8), Barbosa revogou trabalho de dois presos do processo do mensalão com o mesmo argumento, o que indicava que ele poderia revogar benefício de outros condenados e negar o pleito de Dirceu.

Pelo entendimento de Barbosa, Dirceu só poderia ter aval para sair do presídio em março de 2015, quando terá cumprido um sexto da pena de 7 anos e 11 meses pelo crime de corrupção ativa. "Para que tenha direito à prestação de trabalho externo, é preciso que cumpra, ao menos, 1 ano, 3 meses e 25 dias de prisão."

"A imediata concessão do trabalho externo ao preso condenado ao regime semiaberto configura violação à Lei de Execução Penal, que no artigo 37 exige o cumprimento deno mínimo um sexto da pena para que a concessão do benefício seja objetivamente possível", afirma Barbosa.

Nesta semana, o advogado José Luís de Oliveira Lima, que defende o ex-ministro da Casa Civil, criticou a demora na análise do pedido de trabalho externo. Ele afirmou que o cliente tinha tratamento de "exceção" e que têm sido adotadas "medidas protelatórias" em relação ao pedido de trabalho externo de Dirceu.

O procurador-geral da República, Rodrigo Janot, chegou a dar parecer favorável ao trabalho externo de Dirceu. Para ele, não há necessidade de cumprimento de um sexto da pena.

Ao decidir sobre o pedido de trabalho externo, Joaquim Barbosa destacou que ainda haverá decisão sobre se houve ou não falta grave com o uso do celular dentro da prisão.

Assim como fez ao revogar as autorizações de trabalho para Romeu Queiroz e Rogério Tolentino na véspera, Barbosa destacou, pelo país, os condenados obtêm autorização para trabalho externo sem cumprir os requisitos mínimos por conta de entendimentos do Superior Tribunal de Justiça (STJ) de que a saída para trabalhar é possível.

Dilma tem 37%, Aécio 20% e Campos, 11%, aponta Datafolha

DIVULGAÇÃO

Para Aécio, pesquisa mostra vontade de mudança do povo brasileiro

São Paulo - O Instituto Datafolha divulgou ontem, no site do jornal Folha de S.Paulo, pesquisa de intenção de voto para presidente da República neste ano.

A pesquisa indica que a presidente Dilma Rousseff (PT) tem 37% das intenções de voto, contra 38% dos dez demais candidatos somados.

Em um cenário com os mesmos candidatos, mas com Lula no lugar de Dilma, o ex-presidente aparece com 49% das intenções de voto, contra 32% dos outros candidatos somados.

A pesquisa foi realizada entre os dias 7 e 8 de maio. Foram entrevistadas 2.844 pessoas em 174 cidades do país. A margem de erro é de dois pontos percentuais, para mais ou para menos. O nível de confiança é de 95%. Isso quer dizer que o instituto tem 95% de certeza de que os resultados obtidos estão dentro da margem de erro.

A pesquisa está registrada no Tribunal Superior Eleitoral (TSE) sob o número BR-00104/2014.

VONTADE DE MUDANÇA

O pré-candidato à Presidência da República pelo PSDB, o senador Aécio Neves, comentou os números divulgados pelo Instituto Datafolha sobre a intenção de voto para as eleições deste ano. Em entrevista à imprensa, o senador afirmou que a pesquisa "mostra a vontade de mudança do brasileiro".

De acordo com Aécio Neves, um dos principais nomes da oposição ao atual governo, os números revelam a "fragilidade" do Governo Dilma. "Esse crescimento [do PSDB] mostra a fragilidade do atual governo em praticamente todas as áreas, da incapacidade que ele tem de honrar os compromissos assumidos com a sociedade brasileira", disse.

coluna Esplanada

POR LEANDRO MAZZINI Twitter @colunaesplanada

É bola no campo, Ebola na rua

Agência Nacional de Vigilância Sanitária redobrou a atenção e informa estar preparada em todos os aeroportos. Vinte anos depois, justamente durante uma Copa do Mundo, o vírus ebola volta a assustar o mundo, em especial a África Ocidental, onde teve origem. A ONG Médicos Sem Fronteiras enviou mais 60 profissionais para a região. O vírus já matou 135 vítimas nos últimos meses na Guiné e Libéria. Há uma preocupação de entrada do vírus no Brasil com a chega das seleções e de turistas vindos do Continente.

Boletim do medo

Até abril, a Guiné registrou 197 casos suspeitos e 122 mortes – outras 27 casos na Libéria, com 13 mortes. A PF e a Anvisa estarão atentos na imigração dos aeroportos.

Top secret

Uma preocupação ronda as autoridades de saúde e policiais em São Paulo. Há suspeita de dois casos de ebola em estrangeiros que migraram do Acre para o Sudeste.

Tão longe, tão perto

Procurada, a assessoria da Secretaria Municipal de Saúde de SP nega casos registrados do vírus, mas não comenta sobre as suspeitas.

Porta escancarada

O Acre tornou-se entrada de estrangeiros ilegais, não somente de haitianos – a maioria – mas também senegaleses e angolanos, que podem chegar infectados com o vírus.

Inferno astral

A despeito de o presidente do STF, ministro Joaquim Barbosa, ter negado direito a José Dirceu (foto) de trabalhar como advogado, no regime semiaberto, o ex-ministro corre o risco de ficar sem emprego garantido também. É que a OAB-SP analisa processo de cassação do seu registro, por ser condenado e apenado – o que é contra a conduta da Ordem.

Cachoeira 2.0

A CPI ou CPIs da Petrobras têm tudo para se tornarem versão 2.0 da CPI do Cacheira: muito barulho para nenhum resultado. É tamanha a vontade de base e oposição de descobrirem os malfeitos de cada partido em ingerência na estatal.. que nada vai andar.

Por ora, Requião

O senador Roberto Requião ganhou em 1ª instância ação contra o jornalista Ricardo Boechat, que considerou 'roubo' ele receber aposentadoria de ex-governador. Requião arrancara de repórter o gravador, ameaçou bater nele e apagou todas as gravações...

Precedente

Requião é reincidente com jornalistas. Quando governador do Paraná, em visita a Londrina, não gostou da pergunta de um repórter e quase torceu o dedo do repórter.

Aécio e o quinteto

Da Coluna na Revista VOTO deste mês: Aécio Neves começou a passar o chapéu entre o grande empresariado, ciente da corrida contra o tempo, com a ajuda dos ex-ministros da equipe econômica de FHC, com bom trânsito entre fundos e empresários.

Lição no Serra

Aécio quer evitar o erro de José Serra em 2010: o presidenciável fora procurado por representantes de cinco grandes setores dispostos a ouvir propostas e investir no PSDB, mas Serra recuou, e demorou a se decidir. O quinteto investiu na campanha de Dilma.

Índio quer mandato

Uma proposta de Emenda Constitucional que avança pode fazer jus à passagem do pioneiro Mario Juruna pelo Congresso, o primeiro índio a ocupar um assento no Parlamento. A PEC 320/13, do deputado Nilmário Miranda (PT-MG), prevê a criação de vagas especiais de deputado federal para as comunidades e etnias indígenas.

Tigres asiáticos

Vice-presidente do Senado, Jorge Viana (PT-AC) procura sarna para se coçar com o governo. Organiza delegação de senadores para visitar Taiwan ainda neste mês. O país não é reconhecido pela China – que tem ótimas relações com o Brasil.

Precedente

Quando decidiu visitar Dalai Lama no Tibet por conta própria, o deputado Walter Feldman (PSB-SP) sofreu pressão da embaixada da China. Mas foi e conheceu o ídolo.

Na classe C..

Os homens ainda violentos.. Uma jovem levou 40 facadas do parceiro em Piraquara (PR) porque, no meio do rala e rola, gritou 'Vai Carlão!'. Ailton, o namorado, ficou brabo.

.. e na classe A

Em Brasília, *down* no *high society*: marido que não aceitou separação desferiu 37 facadas na jovem esposa. Ela se recupera. Ele já gasta com bons advogados.

Ponto final

Para os casais na cama, para ele ou ela: na dúvida, grite 'Vai, Brasil'!

Com Luana Lopes, Equipe de DF e SP
www.colunaesplanada.com.br - contato@colunaesplanada.com.br - Caixa Postal 1980 - CEP 70254-970 - Brasília DF

PARE
OLHE
APROVEITE

ZACARIAS SEMI-NOVOS
VOCÊ MERECE COMPRAR O SEU SEMI-NOVO ASSIM:

A MELHOR AVALIAÇÃO DO SEU USADO.
+ DE 200 CARROS MULTIMARCAS REVISADOS, COM PROCEDÊNCIA E GARANTIA
AS MELHORES TAXAS DO MERCADO E TROCO NA TROCA.

FINANCIAMOS EM ATÉ 60 VEZES
CADASTRO RÁPIDO, FÁCIL E SEM BUROCRACIA

C4 PICASSO GLX FLEX AUTOMÁTICO
2010/2011 - Prata - Completo
DE R$49.900,00
POR R$ 48.900,00

C4 HATCH 2.0 FLEX AUTOMÁTICO
2012/2013 - Branco - Completo
DE R$53.000,00
POR R$ 51.000,00

C4 PALLAS GLX 2.0 FLEX
2010/2010 - Cinza - Completo + couro
DE R$33.900,00
POR R$ 32.500,00

STRADA ADVENTURE FLEX
2010/2010 - Verde - Completo
DE R$33.900,00
POR R$ 32.900,00

CRUZE LT 1.8 FLEX
2012/2012 - Branco - Completo
DE R$57.500,00
POR R$ 56.500,00

CAPTIVA SPORT 2.4
2010/2011 - Prata - Completo
DE R$63.900,00
POR R$ 62.500,00

CLASSIC 1.0 FLEX
2008/2009 - Prata - Impecável
DE R$18.500,00
POR R$ 17.500,00

VECTRA ELEGANCE AUTOMÁTICO FLEX
2010/2010 - Preto - Completo
DE R$41.000,00
POR R$ 39.900,00

S-10 LT DD4 DIESEL
2012/2013 - Prata - Completa
DE R$98.900,00
POR R$ 97.900,00

S-10 LTZ FLEX
2012/2013 - Preta - Completo
DE R$78.500,00
POR R$ 77.000,00

L200 OUTDOOR DIESEL
2011/2012 - Prata - Completo
DE R$66.000,00
POR R$ 64.500,00

GRAND LIVINA 1.8 SL FLEX
2011/2012 - Prata - Completa
DE R$47.500,00
POR R$ 46.000,00

SENTRA SL FLEX
2012/2013 - Preto - Completo
DE R$49.500,00
POR R$ 48.500,00

207 HATCH XR FLEX
2012/2013 - Prata - Completo
DE R$31.000,00
POR R$ 29.900,00

307 PRESENCE 1.6 FLEX
2011/2012 - Prata - Completo
DE R$39.900,00
POR R$ 38.900,00

308 FELINE 2.0 AUTOMÁTICO FLEX
2012/2013 - Preto - Completo
DE R$61.000,00
POR R$ 58.000,00

408 THP 1.6 TURBO AUTOMÁTICO
2012/2013 - Vermelho - Completo
DE R$63.000,00
POR R$ 62.000,00

408 ALLURE FLEX
2011/2012 - Cinza - Completo
DE R$47.500,00
POR R$ 46.900,00

WWW.ZACARIAS.COM.BR

ZACARIAS
A CASA DO SEU CHEVROLET

(45) 2101.3400 / (45) 2101.3422
AV. BRASIL, 1619 – JD. GRAMADO
CASCAVEL - PR

Valores à vista. Ofertas válidas enquanto durarem os estoques. Imagens meramente ilustrativas.

IBAMA PROCONVE HOMOLOGADO

SERVIÇOS FINANCEIROS

Respeite os limites de velocidade.

SANTA TEREZINHA DE ITAIPU TE ESPERA!

08/05 Quinta | 22h
Bruno & Marrone

09/05 Sexta | 22h
CPM 22

10/05 Sábado | 22h
Milionário & José Rico

FESPOP 2014
08 a 11 de Maio
Santa Terezinha de Itaipu

11/05 Domingo | 16h
Dudinha e a Galinha Pintadinha

11/05 Domingo | 22h
Bruninho & Davi

Do tamanho da sua emoção!

Todas as noites SHOWS com artistas regionais no palco 2

ENTRADA GRATUITA PARA FEIRA E SHOWS TODOS OS DIAS

WOOD'S FESPOP

#FESPOP2014

Informações: 45 3541 3487

Exposição, Negócios, Artesanato, Gastronomia e muita Diversão!

Realização: Prefeitura Santa Terezinha de Itaipu – Nossa terra, nosso orgulho! – PROVOPAR
Apoio: ITAIPU Binacional 40 anos, COPEL, agrobrasil, Opet, ITAIPU, ARACEBA, EXPORTEC, Tamburi, Supermercado Queiroz, Nandi, SANEPAR, PARANÁ, CAIXA, BRASIL, ITAMED, Lar, Kairos, Confecções, CORAE, Possamai Construtora, Eletromil, NAPER, Mecânica Nova Roma

IMPERDÍVEL

VOCÊ VAI ANDAR DE YAMAHA 0KM COM MUITO MAIS ECONOMIA.

ZERO ENTRADA
+48 DE R$ 210,00

Bibbo's Motonáutica
(45) 2104-3707, AV. BRASIL 2262, SÃO CRISTOVÃO - CASCAVEL/PR - WWW.BIBBOS.COM.BR
YAMAHA Revs Your Heart
RESPEITE OS LIMITES DE VELOCIDADE
BANCO YAMAHA MOTOR

Informe da redação

editoria e colaboradores

Sem mudança

DIVULGAÇÃO

A vereadora Danny de Paula (foto) começou ontem a atender no seu gabinete na Câmara de Cascavel. Pelo acordo com o vereador titular, Robertinho Magalhães (PMN), a equipe de assessores não será alterada. Robertinho fora do Legislativo por dois meses.

Indeferido

O prefeito de Braganey, Joseney Vicente, obteve mais uma vitória nos tribunais. Desta vez, o TSE (Tribunal Superior Eleitoral) indeferiu o recurso especial impetrado pela Coligação Braganey para Todos, pedindo a mudança na decisão do TRE (Tribunal Regional Eleitoral do Paraná), que absolveu o prefeito da acusação de abuso do poder econômico na eleição municipal de 2012.

Eleitorado

De acordo com o TRE, 7,85 milhões de eleitores estão habilitados a votar nas eleições gerais de 2014, no Paraná. O número oficial depende ainda de validação do TSE. Se for confirmado, será 3,2% maior do que das últimas eleições de 2010, quando 7,6 milhões de paranaenses puderam votar.

Biometria

Em 2014, dez cidades paranaenses terão o sistema biométrico de identificação do eleitor, testado em Curitiba e Balsa Nova em 2010. O sistema, que identifica o eleitor pelas impressões digitais, estará disponível também em Londrina, Maringá, Ivatuba, Paiçandu, Doutor Camargo, Campo Largo, Floresta e Tamarana.

Datafolha

O desempenho da presidente Dilma Rousseff (PT) não é bom na região Sul, apesar de as constantes viagens à região. A petista tem a menor intenção de voto no Sul em relação às outras quatro regiões do País. No Paraná, Santa Catarina e Rio Grande do Sul, Dilma tem 29%, e Aécio Neves (PSDB), tem 19% e Eduardo Campos (PSB), tem 8%. Os dados fazem da parte da pesquisa Datafolha divulgada ontem.

Homenageado

Será realizada no dia 26 de maio, às 20h, a sessão solene da Câmara de Vereadores para a entrega do título de cidadão honorário de Marechal Cândido Rondon a Darci Piana, presidente do Sistema Fecomércio. O evento acontece no Clube Concórdia. Na mesma data o homenageado também participará da inauguração da unidade do Senac no Município, marcada para as 18h30.

Dentro da lei

O MP (Ministério Público) pôs um ponto final na polêmica sobre a prestação de contas do último quadrimestre de 2013 da Câmara de Cascavel. O MP encaminhou um ofício indeferindo a abertura de inquérito civil, legitimando a independência dos Poderes Executivo e Legislativo, no caso da prestação de contas realizada em fevereiro pelo presidente da Casa de Leis, Márcio Pacheco.

"Puxão de orelha"

O presidente da Comissão de Economia, Finanças e Orçamento, vereador Claudio Gaiteiro (PSL), havia protocolado no MP uma representação que pedia o posicionamento sobre a decisão de Pacheco em "separar" a prestação de contas da Câmara com a do Executivo Municipal. Pela interpretação do MP, o caso configurava apenas uma questão de entendimento divergente do Regimento Interno da Casa, não cabendo ao órgão analisar a matéria.

*Mário Seibert, que está afastado do mandato de vereador por irregularidades na contratação de assessores, está investindo em um novo ramo de negócios.**Em breve, ele vai abrir um ponto de lanche rápido na Avenida Carlos Gomes.** *O "ônibus-lanche" já está adaptado para o novo empreendimento.***O presidente nacional do PMDB, Michel Temer, pretende reunir, em Brasília, o ex-governador Orlando Pessuti e o senador Roberto Requião.** *O objetivo é buscar um acordo entre os dois para viabilizar a candidatura própria do partido ao governo do Estado nas eleições de outubro.

edição: Miguel Portela - editoria@oparana.com.br

"LAVA-JATO"

Empresas investigadas doaram R$ 13,6 milhões à campanha no Paraná

Dentre os beneficiados a senadora Gleisi pré-candidata ao governo

Curitiba – Empresas que estão sendo investigadas pela Operação Lava Jato, da Polícia Federal, doaram R$ 13,6 milhões para a campanha no Paraná e colaboraram também com partidos e candidatos à Assembleia Legislativa e à Câmara Federal nas eleições de 2010. Dentre os beneficiários a senadora Gleisi Hoffmann (PT), pré-candidata ao governo do Estado na eleição deste ano.

De acordo com um levantamento da revista Veja, Gleisi Hoffmann recebeu R$ 2,1 milhão para tocar a campanha para o Senado em 2010. As verbas foram doadas pelas empresas Camargo Correa, Alusa, UTC e OAS. Em nota divulgada ontem, a assessoria da senadora petista informou que "todas as doações de campanha são oficiais e foram contabilizadas".

De acordo com a nota, a prestação de contas foi aprovada integralmente pelo TSE (Tribunal Superior Eleitoral), que não fez qualquer ressalva à documentação sobre as doações recebidas. Além da petista, Roberto Requião (PMDB) e Osmar Dias (PDT), candidatos em 2010, receberam doações de seis de 18 fornecedoras da Petrobras que estão sendo investigados pela Operação Lava Jato.

O senador Osmar Dias, que foi candidato a governador, foi quem mais recebeu: foram R$ 5 milhões da empreiteira Camargo Corrêa. Osmar Dias é atualmente vice-presidente de Agronegócios do Banco do Brasil e decidiu neste ano não disputar o pleito.

Já Requião, que concorreu ao Senado em 2010, recebeu uma quantia bem menor: R$ 150 mil. O valor foi repassado pela empresa Galvão Engenharia. O governador Beto Richa (PSDB) e candidato à reeleição no pleito deste ano, também recebeu doações diretas das empresas investigadas.

As doações somaram R$ 1,65 milhão, da Camargo Corrêa e da Engevix. A assessoria do governador informou que as doações foram legais, aprovadas pela Justiça Eleitoral e que as empresas não têm relação com o governo do Paraná.

121 POLÍTICOS RECEBERAM DOAÇÕES

De acordo ainda com o levantamento da revista Veja, dos deputados e senadores da atual legislatura, pelo menos 121 receberam dinheiro oficialmente como doação de campanha de empresas investigadas pela operação Lava-Jato, da Polícia Federal. O estudo revela que 96 dos parlamentares da Câmara e 25 do Senado estão na lista de beneficiados por repasses feitos por fornecedores da Petrobras. As empresas doadoras passaram a ser investigadas pela Lava-Jato porque depositaram recursos para a M.O. Consultoria - empresa de fachada do doleiro Alberto Youssef - ou porque foram cobradas a fazer doações pelo doleiro Alberto Youssef e pelo ex-diretor de Abastecimento da Petrobras Paulo Roberto Costa. O grupo de congressistas eleitos atualmente em atividade recebeu, ao todo, R$ 29,7 milhões de reais de um conjunto de 18 grupos empresariais sob suspeita. Único deputado que já está sendo investigado por ligações dom Youssef não está entre os beneficiados com as doações sob suspeitas.

Viagem do prefeito vai custar R$ 35 mil

Cascavel – O prefeito de Cascavel, Edgar Bueno (PDT), assinou ontem uma série de atos administrativos antes de transmitir o cargo ao vice-prefeito, Maurício Theodoro (PSDB). O pedetista se ausentará do País entre hoje até o dia 18 de maio para participar de uma missão técnica ao Canadá. Além do prefeito, a comitiva inclui os secretários de Administração Alisson Ramos da Luz e de Planejamento Alessandro Lopes.

A viagem será custeada pelo Município e deve atingir cerca de R$ 35 mil. O convite para participar da missão partiu do Consulado Geral do Canadá, em São Paulo, e tem o objetivo de estabelecer um processo de cooperação com empresas e instituições canadenses.

O programa inclui visita a polos de tecnologias, universidades e encontro com representantes dos setores públicos e privados em diversas áreas. Durante o período em que o prefeito licenciado estiver no Canadá, Maurício Theodoro exercerá a chefia do Município.

GOVERNO DO ESTADO DO PARANÁ
PROCURADORIA GERAL DO ESTADO DO PARANÁ
PARANÁ
GOVERNO DO ESTADO

PODER JUDICIÁRIO
JUÍZO DE DIREITO DA 1ª VARA CÍVEL
COMARCA DE TOLEDO – ESTADO DO PARANÁ
Rua General Alcides Etchegoyen, 28 – Anexo à Diagnose – CEP 85903-010 - Fone/Fax (45) 3252-3090

Osmar dos Santos
Escrivão

EDITAL DE CITAÇÃO DO(S) REQUERIDO(S) VERA MAIRA HANSEN, COM PRAZO DE 20 (VINTE) DIAS.

Edital de Citação do(s) Requerido(s) VERA MAIRA HANSEN, inscrito(a) no CPF sob o nº 094.533.340-49, atualmente em lugar ignorado, para que, no prazo de 15 (quinze) dias, pague a importância reclamada pelo autor ou ofereça embargos na forma do artigo 1.102b do CPC, pena do despacho de fls. 67, constituir-se, de pleno direito, em título executivo em favor do Requerente e o mandado de citação em mandado executivo. PROCESSO: Autos nº 112/2009 de AÇÃO MONITÓRIA movida pelo ESTADO DO PARANÁ contra INCOPESA S/A E OUTROS.
VALOR: R$ 2.365.344,14 em fevereiro de 2009.
Toledo, 05 de fevereiro de 2014. Eu, _____ (Osmar dos Santos), Escrivão.

MARCELO MARCOS CARDOSO
Juiz de Direito

unioeste
UNIVERSIDADE ESTADUAL DO OESTE DO PARANÁ
PARANÁ
GOVERNO DO ESTADO

COMUNICADO

Encontra-se no IML da cidade de Cascavel-Paraná o corpo de **ANDRÉ LUIS HOFFELDER**, CPF nº 448.221.620-87, cor branca, idade entre 40 e 45 anos, altura aproximada 1,70 metros, dentes naturais, falecido em 14 de janeiro de 2014, no município de Cascavel, Conforme Declaração nº 04 do Conselho Estadual de Distribuição de Cadáveres do Paraná – CEDC/PR, expedida em 15 de Janeiro de 2014, este corpo esta para ser doado à Universidade Estadual do Oeste do Paraná – Campus Francisco Beltrão, para fins de pesquisa conforme preconiza a Lei 8.501/1992. Em caso de conhecimento de algum parente do suposto, entrar em contato com o IML do município de Cascavel – PR.

Inflação do aluguel

O IGP-M (Índice Geral de Preços - Mercado), conhecido como a inflação do aluguel, por ser usado para reajustar a maioria dos contratos de locação, teve forte desaceleração na primeira prévia de maio, quando comparado com o do mesmo período do mês anterior. A variação passou de 0,72% para 0,06%. No acumulado em 12 meses, o indicador tem alta de 8,04% e, no ano, de 3,41%, segundo a Fundação Getulio Vargas.

Curitiba e região têm terceira maior inflação do País em abril

Curitiba - Superando a média nacional pelo segundo mês consecutivo, o IPCA (Índice Nacional de Preços ao Consumidor Amplo) de Curitiba e região metropolitana fechou o mês de abril com alta de 0,88% em comparação com o mês anterior. O índice foi o terceiro maior registrado no País, atrás apenas de Porto Alegre e Fortaleza, ambos com crescimento inflacionário de 1,08% no período. Os dados foram divulgados ontem pelo IBGE (Instituto Brasileiro de Geografia e Estatística).

No Brasil, aumento do IPCA, que é o indicador oficial de inflação, ficou em 0,67% em abril, inferior à oscilação de março, quando a média foi de 0,92%. Em Curitiba, a taxa registrada no mês passado também não superou a de março, que foi de 1%.

Assim como no mês anterior, o aumento nas despesas com alimentação e bebidas foi o que mais contribuiu para a elevação da inflação da capital paranaense em abril, com aumento de 1,84%.

A elevação do índice, que também puxou a inflação nacional, agrava ainda mais a crise no setor de bares e restaurantes, que prevê queda de até 15% no faturamento anual dos estabelecimentos com a alta na tributação da cerveja e de outras bebidas frias, anunciada pela Receita Federal no fim abril.

PRIMEIRO TRIMESTRE

Consumo de energia cresce 8,3% no Estado

O índice considera o chamado "mercado-fio" da Copel Distribuição, que inclui todos os consumidores da área de concessão da estatal

Curitiba - O consumo de energia elétrica aumentou 8,3% no Paraná no primeiro trimestre de 2014, em comparação com o mesmo período do ano passado. O índice considera o chamado "mercado-fio" da Copel Distribuição, que inclui todos os consumidores da área de concessão da estatal, entre usuários cativos, consumidores livres, concessionárias e permissionárias.

No total, foram consumidos no Estado 7,4 mil Gigawatts-hora (GWh) de energia no trimestre, frente a 6,8 mil GWh no mesmo período de 2013. O fornecimento para o segmento de consumidores livres apresentou crescimento de 15,7%, com consumo total de 1.095 GWh e o de concessionárias e permissionárias, 6,9%, com 168 GWh.

O mercado cativo da Copel Distribuição registrou consumo de 6.184 GWh, aumento de 7,1% na comparação com o primeiro trimestre de 2013. Destaque para o segmento residencial, que cresceu 11,5%. "Além das temperaturas acima da média dos últimos anos, o maior fator para este resultado foram as condições favoráveis de renda e nível de emprego", afirma o presidente da Copel, Lindolfo Zimmer.

Já os segmentos rural (11,8%) e comercial (9,2%) refletiram, respectivamente, o bom desempenho do agronegócio paranaense e o crescimento do número de consumidores no trimestre.

Indústria

A produção da indústria do Paraná registrou alta de 3,3% no primeiro trimestre de 2014, a quarta taxa positiva seguida, segundo a PIM-PF (Pesquisa Industrial Mensal Regional - Produção Física), realizada pelo IBGE (Instituto Brasileiro de Geografia e Estatística). Dos treze setores pesquisados, oito aumentaram a produção, puxados por madeira (20,1%), minerais não-metálicos (15,0%), metal (8,7%), veículos (8,6%) e bebidas (7,6%). A performance da indústria paranaense segue muito à frente da produção média nacional que cresceu apenas 0,4% nos primeiros meses de 2014. No indicador acumulado de doze meses, encerrado em março, a indústria do Paraná avançou 4,6%, diante de uma alta de 2,1% para o complexo industrial nacional.

SEBRAE CONCORRÊNCIA Nº 08/2014

Objeto: PRESTAÇÃO DE SERVIÇOS DE DESIGN PARA ATENDER ÀS NECESSIDADES DA REGIONAL OESTE DO SEBRAE/PR
Data de abertura: 27/5/2014
Horário: 10 horas
Local: Av. Pres. Tancredo Neves, nº 1262, bairro Alto Alegre, Cascavel/PR

Edital no site: **www.sebraepr.com.br** no link Licitações

Informações: licitacoes@sebraepr.com.br ou fax pelo (41) 3330-5819
Cascavel, 10 de maio de 2014.

Mara Sílvia Alves Fernandes de Almeida
Presidente suplente da CPL - SEBRAE/PR

Acompanhamento pré e pós-parto salva vidas no PR

Curitiba - A tranquilidade resume o sentimento da dona de casa Maria Aparecida de Paula Souza, 27 anos, que a qualquer momento dará à luz Nayra, sua segunda filha. Grávida de 39 semanas, Maria Aparecida fez todo o pré-natal pela Rede Mãe Paranaense, na Unidade de Saúde Itaboa, em Campo Largo, na Região Metropolitana de Curitiba. Foram sete consultas com exames durante toda a gestação, sem apresentar nenhum problema.

"Os exames deixam as mães despreocupadas, sabendo que está tudo bem com o nosso filho. É importante não só para o bebê, mas para a gente também", conta Maria Aparecida.

O marido de Maria Aparecida, Wanderlei Veríssimo, 38 anos, conta que a ansiedade para a chegada do bebê é grande. Ele diz que as consultas são importantes porque mostram como está a criança. "Sem esse acompanhamento seria mais preocupante", diz ele.

A Rede Mãe Paranaense, criada pelo governo do Estado, é um programa de acompanhamento de mães e bebês durante nove meses de gestação e no primeiro ano após o parto. O público alvo são as mulheres em idade fértil e crianças menores de 1 ano de idade, o que, segundo dados do Instituto Brasileiro de Geografia e Estatística (IBGE), representa uma população de 177.557 mulheres e 152.350 nascidos vivos no Paraná em 2011.

Lançada em maio de 2012, a rede contribuiu para reduzir as mortalidades materna (40%) e infantil (10%) no Paraná nos últimos dois anos. De acordo com o Ministério da Saúde, o Paraná é o Estado que mais reduziu a mortalidade materna do Brasil.

O médico clínico-geral que atende Maria Aparecida, Sidney Mano Junior, conta que a consulta pré-natal é um procedimento simples, mas importante para a prevenção e preparação de um parto saudável. "É importante para prepararmos este bebê que está vindo e evitar agravos e complicações que podem acontecer", disse.

As consultas começam mensais, passam a ser de quinze em quinze dias quando está mais perto do nascimento do bebê e, no final da gravidez, o ideal é que aconteçam duas vezes por semana. "Na consulta, a paciente é pesada, o a barriga é medida e são analisados exames de sangue e urina", explica o médico. "O interessante é acompanhar a evolução da gestação, se a barriga está crescendo como deve e se o bebê está se desenvolvendo bem".

INDICADORES ECONÔMICOS

DÓLAR 09/05

	% dia	compra	venda	% mês
COMERCIAL	0,0%	2,2140	2,2150	-0,7%
PTAX (BC)	+0,4%	2,2186	2,2192	-0,8%
PARALELO	-0,4%	2,2000	2,3600	-0,8%
TURISMO	-0,4%	2,2000	2,3400	-0,8%
EURO	-0,4%	3,0526	3,0543	-1,5%

US$ 1 É IGUAL A:

Iene	101,77
Libra est.	0,5935
Euro	0,7266
Peso arg.	8,003

MOEDAS X REAL

Iene	R$ 0,0218
Libra est.	R$ 3,74
Peso arg.	R$ 0,28

R$1: 1.989,26 guaranis

POUPANÇA - TR

Período/ depósitos...	Poup. antiga até 3/5/12	Poup. nova part. 4/5/12	TR
10/4 a 10/5	0,5057	0,5057	0,0057
11/4 a 11/5	0,5000	0,5000	0,0000
12/4 a 12/5	0,5000	0,5000	0,0000
13/4 a 13/5	0,5000	0,5000	0,0000
14/4 a 14/5	0,5036	0,5036	0,0036

BOVESPA 09/05

IBOVESPA: -0,60% 53.100 pontos

Ações	%	R$
Petrobrás PN	-1,17	17,67
Vale PNA	-1,23	26,50
ItauUnibanco PN	-0,89	36,85
Eletrobrás ON	-7,58	6,95
PDG Realt ON	+7,69	1,68
Marfrig ON	+4,45	4,69

ÍNDICES DE INFLAÇÃO

Índice em %	MAR	ABR	ano	12m
IPCA (IBGE)	0,92	0,67	2,86	6,28
IGP-M (FGV)	1,67	0,78	3,35	7,98
IGP-DI (FGV)	1,48	0,45	3,22	8,10

REAJUSTE DE ALUGUÉIS

Índice	MAR	ABR	MAI
IGP-M (FGV)	1,0576	1,0730	1,0798
IGP-DI (FGV)	1,0630	1,0755	1,0810

* Correção anual. Multiplique valor pelo índice

SELIC ANUAL: 11,0% | TJLP: 5,00%/ano

TABELA DO IR MAIO

BASE (R$)	Alíq. %	deduzir
Até 1.787,77	-	-
De 1.787,78 até 2.679,29	7,5	134,08
De 2.679,30 até 3.572,43	15	335,03
De 3.572,44 até 4.463,81	22,5	602,96
Acima de 4.463,81	27,5	826,15

Dedução por dependente: R$ 179,71; **IR 2014:** segunda parcela vence em 30/04, com juros Selic de 1,00%

SAL. MÍNIMO PR (maio/2014 a abril/2015)

I	R$ 948,20	III	R$ 1.020,80
*II	R$ 983,40	IV	R$ 1.095,60

Em reais. *Faixa II: empregados domésticos.

OUTROS INDICADORES

	MAR	ABR	MAI
TJLP (%)	5,00	5,00	5,00
Sal. mínimo	724,00	724,00	724,00
UPC	22,36	22,40	22,40

CUSTO DA CONSTRUÇÃO (CUB)

R$/m2	MAR	ABR	%m	%ano	%12m
Paraná	1.150,63	1.153,13	0,22	0,65	6,16
Norte	1.127,22	1.129,58	0,21	0,80	11,48
Oeste	1.139,29	1.141,63	0,21	0,67	5,87

PREVIDÊNCIA COMP. ABRIL

Empresário/empregador
Contribui com 11% sobre o pró-labore, de R$ 724,00 (R$ 79,64) a R$ 4.390,24 (R$ 482,93), através de GPS..

Autônomo
1) Quem só recebe de p. físicas: recolhe 20% entreR$ 724,00 (R$ 144,80) a R$ 4.390,24 (R$ 878,05). **2)** Recebe de jurídicas: a empresa recolhe 11% sobre máximo de R$ 4.390,24 (R$ 482,93) e desconta autônomo. **3)** Recebe de jurídicas e físicas: desconto de 11% sobre o que recebe de jurídicas até R$ 4.159,00 (R$ 457,49). Se não atingir este teto, recolhe 20%, sobre diferença até R$ R$ 4.159,00. **4)** Aut. especial: sobre R$ 724,00, recolhe 5% (donas de casa, Lei 12.470/2011 ou 11% (demais especiais), mas só aposentapor idade.

Facultativo
Contribui com 20% sobre R$ 724,00 (R$ 144,80) a R$ 4.390,24 (R$ 878,05), através de carnê..

Assalariados

Salários até R$ 1.317,07	8%
de R$ 1.317,08 até R$ 2.195,12	9%
de R$ 2.195,13 até R$ 4.390,24	11%

Emp. domésticos	Alíq. %	R$ mín	R$ máx
Empregado	8 a 11	57,92	482,93
Empregador	12	86,88	526,83
Total	20 a 23	144,80	1.009,76

Venc.: empresas 20/5 e pessoas físicas 15/5

MERC. RURAL

PREÇO PRODUTOR (DERAL/SEAB)

Em 09/05	PR	DIA	30d.	Casc.
SOJA	62,44	0,7%	0,8%	62,00
MILHO	22,88	0,0%	-2,1%	22,00
TRIGO	43,39	0,5%	0,4%	42,00
BOI GORDO	119,01	0,0%	-0,8%	118,00
FRANGO	2,30	0,0%	-4,6%	2,03

BOLSA DE CHICAGO

Em 09/05	CONT.	FECH.	DIA	30d.
SOJA	mai/14	1.501,00	26,75	0,4%
FARELO	mai/14	497,50	6,90	3,2%
MILHO	mai/14	505,00	-8,25	0,5%
TRIGO	mai/14	714,00	-12,75	6,7%

LOTES/ATACADO (AgDOSSIÊ:DINHEIRO)

Em 09/05	PRAÇA	R$	SEM	30d.
SOJA	Cascavel	68,00	3,0%	3,0%
SOJA	Paranaguá	71,00	1,4%	0,7%
MILHO	Cascavel	25,00	-2,0%	-3,8%

PRODUTOR e LOTES: soja, milho e trigo em sc 60kg, boi gordo em arroba e frango em kg. CHICAGO: pontos =cents de US$ /bushel na soja (27,2kg), milho e trigo (25,4kg) e US$ tonelada curta no farelo (907kg). DIA: var. em pontos

PSDB pede investigação

O líder do PSDB na Câmara, deputado Antonio Imbassahy (BA), protocolou representação na Procuradoria da República do Distrito Federal pedindo que o Ministério Público investigue denúncias de envolvimento do ex-ministro da Saúde e pré-candidato do PT ao governo de São Paulo, Alexandre Padilha, com o doleiro Alberto Yousseff, preso em março pela Polícia Federal na Operação Lava Jato.

Copel vence leilão de transmissão com investimentos de R$ 808 mi

Curitiba - A Copel foi a grande vencedora do primeiro leilão de transmissão de 2014, realizado pela Aneel (Agência Nacional de Energia Elétrica) no Bovespa, em São Paulo, ontem. A Companhia arrematou três dos quatro lotes em que apresentou lances, o que representa um investimento total de R$ 808 milhões em linhas de transmissão e subestações.

"É mais uma grande conquista da Copel, que já vinha fazendo um investimento recorde de R$ 8 bilhões em quatro anos", disse o governador Beto Richa. "Agora, são concessões para novas obras, com mais receita para empresa e para o Estado".

A Copel venceu o lote K do leilão, que inclui uma linha de 230 kV nos 53 quilômetros entre os municípios paranaenses de Foz do Chopim e Realeza. Também será construída uma subestação de 230/138 kV em Realeza. O investimento nestas obras será de R$ 49 milhões, com receita anual de R$ 5,7 milhões quando o empreendimento entrar em operação.

O lote M consiste de uma linha de transmissão de 500 kV entre Londrina e Assis (SP), com uma extensão total de 120 quilômetros. O investimento previsto é de R$ 135 milhões e receita anual de R$ 14,9 milhões.

A Copel venceu ainda um lote em parceria com a empresa Elecnor, para construção de um circuito duplo de linhas de transmissão de 500 mil volts (kV) que percorre os 328 quilômetros entre as cidades de Estreito, em Minas Gerais, e Fernão Dias, em São Paulo. O investimento será de R$ 624 milhões e gerará uma receita anual de R$ 76,9 milhões. A Copel terá 49% do empreendimento.

TSE

Número de eleitores no Brasil sobe 4,4% e vai a 141,8 milhões

Nas eleições de 2010 eram 135.804.433 eleitores aptos a votar

Brasília - O eleitorado brasileiro registrou alta de 4,4% neste ano em comparação com o total de eleitores aptos a votar nas eleições de 2010, segundo dados divulgados ontem pelo TSE (Tribunal Superior Eleitoral).

Conforme os números, 141.824.607 pessoas estão aptas a votar no dia 5 de outubro. Nas eleições de 2010, após auditoria do cadastro eleitoral, eram 135.804.433 eleitores aptos.

Os dados fazem parte de um balanço parcial apresentado ontem pelo presidente do TSE, ministro Marco Aurélio Mello, com base em dados do dia 7 de maio, fim do prazo para regularizar, tirar novo título ou transferir o domicílio eleitoral. O balanço final do eleitorado será concluído até o dia 21 de julho.

Conforme os dados, 23.381.756 eleitores serão identificados pela biometria no dia 5 de outubro

Mello falou com jornalistas sobre os quase seis meses nos quais presidiu o tribunal eleitoral. O ministro Dias Toffoli tomará posse como presidente do TSE na próxima terça-feira (13).

Os dados divulgados mostram ainda que o cadastramento biométrico superou a meta prevista pelo TSE, de 22 milhões identificados pela biometria nas eleições deste ano.

Conforme os dados, 23.381.756 eleitores serão identificados pela biometria no dia 5 de outubro. na eleição de 2010 eram pouco mais de 1 milhão cadastrados.

Marco Aurélio Mello destacou que os dados superaram a meta.

Dilma em Curitiba

A presidente Dilma Rousseff (PT) anunciou a inclusão de obras de restauração do Contorno Sul de Curitiba no PAC 2 na tarde de ontem, em visita à capital. A obra está orçada em cerca de R$ 450 milhões para a restauração de um trecho de 14,5 quilômetros. Ela foi até a capital para assinar o documento de autorização do lançamento do edital do metrô e firmar termos de compromissos para três projetos de mobilidade urbana que já haviam sido incluídos no PAC: ampliação da capacidade e velocidade das linhas de ônibus BRT, remodelação da linha Inter 2 e a conclusão da Linha Verde.

acesse O Paraná www.oparana.com.br

PREVISÃO DO TEMPO

CASCAVEL

Sábado 10/05/2014 — Poucas nuvens

Domingo 11/05/2014 — Poucas nuvens

Segunda 12/05/2014 — Poucas nuvens

CRESCENTE	CHEIA	MINGUANTE	NOVA
05/06 - 17h38	14/05 - 16h15	21/05 - 09h59	28/05 - 15h40

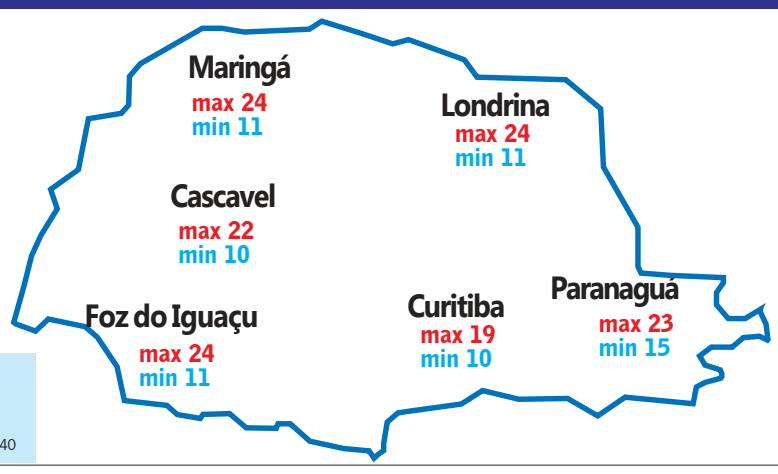

Loterias CAIXA

NOSSOS RESULTADOS SÃO INFORMATIVOS E NÃO SUBSTITUEM OS RESULTADOS OFICIAIS.

FEDERAL concurso 4864

1º prêmio	37.119
2º prêmio	09.410
3º prêmio	49.282
4º prêmio	92.260
5º prêmio	17.838

QUINA concurso 3484: 15 24 61 65 66

MEGASENA concurso 1597: 05 10 16 44 50 52

DUPLA SENA concurso 1279
1º sorteio: 22 24 31 38 40 45
2º sorteio: 08 25 28 35 46 47

LOTOFÁCIL concurso 1053: 01 02 03 04 06 11 12 13 14 15 17 18 22 23 24

LOTOMANIA concurso 1449: 02 03 06 07 11 17 21 26 31 40 44 47 49 57 67 69 70 77 82 86

TIMEMANIA concurso 572: 05 17 22 23 28 33 74

TIME DO ♥ ITUANO/SP

Adoção de animais

A Acipa promove neste sábado e domingo uma feira de adoção de animais, das 10h às 23h, em ambos os dias. Os animais estão no Centro de Convenções e Eventos de Cascavel, onde está sendo realizada a Fecom. Para a adoção, pede-se os documentos pessoais e o pagamento de uma pequena taxa.

DIA DAS MÃES

Cascavel tem segundo maior número de nascimentos do PR

De 2010 a 2012, cidade teve aumento de 6%, perdendo apenas para Maringá (9%)

Cascavel - O Dia das Mães é comemorado neste domingo e no município de Cascavel uma reflexão à parte pode ser feita sobre o assunto. O crescimento no número de nascimentos na cidade nos últimos anos é surpreendente, chama a atenção e pode ser considerado um dos maiores de todo o Paraná. Ao analisar a média de algumas cidades do Estado, é possível constatar isso.

Se comparar os números de Cascavel com Foz do Iguaçu, ou Maringá e mesmo a capital, Curitiba, observa-se que Cascavel perde apenas para Maringá, que teve crescimento de 9% de 2010 para 2012. Os números são do IBGE (Instituto Brasileiro de Geografia e Estatística).

Enquanto Cascavel registrou aumento de 6% no mesmo período, mas manteve os índices e têm média anual de 5% de aumento (de 5.269 de 2012 para 5.522 em 2013), Curitiba e Foz do Iguaçu mantiveram o número de nascimentos com o passar dos anos.

Somente no ano passado, segundo os números fornecidos pelos cartórios locais, uma vez que o IBGE ainda não fechou esta contagem, foram 5.522 nascimentos. Caso esse percentual se mantenha com o passar dos anos, em 20 anos a população cascavelense que hoje está estimada em aproximadamente 305 mil habitantes, pode dobrar.

Apenas no HU (Hospital Universitário) o número de nascimentos em 2012 e em 2013 foi de aproximadamente três mil por ano, com média de 250 partos por mês. Sendo assim, mais da metade dos partos em Cascavel é realizado naquela unidade.

Segundo dados fornecidos pela Secretaria de Saúde de Cascavel, uma informação que preocupa é o elevado número de cesáreas, bastante superior ao de partos normais. Em 2012, por exemplo, 60% dos partos foram com a primeira intervenção, já em 2013 o número representou 62%.

● LARISSA LUDWIG

Acic cobra soluções para problemas do aeroporto

Cascavel - Diante das dificuldades que usuários, principalmente empresários, têm enfrentado no Aeroporto de Cascavel, a Acic decidiu dedicar a pauta da sua reunião semanal da última quinta-feira para aprofundar o assunto. O presidente José Torres Sobrinho informa que a entidade entende como necessárias e apoia todas as melhorias realizadas e em andamento, mas garantiu que não é mais possível esperar por avanços em equipamentos que garantam mais segurança em pousos e decolagens.

Problemas climáticos, como ventos, nevoeiros e até chuva, costumam cancelar voos e trazer transtornos aos passageiros. "Claro que a segurança vem e deve vir sempre em primeiro lugar. O que estamos afirmando é que existem recursos tecnológicos, muitos deles simples e altamente eficientes, que asseguram aos pilotos condições melhores para fazer os procedimentos de aproximação e pouso, por exemplo, com total segurança", afirma Torres.

A Acic cobra da Cettrans, das autoridades políticas e dos órgãos competentes celeridade na questão dos equipamentos, principalmente quanto ao funcionamento dos papis (sistema de luzes colocado geralmente ao lado esquerdo da pista, que tem por objetivo informar os pilotos sobre a altitude correta ou precisa em que se encontra o avião quando esse faz a aproximação à pista) e da disponibilização do Rnav (método de navegação que permite a operação de uma aeronave em qualquer rota ou curso desejado dentro da área de abrangência dos sinais de um auxílio à navegação ou das limitações de capacidade do sistema de navegação de bordo).

O presidente da Acic informou que a comunidade perdeu a paciência em relação às promessas não cumpridas e quer uma solução rápida e definitiva para as questões do aeroporto.

CÉSAR MACHADO/VALE PRESS

Reunião na Acic aprofundou discussões sobre as condições do aeroporto

AEROPORTO É VIÁVEL

O presidente da Cettrans, Paulo Gorski, apresentou números para mostrar que o Aeroporto de Cascavel é dos mais viáveis às rotas das companhias aéreas. Em 2009, o número mensal de embarques e desembarques era de apenas três mil. Em abril último, ele foi de mais de 22 mil. O índice de ocupação das aeronaves é superior a 80%. Gorski informou que as solicitações para a operacionalização dos papís (já instalados e em funcionamento) e também da demarcação dos pontos do GPS para o Rnav foram encaminhados a Brasília. Entretanto, conforme Paulo Gorski, as respostas que vêm da Anac e da Secretaria Nacional de Aviação Civil são demoradas. "O volume de exigências é imenso e, mesmo cumprindo a todas, as coisas sempre são difíceis", afirmou. Com a chegada do caminhão AP2 (especializado em combate a incêndios), o aeroporto subirá à categoria 5 e isso vai carimbar a vinda dos grandes jatos, afirmou o deputado federal Nelson Padovani (PSC).

Anunciadas as datas para a transferência das UPAs

Cascavel - O prefeito Edgar Bueno assinou ontem o Decreto 11.797, que será publicado na edição deste sábado, abrindo crédito adicional suplementar de R$ 2.017.026,00, destinado à rubrica orçamentária da Secretaria Municipal de Saúde para a construção da UPA Sanga Funda (Unidade de Pronto-Atendimento). O assunto foi amplamente debatido na reunião de quinta à noite, que definiu a transferência da UPA I para o Jardim Veneza.

De acordo com o secretário de Saúde, Reginaldo Andrade, com essa medida a Secretaria de Saúde poderá, imediatamente, inserir o saldo orçamentário no sistema e encaminhar para a solicitação de abertura de licitação da obra para o Departamento de Compras da Prefeitura, sem a necessidade de passar pela aprovação da Câmara de Vereadores.

Outra medida tomada pelo prefeito foi definir a data de abertura da UPA Veneza. Ela será inaugurada no dia 26 de maio, às 9h. Os servidores que atuam na UPA Tancredo Neves, ao todo 143, serão realocados na UPA Veneza.

O remanejamento será possível porque na terça-feira será feito o chamamento de mais 150 profissionais para a saúde, sendo que desses 69 são médicos.

Presos são transferidos

Três presos foram transferidos ontem da cadeia da 15ª SDP (Subdivisão Policial) para a PEC (Penitenciária Estadual de Cascavel). A medida, autorizada pela Justiça, é para preservar a integridade dos detentos, que estariam sendo ameaçados de morte na carceragem.

MORTE DE ADOLESCENTES

Foz do Iguaçu está em 9º lugar no País

No Paraná, três cidades aparecem no relatório da Organização das Nações Unidas

Foz do Iguaçu - A cada dia os números da violência vêm assustando os moradores de todo o País. Casos como os rotineiramente mostrados de pais que agridem filhos, da dona de casa que morreu espancada, estão diariamente nos noticiários.

E, na maioria deles, existe o envolvimento de crianças e adolescentes. Vale lembrar do menino de 9 anos que foi preso liderando uma 'quadrilha' de assaltos a residências.

Nesse sentido a ONU (Organização das Nações Unidas) divulgou recentemente um relatório que aponta o IHA (Índice de Homicídios na Adolescência), realizado em todo País. Foz do Iguaçu é apontada como a nona cidade com maior número de homicídios envolvendo adolescentes em todo o Brasil.

O levantamento, que leva em conta dados dos anos de 2009 e 2010, deixa Foz em uma posição nada agradável, ultrapassando capitais como João Pessoa e Recife. A primeira colocada é Itabuna, na Bahia, seguida por Serra, no Espírito Santo e Salvador, também na Bahia.

AÍLTON SANTOS

Casos de jovens assassinados são comuns em função da proximidade com a fronteira

A motivação dos crimes, segundo o relatório tem, na maioria dos casos, o envolvimento com o tráfico de drogas. Em Foz do Iguaçu, isso não é diferente. Por ser região de fronteira, com o movimento de centenas de pessoas diariamente de outras partes do País e até do mundo, Foz se destacou.

De acordo com o delegado chefe da 6ª SDP (Subdivisão Policial), Alexandre Macorin, desde que assumiu a delegacia, tem procurado diminuir os índices. "E temos conseguido. Estamos trabalhando em parceria entre a Polícia Civil e a Polícia Militar principalmente na prevenção dos homicídios". Segundo ele, os crimes que ainda acontecem, possuem um alto índice de resolução. "Como vivemos em uma região de fronteira, não temos como controlar tudo o que acontece. Mas, as equipes de investigação trabalham arduamente para que, por mais que ocorram, todos os delitos sejam elucidados".

E os índices têm diminuído ano após ano. Em outro relatório, de 2006, por exemplo, Foz ocupava a primeira posição no ranking nacional da ONU.

● TISSIANE MERLAK

No Paraná, 17 cidades são apontadas pela ONU

O relatório foi elaborado levando-se em consideração cidades com mais de 200 mil habitantes. No Paraná, 17 cidades aparecem: Almirante Tamandaré, Apucarana, Arapongas, Araucária, Campo Largo, Cascavel, Colombo, Curitiba, Foz do Iguaçu, Guarapuava, Londrina, Maringá, Paranaguá, Pinhais, São José dos Pinhais, Toledo e Umuarama.

Em âmbito estadual, a região Oeste aparece com três cidades: Cascavel, Foz do Iguaçu e Umuarama. Cascavel foi a única que se manteve na sexta colocação nos dois anos avaliados. Foz do Iguaçu em 2009 estava na terceira colocação e em 2010 passou para segunda, ficando atrás apenas de Pinhais.

O destaque positivo é para Toledo que, em 2009, era a nona em números de homicídios de adolescentes e, em 2010, passou para a 17ª colocação, sendo a menos violenta de acordo com o estudo.

A redução, de acordo com o delegado da 20ª SDP (Subdivisão Policial) de Toledo, Antônio Donizete Botelho, é vista quase que diariamente em toda região. "É uma redução bastante significativa. O motivo principal da queda nos números é o trabalho que vêm sendo feito em parceria entre as forças de segurança da cidade". Segundo ele, dentre os pontos que levaram a essa redução, está o constante trabalho feito em relação ao tráfico de drogas. "Os assassinatos estão diretamente ligados ao tráfico e, a cada prisão, percebemos que o envolvimento de adolescentes tem aumentado". Ele ressalta que as 'brechas na lei' são incentivo a mais. "Isso aumenta não só os registros de homicídios, mas qualquer outro tipo de criminalidade". **(TM)**

Em Cascavel, homicídios tiveram queda significativa

Apesar de o relatório apontar apenas dados de 2009 e 2010, e Cascavel ter se mantido na sexta posição estadual, nos últimos dois anos houve uma queda considerável.

De acordo com o superintendente da Delegacia de Homicídios, Euclair Kaiser, em 2012 foram 151 homicídios e em 2013 foram 95. "Dos casos de 2013, 20% envolveram pessoas entre zero e 17 anos. Já nos primeiros meses de 2014 dois adolescentes foram mortos, o que representa 5,71%".

Outro dado destacado por Kaiser é com relação a elucidação dos crimes. "A maior parte dos assassinatos que registramos em 2014 já foi resolvida. E, dos que foram a júri dos anos de 2013 e 2014, todos tiveram condenação". **(TM)**

RANKING DE HOMICÍDIOS DE ADOLESCENTES	
2009	2010
Almirante Tamandaré	Pinhais
Pinhais	Foz do Iguaçu
Foz do Iguaçu	Araucária
São José dos Pinhais	Almirante Tamandaré
Colombo	São José dos Pinhais
Cascavel	Cascavel
Campo Largo	Campo Largo
Araucária	Colombo
Toledo	Curitiba
Curitiba	Guarapuava
Londrina	Londrina
Umuarama	Paranaguá
Paranaguá	Apucarana
Arapongas	Umuarama
Apucarana	Arapongas
Maringá	Maringá
Guarapuava	Toledo

panorama policial

Recuperada

Uma caminhonete Silverado, que havia sido furtada em Cascavel, foi recuperada na sexta-feira, pela PRF em Céu Azul. Os policiais deram ordem de parada, sendo que o condutor jogou o carro sobre os policiais e empreendeu fuga. Foi feito acompanhamento tático, mas o motorista abandonou o veículo e fugiu em meio ao matagal. O carro, que havia sido furtado pouco tempo antes, já estava com placas paraguaias e, caso não fosse interceptada pelos policiais, iria para o país vizinho.

Homicídio Foz

A Polícia Militar de Foz do Iguaçu prendeu na sexta-feira, um homem que teria assassinado Antônio Flávio da Silva de Oliveira, em Foz do Iguaçu. De acordo com testemunhas, o suspeito chegou a pé na Rua João Limirio Martins da Silva e atirou contra a vitima. O acusado foi encaminhado à 6ª Subdivisão Policial para ser ouvido.

Maconha

Uma caminhonete Strada de Mariluz foi apreendida pela PRF de Laranjeiras do Sul, na BR-277, na tarde de sexta-feira. A droga, que totalizou 50 quilos, estava escondida no painel e atrás do banco do condutor. Durante abordagem de rotina o condutor, que foi parado no trevo de Cantagalo, disse que adquiriu o entorpecente em Cascavel e ganharia R$ 4 mil para levar o entorpecente para Curitiba. A droga e o motorista foram encaminhados para a Delegacia Polícia Civil de Cantagalo.

Contrabandeado

Em patrulhamento pela BR-277, entre os municípios de Santa Tereza do Oeste e Céu Azul, a PRF apreendeu um caminhão furgão carregado de cigarros. A ação aconteceu na sexta-feira. Dentro do veículo os policiais encontraram aproximadamente 400 caixas de cigarro. O motorista, Edmar Lara Lima, 26 anos, foi parado por estar rodando com um pneu furado. Ele teria pego o cigarro em Diamante do Oeste e levaria até Cascavel, recebendo R$ 500.

Acidente fatal

Um motociclista morreu na tarde de sexta-feira ao bater uma motocicleta em uma árvore na PR-585, em São Pedro do Iguaçu. De acordo com testemunhas, Vlademir Chaves, 28 anos, perdeu o controle da motocicleta em uma curva, saiu da pista e bateu contra uma árvore. A moto foi encontrada em meio a um matagal. Vlademir Chaves ainda conseguiu caminhar por alguns metros, mas acabou morrendo em decorrência de hemorragia interna e traumatismo craniano.

RONDON

MP requer a regularização de serviços de saúde mental

Problema é agravado pela ausência de residências médicas

Rondon – O Ministério Público do Paraná ajuizou ação civil pública contra o município de Marechal Cândido Rondon cobrando a regularização e a ampliação dos serviços dos setores de Saúde Mental e a instalação de um Centro de Atenção Psicossocial na cidade. A ação foi proposta com base em inquérito civil aberto em 2010, que apurou denúncias relativas à situação de risco em que se encontram pessoas portadoras de transtornos mentais.

O MP relata que a condição é agravada pela ausência de Residências Terapêuticas no município e de profissionais habilitados na área, fatores que dificultam o andamento do tratamento dos pacientes e ocasionam longas filas de espera. Segundo informações do Conselho Tutelar, existem 101 pessoas aguardando atendimento atualmente.

Segundo as duas promotorias de Justiça responsáveis pelo caso (Saúde Pública e Infância e Juventude), os pedidos de regularização já eram feitos à prefeitura, mas nenhuma ação significativa teria sido tomada. Em fevereiro, o MP expediu ofício pedindo relatórios mensais sobre o andamento da situação, mas só recebeu dois, um com o projeto de elaboração do CAPS totalmente em branco.

O Ministério Público do Estado requer que a Prefeitura de Marechal Cândido Rondon cumpra com a obrigação de instalar e viabilizar o funcionamento de um CAPS I na cidade. Define também, por meio da ACP, o prazo de até 1º de dezembro para a implantação, de forma integral, da residência terapêutica.

EXPLORAÇÃO | Alunos fazem caminhada por fim de abusos

ASS. CÉU AZUL

A comunidade escolar de Céu Azul é a primeira a se manifestar diante da proximidade do Dia Nacional de Luta contra o Abuso e a Exploração Sexual de Crianças e Adolescentes. Alunos, professores e membros da comunidade fizeram caminhada por ruas da cidade para pedir o fim dessa violência.

Lindeiros buscam saídas para enfrentar a formiga cortadeira

Santa Helena *– O ataque e as consequências das formigas cortadeiras nos municípios lindeiros foi o tema de reunião em Santa Helena. O prefeito Jucerlei Sotoriva (PP) informa que o desafio é conter a invasão do inseto nas lavouras, já que os prejuízos são grandes.*

De acordo com o gerente de Áreas Protegidas da Itaipu, João Antônio Cordoni, a usina desenvolve trabalhos voltados ao combate. "Iniciamos há 15 dias o controle nos primeiros metros das áreas de propriedades lindeiras. Além disso, fomos convidados para compor grupo de trabalho que vai expor as experiências de Itaipu no Oeste sobre o controle de formigas cortadeiras na Adapar", informa.

Entre as discussões está a preocupação com as formigas que não se atêm apenas nas questões rurais, mas também nas áreas urbanas, das quais, a administração municipal não dispõe de produtos legalmente autorizados ou ferramentas para a execução desse serviço. "Isso passa por uma questão de governo. O grupo vai trabalhar e apresentar o que foi discutido para que possa ser traçada linha de ações focando a preocupação na área urbana", explica Cordoni.

Deficientes têm aulas de hidroginástica em Missal

Missal - A administração pública de Missal, por meio da Secretaria de Assistência Social, ampliou o projeto de atendimento às pessoas portadoras de deficiências. Além do acompanhamento pelos profissionais do Centro de Referência da Assistência Social, de cursos de artesanatos, aulas de informática e manutenção da associação, agora foram iniciadas aulas de hidroginástica para deficientes físicos.

As aulas ocorrem na Academia Acqua Saúde e são ministradas pelos professores Marcos Cesar Carvalho e Rudinei Hilgert. Segundo a secretária de Assistência Social, Lisete Noss Ribeiro, essa prática esportiva busca a melhoria da coordenação motora, da autonomia do praticante, auxiliando no desempenho das atividades diárias, e proporcionar maior qualidade de vida. Assim, é possível auxiliar na autoestima, sociabilidade e comunicação dos participantes.

ASS. MISSAL

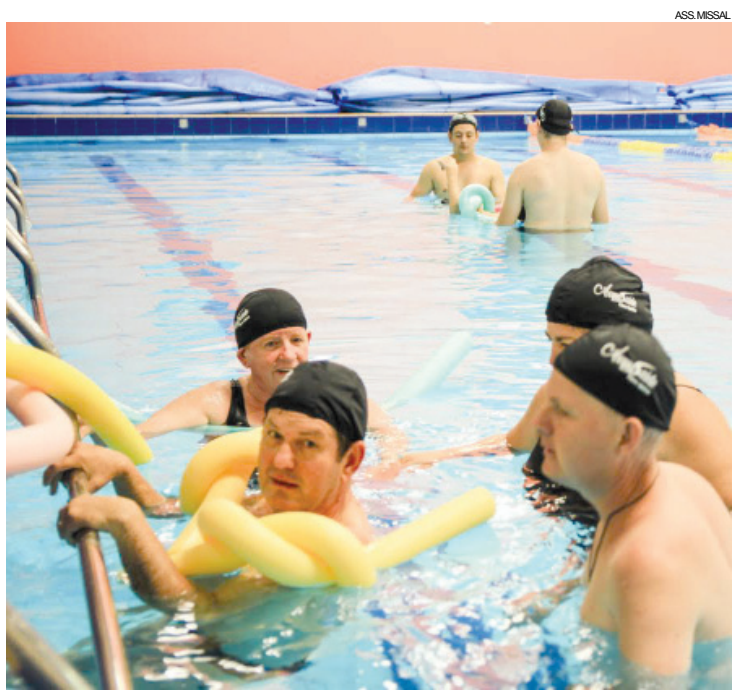

A melhoria motora é um dos benefícios que o programa passa a oferecer a deficientes físicos em Missal: hidroginástica

panorama regional

regional@oparana.com.br

Familiar

DIVULGAÇÃO

O Programa de Aquisição de Alimentos contempla o município de Vera Cruz do Oeste. Reunião nesta semana, com 45 agricultores, explicou o funcionamento da ação. Lançado pelo governo federal, ele valoriza a agricultura familiar e destina alimentos para entidades assistenciais, escolas e centros infantis. O representante da Conab, José Bosque, repassou as orientações sobre o programa.

Desafio

Nova Santa Rosa vai participar da edição de 2014 do Dia do Desafio. O município vai enfrentar Urupema, cidade catarinense considerada a mais fria do Brasil. No ano passado, Nova Santa Rosa venceu Mariana Pimentel-RS, com a porcentagem de 50,77% contra 21,29% da população da cidade gaúcha envolvida nas atividades do programa.

Empenho

O Fundo Nacional de Desenvolvimento da Educação acaba de garantir o empenho de parte dos recursos necessários para a construção de uma nova escola rural em Vera Cruz do Oeste. O governo federal destina para a obra, que terá seis salas de aula, o valor de R$ 1 milhão.

Cadastramento

Nos dias 15 e 16 de maio será realizado o cadastramento de famílias ao programa FGTS Imóveis na Planta da Cohapar, que está disponibilizando 42 unidades ao distrito do Portão do Ocoí, em São Miguel do Iguaçu. Quem fez o cadastro em anos anteriores deve agora refazê-lo e as pessoas que ainda não se cadastraram terão essa oportunidade. O cadastramento será realizado na sala anexa à subprefeitura do distrito a partir das 9h do dia 15 de maio.

Capacitação

Será na segunda-feira, das 19h às 22h, na Acimacar em Marechal Cândido Rondon a oficina Como construir uma loja virtual. O objetivo é fazer com que os participantes compreendam a importância da internet e do empreendedorismo digital. O público-alvo são os profissionais que atuam ou pretendem trabalhar com o comércio on-line, assim como empresários e demais interessados no tema. O investimento é de apenas R$ 25. O instrutor será o especialista em negócios digitais, André Ott, que é consultor.

Eleição

Membros do Sindicato dos Trabalhadores Rurais de Santa Helena elegem no dia 10 de junho a sua nova diretoria. A atual tem Flávio Back como presidente. Ele é candidato à reeleição.

Pré-vestibular

Estão abertas até o dia 31 as inscrições para o cursinho Pré-Vestibular do câmpus de Foz do Iguaçu da Unioeste. Ele é gratuito e destinado aos jovens de baixa renda de colégios públicos. As aulas serão realizadas a partir de 28 de junho, aos sábados, das 12h às 18h20. A seleção dos candidatos será feita por meio de uma prova, cujo candidato deve obter nota superior a 50 pontos.

Comunitário

A Secretaria de Políticas para Mulheres de Toledo promove no dia 17 de maio mais uma edição do casamento comunitário. Vinte e nove casais vão regularizar sua situação matrimonial. Além disso, eles participam de cursos e palestras que podem contribuir para a harmonia do casal e para o fortalecimento do seu lar.

Saneamento

Corbélia promove neste mês reuniões para a elaboração do Plano Municipal de Saneamento Básico. Parceria com a Funasa, ele conta com o envolvimento dos mais diversos setores organizados do município. Um novo encontro sobre o tema está agendado para as 14h deste sábado, no pavilhão da igreja matriz. "O assunto é de interesse de todos e, juntos, vamos conseguir alcançar os objetivos para elaborar um plano à altura das necessidades do nosso município", de acordo com a secretária de Desenvolvimento Econômico, Lurdes Sfaffen.

Marechal Rondon incentiva a diversificação rural

Rondon – Uma política de incentivos melhora os resultados em pequenas e médias propriedades rurais de Marechal Cândido Rondon. A Secretaria de Agricultura estende terraplenagens à implantação de aviários, chiqueirões e leitarias em várias regiões do interior do município.

Conforme o secretário Hilário Gauer, essa priorização se dá devido à importância que a área agropecuária representa para a economia do município. Somente no ano passado mais de 60 terraplenagens foram realizadas. Neste, o número já chega a 25. Para ter acesso ao benefício, o produtor rural deve ter em mãos a licença ambiental autorizando a obra.

"O trabalho é realizado somente com a devida autorização ambiental. Sabemos da importância das obras, pois muitos empreendimentos são financiados e necessitam iniciar a produção o mais brevemente possível. É mais um investimento que a secretaria oferece aos produtores rurais do município", aponta Gauer.

O secretário lembra ainda que grande parte do maquinário utilizado para os trabalhos é da própria secretaria. "Quando o número de solicitações é muito alto, recorremos também para a Secretaria de Viação e Serviços Públicos, por meio do secretário Adriano Cottica, que tem nos auxiliado sempre. Caso a necessidade seja ainda maior, a secretaria terceiriza horas-máquina. Isso tudo demonstra o quanto importante e prioritário é esse trabalho".

32 ANOS

Estado investe R$ 11,3 mi em Santa Terezinha

Inauguração do Parque de Exposições teve presença de Beto Richa

Santa Terezinha – Chegam a R$ 11,3 milhões os investimentos liberados, apenas nos últimos três anos, pelo governo estadual ao município de Santa Terezinha de Itaipu. A informação é do governador Beto Richa e foi feia na noite de quinta-feira durante a inauguração do Parque de Exposições do município, que abriga a Fespop, feira que é o auge do programa dos 32 anos do município.

"Hoje, todos os paraenses são contemplados com as ações de nosso governo. Temos o compromisso de fazer uma política séria e ética, que atenda os interesses legítimos do povo", disse Richa, ao lado do prefeito Claudio Eberhard, do prefeito de Assis Chateubriand e presidente da Amop, Marcel Micheletto, e prefeitos de municípios da região. Em referência a Claudio, Beto disse que se trata de um prefeito modelo e dinâmico, atento às causas de sua comunidade.

Com a inauguração do parque começou a Festa Popular, que segue até domingo e deve reunir cerca de 120 mil pessoas. "A proximidade do governador com as pequenas cidades paranaenses mudou a maneira de administrar o Paraná. As pessoas não precisam ir até o governador, é ele quem vem até o interior e valoriza tudo o que acontece nas pequenas cidades", afirmou Claudio.

ARNALDO ALVES

O deputado estadual Ademar Traiano, o prefeito Cláudio, Beto Richa e diretores da Lar Cooperativa: parceria para a construção de nova unidade de saúde e recursos ao Samu

OBRAS

A Sanepar investe R$ 6 milhões na ampliação da rede de esgoto de Santa Terezinha. Já começaram as obras de implantação de 40 quilômetros de rede e estação elevatória. Com o projeto, Sanepar passará a atender 65% da população da cidade - hoje é de 38%.

Também são destaques as obras de Desenvolvimento Urbano. Foram destinados R$ 3,5 milhões para a urbanização da praça da prefeitura e pavimentação de ruas centrais, além de mais R$ 815 mil a fundo perdido, pelo Plano de Apoio aos Municípios, para obras de recape asfáltico e para a compra de uma pá carregadeira para uso da prefeitura.

Agentes recolhem lixo de margens de rodovia

Santa Helena – Sessenta agentes ambientais e de endemias, e integrados ao programa Coletivo Educador, fizeram uma ação ambiental diferente nesta semana em Santa Helena. Eles percorreram trecho da PR-317 para recolher lixo jogado às margens da rodovia. A ação integra o Encontros e caminhos da bacia do Paraná 3, idealizado pela Itaipu.

O percurso percorrido pelos agentes fica entre o trecho de acesso à cidade até a Polícia Rodoviária Estadual, sobre a ponte do lago conhecida como São Francisco Falso, em Subsede. Em Santa Helena, o trabalho foi denominado de Semana da Estrada. A atitude se somou ao programa em comemoração aos dez anos do Cultivando Água Boa, programa ambiental desenvolvido pela hidrelétrica.

A bacia do Paraná 3 alcança nove municípios e o programa especial de conscientização foi iniciado em 22 de abril, Dia Mundial da Terra, e seguirá até 13 de junho, mês dedicado ao meio ambiente. Serão realizadas expedições com o foco em ações coletivas de cuidado com água, terra e biodiversidade.

O secretário de Agricultura, Meio Ambiente e Abastecimento de Santa Helena, Darinês Wilsmann, frisa a importância da participação de um grande número de pessoas para promover ações que visam à conscientização ambiental: "É um trabalho em conjunto que promove atividades voltadas à preservação e manutenção do meio em que vivemos", destaca.

Varanda abre oportunidades para agricultores de Corbélia

Corbélia - O prefeito Ivanor Bernardi (PSD) participou de encontro nesta semana com técnicos do Emater e de membros da Apracor, a Associação dos Produtores Rurais de Corbélia. Eles conversaram sobre projetos para a venda de produtos na Vara Colonial e procedimentos à comercialização.

Ivanor informou que entrou em contato com a Conab (Companhia Nacional de Abastecimento) e que provavelmente nos próximos dias repasse prometido pelo órgão que é ligado ao Ministério da Pecuária e Agricultura será liberado ao município.

A secretária de Desenvolvimento Econômico, Lurdes Staffen, informou que todos os processos técnicos e burocráticos têm sido superados para garantir o bom funcionamento da Vara Colonial. O projeto é considerado por Ivanor como oportunidade para que famílias rurais tenham, a partir das vendas no local, fonte de renda adicional para melhorar as condições de vidas nas propriedades.

ASS. CORBÉLIA

Ivanor e a secretária Lurdes em encontro com os agricultores

São Miguel inaugura centro psicossocial

São Miguel - O Governo de São Miguel do Iguaçu acaba de inaugurar mais um órgão de saúde pública: o CAPS, Centro de Atenção Psicossocial. A cerimônia contou com a participação de diversos líderes locais, entre eles o prefeito Cláudio Dutra (PR).

O CAPS foi implantado no município seguindo as diretrizes do Sistema Único de Saúde, da Política Nacional de Saúde Mental, que instituiu a Rede de Atenção Psicossocial, da qual o CAPS faz parte, juntamente com o Núcleo de Apoio à Saúde da Família e Atenção Básica.

O centro vai receber pacientes com transtornos mentais graves, como: esquizofrenia, depressão grave, tentativa de suicídio, alcoolismo, dependência química e outros. Tem como objetivo acolher, manter o paciente estável e integrá-lo ao convívio social. A equipe do CAPS realizará atendimento de forma individual, terapias em grupo, oficinas de artesanato, atividade física e outros, todos baseados no Plano Terapêutico Singular.

De acordo com a secretária de Saúde, Maria Elisabete de Borba, antes mesmo de abrir as portas, o CAPS já atendeu mais de 50 pessoas em São Miguel. O paciente de baixo risco é atendido nas Unidades Básicas de Saúde, pelo enfermeiro, o médico e a equipe do Nasf. Aquele que tem o risco médio é atendido no Centro de Especialidades pela equipe do enfermeiro, psiquiatra e psicólogo. Já o paciente que é considerado grave, ou gravíssimo, do estágio da depressão, será tratado no Caps.

Saúde

Na segunda-feira, às 9h30, será realizada solenidade de entrega de equipamentos para utilização nas unidades básicas de saúde de Foz do Iguaçu. O evento acontece na Sala de Exposições da Fundação Cultural. Ao todo, 92 equipamentos entre aparelhos de DVD, televisores de LCD, aparelhos de raio-X e de acupuntura, autoclave, balança, estetoscópio e cadeiras odontológicas, vão suprir as necessidades identificadas pela Secretaria da Saúde em algumas unidades, fortalecendo assim o atendimento à comunidade.

Ovinos

O curso de Medicina Veterinária da UFFS, câmpus Realeza, promoveu palestra ontem sobre Manejo reprodutivo na espécie ovina. O assunto foi ministrado pelo professor José Francisco Manta Bragança. A atividade faz parte do componente curricular do curso em Caprinocultura e ovinocultura, ministrada pelo professor Fernando Skonieski.

Comércio

A exemplo do que ocorre em boa parte das cidades da região, o comércio de Marechal Cândido Rondon vai atender em horário especial neste sábado. As lojas vão funcionar das 9h às 17h para atender principalmente as pessoas que deixaram para comprar o presente ao Dia das Mães na última hora.

Aquisivel Veículos

2012 FIESTA 1.6 Com.
DE 37.500,00
POR 34.800,00

2010 Voyage 1.6 Confortline
DE 37.500,00
POR 34.500,00

2007 Civic LXS (Aut)
DE 39.500,00
POR 37.000,00

2010 Vectra Elegance
DE 45.500,00
POR 42.800,00

2012 Fiat Uno Economy
FINANCIA O TOTAL
48X 579,00 FIXAS

2012 Uno Vivace(COMP)
DE 30.500,00
POR 27.800,00

2005 GOLF 1.6 MI
Entrada +
48 x 549,00 fixas

2012 Cruze lt
DE 62.500,00
POR 56.500,00

2009 Tucson gl + Couro
DE 52.500,00
POR 48.500,00

2010 LOGAN 1.6
DE 36.500,00
POR 34.800,00

2013 EcoSport Freestyle
DE 64.500,00
POR 59.800,00

2009 Strada Ad.Locker
Entrada +
48 x 676,00 fixas

- ESTÁ PRECISANDO DE DINHEIRO? FINANCIAMOS SEU PRÓPRIO VEÍCULO.
- GARANTIA DE 1 ANO PARA VEÍCULOS ACIMA DE 2005.
- FAZEMOS TROCA COM TROCO.
- COMPRAMOS SEU VEÍCULO.

(45)3039-0606
Plantão (45)9854-8622

Imagens meramente ilustrativas, preços de oferta sem trocas, alguns itens mostrados e/ou mencionados são opcionais. Garantia de motor e cambio junto a GestAuto do Brasil. Se beber não dirija, enquanto dirigir não fale no celular.

www.aquisivel.com.br

F-1 inicia fase europeia

A Fórmula 1 inicia a fase europeia com a realização do GP da Espanha, 5ª etapa do Mundial, no próximo domingo, com largada às 9h. Hoje, também a partir das 9h, será disputado o treino classificatório. Felipe Massa diz que o carro da Williams não tem condições de vitória neste fim de semana e sua expectativa e pontuar.

Copa Pinhais de Kart homenageia as mães

MARIO FERREIRA

A categoria Máster, com bom grid, tem mostrado boa competitividade

A Copa Pinhais de Kart prossegue hoje com a realização da 3ª etapa no Kartódromo Internacional Raceland, em Pinhais, na Grande Curitiba. A competição será uma homenagem às mães, que estarão no circuito torcendo e vibrando com a performance dos filhos, especialmente das categorias Cadete e Júnior Menor.

A 3ª etapa terá provas nas categorias Cadete, Júnior Menor, Master, Master Super Sênior e Shifter. A promoção será do Kart Clube Curitibano, com supervisão da FPrA (Federação Paranaense de Automobilismo) e apoio do Hotel Slaviero, Militec, Motul, Força Livre Motorsport, Corsa e Philco.

A programação será a partir das 8h, com os treinos livres, seguidos dos treinos classificatórios e provas. Serão duas baterias em cada categoria.

CLASSIFICAÇÃO DA COPA PINHAIS APÓS DUAS ETAPAS

Categoria Master
1°) Markenson Marques Santos, com 63 pontos
2°) Doglas Pierosan, 54
3°) Diego Fernandes, 48
4°) Thiago Bittencourt, 47
5°) Luciano Verissimo Karam, 38
6°) Fábio Henrique M. Postiglione, 37
7°) Florial Tenório Júnior, 35
8°) Sérgio Botto de Lacerda, 32
9°) Edward Veiga Fachini, 27
10°) Armando Di Nardo Filho, 22
Fernando Luis Scotti, com 22 pontos

Categoria Shifter
1°) Leonardo Gonçalves Cruz, com 66 pontos
2°) Wagner Ebrahim, 63
3°) Flávio Lisboa Neto, 46
4°) Manoel Queiroz Neto, 38
5°) Gabriel Dias, 28
6°) Thiago Duarte, 22
Ronaldo Aparecido Oliveira, 22
8°) Jonathan Louis dos Santos, 21
9°) Gustavo B. Kiryla, 19
10°) Giuliano Aguirra Pilagallo, com 17 pontos

Categoria Master Super Sênior
1°) Marcos Antônio Vertuoso, com 76 pontos
2°) Sinvaldo Verli França, 42
Everson de Aquino, 42
4°) Adilson Vieira do Pinho, 32
5°) José Roberto de Oliveira, 31
6°) Carlos Roberto Gonzalez, 27
7°) Armando Di Nardo, 14
8°) Marcelo Pfeiffer Karan, com 1 ponto

Categoria Cadete
1°) Rafael Lisboa, com 88 pontos
2°) Matheus Toppel da Silva, 72
3°) Isabelle Oikava Torres, 55
4°) Enzo Allage Marins, 51
5°) Felipe Malinouski dos Santos, 37
6°) Pedro Aizza, 30
7°) Arthur Booz Stefani, 20
8°) Henrique Moreira de Aquino, com 17 pontos

Categoria Júnior Menor
1°) João Rodrigues O. dos Santos, com 72 pontos
2°) José Luiz Muggiati Neto, 66
3°) Stefano Allage Marins, 54
4°) Gustavo Henrique N. Jorge, com 42 pontos

Laste programa treino para o próximo sábado

Miguel Laste está empolgado com a sequência de bons resultados na categoria B do Campeonato Metropolitano de Marcas de Cascavel e programou treinos para o próximo sábado, no Autódromo Zilmar Beux. O piloto de Toledo diz que sua meta é melhorar a cada etapa e para isso precisa de muitos treinos.

Segundo Miguel Laste, que domingo passado conquistou o terceiro lugar na segunda etapa da temporada, no treino do próximo sábado irá concentrar esforços nos acertos de suspensão. "O preparador Eduardo Ferrari já elaborou um cronograma de trabalho. Vamos testar várias opções de acertos da suspensão. Só pararemos quando chegarmos a um equilíbrio entre o pensamento dos técnicos e a minha forma de pilotar", completa Miguel Laste.

ORLEI SILVA

Miguel Laste irá testar a suspensão de seu Gol no treino do próximo sábado

Pachenki é garoto propaganda da Copacol na Apas 2014

A Fórmula Truck marcou presença na 30ª edição da Apas, Congresso e Feira de Negócios em Supermercados. O estande da Copacol, empresa paranaense que patrocina o piloto Diogo Pachenki, recebeu milhares de visitantes que conheceram o simulador da categoria dos caminhões mais rápidos do mundo, desenvolvido em 2012 pela Reiza Studios e já atualizado para as configurações da temporada de 2014 dos campeonatos Brasileiro e Sul-Americano.

Pachenki recebeu visitantes, deu autógrafos e fez demonstrações de pilotagem no simulador da Fórmula Truck. A Apas foi realizada de terça a quinta-feira, no Expo-Center Norte, em São Paulo.

DIVULGAÇÃO

Diogo Pachenki deu demonstrações de pilotagem no simulador da Fórmula Truck

Clássico regional de futsal em Toledo

A Chave Bronze do Paranaense de Futsal terá a segunda rodada hoje, dia no qual as equipes de Toledo e Corbélia farão um clássico regional. O embate está marcado para as 20h30, no Ginásio Alcides Pan. Na estreia, os toledanos venceram o Salto do Lontra por 2 a 1, fora de casa, e os corbelienses golearam em casa o Colégio Londrinense, por 6 a 2. Será a estreia do Toledo diante se sua torcida.

BRASILEIRÃO

Internacional e Atlético-PR testam o novo Beira-Rio

Duelo entre gaúchos e paranaenses abre neste sábado a quarta rodada da Série A

Porto Alegre – A quarta rodada da Série A do Campeonato Brasileiro de Futebol 2014 será aberta neste sábado com a realização de três confrontos. Destaque para o duelo entre Internacional e Atlético-PR, que às 18h30, em Porto Alegre, medem forças em um confronto que servirá como teste para o novo Estádio Beira-Rio.

Para o time gaúcho, o embate é a oportunidade de acordar amanhã no topo da tabela. Para os paranaenses, é a chance de evitar o terceiro jogo seguido sem vitórias, após um empate com o Vitória e uma derrota para o Cruzeiro.

Pela liderança, o técnico Abel Braga repetirá a mesma escalação que venceu o Sport por 2 a 1 na rodada passada, inclusive com o volante Aránguiz, que ficou de fora dos treinos de ontem e quinta. Caso o chileno não jogue, entretanto, o meia-atacante Jorge Henrique será deslocado para o setor. Sem a alteração, o Inter terá Dida; Gilberto, Paulão, Juan e Fabrício; Willians, Aránguiz, Alex, Alan Patrick e D'Alessandro; Rafael Moura.

Na equipe paranaense, o técnico Miguel Àngel Portugal aposta no trio ofensivo formado por Marcos Guilherme, Marcelo e Ederson para encerrar o jejum de vitórias. O último triunfo da equipe foi justamente contra um gigante gaúcho, o Grêmio, na estreia no Brasileirão.

Em relação ao time quer perdeu para a Raposa na rodada passada, o treinador promoverá apenas a entrada do zagueiro Léo Pereira na vaga do suspenso Dráusio – expulso fim de semana passado.

Com isso, o Furacão deve entrar em campo com Weverton; Sueliton, Cleberson, Léo Pereira e Natanael; Otávio, Deivid, Paulinho Dias e Marcos Guilherme; Marcelo e Ederson.

BRIO.COM

Jogadores do Inter aquecem em jogo já realizado na nova casa

Paraná Clube desafia Ceará após eliminação

Curitiba – Três dias depois de ter sido eliminado da Copa do Brasil, o Paraná Clube volta a campo neste sábado concentrado apenas na Série B do Campeonato Brasileiro. Às 21h, no Castelão, em Fortaleza, o time paranaense desafia o Ceará, pela quarta rodada da competição.

Além de tentar esquecer a derrota nos pênaltis para a Ponte Preta, na última quarta, o Tricolor da Vila Capanema quer encerrar um jejum de vitórias. Já são cinco jogos se vencer. O último triunfo foi justamente na estreia da Série B, por 2 a 0 sobre o Sampaio Corrêa, no Maranhão.

Hoje, o técnico Claudinei Oliveira segue sem poder contar com o lateral-esquerdo Breno e o meia Juliano Mineiro. Com isso, o lateral Rodrigo Mann deslocado para a esquerda e Carlinhos Miranda fará a função na direita. O problema maior, entretanto, está na zaga. O treinador paranista não pode contar com os zagueiros André Vinícius e Anderson Rosa, lesionados.

Remendado, o Paraná Clube deve ir a campo com Marcos; Carlinhos Miranda, Brinner, Alisson (João Antônio) e Rodrigo Mann; Edson Sitta, Cambará, Lúcio Flávio e Marcos Serrato; Keno e Giancarlo.

Oitava rodada da Ouro tem cinco jogos hoje

Cascavel - Após folgarem na rodada passada do Estadual, Muffatão/Sol do Oriente e ACF (Associação Cascavelense de Futsal) voltam à quadra neste sábado pelo Chave Ouro do Campeonato Paranaense de Futsal, que teve a 8ª rodada aberta sexta-feira com Maringá x Rondon. Neste sábado, o Cascavel desafiará o Clevelândia, no Ginásio Antônio Mariano Zardo, enquanto a ACF receberá o Umuarama no Ginásio São Cristóvão, ambos às 20h30.

Para a equipe comandada pelo técnico Nei Victor, a palavra de ordem é seriedade. Tudo porque seus comandados, vice-líderes do Estadual, enfrentarão um time que ainda não somou um ponto sequer em seis jogos realizados na competição. Diante de sua torcida, o Clevelândia quer dar início à reação em seu primeiro ano de Chave Ouro, depois de ter terminado em segundo lugar a Prata 2013.

Em Guarapuava, o líder do Estadual recebe o Ampére às 20h30 em busca de sua sétima vitória seguida.

No mesmo horário, mas na terra das Cataratas, o técnico Roberto Nunes fará sua estreia em casa comandando o Foz Cataratas frente ao Marreco, no Costa Cavalcanti.

Outro time do Oeste a jogar em casa, a ACF terá uma missão complicada diante do Umuarama, às 20h30, no Ginásio São Cristóvão, em Cascavel. A Associação Cascavelense ainda não venceu na competição, mas promete empenho frente ao um dos candidatos ao título, como foi na noite de quarta, quando perdeu por 3 a 1 para o Maringá, fora de casa, em duelo no qual marcou seu primeiro gol em cinco jogos.

Já em Campo Mourão, o time da casa, comandado por Márcio Rinado, tenta se reabilitar da derrota em Umuarama frente ao Ponta Grossa, às 20h, no Valternei de Oliveira.

JOGAM HOJE

SÉRIE A

18h30	Internacional	x	Atlético-PR
18h30	Palmeiras	x	Goiás
21h	Botafogo	x	Criciúma

SÉRIE B

16h20	Ponte Preta	x	ABC
16h20	Vasco	x	Oeste
16h20	Santa Cruz	x	Luverdense
16h20	Joinville	x	Náutico
16h20	América-RN	x	Atlético-GO
16h20	Sampaio Correa	x	Avaí
21h	Ceará	x	Paraná Clube
21h	Bragantino	x	América-MG

ESPANHOL

15h	Villarreal	x	Rayo Vallecano
17h	Levante	x	Valencia

PORTUGUÊS

12h	Belenenses	x	Arouca
12h	V. de Guimarães	x	Braga
12h	Vitória de Setúbal	x	Olhanense
12h	Paços Ferreira	x	Acadêmica
14h	Porto	x	Benfica

CHAVE OURO

	Time	P	J	V	E	D	GP	GC	SG
1º	Guarapuava	18	6	6	0	0	19	5	14
2º	Cascavel	15	6	5	0	1	23	16	7
3º	Umuarama	12	7	4	0	3	23	22	1
4º	Maringá	11	6	3	2	1	16	9	7
5º	Marreco	10	6	3	1	2	21	14	7
6º	Ampére	9	6	3	0	3	18	16	2
7º	Foz Cataratas	8	6	2	2	2	15	17	-2
8º	C.Mourão	7	6	2	1	3	13	13	0
9º	Ponta Grossa	7	6	2	1	3	24	20	4
10º	São Lucas	7	7	2	1	4	18	21	-3
11º	Rondon	6	3	2	0	1	7	3	4
12º	Clevenlândia	0	6	0	0	6	9	26	-17
13º	ACF	0	5	0	0	5	2	26	-24

8ª RODADA

Ontem

Maringá x Rondon

Hoje

20h	Campo Mourão	x	Ponta Grossa
20h30	Guarapuava	x	Ampére
20h30	Foz Cataratas	x	Marreco
20h30	ACF	x	Umuarama
20h30	Clevelândia	x	Cascavel

SÉRIE A

	Time	P	J	V	E	D	GP	GC	SG
1º	Corinthians	7	3	2	1	0	3	0	3
2º	Cruzeiro	7	3	2	1	0	6	4	2
3º	Internacional	7	3	2	1	0	5	3	2
4º	Goiás	7	3	2	1	0	2	0	2
5º	Fluminense	6	3	2	0	1	5	2	3
6º	Bahia	6	3	2	0	1	4	2	2
7º	São Paulo	5	3	1	2	0	6	3	3
8º	Atlético-PR	4	3	1	1	1	5	5	0
9º	Flamengo	4	3	1	1	1	4	4	0
10º	Sport	4	3	1	1	1	4	4	0
11º	Vitória	4	3	1	1	1	4	4	0
12º	Grêmio	4	3	1	1	1	2	2	0
13º	Criciúma	3	3	1	0	2	2	3	-1
14º	Palmeiras	3	3	1	0	2	4	6	-2
15º	Coritiba	3	3	0	3	0	2	2	0
16º	Santos	3	3	0	3	0	1	1	0
17º	Atlético-MG	1	3	0	1	2	1	3	-2
18º	Chapecoense	1	3	0	1	2	1	3	-2
19º	Botafogo	1	3	0	1	2	2	6	-4
20º	Figueirense	0	3	0	0	3	0	6	-6

4ª RODADA

Sábado

18h30	Palmeiras	x	Goiás
18h30	Internacional	x	Atlético-PR
21h	Botafogo	x	Criciúma

Domingo

16h	Fluminense	x	Flamengo
16h	São Paulo	x	Corinthians
16h	Atlético-MG	x	Cruzeiro
16h	Chapecoense	x	Grêmio
18h30	Coritiba	x	Sport
18h30	Bahia	x	Vitória
18h30	Figueirense	x	Santos

SÉRIE B

	Time	P	J	V	E	D	GP	GC	SG
1º	Joinville	9	3	3	0	0	8	3	5
2º	América-MG	7	3	2	1	0	7	2	5
3º	ABC	7	3	2	1	0	4	1	3
4º	Náutico	5	3	1	2	0	6	4	2
5º	Bragantino	5	3	1	2	0	6	5	1
6º	Luverdense	5	3	1	2	0	4	3	1
7º	Vasco	4	3	1	1	1	5	3	2
8º	Paraná Clube	4	3	1	1	1	5	4	1
9º	S. Correa	4	3	1	1	1	5	4	1
10º	Oeste	4	3	1	1	1	4	4	0
11º	Boa Esporte	4	4	1	1	2	4	6	-2
12º	Ceará	4	3	1	1	1	3	5	-2
13º	América-RN	3	3	1	0	2	4	5	-1
14º	Avaí	3	3	1	0	2	3	5	-2
15º	Ponte Preta	3	3	0	3	0	5	5	0
16º	Santa Cruz	3	3	0	3	0	3	3	0
17º	Atlético-GO	2	3	0	2	1	3	6	-3
18º	Portuguesa	2	4	0	2	2	4	8	-4
19º	Vila Nova-GO	1	3	0	1	2	0	3	-3
20º	Icasa	1	3	0	1	2	2	6	-4a

4ª RODADA

Terça-feira

Boa Esporte 2xl Portuguesa

Sexta-feira

Vila Nova-GO x Icasa

Sábado

16h20	Ponte Preta	x	ABC
16h2	Vasco	x	Oeste
16h20	Santa Cruz	x	Luverdense
16h20	Sampaio Correa	x	Avaí
16h20	Joinville	x	Náutico
16h20	América-RN	x	Atlético-GO
21h	Bragantino	x	América-MG
21h	Ceará	x	Paraná Clube

panorama esportivo

Preconceito

O Atlético-PR anunciou que não permitirá a entrada de torcedores com camisas e acessórios do Corinthians no evento-teste da Arena da Baixada, na quarta-feira. A atitude revoltou a diretoria corintiana. Ao site "Lancenet", o diretor de futebol do Corinthians, Ronaldo Ximenes, afirmou que não entrará em campo se a medida não for revista. Os ingressos para o evento-teste começaram a ser vendidos ontem por R$ 150 (inteira) e R$ 75 (meia-entrada). Os sócios do clube não pagarão para entrar no estádio, basta a apresentação das carteirinhas.

Palmeiras

Dois dias depois de demitir o técnico Gilson Kleina, o Palmeiras põe à prova sua força neste sábado. Sob o comando do interino Alberto Valentim, que faz parte da comissão técnica fixa, que não mudará mesmo com a troca de comando, o Verdão faz um duelo de alviverdes com o Goiás, às 18h30, no Pacaembu, pela quarta rodada do Brasileirão. O Esmeraldino de Goiânia está empolgado após vencer o Atlético-MG e subir à quarta posição. Além disso, a equipe ostenta o fato de ainda não ter sofrido um gol sequer em três jogos pela Série A.

Botafogo

Vice-lanterna do Brasileirão, com apenas um ponto em três jogos, o Botafogo tenta a primeira vitória na edição 2014 da competição neste sábado, às 21h, no Maracanã, frente ao Criciúma. A equipe carioca quer vencer a primeira após derrotas para São Paulo e Bahia, e empate com o Internacional. Já o time catarinense somou seus primeiros pontos na rodada passada, ao vencer o clássico com o Figueirense por 1 a 0.

No interior

A CBF confirmou para o Estádio Willie Davids, em Maringá, o clássico Atletiba, entre Atlético-PR e Coritiba, pela sétima rodada do Brasileirão. O confronto será no dia 25 de maio. Antes, o estádio maringaense receberá o jogo do Furacão contra o Chapecoense, pela quinta rodada, no dia 17 de maio.

TOYOTA
Pensando mais longe

CONDIÇÕES IMPERDÍVEIS DE MAIO

IMAGENS MERAMENTE ILUSTRATIVAS.

ETIOS
HATCH X COM AR

R$ 37.960 À VISTA
ENTRADA DE R$ 20.880,00 + 48X DE R$ 398,00

4 INTERMEDIÁRIAS DE R$ 1450,00

IPVA GRÁTIS

- 3 ANOS DE GARANTIA
- AIR BAG DUPLO
- AR-CONDICIONADO
- FREIOS ABS COM EBD
- DIREÇÃO ELÉTRICA

ETIOS SEDAN E CROSS
COM CONDIÇÕES ESPECIAIS

Últimas unidades!

HILUX ARO 16``

DESCONTO DE R$ 6.000,00*

IBAMA PROCONVE HOMOLOGADO

PROVA DE QUALIDADE GARANTIA 3 ANOS TOYOTA

Zeni Motors — A SUA CONCESSIONÁRIA TOYOTA NO OESTE DO PARANÁ.

Av. Brasil, 2255 (45) 3218-8181 - Cascavel - PR
Av. Parigot de Souza, 3653 (45) 3379-6600 - Toledo- PR

Ofertas válidas para: 1) Etios Hatch X c/AR ano/modelo 2014/2014 à vista R$37.960,00 ou financiado com o Banco Toyota do Brasil S.A. nas seguintes condições: CDC (Crédito Direto ao Consumidor), pessoa física, com entrada de R$ 20.880,00 (55%) e 48 prestações fixas de R$398,00 mais 4 parcelas intermediárias no valor de R$1.450,00 com vencimentos para 12/2014, 12/2015, 12/2016 e 12/2017. Valor Total Financiado de R$ 18.436,25 (Incluso Cesta de Serviços + IOF). *Taxa pré-fixada de 1,26% ao mês equivalente a 16,29% ao ano. Custo Efetivo Total (CET) de 21,11% ao ano. Valor total do carro com o financiamento R$ 45.784,00. Crédito sujeito à análise e aprovação. 2) IPVA 2014 Grátis: Oferta válida até 30 de Maio de 2014 ou até o término do estoque, apenas para Etios Hatch versão X c/AR e apenas para os distribuidores Toyota do Estado Paraná. Crédito sujeito à análise e aprovação. O CET apresentado é aplicável ao exemplo acima com prestações fixas com intermediárias. A alteração de qualquer das condições do financiamento acarretará novo cálculo do CET.. Promoção não cumulativa com outras promoções vigentes. A Toyota oferece três anos de garantia de fábrica para toda a linha, sem limite de quilometragem para uso particular e, para uso comercial, três anos de garantia de fábrica ou 100.000 km, prevalecendo o que ocorrer primeiro. Consulte o livrete de garantia, o manual do proprietário ou o site www.toyota.com.br para obter mais informações. Esta oferta não abrange os veículos adquiridos através da modalidade de vendas diretas ao consumidor. Hilux SRV A/T aro 16" com R$ 6.000,00 (Seis mil reais) de desconto para pagamento à vista. Este desconto será concedido enquanto durar o estoque ou até o dia 30 de Maio de 2014, o que ocorrer primeiro. Imagens meramente ilustrativas. Respeite a sinalização de trânsito.

Preserve a vida, use cinto de segurança.

Cia. Paranaense

O Balé Teatro Guaíra dançou a "Sagração da Primavera" recentemente no Teatro Municipal do Rio de Janeiro e foi aplaudido de pé por uma casa completamente lotada. A companhia paranaense dividiu a noite com o grupo paulistano Cisne Negro, como parte do Festival O Boticário na Dança.

EM NOME DA ARTE

Rua vira palco no Mais Teatro

Cascavel –Não há como negar, os artistas estão nas ruas. Para atrair a atenção do público para a programação do projeto Mais Teatro, do Sesc, palhaços, atores, mágicos e os que levantam, literalmente, a bandeira em prol da arte desfilaram, ontem, pelo centro de Cascavel. Cheios de cores e graça, era definitivamente impossível ficar alheio a presença deles.

Os profissionais da cultura são os mesmo que vão se revezar nos mais diversos palcos durante o evento, que começou ontem e se estende até a próxima sexta-feira. Seguindo o tema deste ano, Teatro de Rua, as apresentações serão realizadas sempre ao ar livre, onde o trânsito de pessoas é intenso. Os espetáculos são todos gratuitos.

Conforme o palhaço Tico Bonito, o cortejo foi uma forma de divulgar a programação para a comunidade. "Fizemos como era realizado antigamente. Quando o circo chegava à cidade e saía em cortejo para divulgar a atração. Queremos mesmo é chamar a atenção", disse.

O projeto Mais Teatro nasceu com a proposta de estimular o encontro e intercâmbio entre grupos, artistas, estudantes, técnicos, pesquisadores do teatro e a comunidade. Ao mesmo tempo, também se busca estimular as produções artísticas locais.

Por meio de uma programação composta por oficinas, espetáculos, mostra de cinema e bate-papos, os participantes terão a oportunidade de aprofundar seus conhecimentos sobre a arte teatral e desenvolver novas habilidades para sua atuação profissional.

Em caso de chuva, as programações em espaços abertos serão automaticamente transferidas para o Sesc. Mais informações pelo telefone (45) 3225-3828. *(Crislaine Güetter)*

LORENA MANARIN

Cortejo, realizado por artistas, foi realizado no centro de Cascavel

PROGRAMAÇÃO DO FIM DE SEMANA

SÁBADO

- **Bate-papo com o Núcleo Às de Paus, 09h30**
Local: Sesc
O bate-papo é um momento direcionado para: artistas, estudantes, técnicos, pesquisadores e qualquer pessoa interessada em saber mais sobre o trabalho do Núcleo Às de Paus.

- **Performance Quaisquer Três**
Cia Agregados, 11h
Local: Saída do Sesc até o fim do calçadão (Banco do Brasil)
A performance "quaisquer três" traz três atuações simultâneas para induzir ao escutante: escutar.

- **Oficina O Corpo Individual e Coletivo no Espaço**
13h30 às 17h30 e das 18h30 às 22h30
Local: Sesc Cascavel
O Núcleo Ás de Paus desenvolve suas criações cênicas a partir da direção coletiva. Para isso, entre vários métodos de pesquisa desta coletividade na criação teatral, a companhia descobriu que a linguagem do coro cênico.

DOMINGO

- **Espetáculo de Mágica - Mágico Tomas Koldunov, 15h**
Local: Lago Municipal
Feito para os mais variados públicos, o espetáculo do Mágico Tomas tem uma proposta interativa, em que a plateia é parte integrante do espetáculo, desde o auxílio na construção de balões de formatos variados até tirar o coelho da cartola.

- **Espetáculo Cuidado com a Besta, 17h**
Jean Salustiano (Cascavel – PR)
Local: Lago Municipal
Imerso em um mundo mágico de risos e graça, surge a Terrível Besta Fera que pode acabar com todo o espetáculo proporcionado pelo palhaço Tramela Beiçada, que coloca sua vida em risco para salvar o público.

- **CineSesc, 20h**
Filme: Pina. Um filme de Wim Wenders para Pina Bausch
Local: Sesc Cascavel
Um espetáculo de dança e teatro inspirado pelo trabalho da alemã Pina Baush, considerada uma das maiores coreógrafas da história.

Slavieroveículos
CASCAVEL: Av. Brasil, 5606 – (45) 3220-8200
TOLEDO: Av. Parigot de Souza, 1215 – (45) 3379-7600
Confira nosso estoque de usados em
www.slavieroveiculos.com.br

Fuja das ilusões das comédias românticas

Você acreditaria se alguém te dissesse que aquela última comédia romântica que você assistiu não é tão inocente quanto parece, e pode até oferecer consequências negativas à sua vida?! Parece mesmo estranho, afinal, ler um livro, assistir a filmes em casa ou no cinema são hábitos superpositivos, além de agradáveis. Mas, para você ter uma ideia, a influência das comédias românticas na vida de algumas pessoas já foi tema de várias pesquisas importantes.Um estudo da Universidade de Heriot-Watt, na Escócia, por exemplo, constatou que assistir a comédias românticas poderia deixar a pessoa com expectativas irreais em relação aos seus relacionamentos da vida real. Mas será que um estudo como esse deve mesmo ser levado a sério? As comédias românticas podem mesmo influenciar as opiniões e/ou os desejos de uma pessoa? A psicóloga Thais Khoury, especialista do Personare, explica isso nas dicas a seguir. (Dicas de Mulher)

SE ELE SE APAIXONAR PODE MUDAR

Quem nunca assistiu a um filme em que o protagonista – inicialmente, considerado o típico "homem galinha", desinteressado em qualquer tipo de relacionamento sério – se apaixona e, do dia para a noite, muda totalmente sua personalidade?! Não é impossível que um homem mude seus comportamentos a fim de se tornar uma pessoa mais comportada, que busque um relacionamento sério, porém, isso dificilmente acontece de uma hora para outra. Afinal, nenhuma mulher tem o poder de mudar um homem. Assim como um homem não pode mudar uma mulher. Porém, é verdade que, caso seja do interesse de ambas as partes, os dois podem ser esforçar para ficar juntos.

AMOR + DOR

Muitos filmes mostram histórias de casais que se amam, mas se separaram (por um tempo) por diferentes motivos, como, por exemplo: porque moram longe; a família não aceita o relacionamento; a mulher precisa abrir mão do seu amor em prol de uma amiga que também é apaixonada por ele; porque brigam demais; porque um não aceita o trabalho do outro etc. Mas a verdade é que o amor não precisa rimar com dor! É de se esperar que os filmes românticos exibam com frequência histórias desse tipo para que haja um drama interessante de se assistir... Mas, felizmente, viver um grande romance pode, sim, ser algo tranquilo e pacífico. Por isso, não fique esperando por complicações desnecessárias!

MULHERES BEM SUCEDIDAS PROFISSIONALMENTE DEMORAM A ENCONTRAR ALGUÉM

Histórias de jornalistas, advogadas, empresárias que trabalham demais e, por isso, não têm tempo para se relacionar, são mostradas em muitas comédias românticas. O que deixa subentendida a ideia que as mulheres devem escolher entre carreira e relacionamento amoroso, já que eles dificilmente podem andar juntos. Porém, isso não pode ser visto, de forma alguma, como uma regra! Certamente existem por aí muitas pessoas bem-sucedidas que encontraram alguém especial, bem como outras que – independentemente da profissão e do tempo que dedicam ao trabalho – ainda estão solteiras (talvez, até por opção).

PRÍNCIPE ENCANTADO

Essa é, provavelmente, a ilusão mais comum que as comédias românticas criam em uma mulher e está relacionada à ideia de que existe um "par perfeito" para cada pessoa neste mundo. Thais Khoury explica que esse tipo de ilusão pode interferir de maneira negativa nos desejos e até nos comportamentos de uma pessoa. "Mulheres e homens passam a vida sem experimentar o amor, pois ficam esperando seus príncipes e princesas, com toda a carga de perfeição que essas ideias implicam. Solitários, se tornam demasiadamente rígidos em relação à aparência, posses e jeito que a pessoa ideal deve ter. E, assim, se privam de relações mais verdadeiras e humanas", destaca.

O ÓDIO SEMPRE SE TRANSFORMA EM AMOR

Boa parte das comedidas românticas começa com brigas, desentendimentos, entre um homem e uma mulher que – logo podemos perceber – são os protagonistas e terminarão juntos no fim do filme! Mas será que isso de fato acontece na vida real? Claro, podem existir casos isolados, mas, de forma geral, dificilmente um homem que você considera insuportável ou que, por algum motivo, te ofendeu numa briga ou discussão, se tornará "o amor da sua vida" em poucos dias.

Arcoplex 3D DIGITAL
CINEMAS STADIUM Fone: 3226-3322
PROGRAMAÇÃO ARCOPLEX - SHOPPING JL

SALA 1
O Espetacular Homem Aranha / 3D / D / 2h 21min / Ação / 12 anos
Quinta à Quarta-feira às 13h / 15:40

O Espetacular Homem Aranha / 3D / L / 2h 21min / Ação / 12 anos
Quinta à Quarta-feira às 18:20 / 21h

SALA 2
O Espetacular Homem Aranha / L / 2h 21min / Ação / 12 anos
Quinta à Quarta-feira às 13:30 / 16:10 / 18:50 / 21:30

SALA 3
Capitão América 2 – O Soldado Invernal / L / Aventura / 2h 8min
Quinta à Quarta-feira às 16:30 / 19h / 21:30

Rio 2 / Dub / Animação / Livre / 1h 42min
Quinta à Quarta-feira às 14:20

SALA 4
Inatividade Paranormal 2 / L / Comédia / 1h 27m / 12 anos
Quinta à Quarta-feira às 14:30

Noé / Leg / Aventura / 12 anos / 2h 18min
Quinta à Quarta-feira às 16:20

12 Anos de Escravidão / L / Drama / 14 anos
Quinta à Quarta-feira às 19h / 21:30

HOJE NA TV

TV TAROBÁ

06h00 - Power Rangers
07h00 - Séries
08h00 - Gente que Faz
09h00 - Canta Paraná
10h00 - Raízes do Paraná
10h30 - Game Over
11h00 - Canal Geral
11h30 - Tempo Quente
12h15 - Jornal Tarobá 1ª Edição
12h45 - Tarobá Esporte
13h00 - Tarobá Circulando
13h45 - Magazine da Liga Uefa
14h20 - A Caminho do Brasil
15h00 - Band Esporte Clube
16h30 – Fórmula Indy
18h50 - Jogo Aberto
19h20 - Jornal da Band
20h25 - Show da Fé
21h20 - Custe o Que Custar – Reapresentação
22h20 - Top Cine/ O Escapista
00h10 - Show Business
01h00 - Minuto da Copa
01h05 - Cine da Madrugada / Fantasmas
02h45 - Minuto da Copa

RPC TV

06h00 - Globo Educação
06h20 - Globo Ciência
06h40 - Globo Ecologia
07h10 - Globo Universidade
07h45 - Ação
08h00 - Painel RPC TV
08h30 - Desenho Especial
08h50 – Treino Fórmula 1 – GP da Espanha
10h05 – TV Globinho
11h40 - TV Plug
12h00 - Meu Paraná
12h15 - Paraná TV 1ª edição
12h50 - Globo Esporte
13h20 – Jornal Hoje
13h50 – Estrelas
14h40 – Cine Fã-Clube / Noite de Tormenta
16h10 - Caldeirão do Hulk
18h20 - Meu Pedacinho de Chão
19h15 - Paraná TV 2ª Edição
19h30 – Geração Brasil
20h30 - Jornal Nacional
21h10 - Em Família
22h15 - Zorra Total
23h15 - Altas Horas
01h05 - Super Cine – Identidade Trocada
02h50 - Corujão I / Garotas Selvagens

REDE MASSA

07h00 - Sábado Animado
08h00 - Negócios da Terra
08h30 - Sábado Animado
09h00 - Melhores da Massa
09h30 - Programa Tempero
10h00 - Sábado Animado
12h15 - Tribuna da Massa
13h15 - Shop Car
14h15 - Programa Raul Gil
18h30 - Supernanny
19h20 - Chaves
19h45 - SBT Brasil
20h30 - Patrulha Salvadora
21h15 - Esquadrão da Moda
22h15 - Cine Família/ Scooby-Doo e a Maldição do Monstro do Lago
00h00 - Arena SBT
01h00 - Cine Belas Artes/ Stallone Cobra
02h45 - RR Soares

RIC TV

06h00 - Nosso Tempo
07h00 – Fala Brasil Especial
10h15 – Esporte Fantástico
12h00 – Balanço Geral
13h00 – Ligado em Você
14h00 – It's
14h30 – Record Kids
15h30 – Cine Aventura
17h20 – Cidade Alerta
19h45 – Jornal da Record
20h30 – Programa da Sabrina
23h00 – Legendários
01h15 – IURD

CATVE

06h00 - Telecurso
07h00 - Nossa Língua
07h30 - Saúde Brasil
08h00 - O Causo Do Dia
08h15 - Repórter Eco
08h45 - Quintal Da Cultura
12h00 - Giro De Notícias
12h05 - Hora Do Esporte
12h20 - JORNAL DA CATVE - 1ª EDIÇÃO
13h00 - Chuggington
13h15 - X Tudo
13h45 - Arthur
14h00 - Cartãozinho Verde
14h30 - Shaun, O Carneiro
14h45 - Meu Pais Nosso Mundo
15h00 - Inglês Com Música
16h00 - Mosaicos
17h00 - Plural
18h00 - Cultura Livre
18h30 - Matine Cultura
20h00 - Viola Minha Viola
20h55 - O Causo Do Dia
21h00 - Jornal Da Cultura
21h30 - Clássicos
23h00 - Cine Brasil
00h30 - O Milagre De Sta. Luzia

Programações sujeitas a alterações

APRESENTAÇÃO

AnimaFoz com a turma do Chaves

Fim de semana será repleto de atrações para os iguaçulenses

Foz - A equipe de recreação da Secretaria Municipal de Esporte e Lazer continua com agenda cheia em Foz do Iguaçu. Neste domingo, Dia das Mães, o AnimaFoz estará na festa em comemoração ao 6º aniversário da Paróquia Nossa Senhora de Fátima, no Três Bandeiras. A apresentação está programada para as 15h30, com personagens da "Turma do Chaves" (Chaves, Quico, Chapolin Colorado e o Seu Madruga) fazendo dinâmicas recreativas e brincadeiras para a criançada.

A campanha "Esporte contra a Dengue" também será desenvolvida no evento, apor meio de dinâmica de integração, com o objetivo de conscientizar o público sobre a importância da prevenção contra a criação do mosquito da dengue, com a equipe distribuindo panfletos educativos e sementes de crotalária.

A agenda segue concorrida nos próximos dias. Além da festa no Três Bandeiras no domingo, a equipe tem confirmada participação hoje no 1º Torneio de Truco do Jardim Ipê, com apresentação do palhaço Mazzaropi às 16h. Ainda no mês de maio, o projeto AnimaFoz participa de outros eventos.

No próximo dia 18, no "Dia Nacional do Celíaco", no Gramadão da Vila A, e o evento "Moleque Show de Bola", no dia 24, no Serviço Social do Comércio. Mais de 14 mil pessoas participaram de pelo menos uma atividade recreativa do AnimaFoz em 2014. Mais informações pelo telefone (45) 2105-1274. Agendamentos também poderão ser feitos pelo e-mail animafoz@hotmail.com.

Apresentação contará com toda turma do Chaves

Unila ministra oficinas de cinema

Foz - Membros do projeto de extensão "Cinema na Curva do Rio" e do curso de Cinema e Audiovisual da Unila (Universidade Federal da Integração Latino-Americana) desembarcam na região da Bacia do Paraná 3 para compartilhar o universo audiovisual com jovens de diversos municípios. As principais ações do projeto concentram-se na oferta de oficinas introdutórias de cinema e de práticas de realização.

"Nossa intenção é criar uma rede de jovens realizadores que possam ser multiplicadores do audiovisual em suas cidades e articular uma produção regional que reflita a memória e as histórias da região", diz a coordenadora do projeto de extensão, professora Francielli Rebelatto.

OESTE

A primeira cidade visitada pela equipe, que é composta por oito acadêmicos da Unila, além da professora e oficineiros, foi Marechal Cândido Rondon, que está a 300 quilômetros de Foz do Iguaçu. Na Biblioteca Municipal, o grupo esteve com jovens da cidade e dos municípios de Quatro Pontes, Mercedes e Entre Rios do Oeste. Durante três dias, eles aprenderam sobre todas as etapas de produção audiovisual: desde a ideia de um filme até a construção de um roteiro, a fotografia, o som, a gravação e a edição dos vídeos. A partir das ideias e roteiros elaborados, foram produzidos três curtas-metragens.

"Fiquei surpreso ao perceber as possibilidades que podem ser realizadas com as oficinas. A maioria dos participantes conseguiu perceber claramente em que área cada vídeo se encaixa melhor", relata o acadêmico de Cinema e Audiovisual e bolsista do projeto, Adolfo Del Valle. A segunda viagem do grupo foi a Itaipulândia, no último final de semana. O grupo ainda terá pela frente as cidades de Cascavel, Toledo e Mercedes, quando, então, encerra-se o primeiro ciclo de oficinas.

O projeto contempla também a exibição de curtas-metragens produzidos na região, com o intuito de fomentar a formação de público e a democratização do acesso ao cinema. Os acadêmicos aproveitam as visitas para conhecer novas histórias e personagens. "Uma parte da equipe fica responsável para gravar nosso olhar sobre cada cidade", comenta Francielli.

"Cinema na Curva do Rio" conta ainda com a participação do realizador audiovisual paraguaio Emilio Sanabria, que colabora com a produção executiva, e tem o apoio de logística e coordenação regional do projeto "Encontros e Caminhos", vinculado ao programa "Cultivando Água Boa", da Itaipu Binacional.

Todos os filmes do projeto podem ser encontrados no canal de vídeos do grupo no Youtube.

Projeto contempla também a exibição de curtas-metragens produzidos na região

Participantes aprenderam sobre todas as etapas de produção audiovisual

Summertime em Cascavel

Cascavel *- Está em exposição, no Centro Cultural Gilberto Mayer, em Cascavel, a primeira Mostra de Arte do artista plástico Luís Gustavo Chiumento, que vem batizada de "Summertime". Esse é o nome da sua obra predileta, homenagem do artista ao, que segundo sua opinião, foi o maior pintor norte americano de todos os tempos, Jackson Pollock.*

As obras de Gustavo Chiumento ficarão expostas no Centro Cultural Gilberto Mayer até dia 30 de maio.

Inspiração

A Arte de Pollock, referência mundial no estilo "Expressionismo Abstrato", vem influenciando e inspirando Gustavo há algum tempo, mas foi no verão de 2013 a 2014 que o artista produziu todas as obras para esta exposição. Foi assim que surgiu a homenagem, uma agradável coincidência chamada "Summertime". "O meu interesse pela pintura surgiu subitamente no ano de 2003, entretanto as artes sempre fizeram parte da minha família, já que cresci vendo e ouvindo falar das obras do meu tio-avô, o artista plástico gaúcho Edgar Koetz", conta Gustavo.

CITROËN PROVENCE CASCAVEL E TOLEDO

carro
MELHOR SEDAN NO COMPARATIVO DA REVISTA CARRO.

REVISTA QUATRO RODAS
MELHOR SEDAN NO COMPARATIVO DA REVISTA QUATRO RODAS.

O MELHOR SEDÃ
10 Best 2014 CAR AND DRIVER

ELEITO PELA CAR MAGAZINE
car AWARDS BRASIL 2014
MELHOR CARRO NACIONAL

Respeite a sinalização de trânsito

TAXA ZERO 0% a.m

Taxa Zero válida somente para as versões C4 Lounge Tendance Câmbio Automático e C4 Lounge THP sem teto Câmbio Automático

CITROËN C4 LOUNGE.

PELA SEGUNDA VEZ CONSECUTIVA, O MELHOR SEDAN NO COMPARATIVO DA REVISTA QUATRO RODAS.

OFERTA ESPECIAL CITROËN C4 LOUNGE
VERSÃO TENDANCE CÂMBIO MECÂNICO

A PARTIR DE
R$65.990

3 ANOS DE GARANTIA
PREÇO FIXO REVISÃO
0800 011 8088
IBAMA PROCONVE HOMOLOGADO
TEST DRIVE BUENOS AIRES
FAÇA UM **TEST DRIVE** E CONCORRA A UMA **VIAGEM INCRÍVEL**

NOVO CITROËN C3

VERSÃO ORIGINE
A PARTIR DE
R$40.990 À VISTA

Motor VTi 120 com Flex Start
Air bag duplo
Câmbio com Paddle Shift

TAXA ZERO 0% a.m
taxa zero exclusivamente para versão C3 Tendance Câmbio Manual

Os eleitos QUATRO RODAS 2013 HATCHES COMPACTOS PREMIUM

CAR GROUP 2011 COMPACTO · CAR GROUP 2012 COMPACTO · CAR GROUP 2013 COMPACTO

PREÇO FIXO REVISÃO · 3 ANOS DE GARANTIA · SEGURO FIXO TAXA ÚNICA

www.citroenprovence.com.br — chat online - fale com a Citroën Provence

CRÉATIVE TECHNOLOGIE

CITROËN

Ofertas válidas para Citroën C4 Lounge Tendance Manual 13/14 a partir de R$65.990,00 à vista na cor sólida - preço pedido de internet de acordo com disponibilidade informado no ato da compra. Citroën C4 Lounge Tendance Automático 13/14 a partir de R$68.990,00 à vista na cor sólida - preço pedido de internet de acordo com disponibilidade informado no ato da compra. TAXA ZERO com entrada de 50% no valor de R$34.495,00 e saldo em 24 vezes de R$1.487,33, TC de R$555,00, Registro Gravame R$97,93, IOF financiado, Taxa ao mês 0%, Taxa ao ano 0%, CET ao mês de 0,28% e CET ao ano 3,35% valor total do veículo com financiamento R$70.190,98. Citroën C4 Lounge THP Automático 13/14 a partir de R$80.990,00 à vista na cor sólida - preço pedido de internet de acordo com disponibilidade informado no ato da compra. TAXA ZERO com entrada de 50% no valor de R$40.495,00 e saldo em 24 vezes de R$1.741,23, TC de R$555,00, Registro Gravame R$97,93, IOF financiado, Taxa ao mês 0%, Taxa ao ano 0%, CET ao mês de 0,25% e CET ao ano 3,07% valor total do veículo com financiamento R$82.284,54. Novo Citroën C3 Origine Flex 13/14 a partir de R$40.990,00 na cor sólida – preço pedido de internet de acordo com disponibilidade informado no ato da compra. Consulte taxas para as outras versões do Novo Citroën C3 na Citroën Provence. Citroën C3 Tendance Manual 13/14 a partir de R$45.490,00, pintura sólida – preço pedido de internet de acordo com disponibilidade informado no ato da compra. TAXA ZERO com entrada de 60% no valor de R$27.294,00 e saldo em 24 vezes de R$797,61, TC de R$555,00, Registro Gravame R$97,93, IOF financiado, Taxa ao mês de 0%, Taxa ao ano 0%, CET ao mês de 0,42% e CET ao ano 5,02%, valor total do veículo com financiamento R$46.436,64.Consultar outras taxas junto a Citroën Provence. Financiamento realizado pelo Banco PSA sujeito a aprovação de crédito. Promoção válida até 31 de Maio de 2014 impreterivelmente. A Citroën Provence se reserva no direito de receber ou não veículos usados na troca, estando sujeito a avaliação física do mesmo. Cinto de segurança salva vidas.

CITROËN provence

CASCAVEL
Av. Brasil, 1704 - 45 2101 8888

TOLEDO
Av. Parigot de Souza, 2695 - 45 3054 6010

#Curti!

"Você vai ter que aprender que a vida só dá asas para quem não tem medo de cair".

Facebook: www.facebook.com/insideopr *Instagram: @colunainside*

Vinicius Bracht Oliveira

Beleza em dose dupla no Wood's Bar: as primas Giulia Fritz e Georgia Fritz

Na Bielle Club, o casal Michael Tondo e Gabrielli Schavetock, sob o olhar de Leandro Dias

Vinicius Bracht Oliveira

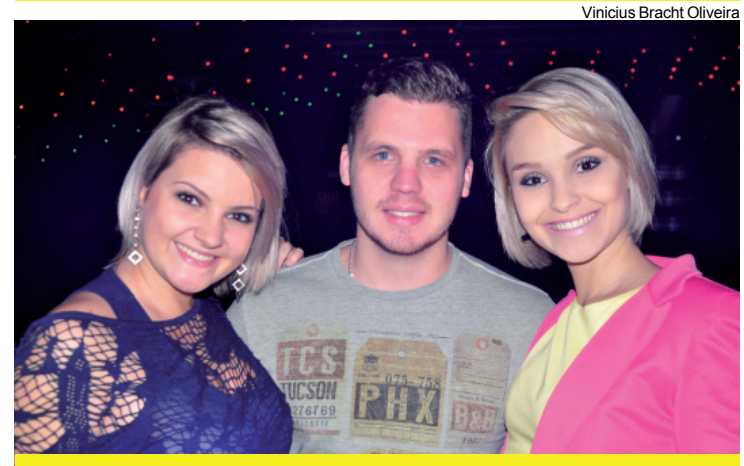

Os amigos Julia Tenfen, Anderson Vieira e Bruna Melo, no Ministterio Club

Em junho!

Fãs da banda Capital Inicial atenção: dia 21 de junho ela passará por aqui em um mega show no Cowboy! Agora, a casa também será cenário para shows fora do sertanejo, dando chance para a galera de outros estilos musicais curtir bons shows em um local agradável. Em breve, divulgarei a lista de outras atrações. E amanhã, o grande show da cantora Paula Fernandes! Não percam!

Classificados On-line!

Ontem divulguei aqui na coluna o maior site de classificados on-line do mundo: o eBay. Hoje trago quais são os mais preferidos dos brasileiros. Em primeiro lugar, o iPhone, seguido pelas câmeras da Canon, PlayStation, Smartphones da Samsung, Macbooks, GPS da Garmin, Câmeras GoPro, Flash da marca YongNuo e finalizando com Lentes da marca Nikon. O site faz a cabeça de muitas pessoas por aí.

AGENDA

Biblioteca Pub: **Pop Up**, com Fer Schelle Acústico, DJ Julkowski e DJ Dantas.

Bielle Club: a festa **TequilaNelas**, com a top DJ Thais Leal

Wood's Bar: **Deu a louca no Johnnie**, com a dupla Talles & Murilo

Ministteio Club: a **mega festa** com o top DJ Gui Boratto

Empório Santa Maria, em Toledo: **Miss Toledo** e depois **show** com a banda Sex Machine

Aruba Café, em Medianeira: **Revolution Open Air**

Insane Bar, Assis Chateaubriand: Show **cover** das bandas Red Hot e Audioslave

Happy Bday

Hoje o dia é deles: Ana Julia Chaves, Maíra Harumi, Erika Fonseca, Leonardo Villa Verde e Tayana Maculan. Sucesso e muitas felicidades!

Presentes!

Aos filhos que ainda não tiveram a oportunidade de comprar presentes para as mamães, hoje o comércio estenderá o atendimento até às 17h.

Alexandre e a excelente maquiadora Camila Bonadiman, curtindo a noite no John Bar, em flash de Vinicius Bracht Oliveira

RESUMO DE NOVELAS

GLOBO

Malhação (Globo, 17h30)
Não há exibição aos sábados.

Meu Pedacinho de Chão (Globo, 18h20)
Epaminondas tenta impedir que Catarina saia de casa, mas ela está decidida a deixar o marido e morar na capital com Pituca. Sem ser visto, Serelepe esvazia os pneus do carro, para que Pituca não viaje com a mãe. Catarina acusa Epaminondas de furar os pneus. Giácomo indica Mãe Benta para ser enfermeira do pronto-socorro de Renato, mas o médico não acredita que ela seja capacitada para isso. Zelão diz a Rodapé que se matriculará na escola.

Geração Brasil (Globo, 19h30)
Megan pede para voltar com Dorothy para a Califórnia. Pamela recebe uma mensagem de Herval. Verônica ganha um computador de Barata. Marisa se insinua para Vander. Dante seduz Rita. Manuela afirma a Igor que sua vida mudará depois da Tecnow. Jonas não percebe quando um drone pousa na varanda de sua suíte. Marisa orienta Danilo para seduzir Megan. Verônica devolve o presente que ganhou de Barata. Ernesto fica fascinado com Pamela.

Em Família (Globo, 21h10)
Marina e Vanessa discutem sobre as finanças do estúdio. André fica incomodado ao ver Luiza e Laerte juntos. Nando dá apoio jurídico a Alice e Malu na investigação dos casos de abuso. Flavinha diz a Giselle que a cliente gostou de suas fotos e que talvez peça outros ensaios. Flora joga charme para Benjamin. Juliana se decepciona com mais um comportamento grosseiro de Jairo. Helena se irrita ao falar com Virgílio sobre o namoro de Luiza e Laerte. Selma tem mais um de seus esquecimentos, deixando Chica preocupada.

RECORD

Pecado Mortal (Record, 21h15)
Capítulo não fornecido pela emissora.

DIVULGAÇÃO/TV GLOBO

Reencontro de Jonas e Gláucia será tumultuado e ela o acusará de roubo

O primeiro encontro entre Jonas (Murilo Benício) e sua mãe, Gláucia (Renata Sorrah), será repleto de discussões em "Geração Brasil". Tudo começará quando Pamela (Cláudia Abreu) resolver levar a sogra para visitar a sua casa. O magnata ficará chocado com a presença dela no local: "Tira essa mulher daqui. Eu não tenho nada para falar com ela. Eu não quero essa mulher metida na minha casa".
Neste momento, Gláucia acusará o dono da Marra de ter roubado seu dinheiro:
Jonas alegará que já devolveu o dinheiro que havia tirado da poupança da mãe, com juros.

em família

PALAVRAS CRUZADAS DIRETAS

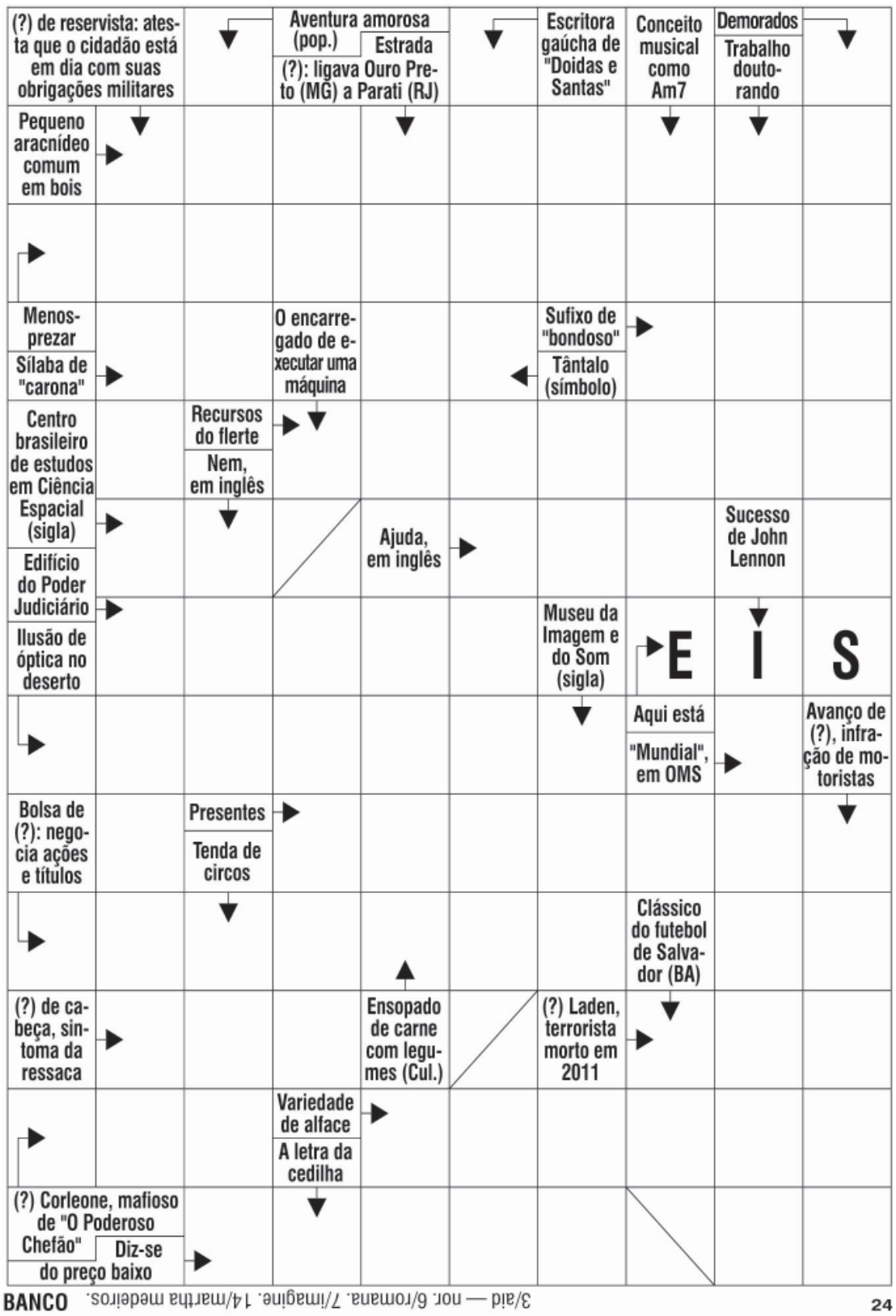

BANCO 3/aid — nor. 6/romana. 7/imagine. 14/martha medeiros. 24

SOLUÇÃO ANTERIOR

horóscopo

Áries — A mente está mais prática e pragmática. Valorização do que traga resultados materiais. Inteligência a serviço dos talentos. Atenção com a tendência à teimosia. Reflita sobre a expressão de suas habilidades.

Touro — Ênfase na inteligência taurina, que se expressa de forma produtiva, prática, materialmente orientada. Bom período para a expressão criativa e artística. Arte com a cabeça e as mãos.

Gêmeos — O período introspectivo se acentua até o próximo domingo. Momento importante de reflexão sobre os seus valores, recursos e afeto, nativo de Gêmeos.

Câncer — Projetos envolvendo amigos e empresas ganham força nesta semana, canceriano. Ideias a compartilhar, objetivos a realizar. E contando com auxílios e apoios preciosos.

Leão — Fase que enfatiza a importância da comunicação, da inteligência, das ideias e dos contatos. Excelente período para se comunicar e expressar. Isso é observado por superiores e chefias.

Virgem — Fica ainda mais enfatizada a importância de estudos, viagens e realização de sonhos. Dia importante para o amor, o contato com crianças e a conscientização do que tem relutado em aceitar.

Libra — Dia que enfatiza questões materiais, familiares e emocionais, nativo de Libra. Fase que ressalta a inteligência para negócios e reflexões emocionais. Desapegue-se.

Escorpião — Dia de fortes emoções e constatações. Os astros estão enfatizando o diálogo necessário nos relacionamentos. Hora de ouvir ideias diferentes das suas e evitar a teimosia e a inflexibilidade.

Sagitário — Percepção dos seus valores mais importantes e de talentos ainda não expressos. Inteligência deve ser aplicada na prática, no cotidiano. Informações e conhecimentos voltados ao trabalho e a saúde.

Capricórnio — Dia intenso, percepção de suas resistências e medo de mudanças. Mas, transformações necessárias. Fase que enfatiza a inteligência prática, criativa e produtiva.

Aquário — Momento em que o mais importante é o que está ocorrendo interiormente. Um dia de interessantes insights a respeito das emoções, da família e da segurança. Olhe para dentro. Lá estão as respostas.

Peixes — Criatividade e habilidade de traduzir concretamente suas percepções, pisciano. Inteligência, novos interesses e contatos. Aprendizados. Trabalhos em grupos e instituições. Percepção

aniversariante do dia

ANJO IMAMAIAH

Número de sorte: 12. Mês de mudança: Dezembro. Carta do tarô: O enforcado. Está presente na Terra: das 17h às 17h20. Salmo: 7

Este anjo ajuda a destruir a força dos inimigos, das pessoas que só pensam em humilhar os mais fracos e auxilia todos que pedem socorro a Ele para obter liberdade. Protege as viagens em geral e todos os que estão desolados e solitários. Influencia todas as coisas que são baseadas na bondade e os ganhos monetários provenientes do trabalho honesto. A pessoa nascida no dia 10 de maio terá um temperamento vigoroso e forte, suportando qualquer adversidade com benevolência, paciência e coragem. Não tem medo do trabalho, mas sim grande inspiração para executá-lo.

Inclina, ó Deus, os teus ouvidos à minha oração, e não te escondas da minha súplica. Atende-me, e ouve-me; lamento na minha queixa, e faço ruído,
Pelo clamor do inimigo e por causa da opressão do ímpio; pois lançam sobre mim a iniqüidade, e com furor me odeiam. O meu coração está dolorido dentro de mim, e terrores da morte caíram sobre mim. Temor e tremor vieram sobre mim; e o horror me cobriu.

Salmo 55; vers. 1 a 5

DIVULGAÇÃO

Acelerando o passo

Marcos Mion começou a adiantar as gravações do "Legendários". Conforme o combinado com a Record, ele vai sair de férias em julho.

SBT SE VÊ FORÇADO A MEXER NAS SUAS MANHÃS

Aqui se fala muito da economia da Record na abertura dos intervalos comerciais. Uma façanha que as outras, por causa da conta no fim do mês, não se permitem.
Mas existem sempre as exceções de praxe e a mais gritante delas é apresentada pelo SBT, mas que só está agindo assim devido às contingências.
Todo aquele que possui acesso ao Controle da Concorrência, com o histórico do que ocorre nas várias emissoras, em diferentes horários, certamente já percebeu que de algum tempo os desenhos animados da manhã são exibidos sem interrupção.
Algo que poderá levar alguém a imaginar que se trata da mesma estratégia utilizada em situações de necessidade, para aumentar a audiência. No caso em questão isto só acontece por absoluta falta de comerciais, causada pelo desinteresse de se anunciar na programação infantil.
Não está valendo a pena queimar nem mesmo os velhos e conhecidos "calhaus".
Razão pela qual, muito em breve, a direção do SBT irá promover intervenções por ali.

JUNIOR SCHÖN

TV TUDO

Record tentou - Márcia Goldschmidt está em Portugal desde janeiro, agora muita mais tranquila com a saúde da sua filha. A menina se recuperou bem da cirurgia realizada no Brasil. A Record, por aqui, tentou a participação da Márcia, para uma "homenagem" no programa do Geraldo Luis. Ela não aceitou.

Vai lá - A Record, mesmo sem os direitos da Copa, terá equipes em todas as cidades-sede para a sua cobertura jornalística. Cerca de 100 profissionais serão destacados para realizar este trabalho.

Cargo vago - A Rede TV! ainda não tem uma definição sobre quem irá ocupar a sua direção de esportes. Há quase 15 dias, o departamento está no piloto automático. Segundo consta, existem dois nomes na mira.

Obra parada - Depois de um início que chamou atenção, a Bandeirantes tirou um pouco o pé nas obras das futuras instalações do BandSport. O ritmo já não é o mesmo e nem existe mais um prazo para a conclusão dos trabalhos.

Tirando da frente 1 - A equipe de autores de "Pecado Mortal", novela da Record, tem dois desafios nesta reta final. Criar tramas para fechar a história e juntar esforços para reduzir custos. E como reduzir os custos? Simples. Com menos tempo de gravação em estúdios. Por bem ou por mal, alguns cenários inclusive já foram desmontados, algo que não é normal antes da novela terminar.

Tirando da frente 2 - Por trás desta ordem para que a produção de "Pecado Mortal" diminua sua presença nos estúdios também está uma determinação da Record para que os trabalhos de "Vitória" sejam acelerados. Os espaços desocupados por "Pecado" estão sendo imediatamente tomados por cenários da próxima novela, que estreia em junho.

Curioso é que...- A Record possui no Rio um dos maiores complexos de estúdios do País. Qual será a necessidade da nova novela utilizar as mesmas instalações da que está saindo do ar? Esquisito, né?

Trabalho encerrado - Jorge Fernando encerrou uma bateria de testes com jovens atores e atores mirins. Trabalho realizado nas últimas duas semanas, necessário para completar o elenco da novela do Daniel Ortiz, próxima das 19h.

Futebol inglês - A partir deste domingo os canais ESPN irão exibir os três jogos que poderão definir o campeão da Premier League, campeonato inglês. Às 10h50, a ESPN vai mostrar Liverpool e Newcastle United; na ESPN Brasil estarão Manchester City e West Ham United, e na ESPN+, Cardiff City e Chelsea.O futebol internacional, em muitas ocasiões, tem colocado os canais ESPN na liderança de audiência na TV fechada.

Série policial

Recém-saída de "Além do Horizonte" na Globo, Jacqueline Sato, agora, vai integrar o elenco da série policial "Na mira do crime", de Tiago Santiago e direção-geral de Edson Spinello, que será exibida na Record e na televisão paga. Sandrinha é a personagem, uma produtora de TV. Em função deste novo trabalho, Jacqueline mudou o visual, com ajuda do cabeleireiro dos famosos, Wanderley Nunes.

bate-rebate

❖"Fantástico" vai estrear a próxima edição do "Medida Certa" em setembro...

❖Mas ainda não tem nada fechado com o responsável Márcia Atalla sobre o número de participantes.

❖A tendência é se investir num só. No máximo, dois.

❖Depois de "Flor do Caribe" na Globo, Licurgo Spínola grava a série "Milagres de Jesus" na Record. O episódio é "Os Dez Leprosos"...

❖Que ainda reúne no elenco Gabriela Durlo, Caetano O'Maihlan, Márcio Mariante, Lu Grimaldi e Cico Caseira. No ar, dia 14.

❖A Record ainda não tem data para a estreia da "Fazenda"...

❖A produção já está reunida na seleção de nomes para esta próxima edição.

❖O ator Flávio Galvão está confirmado no elenco de "Falso Brilhante", do Aguinaldo Silva.

❖Ainda sobre "Falso Brilhante", notícias que chegam dos seus bastidores revelam que Viviane Araújo tem tudo para surpreender o público presente...

❖Está havendo um cuidado muito grande, por parte de vários setores da produção, na montagem da sua personagem.

❖Enfim, Rachel Sheherazade renovou contrato por 4 anos com o SBT na última quinta-feira e, além do trabalho no "SBT Brasil", também fica na expectativa de comandar um programa "com muita opinião".

c'est fini

Começa hoje a terceira edição do "Mulheres que brilham", quadro do "Programa Raul Gil" no SBT. Neste ano, foram mais de nove mil inscrições. Depois de várias audições regionais, 48 foram selecionadas. Destas sairão as 10 finalistas que estarão de volta ao palco do programa a partir de julho. Então é isso. Mas amanhã tem mais. Tchau!

rose bracht

social@oparana.com.br

Pérola do dia

"O mundo pertence aos otimistas: os pessimistas são meros espectadores"
Eisenhower

Destaque

A bonita Luana Boroski, em ensaio assinado por Leila Lang

FOTOCIDADE

Eduarda Ribeiro, que comemora a estreia dos 15 anos em festa que será produzida neste sábado no Sauna Clube de Corbélia

Vitrine

A Sarolli Colonial Modas figura com destaque no roteiro de compras de quem está à procura de um presente especial para o Dia das Mães, já que uma variadíssima coleção de roupas femininas encomendada especialmente para a data aportou na loja esta semana. Detalhe: a Sarolli Colonial ficará aberta hoje até as 17h e está presenteando os clientes com cupons para o sorteio de uma estadia para duas pessoas no Hotel Bourbon Cataratas.
Vale a pena conferir.

Infame

Dízimo: algumas pessoas dão mais do que devem, querendo ganhar mais do que merecem.

Da pesada!

A festa vai rolar hoje no Ministerio Club, em noitada que terá como atração especial o festejado DJ Gui Boratto. A galera cascavelense vai dançar por oito horas, já que Gui vai se revezar na piuck up da casa com os colegas Diogo Accioly, Fred, Marinho e Canzil.

Na rede

O Concurso Fotográfico Maravilha da Natureza reúne mais de 200 fotografias das Cataratas do Iguaçu em álbum exclusivo no Facebook. A campanha cultural conta com a participação de internautas brasileiros e estrangeiros, que até o dia 25 podem votar (curtir) nas fotografias que mais gostarem acessando o link http://goo.gl/K9HpcA

Maico Marcelo Carletti e Regeane Ribeiro da Silva, que protagonizam elegante casamento neste sábado, em flash de Fernanda Camerini

Túneis

O uso do espaço subterrâneo, inclusive em projetos de exploração de recursos naturais, cresce gradativamente em todo o mundo. Isso inclui a implementação de infraestrutura subterrânea para minas, hidrelétricas, projetos de óleo e gás, entre outros. Esse é um dos temas abordados durante o Congresso Mundial de Túneis (World Tunnel Congress - WTC 2014), que começou ontem e segue até o dia 15 em Foz do Iguaçu.

Aniversariantes

- Aparecido Braga Rodrigues, Neide de Fátima Passian, Rosangela Rizotto, Baltazar José da Silva, Edo Luiz Frare, Paulo Roberto Hapner.

Beleza em desfile

O Empório Santa Maria servirá de cenário para o concurso que vai eleger, neste sábado, a Miss Toledo 2014. Doze beldades disputarão o título em festa animada pelo show da banda Sex Machine.

DIVULGAÇÃO

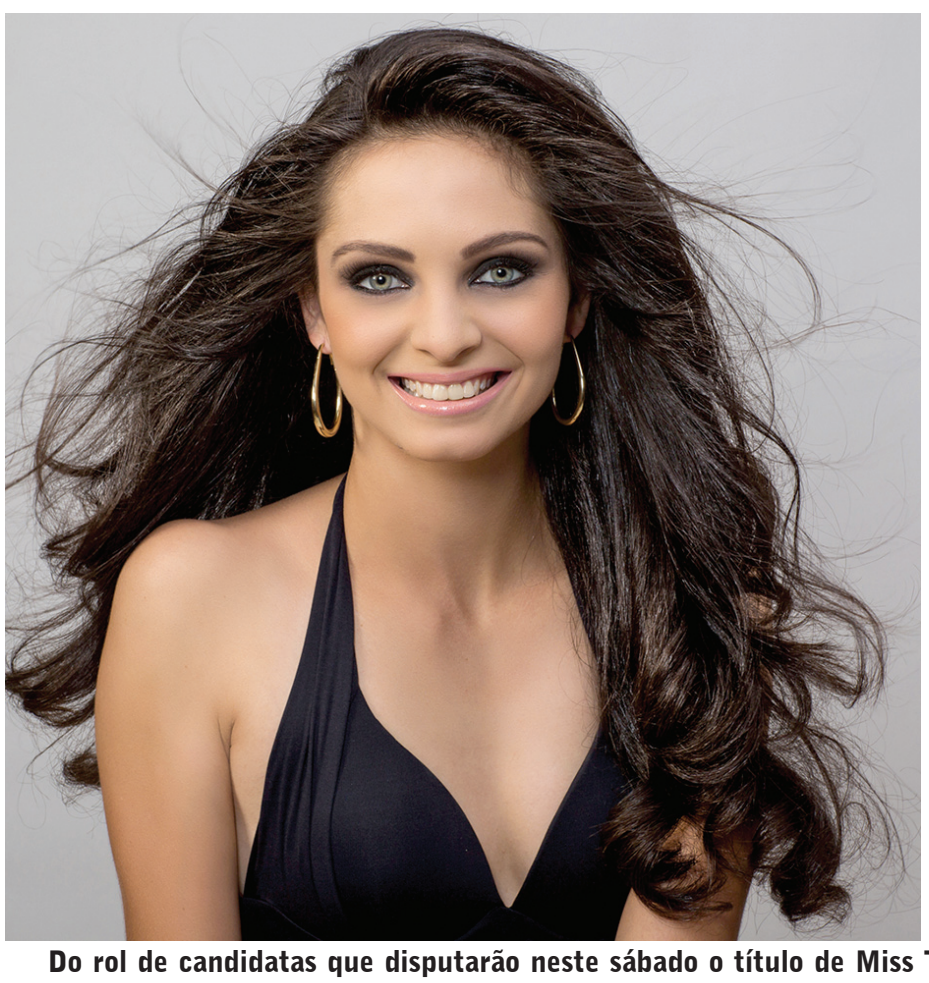

Do rol de candidatas que disputarão neste sábado o título de Miss Toledo 2014, Alana Gonçalves de Carvalho e Jéssica Beatriz da Silva

Veículos Diversos

CONSÓRCIO

De caminhão, grupo especial com furo. Confira créditos R$ 89.454, R$ 165.645,67, R$ 378.667,65, R$ 63.144, R$ 30.000. Mensalidades a partir de R$ 590. Seu veículo usado poderá valer como lance. F: (45) 3222-1802/ 9972-3798. www.lanceconsorcios.com.br. CI-140825.

HONDA CIVIC

Semi- novo, grupo especial consórcio, confira crédito R$ 35.000, parcelas a partir de R$ 485.42 com opção de UP GRADE, seu veículo usado poderá valer como lance. Mais informações F: (45) 3325-1070/ 9972-3798. CI-140821.

POPULARES 0 KM

Através do consórcio, muito mais barato. Celta, Gol, Uno, Palio, HB20 e outros. Crédito de R$ 15.000, R$ 20.000, R$ 30.000, R$ 50.000. Mensalidades a partir de R$ 295. Seu veículo usado poderá valer como lance. Para fazer um bom negócio fale com o Jorge. F: (45) 3222-1802 / 9972-3798. www.lanceconsorcios.com.br. CI-140823.

VENDO SENTRA 2010

Câmbio automático, 40.000 km rodados, impecável, troco por Saveiro ou Strada Adventure. Valor de tabela FIPE. E Logan 2011, c/ 5.000 km, prata, 1.0, dir. hidr., e ar condicionado. F: (45) 9814-2628. CI-141166.

Importados

HONDA CRV
2008, impecável. De R$ 66.800 por R$ 63.800. F: (45)3226-0028/ 9998-4845. CI-140968.

HYUNDAI VELOSTER
2012, branco, impecavel. De R$ 67.500 por R$ 63.800. F: (45) 3226-0028 / 9998-4845. CI-140975.

KIA CERATO 1.6 2012
Branco, completo, revisões em dia, placa A. R$ 45.900. F: (45) 8401-5228/ 8405-1690. CI-141306.

SENTRA SL

2012/2013, completo, flex, preto, impecável. www.zacarias.com.br. F: (45) 2101-3422. CI-141343.

TUCSON GL
2009, automática + couro. De R$ 49.800 por R$ 46.500. F: (45) 3226-0028/ 9998-4845. CI-140966.

VENDO AUDI A4

Sedan, 2007, único dono, revisões feitas em concessionária, nunca foi batido, em perfeito estado. R$ 61.000 estudo troca, por veículo 4 x4. F: (45) 8802-8394. CI-140395.

VENDO MERCEDES

ML-350 CDI, 3.0, azul, c/ 86.000 km, impecável, 2010/2011, único dono, diesel, IPVA pago, placa A. F: (45) 9971-8866/ 9972-3400. CI-140748.

CHEVROLET

CAPTIVA

Sport, automática, 2009, 2.4, prata, super conservada. R$ 55.000. F: (45) 9966-6699. CI-140772.

CAPTIVA SPORT 2.4

2010/2011, completa, impecável. www.zacarias.com.br. F: (45) 2101-3422. CI-141358.

CRUZE LT 1.8

2012/2013, completa, diesel, prata, impecável. www.zacarias.com.br. F: (45) 2101-3422. CI-141357.

MONTANA 2009

1.4, conquest, flex, preta, completa, + protetor de caçamba, capota marítima, engate, toca CD. R$ 25.000. F: (45) 9966-6699. CI-140774.

OMEGA CD

2005, prata, completo (blindado). R$ 50.000. F: (45)9966-6699. CI-140771.

PRISMA MAX 1.4 ECONOFLEX

2008, cinza, completo, pneus novos. R$ 21.500, aceito menor valor. F: (45) 9914-0010. CI-141332.

S-10 2002

Dupla, diesel, 2.8, 4x4, verde, à vista R$ 42.000 na troca R$45.000. F: (45) 9973-0888. CI-140847.

S10 4X4

2008/09, colina, 2.8, diesel, branca, cabine simples. R$ 47.700. Estudo proposta. Particular. F: (45) 3224-6117/ 8402-7695 Gilmar. CI-141131.

S10 ADVANTAGE

2011, flex, prata. De R$ 52.800 por R$ 47.800. F: (45)3226-0028/ 9998-4845. CI-140953.

S-10 LT CD

2012/2013, completa, diesel, prata, impecável. www.zacarias.com.br. F: (45) 2101-3422. CI-141356.

S-10 LTZ

2012/2013, completa, preta, flex, impecável. www.zacarias.com.br. F: (45) 2101-3422. CI-141355.

S-10 LTZ 4X4

2013, dupla, diesel, preta, kit multimídia, único dono, 18.000 km. F: (45) 9974-5371. CI-141235.

VECTRA ELEGANCE

Automático, 2009/2010, completo, flex, impecável. www.zacarias.com.br. F: (45) 2101-3422. CI-141354.

VENDO CORSA HATCH 99

4 portas, 1.0, 99, verde metálico, som, alarme, pneus novos, limpador/ desembaçador. Tratar F: (45) 9849-0371/ 2101-3012 c/ Ivo. CI-140985.

CITROËN

C-3 PICASSO 1.4

2011/2012, completa, flex, prata, impecável. www.zacarias.com.br. F: (45) 2101-3422. CI-141349.

C-4 HATCH EX 2.0

2012/2013, completo, flex, branco, impecável. www.zacarias.com.br. F: (45) 2101-3422. CI-141347.

C-4 PALLAS

Exclusive, 2008, completo. R$ 35.000. F: (45)9966-6699. CI-140775.

CITROEN AIRCROSS
2012. De R$ 49.500 por R$ 45.800. F: (45) 3226-0028/ 9998-4845. CI-140973.

FIAT

APRENDA A POUPAR

De forma programada. Faça consórcios RODOBENS, veículo novo, Palio Fire, 1.0, flex, 2 portas, 75 parcelas de R$ 395,26. Seu veículo ou moto pode servir de lance. Mais detalhes ligue F: (45) 3038-6464/ 9972-0172. CI-134030.

NÃO PAGUE 2 CARROS

Por 1. Faça consórcio RODOBENS. Pague o preço justo. Novo Fiorino, 1.4, EVO FLEX, 2 portas, 75 parcelas de R$ 650,66. Seu veículo ou moto pode servir como lance. Mais informações F: (45)9972-0172/ 3038-6464. CI-134031.

PALIO CELEBRATION
2009, completo. De R$ 25.800 por R$ 23.800. F: (45)3226-0028/ 9998-4845. CI-140958.

STILO 2009
Vermelho. De R$ 34.800 por R$ 31.800. F: (45)3226-0028/ 9998-4845. CI-140957.

STRADA ADVENTURE

2010/2010, completa, flex, verde, impecável. www.zacarias.com.br. F: (45) 2101-3422. CI-141352.

TROCO UNO VIVACE

2012, financiado, c/ 20 parcelas pagas, troco por Ranger financiada, apartir do ano 2000. Tratar c/ Luiz Carlos F: (45) 9958-5729. CI-141198.

UNO ELX 95

Prata, 1.0 gasolina, 2 portas, pneus novos, sem, ótimo estado. R$ 6.900. F: (45) 9972-9019. CI-141031.

Ford

ECOSPORT FREESTYLE
2009, prata, 1.6. De R$ 39.800 por R$ 36.800. F: (45)3226-0028/ 9998-4845. CI-140955.

ECOSPORT FREESTYLE

XLT, 2009, completa, preta, c/ multimidia, step s/ uso, IPVA 2014 pago. R$ 35.000. F: (45) 9964-1220/ 8403-2218. CI-141172.

ESCORT 89

Verde, 1.6, alcool, ótimo estado. R$ 4.800. F: (45) 3037-5403/ 9972-9019. CI-141022.

FIESTA SEDAN
1.6, completo, 2012. De R$ 37.800 por R$ 34.800. F: (45) 3226-0028/ 9998-4845. CI-140972.

FOCUS 1.6

2011/2012, completo, flex, prata, impecável. www.zacarias.com.br. F: (45) 2101-3422. CI-141353.

KA 98

Cinza, 1.0, gasolina, vidro, trava, alarme. R$ 9.500. F: (45) 3037-5403/ 9972-9019. CI-141021.

HONDA

CIVIC 1.7

2003, automático, cinza, completo. R$ 23.900 na troca R$ 21.900 à vista. F: (45) 9904-0537. CI-141025.

CIVIC 2008

LXS, preto, automático, couro, placa A. R$ 38.800. F: (45)3038-6444/ 8821-8100. CI-141163.

CIVIC LXS

2007, cinza. R$ 39.800 por R$ 37.800. F: (45) 3226-0028/ 9998-4845. CI-140942.

HONDA CIVIC

2009/09, preto, 61.000km, cambio manual, bancos de couro e piloto automático. R$ 45.000 à vista, só vendo. F: (45) 9984-3023 Valdemar. CI-141309.

HONDA CR-V EXL

2010/10, preto, automática, 4x4, único dono, 49.000 km. R$ 65.000 à vista, F: (45) 9971-7123. CI-141236.

MITSUBISHI

L200 4X4 GL

05/06, dupla, completa, - vidro. R$ 36.500 estudo proposta. F: (45) 3224-6117/ 8402-7695 Gilmar. CI-141132.

L200 OUTDOOR

2011/2012, completo, cinza, diesel, impecável. www.zacarias.com.br. F: (45) 2101-3422. CI-141344.

PEUGEOT

308 FELINE

2.0, automático, 2012/2013, completo, preto, flex, impecável. www.zacarias.com.br. F: (45) 2101-3422. CI-141348.

408 FELINE

2.0, automático, 2011/2012, completo, prata, flex, impecável. www.zacarias.com.br. F: (45) 2101-3422. CI-141346.

PEUGEOT 206 1.4

Vermelho, 2002, 4 portas, completo - direção, documentos 2014 ok. R$ 11.250. F: (45) 9964-1220/ 8403-2218. CI-141174.

PEUGEOT 207

XRS, 1.4, 2009, prata, completo, excelente estado. R$ 24.900. F: (45) 9904-0537. CI-141029.

PEUGEOT 307
C/ teto, 2009. De R$ 38.800 por R$ 34.800. F: (45)3226-0028/ 9998-4845. CI-140962.

RENAULT

FLUENCE DYNAMIQUE

2.0, 2011/2011, completo, flex, cinza, impecável. www.zacarias.com.br. F: (45) 2101-3422. CI-141351.

RENAULT LOGAN

1.6, completo, 2011, único dono. F: (45) 9924-9396/ 3224-4420. CI-140302.

VENDO SANDERO
Privilege 2011, 1.6, 8v, preto, c/ direção hidr., ar, abs, air bag. Contato F: (45) 9973-0972. CI-140351.

TOYOTA

HILUX 2010/2010

CD, SRV, D4-D, 4X4, 3.0, TDI, diesel, automática, top de linha, único dono, particular. R$ 100.000. F: (45) 9933-9113. CI-141305.

Volkswagen

FUSCA 74

Motor 1.500, muito bom de R$ 3.300 por R$ 2.900. F: (45) 9973-0888. CI-140850.

GOL 03

Prata, 1.0, alcool, básico, 2 portas. R$ 12.500. F: (45) 3037-5403/ 9972-9019. CI-141026.

GOL 1.6 GV

Prata, 4p., 2011/ 2011, completo + air bag 2 + ABS + manual + chave reserva. R$ 28.000. F: (45) 3228-3210/ 9104-1808. CI-141311.

GOL 1000 96

Quadrado, branco, rodas 13 liga, 4 pneus novos, bateria nova, bancos novos, otimo estado. R$ 7.800. F: (45) 8839-9868 Marcos. CI-140664.

GOL 1988

1.6, motor ap, todo original, nunca bateu, placa A, pneus novos, todo revisado, travas e alarme. R$ 5.600, aceito moto. F: (45) 9914-0010. CI-141331.

GOL 98

Branco, 1.6, MI, gasolina, 2 portas, som, alarme. R$ 9.500. F: (45) 3037-5403/ 9972-9019. CI-141023.

GOLF 01

Bordo, 1.6, gasolina. R$ 22.000. F: (45) 3037-5403/ 9972-9019. CI-141019.

GOLF 1.6
Vermelho, 2005. De R$ 29.800 por R$ 27.800. F: (45)3226-0028/ 9998-4845. CI-140946.

GOLF CONFORT LINE

2.0, 01/02, prata. R$ 23.000. F: (45) 9968-0757. CI-140543.

IMPERDÍVEL VENDO

Saveiro, 1.6, prata, 2010/11, completa. R$ 23.500. F: (45) 9134-4838. CI-141063.

JETTA 2.0 2013

Confort Line, branco, 6 marchas, automático, câmbio borboleta, teto solar, rodas 17, DVD com GPS, bancos em couro native bege. F: (45) 9984-9776. CI-140790.

SAVEIRO 1.6

CE, 2011, completa. De R$ 31.800 por R$ 28.800 entrada R$ 3.500+ 48x R$ 780. F: (45) 3226-0028 / 9998-4845. CI-140943.

SAVEIRO 1.6

CE, trooper, 2009/2010, completa, flex, preta, impecável. www.zacarias.com.br. F: (45) 2101-3422. CI-141350.

SPACEFOX 1.6

2009, vermelho, flex, completo, único dono. R$ 29.000. F: (45) 9972-9019/ 3037-5403. CI-141018.

VOYAGE 1.6 COMFORT
2010, completo. De R$ 36.800 por R$ 34.800. F: (45)3226-0028/ 9998-4845. CI-140945.

VW GOL

1.0, 2006, ar quente, desembaçador. F: (45) 9924-9396/ 3224-4420. CI-140308.

Caminhões

CHEVROLET D 40

Baú, 1987. F: (45) 9924-9396/ 3224-4420. CI-140304.

FORD CARGO

815, baú, 2003. F: (45) 9924-9396/ 3224-4420. CI-140306.

FURGÃO
Marca ABC furgões, c/ chapéu, comprimento 2,20 m, largura 2,10 m, altura 2,00 m, obs: para F-1000, D20. R$ 2.000. F: (45) 3224-4420/ 9924-9396 c/ Leonel. CI-140311.

FURGÃO
Marca Metalcar, com porta lateral, comprimento 4,30 m, largura 2,15, altura 2,10 m, obs: para F-4000. R$ 5.000. F: (45) 3224-4420/ 9924-9396 c/ Leonel. CI-140312.

FURGÃO
Marca Furgosul, com chapéu e porta lateral, comprimento 7,30 m, largura 2,40 m, obs: para caminhão toco. R$ 5.000. F: (45) 3224-4420/ 9924-9396 c/ Leonel. CI-140314.

FURGÃO
Marca Rodoviária, comprimento 6,80 m, largura 2,60 m, altura 2,30 m, obs: para caminhão todo, com porta lateral. R$ 5.000. F: (45) 3224-4420/ 9924-9396 c/ Leonel. CI-140315.

FURGÃO ABC
Furgões, c/ chapéu, comprimento 3,20 m, largura 2,10 m, altura 2,15, obs: para F-350, D20, F-1000. R$ 3.000. F: (45) 3224-4420/ 9924-9396 c/ Leonel. CI-140313.

VENDO

FH 380 3º EIXO, ANO 2006-2006
teto alto, branco, com pneus, revisado e apto a financiamento pró caminhoneiro mediante aprovação crédito BNDS.

Fone: (45) 8401-5340

GMC 6-100

baú, 2000. F: (45) 9924-9396/ 3224-4420. CI-140305.

VW 8.150

Baú, 2001. F: (45) 9924-9396/ 3224-4420. CI-140309.

Moto

MOTO FAZER

YS, 250, 250, 08, vermelha, (revisada). R$ 6.200. F: (45)9966-6699. CI-140776.

MOTOCICLETA KAWAZAKI

Z 1000, 2011/ 2011, verde, impecável, 5.600km, R$ 36.000. F: (45) 9972-1363. CI-139956.

Máquinas e Equipamentos

1 EMPILHADEIRA

Clark, 2001, capacidade 1.500, diesel. R$ 22.000. F: (45) 3224-4420/ 9924-9396. CI-140301.

LOCAÇÃO DE TRATORES

De esteira D6. F: (45) 3224-4420/ 9924-9396. CI-140310.

Apartamentos

ALUGO 2 APARTAMENTOS

Sendo 1 c/ 200 m² e outro c/ 140 m², Rua Rio Grande do Sul nº 844. F: (45) 9112-9077. CI-140732.

ALUGO 2 APARTAMENTOS

Região do Lago 1 Centro, c/ 2 qtos., sala, coz., bwc, gar., R$ 680. Isento de condominio. F: (45) 9912-4040. CI-141241.

ALUGO APART.

Com 2 quartos, garagem coberta privativa, segurança 24 hrs. R$ 550+ condomínio com água e gás incluso. F: (45) 9134-2799. CI-141327.

APARTAMENTO

RES. BARILOCHE, (térreo), R. Curitiba, 1639, 3 qtos. e demais dependências, garagem coberta (reformado). R$ 140.000. F: (45) 3035-6699/ 9966-6699. Creci 3999. CI-140770.

ITAPEMA/ CAMBORIÚ-SC

Alugo apartamento 80m da praia/ beira mar, todo mobiliado. F: (45) 9971-1416. CI-139466.

OPORTUNIDADE

Excelente localização meia quadra Recanto Tropical com 6.188 m². R$ 9.500.000. Creci 18144F F: 9972-0172/ 9972-0213. CI-134021.

OPORTUNIDADE

DE AGRONEGÓCIO, vendo área de 26 alq. em Sede Alvorada, fácil acesso. Excelente produtividade. F: (45)9116-1020/ 9950-7700/ 3038-9194 - Creci F-20308-23593. www.ernicorretores.com.br. CI-139554.

OPORTUNIDADE

ED. TULIPA - Apart. 802 - c/ 110,5 m² c/ 1 suíte, 1 qto, sala de estar/ jantar, bwc, coz., lavanderia, sacada c/ churrasqueira, 1 vaga. R$ 300.000. Apart. 903 - c/ 110,5 m² c/ 1 suíte, 2 qtos., sala de estar/jantar, bwc, coz., lav., sacada c/ churrasqueira, 2 vagas. R$ 450.000. Creci 18144F F: (45) 9972.0-0172/ 9972-0213. CI-134028.

SELETA ALUGA

Apartamento R. Carlos Bartolomeu, Cancelli, pronto para morar, 2 quartos, sala em 2 ambientes, bwc, cozinha, área de serviço, playground, salão de festas, portaria 24h, garagem. R$ 500. CRECI n° j-4276. F: (45) 3039-0030. CI-138255.

SELETA VENDE

Apartamento, Res. João de Barro, 2 quartos, escritório, bwc social, sala de estar/ jantar, cozinha, área de serviço, garagem. R$ 115.000 (cód 795). F: (45) 3039-0030. Creci J-4276. CI-138838.

SERAFIM VENDE

Apartamento, Jd. Alto Alegre, ótima localização, com espaço de terreno, sendo, suíte, 2 quartos, demais dependências, churrasqueira. R$ 190.000. F: (45) 3035-2714/ 9922-7904/ 9936-4099 Creci 19806F. www.willianserafim.com.br. CI-141189.

V. MORETTI ALUGA

Apartamento Ed. Villa Firenze, Rua: Manoel Ribas nº 2357, com 1 suíte, 02 quartos, sala, cozinha, área de serviço, 01 vaga de garagem. R$ 1.000. F: (45) 3322-1515. CRECI 3149 J. CI-133976.

V. MORETTI ALUGA

Apartamento Ed. Roma, localizado na Rua Juscelino Kubitschek, próx. a Unipar, com 02 quartos, sala para 02 ambientes, sacada, cozinha com armário, banheiro, área de serviço, 01 vaga de garagem R$ 900. F: (45) 3322-1515 CRECI 3149 J. CI-133974.

V. MORETTI ALUGA

Apartamentos Ed. Dona Guilhermina, localizados na Rua Erechim, nº.1819, Centro, 01 suíte, 02 quartos e demais dependências, 02 vaga de garagem R$1.000,00; e com 02 quartos e demais dependências e 01 vaga de garagem R$ 800. F: (45) 3322-1515 .CRECI 3149-J CI-133980.

V. MORETTI VENDE

Terreno com área de 455m² (13x35), localizado na Rua: Marechal Floriano nº2333, Centro. R$240.000. F: (45) 3322-1515 CRECI 3149-J. CI-133973.

V. MORETTI VENDE OU ALUGA

Apartamento localizado no Ed. Guiomar Rezende na Rua Barão do Cerro Azul, nº1220, Centro, 1 suíte, 2 quartos, sala 2 ambientes, sacada com churrasqueira, cozinha, área de serviço, 02 vagas de garagem. Venda R$ 530.000. Locação R$ 1.600. CRECI 3149 JF: (45) 3322-1515. CI-133977.

V.MORETTI ALUGA

Apartamento Ed. Dona Adélia, localizado na Rua São Paulo nº 869, centro, 01 suíte, 02 quartos, sala, cozinha, semi mobiliado, 02 vagas de gar. R$ 1.200. F: (45) 3322-1515 CRECI 3149-J CI-133979.

VENDE-SE APART.

Na Recife a 2 quadras do shopping, 2 quartos, com porcelanato, 1 vaga, ótima orientação solar, direto com o proprietário. F: (45) 3225-5258. CI-140667.

VENDE-SE APARTAMENTO

Em Camboriú, condominio fechado, preço de custo, 3 suítes, 2 vagas de gar., 1 por andar, 80 metros do mar, entrada + 30 parcelas. R$ 775.000. F: (45) 9994-5596/ 9963-8000. CI-140965.

VENDO APARTAMENTO

No Centro, Rua Rio de Janeiro próx. Colégio Ideal, Ed.Belle Ville, c/107 m², suíte + 2 quartos, bwc social, 2 vagas de garagem. Tratar F: (45) 9134-9219 c/ Luzinete. CI-137468.

Casas

ALUGO CASA FUNDOS

No Caravelli, c/ 2 quartos, demais dependências. R$ 600. F: (45) 9826-0068/ 9946-5247. CI-141148.

CASA

Jd. Colina Verde, com 100m², de alvenaria, murada, 3 qtos., sala, cozinha, garagem, R. Angelo Salvatti, 431. R$ 110.000. F: (45)3035-6699/ 9966-6699. creci 3999. CI-140768.

CASA NOVA CANCELLI

Suíte+ 2 qtos., sala de estar/ jantar, garagem p/ 4 carros, toda em laje, 140m², excelente localização. R$ 370.000. F: (45) 3224-5043/ 9947-4163. CRECI J-3508. CI-141340.

CASAS NO CLARITO

Em condominio, aprox. 70m², próx. ao Muffato, garagem e churrasqueira coberta, plantão de vendas F: (45) 9857-0201/ 9935-9299. CI-139463.

CASAS NO CLARITO

Em condominio, aprox. 70m², próx. ao Muffato, garagem e churrasq. coberta, pequena entrada, plano Minha Casa Minha Vida. Plantão de vendas F: (45) 9857-0201/ 9935-9299. CI-141093.

LINDO SOBRADO

Rua: Nereu Ramos, 1964, c/ 152m², c/1 s., 2 q. sala TV, sala estar/jantar, coz., lav. 2 vagas. De R$ 490.000 por R$ 470.000. Creci 18144F. F: (45) 9972-0172/ 9972-0213. CI-134023.

RES. CASEMIRO FRIZZO

Última unidade, R. Londrina, 394, São Cristóvão, cond. fechado unidades c/ 58,50m³, 3 qtos., telha de concreto, blindex, cerca elétrica, laje, portão eletrônico, detalhe em gesso, paver. Podendo ser financiada no Programa Minha Casa Minha Vida. Prontas p/ morar. C/ documentação. R$ 145.000. F: (45) 9961-6139/ 3038-8686/ 9966-3066. CI-140917.

SELETA ALUGA-SE

Rua Graciliano Ramos, c/ 4 dormitórios, bwc social, sala de estar, sala de jantar, cozinha, área de serviço e garagem. Bairro Alto Alegre. CRECI n° j-4276. F: (45) 3039-0030. CI-138256.

SELETA VENDE

Casa com sala comercial, no Parque São Paulo, sendo casa com 2 salas, 3 qtos., 2 bwc, cozinha e lavanderia. Sala Comercial com 2 bwc, vestiários masculino e feminino, área de lazer e 2 dependências para uso geral, imóvel com cozinha planejada. Imóvel com aprox. 400m² para moradia e 200m² para comércio. O imóvel encontra-se alugado por R$ 1.800. Valor da venda R$ 680.000,00. (cód 802). F: (45) 3039-0030. Creci J-4276. CI-138839.

SERAFIM VENDE

Casa Jd. Palmeiras, 90m², suíte, 2 quartos, com sobra de terreno. R$ 235.000. F: (45) 3035-2714/ 9922-7904/ 9936-4099. Creci 19806F. www.willianserafim.com.br. CI-141168.

SERAFIM VENDE

Sobrado na região central, 230m², suíte, 2 qtos., demais dependência, sala comercial 110m², sobra de terreno. R$ 850.000. F: (45) 3035-2714/ 9922-7904/ 9936-4099. Creci 19806f c/ Willian Serafim. CI-141176.

SERAFIM VENDE

Casa no Santo Onofre, próximo do Uopeccan em condominio fechado, 2 quartos mais dependências. R$ 60.000 mais parcelas de R$ 480 decrescente. F: (45) 9922-7904/ 9936-4099/ 3035-2714. www.willianserafim.com.br. Creci 19806F. www.willianserafim.com.br. CI-141170.

SERAFIM VENDE

Sobrado no Jd. Aclimação de 160m², 1 suíte, 3 quartos mais dependências, com grande sobra de terreno no fundo, garagem coberta para 2 carros por R$ 450.000. F: (45) 3035-2714/ 9922-7904/ 9936-4099. Creci 19806F www.willianserafim.com.br. CI-141184.

SERAFIM VENDE

Sobrado na região do Pioneiros Catarinense, sendo de aprox. 130m², suíte, 2 quartos mais dependências, porcelanato, acabamento em gesso, churrasq. R$ 350.000. F: (45) 3035-2714/ 9922-7904/ 9936-4099 Creci 19806F. www.willianserafim.com.br. CI-141187.

SOBRADO NO TROPICAL

R: Pinheiros, c/ 200m², 1 suite master, 1 demi suíte, bwc, sala, coz., lavanderia e 2 vagas. R$ 490.000. F: (45) 9972-0172/ 9972-0213. CI-134017.

VENDE-SE CASA

Residencial ou comercial, no Centro, Rua Natal, área construída de 280 m², e terreno c/ 15 x 33,5 m, casa de alvenaria. R$ 590.000. F: (45) 9953-0204. CI-140145.

VENDO OU ALUGO

Casa no Parque Verde, condomínio Portal do Vale. F: (45) 3252-1553/ 9107-3351 c/ Odair ou Silvana. CI-141061.

VENDO OU TROCO

Casa na Neva, na Rua Pio XII, próx. a igreja. F: (45) 9153-7258. CI-141115.

VENDO SOBRADO

Jd. Tropical, c/ 4 suítes, 300 m² de área construída e terreno de 450 m², c/ 1 ano de uso. Rua Cinamono nº 124. R$ 1.100.000. F: (45) 9953-2919. CI-140619.

VENDO SOBRADO

Com 140 m², no bairro Pioneiros Catarinenses, c/ documentação p/ financiamento. R$ 260.000. F: (45) 3326-9595/ 9948-3039. CI-141161.

Kitinetes

VENDE-SE KITINETE

No Ed. Metrópolis, Centro, motivo: mudança. F: (45) 9942-3253/ 3223-9466 Claudio. CI-141334.

Ponto Comercial

ALUGA-SE BARRACÃO

Aluga-se barracão, com 5 salas, 4 bwc, c/ copa, c/ sacada, tudo novo c/ blindex, 130 m², c/ terreno de 1.100m² aprox. p/ depósito, concessionária de carros, etc. R$ 8.000. F: (45) 9972-0143. CI-140299.

ALUGA-SE BARRACÃO

Para indústria e transportadora, depósito, etc, sendo barracão novo, c/ 1.000 m², terreno c/ 5.000 m², todo murado, escritório c/ 3 salas, 5 banheiros, e mezanino. R$ 7.000. F: (45) 9972-0143. CI-140300.

ALUGO SALA COMERCIAL

Av. Brasil, esq. c/ a Sete de Setembro, no 2º andar, 100m². F: (45) 9137-7000/ 3224-9440/ 9938-0041. CI-139411.

OPORTUNIDADE !!!

Vendo hotel e restaurante em Santa Tereza, ao lado do Posto Stop. F: (45) 3231-1070. CI-138407.

SALA COMERCIAL

Na Av. Toledo, 1142 com 24m². De R$ 118.000 por R$ 105.000. Aceita-se carro ou terreno como parte do pagamento. Creci 18144F F: (45) 9972-0172/ 9972-0213. CI-134032.

SALÃO DE EVENTOS

C/ área total de 6.050 m², próx. a Unioeste, completo, buffet próprio, amplo estacionamento, + casa de alvenaria c/ 240 m², piscina térmica, quiosque, bosque, pomar, valor a combinar, vendo parte. F: (45) 9907-9033/ 3325-3325. CRECI 14862-F. CI-140809.

V MORETTI ALUGA

Sala comercial térrea com 215m², 1º e 2º piso com 150m² cada, estacionamento com 200m², localizado na Rua: Paraná, nº 2022, Centro. R$ 11.000. F: (45) 3322-1515. CRECI 3149-J. CI-133975.

V. MORETTI ALUGA

Sala Comercial nova localizada na Rua Paraná, nº4753, sala 08, quase esquina com a Rua Jorge Lacerda, com 170,75m² R$ 2.693. F: (45)3322-1515 CRECI 3149-J. CI-133978.

VENDE-SE

Supermercado c/ 525 m, completo, todo reformado, 25 anos na cidade Guaraniaçu, e vendo loja perfumaria e cosméticos. F: (45) 9932-7989. CI-140981.

VENDE-SE LOJA

De produtos importados, ótimo rendimento. R$ 15.000. F: (45) 9914-0010. CI-141333.

VENDE-SE PEDREIRA

No município de Diamante do Oeste, as margens da PR-488, com documentação legalizada. F: (45) 3268-2380/ 9972-3802. CI-140691.

VENDO BAR

Na Av. Brasil, Coqueiral, excelente localização, c/ instalação completa, ótima clientela. R$ 20.000. Ac. carro. F: (45) 9955-3547. CI-141312.

VENDO RESTAURANTE

Oportunidade de negócio. Ponto em Shopping, equipe treinada, público fiel, faturamento desde 1º dia. Contato F: (45) 9997-1116/ 9934-1527. CI-141162.

VENDO SALA COMERCIAL

Térrea, central, c/ 2 vagas de garagem. Alugada por R$ 2.150. F: (45) 3223-5545/ 8429-1315/ 8429-1318. CI-140646.

Terrenos

½ TERRENO

JD. STA CRUZ, c/ 180m², (6x30m) na R. Kamaças, ao lado do nº 458 murado, região do estádio. R$ 60.000. F: (45) 3035-6699/ 9966-6699 Creci 3999. CI-140765.

ÁREA DE 4.633M²

R. Souza Naves Sul, a 300m, do viaduto Petrocon, ao lado da Metalúrgica Turmina, área plana. R$ 830.000. . F: (45)3035-6699/ 9966-6699 Creci 3999. CI-140761.

GRANDE OPORTUNIDADE

TERRENO CENTRO, Rua: Voluntários da Pátria,1570, ao lado do Colégio Marilis, com 1 casa mista, 1 de alvenaria, 2 de madeira com - 600m². R$ 790.000,00. Creci 18144f. F: (45) 9972-0172/ 9972-0213. CI-134019.

LOTE AV. CARLOS GOMES

C/ área de 1.006 m², próximo ao Correio. R$ 950.000. F: (45) 3224-5043/ 9982-8422. CRECI J-3508. CI-140522.

OPORTUNIDADE

Vende-se terreno no Maria Luiza, 15 x40 c/ casa mista de 120m², ao lado da Tv Tarobá. F: (45) 9963-8000/ 9994-5596. Creci F- 20503. CI-140961.

PIONEIROS CATARINENSE

12 terrenos juntos totalizando 7.008m² entre as ruas Cristovão Colombo e Aparecida do Norte c/ 1,890,64m² de área constuída. R$ 9.900.000. Creci 18144F. F: (45) 9972-0172/ 9972-0213. CI-134029.

SERAFIM VENDE

3 alqueires em São Brás. R$ 280.000. Aceito imóvel até R$ 250.000. F: (45)3035-2714/ 9922-7904/ 9936-4099. Creci 19806F. www.willianserafim.com.br. CI-141165.

SERAFIM VENDE

Chácara de 34.200M², cabeceira de asfalto, a 6 km do Centro. R$ 850.000. F: (45) 3035-2714/ 9922-7904/ 9936-4099. Creci 19806f c/ Willian Serafim. CI-141173.

SERAFIM VENDE

Chácara 1.5 alq. em Lindoeste bom de água a 8,5 km do asfalto. R$ 75.000, aceito carro no negócio. F: (45) 3035-2714/ 9922-7904/ 9936-4099. Creci 19806F. www.willianserafim.com.br. CI-141171.

SERAFIM VENDE

Lote Jd. Alto Alegre 14x40m, ótima localização, acima do nível da rua. R$ 250.000. F: (45) 3035-2714/ 9922-7904/ 9936-4099. Creci 19806F www.willianserafim.com.br. CI-141175.

SERAFIM VENDE

Sitio em Lindoeste, de 19 alqueires, bem localizado. R$ 45.000 o alqueire. F: (45) 3035-2714/ 9922-7904/ 9936-4099. Creci 19806F. www.willianserafim.com.br. CI-141195.

TERRENO

Av. Rocha Pombo, 2 terrenos c/ 567,5m² (20,3x26) e c/ 480m² (12x40), total de 1.047,5 m². R$ 1.100.000. Creci 18144 F. F: (45) 9972-0172/ 9972-0213. CI-134018.

TERRENO

JD. SÃO CRISTÓVÃO, c/ 480m², (12X40m), próx da Fipal, R. Guaraniaçu, murado. R$ 288.000. F: (45)3035-6699/ 9966-6699 Creci 3999. CI-140763.

TERRENO

JD. ALTO ALEGRE, c/ 550m² c/ casa de madeira, R. Tarcílio Wagner, 59. R$ 300.000. F: (45)3035-6699/ 9966-6699. Creci 3999. CI-140766.

TERRENO CENTRAL

1050m², (25x42m), R.Vitória, 770. R$ 1.260.000, estuda permuta em 50%. F: (45)3035-6699/ 9966-6699. Creci 3999. CI-140762.

TERRENO COUNTRY

De esquina Rua: Juraci Antonio Capra, esquina com Vicente Machado, 23x40m= 920m². R$ 700.000. F: (45) 9963-8000/ 9994-5596. Creci F- 20503. CI-140963.

TERRENO ESQUINA

Vila Tolentino, c/ 461 m², (13x35,50), Rua Marechal Rondon, 503, esq. com Ieda Baggio Mayer, residência de alvenaria, salão social e casa pequena de madeira. R$ 430.000. Tratar F: (45) 3035-6699/ 9966-6699. Creci 3999. CI-140769.

TERRENO JD. COUNTRY

C/ 962,50m², (17,50X55m) R. Rio Grande do Norte, entre as Ruas 13 de Maio e Tiradentes. R$ 770.000. F: (45) 3035-6699/ 9966-6699 Creci 3999. CI-140767.

TERRENO RES. TREVISO

Rua Tito Muffato. Terrenos c/ 600m². Quadra 26 Lote 5 e 6. De R$ 299.000 por R$ 270.000 cada. Quadra 21 Lote 8 e 9. Por R$ 309.000 cada, Quadra 16 Lote 13 e 14. Por R$ 315.000 cada. Creci 18144F F: (45) 9972-0172/ 9972-0213. CI-134020.

TERRENO SÃO CRISTOVÃO

Rua Abaeté, 77 -13,5x40= 540m². R$ 270.000. Creci 18144F. F: (45) 9972-0213/ 9972-0172. CI-134022.

V MORETTI VENDE

Terreno com área de 300m² localizado loteamento Aquarela do Brasil. R$ 84.800. F: (45) 3322-1515 CRECI 3149-J CI-133981.

V. MORETTI VENDE

Terreno com área de 560m² (14mX40m), localizado na Rua João Padilha (entre Av. das Torres e Emir Sfair), loteamento Fag. R$ 200.000. F:(45) 3322-1515 CRECI 3149-J CI-133982.

VENDE-SE

6 alqueires de terra, 1.000 m da cidade Guaraniaçu, com 16.000 pés de eucaliptos. F: (45) 9932-7989. CI-140983.

VENDE-SE CHÁCARA

De lazer, a 2 km de Cascavel, a 200 m da PR-180, contém um açude de peixe, um rio na cabeceira, toda murada, preço a combinar. F: (45) 9978-0148. CI-141075.

VENDE-SE TERRENO

Central, Rua: Pernambuco, 452, 12x35,5. F: (45) 9963-8000/ 9994-5596. Creci F- 20503. CI-140960.

VENDO 14 ALQUEIRES

14 alqs., em Boa Vista da Aparecida, 10 alqs. formados em eucalipto de 5 anos, restante em pasto e reserva legal, casa de alv., c/ 70m², boa de água. R$ 750.000. F: (45) 9912-9088. CI-140450.

VENDO ÁREA

De 2 alqs. 1,5 alqs. mecanizado, ótima p/ lazer, 2.000m do calçamento do Melissa, a 17 km de Cascavel. R$ 200.000. F: (45) 9948-3777/ 9102-1238. CI-140989.

VENDO LOTES

Ou chácara na beira do lago, em Boa Vista, 1.800m da cidade, a partir de R$ 20.000. F: (45) 3287-1293/ 3287-1360/ 9125-5185. CI-141228.

VENDO TERRENO

Frente a BR-277, 6.900 m², terreno de esquina c/ 28m de frente. F: (45) 9153-7258. CI-141117.

Imóveis Diversos

CONSÓRCIO IMOBILIÁRIO

Crédito de R$ 70.000 -120 parcelas de R$ 600.63, casa, apartamento, reformas, vagas limitadas, mais informações F: (45) 9972- 0172/ 3038-6464. Utilize seu FGTS como lance. CI-134024.

VENDE-SE

Pedras irregulares p/ pavimentação poliédrica. F: (45) 3268-2380/ 9972-3802. CI-140690.

VENDO IMÓVEL

Na Rua General Osorio, nº 2409, c/ sala comercial, residência, garagem e estacionamento, próx. ao mercado Mufatto da Rua Carlos Gomes. R$ 430.000. F: (45) 9916-6488. CI-140846.

Náutica

BARCO DE ALUMÍNIO

6 metros borda alta, 4 travessas interiças entre bancos, viveiro revestido com polietileno, remo com suporte, porta varas e portas iscas, porta documento na proa, porta tanque e jogo de tapete em E.V.A, o mais reforçado da categoria. NOVO PARA RETIRAR DA LOJA. R$ 3.750. F: (45) 2104-3707/ 9972-1363. CI-140628.

BARCO DE FIBRA

De vidro, 4,5 metros com Motor de popa 25 HP Yamaha, com comando de direção e carreta rodoviária.

R$ 9.000. F: (45) 2104-3707/ 9972-1363. CI-140641.

CARTA DE CRÉDITO

Para conjunto náutico, barco 6 metros borda alta, carreta 6 metros Volpato e motor popa 15 HP Yamaha. 50 X R$ 301. F: (45) 2104-3707/ 9972-1363. CI-140647.

CASCO DE ALUMÍNIO

Lancha 16 pés, com cinco metros e meio, boca 1,70, com plataforma de proa, 4 poltronas estofadas, viveiro revestido, tanque de 50 litros. NOVA PARA RETIRAR DA LOJA. R$ 11.000. F: (45) 2104-3707/ 9972-1363. CI-140644.

CONJUNTO PESCADOR

Barco de alumínio, 6 metros borda alta, carreta rodoviária Volpato com pneus e guincho e motor de popa 15 HP Yamaha. NOVO PARA RETIRAR DA LOJA. R$ 11.900. F: (45) 2104-3707/ 9972-1363. CI-140629.

LANCHA DE ALUMÍNIO

16 pés, com motor de popa 50 HP Mercury com power trim, pronta para navegar com arreta rodoviária Volpato completa. NOVA PARA RETIRAR DA LOJA. R$ 32.900. F: (45) 2104-3707/ 9972-1363. CI-140636.

LANCHA EM FIBRA

Focker 190, com motor de popa 100 HP 4 tempos Yamaha e carreta rodoviária trucada, completa em ótimo estado, toda revisada com garantia. R$ 42.000. F: (45) 2104-3707/ 9972-1363. CI-140640.

LANCHA EM FIBRA

Focker, 15 pés, com motor de popa 40 HP 4 tempos Yamaha com power trim, injeção eletrônica, carreta rodoviária, completa em ótimo estado. Toda revisada com garantia. R$ 22.000. F: (45) 2104-3707/ 9972-1363. CI-140639.

LANCHA EM FIBRA

Bayliner 17 pés, com motor popa 115 HP 4 tempos, pronta para navegar. NOVA PARA RETIRAR DA LOJA. R$ 69.900. F: (45) 2104-3707/ 9972-1363. CI-140645.

MOTOR DE POPA 15 HP

Yamaha, nacional, com tanque de 24 litros e mangueira com bulbo, líder em vendas no Brasil. NOVO PARA RETIRAR DA LOJA. R$ 6.000. F: (45) 2104-3707/ 9972-1363. CI-140630.

WAVERUNNER YAMAHA

(Jet Ski) VX 700 S, 03 lugares, plataforma estendida com carreta rodoviária Volpato com pneus e guincho. NOVO PARA RETIRAR DA LOJA. R$ 34.490. F: (45) 2104-3707/ 9972-1363. CI-140643.

Empregos

A CLINICA DENTE

Saúde esta precisando de Auxiliar Odontológica, com ou sem experiência, pagamos salário maior que a média de mercado. Ficamos localizados no centro na Rua Rio de Janeiro 983 entre as Ruas General Osório e Souza Naves. Entre em contato ou deixe seu currículo. F: (45) 3035-6006. CI-141096.

CONTRATA AUXILIAR

Produção masculino, acima de 18 anos, 1º grau completo, c/ disponibilidade de horário. Interessados comparecer Rua Benjamin Constant, 559, Pq. São Paulo, c/ currículo e carteira de trabalho. F: (45) 3224-7979/ 3038-7975. CI-140290.

CONTRATA-SE

Vendedor Externo para representar a TIM em Cascavel e Região, comissão + benefícios, regime CLT. Interessados enviar CV para rhoeste@certto.com.br. Contratação imediata. CI-140984.

CONTRATA-SE

Marceneiro com experiência e Aux. de Marceneiro, com no minimo 3 meses de experiência. Entrar em contato com a empresa RB Móveis Antes F: (45) 3323-8008/ 3224-8545 ou comparecer a Rua Rio da Prata n°114, Brasmadeira. CI-140874.

CONTRATA-SE

Dentista masculino, c/ CRO. Urgente. F: (45) 9967-0668/ 3227-2250. CI-141222.

CONTRATO VENDEDOR

Com experiência no ramo de ferro, para atuar em Cascavel, que possua moto. Salário R$ 1.500+ premiações. F: (45) 3228-4590 c/ Amadeu. CI-139630.

PROCURO EMPREGO

Como Diarista ou como mensalista. Falar com Fabiane F: (45) 9951-9139 CI-141058.

PROCURO EMPREGO

Como Diarista ou como mensalista, periodo da manhã, tenho experiência e referência. F: (45) 9816-7577/ 9108-8899. CI-141056.

SHOP FITNESS

Contrata: Vendedora com experiência em vendas. Interessadas agendar entrevista F: (45) 3096-6767 c/ Sonia ou Patricia. CI-141197.

Diversos

ALUGO TRAJES JUNINOS

Prenda Minha, Av. Brasil, 2682, próx. ao West Side. F: (45) 3227-5353. CI-141330.

AMARRAÇÃO AMOROSA

Famoso e capacitado, há solucionar casos amorosos, a curto prazo. Seja qual for o seu problema eu tenho a solução. F: (43) 3152-1658/ 9678-5730. CI-139898.

CARVÃO E LENHA

Para churrasco, Rua Vitória, 770, Lava Car Pingo Dágua. F: (45) 9988-3377 Tim, 9125-3377 Vivo. CI-140912.

CONSÓRCIO IMOBILIÁRIO

Grupo especial, confira crédito R$ 200.000. Parcelas só R$ 1.441,57. Furo de grupo, vagas limitadas. Não cobramos taxa de adesão. Mais informações com Jorge F: (45) 3325-1070 / 9972-3798. www.lanceconsorcios.com.br. CI-140819.

CONSÓRCIO IMOBILIÁRIO

Casa, apart., sobrado, barracões, sala, sitíos, chácaras, construções e reformas. Grupo Especial. Confira crédito R$ 350.000. Parcelas só R$ 2.543,28. Não cobramos taxa de adesão. Tratar (45) 3325-1070 / 9972-3798. www.lanceconsorcios.com.br CI-140820.

DETETIVE PARTICULAR

Investigações: conjugal, empresarial, traição virtual, rastreamento de veículos, filmagens, fotos, gravações. Sigilo absoluto. F: (45) 9105-8010/ 9914-2282 ou detetive.ville@hotmail.com. CI-139702.

DETETIVE PARTICULAR

Ivestigações conjugais, empresariais, pessoas desaparecidas. Especialista em informática. F: (45) 9837-0175 Bueno. CI-141196.

FIM DOS INSETOS

Não consegue dormir? Os mosquitos estão levando o seu sono? Sua cozinha parece um zoológico, as paredes e móveis estão esfarelando, seus problemas acabaram, deixa que eu resolvo. Orçamento sem compromisso ligue e comprove. F: (45) 8403-2746 Nelson/ 9936-0910. CI-136016.

IRMÃ JAQUELINE

Eu posso, eu trago seu amor de volta em 7 dias, não sofra mais. F: (43) 3152-3819/ 9644-0792/ 9669-4523. CI-139899.

M.B FUNILARIA

Rufos, calhas, algerosa, soldas em geral, Rua Visconde de Guarapuava, 2941, Cancelli. F: (45) 9818-2053 Marcio. CI-141146.

MADAME SARA

Trago em teus pés quem você ama rindo ou chorando, em tempo recorde. F: (43) 3344-4566/ 9609-1587/ 9609-1587/ (45) 9909-3154. CI-139665.

MÃE DO ORIENTE

Rainha dos 7 cruzeiros do universo. Amor de volta em 3 dias. F: (43) 3252-7293/ 9669-4523. CI-140093.

MASSAGEM

Estimulante e relaxamento corporal, só c/ agendamento. F: (45) 9805-3967. CI-140746.

MASSAGEM

Estimulante, cansaço, dores musculares, com horário marcado, sala climatizada, central. F: (45) 9819-3352. CI-140747.

MASSAGEM

Relaxante, estimulante p/ cansaço e dores musculares, c/ horário marcado. F: (45) 9835-2645. CI-141141.

MASSAGEM CORPORAL

Relaxante, para cansaço fisico e muscular, atendimento central. F: (45) 9833-9707. CI-141059.

MASSAGEM RELAXANTE

C/ aparelhos completos, colchão massageador, cadeira japonesa, salas climatizadas, atendimento das 9:00 até 22:00 hrs. F: (45) 9946-0083. CI-141149.

MASSAGEM RELAXANTE

Plataforma, stress e cansaço físico, torcicolo, nervo ciatico, tratamento c/ infra vermelho, drenagem linfatica, modelagem, terapia p/ os nervos, atendimento todos os dias inclusive feriados, Rua Cuiabá 3960, Neva. Obs: temos sala aquecida. F: (45) 8414-1989/9975-6230/9916-2299/9157-4081. E-mail: marianeidelasch@gmail.com. CI-140082.

MASSAGEM RELAXANTE

Muscular, ajuda tirar cansaço, estresse, dores musculares, estimulante. F: (45) 3326-6756. CI-140710.

MEGA PROMOÇÃO

Mês das mães: Limpeza de pele R$ 35,00., pé e mão R$ 18,00., progressiva R$ 100,00., corte feminino R$ 15,00., corte masculino R$ 10,00. Belíssima Salão de Beleza e Estética, Rua Fortaleza, nº 3460. F: (45) 3097-1551/ 9947-0261 agendem seus horários. CI-140970.

PREVENÇÃO

CONTRA O MOSQUITO DA DENGUE. Especialista no controle de pragas urbanas, baratas, ratos, pulgas, cupins traças, pernilongos, formigas e aranha, prevenção contra o mosquito da dengue. Orçamento sem compromisso. Garantia comprovada. F: (45) 3222-9319/8403-2746 Nelson. CI-136017.

ROÇAMOS LOTES

Limpeza de terrenos em geral. Evite multas. F: (45) 9988-3377 Tim, 9125-3377 Vivo. CI-140914.

ÚNICO NO BRASIL

Gamado e amarrado em você pra sempre! Sigilo absoluto. F: (43) 3152-6754/ 3322-8065/ 9911-5862/ (45) 9909-3154. CI-139666.

VENDE-SE PIANO

Impecável. F: (45) 9942-3253 Claudio. CI-141335.

VENDO FRANQUIA

De bijuterias, com ótima localização no Centro de Cascavel. F: (45) 9856-8148. CI-141156.

GUAÇU TUR
VIAGENS E TURISMO

Fretamento de ônibus
Pacotes turísticos
Viagens p/ compras
Saída para São Paulo todos os domingos e quartas-feiras às 17 horas c/ ônibus leito-cama

Rua Padre Anchieta, 64
Cascavel - Paraná
(45) 3225 5555

Utilidade Pública

SÚMULA DE PEDIDO DE LICENÇA PRÉVIA

A QUINTA DA FAIA-EMPREENDIMENTOS IMOBILIÁRIOS LTDA-EPP, INSCRITA NO CNPJ/MF SOB Nº 16.434.157/0001-65, torna público que requereu Licença Prévia junto ao IAP- Instituto Ambiental do Paraná, para estudos de Implantação de Loteamento Urbano sobre o Lote Ruralnº 14-H-10 Gleba nº 4 do Imóvel Gonçalves Dias, com área de 187.220,00 M², inscrito na Matricula nº 40.298.

SÚMULA DE REQUERIMENTO DE LICENÇA DE INSTALAÇÃO

CONCRESUPER SERVIÇOS DE CONCRETAGEM LTDA - CNPJ:73.261.935/0010-96 torna público que irá requerer ao IAP, a Licença de Instalação para CENTRAL DE CONCRETO (USINA) E ARGAMASSA a ser implantada FAZENDA LARANJEIRAS - PARQUE INDUSTRIAL QUINHÃO 24 BLOCO 1 - PARQUE INDUSTRIAL - LARANJEIRAS DO SUL / PR.

SÚMULA DE RECEBIMENTO DE LICENÇA PRÉVIA

CONCRESUPER SERVIÇOS DE CONCRETAGEM LTDA - CNPJ: 73.261.935/0010-96 torna público que recebeu do IAP, a Licença Prévia para **CENTRAL DE CONCRETO (USINA) E ARGAMASSA Nº 36939 VAL. 23/04/2015** a ser implantada **FAZENDA LARANJEIRAS - PARQUE INDUSTRIAL QUINHÃO 24 BLOCO 1 - PARQUE INDUSTRIAL - LARANJEIRAS DO SUL / PR**.

ABANDONO DE EMPREGO

GRAZIELA INDUSTRIA DE SALGADOS LTDA, CNPJ: 09.662.816/0001-55, solicita o comparecimento do funcionário : SILVANA RODRIGUÊS, portador da CTPS Nº: 52466 série: 00014MS, no prazo de 72 horas a fim de justificar sua ausência no trabalho desde o dia: 12/03/2014, sob pena de rescisão de seu contrato de trabalho por justa causa conforme o artigo 482 letra I da CLT.

Filé&cia
RESTAURANTE
Filé mignon e picanha fatiados
Uma opção rápida e suculenta
Comida de qualidade com preço justo!!
Rua Recife, 134 - F: (45) 3224-7220

CONSTRUÇÃO CIVIL

• Faço pequenas e grandes reformas.

• Construção de casas.

Fone: (45) 9985-7802

CONTRATA-SE:

• MOTORISTA DE ÔNIBUS URBANO
(TRABALHO EM TEMPO PARCIAL);
• COBRADOR DE TRANSPORTE COLETIVO;
• MECÂNICO DIESEL;
• CHAPEADOR DE VEÍCULOS;
• LAVADOR DE VEÍCULOS;
• AUX. LUBRIFICADOR;
• AUX. ADMINISTRATIVO.
• ELETRICISTA DE VEÍCULOS
• TEC. EM SEGURANÇA DO TRABALHO

Interessados trazer currículo na garagem da Pioneira: Rua Domiciano Theobaldo Bresolin, 775 (Próximo BR 467/Terminal Leste), Bairro São Cristóvão – Cascavel / PR - Fone: (45) 3218-7000.

SR. SARAIVA DE REZENDE CONSTRUTORA

VENHA TRABALHAR EM UMA DAS MELHORES EMPRESAS DO BRASIL E DA AMÉRICA LATINA.

ÉPOCA

A SARAIVA DE REZENDE CONTRATA PESSOAS COMPROMETIDAS PARA:

• **AUXILIAR DE COMPRAS** – MASCULINO, ESTAR CURSANDO 1º OU 2º ANO DE ADMINISTRAÇÃO OU TÉCNICO EM LOGÍSTICA, TER EXPERIÊNCIA NO SETOR DE COMPRAS E EM INFORMÁTICA.

•**TÉCNICO EM SEGURANÇA DO TRABALHO** – TER CURSO TÉCNICO EM SEGURANÇA DO TRABALHO E EXPERIÊNCIA NA ÁREA.

•**ASSISTENTE DE FINANCEIRO** – FEMININO, ESTAR CURSANDO OU TER TERMINADO FACULDADE EM ADMINISTRAÇÃO OU ÁREAS AFINS, TER EXPERIÊNCIA EM CONTAS A RECEBER.

Informações falar com Alyne – RH: 3225-8182 ou rh@saraivaderezende.com.br

MUNICÍPIO DE PALOTINA
Rua Aldir Pedron, 898 – Centro, Palotina – Estado do Paraná.
CEP: 85950-000 – CNPJ: 76.208.487/0001-64

EXTRATO DE CONTRATO DE OBRAS

CONTRATO Nº. 124/2014 TOMADA DE PREÇO 008/2014

CONTRATANTE: MUNICÍPIO DE PALOTINA.

CONTRATADO: CONSTRUTORA SCALVI LTDA.

OBJETO: CONTRATAÇÃO DE EMPRESA PARA CONSTRUÇÃO DO MUSEU MUNICIPAL DE PALOTINA, COMPREENDENDO 249,353M2 NO LAGO MUNICIPAL BAIRRO JEQUITIBÁ, CONFORME CONTRATO DE REPASSE Nº 777398/2012/MTUR/CAIXA PROCESSO 1000177-08/2012.

VALOR: O VALOR GLOBAL DO PRESENTE CONTRATO IMPORTA EM **R$ 251.062,50** (DUZENTOS E CINQUENTA E UM MIL E SESSENTA E DOIS REAIS E CINQUENTA CENTAVOS).

EXECUÇÃO: O PRAZO DE EXECUÇÃO SERÁ DE 12 (DOZE) MESES APÓS A EMISSÃO DA AUTORIZAÇÃO DE INICIO DA OBRA.

VIGÊNCIA: A VIGÊNCIA DO PRESENTE CONTRATO É DE ATÉ DIA 25/08/2015.

PAGAMENTO: O PAGAMENTO SERÁ EFETUADO EM ATÉ 10 DIAS, APÓS A MEDIÇÃO, E APRESENTAÇÃO DA NOTA FISCAL/FATURA DEVIDAMENTE ATESTADA PELO SETOR COMPETENTE, ACOMPANHADA DOS RELATÓRIOS DETALHADOS DOS SERVIÇOS EXECUTADOS. SENDO EFETUADA A RETENÇÃO DE TRIBUTOS E CONTRIBUIÇÕES SOBRE O PAGAMENTO A SER REALIZADO CONFORME DETERMINA A LEGISLAÇÃO VIGENTE, E APRESENTAÇÃO DAS CERTIDÕES DE INSS E FGTS.

Palotina, 09 de Maio de 2014.

JUCENIR LEANDRO STENTZLER
Prefeito Municipal

CI-1132003-E14

Prefeitura Municipal de Tupãssi
ESTADO DO PARANÁ
Praça Santos Dumont, s/nº - Fone (044) 3544 8000 - Fax: 3544 8014 CEP 85945-000

EXTRATO DE PORTARIAS

PORTARIA Nº 325/2015
Concede Licença Maternidade a servidora **Elizangela Baptista Bastos Luzzi**, portadora do RG nº 5.768.698-7 SESP-PR, ocupante do cargo efetivo de Educadora Infantil, por 120 dias consecutivos a partir de 12 de maio de 2014.

PORTARIA Nº 326/2014
Concede Adicional de Insalubridade ao Servidor **Eder Carlos Nogueira,** portador do RG nº 7.933.240-2 SESP-PR, inscrito no CPF sob o nº 032.561.699-02, lotado na Divisão de Serviços Urbanos, ocupante do cargo efetivo de Operário, Grupo Ocupacional Administrativo Operacional, correspondente a 20% sobre o vencimento, conforme Laudo Técnico das Condições Ambientais de Trabalho de agosto de 2011, pg 186.

PORTARIA Nº 327/2014
Nomeia **Josiane da Silva Siqueira,** portadora do RG nº 10.776.778-9 SESP-PR, e inscrita no CPF sob o nº 076.672.869-22, para o cargo de Professora – Nível A, Grupo Ocupacional Magistério, Anexo I-D, Nível A, estágio 01, da Lei Municipal 1.597/2014, em virtude de habilitação no Concurso Público nº. 001/2012, a partir de 09 de maio de 2014.

PORTARIA Nº 328/2014
Nomeia **Cristina Mottin Parizzi Kunrath,** portadora do RG nº 9.708.092-5 SESP-PR, e inscrita no CPF sob o nº 081.144.659-05, para o cargo de Educador Infantil, Grupo Ocupacional Magistério, Anexo I-D, Nível F, estágio 01, da Lei Municipal 1.597/2014, em virtude de habilitação no Concurso Público nº. 001/2012, a partir de 12 de maio de 2014.

CI-1132008-E14

MUNICÍPIO DE **MATELÂNDIA**

EXTRATO DO SEGUNDO ADITIVO DO CONTRATO Nº. 30/2013 – T.P.01/2013.
CONTRATANTE: O **MUNICÍPIO DE MATELÂNDIA,** pessoa jurídica de direito público interno, inscrito no CGC/MF sob o Nº 76.206.465/0001-65, com sede na Av. Duque de Caxias, 800, na Cidade de Matelândia, Estado do Paraná
CONTRATADO: **K EMPREENDIMENTOS E OBRAS LTDA - EPP,** empresa privada, com sede à Av. Borges de Medeiros, n.° 132, Centro, Matelândia-Pr, inscrita no CNPJ sob nº **05.676.777/0001-94.**
OBJETO: **EXECUÇÃO DE PAVIMENTAÇÃO POLIÉDRICA NO TRECHO DA ESTRADA DE ACESSO A COMUNIDADE DE VILA BRASIL, A PARTIR DA PR590 + 3,8KM, NUMA EXTENSÃO DE 2.100 METROS EM DIREÇÃO A COMUNIDADE DE VILA BRASIL, NAS FORMAS DOS PROJETOS, PLANILHAS, CRONOGRAMA FÍSICO FINANCEIRO E MEMORIAL DESCRITIVO.**
Aditivo: Fica aditada a Cláusula VI (Do Prazo) do contrato, em que previa encerramento da execução para o dia 07/05/2014, para mais 60(Sessenta)dias, portanto em 07/07/2014, tudo conforme justificativa e pareceres em anexo, observando-se o limite previsto no art. 57, II, e art. 65, I, da Lei nº 8.666/93.
BASE LEGAL: art. 57, II, e art. 65, I , da Lei nº 8.666/93
ASSINATURAS: Rineu Menoncin e Ademar D'agostini

CI-1132000-E14

MUNICÍPIO DE MARIPÁ
ESTADO DO PARANÁ
Rua Luiz de Camões, 437 - CEP 85955-000 - Fone/Fax: (44) 3687-1262
e-mail: governo@maripa.pr.gov.br / site: www.maripa.pr.gov.br
CNPJ 95.583.571/0001-02

ADJUDICAÇÃO E HOMOLOGAÇÃO

PROCESSO LICITATÓRIO N.º 062/2014
TOMADA DE PREÇOS N.º 006/2014

OBJETO: Contratação de Empresa especializada para Pavimentação Asfáltica de 2,05 km em parte da MR – 100, acesso Maripá à PR 182, na sede do Município de Maripá – PR.

No uso das atribuições legais a mim conferidas, descartado o prazo recursal, torno público a adjudicação do objeto ao licitante vencedor abaixo e a homologação do procedimento licitatório em epígrafe, e de acordo com o resultado exarado pela Comissão de Licitação.

VENCEDOR:

- ***MINERPAL COMÉRCIO DE MATERIAIS PARA CONSTRUÇÃO LTDA*** *com Valor Global de* ***R$ 453.843,43 (quatrocentos e cinqüenta e três mil oitocentos e quarenta e três reais e quarenta e três centavos)***

DOTAÇÃO ORÇAMENTÁRIA:

02 – Executivo Municipal
008 – Secretaria de Viação, Obras e Serviços Públicos
26.782.00171.045 – Obras de Pavimentação de Estradas Rurais
4.4.90.51.02.02 – Ruas, Logradouros e Estradas Rurais
Fonte de Recursos: 000 – Superávit t

Intima-se a Empresa Vencedora a assinar o Contrato de Empreitada, dentro do prazo máximo de 5 (*cinco*) dias úteis, a partir deste, conforme item 17.3 do Edital.

Maripá PR, 09 de maio de 2014.

Anderson Bento Maria
PREFEITO MUNICIPAL

CI-1132024-E14

REPUBLICA FEDERATIVA DO BRASIL
Comarca de Cascavel - Estado do Paraná
1º Oficio Protesto de Titulos
Rua Souza Naves, 3983 -Sala 1104 - Fone: 225-1881 - Centro Comercial Lince

E D I T A L D E I N T I M A C A O.

Encontra-se neste Oficio para protesto os titulos abaixo discriminado de responsabilidade dos devedores a seguir relacionados.

O valor do titulo esta expresso em FAIXA conforme Lei 13.611/02, item I Tab. XV.

ALINE LUIZA PEREIRA BORGES C.P.F. 051.329.939-40 R.RECIFE 2612 APTO 07 Cascavel PR CHEQUE-FISICA Pagar ate: 13/05/2014 Apontamento: 14052 Data do apontamento: 08/05/2014 Numero: 850032 Vcto: C/Apres. Valor faixa: A Favorecido: FUNDACAO ASSIS GURGACZ Portador : FUNDACAO ASSIS GURGACZ Motivo : POR FALTA DE PAGAMENTO

ALTA LUZ INST ELETRICAS LTDA C.N.P.J. 10.622.716/0001-84 RUA SAO GABRIEL, 829 OU 860 Cascavel PR CHEQUE-JURIDICA Pagar ate: 13/05/2014 Apontamento: 14051 Data do apontamento: 08/05/2014 Numero: 000085 Vcto: C/Apres. Valor faixa: A Favorecido: FUNDACAO ASSIS GURGACZ Portador : FUNDACAO ASSIS GURGACZ Motivo : POR FALTA DE PAGAMENTO

BERNARDO VINICIUS SCHUSTER C.P.F. 092.292.899-14 R.CIPRESTE 752 Cascavel PR CHEQUE-FISICA Pagar ate: 13/05/2014 Apontamento: 14048 Data do apontamento: 08/05/2014 Numero: 000056 Vcto: C/Apres. Valor faixa: C Favorecido: FUNDACAO ASSIS GURGACZ Portador : FUNDACAO ASSIS GURGACZ Motivo : POR FALTA DE PAGAMENTO

BERNARDO VINICIUS SCHUSTER C.P.F. 092.292.899-14 R.CIPRESTE 752 Cascavel PR CHEQUE-FISICA Pagar ate: 13/05/2014 Apontamento: 14049 Data do apontamento: 08/05/2014 Numero: 000055 Vcto: C/Apres. Valor faixa: C Favorecido: FUNDACAO ASSIS GURGACZ Portador : FUNDACAO ASSIS GURGACZ Motivo : POR FALTA DE PAGAMENTO

DSI-DUTCH STARCHES INTERNATIONAL DO BRASIL AMIDOS LTDA C.N.P.J. 05.508.838/0006-19 ROD PR 364 KM 03 Assis Chateaubriand PR DUPLICATA SEM ACEITE - JURIDICA Pagar ate: 13/05/2014 Apontamento: 14057 Data do apontamento: 08/05/2014 Numero: 01028739-1 Vcto: 17/04/2014 Valor faixa: B Favorecido: ESTACILIO JOSE CARDOSO & CIA LTDA Portador : ESTACILIO JOSE CARDOSO & CIA LTDA Motivo : POR FALTA DE ACEITE E PAGAMENTO

EDIFICIO ATRIA I C.N.P.J. 15.372.627/0001-40 R.TERESINA 1365 Cascavel PR DP DE FATURA POR INDICACAO-JURIDICA Pagar ate: 13/05/2014 Apontamento: 14059 Data do apontamento: 08/05/2014 Numero: 01149-0 02 Vcto: 17/03/2014 Valor faixa: A Favorecido: ARBORIZACAO SEMPRE VERDE LTDA Portador : ARBORIZACAO SEMPRE VERDE LTDA Motivo : POR FALTA DE DEVOLUCAO E PAGAMENTO

ELIZETE DE FATIMA MACHADO BARBOSA C.N.P.J. 12.716.532/0001-09 R.RONI SPEROTTO 200 Cascavel PR CHEQUE-JURIDICA Pagar ate: 13/05/2014 Apontamento: 14069 Data do apontamento: 08/05/2014 Numero: 000039 Vcto: C/Apres. Valor faixa: A Favorecido: HOSPITAL POLICLINICA CASCAVEL Portador : HOSPITAL POLICLINICA CASCAVEL Motivo : POR FALTA DE PAGAMENTO

GISELE TAISE BAZZANEZI C.P.F. 063.812.859-58 R.CIPRESTE 249 APTO 102 BL 30 Cascavel PR CHEQUE-FISICA Pagar ate: 13/05/2014 Apontamento: 14041 Data do apontamento: 08/05/2014 Numero: 000069 Vcto: C/Apres. Valor faixa: C Favorecido: FUNDACAO ASSIS GURGACZ Portador : FUNDACAO ASSIS GURGACZ Motivo : POR FALTA DE PAGAMENTO

GISELE TAISE BAZZANEZI C.P.F. 063.812.859-58 R.CIPRESTE 249 APTO 102 BL 30 Cascavel PR CHEQUE-FISICA Pagar ate: 13/05/2014 Apontamento: 14040 Data do apontamento: 08/05/2014 Numero: 0000171 Vcto: C/Apres. Valor faixa: C Favorecido: FUNDACAO ASSIS GURGACZ Portador : FUNDACAO ASSIS GURGACZ Motivo : POR FALTA DE PAGAMENTO

IZAIR JOSE FAVERO & FAVERO LTD C.N.P.J. 03.478.403/0001-39 RUA IMIGRACAO Cascavel PR DP DE FATURA POR INDICACAO-JURIDICA Pagar ate: 13/05/2014 Apontamento: 14114 Data do apontamento: 08/05/2014 Numero: 2759 Vcto: 10/01/2014 Valor faixa: A Favorecido: ZAPOLI IND COM ALIMENTOS LTDA Portador : BANCO ITAU UNIBANCO S.A. Motivo : POR FALTA DE DEVOLUCAO E PAGAMENTO

J L NOGUEIRA C.N.P.J. 11.747.082/0001-59 VISCONDE DE GUARAPUAVA,1067, Cascavel PR DP DE FATURA POR INDICACAO-JURIDICA Pagar ate: 13/05/2014 Apontamento: 14071 Data do apontamento: 08/05/2014 Numero: 900 Vcto: 29/04/2014 Valor faixa: A Favorecido: COOPERATIVA CRED LIVRE ADMIS CASCAVEL REGIAO Portador : BANCO DO BRASIL S/A Motivo : POR FALTA DE DEVOLUCAO E PAGAMENTO

JOAO ALEXANDRE TEIXEIRA C.P.F. 010.019.459-13 R.ARLINDO OSCAR CARELLI 739 Cascavel PR CHEQUE-FISICA Pagar ate: 13/05/2014 Apontamento: 14037 Data do apontamento: 08/05/2014 Numero: SA-000027 Vcto: C/Apres. Valor faixa: A Favorecido: FUNDACAO ASSIS GURGACZ Portador : FUNDACAO ASSIS GURGACZ Motivo : POR FALTA DE PAGAMENTO

JOAO ALEXANDRE TEIXEIRA C.P.F. 010.019.459-13 R.ARLINDO OSCAR CARELLI 739 Cascavel PR CHEQUE-FISICA Pagar ate: 13/05/2014 Apontamento: 14038 Data do apontamento: 08/05/2014 Numero: SA-000028 Vcto: C/Apres. Valor faixa: A Favorecido: FUNDACAO ASSIS GURGACZ Portador : FUNDACAO ASSIS GURGACZ Motivo : POR FALTA DE PAGAMENTO

JOAO BATISTA PRAZER DOS SANTOS C.P.F. 003.631.021-24 R.FORTUNATO BEBBER 182 Cascavel PR DP DE FATURA P/ INDICACAO - FISICA Pagar ate: 13/05/2014 Apontamento: 14009 Data do apontamento: 08/05/2014 Numero: 03393 Vcto: 26/04/2014 Valor faixa: A Favorecido: G L BOTTEGA COMERCIO DE ACESSO Portador : BANSICREDI Motivo : POR FALTA DE DEVOLUCAO E PAGAMENTO

JOBSON DA SILVA C.P.F. 954.617.952-34 R.BEN TI VI 1581 Cascavel PR CEDULA DE CREDITO BANCARIO Pagar ate: 13/05/2014 Apontamento: 14065 Data do apontamento: 08/05/2014 Numero: 20016902043 Vcto: 16/01/2014 Valor faixa: B Favorecido: AYMORE CFI Portador : AYMORE CFI Motivo : POR FALTA DE PAGAMENTO

KHEYLA MIRELLY N.SIQUEIRA C.P.F. 027.832.524-65 R.OTELO CELESTINO CASTILHO 586 B Cascavel PR CHEQUE-FISICA Pagar ate: 13/05/2014 Apontamento: 14036 Data do apontamento: 08/05/2014 Numero: SA-000012 Vcto: C/Apres. Valor faixa: A Favorecido: FUNDACAO ASSIS GURGACZ Portador : FUNDACAO ASSIS GURGACZ Motivo : POR FALTA DE PAGAMENTO

LEANDRO AUGUSTO BARRETO MACHADO C.P.F. 024.789.089-80 R.ADMINISTRACAO 1101 Cascavel PR CHEQUE-FISICA Pagar ate: 13/05/2014 Apontamento: 14035 Data do apontamento: 08/05/2014 Numero: 000470 Vcto: C/Apres. Valor faixa: A Favorecido: FUNDACAO ASSIS GURGACZ Portador : FUNDACAO ASSIS GURGACZ Motivo : POR FALTA DE PAGAMENTO

LEONARDO GIOVANI FERREIRA RODRIGUES C.P.F. 021.063.929-66 R.CURITIBA 1639 Cascavel PR CEDULA DE CREDITO BANCARIO POR INDICACAO Pagar ate: 13/05/2014 Apontamento: 14066 Data do apontamento: 08/05/2014 Numero: B26531138-0 Vcto: A Vista Valor faixa: C Favorecido: COOP DE CRED DE LIVRE ADM VANGUARDA DA REG DAS CAT Portador : COOPERATIVA DE CREDITO DE LICRE ADMISSAO CATARATAS Motivo : POR FALTA DE PAGAMENTO

LUCIANA VERONESE C.P.F. 015.667.691-59 R.SUYAS 675 Cascavel PR CHEQUE-FISICA Pagar ate: 13/05/2014 Apontamento: 14033 Data do apontamento: 08/05/2014 Numero: 850027 Vcto: C/Apres. Valor faixa: A Favorecido: FUNDACAO ASSIS GURGACZ Portador : FUNDACAO ASSIS GURGACZ Motivo : POR FALTA DE PAGAMENTO

LUCIANA VERONESE C.P.F. 015.667.691-59 R.SUYAS 675 Cascavel PR CHEQUE-FISICA Pagar ate: 13/05/2014 Apontamento: 14034 Data do apontamento: 08/05/2014 Numero: 850022 Vcto: C/Apres. Valor faixa: A Favorecido: FUNDACAO ASSIS GURGACZ Portador : FUNDACAO ASSIS GURGACZ Motivo : POR FALTA DE PAGAMENTO

LUIZ HENRIQUE MAZER JUNIOR 007 C.N.P.J. 12.814.925/0001-55 R.MANOEL ANTONIO OLIVEIRA 553 Cascavel PR CHEQUE-JURIDICA Pagar ate: 13/05/2014 Apontamento: 14064 Data do apontamento: 08/05/2014 Numero: 000039 Vcto: C/Apres. Valor faixa: A Favorecido: JAIR DEITOS Portador : JAIR DEITOS Motivo : POR FALTA DE PAGAMENTO

MALIZAN & AYRES LTDA C.N.P.J. 15.500.569/0001-93 SITIO SAO JOSE Cafelândia PR CHEQUE-JURIDICA Pagar ate: 13/05/2014 Apontamento: 14032 Data do apontamento: 08/05/2014 Numero: 000214 Vcto: C/Apres. Valor faixa: C Favorecido: FUNDACAO ASSIS GURGACZ Portador : FUNDACAO ASSIS GURGACZ Motivo : POR FALTA DE PAGAMENTO

MALIZAN & AYRES LTDA C.N.P.J. 15.500.569/0001-93 SITIO SAO JOSE Cafelândia PR CHEQUE-JURIDICA Pagar ate: 13/05/2014 Apontamento: 14031 Data do apontamento: 08/05/2014 Numero: 000215 Vcto: C/Apres. Valor faixa: C Favorecido: FUNDACAO ASSIS GURGACZ Portador : FUNDACAO ASSIS GURGACZ Motivo : POR FALTA DE PAGAMENTO

MF KNOLLSEISEN E CIA LTDA-ME C.N.P.J. 05.544.256/0001-83 RUA FRANCISCO BARTINIK , 1759 Cascavel PR DP DE FATURA POR INDICACAO-JURIDICA Pagar ate: 13/05/2014 Apontamento: 14085 Data do apontamento: 08/05/2014 Numero: R176428X Vcto: 21/04/2014 Valor faixa: A Favorecido: COPAGAZ DISTRIBUIDORA DE GAS S.A. Portador : BANCO DO BRASIL S/A Motivo : POR FALTA DE DEVOLUCAO E PAGAMENTO

MILENA DO SOCORRO DE BRITO LEITE C.P.F. 658.180.082-15 R.DAS GLOXINEAS 1106 Cascavel PR CHEQUE-FISICA Pagar ate: 13/05/2014 Apontamento: 14028 Data do apontamento: 08/05/2014 Numero: 8500084 Vcto: C/Apres. Valor faixa: A Favorecido: FUNDACAO ASSIS GURGACZ Portador : FUNDACAO ASSIS GURGACZ Motivo : POR FALTA DE PAGAMENTO

NEUZA GERALDA DA SILVA C.P.F. 329.311.829-15 RUA APARECIDA DOS PORTOS Cascavel PR DP DE FATURA P/ INDICACAO - FISICA Pagar ate: 13/05/2014 Apontamento: 14109 Data do apontamento: 08/05/2014 Numero: 417 Vcto: 01/05/2014 Valor faixa: A Favorecido: TIDRES E RAZINI LTDA - ME Portador : BANCO ITAU UNIBANCO S.A. Motivo : POR FALTA DE DEVOLUCAO E PAGAMENTO

PEDRO SILVEIRA C.P.F. 719.328.879-20 R.HERCILIO LUZ 1103 Cascavel PR CHEQUE-FISICA Pagar ate: 13/05/2014 Apontamento: 14027 Data do apontamento: 08/05/2014 Numero: 000189 Vcto: C/Apres. Valor faixa: A Favorecido: FUNDACAO ASSIS GURGACZ Portador : FUNDACAO ASSIS GURGACZ Motivo : POR FALTA DE PAGAMENTO

POP-LANDIA ESPORTS LTDA ME C.N.P.J. 10.769.848/0001-33 AV 43 Barretos SP DP DE FATURA POR INDICACAO-JURIDICA Pagar ate: 13/05/2014 Apontamento: 14012 Data do apontamento: 08/05/2014 Numero: 0000472501 Vcto: 08/04/2014 Valor faixa: A Favorecido: SUPRIDATTA TELEINFORMATICA LTDA Portador : SUPRIDATTA TELEINFORMATICA LTDA Motivo : POR FALTA DE DEVOLUCAO E PAGAMENTO

RAPHAEL GARCIA C.P.F. 880.477.689-72 R.SOUZA NAVES 4389 Cascavel PR DUPLICATA COM ACEITE - FISICA Pagar ate: 13/05/2014 Apontamento: 14017 Data do apontamento: 08/05/2014 Numero: 01 Vcto: 28/03/2014 Valor faixa: A Favorecido: INFORMAQUINAS EQUIPAMENTOS PARA ESCRITORIO LTDA Portador : INFORMAQUINAS EQUIP P/ ESCRITORIO Motivo : POR FALTA DE PAGAMENTO

RIVALDO ANTONIO PARIZZI JUNIOR C.P.F. 060.593.009-01 R.SALGADO FILHO 3083 Cascavel PR CHEQUE-FISICA Pagar ate: 13/05/2014 Apontamento: 14026 Data do apontamento: 08/05/2014 Numero: 000036 Vcto: C/Apres. Valor faixa: D Favorecido: FUNDACAO ASSIS GURGACZ Portador : FUNDACAO ASSIS GURGACZ Motivo : POR FALTA DE PAGAMENTO

RODRIGO RODYNEY RODRIGUES C.P.F. 016.271.749-07 R.GAL OSORIO 2827 Cascavel PR DP DE FATURA P/ INDICACAO - FISICA Pagar ate: 13/05/2014 Apontamento: 14001 Data do apontamento: 08/05/2014 Numero: 120011 Vcto: 10/04/2014 Valor faixa: A Favorecido: JGF EMPREENDIMENTOS IMOBILIARIOS Portador : CAIXA ECONOMICA FEDERAL S/A Motivo : POR FALTA DE DEVOLUCAO E PAGAMENTO

RODRIGUES & BRITO TERRAPLENAGEM LTDA ME C.N.P.J. 02.502.183/0001-79 RUA LARANJEIRAS DO SUL 834 Cascavel PR DP DE FATURA POR INDICACAO-JURIDICA Pagar ate: 13/05/2014 Apontamento: 14166 Data do apontamento: 08/05/2014 Numero: 6018-08/08 Vcto: 27/04/2014 Valor faixa: L Favorecido: PUTZMEISTER BRASIL LTDA Portador : HSBC BANK BRASIL S/A - BANCO MULTIPLO Motivo : POR FALTA DE DEVOLUCAO E PAGAMENTO

ROGERIO ANTONIO DOS SANTOS C.P.F. 710.114.472-15 R.JORGE LACERDA 798 APTO 44 BL 44 Cascavel PR CHEQUE-FISICA Pagar ate: 13/05/2014 Apontamento: 14025 Data do apontamento: 08/05/2014 Numero: AA-000040 Vcto: C/Apres. Valor faixa: A Favorecido: FUNDACAO ASSIS GURGACZ Portador : FUNDACAO ASSIS GURGACZ Motivo : POR FALTA DE PAGAMENTO

ROGERIO ANTONIO DOS SANTOS C.P.F. 710.114.472-15 R.JORGE LACERDA 798 APTO 44 BL 44 Cascavel PR CHEQUE-FISICA Pagar ate: 13/05/2014 Apontamento: 14070 Data do apontamento: 08/05/2014 Numero: AA-000038 Vcto: C/Apres. Valor faixa: A Favorecido: FUNDACAO ASSIS GURGACZ Portador : FUNDACAO ASSIS GURGACZ Motivo : POR FALTA DE PAGAMENTO

SOLANGE REGINA DA SILVA C.P.F. 054.270.139-11 R.PROF OROZINDO CORDEIRO DE JESUS 955 Cascavel PR CHEQUE-FISICA Pagar ate: 13/05/2014 Apontamento: 14023 Data do apontamento: 08/05/2014 Numero: SA-000162 Vcto: C/Apres. Valor faixa: A Favorecido: FUNDACAO ASSIS GURGACZ Portador : FUNDACAO ASSIS GURGACZ Motivo : POR FALTA DE PAGAMENTO

VANESSA CARLA BARRETO DA SILVA C.P.F. 022.174.549-19 R.PIONEIROS 232 Cascavel PR CHEQUE-FISICA Pagar ate: 13/05/2014 Apontamento: 13815 Data do apontamento: 07/05/2014 Numero: 850171 Vcto: C/Apres. Valor faixa: A Favorecido: CESP-CENTRO DE ENSINO SUPERIOR DE CASCAVEL Portador : CESP-CENTRO DE ENSINO SUPERIOR DE CASCAVEL Motivo : POR FALTA DE PAGAMENTO

VANESSA CARLA BARRETO LIMA DA SILVA C.P.F. 022.174.549-19 R.PIONEIROS 232 Cascavel PR CHEQUE-FISICA Pagar ate: 13/05/2014 Apontamento: 14018 Data do apontamento: 08/05/2014 Numero: 850172 Vcto: C/Apres. Valor faixa: A Favorecido: CESP-CENTRO DE ENSINO SUPERIOR DE CASCAVEL Portador : CESP-CENTRO DE ENSINO SUPERIOR DE CASCAVEL Motivo : POR FALTA DE PAGAMENTO

Por não ter sido possível encontrar os respectivos responsáveis, pelo presente os intimo para todos os fins de direito, de acordo com o Código de Normas, ítem 12.5.10 a 12.5.14, e ao mesmo os cientifico de que se não for atendido no prazo legal, serão lavrados os respectivos instrumentos de protesto. Afixado em: 10/05/2014
Cascavel, 09 de Maio de 2014.

1º OFICIO DE PROTESTO DE TITULOS
Giuliano Aguirra Pilagallo
Substituto Legal
CASCAVEL - PARANÁ

Município de Campo Bonito
Adm. 2013/2016
Responsabilidade de Todos

PROCESSO Nº 17/2014

LICITAÇÃO MODALIDADE TOMADA DE PREÇOS Nº 04/2014

Aviso de Homologação.

Fica homologado o julgamento proferido pela Comissão de Licitação, nomeada pela Portaria nº 100/2013, sobre o Processo de Licitação Tomada de Preços nº 04/2014, autorizada também pelo PARANACIDADE conforme Parecer Processo Licitatório 2014/5998, que tem por objetivo a REFORMA DE CRECHE COM ÁREA DE 284.96m2, CONFORME CONVÊNIO 19.23.2013.0054 – CONTRATO 1913/0049-5 ENTRE MUNICÍPIO DE CAMPO BONITO E O GOVERNO DO ESTADO DO PARANÁ – RECURSOS DO PAM, em favor da empresa abaixo relacionada, tudo conforme constante no Mapa Comparativo de Preços, que fica fazendo parte indissolúvel deste processo.

OBERGER CONSTRUTORA EIRELI – ME, CNPJ 17.890.290/0001-99, com o valor total de R$ 60.000,00 (sessenta mil reais).

Campo Bonito, 09 de Maio de 2014.

Gilmar Luiz Bernardi
Prefeito Municipal

CI-1132032-E14

Município de Corbélia

Rua Amor Perfeito, 1616 - Centro - Fone: (45) 3242-8800 / Fax: (45) 3242-8888 - CEP 85.420-000 - Corbélia - PR
CNPJ 76.208.826/0001-02 / E-mail: gabinete@corbeliapr.gov.br

RESUMO DO ADITIVO DE PRAZO VINCULADO AO CONTRATO Nº 69/2013
PREGÃO PRESENCIAL Nº35.2013 DE 13.05.2013.

CONTRATADO: E.F.B. IZE INFORMÁTICA - CNPJ nº. 15.121.752/0001-88 - Av. Santa Catarina, 25 – sala 02 – Centro – Corbélia PR - Representado neste ato pelo Sr. Edemar Fernando Becker Izé - CPF: 009.721.059-56 - RG. Nº. 8.367.354-0 SSP/PR
CONTRATANTE: Prefeitura Municipal de Corbélia PR.
OBJETO: OBJETO: Fornecimento de licenças definitivas e originais Microsoft Windows licenças Cal, Pacote processamento; serviços técnicos de manutenção e administração de servidores de processamento; serviços técnicos de manutenção em equipamentos de informática (computadores e periféricos), Incluindo instalação de softwares e Hardwares, a serem adquirido conforme e necessidade do município, data base para retirada em até doze meses, a contar da assinatura do contrato entre as partes.
PRAZO: De 03.06.2014 à 03.10.2014.
PROCESSO: Administrativo nº 86.2013.

Corbélia, 05 de Maio de 2014.

IVANOR DAMIÃO BERNARDI
Prefeito Municipal

CI1132034-E14

Município de Corbélia

Rua Amor Perfeito, 1616 - Centro - Fone: (45) 3242-8800 / Fax: (45) 3242-8888 - CEP 85.420-000 - Corbélia - PR
CNPJ 76.208.826/0001-02 / E-mail: gabinete@corbeliapr.gov.br

RESUMO DO ADITIVO DE PRAZO E VALOR VINCULADO AO CONTRATO Nº 70/2013
PREGÃO PRESENCIAL Nº35.2013 DE 13.05.2013.

CONTRATADO: BALDASSO E GASSI LTDA ME, CNPJ nº. 15.148.516/0002-36, Rua: Hortência, 208 – andar 1 sala 02 – centro – Corbélia PR, Representado neste ato pelo Sr. André Luiz Rodrigues Gazzi Junior, CPF: 044.330.609-50 - RG. Nº. 33.731.869-4 SSP/SP
CONTRATANTE: Prefeitura Municipal de Corbélia PR.
OBJETO: Fornecimento de licenças definitivas e originais Microsoft Windows licenças Cal, Pacote processamento; serviços técnicos de manutenção e administração de servidores de processamento; serviços técnicos de manutenção em equipamentos de informática (computadores e periféricos), Incluindo instalação de softwares e Hardwares, a serem adquirido conforme e necessidade do município, data base para retirada em até doze meses, a contar da assinatura do contrato entre as partes.
Regime de execução: Menor Preço por Lote.
PRAZO: De 03.06.2014 à 03.10.2014.
VALOR: Aditivado em 25%(vinte e cinco por cento) do valor do contrato originário.
PROCESSO: Administrativo nº 86.2013.

Corbélia, 05 de Maio de 2014.

IVANOR DAMIÃO BERNARDI
Prefeito Municipal

CI1132035-E14

MUNICÍPIO DE MARIPÁ

ESTADO DO PARANÁ

Rua Luiz de Camões, 437 - CEP 85955-000 - Fone/Fax: (44) 3687-1262
e-mail: governo@maripa.pr.gov.br / site: www.maripa.pr.gov.br
CNPJ 95.583.571/0001-02

Maripá CIDADE DAS ORQUÍDEAS

AVISO DE LICITAÇÃO

PREGÃO PRESENCIAL N. º 040/2014

SISTEMA DE REGISTRO DE PREÇO

O MUNICÍPIO DE MARIPÁ, Estado do Paraná, Comunica aos interessados que fará realizar licitação na modalidade acima, visando à **Contratação de Empresa para prestar serviços de corte de grama em canteiros de domínio público pertinentes ao município de Maripá - PR,** conforme descrito e especificado no Edital.

- **Tipo de Licitação:** Menor Preço.
- **Data de abertura dos Envelopes: 22/05/2014**
- **Horário limite para Protocolo dos Envelopes:** 09h00min
- **Horário da sessão:** 09h00min
- **Local:** Sala de Reuniões no Paço Municipal

O Edital estará disponível no site www.maripa.pr.gov.br, LINK LICITAÇÕES, ou poderá ser obtido junto ao Departamento de Compras deste Município, situada a Rua Luiz de Camões, 437 – Maripá – PR, no horário de expediente, de segunda a sexta-feira, e mediante solicitação para o e-mail compras@maripa.pr.gov.br

Maripá PR, em 09 de maio de 2014.

Anita Rüdiger Jordan
Pregoeira
Port. 003/2014

CI-1132021-E14

MUNICÍPIO DE MARIPÁ

ESTADO DO PARANÁ

Rua Luiz de Camões, 437 - CEP 85955-000 - Fone/Fax: (44) 3687-1262
e-mail: governo@maripa.pr.gov.br / site: www.maripa.pr.gov.br
CNPJ 95.583.571/0001-02

Maripá CIDADE DAS ORQUÍDEAS

AVISO DE LICITAÇÃO

PREGÃO PRESENCIAL N. º 041/2014

O MUNICÍPIO DE MARIPÁ, Estado do Paraná, Comunica aos interessados que fará realizar licitação na modalidade acima, visando à **Contratação de Empresa para locação de quatro contêiners sanitários, para a 16ª Festa das Orquídeas e do Peixe do Município de Maripá PR,** conforme descrito e especificado no Edital.

- **Tipo de Licitação:** Menor Preço.
- **Data de abertura dos Envelopes: 22/05/2014**
- **Horário limite para Protocolo dos Envelopes:** 14h00min
- **Horário da sessão:** 14h00min
- **Local:** Sala de Reuniões no Paço Municipal

O Edital estará disponível no site www.maripa.pr.gov.br, LINK LICITAÇÕES, ou poderá ser obtido junto ao Departamento de Compras deste Município, situada a Rua Luiz de Camões, 437 – Maripá – PR, no horário de expediente, de segunda a sexta-feira, e mediante solicitação para o e-mail compras@maripa.pr.gov.br

Maripá PR, em 09 de maio de 2014

Anita Rüdiger Jordan
Pregoeira
Port. 003/2014

CI-1132022-E14

MUNICÍPIO DE MARIPÁ

ESTADO DO PARANÁ

Rua Luiz de Camões, 437 - CEP 85955-000 - Fone/Fax: (44) 3687-1262
e-mail: governo@maripa.pr.gov.br / site: www.maripa.pr.gov.br
CNPJ 95.583.571/0001-02

Maripá CIDADE DAS ORQUÍDEAS

ADJUDICAÇÃO E HOMOLOGAÇÃO

PROCESSO LICITATÓRIO N.º 063/2014
TOMADA DE PREÇOS N.º 007/2014

OBJETO: Contratação de Empresa especializada para Recapeamento Asfáltica sobre Pedra Irregular de 1,07 km em parte da MR – 100, acesso Maripá à PR 182, na sede do Município de Maripá – PR.

No uso das atribuições legais a mim conferidas, descartado o prazo recursal, torno público a adjudicação do objeto ao licitante vencedor abaixo e a homologação do procedimento licitatório em epígrafe, e de acordo com o resultado exarado pela Comissão de Licitação.

VENCEDOR:

- ***MINERPAL COMÉRCIO DE MATERIAIS PARA CONSTRUÇÃO LTDA*** *com Valor Global de* ***R$ 93.340,82 (Noventa e três mil trezentos e quarenta reais e oitenta e dois centavos)***

DOTAÇÃO ORÇAMENTÁRIA:

02 – Executivo Municipal
008 – Secretaria de Viação, Obras e Serviços Públicos
26.782.00171.045 – Obras de Pavimentação de Estradas Rurais
4.4.90.51.02.02 – Ruas, Logradouros e Estradas Rurais
Fonte de Recursos: 000 – Superávit

Intima-se a Empresa Vencedora a assinar o Contrato de Empreitada, dentro do prazo máximo de 5 (*cinco*) dias úteis, a partir deste, conforme item 17.3 do Edital.

Maripá PR, 09 de maio de 2014.

Anderson Bento Maria
PREFEITO MUNICIPAL

CI-1132025-E14

PODER JUDICIÁRIO
Juízo de Direito da 3ª Vara Cível da Comarca de Cascavel-PARANÁ
Av. Tancredo Neves n. 2320 - Ed. do Fórum
Fone/Fax (0xx45) 226-0270
LUIZ FERNANDO CARVALHO
ESCRIVÃO

JUIZO DE DIREITO DA TERCEIRA VARA CÍVEL DA COMARCA DE CASCAVEL/ PARANÁ - EDITAL DE CITAÇÃO DO(s) REQUERIDO(s) SOLON ALVES DA SILVA, com prazo de 30 (trinta) DIAS.-

O DOUTOR FABRICIO PRIOTTO MUSSI, JUIZ DE DIREITO DA TERCEIRA VARA CÍVEL, DA COMARCA DE CASCAVEL, ESTADO DO PARANÁ, etc

F A Z S A B E R a todos quantos o presente edital, virem ou dele conhecimento tiverem, principalmente ao(s) requerido(s) SOLON ALVES DA SILVA, que por este Juízo e cartório se processam aos termos dos autos de RESCISAO DE CONTRATO, sob nº 1428/2010 número unificado 0019121-81.2010.8.16.0021 em que JOSE FRANCISCO GREGORIO move contra SOLON ALVES DA SILVA. É o presente edital para CITAÇÃO do(s) requerido(s) SOLON ALVES DA SILVA, do inteiro teor da presente ação, que a seguir vai transcrito: *"EXCELENTÍSSIMO (A) SENHOR (A) DOUTOR (A) JUIZ (A) DE DIREITO DA 3ª VARA CÍVEL DA COMARCA DE CASCAVEL - ESTADO DO PARANÁ.* ***JOSÉ FRANCISCO GREGORIO***, brasileiro, solteiro, agricultor, portador da cédula de identidade RG n.º 14682223/SSP/SP e do CPF n.º 529.558.939-00, residente e domiciliado na Rua Salgado Filho, n.º 2009, apto. 304, Centro na cidade de Cascavel - PR, neste ato representado por seu advogado infra-assinado, com escritório profissional na Cidade de Cascavel, Estado do Paraná, na Av. Toledo, n.º 240, Centro, onde recebem notificações e intimações, vem, respeitosamente, a presença de Vossa Excelência, propor **AÇÃO DE RESCISÃO DE CONTRATO, COM PEDIDO DE INDENIZAÇÃO POR PERDAS E DANOS C/C PEDIDO DE ANTECIPAÇAO DE TUTELA** Contra ***SOLON ALVES DA SILVA*** brasileiro, portador do RG n.º 4103003 e do CPF n.º 769.179.324-34, atualmente em lugar incerto e não sabido, o que faz pelos fatos e fundamentos a seguir expostos: I – DOS FATOS 1. No mês de Maio do ano de 2009, o autor vendeu ao réu um SEMI-REBOQUE BOIADEIRO, TIPO GAIOLA, CARROCERIA ABERTA, MARCA/MODELO REB/BOIADEIRO SRB, de placas ATT-2328, da cor verde, chassi n.º 9A911SRB38SCJ5365, código RENAVAN n.º 97.205837-0, ANO E FABRICAÇÃO 2008. 2. O referido semi-reboque fora adquirido pelo Autor mediante CONTRATO DE ARRENDAMENTO MERCANTIL n.º 001091763, realizado junto ao BRADESCO LEASING SA – ARRENDAMENTO MERCANTIL, na data de 17/06/2008, onde o Autor deu um valor de entrada, e parcelou o saldo devedor em 60 parcelas de R$ 1.417,50 (um mil quatrocentos e dezessete reais e cinquenta centavos). 3. O Autor resolveu vender o semi-reboque acima ao Requerido, sendo que este realizou o pagamento R$ 17.000,00 (dezesete mil reais) de entrada, e assumiu o restante das parcelas do arrendamento mercantil firmado pelo Autor, sendo que tal fato é de conhecimento do Banco Bradesco, o contrato fora celebrado na cidade de Cascavel (PR), muito embora não tenha sido realizado contrato escrito entre as partes. 4. Ocorre, Excelência, que o Réu, muito embora tenha pago o valor da entrada avençada entre as partes, recebeu a posse do semi-reboque, porém, não vem adimplindo com as parcelas do arrendamento que recai sobre o mesmo, sendo que os pagamentos estão sendo feitos às custas do Autor, a fim de que o seu nome não seja negativado em órgãos de proteção ao crédito, além do que, as parcelas continuam a ser debitadas diretamente em sua contra corrente, conforme documentos em anexo. 5. A propriedade do semi-reboque ainda pertence ao Bradesco Leasing SA Arrendamento Mercantil, porém, o veículo encontra-se arrendado em nome do Autor, haja vista que até a presente data o Réu não se prontificou a regularizar a situação perante a instituição financeira. 6. Assim sendo, ante a falta de pagamento das parcelas do arrendamento firmado, o Réu deu azo a própria rescisão do contrato firmado para com o Autor. 7. Ademais, Excelência, os documentos de licenciamento do semi-reboque objeto da presente, ainda estão sendo encaminhados ao Autor, até porque é este quem vem efetuando o pagamento dos valores de IPVA, Licenciamento e Seguro Obrigatório do mesmo. 8. Sendo o Requerido, devidamente notificado, conforme demonstram os documentos em anexo, permaneceu inerte, não devolvendo o bem, nem, muito menos procurando o Requerente para realizar o pagamento dos valores por ele assumidos, não restando, portanto, outra alternativa ao Requerente, senão a de procurar a jurisdição estatal para resolver o conflito de interesses criado unicamente pelo Requerido.DO DIREITO 9. Aduz o artigo 1.228 do Código Civil, que o proprietário tem a faculdade de usar, gozar e dispor da coisa, e o direito de reavê-la do poder de quem quer que injustamente a possua ou detenha. 10. No contrato de compra e venda realizado pelas partes, o Requerido, comprometeu-se a realizara transferência do arrendamento mercantil para a sua responsabilidade, regularizando toda a situação perante o banco arrendador. 11. No entanto, até a presente data não cumpriu com a sua obrigação, fazendo com que o Requerente continuasse a realizar o pagamento das parcelas do "leasing" realizado. 12. O Requerente vem pagando, rigorosamente em dia as parcelas do arrendamento realizado, não havendo nenhuma parcela em atraso, conforme se verifica pela planilha em anexo, ou seja, já efetuou o pagamento de 12 (doze) parcelas no valor de R$ 1.417,50 (um mil quatrocentos e dezessete reais e cinqüenta centavos), que eram de responsabilidade do Requerido, o que totaliza a quantia de R$ 17.010,00 (dezessete mil e dez reais). 13. Veja, Excelência, que o Requerente está sendo demasiadamente onerado, haja vista que vem pagando o valor do arrendamento firmado, sem mais estar na posse do veículo, ou seja, seus prejuízos são muito grandes. 14. De outro lado, não pode parar de pagar os valores, pelo fato de que não pode e não quer que o seu nome seja encaminhado aos serviços de proteção ao crédito. 15. Verifica-se, portanto, a verdadeira má-fé do Requerido, que ao não realizar a transferência do arrendamento para o seu nome junto à instituição financeira, descumpriu o contrato firmado, fazendo com que o mesmo venha a ser rescindido. 17. Verifica-se, Excelência que o Requerido pratica verdadeiro esbulho em face do Requerente, uma vez que está se utilizando do bem, sem realizar a contraprestação estabelecida entre as partes, ou seja, utiliza-se da carreta, sem realizar o devido pagamento, às custas do Requerente. 18. É bom salientar que a referida carreta somente continua podendo ser utilizada pelo Requerido, porque o Requerente continua a realizar o pagamento do "leasing" realizado. 19. Necessário, portanto, que se realize a rescisão do contrato firmado entre as partes. 20. Ademais, Excelência, faz-se necessária a devida indenização pelas perdas e danos que vêm sendo sofridos pelo Requerente. 21. Com a atitude realizada pelo Requerido, o Requerente ficou sem a carreta e continua realizado o pagamento das parcelas do arrendamento. Outrossim, poderia ele, o Requerente, estar utilizado a carreta para a realização de fretes, cujo preço médio em nossa região é de R$ 1,50 (um real e cinqüenta centavos) por quilômetro rodado. 22. Caso estivesse o Requerente trabalhando com a sua carreta, conseguiria efetuar o pagamento das parcelas do arrendamento, e ainda lhe sobraria algum lucro desta atividade, fato este que está sendo impossibilitado pela conduta do Requerido. 23. Ademais, é bom frisar que o Requerido, há muito tempo, deixou de atender os telefonemas do Requerente, sendo que mudou-se de endereço, fazendo com que pudesse ser localizado, somente no mês de Junho de 2010. 24. Assim sendo, deve o Requerido ser condenado ao pagamento das perdas e danos sofridos pelo Requerente, na quantia do valor total das parcelas já pagas (atualmente 12), mais aquelas que forem se vencendo durante o trâmite do processo. Além disso, deve ser acrescido à este o valor, a quantia que este juízo entenda justa pelo aluguel da carreta, haja vista que a mesma está sendo utilizada pelo Requerido. DO REQUERIMENTO Diante de todo o exposto, requer seja julgada totalmente procedente a presente ação, em todos os seus pedidos, como de direito e para a garantia da realização da mais lídima e insofismável justiça. Requer ainda: 1. Seja citado o Réu, via correio (AR), para que, querendo, apresente contestação à presente ação no prazo legal, sob pena de lhes serem aplicados o ônus da revelia e confissão. 2. Seja concedida medida liminar ou antecipação de tutela, *inaudita altera pars*, no sentido de determinar a busca apreensão da Carreta, Semi-Reboque, modelo Reb/Boiadeiro SRB, de cor verde, placas ATT-2323, ano de fabricação e modelo 2008, chassi n.º 9A911SRB38SCJ5365, mediante a expedição de carta precatória itinerante, a fim de que a medida seja realizada no local onde se encontra o bem. 3. Seja declarada a rescisão do contrato verbal firmado entre as partes, com a conseqüente condenação do Requerido ao pagamento das perdas e danos sofridos pelo Requerente e a reintegração da posse direta sobre o referido bem ao Requerido.4. A Condenação do Réu ao pagamento das custas processuais e honorários advocatícios, na base de 20% (vinte por cento) sobre o valor da causa. 5. Protesta provar os fatos alegados por todos os meios de prova admitidas em direito, especialmente o depoimento pessoal da ré, oitiva de testemunhas, bem como a juntada de todos os documentos que se fizerem necessários até a fase processual oportuna. Dá-se a causa o valor de R$ 90.000,00 (noventa mil reais). Nestes termos, Pede deferimento. Cascavel, 12 de julho de 2010.*Eduardo Biavatti Lazarini OAB/PR n.º 31.345."*. Ciente de que querendo, poderá contestar a presente ação, no prazo legal de quinze (15) dias, sob penas do artigo 285 e 319 do C.P.C. "...não sendo contestada a presente ação, se presumirão aceitos como verdadeiros os fatos alegados na inicial. Mandou expedir o presente edital que será afixado no local de costume e publicado na forma da Lei. DADO E PASSADO em Cartório nesta cidade e Comarca de Cascavel, Estado do Paraná, 07/02/2014. EU/LUCIANA TEIXEIRA FIDELIS, FUNC. JURAMENTADA, que digitei e subscrevi.

LUCIANA TEIXEIRA FIDELIS
FUNC. JURAMENTADA
SUBSCRIÇÃO AUTORIZADA PELA
PORTARIA Nº 01/2003
(art. 225, VII, CPC)

CI1131846-E14

PODER JUDICIÁRIO DO ESTADO DO PARANÁ
COMARCA DE CASCAVEL
3ª VARA CÍVEL DE CASCAVEL - PROJUDI
Avenida Tancredo Neves, 2320 - Cascavel/PR - CEP: 85.805-000 - Fone: (45) 3321-1200

JUIZO DE DIREITO DA TERCEIRA VARA CÍVEL DA COMARCA DE CASCAVEL/PARANÁ - EDITAL DE CITAÇÃO DOS REUS EMERSON PEQUIM, DEPOSITO DE MATERIAIS DE CONSTRUÇÃO PEQUIM LTDA-ME, na pessoa de seu representante legal, EDILSON PEQUIM, FLAVIA MARA DELAZERI PEQUIM e ELENICE APARECIDA PEQUIM, com prazo de 30 (trinta) DIAS.-

O DOUTOR FABRICIO PRIOTTO MUSSI, JUIZ DE DIREITO DA TERCEIRA VARA CÍVEL, DA COMARCA DE CASCAVEL, ESTADO DO PARANÁ, etc

FAZ SABER a todos quantos o presente edital, virem ou dele conhecimento tiverem, principalmente ao(s) réu(s) acima nominado, que por este Juízo e Cartório se processam aos termos dos autos de PROCEDIMENTO ORDINARIO – COMPRA E VENDA sob n.º 027438-63.2013.8.16.0021 em que ORLANDO LUZETTI NETO move contra EMERSON PEQUIM, DEPOSITO DE MATERIAIS DE CONSTRUÇÃO PEQUIM LTDA-ME, EDILSON PEQUIM, FLAVIA MARA DELAZERI PEQUIM e ELENICE APARECIDA PEQUIM. É o presente edital para CITAÇÃO do(s) réu(s) EMERSON PEQUIM, DEPOSITO DE MATERIAIS DE CONSTRUÇÃO PEQUIM LTDA-ME, na pessoa de seu representante legal, EDILSON PEQUIM, FLAVIA MARA DELAZERI PEQUIM e ELENICE APARECIDA PEQUIM, do inteiro teor do resumo da inicial da presente ação, que a seguir vai transcrito: "EXCELENTÍSSIMO SENHOR DOUTOR JUIZ DE DIREITO DA 3ª VARA CIVEL DA COMARCA DE CASCAVEL – ESTADO DO PARANÁ. Autos nº 0027438-63.201368.16.0021. Requerente: Orlando Luzetti Neto; Requeridos: Deposito De Materiais De Construção Pequim Ltda-Me, Emerson Pequim, Elenice Aparecida Pequim, Flavia Mara Delazeri Pequim, Edilson Pequim. Finalidade: Citação das partes requeridas atualmente em lugar incerto e não sabido, dos termos da presente ação que lhe é proposta, consoante consta da petição inicial a seguir resumida, para apresentar resposta, querendo, sob pena de serem considerados como verdadeiros os fatos narrados pelo Autor na peça vestibular. Trata-se de AÇÃO ORDINÁRIA DE RESCISÃO CONTRATUAL C/C PEDIDO LIMINAR DE REINTEGRAÇÃO DE POSSE E PERDAS E DANOS. Em 07 de março de 2013, o Requerente firmou Contrato de Compromisso de Compra e Venda do imóvel com os Requeridos, de 01 apartamento residencial nº 21, localizado no Edifício Residencial Nitzko, situado na Rua Padre Carlos Nitzko, 291, no segundo andar, na parte da frente do edifício, com a área total de 77,4550m2, no valor de R$-180.000,00 (cento e oitenta mil reais) a serem pagos pela entrega de materiais de construção no endereço do Requerente, em parcelas mensais de R$-18.000,00 (dezoito mil reais). Os Requeridos somente pagaram em torno de R$-10.000,00 (dez mil reais), em materiais de construção, o Autor tentou por diversas vezes entrar em contato com a Ré, porém todas as tentativas foram infrutíferas, e atualmente estes se encontram em lugar incerto e não sabido. Estando os Réus em lugar incerto,, tendo em vista o manifesto desejo do Autor de rescindir o contrato e, mais, estando inadimplente a Ré, o imóvel deve ser devolvido imediatamente a seu legítimo proprietário. Diante do exposto, Requerer que seja determinada a CITAÇÃO POR EDITAL dos Réus, nos termos do artigo 231, inciso II, do Código de Processo Civil, uma vez que estes se encontram em lugar incerto e não sabido, conforme certidão de sequência 34/36/38/40/42 do Sr. Oficial de Justiça. Assim sendo, conforme estabelece o artigo 232 deste mesmo diploma, requer a Vossa Excelência que o edital de citação seja publicado no prazo de 15 (quinze) dias, sendo uma vez no órgão oficial e pelo menos duas vezes em jornal local. Nestes termos, Pede deferimento. Toledo- Paraná, 21 de março de 2014. Roseli Luzetti Mereles Colmán. Advogada OAB-13.422-PR. (assinatura digital). Ciente de que querendo, poderá contestar a presente ação, no prazo legal de 15 (quinze) dias, sob penas do artigo 285 e 319 do C.P.C. "...não sendo contestada a presente ação, se presumirão aceitos como verdadeiros os fatos alegados na inicial. Mandou expedir o presente edital que será afixado no local de costume e publicado na forma da Lei. . DADO E PASSADO em Cartório nesta cidade e Comarca de Cascavel, Estado do Paraná,. (a)LUCIANA TEIXEIRA FIDELIS, Funcionária Juramentada, que digitei e subscrevi.

OBSERVAÇÃO*: Este processo tramita através do sistema computacional PROJUDI, cujo endereço no web é* ***https://portal.tjpr.jus.br/projudi/****. O acesso ao sistema pelos advogados depende de prévio cadastramento, o qual é obrigatório, devendo comparecer à Sede da Unidade Jurisdicional que já utilize o sistema eletrônico (OAB).*

Cascavel, 5 de maio de 2014.

Luciana Teixeira Fidelis
Analista Judiciário

CI1131857-E14

ASSOCIAÇÃO ATLÉTICA COMERCIAL

EDITAL DE NOTIFICAÇÃO

Por este instrumento particular denominado **"Edital de Notificação"**, fica aberto aos títulos abaixo relacionados, o prazo de 24 (vinte e quatro) horas, a fluir da data desta publicação para comparecerem à Secretaria da Associação Atlética Comercial, localizada na Rua Recife, 2563, nesta cidade de Cascavel, Estado do Paraná, a fim de tratarem de assuntos de seu interesse pessoal, na forma e fins do Art. 40 do Estatuto Social.

4463	4678	5232	5544	5779	6616
7754	9364	10252	11297	11878	12003
12053	12714	12787	13578	13585	13592
13645	13795	13856	13863	13922	14040
14112	14116	14144	14156	14351	14536
14674					

Cascavel, 08 de Maio de 2014

Joelson Cutani
Diretor Secretário

Pedro José Engroff Patzhold
Diretor Financeiro

Carlos U. Dorneles Machado
Presidente

SEDE URBANA: Rua Recife, 2563 - Fone (45) 3038-7113
e-mail: clube@clubecomercial.net.br - www.clubecomercial.net.br
CEP: 85807-060 – Cascavel - PR.
"O CLUBE DA FAMÍLIA".

CI1131949-E14

MUNICÍPIO DE CAPITÃO LEÔNIDAS MARQUES - PR

AVISO DE LICITAÇÃO
PREGÃO PRESENCIAL Nº 076/2014

PREÂMBULO: O MUNICÍPIO DE CAPITÃO LEÔNIDAS MARQUES, Estado do Paraná, com sede Administrativa na Av. Tancredo Neves, 502, por intermédio do ***PREGOEIRO*** designado pelo Decreto n. º 001/2014 de 02.01.2014 , torna público, que realizará no dia 28 de maio de 2014 as 10:30 horas, na Sala de Reuniões do Paço Municipal Arnaldo F. Busato, no endereço acima mencionado, licitação na **MODALIDADE DE PREGÃO PRESENCIAL**, tipo **MENOR PREÇO POR ITEM.**

OBJETO: A presente licitação tem por objeto a aquisição de Sêmen Bovino das Raças Holandesa, Jersey, Pardo Suíço, Gir Leiteiro e de material de consumo e acessórios, em atendimento ao Programa de Melhoria Genética desenvolvido pela Secretaria Municipal de Agricultura.

RECEBIMENTO DOS ENVELOPES DE PROPOSTA E DOCUMENTAÇÃO:
Até as 10:15 horas do dia 28 de maio de 2014, no Serviço de Protocolo (Departamento de Tributação) desta Prefeitura Municipal.

VALOR: O valor estimado da aquisição importa em um total de até R$ 114.670,00 (cento e quatorze mil seiscentos e setenta reais).

DISPOSIÇÃO DO EDITAL: Cópias do edital e anexos serão fornecidos aos interessados, após o recolhimento de R$ 30,00 (trinta reais), através de DAM (Doc. de Arrecadação Municipal), a partir da publicação deste termo, em horário de expediente, no Setor de Licitações desta Prefeitura Municipal, onde poderão ser obtidos esclarecimentos referentes ao presente certame.

Capitão Leônidas Marques, Estado do Paraná, em 09 de maio de 2014.
Valdoir Rodrigues dos Santos
Pregoeiro

CI1131964-E14

DECRETO Nº 063/2014
DATA: 09.05.2014
SÚMULA: Abre Crédito Suplementar no Orçamento de 2014, e dá outras providências.

O Prefeito Municipal de Capitão Leônidas Marques, Estado do Paraná, no uso de suas atribuições legais e de acordo com a Lei Municipal nº 1980/2013.

DECRETA

Art. 1º - Fica aberto Crédito Suplementar no Orçamento do Exercício de 2014, no valor de R$ 25.000,00(vinte e cinco mil reais), com a seguinte especificação:

04 – Secretaria de Planejamento e Desenvolvimento Urbano
04.003 – Departamento de Indústria e Comércio
Fonte: Livre
23.691.0008.2.033 – Atividades de Apoio ao Empreendedor e Pequena Empresa.
3.3.90.30.00.00 – Material de Consumo.....R$ 25.000,00

Art. 2º - Para cobertura do que trata o Artigo anterior, fica indicada como recurso a anulação total e/ou parcial nos termos do artigo 43, Inciso I da Lei Federal 4.320 as alterações, das seguintes Dotações Orçamentárias

04 – Secretaria de Planejamento e Desenvolvimento Urbano
04.05 – Departamento de Turismo
Fonte: Livre
23.695.0011.2.040 – Atividades de manutenção do Programa Turismo Rural
3.3.90.39.00.00 – Outros Serviços de Terceiros – Pessoa Jurídica.....R$ 7.000,00
4.4.90.52.00.00 – Equipamentos e Material Permanente.....R$ 18.000,00

Art. 3º - Este Decreto entrará em vigor na data de sua Publicação.

Capitão Leônidas Marques - Paraná, 09 de Maio de 2014.

CI1131965E14

Ivar Barea
Prefeito Municipal

PORTARIA N.º 175/2014
DATA: 08/05/2014

IVAR BAREA, Prefeito Municipal de Capitão Leônidas Marques, Estado do Paraná, no uso de suas atribuições legais e atendendo o disposto na Lei Municipal n.º 1.175/2007, de 10 de abril de 2007, com modificações trazidas pela Lei 1. 795/2012 e portaria nº nº 481 de 11/10/2013 do FNDE.

RESOLVE

Art. 1º - Alterar portaria nº 104/2014, de 25/03/2014, excluindo três classes de representação e substituindo membro representante do Conselho Municipal de acompanhamento e Controle Social do fundo de Manutenção e Desenvolvimento da Educação Básica e de valorização dos profissionais de Educação - FUNDEB de Capitão Leônidas Marques - PR, Gestão 2013 a 2015, nos termos abaixo:

Altera-se o membro representante dos pais de Alunos da educação Básica:
De: Titular - Ana Paula Antunes
Para: Adriana de Oliveira

Exclui-se três classes de representação, sendo elas:
Representantes do Quadro geral de Servidores Públicos Municipais;
Representantes do poder Legislativo;
Representantes da Sociedade Civil.

Art. 2º - Esta Portaria entrará em vigor na data de sua publicação, revogando as disposições em contrário.

Capitão Leônidas marques/PR, 08 de maio de 2014

CI1131966-E14

IVAR BAREA
Prefeito Municipal

CÂMARA MUNICIPAL DE MEDIANEIRA
Estado Do Paraná

ATO DA PRESIDÊNCIA N.º 15, de 05 de maio de 2014.

Autoriza viagem e pagamento de diárias.

O PRESIDENTE DA CÂMARA MUNICIPAL DE MEDIANEIRA, Estado do Paraná, no uso das atribuições que legalmente lhes são conferidas,

R E S O L V E:

Art. 1º Autorizar os Vereadores Jean Rogers Bogoni CPF 804.420.729-53, José Valdir Linhar CPF 829.278.809-30, Nelson de Oliveira CPF 343.248.872-68 e Vitalino José Saratti CPF 488.198.759-34, para viagem oficial a cidade de Maringá-Pr, nos dias 07 a 09 de maio de 2014, com finalidade de participar do curso "Procedimentos Adequados na Elaboração, Alteração e Aprovação das Peças Orçamentárias-PPA-LDO-LOA e Regras Sobre as Remunerações nos Municípios", promovido pela NS Treinamentos e Capacitação em Gestão Pública nos dias 08 e 09 de maio de 2014.

Art. 2º Fica autorizado o pagamento de 2,2 (dois vírgula dois) de diárias na forma que preceitua a Lei Municipal n.021/2009, perfazendo um total de R$ 1.366,86 (um mil trezentos e sessenta e seis reais e oitenta e seis centavos) para os vereadores mencionados no artigo anterior, com fins de ressarcimento de despesas com alimentação e hospedagem.

Art. 3º As despesas decorrentes da execução deste Ato da Presidência correrão por conta de dotação própria do orçamento vigente.

Art. 4º Este Ato da Presidência entra em vigor nesta data, revogadas as disposições em contrário.

Sala da Presidência da Câmara Municipal de Medianeira, 05 de maio de 2014.

Jean Rogers Bogoni
Presidente

CI1131967-E14

MUNICÍPIO DE
PATO BRANCO
ESTADO DO PARANÁ — GABINETE DO PREFEITO

MUNICÍPIO DE PATO BRANCO
AVISO DE LICITAÇÃO
EDITAL DE TOMADA DE PREÇOS Nº 10/2014

O Município de Pato Branco, através da Presidente da Comissão Permanente de Licitação, torna público aos interessados, devidamente inscritos no seu Cadastro de Fornecedores até três (03) dias anteriores à data adiante fixada, ou que atenderem todas as condições para cadastramento nos termos do artigo 22 § 2º da Lei 8.666/93, que até às ***09h (nove horas)***, do dia ***30 de maio de 2014***, estará recebendo os envelopes de documentos de habilitação e proposta de preços, referente ao Edital de Tomada de Preços nº 10/2014, que tem por objeto a contratação de empresa, sob regime de empreitada global, para construção da Unidade de Saúde do Bairro Novo Horizonte, com área total de 659,20 m², localizada na Rua dos Cravos, Bairro Novo Horizonte, em Pato Branco- PR, Coordenadas: S: 26° 15' 08.61" O: 52° 40' 17.78", em atendimento ao Termo de Adesão nº 005/2013, firmado entre o Município de Pato Branco e a Secretaria de Estado da Saúde, com o valor máximo global de ***R$ 906.400,54 (novecentos e seis mil quatrocentos reais e cinqüenta e quatro centavos),*** sendo a licitação do tipo ***"menor preço global".***

Data e Horário da sessão pública: 30 de maio de 2014, às 09h15min (nove horas e quinze minutos) na sala de abertura de licitações, da Prefeitura Municipal de Pato Branco.

O inteiro teor do ato convocatório e seus anexos estarão à disposição dos interessados, a partir desta data, junto a Divisão de Licitações, na Prefeitura Municipal de Pato Branco, no horário de expediente, na Rua Caramuru, nº 271, Centro, em Pato Branco - PR, demais informações, fones: (46) 3220-1511/1534, e-mails: licita@patobranco.pr.gov.br, licitacao@patobranco.pr.gov.br, loreci@patobranco.pr.gov.br, gizeli@patobranco.pr.gov.br.

Pato Branco, 08 de maio de 2014.

Loreci Dolores Bim
Presidente Comissão Permanente de Licitação

CI1131968-E14

MUNICÍPIO DE
MATELÂNDIA

AVISO DE LICITAÇÃO / PREGÃO PRESENCIAL 33/2014

O Município de Matelândia, Estado do Paraná, torna público que estará realizando certame licitatório **Nº 63/2014**, na modalidade **PREGÃO PRESENCIAL Nº 33/2014**, que tem por objeto a **CONTRATAÇÃO DE EMPRESA PARA CONSERTO DE VEÍCULO FIAF PALIO FASE II, QUATRO PORTAS, ECONOMY CELEBRATION, 1.0 MPI, FIRE ECONOMY FLEX, ANO/MODELO 2013, CONFORME ANEXOS.** O edital, para conhecimento geral, encontra-se disponível no Portal da Transparência do Governo de Matelândia, www.matelandia.pr.gov.br. Os envelopes deverão ser protocolados **até o dia 22 de Maio de 2014, às 14 horas.** A abertura e o julgamento serão no mesmo dia, **às 14 horas e trinta minutos**, na sala de reuniões do Departamento de Licitações e Contratos. Maiores informações poderão ser obtidas pelos telefones (45) 3262-8376 ou (45) 3262-8382. Matelândia, 9 de Maio de 2014.

RINEU MENONCIN
Prefeito de Matelândia-Pr

CI1131972-E14

AVISO DE LICITAÇÃO/PREGÃO PRESENCIAL

PRORROGAÇÃO DE DATA DE ABERTURA

O Município de Matelândia, Estado do Paraná, torna público que o certame licitatório **Nº 56/2014,** na modalidade **PREGÃO PRESENCIAL RP Nº 28/2014**, que tem por objeto o REGISTRO DE PREÇOS PARA FUTURAS AQUISIÇÕES DE EQUIPAMENTOS DE INFORMÁTICA E PERIFÉRICOS, PARA ATENDIMENTO DE VÁRIAS SECRETARIAS DO MUNICÍPIO, CONFORME ANEXO**,** com a abertura da Sessão anteriormente marcada para o dia **14 de Maio de 2014 às 9:00 horas, fica prorrogado para o dia 27 de Maio de 2014, devendo** ser protocolizadas **até às 9:00 horas.** A abertura e o julgamento serão no mesmo dia às **9:30 horas**, na sala de reuniões do Departamento de Licitações e Contratos. O edital para conhecimento geral se encontra disponível no Portal da Transparência, no site do Governo de Matelândia, www.matelandia.pr.gov.br. Maiores informações poderão ser obtidas pelos telefones (45) 3262 8382 - (45) 3262 8376. Matelândia 09 de Maio de 2014.

Rineu Menoncin
Prefeito de Matelândia

CI1131973-E14

PREFEITURA MUNICIPAL DE CORBELIA
Estado do Paraná CNPJ 76.208.826/0001-02
Exercício: 2014

** Elotech **
08/05/2014
Pág. 1/2

Decreto nº 32/2014 de 08/04/2014

Ementa: Abre Crédito Adicional Suplementare da outras providências.

O Prefeito do Município de CORBELIA, Estado do Paraná, no uso de suas atribuições legais e das que lhe foram conferidas pela Lei Orçamentária nº 829/2013 de 26/12/2013.

Decreta:

Artigo 1º - Fica aberto no corrente Exercício o Crédito Adicional Suplementar, no Orçamento Geral do Município, no valor de **R$ 300.000,00 (trezentos mil reais)**, destinado ao reforço das seguintes Dotações Orçamentárias.

Suplementação

03.000.00.000.0000.0.000.		SECRETARIA DA FAZENDA E COORDENAÇÃO GERAL	
03.001.00.000.0000.0.000.		GABINETE DO SECRETÁRIO DA FAZENDA E COORDENAÇÃO GERAL	
03.001.04.122.0040.2.130.		MANUTENÇÃO GABINETE DO SECRETÁRIO DA FAZENDA	
34 - 3.3.90.14.00.00	01000	DIÁRIAS - PESSOAL CIVIL	2.000,00
03.003.00.000.0000.0.000.		DEPARTAMENTO DE ADMINISTRAÇÃO	
03.003.04.122.0040.2.140.		MANUTENÇÃO DEPARTAMENTO DE ADMINISTRAÇÃO	
47 - 3.3.90.39.00.00	01000	OUTROS SERVIÇOS DE TERCEIROS - PESSOA JURÍDICA	70.000,00
05.000.00.000.0000.0.000.		SECRETARIA DE VIAÇÃO, URBANISMO E OBRAS PÚBLICAS	
05.002.00.000.0000.0.000.		DEPARTAMENTO RODOVIÁRIO MUNICIPAL	
05.002.26.782.0330.2.205.		MANUTENÇÃO DEPARTAMENTO RODOVIÁRIO MUNICIPAL	
412 - 4.4.90.52.00.00	01000	EQUIPAMENTOS E MATERIAL PERMANENTE	20.000,00
05.003.00.000.0000.0.000.		DEPARTAMENTO DE INFRA-ESTRUTURA, OBRAS E SERVIÇOS URBANOS	
05.003.15.451.0310.2.210.		MANUTENÇÃO DEPARTAMENTO DE INFRA-ESTRUTURA, OBRAS E SERVIÇOS	
414 - 4.4.90.52.00.00	01000	EQUIPAMENTOS E MATERIAL PERMANENTE	10.000,00
06.000.00.000.0000.0.000.		SECRETARIA MUNICIPAL DE EDUCAÇÃO E CULTURA	
06.001.00.000.0000.0.000.		GABINETE DO SECRETÁRIO DE EDUCAÇÃO E CULTURA	
06.001.12.361.0220.2.220.		MANUTENÇÃO GABINETE DO SECRETÁRIO DE EDUCAÇÃO	
159 - 3.1.90.11.00.00	01103	VENCIMENTOS E VANTAGENS FIXAS - PESSOAL CIVIL	30.000,00
163 - 3.3.50.43.00.00	01104	SUBVENÇÕES SOCIAIS	30.000,00
06.004.00.000.0000.0.000.		DEPARTAMENTO DE ENSINO PRÉ-ESCOLAR	
06.004.12.365.0200.1.180.		CONSTRUÇÃO, AMPLIAÇÃO E REFORMA DE CRECHES E ESTABELECIMENTOS DE ENSINO	
394 - 4.4.90.51.00.00	01107	OBRAS E INSTALAÇÕES	18.000,00
07.000.00.000.0000.0.000.		SECRETARIA DE SAÚDE	
07.002.00.000.0000.0.000.		FUNDO MUNICIPAL DE SAÚDE	
07.002.10.301.0170.2.290.		MANUTENÇÃO DEPARTAMENTO DE ATENDIMENTO PRIMÁRIO E SAÚDE COMUNITÁRIA	
273 - 3.1.90.13.00.00	01303	OBRIGAÇÕES PATRONAIS	10.000,00
284 - 3.3.90.39.00.00	01303	OUTROS SERVIÇOS DE TERCEIROS - PESSOA JURÍDICA	100.000,00
07.002.17.512.0160.1.205.		AMPLIAÇÃO DA REDE DE ESGOTO SANITÁRIO	
300 - 4.4.90.51.00.00	01303	OBRAS E INSTALAÇÕES	10.000,00
		Total Suplementação:	**300.000,00**

Artigo 2º - Como recurso para atendimento do crédito aberto pelo artigo anterior, na forma do disposto pelo artigo 43 da lei 4320 de 17 de março de 1964, o Excesso de Arrecadação.

Receita:1.9.9.0.99.99.04.00	Fonte: 1000	300.000,00
	Total da Receita:	**300.000,00**

Artigo 3º - Fica o Poder Executivo Municipal autorizado a atualizar os valores constantes de anexos previstos na LDO - Lei de Diretrizes Orçamentárias e PPA – Plano Plurianual de Investimentos considerando o cumprimento das normas estabelecidas no SIM-AM 2013 (Sistema de Informações Municipais - Acompanhamento Mensal) do Tribunal de Contas do Estado, especificamente com referência ao Módulo Planejamento.

Artigo 4º - Este Decreto entrará em vigor na data de sua publicação, revogadas as disposições em contrário.

Edifício da Prefeitura Municipal de CORBELIA, Estado do Paraná, em 08 de abril de 2014.

Prefeito

CI1131969-E14

Município de Lindoeste
E-mail: pmlindoe@certto.com.br
AV. Marechal Cândido Rondon, s/n – Telefax (45)3237-8000
CEP 85826-000 - LINDOESTE - PARANÁ
CNPJ 80.881.915/0001-92

DECRETO MUNICIPAL Nº 048 /2014

Súmula: Dispõe sobre a adequação da Tabela de Salários Base do Educador Infantil de Lindoeste, de acordo com o Piso Nacional da Educação e dá outras providências.

SILVIO DE SOUZA, Prefeito Municipal de Lindoeste, Estado do Paraná, no uso de suas atribuições legais, e considerando o disposto no artigo 3º da Lei Municipal 713/2013 e em atendimento a Lei Federal nº 11.738/2008 de 16/07/2008

DECRETA

Art. 1º - Fica alterada a Tabela de Salários Base do Educador Infantil, em atendimento ao disposto na Lei Federal nº 11.738/2008 de 16/07/2008 que regulamenta o Piso Salarial Profissional Nacional para os profissionais do Magistério Público da Educação Básica, conforme anexo I.

Art. 2º - Fica alterada a composição da jornada de trabalho, em atendimento ao inciso 4º da Lei Federal nº 11.738/2008 de 16/07/2008, onde se observa o limite máximo de 2/3 (dois terços) da carga horária para o desempenho das atividades de interação com os educandos.

Art. 3º - Este Decreto entrará em vigor na data de sua publicação, revogando-se as disposições em contrario.

GABINETE DO PREFEITO MUNICIPAL DE LINDOESTE PR
AOS 09 DIAS DO MÊS DE MAIO DE 2014.

SILVIO DE SOUZA
Prefeito Municipal

DECRETO MUNICIPAL Nº 048 /2014

ANEXO I

TABELA DE SALARIOS BASE CARGO: EDUCADOR INFANTIL

Nível Permanente

NIVEL	A	B	C	D	E	F	G	H	I	J	K	L	M	N	O
I - MAG.	1.696,72	1.713,68	1.730,81	1.748,11	1.765,59	1.783,24	1.801,07	1.819,27	1.837,27	1.855,64	1.874,19	1.892,93	1.911,85	1.930,96	1.950,26
II - PLENA	2.053,03	2.073,56	2.094,29	.115,23	2.136,38	2.157,74	2.179,31	2.201,10	2.223,11	2.245,34	2.267,79	2.290,46	2.313,36	2.336,49	2.359,85
III - PÓS	2.258,33	2.280,91	2.303,71	2.326,74	2.350,00	2.373,50	2.397,23	2.421,20	2.445,41	2.469,86	2.494,55	2.519,49	2.544,68	2.570,12	2.595,82

GABINETE DO PREFEITO MUNICIPAL DE LINDOESTE PR
AOS 09 DIAS DO MÊS DE MAIO DE 2014.

SILVIO DE SOUZA
Prefeito Municipal

CI-1131982-E14

MUNICÍPIO DE CAPITÃO LEÔNIDAS MARQUES - PR

TERMO ADITIVO Nº. 001/2014.
PREGÃO PRESENCIAL N. º 181/2013
CONTRATO DE FORNECIMENTO N. º 496/2013.

Que entre si celebram. De um lado o ***MUNICÍPIO DE CAPITÃO LEÔNIDAS MARQUES,*** Estado do Paraná, pessoa jurídica de direito público interno, situada na Av. Tancredo Neves, 502, Estado do Paraná, inscrita no CNPJ sob n. º 76.208.834/0001-59, neste ato devidamente representado por seu Prefeito Municipal, Senhor *IVAR BAREA* e de outro lado a empresa ***CAW – MINERAÇÃO E BRITAGEM DE PEDRA LTDA-ME,*** localizada na Av. Pedro V. Parigot de Sousa, s/n, CEP: 85.760-000, Município de Capanema, Estado do Paraná, inscrita no CNPJ sob n. º 02.225.339/0001-11, neste ato representada legalmente por *SILVÉRIO ANTÔNIO DA ROSA* portador do CPF sob n. º 679.927.909-44. Fundamentando-se no artigo 65, da Lei 8.666/93 de 21.06.93, assim como pelas condições do edital em consideração, ajustando o seguinte:

CLÁUSULA PRIMEIRA – DO OBJETIVO:
Constitui objetivo deste Termo Aditivo, o acréscimo de até 25% (vinte e cinco por cento), na quantidade e valor contratado a favor da referida empresa, conforme Termo firmado em 28 de novembro de 2013.

CLÁUSULA SEGUNDA - DO PREÇO:
Modifica-se somente o valor contratado, conforme a quantidade fornecida do objeto, no limite de até vinte e cinco por cento do total R$ 29.538,00 (vinte e nove mil quinhentos e trinta e oito reais), em atendimento Secretaria de Obras e Serviços Urbanos.

CLÁUSULA TERCEIRA – DAS DISPOSIÇÕES GERAIS:
Ratificam-se as demais disposições do Edital e Contrato originários não modificados por este instrumento.
E, por estarem de comum acordo, assinam o presente Aditivo Contratual em duas vias, de igual teor e forma, na presença de duas testemunhas.

Capitão Leônidas Marques, Estado do Paraná, 09 de maio de 2014.

Ivar Barea
Prefeito Municipal

CAW – Mineração e Britagem de Pedra Ltda-ME
Contratada

CI1131970-E14

3º SERVIÇO DE REGISTRO DE IMÓVEIS
Rua Paraná, 2.864. Centro. CEP 85.810-010. Cascavel-PR
Ed. Itapoã, sala 15. Tel/Fax: (45) 3225-5511
e-mail: 3sricascavel@3sricascavel.com.br

EDITAL DE LOTEAMENTO

Antônio Artur de Souza Sampaio, Registrador do 3º Serviço de Registro de Imóveis da Comarca de Cascavel, Estado do Paraná, em cumprimento ao artigo n. 19, da Lei Federal nº 6.766 de 19 de dezembro de 1979.

FAZ SABER a todos os interessados que a **IMOVELPAR EMPREENDIMENTOS IMOBILIÁRIOS LTDA,** pessoa jurídica de direito privado, com sede nesta cidade na Rua Pernambuco, 80, inscrita no CNPJ sob nº. 08.016.811/0001-92, depositou nesta Serventia sob protocolo n. 111.793, os documentos necessários e exigidos pelo art. 18, da Lei Federal nº 6.766/1979, e demais legislações pertinentes, para o registro do **"LOTEAMENTO BELMONTE"**, junto ao Lote 264-C, do 11º Perímetro São Francisco ou Lopeí, com área total de 265.322,73m², matrícula n. 43.644 deste Serviço, situado entre o Loteamento Morumbi, Loteamento Florais do Paraná, Conjunto Habitacional Floresta, Conjunto Residencial Bela Vista , Loteamento Santa Mariana e Conjunto Habitacional Verdes Campos, com acesso pela Rua Luiz Mantovani. Constitui-se de 32 (trinta e duas) quadras, numeradas de 01 (um) a 32 (trinta e dois), e 32 (trinta e dois) trechos de ruas que totalizam a área de 73.056,52m², as quais passarão ao domínio público após o competente registro, divididas em 605 (seiscentos e cinco) lotes, sendo 598 (quinhentos e noventa e oito); 03 (três) lotes de área verde (acrescidos de faixa de drenagem e APP) com 13.341,42m², bem como, 04 (quatro) lotes de Utilidade Pública com área total de 11.501,36m² localizados no próprio loteamento, e fração ideal de 9.673,03m² de área de Utilidade Pública localizada no imóvel da matrícula n. 43.642, desta Serventia, e fração ideal de 16.622,80m² de área de Utilidade Pública localizada no imóvel da matrícula n. 43.643, também desta Serventia. O projeto foi aprovado em 04 de julho de 2013, e reaprovado em 05 de março de 2014, através do processo de protocolo n. 13.743/2012, de 13 de março de 2012, que deu origem ao Decreto Municipal n. 10.946, de 04 de outubro de 2012, publicado no órgão oficial eletrônico aos 09 de outubro de 2012, retificado pelo Decreto n. 11.376, de 01 de agosto de 2013, publicado no órgão oficial eletrônico aos 03 de agosto de 2013, e pelo Decreto n. 11.469, de 26 de setembro de 2013, publicado no órgão oficial eletrônico aos 01 de outubro de 2013, bem como ao Alvará de Construção n. 1452/2013, expedido em 04 de julho de 2013. Para garantir a execução das obras de infra-estrutura do loteamento foram caucionados os seguintes lotes: lote n. 01, da quadra n. 01; lote n. 01 a n. 16, da quadra n. 02; lote n. 01 a n. 27, da quadra n. 03; lote n. 01 a n. 25, da quadra n. 04; lote n. 01 a n. 26, da quadra n. 05; lote n. 01 a n. 20, da quadra n. 06; lote n. 01, da quadra n. 07; lote n. 01, da quadra n. 08; lote n. 01 a n. 31, da quadra n. 09; lote n. 01 a n. 30, da quadra n. 10; lote n. 01 a n. 30, da quadra n. 11; lote n. 01 a n. 30, da quadra n. 12; lote n. 01 a n. 22, e n. 24 a 29 da quadra n. 13; lote n. 01 a n. 15, da quadra n. 14; lote n. 01, da quadra n. 16; lote n. 01 a n. 14, da quadra n. 17; lote n. 01 a n. 20, da quadra n. 19; lote n. 01 a n. 16, da quadra n. 20; lote n. 01 a n. 30, da quadra n. 21; lote n. 01 a n. 20, da quadra n. 22; lote n. 01 a n. 05 e n. 18 a n. 26, da quadra n. 24; lote n. 01 a n. 20, da quadra n. 27; lote n. 01 a n. 20, da quadra n. 28; e lote n. 01, da quadra n. 31; totalizando 437 lotes pelo prazo de 02 anos, que ocorrerá em 04 de outubro de 2014, sendo que através do Decreto n. 11.572, de 09 de dezembro de 2013, foi efetuada a liberação parcial de alguns lotes, permanecendo caucionados os seguintes imóveis: lote n. 01, da quadra n. 01; lote n. 01, da quadra n. 07; lote n. 01, da quadra n. 08; lote n. 01, da quadra n. 16; lote n. 01, da quadra n. 24; e lote n. 01, da quadra n. 31; Apresentou Licença Prévia n. 29488 e Licença de Instalação n. 15570, ambas expedidas pelo Instituto Ambiental do Paraná, bem como, certidões fiscais negativas expedidas pela Secretaria de Finanças do Município de Cascavel, Secretaria de Fazenda Pública do Estado do Paraná, e Secretaria da Receita Federal do Brasil, bem como certidões de feitos ajuizados em nome da loteadora e dos proprietários no período compreendido entre os últimos 10 (dez) anos a contar da prenotação, sendo positiva a certidões em nome do loteadora expedida pelo Distribuidor Público desta Comarca. E, para que chegue ao conhecimento de terceiros, expediu-se este edital que será publicado no jornal "O Paraná", órgão oficial do Município, de circulação nesta cidade, por três dias consecutivos, podendo o registro ser impugnado no prazo de 15 (quinze) dias contados da data da última publicação, conforme Artigo 19, da Lei nº 6.766 de 19 de dezembro de 1979. Cascavel – PR, 08 de maio de 2014.

Antonio Artur de Souza Sampaio
Registrador

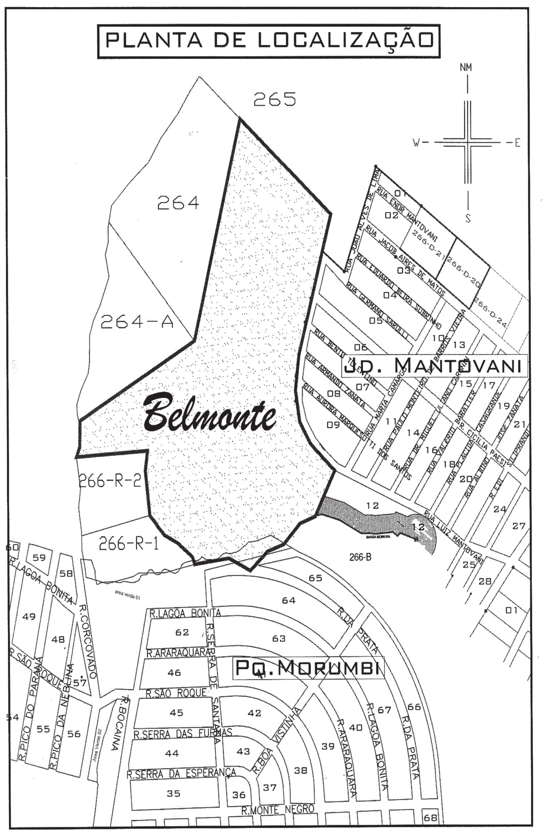

CI-1131989-E14

Município de Palotina
Rua Aldir Pedron, 898 - Centro - Palotina - Estado do Paraná - CEP 85950-000
CNPJ 76.208.487/0001-64

PORTARIA Nº. 116/2014

O Prefeito Municipal de Palotina, Estado do Paraná, no uso de suas atribuições legais, considerando o cumprimento das exigências legais para fins de promoção de servidores do quadro do magistério, constante da Lei Complementar Municipal nº 118/2011; considerando ainda a análise e parecer jurídico favorável a concessão das promoções,

RESOLVE:

Art. 1º - Conceder estabilidade no cargo a professora de educação infantil abaixo, tendo em vista a aprovação no período de estágio probatório, conforme Avaliação de Desempenho realizada pela Secretaria Municipal de Educação, avanço horizontal na carreira, conforme definido no artigo 27 e avanço vertical na carreira, conforme definido no artigo 35 ambos da Lei Complementar 118/2011, **com efeito a partir de 01 maio de 2014.**

Matrícula	Nome	Classe atual	Nova Classe
2.441	Nelsi Maria Soder Mattei	B1	C2

Art. 4º- Esta portaria entra em vigor na data de sua publicação.

PAÇO MUNICIPAL LUIZ ÂNGELO DE CARLI, EM 07 DE MAIO DE 2014.

Jucenir Leandro Stentzler
Prefeito Municipal

Registre-se e Publique-se

Diogo Celuppi
Sec. Mun. de Administração

CI-1131987-E14

MATELÂNDIA

ERRATA
EXTRATO DE CONTRATO Nº. 06/2014 – TP 01/2014 – PROCESSO LICITATÓRIO: "onde se lê 189/2013, leia-se 27/2014".
CONTRATANTE: CONTRATANTE: **O MUNICÍPIO DE MATELÂNDIA**, pessoa jurídica de direito público interno, inscrito no CGC/MF sob o Nº 76.206.465/0001-65, com sede na Av. Duque de Caxias, 800, na Cidade de Matelândia, Estado do Paraná
CONTRATADO: **COLPANI CONSTRUCAO CIVIL LTDA**, empresa privada, com sede à Rua Curitiba, S/n, Centro, Ramilândia, Paraná, inscrito no CNPJ sob nº **02.457.008/0001-07**,

OBJETO: CONTRATAÇÃO DE EMPRESA PARA EXECUÇÃO DE CONSTRUÇÃO DE 160 (CENTO E SESSENTA) GAVETAS MORTUÁRIAS A SEREM EDIFICADAS JUNTO AO CEMITÉRIO PÚBLICO MUNICIPAL DE MATELÂNDIA, CONFORME ESPECIFICAÇÃO NAS FORMAS DOS PROJETOS, PLANILHAS, CRONOGRAMA FÍSICO FINANCEIRO E MEMORIAL DESCRITIVO.
VALOR: **R$ 116.873,65 (Cento e dezesseis mil, oitocentos e setenta e três reais com sessenta e cinco centavos)**
BASE LEGAL: Lei 8.666/93
ASSINATURAS: RINEU MENONCIN E WALTER RICARDO SCHUELER

CI1131971-E14

MUNICÍPIO DE CAPITÃO LEÔNIDAS MARQUES - PR

TERMO DE DISPENSA DE LICITAÇÃO N. º 016/2014.

Dispenso a licitação, no valor total de R$ 8.000,00 (oito mil reais), com fundamento no inciso II, do art. 24, da Lei n. º 8.666/93, a favor da empresa ***RÁDIO HAVAI LTDA,*** pessoa jurídica de direito privado, com sede à Av. Iguaçu, s/n, na cidade de Capitão Leônidas Marques, inscrita no CNPJ n. 76.426.311/0001-89, para a prestação de serviços especializados na transmissão, divulgação, entrevistas, vinhetas e comentários do evento 29º Edição do "Jogos Abertos Municipais JAM 2014", em atendimento a Secretaria Municipal de Esporte Cultura e Lazer.

EXTRATO DE CONTRATO N. º 132/2014.

REF: DISPENSA N. º 016/2014.
CONTRATANTE: MUNICÍPIO DE CAPITÃO LEÔNIDAS MARQUES-PR.
CONTRATADA: RÁDIO HAVAÍ LTDA.
OBJETO: Prestação de serviços especializados na transmissão, divulgação, entrevistas, vinhetas e comentários do evento 29º Edição do "Jogos Abertos Municipais JAM 2014", em atendimento a Secretaria Municipal de Esporte Cultura e Lazer, compreendendo:

- 250 inserções de 30";
- Transmissão ao vivo da abertura do Evento;
- Entrevistas com os organizadores, chefes de agremiações, atletas e demais munícipes;
- Transmissão dos principais jogos nas modalidades coletivas, incluindo os 20 jogos;
- Divulgação de 02 boletins diários – programação (tabela) e resultados;

VALOR: R$ 8.000,00 (oito mil reais).
VIGÊNCIA: Até 04 (quatro) meses, contados a partir da assinatura deste Termo.
DOTAÇÃO: Os recursos para custeio do presente Contrato serão provenientes da seguinte classificação orçamentária:

Un. Orç.	Fç	Sub Fç	Programa	Proj./Ativ.	Conta Despesa	Elemento Despesa	Natureza
09.001	27	812	0030	2119	04360	3.3.90.39.00.00.00	3.3.90.39.47.02.00.00

Gabinete do Prefeito Municipal de Capitão Leônidas Marques, Estado do Paraná, em 09 de maio de 2014.

Ivar Barea
Prefeito Municipal

CI1131977-E14

Município de Lindoeste
E-mail: pmlindoe@certto.com.br
AV. Marechal Cândido Rondon, s/n – Telefax (45) 3237-8000
CEP 85826-000 - LINDOESTE - PARANÁ
CNPJ 80.881.915/0001-92

DECRETO nº 047/2014

Sumula: ***Exonera, à pedido, funcionário ocupante de Cargo Comissionado e dá outras providências.***

SILVIO DE SOUZA, Prefeito Municipal de Lindoeste, Estado do Paraná, no uso de suas atribuições legais, e considerando o pedido de demissão do Servidor a seguir mencionado, resolve e,

D E C R E T A

Art. 1º- Fica exonerado de suas funções o servidor ocupante do Cargo de Assessor de Imprensa, **Sr. JAIR DA ROCHA** CPF nº ***004.096.149-47,*** cargo que ocupou de **01/07/2013 à 05/05/2014.**

Art. 2º- Este decreto entrará em vigor na data de sua publicação, revogando-se as disposições em contrário.

GABINETE DO PREFEITO MUNICIPAL DE LINDOESTE
AOS DIAS 05 DE MAIO DE 2014.

SILVIO DE SOUZA
Prefeito Municipal

CI-1131981-E14

Município de Palotina
Rua Aldir Pedron, 898 - Centro - Palotina - Estado do Paraná - CEP 85950-000
CNPJ 76.208.487/0001-64

PORTARIA Nº. 115/2014.

O Prefeito Municipal de Palotina, Estado do Paraná, no uso de suas atribuições legais, considerando os atestados médicos.

RESOLVE:

Art. 1º Conceder, com base no artigo 94 e seu § único, Lei Complementar 110 de 21 de outubro de 2010, Licença Maternidade para:

SONIA ANDREIS MIOTTO, matrícula 2.520, função de professora de educação, por um período de 180 dias, a partir de 24/04/2014;

Art. 2º- Esta portaria entra em vigor na data de sua publicação.

Palotina, 06 de maio de 2014.

Jucenir Leandro Stentzler
Prefeito Municipal

Registre-se e Publique-se

Diogo Celuppi
Sec. Mun. de Administração

CI-1131988-E14

MUNICIPIO DE PALOTINA
Rua Aldir Pedron, 898 - Centro – Palotina - Estado do Paraná – CEP 85.950-000
CNPJ 76.208.487/0001-64

PORTARIA Nº 120/2014

O Prefeito Municipal de Palotina, Estado do Paraná, no uso de suas atribuições legais,

RESOLVE:

Art. 1º. Exonerar a pedido o cidadão: Adair José Verdeiro, brasileiro, RG 5.710.970-0 SSP/Pr., do cargo de provimento em comissão de Chefe de Gabinete da Secretaria de Finanças , nível 12-A, símbolo CC2, a partir de 12 de maio de 2014.

Art. 2º . Esta portaria entra em vigor a partir de sua publicação.

Paço Municipal "Luiz Ângelo de Carli", em 08 de maio de 2014.

Jucenir Leandro Stentzler
Prefeito Municipal

Registre-se e Publique-se

Diogo Celuppi
Secretário Municipal de Administração

CI-1131983-E14

MUNICÍPIO DE PALOTINA

Rua Aldir Pedron, 898 – Centro, Palotina – Estado do Paraná – CEP: 85950-000
CNPJ: 76.208.487/0001-64

ATA DE REGISTRO DE PREÇOS Nº 123/2014

Aos 09 (nono) dias do mês de Maio de 2014, na sala de licitações da Prefeitura Municipal de Palotina, localizada **na** Rua Aldir Pedron, nº 898, nesta cidade de Palotina, Estado do Paraná, de acordo com a Lei Federal nº 8.666/93, com o Decreto Municipal nº 6.270/2007 e em face da classificação das propostas apresentadas no **PREGÃO PRESENCIAL PARA REGISTRO DE PREÇOS Nº 044/2014** - Homologado no dia 09/05/2014, o **MUNICÍPIO DE PALOTINA,** pessoa jurídica de direito público interno, inscrita no CNPJ sob nº 76.208.487/0001-64, neste ato representado por seu Prefeito, **JUCENIR LEANDRO STENTZLER,** brasileiro, portador da cédula de identidade RG nº 5.859.107-6-SSP-PR, cadastrado no CPF nº 778.829.031-91, residente e domiciliado à Avenida Presidente Kennedy, nº 1353, nesta cidade de Palotina, Estado do Paraná, CEP. 85.950-000 doravante denominado **MUNICÍPIO** resolve **REGISTRAR** os preços dos produtos descritos ao final, oferecidos pela empresa **CONCRESUPER SERVIÇOS DE CONCRETAGEM LTDA**, inscrita no **CNPJ nº 73.261.935/011-77**, Inscrição Estadual nº: **ISENTO** com sede à Av. Almirante Tamandaré, nº 075, Bairro Largo do Rio Paraná, fone: 44-3642-3944, email: rondon@concresuper.com.br, na Cidade de Guaira, Estado do Paraná, CEP: 85.980-000, representada neste ato pelo **Sr. JOSE CARLOS DE FREITAS**, Gerente, portador da cédula de identidade nº.4243494-9 SSP/PR, inscrito no CPF nº. 762.123.949-20, residente e domiciliado a Rua Alagoas, na Cidade de Marechal Candido Rondon, Estado do Paraná, doravante denominado **DETENTORA:**

1.DO OBJETO
1.1. Constitui objeto da presente ata **CONTRATAÇÃO DE EMPRESA PARA AQUISIÇÃO DE CONCRETO USINADO PARA ATENDER AS NECESSIDADES FUTURAS DA SECRETARIA MUNICIPAL DE TRANSPORTES E OBRAS PÚBLICAS, NESTA MUNICIPALIDADE** Pelo período de 12 (doze) meses, conforme estimativa de consumo indicadas abaixo:

Item	Descrição	Quant.	Valor Unit.	Valor. Total
1	CONCRETO FCK 15 MEIO FIO	500,00	R$ 279,67	R$ 139.835,00
2	CONCRETO FCK 15 CALÇADA	500,00	R$ 258,00	R$ 129.000,00
3	CONCRETO FCK 20 B1E0C	500,00	R$ 286,67	R$ 143.335,00
4	CONCRETO FCK 25 B1E0C	500,00	R$ 289,67	R$ 144.835,00

Valor Total Homologado - R$ 557.005,00

EXIGÊNCIA DE EMISSÃO DE NOTA FISCAL ELETRÔNICA A PARTIR DE 01/12/2010 PARA AS EMPRESAS DE PALOTINA CONF. PROTOCOLO DE ICMS 191,192 E 193/2010.

1.2. As quantidades apresentadas são estimativas de consumo, podendo variar para mais ou para menos, de acordo com a demanda, observado o disposto na Lei 8.666/93 e alterações, não se obrigando o Município à aquisição total.
1.3. A existência de preços registrados não obriga a Administração a firmar as contratações que deles poderão advir, sem que caiba direito à indenização de qualquer espécie, facultando a utilização de outros meios para aquisição, respeitada a legislação pertinente às licitações e ao sistema de registro de preços, assegurando ao beneficiário do registro preferência em igualdade de condições.

2.DO PREÇO
2.1. Os preços dos produtos são fixos e equivalentes aos de mercado na data de apresentação da proposta, para pagamento **EM ATÉ 10 (DEZ) DIAS ÚTEIS**, contados a partir da data da apresentação da Nota Fiscal. Desde que tenha ocorrido a efetiva entrega do objeto da presente licitação, devidamente atestada pelo servidor competente e mediante apresentação das **Certidões negativas do INSS e FGTS**.
2.2. Os preços propostos são considerados completos e abrangem todos os tributos (impostos, taxas, emolumentos, contribuições sociais e para-fiscais), transportes de materiais, embalagens, mão-de-obra e qualquer despesa, acessória e/ou necessária, não especificada nesta Ata e no Edital.
2.3. O pagamento será realizado em moeda corrente nacional contra a apresentação da Nota Fiscal.
2.3.1 O pagamento será creditado em conta corrente, por meio de ordem bancária a favor de qualquer instituição bancária indicada na Nota Fiscal, devendo para isso ficar explícito o nome do banco, agência, localidade e número da conta corrente em que deverá ser efetivado o crédito.
2.4 Caso a **DETENTORA** seja optante pelo Sistema Integrado de Pagamento de Impostos e Contribuições das Microempresas e Empresas de Pequeno Porte – SIMPLES, deverá apresentar, juntamente com a Nota Fiscal, a devida comprovação, a fim de evitar a retenção na fonte dos tributos e contribuições, de acordo com a Lei nº. 9.317/96 e a sua sucessora, a Lei Complementar nº. 123, de 14 de dezembro de 2006.
2.5 Havendo erro na Nota Fiscal ou circunstância que impeça a liquidação da despesa, aquela será devolvida à **DETENTORA**, e o pagamento ficará pendente até que a mesma providencie as medidas saneadoras. Nesta hipótese, o prazo para pagamento iniciar-se-á após a regularização da situação ou reapresentação do documento fiscal não acarretando qualquer ônus para o Município de Palotina.

3.DA VALIDADE DO REGISTRO DE PREÇOS
3.1. A presente Ata de Registro de Preços terá validade durante **12 (doze) meses**, a partir da data da publicação de acordo com o Artigo 57 da Lei nº. 8.666/93.

3.2. A existência de preços registrados não obriga o **MUNICÍPIO** a firmar as contratações que deles poderão advir, sendo-lhe facultada a utilização de outros meios de contratação, respeitada a legislação pertinente às licitações e ao sistema de registro de preços, assegurando-se ao beneficiário do registro preferência em igualdade de condições.

4.DA ADMINISTRAÇÃO DA ATA
4.1. A administração da ata de registro de preços decorrente deste Pregão caberá à Secretaria Requisitante.
4.1.1. Caberá a gestão do presente contrato ao **Sr. LUIZ PRADO DE SOUZA**, Motorista, portador do RG n° 44762900 e inscrito no CPF/MF sob o nº 782.558.219-53, coordenando, controlando e avaliando a execução do mesmo no decorrer de todo o seu período de vigência. Sendo o **Sr. FRANCISCO ALVES**, Mestre de Obras, portador do RG n° 48405789 SSP/PR e inscrito no CPF/MF sob o nº 713.932.189-20 o seu Suplente.
4.1.2. A gestão da presente ata de registro de preços poderá ser modificada conforme necessidades da Secretaria Requisitante.

5.DAS CONDIÇÕES DE FORNECIMENTO
5.1. A quantidade não estimada na presente ata poderá ser utilizada até o limite estabelecido no item 5.4, além do total registrado.
5.2. A empresa com preços registrados passará a ser denominada **DETENTORA** da ata de registro de preços, após a assinatura da ata.
5.3. O compromisso de fornecimento será formalizado pela Ata de Registro de Preços e pela Nota de Empenho ou instrumento equivalente.
5.3.1. A celebração do compromisso de fornecimento será formalizada com a assinatura da Ata e pelo recebimento ou retirada da nota de empenho ou instrumento equivalente pela detentora da ata;
5.4. A detentora será obrigada a fornecer a quantidade prevista na ata, sendo que o não cumprimento desta imposição durante o prazo de vigência do registro de preços acarretará sanções administrativas.
5.5. Cada fornecimento deverá ser efetuado mediante solicitação por escrito, através da Nota de Empenho ou Ordem de Fornecimento.
5.6. As quantidades solicitadas serão de acordo com as necessidades, respeitando-se o valor estimado.
5.6.1. Havendo necessidade de aumentar as quantidades, será comunicado à detentora com antecedência de no mínimo de 10 (dez) dias.

6.DOS RECURSOS ORÇAMENTÁRIOS
6.1. As despesas decorrentes de fornecimentos correrão a contas das seguintes dotações, podendo outros entes da administração direta utilizar o presente registro:

02.008.26.782.0011.2.062.3.3.90.30.00.00. - 504.99.99.00.00 - MATERIAL DE CONSUMO
02.008.26.782.0012.3.013.4.4.90.30.00.00. - 000.01.07.00.00 - MATERIAL DE CONSUMO
02.008.15.451.0012.3.006.4.4.90.30.00.00. - 504.99.99.00.00 - MATERIAL DE CONSUMO
02.008.26.782.0012.3.012.4.4.90.30.00.00. - 000.01.07.00.00 - MATERIAL DE CONSUMO
02.008.15.451.0012.3.006.4.4.90.30.00.00. - 000.01.07.00.00 - MATERIAL DE CONSUMO
02.008.26.782.0011.2.062.3.3.90.30.00.00. - 000.01.07.00.00 - MATERIAL DE CONSUMO
02.008.15.452.0011.2.053.3.3.90.30.00.00. - 000.01.07.00.00 - MATERIAL DE CONSUMO
02.008.04.122.0011.2.008.3.3.90.30.00.00. - 510.01.07.00.00 - MATERIAL DE CONSUMO
02.008.04.122.0011.2.008.3.3.90.30.00.00. - 000.01.07.00.00 - MATERIAL DE CONSUMO

7.DOS PAGAMENTOS
7.1. O pagamento será efetuado **EM ATÉ 10 DIAS APOS A ENTREGA DO OBJETO** após a apresentação da Nota Fiscal/Fatura devidamente atestada pelo setor competente, acompanhada dos relatórios detalhados dos serviços executados. Sendo efetuada a retenção de tributos e contribuições sobre o pagamento a ser realizado conforme determina a legislação vigente
7.1.1. O pagamento poderá ser efetuado pela Administração do Município ou quaisquer órgãos da Administração Indireta que utilizarem o Registro de Preços, de acordo com as obrigações.
7.2. A Nota Fiscal/Fatura que for apresentada com erro será devolvida ao detentor, para retificação ou substituição, contando-se o prazo estabelecido no subitem 7.1, a partir da data de sua apresentação.
7.3. O pagamento será efetuado após a comprovação de que o detentor da ata se encontra em dia com o **INSS e FGTS**, mediante consulta *"on-line"* ao sistema de controle da Caixa Econômica Federal e Instituto Nacional de Seguro Social.

8.DAS OUTRAS OBRIGAÇÕES DA DETENTORA
8.1. A **DETENTORA** será responsável pela segurança do trabalho de seus empregados, em especial durante o transporte e descarga dos materiais.
8.2. A **DETENTORA** deverá arcar com todos os encargos de sua atividade, sejam eles trabalhistas, sociais, previdenciários, fiscais ou comerciais.
8.3. A **DETENTORA** estará obrigada a comparecer, sempre que solicitada, à sede da unidade requisitante, a fim de receber instruções, participar de reuniões ou para qualquer outra finalidade relacionada ao cumprimento de suas obrigações.
8.4. A **DETENTORA** deverá observar todas as normas legais vigentes, obrigando-se a manter as condições de habilitação exigidas no procedimento licitatório que precedeu à celebração da presente ata de registro de preço.

8.5. As entregas deverão ser efetuadas nos locais indicados pelo **MUNICÍPIO**, também descarregar e armazenar os produtos, nos locais indicados, compreendendo ainda integralmente com eventuais danos causados aos mesmos, bem como fazer a substituição do produto que estiver fora da especificação.
8.6. Todo e qualquer fornecimento de material fora do estabelecido no edital, em desacordo com as especificações, será imediatamente notificado, que ficará obrigada a substituir prontamente os produtos, correndo por sua conta e risco tais substituições.

9.DAS CONDIÇÕES DE ENTREGA E RECEBIMENTO DOS PRODUTOS
9.1. Os produtos deverão ser entregues, conforme programação da Secretaria Requisitante, depois de recebida a Nota de Empenho ou Ordem de Fornecimento expedida pelo órgão solicitante.
9.2. A entrega do objeto da presente licitação deverá ser efetuada no local a ser designado pela Secretaria Requisitante, **EM ATÉ 15 DIAS APÓS SOLICITAÇÃO** da secretaria requisitante, sendo este sempre localizado no Município de Palotina.
9.2.1 Todos os custos relativos a entrega do objeto desta licitação será de responsabilidade da proponente vencedora.
9.3. Todos os produtos serão conferidos no momento da entrega, e se a quantidade e/ou qualidade dos mesmos não corresponder às especificações exigidas, a remessa apresentada será devolvida à detentora para substituição, no prazo máximo de **48 (QUARENTA E OITO) HORAS**, independentemente da aplicação das penalidades cabíveis.
9.4. Se a detentora com preço registrado em primeiro lugar não receber ou não retirar a Nota de Empenho ou Ordem de Fornecimento, no prazo de 01 (um) dia útil, contados da data da convocação, a Administração convocará a empresa com preço registrado em segundo lugar, para efetuar o fornecimento, ao preço do primeiro classificado, e assim por diante quanto às demais detentoras, sendo aplicadas às faltosas as penalidades descritas no item 10.
9.4.1. Será dado como retirada/recebida, a Nota de Empenho ou Ordem de Fornecimento enviada via Fac-símile.
9.5. Os produtos objeto desta licitação deverão ser entregues acompanhados de nota fiscal distintas, ou seja, de acordo com a Nota de Empenho ou Ordem de Fornecimento, constando o número da Ata de Registro, o produto, o valor unitário, a quantidade, o valor total e o local da entrega, além das demais exigências legais.

10.DAS SANÇÕES
10.1. Aos proponentes que convocados dentro do prazo de validade da sua proposta não celebrar o contrato, deixar de entregar ou apresentar documentação falsa, exigida para a licitação, ensejarem o retardamento da execução do certame, não mantiverem a proposta, falharem ou fraudarem na execução do contrato, comportarem-se de modo inidôneo, fizerem declaração falsa ou cometerem fraude fiscal, poderão ser aplicadas, conforme o caso, as seguintes sanções, sem prejuízo da reparação dos danos causados à (citar o órgão) pelo infrator:
a) advertência;
b) multa;
c) suspensão temporária do direito de licitar, de contratar com a Administração pelo prazo de até 02 (dois) anos;
d) declaração de inidoneidade para licitar e contratar com a Administração Pública enquanto perdurarem os motivos determinantes da punição ou até que seja promovida a reabilitação perante a própria autoridade que aplicou a penalidade.
10.2. O atraso injustificado na entrega do objeto contratado implica no pagamento de multa de 0,1% (um décimo por cento) por dia de atraso, limitada a 2% (dois por cento) ou 20 (vinte) dias de atraso, calculada sobre o valor da parcela em atraso e/ou valor correspondente na Nota de Empenho, isentando em conseqüências o **MUNICÍPIO** de quaisquer acréscimos, sob qualquer título, relativos ao período em atraso, A partir do vigésimo primeiro dia de atraso na entrega será considerada a inexecução total do objeto.
10.3. Havendo atraso de pagamento, pagará o Município à detentora multa correspondente a 0,1% (zero virgula um por cento) por dia de atraso, limitada a 9% (nove por centro) **do valor da parcela em atraso**.
10.4. A inexecução parcial do ajuste ou a execução parcial em desacordo com a presente Ata, implica no pagamento de multa de 10% (dez por cento) calculada sobre **o valor total do contrato**.
10.5. A inexecução total do ajuste ou execução total em desacordo com a presente Ata, implica no pagamento de multa de 20% (vinte por cento), calculada sobre **o valor total do contrato**.
10.6. A recusa injustificada da empresa vencedora em assinar a Ata, aceitar ou retirar a Nota de Empenho, **para efeitos de aplicação de multa**, equivale à inexecução total da sua obrigação.
10.7. A aplicação de multa, a ser determinada pelo **Município**, após regular procedimento que garanta a prévia defesa da empresa inadimplente, não exclui a possibilidade de aplicação da sanção prevista no art. 87 da Lei 8.666/93 e alterações.
10.8. Nenhuma sanção será aplicada sem o devido processo administrativo, que prevê defesa prévia do interessado e recurso nos prazos definidos em lei, sendo-lhe franqueada vista ao processo.

11.DO CANCELAMENTO DOS PREÇOS REGISTRADOS
11.1. Os preços registrados poderão ser cancelados nos seguintes casos:
11.1.1. Pelo Município, quando:
I – a detentora descumprir as condições de ata de registro de preços;
II – a detentora não retirar a Nota de Empenho ou instrumento equivalente no prazo estabelecido, sem justificativa aceitável;
III – a detentora der causa a rescisão administrativa da ata de registro de preços de serviços;
IV – em qualquer hipótese de inexecução total ou parcial da ata de registro de preços de serviços;
V – os preços registrados se apresentarem superiores aos praticados no mercado, e não houver acordo quanto a sua atualização;

VI – por razões de interesse público devidamente fundamentadas.
11.1.2. Pela detentora da ata, mediante solicitação por escrito, quando:
I – os preços registrados se apresentaram inferiores aos praticados no mercado, se não houver acordo quanto a sua atualização;
II – comprovar a impossibilidade de executar os serviços de acordo com a ata de registro de preços.
11.2. Nas hipóteses previstas no subitem **11.1.1**, a comunicação do cancelamento de preço registrado será publicada no Jornal Oficial do Município juntando-se a comprovante ao expediente que deu origem ao registro.
11.3. A detentora da ata poderá solicitar o cancelamento do registro do preço através de requerimento a ser protocolado na Prefeitura Municipal de Palotina de segunda a sexta-feira, durante o horário de atendimento.
11.3.1. Caso não verifique fundamentação em sua solicitação, a detentora sujeitar-se-á às sanções administrativas previstas na presente, para fornecer ao preço do primeiro classificado.
11.4. Cancelada a ata em relação a uma det entora, poderá ser convocada aquela com classificação imediatamente subseqüente, se registrado mais de um peço, para fornecer ao preço do primeiro classificado.
11.5. Ocorrendo cancelamento do registro de preços pelo Município, a empresa detentora será comunicada por correspondência com aviso de recebimento.
11.5.1. No caso de ser ignorado, incerto ou inacessível, o endereço da detentora, a comunicação será feita através do Jornal Oficial do Município, considerando-se cancelado o preço registrado a partir da publicação.

12.DA PUBLICIDADE
12.1. Os preços registrados na Ata serão publicados no Jornal Oficial do Município.

11.5.1. No caso de ser ignorado, incerto ou inacessível, o endereço da detentora, a comunicação será feita através do Jornal Oficial do Município, considerando-se cancelado o preço registrado a partir da publicação.

12.DA PUBLICIDADE
12.1. Os preços registrados na Ata serão publicados no Jornal Oficial do Município.

13. DA REVISÃO DOS PREÇOS E DO EQUILÍBRIO ECONÔMICO-FINANCEIRO
13.1. Se houver desequilíbrio da equação econômico-financeira inicial da ata, os preços registrados poderão ser revistos, a qualquer tempo.
13.1.1. Comprovado o desequilíbrio, a revisão dos preços registrados poderá ser efetuada por iniciativa da Administração ou mediante solicitação a empresa detentora, desde que apresentadas às devidas justificativas.
13.1.2. Em qualquer hipótese os preços decorrentes de revisão não ultrapassarão os praticados no mercado, mantendo-se a relação entre o valor originalmente registrado.
13.2. Para se habilitar à revisão dos preços, o interessado deverá formular pedido dirigido ao Prefeito Municipal, mediante requerimento protocolado, no prazo de até 10 (dez) dias contados da data da ocorrência do fato motivador do desequilíbrio, devidamente fundamentado, e acompanhado dos seguintes documentos:
I – planilha de composição do preço original da proposta, bem como do novo preço, com os mesmos elementos formadores dos pelos originalmente registrados, devidamente assinada sobre carimbo da empresa;
II – cópia autenticada da(s) Nota(s) Fiscal(is) dos elementos formadores do novo preço.
13.3. Sendo procedente o requerimento da empresa detentora da ata, o equilíbrio econômico financeiro será concedido a partir da data do protocolo do pedido.
13.3.1. A detentora da Ata não poderá interromper o fornecimento/serviço durante o período de tramitação do processo de revisão dos preços.

14. DAS DISPOSIÇÕES FINAIS
14.1. Integram esta Ata, a relação dos preços registrados pelos demais licitantes, até o 3º classificado, e o nome das respectivas empresas.
14.2. Fica eleito o foro da cidade de Palotina para dirimir eventuais dúvidas e/ou conflitos originados pela presente Ata, com renúncia a quaisquer outros por mais privilegiados que possam ser.
14.3. Os casos omissos serão resolvidos de acordo com a Lei Federal 8.666/93 e alterações posteriores, e demais normas aplicáveis.

JUCENIR LEANDRO STENTZLER
MUNICÍPIO DE PALOTINA
MUNICÍPIO

CONCRESUPER SERVIÇOS DE CONCRETAGEM LTDA
Sr. JOSE CARLOS DE FREITAS
DETENTORA

TESTEMUNHAS:
1._____ NOME/RG
2._____ NOME/RG

CI-1132002-E14

PREFEITURA DO MUNICÍPIO DE PALOTINA
ESTADO DO PARANÁ

Convite

A PREFEITURA MUNICIPAL DE PALOTINA E A SECRETARIA MUNICIPAL DE PLANEJAMENTO, em cumprimento a Lei Complementar nº 101 - LRF de 04 de maio de 2000 e ao disposto na Constituição Federal, CONVIDAM AS AUTORIDADES PÚBLICAS LOCAIS, ENTIDADES DE CLASSE E A POPULAÇÃO EM GERAL, para participarem da AUDIÊNCIA PÚBLICA DE APRESENTAÇÃO DA LEI DE DIRETRIZES ORÇAMENTÁRIAS – LDO 2015, que será realizada no dia 22 de Maio de 2014, a partir das 14:00 horas, nas dependências da Câmara de Vereadores.

Palotina, PR - 06 de maio de 2014.

JUCENIR LEANDRO STENTZLER
Prefeito Municipal

EVA SALETE FILIPPIN
Secretária Municipal de Planejamento

CI-1131984-E14

MUNICIPIO DE PALOTINA
Rua Aldir Pedron, 898 - Centro – Palotina - Estado do Paraná – CEP 85.950-000
CNPJ 76.208.487/0001-64

Portaria nº 117/2014

Dispõe sobre a nomeação de candidatos aprovados no Concurso Público Municipal, de que trata o **Edital de nº 07.01/2012**, de 02 de março de 2012 e dá outras providências.

O Prefeito Municipal de Palotina, Estado do Paraná, no uso de suas atribuições legais, considerando o resultado final do concurso público municipal realizado em 22 de abril de 2012, homologado pelo edital nº **021.01/2012**, de 08 de maio de 2012 e documentos apresentados na Coordenação de Recursos Humanos conforme exigência do edital de convocação nº 22/2014,

RESOLVE

Art 1º - Nomear a candidata abaixo relacionada, respeitado a ordem rigorosa de classificação, considerando a regular convocação para cargo de provimento efetivo e a apresentação de documentos exigidos e atendimento às demais formalidades legais, para início das funções em 08 de maio de 2014.

INSC.	CARGO	NOME	RG	Clas.
276420	PROFESSOR DE EDUCAÇÃO INFANTIL	ANDREIA LEAL	102615298	61

Art. 2º - Esta portaria entra em vigor na data de sua publicação.
Paço Municipal Luiz Ângelo de Carli, em 07 de maio de 2014.

Jucenir Leandro Stentzler
Prefeito Municipal

Registre-se e Publique-se

Diogo Celuppi
Secretário Municipal de Administração

CI-1131985-E14

MUNICIPIO DE PALOTINA
Rua Aldir Pedron, 898 - Centro – Palotina - Estado do Paraná – CEP 85.950-000
CNPJ 76.208.487/0001-64

PORTARIA Nº. 118/2014

O Prefeito Municipal de Palotina, Estado do Paraná, no uso de suas atribuições legais, considerando o requerimento protocolado nº 2572/2014

RESOLVE:

Art. 1º – Exonerar, a pedido, a servidora abaixo qualificada do cargo de provimento efetivo de professor de educa cão física, a partir de 05 de maio de 2014.

Matricula	Nome	Admissão	Cargo	CPF	RG	PIS	Nascimento
2503	JOCEANE LEAL DA SILVA GUIDELI	01/02/2012	PROFESSOR DE EDUCACAO FISICA	030.696.609-32	71725227	12821867524	22/08/1980

Art. 2º – Esta portaria entra em vigor a partir de sua publicação.

PAÇO MUNICIPAL LUIZ ANGELO DE CARLI, EM 07 DE MAIO DE 2014.

Jucenir Leandro Stentzler
Prefeito Municipal

Registre-se e Publique-se

Diogo Celuppi
Sec. Mun. de Administração

CI-1131986-E14

ESTADO DO PARANÁ
MUNICÍPIO DE SÃO MIGUEL DO IGUAÇU

AVISO DE LICITAÇÃO DESERTA
PROCESSO Nº 065/2014
PREGÃO PRESENCIAL Nº 044/2014– PMSMI

O Pregoeiro do Município de São Miguel do Iguaçu – Pr, **TORNA PÚBLICO** aos interessados que em conformidade com a Lei Federal nº 8.666/93 e 10.520/02 e suas alterações posteriores, o pregão que tinha como objeto a contratação de empresa especializada para fornecimento de material de consumo e limpeza que serão utilizados para suprir as necessidades de manutenção da Sede do Programa PROJOVEM ADOLESCENTE e atender os usuários que participam do referido programa, pela não interesse dos fornecedores na apresentação de propostas, declara o presente processado como DESERTO. São Miguel do Iguaçu, 09 de maio de 2014.
CLESIO JOSE GEREMIA - Pregoeiro.

CI1131974-E14

MUNICÍPIO DE CAPITÃO LEÔNIDAS MARQUES - PR

AVISO DE LICITAÇÃO
PREGÃO PRESENCIAL Nº 077/2014.

PREÂMBULO: O MUNICÍPIO DE CAPITÃO LEÔNIDAS MARQUES, Estado do Paraná, com sede Administrativa na Av. Tancredo Neves, 502, por intermédio do ***PREGOEIRO*** designado pelo Decreto n. º 001/2014, torna público, que realizará no dia 29 de maio de 2014 as 09:30 horas, na Sala de Reuniões do Paço Municipal Arnaldo F. Busato, no endereço acima mencionado, licitação na **MODALIDADE DE PREGÃO PRESENCIAL**, tipo **MENOR PREÇO**.
OBJETO: Aquisição de máquina (Pá Carregadeira), conforme **Contrato de Repasse n. º 795382/2013**, firmado a União Federal e este Município, através do Ministério do Desenvolvimento Agrário, representado pela Caixa Econômica Federal, com o objetivo de executar ações relativas ao Programa PRONAT – Desenvolvimento Sustentável de Territórios Rurais.
RECEBIMENTO DOS ENVELOPES DE PROPOSTA E DOCUMENTAÇÃO:
Até as 09:15 horas do dia 29 de maio de 2014, no Serviço de Protocolo desta Prefeitura Municipal.
VALOR: O valor estimado da contratação importa em um total de até R$ 350.000,00 (trezentos e cinquenta mil reais).
DISPOSIÇÃO DO EDITAL: Cópias do edital e anexos serão fornecidos aos interessados, após o recolhimento de R$ 30,00 (trinta reais), através de DAM (Doc. de Arrecadação Municipal), a partir da publicação deste termo, em horário de expediente, no Setor de Licitações desta Prefeitura Municipal, onde poderão ser obtidos esclarecimentos referentes ao presente certame.

Capitão Leônidas Marques, Estado do Paraná, em 09 de maio de 2014.
Valdoir Rodrigues dos Santos
Pregoeiro

CI1131975-E14

COODETEC

CONVOCAÇÃO DE ASSEMBLEIA GERAL EXTRAORDINÁRIA

COOPERATIVA CENTRAL DE PESQUISA AGRÍCOLA - COODETEC
CNPJ-MF nº 00.685.383/0001-89

9ª ASSEMBLEIA GERAL EXTRAORDINÁRIA

O Presidente do Conselho de Administração da Cooperativa Central de Pesquisa Agrícola - COODETEC, no uso das atribuições que lhe conferem o artigo 30º e, em conformidade com os artigos 18º e 24º do Estatuto Social, convoca suas associadas, cujo número nesta data é de 32 cooperativas, para a **9ª ASSEMBLEIA GERAL EXTRAORDINÁRIA**, que será realizada em sua sede, localizada na Rodovia BR 467 – Km 98, município de Cascavel - PR, no **dia 19 de maio de 2014**, às 16h00 em primeira convocação com 2/3 (dois terços) das associadas ou em segunda convocação, às 17h00 com a metade e mais uma das associadas ou em terceira e última convocação às 18h00 horas com a presença de 1/3(um terço) das associadas, para deliberar sobre a seguinte:

ORDEM DO DIA:

1. Autorização para Alienação de Ativos;
2. Assuntos Gerais.

Cascavel - PR, 09 de maio de 2014.

Irineo da Costa Rodrigues
Presidente do Conselho

CI-1131990-E14

MUNICÍPIO DE TOLEDO – PR
DEPARTAMENTO DE LICITAÇÕES E CONTRATOS
AVISO DE LICITAÇÃO

PREGÃO PRESENCIAL Nº 099/2014
OBJETO: Aquisição de materiais de construção para substituir o piso de madeira da Escola Municipal Tomé de Souza no Distrito de Vila Ipiranga e materiais e insumos para manutenção e conservação do Horto Municipal onde serão cultivadas as plantas medicinais para atender o Projeto APL de Fitoterapia. **DATA DE ABERTURA:** 29 DE MAIO DE 2014, às 14h00min. **VALOR MÁXIMO:** R$ 19.080,70 (dezenove mil, oitenta reais e setenta centavos).

PREGÃO PRESENCIAL Nº 102/2014
OBJETO: Seleção de propostas visando REGISTRO DE PREÇOS, pelo período de 12 (doze) meses, para aquisição de 4.000 (quatro mil) cestas básicas, para manutenção dos programas de proteção social básica, com as famílias cadastradas em situação de vulnerabilidade social; desenvolvidos pela Secretaria Municipal de Assistência Social do Município de Toledo-PR. **DATA DE ABERTURA:** 26 de MAIO de 2014, às 14h00min.

PREGÃO PRESENCIAL Nº 104/2014
OBJETO: Aquisição de materiais de consumo para cursos profissionalizantes para utilização nos diversos programas desenvolvidos nos CRAS da Secretaria de assistência Social e Proteção a Família, conforme plano de ação e co-financiamento do MDS, conforme Portaria nº 459 de 09 de setembro de 2005. **DATA DE ABERTURA:** 27 DE MAIO DE 2014, às 14h00min. **VALOR MÁXIMO:** R$ 61.162,30 (sessenta e um mil cento e sessenta e dois reais e trinta centavos).

TOMADA DE PREÇOS Nº 037/2014
OBJETO: seleção de corretora(s) de seguro e/ou seguradora, para realização de seguro de prédios públicos municipais, pelo período de 12 (doze) meses. **DATA DE ABERTURA**: 08h30min do dia 29 de MAIO de 2014. **VALOR MÁXIMO:** R$ 176.730,30 (cento e setenta e seis mil setecentos e trinta reais e trinta centavos).

PREGÃO PRESENCIAL Nº 105/2014
OBJETO: aquisição de equipamentos de som volante para a Secretaria da Cultura, tendo em vista a realização de eventos culturais em diversos locais da Sede, Bairros e Distritos de Toledo. **DATA DE ABERTURA: 26 DE MAIO DE 2014, às 10h00min. VALOR MÁXIMO:** R$ 30.132,60 (trinta mil, cento e trinta e dois mil e seiscentos centavos).

-O(s) edital(is) encontra(m)-se à disposição para aquisição no site: www.toledo.pr.gov.br - link Licitações. Demais informações: Depto. Licitações e Contratos do Município de Toledo, Rua Raimundo Leonardi, 1586, Centro, Toledo/Pr, de segunda a sexta-feira, Fone: (45) 3055-8819 Fax: 3378-1704, e-mail: compras.documentacao@toledo.pr.gov.br

CI-1132004-E14

Prefeitura Municipal de Tupãssi
ESTADO DO PARANÁ
Praça Santos Dumont, s/nº - Fone (044) 3544 8000 - Fax: 3544 8014 CEP 85945-000

SEGUNDO TERMO ADITIVO

Termo aditivo que entre si celebram, de um lado o **MUNICÍPIO DE TUPÃSSI**, pessoa jurídica de direito público interno, com sede na Praça Santos Dumont, s/n, inscrita no CNPJ(MF) 77.877.116/0001-38, neste ato representado pelo Sr. **José Carlos Mariussi,** Prefeito Municipal, em pleno exercício de seu mandato e funções, inscrito no CPF sob nº 604.789.269-87, RG nº 4.264.607-5 SSP/PR, de ora em diante denominada simplesmente **contratante**, e de outro lado, **Bruno Brandão Eireli**, pessoa jurídica inscrita no CNPJ/MF sob nº 06.104.360/0001-10, situada a Rua Tiradentes, nº 1399, Centro, CEP: 85.812-200, na cidade de Cascavel/PR, aqui devidamente representada pelo Sr. **Bruno Felipe Lima Peres Brandão**, portador da Carteira de Identidade nº 9.490.271-1 SSP/PR e inscrito no CPF sob nº 052.455.189-88, tem justo e contratado o seguinte:

Cláusula primeira: Considerando a Solicitação de Prorrogação no Prazo da Execução de Obras, protocolada sob nº 2014/05/002494 pela contratada e o Parecer Técnico efetuado pela Divisão de Obras e Engenharia, em anexo ao Processo, fica prorrogado o **Prazo de Execução** constante da cláusula nona**, até 10 de julho de 2014**, referente ao contrato nº 184/2013, do Tomada de Preços nº 7/2013, Processo Licitatório nº 86/2013.

Cláusula segunda: Permanecem inalteradas as demais cláusulas contratuais.

Tupãssi/PR, 09 de maio de 2014.

Contratante

Contratada

Testemunhas:

1º)_____
CPF nº

2º)_____
CPF nº

CI-1132005-E14

ESTADO DO PARANÁ
MUNICÍPIO DE SÃO MIGUEL DO IGUAÇU

EXTRATO DO 1º TERMO ADITIVO AO CONTRATO Nº 001/2014 – PMSMI
DATA DE ASSINATURA DO TERMO ADITIVO: 30 de Abril de 2014.
Referência: TOMADA DE PREÇOS Nº 011/2013- PMSMI.
CONTRATANTE: MUNICIPIO DE SÃO MIGUEL DO IGUAÇU-PR
CONTRATADA: AMBONI CONSTRUÇÕES LTDA CNPJ sob nº 80.239.965/0001-70
DO OBJETO: Alteração contratual da cláusula sexta do contrato original, com vistas à prorrogação do prazo de execução por 45 (quarenta e cinco) dias.
FUNDAMENTAÇÃO: Artigo 57 da Lei Federal nº 8.666/93.
FORO: Comarca de São Miguel do Iguaçu, Estado do Paraná.
DEMAIS CLAUSULAS: PERMANECEM INALTERADAS
ASSINATURAS: CLAUDIOMIRO DA COSTA DUTRA-Prefeito Municipal/ FELIPE LAZARON AMBONI-Contratado.

ci1131976-e14

Prefeitura Municipal de Tupãssi

ESTADO DO PARANÁ
Praça Santos Dumont, s/nº - Fone (044) 3544 8000 - Fax: 3544 8014 CEP 85945-000

SEGUNDO TERMO ADITIVO

Termo aditivo que entre si celebram, de um lado o **MUNICÍPIO DE TUPÃSSI**, pessoa jurídica de direito público interno, com sede na Praça Santos Dumont, s/n, inscrita no CNPJ(MF) 77.877.116/0001-38, neste ato representado pelo Sr. **José Carlos Mariussi**, Prefeito Municipal, inscrito no CPF sob nº 604.789.269-87, RG nº 4.264.607-5 SSP/PR, de ora em diante denominada simplesmente **contratante**, e de outro lado, **RITZ CORRETORA DE SEGUROS LTDA.**, pessoa jurídica inscrita no CNPJ/MF sob o nº 00.902.655/0001-55, situada a Rua Ipê, nº 070, centro, na cidade de Assis Chateaubriand /PR, aqui devidamente representada pela Srta. **Sueli Pinheiro Ritz**, portadora da Carteira de Identidade nº 4.398.170-6 SSP/PR e inscrita no CPF sob nº 064.148.7189-34, doravante denominado **contratada**, tem justo e contratado o seguinte:

Cláusula primeira: Tendo em vista o disposto no Artigo 57, II da Lei 8666/1993, e o objeto deste contrato se caracterizar um serviço contínuo, fica prorrogado o **prazo de execução** constante na cláusula terceira, parágrafo quarto e o **prazo de vigência** constante na cláusula sétima do **Contrato nº 31/2012, referente ao Pregão Presencial nº 9/2012, Processo Licitatório nº 12/2012, até 13 de maio de 2015.**

Cláusula segunda: Considerando as prorrogações constantes na cláusula primeira deste termo aditivo, fica aditado **o valor** do Contrato nº 31/2012, referente ao Pregão Presencial nº 9/2012, Processo Licitatório nº 12/2012, em **R$ 33.474,71 (trinta e três mil e quatrocentos e setenta e quatro reais e setenta e um centavos).** Passando o valor contratual de R$ 69.853,72 (sessenta e nove mil e oitocentos e cinquenta reais e setenta e dois centavos), para R$ 103.328,43 (cento e três mil e trezentos e vinte e oito reais e quarenta e três centavos) compreendendo os seguintes Departamentos:
- Departamento de Transportes - Pedreira Municipal, veículo nº 102;
- Departamento de Agricultura e Meio Ambiente, Veículo nº 100;
- Secretaria de Educação e Cultura - Transporte Escolar, Veículos nº 157, 158, 41, 72, 66, 65, 18, e 42; e
- Secretaria da Assistência Social – Divisão Assistência Social, veículo nº 36.

Item	Qtde	Un	Descrição	Nome da Seguradora e Classe de Bônus utilizada	Total Item
1.	1,00	UN	Seguro para caminhão Basculante Volks, 26.220, Modelo EUR03 WORKER, **Veículo nº 102** Combustível: Diesel Ano/Mod.- 2011/2012 Placa: AUY – 9517 Chassi Nº 9533782u8cr214477 Coberturas mínimas: Colisão Incêndio e Roubo - Valor de referência 110% da Tabela Fipe; Responsabilidade Civil Facultativa: Danos Materiais R$ 100.000,00 Danos Pessoais R$100.000,00 Danos Morais R$ 50.000,00 Carroceria R$ 5.000,00	Porto Seguro e Mutual Seguros Classe Bônus 2	1.232,47
2.	1,00	UN	Seguro para Fiat Palio EL, **veículo nº 100**: Combustível: Gasolina; Ano/Mod - 1997/1998; Placa: AHN-6251; Chassi – 9BD178037V0491574; Coberturas mínimas: Casco: Colisão, Incêndio e Roubo - Valor de referência 110% da Tabela Fipe; Responsabilidade Civil Facultativa: Danos Materiais R$ 100.000,00; Danos Corporais R$ 100.000,00; Danos Morais R$ 50.000,00; Assistência 24 horas; Cobertura de Vidros; Acidente Pessoal por Passageiro (morte, invalidez e DMH) R$ 20.000,00; Franquia Normal Obrigatória; Questionário: Sem Perfil.	Porto Seguro e Mutual Seguros Classe Bônus 2	243,89
3.	1,00	UN	Seguro para o Ônibus Iveco City Class 70C16, 24 lugares + motorista **Veículo nº 157**, Combustível: Diesel Ano/Mod: 2009/2009 Placa: ARN - 6641 Chassi – 93ZL68B0198409326 Coberturas mínimas: Casco: Colisão, Incêndio e Roubo - Valor de referência 110% da Tabela Fipe; Responsabilidade Civil Facultativa: Danos Materiais R$ 100.000,00; Danos Corporais R$ 100.000,00; Danos Morais R$ 50.000,00; RCO: Responsabilidade Civil Ônibus (Municipal, Intermunicipal, Interestadual): Cobertura de R$ 2.742.581,14; Acidentes Pessoais para um condutor (motorista): Morte Acidental: R$ 50.000,00; Invalidez por Acidente: R$ 50.000,00; DMH R$ 10.000,00; Franquia Normal Obrigatória; Questionário: Sem Perfil.	Porto Seguro e Mutual Seguros Classe Bônus 2	4.197,82
4.	1,00	UN	Seguro para o Ônibus Mercedes Benz Granmini LO 812, 31 lugares + motorista **Veículo nº 158** Combustível: Diesel Ano/Mod: 2009/2009 Placa: ART - 7256 Chassi – 9BM6882729B660100 Coberturas mínimas: Casco: Colisão, Incêndio e Roubo - Valor de referência 110% da Tabela Fipe; Responsabilidade Civil Facultativa: Danos Materiais R$ 100.000,00; Danos Corporais R$ 100.000,00; Danos Morais R$ 50.000,00; RCO: Responsabilidade Civil Ônibus (Municipal, Intermunicipal, Interestadual): Cobertura de R$ 2.742.581,14; Acidentes Pessoais para um condutor (motorista): Morte Acidental: R$ 50.000,00; Invalidez por Acidente: R$ 50.000,00; DMH R$ 10.000,00; Franquia Normal Obrigatória;	Porto Seguro e Mutual Seguros Classe Bônus 2	6.022,06
			Questionário: Sem Perfil.		
5.	1,00	UN	Seguro para o Ônibus Mercedes Benz/Of 1318, 44 lugares + motorista **Veículo nº 41** Combustível: Diesel Ano/Mod: 1992/1992 Placa: LJR-2152 Chassi - 9BM384088NB951973 Coberturas mínimas: Responsabilidade Civil Facultativa: Danos Materiais R$ 75.000,00; Danos Pessoais R$ 75.000,00; RCO: Responsabilidade Civil Ônibus (Municipal, Intermunicipal, Interestadual): Cobertura de R$ 2.742.581,14; Acidentes Pessoais para um condutor (motorista): Morte Acidental: R$ 50.000,00; Invalidez por Acidente: R$ 50.000,00; DMH R$ 10.000,00; Franquia Normal Obrigatória; Questionário: Sem Perfil.	Porto Seguro e Mutual Seguros Classe Bônus 2	2.779,80
6.	1,00	UN	Seguro para o Ônibus VW 15.190 Senior Midi Marcopollo/Ciferal, 48 lugares + motorista **Veículo nº 72** Combustível: Diesel Ano/Mod - 2010/2011 Placa: ATN-6614 Chassi – 9532882W8BR121158 Coberturas mínimas: Casco: Colisão, Incêndio e Roubo - Valor de referência 110% da Tabela Fipe; Responsabilidade Civil Facultativa: Danos Materiais R$ 100.000,00; Danos Corporais R$ 100.000,00; Danos Morais R$ 50.000,00; RCO: Responsabilidade Civil Ônibus (Municipal, Intermunicipal, Interestadual): Cobertura de R$ 2.742.581,14; Acidentes Pessoais para um condutor (motorista): Morte Acidental: R$ 50.000,00; Invalidez por Acidente: R$ 50.000,00; DMH R$ 10.000,00; Franquia Normal Obrigatória; Questionário: Sem Perfil.	Porto Seguro e Mutual Seguros Classe Bônus 2	7.881,83
7.	1,00	UN	Seguro para ônibus Escolar, da marca Mascarello Gran Mini, 31 lugares + motorista **Veículo nº 66** Combustível: Diesel Ano/Mod: 2009/2009 Placa: ASA - 4961 Chassi – 9BWP452R89R945496 Coberturas mínimas: Casco: Colisão, Incêndio e Roubo - Valor de referência 110% da Tabela Fipe; Responsabilidade Civil Facultativa: Danos Materiais R$ 100.000,00; Danos Corporais R$ 100.000,00; Danos Morais R$ 50.000,00; RCO: Responsabilidade Civil Ônibus (Municipal, Intermunicipal, Interestadual): Cobertura de R$ 2.742.581,14; Acidentes Pessoais para um condutor (motorista): Morte Acidental: R$ 50.000,00;	Porto Seguro e Mutual Seguros Classe Bônus 2	2.292,75
			Invalidez por Acidente: R$ 50.000,00; DMH R$ 10.000,00; Franquia Normal Obrigatória; Questionário: Sem Perfil.		
8.	1,00	UN	Seguro para ônibus Escolar, Mascarello Gran Mini, 31 lugares + motorista **Veículo nº 65** Combustível: Diesel Ano/Mod: 2009/2009 Placa: ASA - 4967 Chassi – 9BWP452R49R944832 Coberturas mínimas: Casco: Colisão, Incêndio e Roubo - Valor de referência 110% da Tabela Fipe; Responsabilidade Civil Facultativa: Danos Materiais R$ 100.000,00; Danos Corporais R$ 100.000,00; Danos Morais R$ 50.000,00; RCO: Responsabilidade Civil Ônibus (Municipal, Intermunicipal, Interestadual): Cobertura de R$ 2.742.581,14; Acidentes Pessoais para um condutor (motorista): Morte Acidental: R$ 50.000,00;	Porto Seguro e Mutual Seguros Classe Bônus 2	2.292,11
			Danos Corporais R$ 100.000,00; Danos Morais R$ 50.000,00; RCO: Responsabilidade Civil Ônibus (Municipal, Intermunicipal, Interestadual): Cobertura de R$ 2.742.581,14; Acidentes Pessoais para um condutor (motorista): Morte Acidental: R$ 50.000,00; Invalidez por Acidente: R$ 50.000,00; DMH R$ 10.000,00; Franquia Normal Obrigatória; Questionário: Sem Perfil.		
9.	1,00	UN	Seguro para Ônibus Mercedes Benz/Of 1113 - 39 lugares + motorista **Veículo nº 18** Combustível: Diesel Ano/Mod: 1981/1981 Placa: AAJ-4812 Chassi – 34405811531652 Coberturas mínimas: Responsabilidade Civil Facultativa: Danos Materiais R$ 75.000,00; Danos Pessoais R$ 75.000,00; RCO: Responsabilidade Civil Ônibus (Municipal, Intermunicipal, Interestadual): Cobertura de R$ 2.742.581,14; Acidentes Pessoais para um condutor (motorista): Morte Acidental: R$ 50.000,00; Invalidez por Acidente: R$ 50.000,00; DMH R$ 10.000,00; Franquia Normal Obrigatória; Questionário: Sem Perfil.	Porto Seguro e Mutual Seguros Classe Bônus 2	2.072,65
10.	1,00	UN	Seguro para Ônibus Mercedes Benz/Of 1318, 44 lugares + motorista **Veículo nº 42** Combustível: Diesel Ano/Mod: 1992/1992 Placa: LJA-3822 Chassi - 9BM384088NB947748 Coberturas mínimas: Responsabilidade Civil Facultativa: Danos Materiais R$ 75.000,00; Danos Pessoais R$ 75.000,00; RCO: Responsabilidade Civil Ônibus (Municipal, Intermunicipal, Interestadual): Cobertura de R$ 2.742.581,14; Acidentes Pessoais para um condutor (motorista): Morte Acidental: R$ 50.000,00;	Porto Seguro e Mutual Seguros Classe Bônus 2	2.779,58
			Invalidez por Acidente: R$ 50.000,00; DMH R$ 10.000,00; Franquia Normal Obrigatória; Questionário: Sem Perfil.		
11.	1,00	UN	Seguro para Ônibus Mercedes Benz/Of 1113, 39 lugares + motorista **Veículo nº 36** Combustível: Diesel Ano/Mod: 1984/1985 Placa: BXG-4486 Chassi – 34405811666797 Coberturas mínimas: Responsabilidade Civil Facultativa: Danos Materiais R$ 75.000,00; Danos Pessoais R$ 75.000,00; RCO: Responsabilidade Civil Ônibus (Municipal, Intermunicipal, Interestadual): Cobertura de R$ 2.742.581,14; Acidentes Pessoais para um condutor (motorista): Morte Acidental: R$ 50.000,00; Invalidez por Acidente: R$ 50.000,00; DMH R$ 10.000,00; Franquia Normal Obrigatória; Questionário: Sem Perfil.	Porto Seguro e Mutual Seguros Classe Bônus 0	1.679,75

Cláusula terceira: As despesas correrão por conta das seguintes dotações orçamentárias consignadas no orçamento geral do município:

Órgão	Nome do Órgão	Unidade	Função	Sub-função	Projeto/ Atividade		Despesa	Elemento da Despesa
04	DEPTO DE AGRICULTURA E MEIO AMBIENTE	0401	20	122	2	8	4305	339039690300
07	SECRETARIA DA EDUCAÇÃO E CULTURA	0703	12	361	2	32	3619	339039690100
07	SECRETARIA DA EDUCAÇÃO E CULTURA	0703	12	361	2	32	3620	339039690100
10	DEPTO DE OBRAS, TRANSP.E SERV.URBANOS	1004	26	782	2	52	4307	339039690300
08	SECRETARIA DA ASSISTÊNCIA SOCIAL	0802	08	244	2	38	4306	339039690300

Cláusula quarta: Permanecem inalteradas as demais cláusulas contratuais.

Tupãssi/PR, 09 de maio de 2014.

Contratante

Contratada

Testemunhas:

1º)_____
CPF nº

2º)_____
CPF nº

CI-1132007-E14

Prefeitura Municipal de Anahy

CNPJ 95.594.800/0001-94
ESTADO DO PARANÁ

PREFEITURA MUNICIPAL DE ANAHY - PARANA
AVISO DE RESULTADO – PREGÃO PRESENCIAL 18/2014 DE 08.04.2014

O Município de Anahy PR, por meio de seu Pregoeiro, torna público aos interessados o resultado do Pregão Presencial n° 18.2014, cujo objeto, aquisição de gêneros alimentícios e material de limpeza para a O Clube do Irmão mais velho do Município de Anahy, conforme discriminação do item constante no anexo do edital originário, não tendo à contratada a obrigatoriedade de consumo "in totun", os produtos deverão ser entregues em no Máximo 48hrs após solicitados, no local determinado pela contratante. **Prazo de execução:** até 06 (seis) meses. **Data da realização: 06.06.2013 às 09h30 hrs,** que teve como vencedor para o Itens à empresa abaixo: **KELY DAIANE DA SILVA, Cnpj nº 12.225.832/0001-95 - Av. Brasil – Centro – Anahy – PR, Representado neste ato pela Sra. Kely Daiane da Silva., CPF: 076.703.409-08 RG. Nº. 1.013.881-15 SSP/PR - Vencedor Com os Itens 1, 2, 3, 4, 5, 6, 7, 8, 9, 10, 11, 12, 13, 14, 15, 16, 17, 18, 19, 20, 21, 22, 23, 24, 25, 26, 27, 28, 29, 30, 31, 32, 33, 34, 35, 36, 37, 38, 39, 40, 41, 42, 43, 44, 45, 46, 47, 48, 49, 50, 51, 52, 53, 54, Totalizando R$ 15.290,53 (quinze mil duzentos e noventa reais e cinquenta e três centavos). LUIZ CARLOS REINERI & CIA LTDA - Rua Rio Verde ANAHY-PR Representado neste ato pelo Sr. Luiz Carlos Reineri, CNPJ nº 79.474.482/0001-71, CPF: 336.225.669-49 - RG. Nº. 1884857 SSP/PR - Vencedor Com os Itens 64, 65, 66, 67, 68, 69, 70, 71, 72, 73, 74, 75, 76, 78, 79, 80, 81, 82, 83, 84, 85, 86, 87, 88, 89, 90, 91, 92, 93, 94, 95, 96, 97, 98, 99, 100, 101, 102, 103, 104, 105, 106, 107, 108, 109, 110, 111, Totalizando R$ 19.371,40 (dezenove mil trezentos e setenta e um reais e quarenta centavos). ZENAIDO SARTORI BEBIDAS ME - Av. Brasil – Centro – Anahy – PR, Representado neste ato pela Sr. Zenaido Sartori. CPF: 644.278.709-53 RG. Nº. 4.594.934-6 SSP/PR - Vencedor Com os Itens 55, 56, 57, 58, 59, 60, 61, 62, 63, 77, Totalizando R$ 22.900,40 (vinte e dois mil novecentos reais e quarenta centavos).**
FORO: Corbélia PR - Anahy PR, 24.04.2014.

EDWIAR ZANATTA
PREGOEIRO OFICIAL
CPF.: 927.989.699-72 Rg. Nº 5.864.377-7 SSP/PR

CI-1131993-E14

Prefeitura Municipal de Boa Vista da Aparecida

Estado do Paraná
CNPJ 78.121.985/0001-09
Av. Cícero Barbosa Sobrinho, 1190 - Centro - Fone/Fax (45) 3287-1331 - 85780-000 - Boa Vista da Aparecida - Paraná

EXTRATO DE CONTRATO
EXTRATO DO CONTRATO Nº 017/2014

CONTRATANTE: Município de Boa Vista da Aparecida.
CONTRATADA: João Roberto Davoglio – ME.
OBJETO: Aquisição de mobiliário escolar sendo eles: 550 (quinhentos e cinquenta) Conjunto Aluno/CJA-03, 32 (trinta e dois) Conjunto Professor/CJP-01 e 1 (uma) Mesa Pessoa em Cadeira de Rodas/MA-01.
VALOR: R$ 70.759,40 (setenta mil setecentos e cinquenta e oito reais e quarenta centavos).
PRAZO DE VIGÊNCIA: 12 (doze) meses, a partir da data de sua assinatura.

Boa Vista da Aparecida, 09 de maio de 2014.
Wolnei Antonio Savaris
Prefeito Municipal

CI-1131978-E14

Prefeitura Municipal de Anahy

CNPJ 95.594.800/0001-94
ESTADO DO PARANÁ

AVISO HOMOLOGAÇAO E ADJUDICAÇAO

PREFEITURA MUNICIPAL DE ANAHY PR.
LICITAÇAO MODALIDADE PREGÃO PRESENCIAL 18/2014 DE 08.04.2014

Aviso de Homologação e adjudicação

Expirado o prazo recursal, torna-se publica a Homologação do procedimento licitatório em epígrafe e a adjudicação a proponente: **KELY DAIANE DA SILVA, Cnpj nº 12.225.832/0001-95 - Av. Brasil – Centro – Anahy – PR, Representado neste ato pela Sra. Kely Daiane da Silva., CPF: 076.703.409-08 RG. Nº. 1.013.881-15 SSP/PR - Vencedor Com os Itens 1, 2, 3, 4, 5, 6, 7, 8, 9, 10, 11, 12, 13, 14, 15, 16, 17, 18, 19, 20, 21, 22, 23, 24, 25, 26, 27, 28, 29, 30, 31, 32, 33, 34, 35, 36, 37, 38, 39, 40, 41, 42, 43, 44, 45, 46, 47, 48, 49, 50, 51, 52, 53, 54, Totalizando R$ 15.290,53 (quinze mil duzentos e noventa reais e cinquenta e três centavos). LUIZ CARLOS REINERI & CIA LTDA - Rua Rio Verde ANAHY-PR Representado neste ato pelo Sr. Luiz Carlos Reineri, CNPJ nº 79.474.482/0001-71, CPF: 336.225.669-49 - RG. Nº. 1884857 SSP/PR - Vencedor Com os Itens 64, 65, 66, 67, 68, 69, 70, 71, 72, 73, 74, 75, 76, 78, 79, 80, 81, 82, 83, 84, 85, 86, 87, 88, 89, 90, 91, 92, 93, 94, 95, 96, 97, 98, 99, 100, 101, 102, 103, 104, 105, 106, 107, 108, 109, 110, 111, Totalizando R$ 19.371,40 (dezenove mil trezentos e setenta e um reais e quarenta centavos). ZENAIDO SARTORI BEBIDAS ME - Av. Brasil – Centro – Anahy – PR, Representado neste ato pela Sr. Zenaido Sartori. CPF: 644.278.709-53 RG. Nº. 4.594.934-6 SSP/PR - Vencedor Com os Itens 55, 56, 57, 58, 59, 60, 61, 62, 63, 77, Totalizando R$ 22.900,40 (vinte e dois mil novecentos reais e quarenta centavos).**

ANAHY PR, 25.04.2014.

JOACIR ANTONIO LAZZARETTI
PREFEITO MUNICIPAL

CI-1131995-E14

Município de Santa Helena

Estado do Paraná - CNPJ - 76.206.457/0001-19

CONCURSO PÚBLICO Nº 001/2014
EDITAL DE CONCURSO Nº 02.001/2014

O Prefeito do Município de Santa Helena, Estado do Paraná, no uso de suas atribuições legais, em conjunto com a Comissão Organizadora de Concursos, positivada pelo Decreto nº. 104/2014, resolve, em cumprimento ao Decreto nº 120/2014, tornar público a retificação do Edital nº 01.001/2014.

ONDE SE LÊ:

1 – DOS CARGOS, VENCIMENTOS, NÚMEROS DE VAGAS, JORNADA DE TRABALHO E REQUISITOS PARA HABILITAÇÃO
1.1 - Estão abertas as inscrições para o Concurso Público visando ao preenchimento das vagas para os cargos abaixo relacionados:

Cargo	Vencimento (R$)	Nº Vagas	VAGAS PNE**	C/H Sem.	Requisitos Básicos
ASSISTENTE ADMINISTRATIVO EM RECURSOS HUMANOS	R$ 2.300,00	01		40 h	Graduação Superior em Administração; Ciências Contábeis; Gestão Pública ou Direito
ASSISTENTE TRIBUTÁRIO	R$ 2.300,00	01		40 h	Graduação Superior em Administração; Ciências Contábeis; Ciências Econômicas ou Gestão Pública .
ARQUIVISTA	R$ 2.300,00	01		40 h	Graduação Superior em Administração; Biblioteconomia; História e Arquivologia.

LEIA-SE:

1 – DOS CARGOS, VENCIMENTOS, NÚMEROS DE VAGAS, JORNADA DE TRABALHO E REQUISITOS PARA HABILITAÇÃO
1.1 - Estão abertas as inscrições para o Concurso Público visando ao preenchimento das vagas para os cargos abaixo relacionados:

Cargo	Vencimento (R$)	Nº Vagas	VAGAS PNE**	C/H Sem.	Requisitos Básicos
ASSISTENTE ADMINISTRATIVO EM RECURSOS HUMANOS	R$ 2.300,00	01		40 h	Graduação Superior em Administração; Ciências Contábeis; Gestão Pública; Direito, Gestão de Recursos Humanos ou afins
ASSISTENTE TRIBUTÁRIO	R$ 2.300,00	01		40 h	Graduação Superior em Administração; Ciências Contábeis; Ciências Econômicas , Gestão Pública ou Direito.
ARQUIVISTA	R$ 2.300,00	01		40 h	Graduação Superior em Arquivologia.

1 – O candidato que realizou sua inscrição ao cargo de Arquivista e efetuou o pagamento do boleto bancário e não se enquadrar com os requisitos básicos para posse no cargo de Arquivista, conforme este Edital, deverá requerer, no período de 12 de maio de 2014 à 19 de maio de 2014, a devolução da taxa de inscrição, no Setor de Protocolo da Prefeitura Municipal de Santa Helena, PR, endereçada à Comissão Organizadora de Concursos, conforme anexo I – Requerimento de Devolução da Taxa de Inscrição, disponível no protocolo da Prefeitura Municipal.

2 - O candidato deverá, obrigatoriamente, indicar no requerimento o nome do banco, agência e número da conta bancária para depósito do valor proveniente da devolução da taxa de sua inscrição, bem como, informar corretamente todos os demais dados nele solicitado.

3 - O requerimento deverá, obrigatoriamente, estar acompanhado de cópia da carteira de identidade do candidato.

4 - O Município de Santa Helena fará a devolução, preferencialmente, via depósito bancário, em conta corrente nominal do candidato solicitante ou conta por ele indicada, o qual será efetuado até o dia 27 de maio de 2014.

Este edital entra em vigor na data de sua publicação.
Prefeitura do Município de Santa Helena, Estado do Paraná, em 08 de maio de 2014.

JUCERLEI SOTORIVA
PREFEITO MUNICIPAL
ADRIANA HISTER GIOVANELLA
PRESIDENTE DA COMISSÃO ORGANIZADORA DE CONCURSOS

CONCURSO PÚBLICO Nº 001/2014
Edital Nº 02.001/2014

ANEXO I

REQUERIMENTO DE DEVOLUÇÃO DA TAXA DE INSCRIÇÃO

IDENTIFICAÇÃO DO CANDIDATO		
Nome:		
Endereço:		
Bairro:	Cidade:	Estado:
Identidade:	CPF:	Fone:
Cargo Inscrito: ARQUIVISTA		Inscrição no Concurso nº:

À Comissão Organizadora de Concursos da Prefeitura Municipal de Santa Helena, PR

Solicito a devolução do valor referente à taxa de inscrição do Concurso Público da Prefeitura Municipal de Santa Helena – PR, a ser depositada na seguinte conta bancária:

Dados da Conta:
Banco: _____ Agência: _____ Conta: _____

Santa Helena - PR, ___ de _____ de 2014.

_____
Assinatura do candidato

Município de Santa Helena

Estado do Paraná - CNPJ - 76.206.457/0001-19

PROCESSO SELETIVO N° 001/2014

EDITAL Nº 02.001/2014

O Prefeito do Município de Santa Helena, Estado do Paraná, no uso de suas atribuições legais, juntamente com a Comissão Organizadora de Concursos, nomeada pelo Decreto nº 104/2014, resolve torna público a retificação nº 01.001/2014.

ONDE SE LÊ:

1 – DOS CARGOS, VAGAS, JORNADA DE TRABALHO, VENCIMENTOS E HABILITAÇÃO.
1.1 – Encontram-se abertos, para preenchimento das vagas mediante PROCESSO SELETIVO, os cargos abaixo relacionados:

Denominação do Cargo	N.º Vagas	Carga Horária Sem.	Vencimento Mensal	Escolaridade Mínima	Valor da Taxa de Inscrição
AGENTE DE ENDEMIAS/ DENGUE	01	40	R$ 1.119,00	Ensino médio completo	R$ 40,00

LEIA-SE:

1 – DOS CARGOS, VAGAS, JORNADA DE TRABALHO, VENCIMENTOS E HABILITAÇÃO.
1.1 – Encontram-se abertos, para preenchimento das vagas mediante PROCESSO SELETIVO, os cargos abaixo relacionados:

Denominação do Cargo	N.º Vagas	Carga Horária Sem.	Vencimento Mensal	Escolaridade Mínima	Valor da Taxa de Inscrição
AGENTE DE ENDEMIAS/ DENGUE	01	40	R$ 1.019,00	Ensino médio completo	R$ 40,00

Este Edital entra em vigor na data de sua publicação, revogadas as disposições em contrário.

Prefeitura Municipal de Santa Helena, Estado do Paraná, em 08 de maio de 2014.

JUCERLEI SOTORIVA
PREFEITO MUNICIPAL
ADRIANA HISTER GIOVANELLA
PRESIDENTE DA COMISSÃO ORGANIZADORA DE CONCURSOS

CI-1132009-E14

Prefeitura Municipal
Braganey
A Estrela do Oeste do Paraná
Estado do Paraná
Av. Arthur Pereira, 860 - Centro - Braganey/Pr - CEP 85.430-000 - Fone/Fax: (45) 3245-1235
E-mail: adm@p-braganey.pr.gov.br - CNPJ-MF 78.121.902/0001-73

ERRATA:

Na publicação do Decreto de n° 038/2014,do dia 06 de maio de 2014, neste mesmo veículo de comunicação, fora equivocado o nome do representante titular do poder executivo;

***Onde se lê**: TITULARES*: ANNY MORAES MARIA CPF: 109.801.456 – 19
***Lê – se** : TITULARES*: SOLANGE DE FATIMA TREVISOL CENTENARO CPF: 042.056.759 - 33

JOSENEY VICENTE
Prefeito Municipal

CI-1131996-E14

Prefeitura Municipal de Tupãssi

ESTADO DO PARANÁ
Praça Santos Dumont, s/nº - Fone (044) 3544 8000 - Fax: 3544 8014 CEP 85945-000

SEGUNDO TERMO ADITIVO

Termo aditivo que entre si celebram, de um lado o **MUNICÍPIO DE TUPÃSSI**, pessoa jurídica de direito público interno, com sede na Praça Santos Dumont, s/n, inscrita no CNPJ(MF) 77.877.116/0001-38, neste ato representado pelo Sr. **José Carlos Mariussi**, Prefeito Municipal, inscrito no CPF sob nº 604.789.269-87, RG nº 4.264.607-5 SSP/PR, de ora em diante denominada simplesmente **contratante**, e de outro lado, **R C BUENO LICITÇÕES - ME.**, pessoa jurídica inscrita no CNPJ/MF sob o nº 16.752.591/0001-93, situada a Rua José Joaquim Pereira, nº 363, Centro, na cidade de Itambé-PR, aqui devidamente representada pelo Sr. **Reinaldo Carlos Bueno**, portador da Carteira de Identidade nº 4.543.256-4 SSP/PR e inscrito no CPF sob nº 601.234.519-49, doravante denominado **contratada**, tem justo e contratado o seguinte:

Cláusula primeira: Conforme solicitações de diversos Departamentos visando desenvolver os trabalhos com maior qualidade e a previsão contratual do parágrafo segundo da cláusula quarta, **fica aditado o valor** do Contrato nº 51/2013, referente ao Pregão Presencial nº 18/2013, Processo Licitatório nº 27/2013, em **R$ 7.330,00 (sete mil e trezentos e trinta reais).** Passando o valor contratual a ser de R$ 32.781,00 (trinta e dois mil setecentos e oitenta e um reais), para R$ 40.111,00 (quarenta e mil e cento e onze reais), compreendendo o seguinte:

Para uso nos trabalhos da Educação Infantil:

Lote	Item	Descrição do Produto	Marca	Qtde	Unid	R$ Unit	R$ Total
1	1	Armário de aço com as características mínimas a seguir: medindo aproximadamente 1,98m de altura x 0,90m de largura x 0,45m de profundidade, 02 portas de abrir com chave. 04 prateleiras internas ajustáveis. Confeccionado em chapa 22. Acabamento: tratamento anti-ferruginoso, com pintura eletrostática em esmalte sintético, na cor cinza. Garantia mínima de 1 ano	VEGEL AIA402 CH22	2,00	UN	460,00	920,00

R$ 920,00

Para uso nos trabalhos da Biblioteca Cidadã (Biblioteca Publica Municipal):

Lote	Item	Descrição do Produto	Marca	Qtde	Unid	R$ Unit	R$ Total
2	1	Aparelho de DVD, com as características mínimas a seguir: entrada para USB, com visor, compatível com DVD, DVD-/RW, DVD+RW, CD, CD-RW, VCD, S-VCD, MP3 e kodakpicturecd (jpeg) - onscreen display. Garantia mínima de 1 ano	VINIK DSP01	1,00	UN	100,00	100,00

R$ 100,00

Para uso nos trabalhos da Secretaria de Assistência Social:

Lote	Item	Descrição do Produto	Marca	Qtde	Unid	R$ Unit	R$ Total
1	1	Armário de aço com as características mínimas a seguir: medindo aproximadamente 1,98m de altura x 0,90m de largura x 0,45m de profundidade, 02 portas de abrir com chave. 04 prateleiras internas ajustáveis. Confeccionado em chapa 22. Acabamento: tratamento anti-ferruginoso, com pintura eletrostática em esmalte sintético, na cor cinza. Garantia mínima de 1 ano	VEGEL AIA402 CH22	2,00	UN	460,00	920,00
2	1	Aparelho de DVD, com as características mínimas a seguir: entrada para USB, com visor, compatível com DVD, DVD-/RW, DVD+RW, CD, CD-RW, VCD, S-VCD, MP3 e kodakpicturecd (jpeg) - onscreen display. Garantia mínima de 1 ano	VINIK DSP01	1,00	UN	100,00	100,00
3	1	Aparelho de Ar Condicionado 22.000 BTUs, instalado, com as características mínimas a seguir: - Tipo split; - Capacidade de refrigeração: 22.000 BTUs/hW; - Ciclo quente/frio; - Controle remoto com display em cristal líquido, com informações na língua portuguesa; - Velocidade: baixa, média e alta; - Display digital; - Voltagem: 220V; - Classificação energética: B; - Freqüência: 60Hz; - Vazão mínima de ar: 1.080m³/h; - Compressor: tipo rotativo; - Com selo de qualidade do Inmetro e Procel; - Garantia e assistência técnica de no mínimo de 1 ano. OBS: A proponente deverá apresentar folder ou foto ilustrativa de cada produto cotado.	NEW CARRIER 22.000	2,00	UN	2.645,00	5.290,00

R$ 6.310,00

Cláusula segunda: As despesas correrão por conta da seguinte dotação orçamentária consignada no orçamento geral do município:

Órgão	Nome do Órgão	Unidade	Função	Sub-função	Projeto/ Atividade		Despesa	Elemento da Despesa
07	SECRETARIA DE EDUCAÇÃO E CULTURA	0702	12	361	10	25	3947	449052420000
07	SECRETARIA DE EDUCAÇÃO E CULTURA	0702	12	361	10	25	3946	449052420000
07	SECRETARIA DE EDUCAÇÃO E CULTURA	0702	12	361	10	25	4259	449052330000
07	SECRETARIA DE EDUCAÇÃO E CULTURA	0705	13	392	10	11	4257	449052330000
08	SECRETARIA DE ASSITÊNCIA SOCIAL	0802	08	244	10	12	3950	449052420000
08	SECRETARIA DE ASSITÊNCIA SOCIAL	0802	08	244	10	12	3897	449052340000
08	SECRETARIA DE ASSITÊNCIA SOCIAL	0802	08	244	10	12	4288	449052330000

Cláusula terceira: Permanecem inalteradas as demais cláusulas contratuais.

Tupãssi/PR, 09 de maio de 2014.

Contratante

Contratada

Testemunhas:

1º)_____
CPF nº

2º)_____
CPF nº

CI-1132006-E14

MUNICÍPIO DE CAPITÃO LEÔNIDAS MARQUES - PR

TERMO DE DISPENSA DE LICITAÇÃO N. º 017/2014.

Dispenso a licitação, com fundamento no artigo 24, Inciso IV, da Lei n. º 8.666/93 no valor de R$ 210,00 (duzentos e dez reais), a favor da empresa ***N. D. MATERIAIS DE CONSTRUÇÃO LTDA***, pessoa jurídica de direito privado, localizada na Av. Iguaçu, 182, Centro, Capitão Leônidas Marques, Estado do Paraná, inscrita no CNPJ sob n.º 02.978.299/0001-89, visando o fornecimento de telhas de barro para atender os atingidos pelo temporal de granizo do dia 29.04.2014 das Linhas Ajuricaba e Povo Unido deste Município, em atendimento emergencial, conforme solicitação da Secretaria Municipal de Obras e Serviços Urbanos.

EXTRATO DE CONTRATO N. º 133/2014.

REF: ***DISPENSA N. º 017/2014.***
Fundamento Legal: Artigo 24, Inciso IV, da Lei n. º 8.666/93.
CONTRATANTE: MUNICÍPIO DE CAPITÃO LEÔNIDAS MARQUES – PR.
CONTRATADA: N. D. MATERIAIS DE CONSTRUÇÃO LTDA.
OBJETO: Fornecimento de telhas de barro para atender os atingidos pelo temporal de granizo do dia 29.04.2014 das Linhas Ajuricaba e Povo Unido deste Município, em atendimento emergencial, conforme solicitação da Secretaria Municipal de Obras e Serviços Urbanos.
VALOR: R$ 210,00 (duzentos e dez reais).
VIGÊNCIA: 30 (trinta) dias, a partir desta assinatura.
RECURSOS:

Un. Orç.	Fç	Sub Fç	Programa	Proj./Ativ.	Conta Despesa	Elemento Despesa	Natureza
06.001	15	452	0013	2045	01810	3.3.90.30.00.00.00	3.3.90.30.24.00.00

Capitão Leônidas Marques, Estado do Paraná, em 09 de maio de 2014.
Ivar Barea
Prefeito Municipal

CI-1131979-E14

Prefeitura Municipal Braganey
A Estrela do Oeste do Paraná
Estado do Paraná
Av. Arthur Pereira, 860 - Centro - Braganey/Pr - CEP 85.430-000 - Fone/Fax: (45) 3245-1235
E-mail: adm@p-braganey.pr.gov.br - CNPJ-MF 78.121.902/0001-73

PORTARIA Nº 047/2014

O Prefeito Municipal de Braganey, no uso de suas atribuições legais, resolve:

Art. 1º - Nomear a Sra. BRUNA CARRASCO MARTINELLI, portadora do CPF N, para ao cargo de PSICOLOGA, por ter sido devidamente aprovada no Processo Seletivo 001/2014, lotada no PAEFI (Programa de Atendimento Especializado a Famílias e Indivíduos);

Art. 2º - Esta Portaria entrará em vigor na data de sua publicação e ficam revogadas as disposições em contrario.

Gabinete do Prefeito Municipal de Braganey, 09 de maio de 2014.

JOSENEY VICENTE
Prefeito Municipal

CI-1131997-E14

Prefeitura Municipal Braganey
A Estrela do Oeste do Paraná
Estado do Paraná
Av. Arthur Pereira, 860 - Centro - Braganey/Pr - CEP 85.430-000 - Fone/Fax: (45) 3245-1235
E-mail: adm@p-braganey.pr.gov.br - CNPJ-MF 78.121.902/0001-73

PORTARIA Nº 051/2014

O Prefeito Municipal de Braganey, no uso de suas atribuições legais, resolve:

Art. 1º - Exonerar a pedido a **Sra. SONIA DE FATIMA ZANIN**, CPF Nº 024.484.559-02, do cargo de Assessora de Assuntos Comunitários, símbolo CC5;

Art. 2º - Esta Portaria entrará em vigor na data de sua publicação e ficam revogadas as disposições em contrario.

Gabinete do Prefeito Municipal de Braganey, 09 de maio de 2014.

JOSENEY VICENTE
Prefeito Municipal

CI-1131998-E14

Prefeitura Municipal Braganey
A Estrela do Oeste do Paraná
Estado do Paraná
Av. Arthur Pereira, 860 - Centro - Braganey/Pr - CEP 85.430-000 - Fone/Fax: (45) 3245-1235
E-mail: adm@p-braganey.pr.gov.br - CNPJ-MF 78.121.902/0001-73

PORTARIA Nº 052/2014

O Prefeito Municipal de Braganey, no uso de suas atribuições legais, resolve:

Art. 1º - Nomear a **Sra. SONIA DE FATIMA ZANIN**, CPF Nº 024.484.559-02, por ter sido devidamente aprovada no Processo Seletivo nº 001-2014, ao Emprego Publico de ASSISTENTE SOCIAL;

Art. 2º - A servidora será lotada no PAEFI deste município.

Art. 3º - Esta Portaria entrará em vigor na data de 11/05/2014 e ficam revogadas as disposições em contrario.

Gabinete do Prefeito Municipal de Braganey, 11 de maio de 2014.

JOSENEY VICENTE
Prefeito Municipal

CI-1131999-E14

CÂMARA MUNICIPAL DE IGUATU

ESTADO DO PARANÁ
AV. 7 DE SETEMBRO, 354 - FONE (0**45) 248-1156 - CEP 85423-000 - IGUATU- PARANÁ
C.N.P.J. 95.595278/0001-65

RESOLUÇÃO Nº01/2014

ALTERA O ARTIGO Nº 63 DO REGIMENTO INTERNO DA CÂMARA MUNICIPAL DE IGUATU-ESTADO DO PARANÁ, E DÁ OUTRAS PROVIDÊNCIAS.

A CÂMARA MUNICIPAL DE IGUATU, Estado do Paraná, aprovou, e eu, Presidente sanciono a seguinte Resolução:

Art. 1º Fica alterada a redação do Artigo 63 do Regimento Interno da Câmara Municipal de Iguatu-Pr, que trata sobre o horário de início das sessões ordinárias, a qual passará a ser realizado, ás 18h30min (dezoito e trinta) horas.

Art. 2º Esta Resolução entrará em vigor na data de sua publicação, revogadas as disposições em contrário.

Câmara Municipal de Iguatu, aos 07 de maio de 2014.

Antonio Marcos Brandão

Presidente

CI-1132014-E14

Município de Campo Bonito
Adm. 2013/2016
Responsabilidade de Todos

PORTARIA Nº. 63/2014 de 07/05/2014.

CONCEDE 03 MESES DE LICENÇA A TÍTULO DE PREMIO POR ASSIDUIDADE.

O Prefeito de Campo Bonito Paraná, no uso de sua atribuições legais com base no artigo 88 § único da Lei Orgânica Municipal nº 30/090 e art. 107 da Lei Municipal 150/93.

E:

Considerando o requerimento da Servidora NEUSA GAMST, ocupante do cargo efetivo de MERENDEIRA.

RESOLVE;

Art. 1º - Conceder LICENÇA PREMIO DE 03 MESES, que será distribuído da seguinte forma: 1/3 em espécie no 05/2014 , 1/3 em espécie no mês 06/2014 1/3 de férias em 07/2014.

Art.2º - Esta Portaria entra em vigor na data de sua publicação, revogando-se as disposições em contrario.

Campo Bonito Paraná, Paço Municipal Álvaro Assis Grassi, nº 252.

GEMAR LUIZ BERNARDI
PREFEITO

CI-1132016-E14

Município de Santa Helena

Estado do Paraná - CNPJ - 76.206.457/0001-19

CONCURSO PÚBLICO Nº 001/2014
EDITAL DE CONCURSO Nº 02.001/2014

O Prefeito do Município de Santa Helena, Estado do Paraná, no uso de suas atribuições legais, em conjunto com a Comissão Organizadora de Concursos, positivada pelo Decreto nº. 104/2014, resolve, em cumprimento ao Decreto nº 120/2014, tornar público a retificação do Edital nº 01.001/2014.

ONDE SE LÊ:

1 – DOS CARGOS, VENCIMENTOS, NÚMEROS DE VAGAS, JORNADA DE TRABALHO E REQUISITOS PARA HABILITAÇÃO

1.1 - Estão abertas as inscrições para o Concurso Público visando ao preenchimento das vagas para os cargos abaixo relacionados:

Cargo	Vencimento (R$)	Nº Vagas	VAGAS PNE**	C/H Sem.	Requisitos Básicos
ASSISTENTE ADMINISTRATIVO EM RECURSOS HUMANOS	R$ 2.300,00	01		40 h	Graduação Superior em Administração; Ciências Contábeis; Gestão Pública ou Direito
ASSISTENTE TRIBUTÁRIO	R$ 2.300,00	01		40 h	Graduação Superior em Administração; Ciências Contábeis; Ciências Econômicas ou Gestão Pública .
ARQUIVISTA	R$ 2.300,00	01		40 h	Graduação Superior em Administração; Biblioteconomia; História e Arquivologia.

LEIA-SE:

1 – DOS CARGOS, VENCIMENTOS, NÚMEROS DE VAGAS, JORNADA DE TRABALHO E REQUISITOS PARA HABILITAÇÃO

1.1 - Estão abertas as inscrições para o Concurso Público visando ao preenchimento das vagas para os cargos abaixo relacionados:

Cargo	Vencimento (R$)	Nº Vagas	VAGAS PNE**	C/H Sem.	Requisitos Básicos
ASSISTENTE ADMINISTRATIVO EM RECURSOS HUMANOS	R$ 2.300,00	01		40 h	Graduação Superior em Administração; Ciências Contábeis; Gestão Pública; Direito, Gestão de Recursos Humanos ou afins.
ASSISTENTE TRIBUTÁRIO	R$ 2.300,00	01		40 h	Graduação Superior em Administração; Ciências Contábeis; Ciências Econômicas , Gestão Pública ou Direito.
ARQUIVISTA	R$ 2.300,00	01		40 h	Graduação Superior em Arquivologia.

1 – O candidato que realizou sua inscrição ao cargo de Arquivista e efetuou o pagamento do boleto bancário e não se enquadrar com os requisitos básicos para posse no cargo de Arquivista, conforme este Edital, deverá requerer, no período de 12 de maio de 2014 à 19 de maio de 2014, a devolução da taxa de inscrição, no Setor de Protocolo da Prefeitura Municipal de Santa Helena, PR, endereçada à Comissão Organizadora de Concursos, conforme anexo I – Requerimento de Devolução da Taxa de Inscrição, disponível no protocolo da Prefeitura Municipal.

2 - O candidato deverá, obrigatoriamente, indicar no requerimento o nome do banco, agência e número da conta bancária para depósito do valor proveniente da devolução da taxa de sua inscrição, bem como, informar corretamente todos os demais dados nele solicitado.

3 - O requerimento deverá, obrigatoriamente, estar acompanhado de cópia da carteira de identidade do candidato.

4 - O Município de Santa Helena fará a devolução, preferencialmente, via depósito bancário, em conta corrente nominal do candidato solicitante ou conta por ele indicada, o qual será efetuado até o dia 27 de maio de 2014.

Este edital entra em vigor na data de sua publicação.
Prefeitura do Município de Santa Helena, Estado do Paraná, em 08 de maio de 2014.

JUCERLEI SOTORIVA
PREFEITO MUNICIPAL
ADRIANA HISTER GIOVANELLA
PRESIDENTE DA COMISSÃO ORGANIZADORA DE CONCURSOS

CONCURSO PÚBLICO Nº 001/2014
Edital Nº 02.001/2014

ANEXO I

REQUERIMENTO DE DEVOLUÇÃO DA TAXA DE INSCRIÇÃO

IDENTIFICAÇÃO DO CANDIDATO		
Nome:		
Endereço:		
Bairro:	Cidade:	Estado:
Identidade:	CPF:	Fone:
Cargo Inscrito: ARQUIVISTA		Inscrição no Concurso nº:

À Comissão Organizadora de Concursos da Prefeitura Municipal de Santa Helena, PR

Solicito a devolução do valor referente à taxa de inscrição do Concurso Público da Prefeitura Municipal de Santa Helena – PR, a ser depositada na seguinte conta bancária:

Dados da Conta:
Banco: _____ Agência: _____ Conta: _____

Santa Helena - PR, ____ de _____ de 2014.

_____
Assinatura do candidato

Município de Santa Helena

Estado do Paraná - CNPJ - 76.206.457/0001-19

PROCESSO SELETIVO N° 001/2014

EDITAL Nº 02.001/2014

O Prefeito do Município de Santa Helena, Estado do Paraná, no uso de suas atribuições legais, juntamente com a Comissão Organizadora de Concursos, nomeada pelo Decreto nº 104/2014, resolve torna público a retificação nº 01.001/2014.

ONDE SE LÊ:

1 – DOS CARGOS, VAGAS, JORNADA DE TRABALHO, VENCIMENTOS E HABILITAÇÃO.

1.1 – Encontram-se abertos, para preenchimento das vagas mediante PROCESSO SELETIVO, os cargos abaixo relacionados:

Denominação do Cargo	N.º Vagas	Carga Horária Sem.	Vencimento Mensal	Escolaridade Mínima	Valor da Taxa de Inscrição
AGENTE DE ENDEMIAS/ DENGUE	01	40	R$ 1.119,00	Ensino médio completo	R$ 40,00

LEIA-SE:

1 – DOS CARGOS, VAGAS, JORNADA DE TRABALHO, VENCIMENTOS E HABILITAÇÃO.

1.1 – Encontram-se abertos, para preenchimento das vagas mediante PROCESSO SELETIVO, os cargos abaixo relacionados:

Denominação do Cargo	N.º Vagas	Carga Horária Sem.	Vencimento Mensal	Escolaridade Mínima	Valor da Taxa de Inscrição
AGENTE DE ENDEMIAS/ DENGUE	01	40	R$ 1.019,00	Ensino médio completo	R$ 40,00

Este Edital entra em vigor na data de sua publicação, revogadas as disposições em contrário.

Prefeitura Municipal de Santa Helena, Estado do Paraná, em 08 de maio de 2014.

JUCERLEI SOTORIVA
PREFEITO MUNICIPAL
ADRIANA HISTER GIOVANELLA
PRESIDENTE DA COMISSÃO ORGANIZADORA DE CONCURSOS

CI-1132009-E14

MUNICÍPIO DE CAPITÃO LEÔNIDAS MARQUES - PR

TERMO DE DISPENSA DE LICITAÇÃO N. º 018/2014.

Dispenso a licitação, com fundamento no artigo 24, Inciso IV, da Lei n. º 8.666/93 no valor de R$ 5.072,35 (cinco mil setenta e dois reais e trinta e cinco centavos) a favor da empresa ***BRANDELERO & CIA LTDA - ME,*** pessoa jurídica de direito privado, localizada na Av. Iguaçu, 378, Centro, Capitão Leônidas Marques, Estado do Paraná, inscrita no CNPJ sob n.º 03.650.509/0001-78, visando o fornecimento de lonas e chapas de cobertura de amianto para atender os atingidos pelo temporal de granizo do dia 29.04.2014 das Linhas Ajuricaba e Povo Unido deste Município, em atendimento emergencial, conforme solicitação da Secretaria Municipal de Obras e Serviços Urbanos.

EXTRATO DE CONTRATO N. º 134/2014.

REF: ***DISPENSA N. º 018/2014.***
Fundamento Legal: Artigo 24, Inciso IV, da Lei n. º 8.666/93.
CONTRATANTE: MUNICÍPIO DE CAPITÃO LEÔNIDAS MARQUES – PR.
CONTRATADA: BRANDELERO & CIA LTDA – ME.
OBJETO: Fornecimento de lonas e chapas de cobertura de amianto para atender os atingidos pelo temporal de granizo do dia 29.04.2014 das Linhas Ajuricaba e Povo Unido deste Município, em atendimento emergencial, conforme solicitação da Secretaria Municipal de Obras e Serviços Urbanos.
VALOR: R$ 5.072,35 (cinco mil setenta e dois reais e trinta e cinco centavos).
VIGÊNCIA: 30 (trinta) dias, a partir desta assinatura.
RECURSOS:

Un. Orç.	Fç	Sub Fç	Programa	Proj./Ativ.	Conta Despesa	Elemento Despesa	Natureza
06.001	15	452	0013	2045	01810	3.3.90.30.00.00.00	3.3.90.30.24.00.00

Capitão Leônidas Marques, Estado do Paraná, em 09 de maio de 2014.
Ivar Barea
Prefeito Municipal

CI-1131980-E14

Prefeitura Municipal de Anahy

CNPJ 95.594.800/0001-94
ESTADO DO PARANÁ

TERMO DE HOMOLOGAÇÃO E ADJUDICAÇÃO
DO PREGÃO PRESENCIAL N.º 19/2014 DE 25.04.2014 (PMA) PR.

Depois de constatada as regularidades dos atos procedimentais, a autoridade competente **PREFEITO MUNICIPAL SR. JOACIR ANTONIO LAZZARETTI HOMOLOGA E ADJUDICA** o resultado do Processo licitatório, modalidade PREGÃO PRESENCIAL N.º 19/2014, menor preço por lote, à proponente: **ZENAIDO SARTORI BEBIDAS ME - Cnpj nº 81.233.694/0001-09**- Av. Brasil – Centro – Anahy – PR, Representado neste ato pela Sr. Zenaldo Sartori - CPF: 644.278.709-53 RG: Nº. 4.594.934-6 SSP/PR, **VENCEDOR DOS LOTES 1 E 2 COM O VALOR TOTAL HOMOLOGADO R$ 15.099,00 (quinze mil e noventa e nove reais).**

ANAHY PR, 28.04.2014.

JOACIR ANTONIO LAZZARETTI
PREFEITO MUNICIPAL

CI-1131991-E14

Prefeitura de Iguatu

TERMO DE HOMOLOGAÇÃO E ADJUDICAÇÃO
PROCESSO DE DISPENSA Nº. 056/2014

OBJETO: O presente objeto refere-se à contratação de uma profissional Enfermeira para suprir a demanda existente de plantão.

Em cumprimento ao disposto na Lei 8.666, de 21 de junho de 1993, legislação pertinente, torna-se publico o resultado do Processo de Dispensa de Licitação, apresentando o vencedor pelo critério de aceitação e **ADJUDICA E HOMOLOGA** o item conforme segue ao vencedor:

Item	Descrição	Proponente	Valor Total
01	Contratação de uma profissional enfermeira para suprir a demanda existente de plantão, **Vigência: 18 (dezoito) dias.**	**ROSANE QUINOR GARCIA** CPF: 032.542.479-90 RG 7.172.086-1	**R$ 2.039,00 (Dois mil e trinta e nove reais).**

O Prefeito Municipal de Iguatu, no uso de suas atribuições legais, e em atendimento a Legislação pertinente, resolve: Fica HOMOLOGADO E ADJUDICADO O PRESENTE PROCESSO DE DISPENSA DE LICITAÇÃO AO VENCEDOR do item acima.

Iguatu, 05 de abril de 2014.

Flávio Aparecido Brandão
Prefeito Municipal

Prefeitura de Iguatu

TERMO DE HOMOLOGAÇÃO E ADJUDICAÇÃO
PROCESSO DE DISPENSA Nº. 054/2014

OBJETO: O objeto do presente processo de dispensa é a contratação de uma empresa para prestação de serviços de alimentação do site municipal de Iguatu.

Em cumprimento ao disposto na Lei 8.666, de 21 de junho de 1993, legislação pertinente, torna-se publico o resultado do Processo de Dispensa de Licitação, apresentando o vencedor pelo critério de aceitação e **ADJUDICA E HOMOLOGA** o item conforme segue ao vencedor:

Item	Descrição	Proponente	V. TOTAL
1	Prestação de serviços de alimentação do site municipal de Iguatu.	**INGA DIGITAL LTDA** CNPJ/ nº. 14.376.039/0001-12	**R$ 3.500,00 (Três mil e quinhentos reais)**, para a implantação do site e mais **R$ 350,00 (trezentos e cinquenta reais)** mensais para a manutenção.

O Prefeito Municipal de Iguatu, no uso de suas atribuições legais, e em atendimento a Legislação pertinente, resolve: Fica HOMOLOGADO E ADJUDICADO O PRESENTE PROCESSO DE DISPENSA DE LICITAÇÃO AO VENCEDOR do item acima.

Iguatu, 01 de abril de 2014

Flávio Aparecido Brandão
Prefeito Municipal

Prefeitura de Iguatu

TERMO DE HOMOLOGAÇÃO E ADJUDICAÇÃO
PROCESSO DE DISPENSA Nº. 049/2014

OBJETO: O presente objeto refere-se à contratação de uma profissional técnica em enfermagem para suprir a demanda existente devido à ausência de profissional concursado que se encontra afastada por motivo de doença por no mínimo 120 (cento e vinte) dias.

Em cumprimento ao disposto na Lei 8.666, de 21 de junho de 1993, legislação pertinente, torna-se publico o resultado do Processo de Dispensa de Licitação, apresentando o vencedor pelo critério de aceitação e **ADJUDICA E HOMOLOGA** o item conforme segue ao vencedor:

Item	Descrição	Proponente	Valor Total
01	Contratação de uma profissional técnica em enfermagem para suprir a demanda existente devido à ausência de profissional concursado que se encontra afastada por motivo de doença. **Vigência: 120 (cento e vinte) dias.**	**FRANCIELI TOMAZ DE ASSIS FRITZEN** CPF: 078.528.819-80 RG 12.512.973-0	**R$ 5.527,16 (Cinco mil quinhentos e vinte e sete reais e dezesseis centavos),** que será pago em 4 (quatro) parcelas mensais de R$ 1.381,79 (mil trezentos e oitenta e um reais e setenta e nove centavos).

O Prefeito Municipal de Iguatu, no uso de suas atribuições legais, e em atendimento a Legislação pertinente, resolve: Fica HOMOLOGADO E ADJUDICADO O PRESENTE PROCESSO DE DISPENSA DE LICITAÇÃO AO VENCEDOR do item acima.

Iguatu, 05 de maio de 2014.

Flávio Aparecido Brandão
Prefeito Municipal

Prefeitura de Iguatu

TERMO DE HOMOLOGAÇÃO E ADJUDICAÇÃO
PROCESSO DE DISPENSA Nº. 048/2014

OBJETO: O presente objeto refere-se à contratação de uma profissional Enfermeira para suprir a demanda existente de plantão.

Em cumprimento ao disposto na Lei 8.666, de 21 de junho de 1993, legislação pertinente, torna-se publico o resultado do Processo de Dispensa de Licitação, apresentando o vencedor pelo critério de aceitação e **ADJUDICA E HOMOLOGA** o item conforme segue ao vencedor:

Item	Descrição	Proponente	Valor Total
01	Contratação de uma profissional enfermeira para suprir a demanda existente de plantão, **Vigência: 120 (cento e vinte) dias.**	**ROSANE QUINOR GARCIA** CPF: 032.542.479-90 RG 7.172.086-1	**R$ 9.600,00 (Nove mil e seiscentos reais)** que será pago em 4 (quatro) parcelas mensais de **R$ 2.400,00 (Dois mil e quatrocentos reais).**

O Prefeito Municipal de Iguatu, no uso de suas atribuições legais, e em atendimento a Legislação pertinente, resolve: Fica HOMOLOGADO E ADJUDICADO O PRESENTE PROCESSO DE DISPENSA DE LICITAÇÃO AO VENCEDOR do item acima.

Iguatu, 05 de maio de 2014.

Flávio Aparecido Brandão
Prefeito Municipal

Prefeitura de Iguatu

PORTARIA Nº. 059/2014, DE 9 DE MAIO DE 2014.

Convoca Professora Municipal para Prestação de Serviços em Regime de Jornada Suplementar.

FLAVIO APARECIDO BRANDÃO, Prefeito Municipal de Iguatu, Estado do Paraná, no uso de suas atribuições legais, conferidas pela Lei Orgânica do Município, Lei Municipal nº. 41/94 de 03 de fevereiro de 1994 e Lei Complementar nº. 002/2009 de 02 de setembro de 2009.

RESOLVE:

Art. 1º - Fica CONVOCADA, a Servidora Municipal Senhora LIDIANA CHAIKOSKI, inscrita no Registro Geral sob nº 10.509.908-8 e CPF sob nº 066.924.119-98, ocupante do cargo efetivo de Professora, para prestar serviços em Regime de Jornada Suplementar, com carga Horária de 20 (vinte) Horas Semanais previsto no Artigo 24, da Lei Complementar nº. 002/2009 de 02 de setembro de 2009, pelo período de 12/05/2014 a 31/12/2014.

Art. 2º - Esta Portaria entra em vigor a partir da data de sua publicação.

Gabinete do Prefeito Municipal de Iguatu, aos 9 dias do mês de maio do ano de 2014.

FLÁVIO APARECIDO BRANDÃO
Prefeito Municipal

Prefeitura de Iguatu

PORTARIA Nº. 058/2014, DE 9 DE MAIO DE 2014.

Concessão de Licença sem Remuneração à Servidor Municipal.

FLÁVIO APARECIDO BRANDÃO, Prefeito Municipal de Iguatu, Estado do Paraná, no uso de suas atribuições legais, conferidas pela Lei Orgânica do Município e Lei Municipal nº. 41/94 de 03 de fevereiro de 1994,

RESOLVE:

Art. 1º - Conceder, a pedido, Licença sem Remuneração a servidor municipal, Senhor DAVI FERRETI, inscrito no Registro Geral sob nº. 6.750.433-0 - PR e CPF sob nº. 017.022.559-30, ocupante do cargo efetivo de Mecânico, lotado na Secretaria Municipal de Obras, Viação e Serviços Públicos, para o trato de assuntos particulares por um período de até 2 (dois) anos, conforme Art. 97 da Lei 41/94 de 03/02/1994.

Parágrafo único - A referida licença tem seu efeito, a partir de 05/05/2014, conforme requerimento apresentado.

Art. 2º - Esta Portaria entra em vigor a partir da data de sua publicação.

Gabinete do Prefeito Municipal de Iguatu, aos 9 dias do mês de maio do ano de 2014.

FLÁVIO APARECIDO BRANDÃO
Prefeito Municipal

Prefeitura de Iguatu

EXTRATO DO CONTRATO Nº. 032/2014

CONTRATANTE: MUNICÍPIO DE IGUATU, pessoa jurídica de direito público interno inscrita no CNPJ sob o nº. 95.595.013/0001-67, com sede à Avenida Centenário, 500, CEP: 85423-000, na cidade de Iguatu, Estado do Paraná, neste ato representada por seu Prefeito Municipal, Sr. Flavio Aparecido Brandão, portador da cédula de identidade RG nº. 5.790.467-4 e CPF: 905.368.789-00, residente e domiciliado na cidade de Iguatu, Estado do Paraná.

CONTRATADA: INGA DIGITAL LTDA estabelecida na Avenida Cerro Azul, nº. 864, Zona 02, Município de Maringá – PR, inscrita no CNPJ/ sob nº. 14.376.039/0001-12, neste ato representada pelo Senhor Paulo Cezar Cardoso, Portador da Cédula de Identidade nº. 4.661.148-9, e do CPF nº. 847.146.119-68, residente e domiciliado na cidade de Maringá – PR.

OBJETO: O objeto do presente instrumento contratual é a contratação de uma empresa para prestação de serviços de alimentação do site municipal de Iguatu.

VALOR: O valor global do presente contrato é de R$ 3.500,00 (Três mil e quinhentos reais), para a implantação do site e mais R$ 350,00 (trezentos e cinquenta reais) mensais para a manutenção.

PRAZO DE VIGÊNCIA: O prazo de vigência deste contrato é de 12 (doze) meses.

DOTAÇÕES:
03. Secretaria de Administração
03.001 - Departamento de Administração e Planejamento
04.122.0002.2007 - Manutenção do Departamento de Administração
3390390000 - Outros Serviços de Terceiros -Pessoa Jurídica

FORO: Comarca de Corbélia, Estado do Paraná.

Iguatu, 01 de abril de 2014.

FLAVIO APARECIDO BRANDÃO
Prefeito Municipal

Prefeitura de Iguatu

EXTRATO DO CONTRATO Nº. 036/2014

CONTRATANTE: MUNICÍPIO DE IGUATU, pessoa jurídica de direito público interno inscrita no CNPJ sob o nº. 95.595.013/0001-67, com sede à Avenida Centenário, 500, CEP: 85423-000, na cidade de Iguatu, Estado do Paraná, neste ato representada por seu Prefeito Municipal, Sr. Flavio Aparecido Brandão, portador da cédula de identidade RG nº. 5.790.467-4 e CPF: 905.368.789-00, residente e domiciliado na cidade de Iguatu, Estado do Paraná.

CONTRATADA: ROSANE QUINOR GARCIA, pessoa física, Enfermeira, portadora da Cédula de Identidade RG 7.172.086-1 SSPR e do CPF: 032.542.479-90, filha de Pedro Pires Garcia e Olinda Quinor Garcia, natural da cidade de Corbelia PR

OBJETO: O presente objeto refere-se à contratação de uma profissional enfermeira para suprir a demanda existente.

VALOR: O valor firmado para prestação de serviços importa em **R$ 2.039,00 (Dois mil e trinta e nove reais).**

PRAZO DE VIGÊNCIA O prazo de vigência deste contrato é de 10/04/2014 até 28/04/2014, totalizando 18 (dezoito) dias.

DOTAÇÕES:
05 - Secretaria De Saúde
05.001 – Fundo Municipal De Saúde
10.301.0005.2018 – Manutenção Das Atividades Básicas Em Saúde
3.3.90.36.00.00- Outros Serviços de Terceiros – Pessoa Física
Conta patrimonial: 750

FORO: Comarca de Corbélia, Estado do Paraná.

Iguatu, 05 de abril de 2014.

FLAVIO APARECIDO BRANDÃO
Prefeito Municipal

Prefeitura de Iguatu

EXTRATO DO CONTRATO Nº. 029/2014

CONTRATANTE: MUNICÍPIO DE IGUATU, pessoa jurídica de direito público interno inscrita no CNPJ sob o nº. 95.595.013/0001-67, com sede à Avenida Centenário, 500, CEP: 85423-000, na cidade de Iguatu, Estado do Paraná, neste ato representada por seu Prefeito Municipal, Sr. Flávio Aparecido Brandão, portador da cédula de identidade RG nº. 5.790.467-4 e CPF: 905.368.789-00, residente e domiciliado na cidade de Iguatu, Estado do Paraná.

CONTRATADO: HELMIR NUNES DO ROSÁRIO estabelecido na Av. Leopoldo Frederico Trentin nº. 57, município de Ouro Verde do Piquiri - PR, CEP: 85.422.000 inscrito no CPF: 066.951.979-03 RG: 9.667.175-0.

OBJETO: O presente objeto refere-se à contratação de um profissional para ministrar aulas de danças em geral.

VALOR: O valor firmado para prestação de serviços importa em **R$ 2.400,00 (Dois mil e quatrocentos reais), que será pago em 03 (três) parcelas mensais de R$ 800,00 (Oitocentos reais).**

PRAZO DE VIGÊNCIA: O prazo de vigência deste contrato é de 01/04/2014 até 01/07/2014, totalizando 03 (três) meses.

DOTAÇÕES:
09- Secretaria De Ação Social
09.002- Fundo Municipal de Assistência Social
08.244.0015.2068 - Manutenção do Departamento de Assistência Social
33.90.36.00.00 - Outros Serviços de Terceiros - Pessoa Física.

FORO: Comarca de Corbélia, Estado do Paraná.

Iguatu, 31 de março de 2014.

FLAVIO APARECIDO BRANDÃO
Prefeito Municipal

Prefeitura de Iguatu

EXTRATO DO CONTRATO Nº. 028/2014

CONTRATANTE: MUNICÍPIO DE IGUATU, pessoa jurídica de direito público interno inscrita no CNPJ sob o nº. 95.595.013/0001-67, com sede à Avenida Centenário, 500, CEP: 85423-000, na cidade de Iguatu, Estado do Paraná, neste ato representada por seu Prefeito Municipal, Sr. Flavio Aparecido Brandão, portador da cédula de identidade RG nº. 5.790.467-4 e CPF: 905.368.789-00, residente e domiciliado na cidade de Iguatu, Estado do Paraná.

CONTRATADA: ROSANE QUINOR GARCIA, pessoa física, Enfermeira, portadora da Cédula de Identidade RG 7.172.086-1 SSPR e do CPF: 032.542.479-90, filha de Pedro Pires Garcia e Olinda Quinor Garcia, natural da cidade de Corbelia PR

OBJETO: O presente objeto refere-se à contratação de uma profissional enfermeira para suprir a demanda existente.

VALOR: O valor firmado para prestação de serviços importa em **R$ 9.600,00 (Nove mil e seiscentos reais)** que será pago em 4 (quatro) parcelas mensais de **R$ 2.400,00 (Dois mil e quatrocentos reais).**

PRAZO DE VIGÊNCIA O prazo de vigência deste contrato é de 07/05/2014 até 03/09/2014, totalizando 120 (cento e vinte) dias.

DOTAÇÕES:
05 - Secretaria De Saúde
05.001 – Fundo Municipal De Saúde
10.301.0005.2018 – Manutenção Das Atividades Básicas Em Saúde
3.3.90.36.00.00- Outros Serviços de Terceiros – Pessoa Física
Conta patrimonial: 750

FORO: Comarca de Corbélia, Estado do Paraná.

Iguatu, 05 de maio de 2014.

FLAVIO APARECIDO BRANDÃO
Prefeito Municipal

Prefeitura de Iguatu

EXTRATO DO CONTRATO Nº. 027 /2014

CONTRATANTE: MUNICÍPIO DE IGUATU, pessoa jurídica de direito público interno inscrita no CNPJ sob o nº. 95.595.013/0001-67, com sede à Avenida Centenário, 500, CEP: 85423-000, na cidade de Iguatu, Estado do Paraná, neste ato representada por seu Prefeito Municipal, Sr. Flavio Aparecido Brandão, portador da cédula de identidade RG nº. 5.790.467-4 e CPF: 905.368.789-00, residente e domiciliado na cidade de Iguatu, Estado do Paraná.

CONTRATADA: FRANCIELI TOMAZ DE ASSIS FRITZEN, pessoa física, técnica de enfermagem, portadora da Cédula de Identidade RG nº. 12.512.973-0 SESP/PR e do CPF nº. 078.528.819-80. Filha de Sidnei Tomaz De Assis e Luzia Estela Maria Da Silva, natural de Corbélia – PR, CEP 85.420.0000.

OBJETO: O presente objeto refere-se à contratação de uma profissional Técnica de Enfermagem para prestar serviços no Centro de Saúde da Criança e da Mulher.

VALOR: O valor firmado para prestação de serviços importa em R$ 5.527,16 (Cinco mil quinhentos e vinte e sete reais e dezesseis centavos), que será pago em 4 (quatro) parcelas mensais de R$ 1.381,79 (mil trezentos e oitenta e um reais e setenta e nove centavos).

PRAZO DE VIGÊNCIA O prazo de vigência deste contrato é de 07/05/2014 até 03/09/2014, totalizando 120 (cento e vinte) dias, podendo ser prorrogado se assim convir a Administração Municipal.

DOTAÇÕES:
05 - Secretaria De Saúde
05.001 – Fundo Municipal De Saúde
10.301.0005.2018 – Manutenção Das Atividades Básicas Em Saúde
3.3.90.36.00.00- Outros Serviços de Terceiros – Pessoa Física
Conta patrimonial: 750

FORO: Comarca de Corbélia, Estado do Paraná.

Iguatu, 05 de maio de 2014.

FLAVIO APARECIDO BRANDÃO
Prefeito Municipal

DEPARTAMENTO DE COMPRAS E LICITAÇÕES
AVISO DE LICITAÇÃO
Pregão Presencial Nº. 032/2014

Objeto: Contratação de empresa para prestação de serviços de manutenção de iluminação pública.
Órgão: Prefeitura Municipal de Iguatu.
Data da sessão de abertura: 23/05/2014
Horário: 14h00min.
Valor estimado: R$ 26.400,00 (vinte e seis mil e quatrocentos reais).
Local: Prefeitura Municipal de Iguatu, Avenida Centenário 500, Centro, Iguatu – Paraná.
Informações: (45) 3248-1159 ou adm.iguatupr@gmail.com

Iguatu, 09 de maio de 2014.

Alexandre Amorim Felizari
Pregoeiro

Flávio Aparecido Brandão
Prefeito Municipal

DEPARTAMENTO DE COMPRAS E LICITAÇÕES
AVISO DE LICITAÇÃO
Pregão Presencial Nº. 031/2014 – Registro de Preços Nº. 026/2014

Objeto: Registro de preço para aquisição de óculos de grau, com armações de acetato ou metal padrão conforme recomendação médica e lentes montadas de material orgânico incolor mono focal, bifocal ou multifocal de até 6 dioptrias com filtro UV conforme receita médica.
Órgão: Prefeitura Municipal de Iguatu.
Data da sessão de abertura: 23/05/2014
Horário: 09h00min.
Valor estimado: R$ 26.000,00 (vinte e seis mil reais).
Local: Prefeitura Municipal de Iguatu, Avenida Centenário 500, Centro, Iguatu – Paraná.
Informações: (45) 3248-1159 ou adm.iguatupr@gmail.com

Iguatu, 09 de maio de 2014.

Alexandre Amorim Felizari
Pregoeiro

Flávio Aparecido Brandão
Prefeito Municipal

CI1132011-E14

PREFEITURA MUNICIPAL DE RAMILANDIA
AVISO DE PRORROGAÇÃO DE ABERTURA

Modalidade: Pregão Presencial Nº **26/2014.**
Processo Licitatório Nº. 41/2014
Tipo: Menor Preço Unitário do Item.
Objeto: **REGISTRO DE PREÇOS PARA FUTURA AQUISIÇÃO DE MATERIAL DIDÁTICO ESCOLAR PARA USO DA ESCOLA DO MUNICIPIO DE RAMILANDIA.**
Obs: Exclusivo a empresas do Município nos termos do art. 47 da Lei 123/2006.
Abertura: A sessão de processamento do Pregão será realizada no auditório do paço municipal situado a Av. Voluntários da Pátria, 1600, no dia, 21/05/2014 às 09:00 Hs, no Município de Ramilandia.
Edital: O caderno de Instruções para Licitação será entregue aos interessados pelo Departamento de Compras e Licitações do Município de Ramilandia no horário de expediente.

RAMILANDIA, 09/05/2014

AVISO DE PRORROGAÇÃO DE ABERTURA

Modalidade: Pregão Presencial Nº **27/2014.**
Processo Licitatório Nº. 42/2014
Tipo: Menor Preço Unitário do Item.
Objeto: **REGISTRO DE PREÇOS PARA FUTURA AQUISIÇÃO DE MATERIAL DE EXPEDIENTE DE ESCRITÓRIO PARA MANUTENÇÃO DAS ATIVIDADES DE TODOS OS SETORES DO MUNICIPIO DE RAMILANDIA.**
Obs: Exclusivo a empresas do Município, nos termos da Lei 123/2006.
Abertura: A sessão de processamento do Pregão será realizada no auditório do paço municipal situado a Av. Voluntários da Pátria, 1600, no dia, 21/05/2014 às 14:00 Hs, no Município de Ramilandia.
Edital: O caderno de Instruções para Licitação será entregue aos interessados pelo Departamento de Compras e Licitações do Município de Ramilandia no horário de expediente.

RAMILANDIA, 09/052014

CI1132030-E14 UBALDO DE BARROS
PREFEITO MUNICIPAL

Prefeitura Municipal de Anahy
CNPJ 95.594.800/0001-94
ESTADO DO PARANÁ

PREFEITURA MUNICIPAL DE ANAHY - PARANA
AVISO DE RESULTADO – PREGÃO PRESENCIAL Nº 19/2014 DE 25.04.2014

O Município de Anahy PR, por meio de seu Pregoeiro, torna público aos interessados o resultado do Pregão Presencial nº 19.2014, objetivando a Contratação de empresa para fornecimento de fraldas adulto e infantil para Secretaria da Suade da PMA. Podendo ser aditivado prazo e valor do contrato originário, com concordância das partes, regido pela Lei 8.666/93, art. 65, II, "d" parágrafo 1º, e Art. 57 da mesma Lei. **Prazo de execução**: até 06 (seis) meses a contar da data de assinatura entre as partes. **Data da realização: 18.02.2014 às 09H30 hrs**, que teve como vencedores para os lotes às empresas abaixo: **ZENAIDO SARTORI BEBIDAS ME - Cnpj nº 81.233.694/0001-09- Av. Brasil – Centro – Anahy – PR, Representado neste ato pela Sr. Zenaido Sartori - CPF: 644.278.709-53 RG. Nº. 4.594.934-5 SSP/PR. VENCEDOR DOS LOTES 1 E 2 COM O VALOR TOTAL HOMOLOGADO R$ 18.099,00 (quinze mil e noventa e nove reais).**

FORO : Corbélia PR - **Anahy PR**, 28.04.2014

EDIMAR ZANATTA
PREGOEIRO OFICIAL
CPF. : 927.989.699-72 Rg. Nº 5.864.377-7 SSP/PR

CI-1131992-E14

Prefeitura Municipal de Anahy
CNPJ 95.594.800/0001-94
ESTADO DO PARANÁ

CONTRATO ADM. N. 51/2014 DISPENSA DE LICITAÇAO Nº 14/2014 DE 08.05.2014.

O MUNICÍPIO DE ANAHY – PARANÁ, pessoa jurídica de direito público interno, com sede administrativa na Rua Rio da Areia, 591, centro, inscrito no CNPJ sob nº. 95.594.800/0001-94, neste ato representado pelo Prefeito Municipal Sr. JOACIR ANTONIO LAZZARETTI, brasileiro, casado, residente e domiciliado na cidade de Anahy, sito Avenida Brasil, 712, inscrito no CPF sob o nº. 554.106.189-04 e RG nº. 3133.132-3 SSP/PR, doravante denominado **CONTRATANTE** e, de outro lado a empresa **RIVANNA INDUSTRIA DE MOVEIS LTDA - ME - CNPJ: 15.015.564/0001-75 - Rua Projetada A , 01 – Anahy PR, neste ato represntado pelo sr(a). Joelma Aparecida Antunes RG 8.772.204-0 CPF 050.483.689-75**, doravante denominada **CONTRATADA**. **DO OBJETO:** O objeto do presente Contratação de empresa para aquisição de 06 mesas para Escola Munipal de Anahy Vinicius de Moraes, conforme requerimento e orçamento anexo. **Vigência contratual:** 60 (sessenta) dias após o término do prazo de execução ou enquanto perdurar qualquer pendência oriunda do mesmo. **Valor:** R$ 1.860,00 (hum mil oitocentos e sessenta reais) sendo que o preço do objeto ora adquirido consta na proposta de preço emitida pela contratada, e o mesmo será fixo e sem reajuste. **PAGAMENTO**: será de 30 (trinta) dias após a entrega dos produtos solicitados e emissão de documento fiscal. **DA DOTAÇÃO ORÇAMENTÁRIA: Vide contrato originário.**
Anahy Pr, 09.05.2014.

CI-1131994-E14 JOACIR ANTONIO LAZZARETTI
PREFEITO MUNICIPAL

MUNICÍPIO DE MATELÂNDIA

EXTRATO DO SEGUNDO ADITIVO DO CONTRATO Nº. 30/2013 – T.P.01/2013.
CONTRATANTE: O **MUNICÍPIO DE MATELÂNDIA**, pessoa jurídica de direito público interno, inscrito no CGC/MF sob o Nº 76.206.465/0001-65, com sede na Av. Duque de Caxias, 800, na Cidade de Matelândia, Estado do Paraná
CONTRATADO: K EMPREENDIMENTOS E OBRAS LTDA - EPP, empresa privada, com sede à Av. Borges de Medeiros, n.° 132, Centro, Matelândia-Pr, inscrita no CNPJ sob nº **05.676.777/0001-94.**
OBJETO: EXECUÇÃO DE PAVIMENTAÇÃO POLIÉDRICA NO TRECHO DA ESTRADA DE ACESSO A COMUNIDADE DE VILA BRASIL, A PARTIR DA PR590 + 3,8KM, NUMA EXTENSÃO DE 2.100 METROS EM DIREÇÃO A COMUNIDADE DE VILA BRASIL, NAS FORMAS DOS PROJETOS, PLANILHAS, CRONOGRAMA FÍSICO FINANCEIRO E MEMORIAL DESCRITIVO.
Aditivo: Fica aditado a Cláusula VI (Do Prazo) do contrato, em que previa encerramento da execução para o dia 07/05/2014, para mais 60(Sessenta)dias, portanto em 07/07/2014, tudo conforme justificativa e pareceres em anexo, observando-se o limite previsto no art. 57, II, e art. 65, I, da Lei nº 8.666/93.
BASE LEGAL: art. 57, II, e art. 65, I, da Lei nº 8.666/93
ASSINATURAS: Rineu Menoncin e Ademar D'agostini

CI-1132000-E14

PODER JUDICIÁRIO
ESTADO DO PARANÁ

2º Tabelionato de Protesto de Títulos

COMARCA DE CASCAVEL - PARANÁ

Ivan Possamai
OFICIAL TITULAR

84

Ivan Possamai Junior
OFICIAL SUBSTITUTO

Geneci Dallagnol Possamai - Marisa Weis Rocha
ESCREVENTES

EDITAL DE INTIMAÇÃO

Encontram-se neste Ofício para protesto os títulos abaixo discriminados de responsabilidade dos devedores a seguir relacionados: O valor do título está expresso em FAIXA conforme Lei 13.611/02, item I Tab. XV.

Rua Souza Naves, 3600 - sala 04 - Fone/Fax: (45) 3225-2144 - Comarca de Cascavel - PR

ANTONIO VILMAR PRADO DE OLIVEIRA C.P.F. 707.064.179-68 R MATO GROSSO 995 Cascavel PR NOTA PROMISSORIA Pagar ate: 13/05/2014 Apontamento: 14017 Data do apontamento: 08/05/2014 Numero: SN Vcto: 27/10/2010 Valor faixa: A Favorecido: APARECIDO JOSE DE SOUZA Portador : APARECIDO JOSE DE SOUZA Motivo : POR FALTA DE PAGAMENTO

ARIANE CRISTINA AVANCI C.P.F. 064.319.869-54 AV DAS TORRES 2098 Cascavel PR CHEQUE Pagar ate: 13/05/2014 Apontamento: 14050 Data do apontamento: 08/05/2014 Numero: SA-000028 Vcto: C/Apres. Valor faixa: A Favorecido: FUNDACAO ASSIS GURGACZ Portador : FUNDACAO ASSIS GURGACZ Motivo : POR FALTA DE PAGAMENTO

BERNARDO VINICIUS SCHUSTER C.P.F. 092.292.899-14 R CIPRESTE 752 Cascavel PR CHEQUE Pagar ate: 13/05/2014 Apontamento: 14048 Data do apontamento: 08/05/2014 Numero: 57 Vcto: C/Apres. Valor faixa: C Favorecido: FUNDACAO ASSIS GURGACZ Portador : FUNDACAO ASSIS GURGACZ Motivo : POR FALTA DE PAGAMENTO

BERNARDO VINICIUS SCHUSTER C.P.F. 092.292.899-14 R CIPRESTE 752 Cascavel PR CHEQUE Pagar ate: 13/05/2014 Apontamento: 14049 Data do apontamento: 08/05/2014 Numero: 54 Vcto: C/Apres. Valor faixa: C Favorecido: FUNDACAO ASSIS GURGACZ Portador : FUNDACAO ASSIS GURGACZ Motivo : POR FALTA DE PAGAMENTO

CARMELITA MARTINS DOS SANTOS C.P.F. 849.715.509-25 R MARANHAO,995 CASA MEIO CENTRO Cascavel PR DUPLICATA DE PRESTACAO DE SERVICOS POR INDICACAO Pagar ate: 13/05/2014 Apontamento: 14104 Data do apontamento: 08/05/2014 Numero: 0000031713 Vcto: 05/03/2014 Valor faixa: A Favorecido: BOTELHO EMPREENDIMENTOS IMOBILIARIOS LTDA Portador : BANCO DO BRASIL SA Motivo : POR FALTA DE PAGAMENTO

CRISTINA FERREIRA SANTOS ME C.N.P.J. 13.865.338/0001-58 R CURITIBA 2803 Cascavel PR CHEQUE Pagar ate: 13/05/2014 Apontamento: 14047 Data do apontamento: 08/05/2014 Numero: UA-000177 Vcto: C/Apres. Valor faixa: A Favorecido: FUNDACAO ASSIS GURGACZ Portador : FUNDACAO ASSIS GURGACZ Motivo : POR FALTA DE PAGAMENTO

DAHMER TRANSPORTES LTDA. C.N.P.J. 15.708.828/0001-76 RUA CAMBARA N 235 SALA 01 Cascavel PR DP DE FATURA P/ INDICACAO Pagar ate: 13/05/2014 Apontamento: 14125 Data do apontamento: 08/05/2014 Numero: 2297/403 Vcto: 01/05/2014 Valor faixa: A Favorecido: AUTO REFORMADORA MEC SENA LTDA Portador : BANCO ITAU UNIBANCO SA Motivo : POR FALTA DE PAGAMENTO

DAYANE CRISTINA QUEIROZ COMERCIO - ME C.N.P.J. 13.852.370/0001-07 R MANAUS,2235 Cascavel PR DUPLICATA DE PRESTACAO DE SERVICOS POR INDICACAO Pagar ate: 13/05/2014 Apontamento: 13819 Data do apontamento: 07/05/2014 Numero: 0000032751 Vcto: 20/03/2014 Valor faixa: D Favorecido: BOTELHO EMPREENDIMENTOS IMOBILIARIOS LTDA Portador : BANCO DO BRASIL SA Motivo : POR FALTA DE PAGAMENTO

DIOGO DO NASCIMENTO PAZA C.P.F. 042.225.059-78 RUA CLAUDIA GALANTE PADOVANI,1479 Cascavel PR DP DE FATURA P/ INDICACAO Pagar ate: 13/05/2014 Apontamento: 14099 Data do apontamento: 08/05/2014 Numero: 5164004 Vcto: 29/04/2014 Valor faixa: A Favorecido: MASCOR IMOVEIS LTDA. Portador : BANCO DO BRASIL SA Motivo : POR FALTA DE PAGAMENTO

DSI DUTCH STARCHES INTERNATIONAL DO BRASIL AMIDOS LTDA C.N.P.J. 05.508.838/0006-19 ROD PR 364 KM 3 LOTE 69 GLEBA TUPASSI A s s i s Chateaubriand PR DUPLICATA VENDA MERCANTIL SEM ACEITE Pagar ate: 13/05/2014 Apontamento: 14057 Data do apontamento: 08/05/2014 Numero: 1027458-4 Vcto: 18/04/2014 Valor faixa: B Favorecido: ESTACILIO JOSE CARDOSO & CIA LTDA Portador : ESTACILIO JOSE CARDOSO & CIA LTDA Motivo : POR FALTA DE PAGAMENTO

DSI DUTCH STARCHES INTERNATIONAL DO BRASIL AMIDOS LTDA C.N.P.J. 05.508.838/0006-19 ROD PR 364 KM 3 LOTE 69 GLEBA TUPASSI A s s i s Chateaubriand PR DUPLICATA VENDA MERCANTIL SEM ACEITE Pagar ate: 13/05/2014 Apontamento: 13812 Data do apontamento: 07/05/2014 Numero: 1028739-2 Vcto: 01/05/2014 Valor faixa: B Favorecido: ESTACILIO JOSE CARDOSO & CIA LTDA Portador : ESTACILIO JOSE CARDOSO & CIA LTDA Motivo : POR FALTA DE PAGAMENTO

DSI DUTCH STARCHES INTERNATIONAL DO BRASIL AMIDOS LTDA C.N.P.J. 05.508.838/0006-19 ROD PR 364 KM 3 LOTE 69 GLEBA TUPASSI A s s i s Chateaubriand PR DUPLICATA VENDA MERCANTIL SEM ACEITE Pagar ate: 13/05/2014 Apontamento: 14058 Data do apontamento: 08/05/2014 Numero: 1028780-1 Vcto: 18/04/2014 Valor faixa: A Favorecido: ESTACILIO JOSE CARDOSO & CIA LTDA Portador : ESTACILIO JOSE CARDOSO & CIA LTDA Motivo : POR FALTA DE PAGAMENTO

DSI DUTCH STARCHES INTERNATIONAL DO BRASIL AMIDOS LTDA C.N.P.J. 05.508.838/0006-19 ROD PR 364 KM 3 LOTE 69 GLEBA TUPASSI A s s i s Chateaubriand PR DUPLICATA VENDA MERCANTIL SEM ACEITE Pagar ate: 13/05/2014 Apontamento: 14056 Data do apontamento: 08/05/2014 Numero: 1028993-1 Vcto: 24/04/2014 Valor faixa: A Favorecido: ESTACILIO JOSE CARDOSO & CIA LTDA Portador : ESTACILIO JOSE CARDOSO & CIA LTDA Motivo : POR FALTA DE PAGAMENTO

EDIFICIO ATRIA I C.N.P.J. 15.372.627/0001-40 R TERESINA 1365 Cascavel PR DP DE FATURA P/ INDICACAO Pagar ate: 13/05/2014 Apontamento: 14060 Data do apontamento: 08/05/2014 Numero: 1149-0 03 Vcto: 16/04/2014 Valor faixa: A Favorecido: ARBORIZACAO SEMPRE VERDE LTDA Portador : ARBORIZACAO SEMPRE VERDE LTDA Motivo : POR FALTA DE PAGAMENTO

ELIANE APARECIDA COSTA MOURISCA CASAGRANDE C.P.F. 789.033.949-68 R MATO GROSSO 1637 Cascavel PR CHEQUE Pagar ate: 13/05/2014 Apontamento: 14045 Data do apontamento: 08/05/2014 Numero: 160 Vcto: C/Apres. Valor faixa: A Favorecido: FUNDACAO ASSIS GURGACZ Portador : FUNDACAO ASSIS GURGACZ Motivo : POR FALTA DE PAGAMENTO

ELIANE APARECIDA COSTA MOURISCA CASAGRANDE C.P.F. 789.033.949-68 R MATO GROSSO 1637 Cascavel PR CHEQUE Pagar ate: 13/05/2014 Apontamento: 14044 Data do apontamento: 08/05/2014 Numero: 154 Vcto: C/Apres. Valor faixa: A Favorecido: FUNDACAO ASSIS GURGACZ Portador : FUNDACAO ASSIS GURGACZ Motivo : POR FALTA DE PAGAMENTO

ELVIS JULIAN PALUDO BACK C.P.F. 055.291.019-84 R FIORELO SCANAGATTA 435 Cascavel PR DP DE FATURA P/ INDICACAO Pagar ate: 13/05/2014 Apontamento: 14005 Data do apontamento: 08/05/2014 Numero: 3114.TV/5 Vcto: 12/04/2014 Valor faixa: A Favorecido: ARCO IRIS LOCADORA DE DVD LTDA Portador : BANCO COOPERATIVO SICREDI SA Motivo : POR FALTA DE PAGAMENTO

EUCLIDES RENI RODRIGUES MORAES C.P.F. 628.257.559-15 RUA JOSE SAMPAIO XAVIER 902 Cascavel PR CEDULA DE CREDITO BANCARIO POR INDICACAO Pagar ate: 13/05/2014 Apontamento: 14015 Data do apontamento: 08/05/2014 Numero: 30410/00000032067209 Vcto: A Vista Valor faixa: D Favorecido: BANCO ITAUCARD SA Portador : BANCO ITAUCARD SA Motivo : POR FALTA DE PAGAMENTO

GISELE TAISE BAZZANEZI C.P.F. 063.812.859-58 R CIPRESTE 249 APT 102 BL 30 Cascavel PR CHEQUE Pagar ate: 13/05/2014 Apontamento: 14040 Data do apontamento: 08/05/2014 Numero: 70 Vcto: C/Apres. Valor faixa: C Favorecido: FUNDACAO ASSIS GURGACZ Portador : FUNDACAO ASSIS GURGACZ Motivo : POR FALTA DE PAGAMENTO

IZABEL CRISTINA ALVES DA SILVA C.P.F. 935.955.149-04 RUA SAMAMBAIAS, 1501 Cascavel PR DUPLICATA VENDA MERCANTIL COM ACEITE Pagar ate: 13/05/2014 Apontamento: 14018 Data do apontamento: 08/05/2014 Numero: 03 Vcto: 27/03/2014 Valor faixa: A Favorecido: INFORMAQUINAS EQUIP P ESCRITORIO LTDA Portador : INFORMAQUINAS EQUIP P ESCRITORIO LTDA Motivo : POR FALTA DE PAGAMENTO

JOAO ALEXANDRE TEIXEIRA C.P.F. 010.019.459-13 R ARLINDO OSCAR CARELLI 739 Cascavel PR CHEQUE Pagar ate: 13/05/2014 Apontamento: 14038 Data do apontamento: 08/05/2014 Numero: SA-000026 Vcto: C/Apres. Valor faixa: A Favorecido: FUNDACAO ASSIS GURGACZ Portador : FUNDACAO ASSIS GURGACZ Motivo : POR FALTA DE PAGAMENTO

JOAO ALEXANDRE TEIXEIRA C.P.F. 010.019.459-13 R ARLINDO OSCAR CARELLI 739 Cascavel PR CHEQUE Pagar ate: 13/05/2014 Apontamento: 14037 Data do apontamento: 08/05/2014 Numero: SA-000025 Vcto: C/Apres. Valor faixa: A Favorecido: FUNDACAO ASSIS GURGACZ Portador : FUNDACAO ASSIS GURGACZ Motivo : POR FALTA DE PAGAMENTO

JOSE DAVID DOS REIS C.P.F. 334.544.779-72 RUA RAMON KRUN Cascavel PR DP DE FATURA P/ INDICACAO Pagar ate: 13/05/2014 Apontamento: 14117 Data do apontamento: 08/05/2014 Numero: 885 Vcto: 13/04/2014 Valor faixa: A Favorecido: 3J ASSISTENCIA T M LTDA Portador : BANCO ITAU UNIBANCO SA Motivo : POR FALTA DE PAGAMENTO

JULIANA GROLLE C.P.F. 081.222.069-21 R EMIR SFAIR 1096 Cascavel PR CHEQUE Pagar ate: 13/05/2014 Apontamento: 14070 Data do apontamento: 08/05/2014 Numero: 850039 Vcto: C/Apres. Valor faixa: G Favorecido: COMERCIO DE COMBUSTIVEIS PASTORELLO S/A Portador : COMERCIO DE COMBUSTIVEIS PASTORELLO S/A Motivo : POR FALTA DE PAGAMENTO

KHEYLA MIRELLY NOGUEIRA E SIQUEIRA C.P.F. 027.832.524-65 R OTELO CELESTINO CASTILHO 586 B Cascavel PR CHEQUE Pagar ate: 13/05/2014 Apontamento: 14036 Data do apontamento: 08/05/2014 Numero: SA-000009 Vcto: C/Apres. Valor faixa: A Favorecido: FUNDACAO ASSIS GURGACZ Portador : FUNDACAO ASSIS GURGACZ Motivo : POR FALTA DE PAGAMENTO

LARISSA CRISTINA DE SOUZA C.P.F. 071.486.329-78 R ASIA 290 Cascavel PR DP DE FATURA P/ INDICACAO Pagar ate: 13/05/2014 Apontamento: 14120 Data do apontamento: 08/05/2014 Numero: MUD5173/5 Vcto: 26/04/2014 Valor faixa: A Favorecido: AQUISIVEL VEICULOS LTDA Portador : BANCO ITAU UNIBANCO SA Motivo : POR FALTA DE PAGAMENTO

LENIR BAVARESCO JONAS C.P.F. 216.030.848-00 R MAL FLORIANO, 4548 Cascavel PR DP DE FATURA P/ INDICACAO Pagar ate: 13/05/2014 Apontamento: 13998 Data do apontamento: 08/05/2014 Numero: NS 20077 2 Vcto: 24/04/2014 Valor faixa: A Favorecido: DISTRIBUIDORA DE COSMETICOS DUARTE LTDA Portador : CAIXA ECONOMICA FEDERAL Motivo : POR FALTA DE PAGAMENTO

MALIZAN & AYRES LTDA C.N.P.J. 15.500.569/0001-93 SITIO SAO JOSE Cafelândia PR CHEQUE Pagar ate: 13/05/2014 Apontamento: 14033 Data do apontamento: 08/05/2014 Numero: 213 Vcto: C/Apres. Valor faixa: C Favorecido: FUNDACAO ASSIS GURGACZ Portador : FUNDACAO ASSIS GURGACZ Motivo : POR FALTA DE PAGAMENTO

MALIZAN & AYRES LTDA C.N.P.J. 15.500.569/0001-93 SITIO SAO JOSE Cafelândia PR CHEQUE Pagar ate: 13/05/2014 Apontamento: 14032 Data do apontamento: 08/05/2014 Numero: 212 Vcto: C/Apres. Valor faixa: C Favorecido: FUNDACAO ASSIS GURGACZ Portador : FUNDACAO ASSIS GURGACZ Motivo : POR FALTA DE PAGAMENTO

MARCOS ROBERTO DA SILVA C.P.F. 022.351.359-86 R PARANA 5423 APT 12 Cascavel PR CHEQUE Pagar ate: 13/05/2014 Apontamento: 14030 Data do apontamento: 08/05/2014 Numero: 850013 Vcto: C Valor faixa: A Favorecido: FUNDACAO ASSIS GURGACZ Portador : FUNDACAO ASSIS GURGACZ Motivo : POR FALTA DE PAGAMENTO

MAUXI TERESINHA GRIS C.P.F. 501.913.069-91 R ANTONIO CARLOS KRAIDE 730 Cascavel PR CHEQUE Pagar ate: 13/05/2014 Apontamento: 14029 Data do apontamento: 08/05/2014 Numero: 2868 Vcto: C/Apres. Valor faixa: A Favorecido: FUNDACAO ASSIS GURGACZ Portador : FUNDACAO ASSIS GURGACZ Motivo : POR FALTA DE PAGAMENTO

MICHEL DE JESUS MORAES C.P.F. 063.588.629-44 R CANELA 47 Cascavel PR CHEQUE Pagar ate: 13/05/2014 Apontamento: 14069 Data do apontamento: 08/05/2014 Numero: SA-000103 Vcto: C/Apres. Valor faixa: A Favorecido: HOSPITAL POLICLINICA CASCAVEL LTDA Portador : HOSPITAL POLICLINICA CASCAVEL LTDA Motivo : POR FALTA DE PAGAMENTO

NEUSA NIERNITZ PIANA C.N.P.J. 01.889.718/0001-43 ALTEMOS DUTRA 1445 Cascavel PR DP DE FATURA P/ INDICACAO Pagar ate: 13/05/2014 Apontamento: 13995 Data do apontamento: 08/05/2014 Numero: 4850 Vcto: 24/04/2014 Valor faixa: A Favorecido: TICRUZ CARTOES E ETIQUETAS LTDA ME Portador : CAIXA ECONOMICA FEDERAL Motivo : POR FALTA DE PAGAMENTO

PEDRO SILVEIRA C.P.F. 719.328.879-20 R HERCILIO LUZ 1103 Cascavel PR CHEQUE Pagar ate: 13/05/2014 Apontamento: 14027 Data do apontamento: 08/05/2014 Numero: 188 Vcto: C/Apres. Valor faixa: C Favorecido: FUNDACAO ASSIS GURGACZ Portador : FUNDACAO ASSIS GURGACZ Motivo : POR FALTA DE PAGAMENTO

REGINALDO FELISBERTO DE SOUZA C.P.F. 020.740.079-22 RUA CAICARAS, 296 Cascavel PR DP DE FATURA P/ INDICACAO Pagar ate: 13/05/2014 Apontamento: 14095 Data do apontamento: 08/05/2014 Numero: 51651004 Vcto: 29/04/2014 Valor faixa: A Favorecido: MASCOR IMOVEIS LTDA. Portador : BANCO DO BRASIL SA Motivo : POR FALTA DE PAGAMENTO

ROGERIO ANTONIO DOS SANTOS C.P.F. 710.114.472-15 R JORGE LACERDA 798 APT 44 BLOCO 04 Cascavel PR CHEQUE Pagar ate: 13/05/2014 Apontamento: 14025 Data do apontamento: 08/05/2014 Numero: AA-000039 Vcto: C/Apres. Valor faixa: A Favorecido: FUNDACAO ASSIS GURGACZ Portador : FUNDACAO ASSIS GURGACZ Motivo : POR FALTA DE PAGAMENTO

S B F NAUERMANN ARTIGOS DO VESTUARIO C.N.P.J. 14.915.846/0001-66 R DOMICIANO THEODORO BRESOLIN 614 Cascavel PR DP DE FATURA P/ INDICACAO Pagar ate: 13/05/2014 Apontamento: 13733 Data do apontamento: 07/05/2014 Numero: 60—4 Vcto: 18/04/2014 Valor faixa: A Favorecido: SMT TEXTIL LTDA Portador : CAIXA ECONOMICA FEDERAL Motivo : POR FALTA DE PAGAMENTO

SAMM MOTOS LTDA C.N.P.J. 09.376.024/0001-14 R AL HEROITO DE MEDEIROS 409 Altamira PA DP DE FATURA P/ INDICACAO Pagar ate: 13/05/2014 Apontamento: 14011 Data do apontamento: 08/05/2014 Numero: 471701 Vcto: 08/04/2014 Valor faixa: A Favorecido: SUPRIDATTA TELEINFORMATICA LTDA Portador : SUPRIDATTA TELEINFORMATICA LTDA Motivo : POR FALTA DE PAGAMENTO

SIRLEI APARECIDA AMAZONAS SANTOSLIMA C.P.F. 036.445.739-21 R FORTALEZA 3684 Cascavel PR CEDULA DE CREDITO BANCARIO POR INDICACAO Pagar ate: 13/05/2014 Apontamento: 14066 Data do apontamento: 08/05/2014 Numero: B36530622-1 Vcto: A Vista Valor faixa: F Favorecido: COOPERATIVA DE CREDITO DE LIVRE ADMISSAO VANGUARDA Portador : COOPERATIVA DE CREDITO DE LIVRE ADMISSAO VANGUARDA Motivo : POR FALTA DE PAGAMENTO

SOLANGE REGINA DA SILVA C.P.F. 054.270.139-11 R PROFESSOR OROZINDO CORDEIRO DE JESUS 993 Cascavel PR CHEQUE Pagar ate: 13/05/2014 Apontamento: 14023 Data do apontamento: 08/05/2014 Numero: SA-000163 Vcto: C/Apres. Valor faixa: A Favorecido: FUNDACAO ASSIS GURGACZ Portador : FUNDACAO ASSIS GURGACZ Motivo : POR FALTA DE PAGAMENTO

TOP MOTOS LTDA C.N.P.J. 09.192.744/0001-20 ROD CARLOS LINDENBERG 359 LJ 01 E 02 Vila Velha ES DP DE FATURA P/ INDICACAO Pagar ate: 13/05/2014 Apontamento: 14013 Data do apontamento: 08/05/2014 Numero: 474001 Vcto: 08/04/2014 Valor faixa: A Favorecido: SUPRIDATTA TELEINFORMATICA LTDA Portador : SUPRIDATTA TELEINFORMATICA LTDA Motivo : POR FALTA DE PAGAMENTO

VANESSA CARLA BARRETO LIMA DA SILVA C.P.F. 022.174.549-19 R PIONEIROS 232 Cascavel PR CHEQUE Pagar ate: 13/05/2014 Apontamento: 14019 Data do apontamento: 08/05/2014 Numero: 850173 Vcto: C/Apres. Valor faixa: A Favorecido: CESP CENTRO DE ENSINO SUPERIOR DE CASCAVEL Portador : CESP CENTRO DE ENSINO SUPERIOR DE CASCAVEL Motivo : POR FALTA DE PAGAMENTO

VERA MENDES CAMARGO C.P.F. 500.517.689-68 RUA PABLO NERUDA 489 Cascavel PR CEDULA DE CREDITO BANCARIO POR INDICACAO Pagar ate: 13/05/2014 Apontamento: 14067 Data do apontamento: 08/05/2014 Numero: B36530668-0 Vcto: A Vista Valor faixa: B Favorecido: COOPERATIVA DE CREDITO DE LIVRE ADMISSAO VANGUARDA Portador : COOPERATIVA DE CREDITO DE LIVRE ADMISSAO VANGUARDA Motivo : POR FALTA DE PAGAMENTO

VILMAR BIANCATTE C.P.F. 787.065.309-82 R PARANAGUA 1137 Cascavel PR CHEQUE Pagar ate: 13/05/2014 Apontamento: 14020 Data do apontamento: 08/05/2014 Numero: 850233 Vcto: C/Apres. Valor faixa: A Favorecido: FUNDACAO ASSIS GURGACZ Portador : FUNDACAO ASSIS GURGACZ Motivo : POR FALTA DE PAGAMENTO

WAGNER CANHET-MONTAGENS C.N.P.J. 09.082.246/0001-24 RUA PARIS 517 Cascavel PR DP DE FATURA P/ INDICACAO Pagar ate: 13/05/2014 Apontamento: 14080 Data do apontamento: 08/05/2014 Numero: 8758/1 Vcto: 27/04/2014 Valor faixa: A Favorecido: ROCKENBACH-FERRAGENS E MAQUINAS LTDA Portador : BANCO DO BRASIL SA Motivo : POR FALTA DE PAGAMENTO

ZM MENUCI IND. E COM. DE BOLSA C.N.P.J. 14.591.060/0001-30 RUA RECIFE, 3309 Cascavel PR DP DE FATURA P/ INDICACAO Pagar ate: 13/05/2014 Apontamento: 14121 Data do apontamento: 08/05/2014 Numero: 00000797 Vcto: 07/04/2014 Valor faixa: A Favorecido: DRUCKENT COM.IMP. E EXP. LTDA Portador : BANCO ITAU UNIBANCO SA Motivo : POR FALTA DE PAGAMENTO

Por não ter sido possível encontrar os respectivos responsáveis, pelo presente os intimo para todos os fins de direito, de acordo com o Código de Normas, ítem 12.5.10 a 12.5.14, e ao mesmo os cientifico de que se não for atendido no prazo legal, serão lavrados os respectivos instrumentos de protesto. Afixado em: 10/05/2014 Cascavel, 09 de Maio de 2014.

OFÍCIO DE PROTESTO DE TÍTULOS
IVAN POSSAMAI JUNIOR
OFICIAL SUBSTITUTO
2º CASCAVEL - PARANÁ

( ) IVAN POSSAMAI - OFICIAL
( ) IVAN POSSAMAI JUNIOR - Oficial Substituto
( ) Geneci D. Possamai - Escrevente
( ) Marisa Weis Rocha - Escrevente

MUNICÍPIO DE CANDÓI

ESTADO DO PARANÁ

AVISO DE CANCELAMENTO DE LICITAÇÃO
EDITAL PREGÃO PRESENCIAL 038/2014

O Município de Candói, Estado do Paraná, por meio de seu pregoeiro, tendo em vista a Lei Federal nº. 8.666/93 e suas alterações, as Leis Federais Nº 10.520/2002 e Nº 12.349/2010, os Decretos Federais Nº 3.555/2000, Nº 3.693/2000, Nº 3.784/2000 e os Decretos Municipais Nº 123/2003 e Nº 001/2013 e a Lei Complementar n.º 123/2006 comunica que o Edital Pregão Presencial **038/2014**, referente à **AQUISIÇÃO DE SUPRIMENTOS DE INFORMÁTICA PARA UTILIZAÇÃO NAS DIVERSAS SECRETARIAS REQUISITANTES**, foi **CANCELADO** por razões e conveniências da Administração Publica.

Candói, 09 de maio de 2014.

Valdecir Teodoro Franco
Pregoeiro

CI1132026-E14

MUNICÍPIO DE CÉU AZUL
Estado do Paraná
RELATÓRIO DE CLASSIFICAÇÃO

REF.: Tomada de Preços nº. 6/2014 – M.C.A.

A comissão de licitação constituída pelos Senhores (as): Dary Luis Stocco, Jonimar Jung e Ana Paula Alegretti, comunicam aos interessados na execução da obra objeto da licitação Tomada de Preços nº. 6/2014 – M.C.A. **Objeto: Lote nº. 1: Contratação de empresa para execução da conclusão da obra de construção de uma unidade de educação infantil com 1.118,48 m² – Creche tipo B – do Programa PROINFÂNCIA – PAC 2 – Termo de Compromisso PAC200185/2011 – Processo nº 23400.000620/2011-01, conforme projetos e especificações em anexo ao edital**, que após a análise e verificação da habilitação e das propostas ofertadas, decide classificar da seguinte forma:

Lote nº. 01 - Preço Máximo do Lote nº. 1 : R$ 901.881,85

Proponente	CNPJ	ME ou EPP Lei 123/06	Valor da Proposta R$	Classificação
Bertolucci & Ramos Ltda - ME	17.994.527/0001-81	ME	841.504,79	1ª
Incorporadora e Construtora Andaime Ltda - ME	15.304.359/0001-20	ME	847.628,00	2ª
Construtora Mirante Ltda - ME	05.457.704/0001-01	ME	848.549,96	3ª
Construtora Irmãos Godoy – ME	14.969.322/0001-58	ME	850.334,28	4ª
Incorpore Engenharia e Construções Ltda - EPP	81.492.373/0001-29	EPP	864.915,71	5ª
Gomes e Sebben Ltda – ME	14.578.825/0001-00	ME	888.621,89	6ª
Amboni Construções Ltda	80.239.965/0001-70	-o-	901.881,85	7ª

Comunica, outrossim, que fica aberto o prazo recursal de **5 (cinco) dias úteis**, em conformidade com a Lei 8.666/93. Compreendendo o período recursal até as 12h00min do dia 16 de maio de 2014.

Céu Azul, 09 de maio de 2014.

Comissão de Licitação:

Dary Luis Stocco
Presidente

Jonimar Jung
Membro/Secretário

Ana Paula Alegretti
Membra

CI-1132019-E14

MUNICÍPIO DE MARIPÁ

ESTADO DO PARANÁ

Rua Luiz de Camões, 437 - CEP 85955-000 - Fone/Fax: (44) 3687-1262
e-mail: governo@maripa.pr.gov.br / site: www.maripa.pr.gov.br
CNPJ 95.583.571/0001-02

Maripá
CIDADE DAS ORQUÍDEAS

PORTARIA Nº 123/2014

O Prefeito do Município de Maripá, Estado do Paraná, no uso de suas atribuições legais, considerando o Protocolo nº 598/2014, datado de 07 de maio de 2014.

R E S O L V E:

Art. 1º - Exonerar, a pedido, a servidora **GISELE LALUCHA ANSILIERO,** portadora do CPF nº 077.417.559.19, ocupante do cargo efetivo de Assessora de Imprensa e Comunicação Social, em 09 de maio de 2014.

Art. 2º - Esta Portaria entra em vigor na data de sua publicação.

PALÁCIO DAS ORQUIDEAS,
Em, 09 de maio de 2014.

Anderson Bento Maria
PREFEITO MUNICIPAL

REGISTRE-SE E PUBLIQUE-SE

Rodrigo Andre Schanoski
SECRETÁRIO DE ADMINISTRAÇÃO

CI-1132027-E14

Prefeitura Municipal de Tupãssi

ESTADO DO PARANÁ
Praça Santos Dumont, s/nº - Fone (044) 3544 8000 - Fax: 3544 8014 CEP 85945-000

EXTRATO DE PORTARIAS

PORTARIA Nº 329/2014

Concede Licença Prêmio a Servidora **Aline Regina Fagnani Ribeiro,** portadora do RG nº 10.508.026-3 SESP - PR e inscrita no CPF sob o nº 066.221.059-01 ocupante do cargo efetivo de Agente Comunitário de Saúde, lotada na Secretaria de Saúde, referente ao período aquisitivo de 13/03/2008 a 12/03/2013, pelo período de 30 (trinta) dias, a serem gozados de 06 de maio de 2014 a 04 de junho de 2014. **CI1132031-E14**

MUNICÍPIO DE MATELÂNDIA

ERRATA
EXTRATO DE CONTRATO Nº. 06/2014 – TP 01/2014 – PROCESSO LICITATÓRIO: "onde se lê 189/2013, leia-se 27/2014".

CONTRATANTE: CONTRATANTE: **O MUNICÍPIO DE MATELÂNDIA**, pessoa jurídica de direito público interno, inscrito no CGC/MF sob o Nº 76.206.465/0001-65, com sede na Av. Duque de Caxias, 800, na Cidade de Matelândia, Estado do Paraná

CONTRATADO: **COLPANI CONSTRUCAO CIVIL LTDA,** empresa privada, com sede à Rua Curitiba, S/n, Centro, Ramilândia, Paraná, inscrito no CNPJ sob nº **02.457.008/0001-07**,

OBJETO: CONTRATAÇÃO DE EMPRESA PARA EXECUÇÃO DE CONSTRUÇÃO DE 160 (CENTO E SESSENTA) GAVETAS MORTUÁRIAS A SEREM EDIFICADAS JUNTO AO CEMITÉRIO PÚBLICO MUNICIPAL DE MATELÂNDIA, CONFORME ESPECIFICAÇÃO NAS FORMAS DOS PROJETOS, PLANILHAS, CRONOGRAMA FÍSICO FINANCEIRO E MEMORIAL DESCRITIVO.

VALOR: **R$ 116.873,65 (Cento e dezesseis mil, oitocentos e setenta e três reais com sessenta e cinco centavos)**

BASE LEGAL: Lei 8.666/93

ASSINATURAS: RINEU MENONCIN E WALTER RICARDO SCHUELER **CI1131971-E14**

ESTADO DO PARANÁ

MUNICÍPIO DE SÃO MIGUEL DO IGUAÇU

AVISO DE LICITAÇÃO DESERTA
PROCESSO Nº 065/2014
PREGÃO PRESENCIAL Nº 044/2014– PMSMI

O Pregoeiro do Município de São Miguel do Iguaçu – Pr, **TORNA PÚBLICO** aos interessados que em conformidade com a Lei Federal nº 8.666/93 e 10.520/02 e suas alterações posteriores, o pregão que tinha como objeto a contratação de empresa especializada para fornecimento de material de consumo e limpeza que serão utilizados para suprir as necessidades de manutenção da Sede do Programa PROJOVEM ADOLESCENTE e atender os usuários que participam do referido programa, pela não interesse dos fornecedores na apresentação de propostas, declara o presente processado como DESERTO. São Miguel do Iguaçu, 09 de maio de 2014.
CLESIO JOSE GEREMIA - Pregoeiro. **CI1131974-E14**

LEI nº 2.009/2014
DE: 09/05/2014
EMENTA: DESAFETA OS LOTES 09 (NOVE) E 14 (QUATORZE) DA QUADRA 08 (OITO) E O LOTE 11-B (ONZE-B) DA QUADRA 06 (SEIS) DO CONJUNTO HABITACIONAL SANTA MARIA E TRANSFORMA OS MESMOS NA RUA PROJETADA H, DA FORMA QUE ESPECIFICA E DÁ OUTRAS PROVIDÊNCIAS.

IVAR BAREA, Prefeito do Município de Capitão Leônidas Marques, no uso das atribuições Legais, conferidas pela Lei Orgânica deste Município, sanciono a seguinte.

L E I

Art. 1º - Ficam desafetados os Lotes 09 (nove) e 14 (quatorze) da quadra 09 (nove) e o lote 11-B (onze-B) da quadra 06 (seis) do Conjunto Habitacional Santa Maria, sendo os mesmos transformados em Rua Projetada H, do Município de Capitão Leônidas Marques, conforme descrições confrontações abaixo detalhadas.

Lote 09 da Quadra 08:

NORTE: Confronta por uma linha seca e reta, numa distância de 10,00 metros, com a Rua projetada F.

LESTE: Confronta por uma linha seca e reta, numa distância de 22,00 metros, com os Lotes 10 e 11 da mesma quadra.

SUL: Confronta por uma linha seca e reta, numa distância de 10,00 metros, com o Lote 14 da mesma quadra.

OESTE: Confronta por uma linha seca e reta, numa distância 22,00 metros, com o Lote 08 da mesma quadra.

Lote 14 da Quadra 08:

NORTE: Confronta por uma linha seca e reta, numa distância de 10,00 metros, com o Lote 09 da mesma quadra.

LESTE: Confronta por uma linha seca e reta, numa distância de 22,00 metros, com os Lotes 12 e 13 da mesma quadra.

SUL: Confronta por uma linha seca e reta, numa distância de 10,00 metros, com a Rua Projetada G.

OESTE: Confronta por uma linha seca e reta, numa distância 22,00 metros, com o Lote 15 da mesma quadra.

Lote 11-B da Quadra 06:

NORTE: Confronta por uma linha seca e reta, numa distância de 10,00 metros, com a Rua Projetada E.

LESTE: Confronta por uma linha seca e reta, numa distância de 44,00 metros, com o Lote 11-C da mesma quadra.

SUL: Confronta por uma linha seca e reta, numa distância de 10,00 metros, com a Rua Projetada F.

OESTE: Confronta por uma linha seca e reta, numa distância 44,00 metros, com os Lotes 11-A e 12 da mesma quadra.

Art. 2º - Compete ao Município de Capitão Leônidas Marques proceder a averbação da desafetação e transformação na Rua Projetada H, acima disposta, junto ao Cartório de Registro de Imóveis competente, atendendo os demais ditames legais.

Art. 3º - Esta Lei entra em vigor na data de sua publicação, revogando-se as disposições em contrário.

Capitão Leônidas Marques - Paraná, 05 de maio de 2014.

IVAR BAREA
Prefeito Municipal

CI1132020-E14

LEI nº 2.010/2014
DE: 09/05/2014
EMENTA: AUTORIZA O MUNICÍPIO DE CAPITÃO LEÔNIDAS MARQUES, ATRAVÉS DO CHEFE DO PODER EXECUTIVO A ADQUIRIR LOTES DE TERRAS PARA A CONSTRUÇÃO DE UNIDADE BÁSICA DE SAÚDE E OUTRAS FINALIDADES DE INTERESSE PÚBLICO NO BAIRRO PRIMAVERA E DÁ OUTRAS PROVIDÊNCIAS.

IVAR BAREA, Prefeito do Município de Capitão Leônidas Marques, no uso das atribuições Legais, conferidas pela Lei Orgânica deste Município, sanciono a seguinte.

L E I

Art. 1º - Fica autorizado o Município de Capitão Leônidas Marques, através do Chefe do Poder Executivo, a adquirir os Lotes de Terra n.º 21, 23 e 25 da Quadra 110, pertencentes à planta geral da cidade de Capitão Leônidas Marques, com as seguintes divisas e confrontações:

LOTE 21 - Matrícula 5610:

"Lote de Terra Urbano n.º 21, da Quadra 110, com área de 525,00m², com as seguintes confrontações e limites: NORTE: Confronta-se numa extensão de 15 metros com a rua sem nome; SUL: Confronta-se numa extensão de 15,00 metros com o Lote 22; LESTE: Confronta-se numa extensão de 35,00 metros, com o Lote 23; OESTE: Confronta-se numa extensão de 35,00 metros, com a Rua Guarajá."

LOTE 23 - Matrícula 5612:

"Lote de Terra Urbano n.º 23, da Quadra 110, com área de 525,00m², com as seguintes confrontações e limites: NORTE: Confronta-se numa extensão de 15 metros com a rua sem nome; SUL: Confronta-se numa extensão de 15,00 metros com o Lote 24; LESTE: Confronta-se numa extensão de 35,00 metros, com o Lote 25; OESTE: Confronta-se numa extensão de 35,00 metros, com o Lote 21."

LOTE 25 - Matrícula 5614:

"Lote de Terra Urbano n.º 25, da Quadra 110, com área de 525,00m², com as seguintes confrontações e limites: NORTE: Confronta-se numa extensão de 15 metros com a rua sem nome; SUL: Confronta-se numa extensão de 15,00 metros com o Lote 26; LESTE: Confronta-se numa extensão de 35,00 metros, com o Lote 27; OESTE: Confronta-se numa extensão de 35,00 metros, com o Lote 23."

Art. 2º - Os referidos imóveis já foram Declarado de Utilidade Pública, para fins de desapropriação através do Decreto nº 054/2014, em 22 de Abril de 2.014.

Art. 3º - Os referidos imóveis serão destinados para a construção de Unidade Básica de Saúde, bem como para outras finalidades de interesse público no bairro primavera.

Art. 4º - Os referidos imóveis foram devidamente avaliados através da Comissão Municipal de Avaliação de Imóveis, nos termos da Portaria nº 102/2014.

Art. 5º - Fica o Município, através do Chefe do Executivo, autorizado a efetuar a aquisição dos referidos imóveis pelo valor de R$ 170.000,00 (cento e setenta mil reais), a ser pago diretamente ao proprietário, com base no laudo de avaliação emanado da competente comissão.

Art. 6º - Os referidos imóveis devem ser adquiridos livres e desembaraçados de quaisquer ônus, quando será elaborado o Contrato de Compromisso de Pagamento de Desapropriação amigável, com o proprietário.

Art. 7º - Fica dispensada a licitação por se tratar de relevante interesse público devidamente justificado, nos termos do artigo 17, inciso, alínea "f", da Lei Federal nº 8.666/93.

Art. 8º - Os recursos utilizados para a aquisição do referido imóvel são decorrentes de dotação orçamentária própria, a ser informado pelo Departamento competente, após autorização legislativa.

Art. 9º - Esta lei entrará em vigor na data de sua publicação.

Capitão Leônidas Marques - Paraná, 05 de maio de 2014.

IVAR BAREA
Prefeito Municipal

CI1132023-E14

MUNICÍPIO DE MATELÂNDIA

TERMO DE DESERÇÃO

Considerando certame licitatório **nº 54/2014**, na modalidade **Tomada de Preços nº 3/2014**, cujo objeto é a **CONTRATAÇÃO DE EMPRESA PARA EXECUÇÃO DE PERFURAÇÃO DE DOIS POÇOS ARTESIANOS, ENCAMISAMENTO, CIMENTAÇÃO, TESTE DE VAZÃO, RELOCAÇÃO DE BOMBAS, E TUBULAÇÃO INTERNA DOS MESMOS, SENDO UM NA COMUNIDADE DE MARQUESITA E UM NA COMUNIDADE DA LINHA OURO VERDE, CONFORME ESPECIFICAÇÃO NAS FORMAS DAS PLANILHAS, CRONOGRAMA FÍSICO FINANCEIRO E MEMORIAL DESCRITIVO ANEXOS,** conforme especificação completa no presente edital.

Considerando que não houve qualquer registro no protocolo de envelopes desta prefeitura, e nenhum proponente compareceu, julga-se a presente Licitação DESERTA. Matelândia, 9 de maio de 2014.

Jackson M. da Costa
Pregoeiro – Portaria 7.389/2014

RINEU MENONCIN
Prefeito de Matelândia

CI1132033-E14

Prefeitura Municipal de Boa Vista da Aparecida
Estado do Paraná
CNPJ 78.121.985/0001-09
Av. Cícero Barbosa Sobrinho, 1190 - Centro - Fone/Fax (45) 3287-1331 - 85780-000 - Boa Vista da Aparecida - Paraná

DECRETO nº 121/2014
Data: 07/05/2014

SÚMULA: Prorroga data final de licença, conforme Decreto 022/2014 e dá outras providências.

WOLNEI ANTONIO SAVARIS, PREFEITO MUNICIPAL DE BOA VISTA DA APARECIDA, NO USO DAS ATRIBUIÇÕES QUE LHE SÃO CONFERIDAS POR LEI, E CONSIDERANDO O CONTIDO NA LEI Nº 067/2013 DE 22/04/2013.

DECRETA

Art. 1º - Fica prorrogada até o dia 01/08/2014, a Licença concedida através do Decreto 022/2014.

Art. 2º - Este Decreto entrará em vigor na data de sua publicação, revogando-se as disposições em contrário.

Gabinete do Prefeito Municipal de Boa Vista da Aparecida – Pr, em 07 de maio de 2014.

WOLNEI ANTONIO SAVARIS
Prefeito Municipal

CI-1132010-E14

Município de Campo Bonito
Adm. 2013/2016
Responsabilidade de Todos

TERMO ADITIVO 01 AO CONTRATO 87/2013
CONVITE Nº 5/2013
PROCESSO 47/2013

PARTES: Município de Campo Bonito, Estado do Paraná e a Empresa JOSE DO NASCIMENTO DE OLIVEIRA, CNPJ 13.694.557/0001-11, situada a Rua Claudionor Stempniak, 178, Município de Guaraniaçu – PR, neste ato representada pelo Senhor Joze do Nascimento de Oliveira, CPF 062.991.679-98 e RG 9.965.175-0 SSP/PR, doravante denominado CONTRATADO, pelo presente instrumento particular têm justo e contratado o seguinte:

Objeto - CONTRATAÇÃO DE EMPRESA DO RAMO PARA PRESTAÇÃO DE SERVIÇOS DE MAO DE OBRA PARA MANUTENÇAO DA REDE DE ILUMINAÇAO PUBLICA, DEVIDAMENTE EQUIPADA COM VEICULO APROPRIADO E PESSOAL COM EQUIPAMENTOS DE PROTEÇÃO EXIGIDOS PARA A FUNÇAO.

CLAUSULA PRIMEIRA: De comum acordo entre as partes resolvem aditar a vigência para 31/12/2014, conforme Art. 57 da Lei 8.666/93.

CLAUSULA SEGUNDA: De comum acordo entre as partes aplica-se o reajuste previsto na Clausula Terceira do presente contrato, acrescendo ao mesmo o valor de R$ 7,30 (sete vírgula trinta por cento), passando o valor originário mensal para 879,86 (oitocentos e setenta e nove reais e oitenta e seis centavos).

CLAUSULA TERCEIRA: Permanecem inalteradas as demais clausulas contratuais que não conflitarem com as deste aditivo.

FORO: Comarca de Guaraniaçu – PR

ASSINATURAS: Gilmar Luiz Bernardi Joze do Nascimento Batista.

Campo Bonito, 24 de Abril de 2014.

Gilmar Luiz Bernardi
Prefeito Municipal

CI1132028-E14

MUNICÍPIO DE MARIPÁ
ESTADO DO PARANÁ
Rua Luiz de Camões, 437 - CEP 85955-000 - Fone/Fax: (44) 3687-1262
e-mail: governo@maripa.pr.gov.br / site: www.maripa.pr.gov.br
CNPJ 95.583.571/0001-02

Maripá
CIDADE DAS ORQUÍDEAS

REPUBLICAÇÃO

DECRETO Nº 48 DE 08 DE MAIO DE 2014.

SÚMULA: Dispõe sobre a abertura de *Crédito Adicional Suplementar* no Orçamento do Exercício de 2014, na importância de **R$ 22.131,51 (Vinte e Dois Mil, Cento e Trinta e Um Reais e Cinqüenta e Um Centavos)** e dá outras providências.

O Prefeito do Município de Maripá, Estado do Paraná, no uso de suas atribuições legais e devidamente autorizado pelo Art. 6º da Lei Municipal nº. 991, de 04 de dezembro de 2013 (Lei Orçamentária de 2014).

DECRETA

Art. 1º Fica aberto um crédito adicional suplementar junto ao Orçamento do Exercício de 2014, na importância de **R$ 22.131,51 (Vinte e Dois Mil, Cento e Trinta e Um Reais e Cinqüenta e Um Centavos)**, destinados ao reforço das seguintes dotações orçamentárias:

02 -	**Executivo Municipal**		
07 -	**Secretaria de Educação, Cultura e Desportos**		
12.361.003.2014 -	**MANUTENÇÃO DO TRANSPORTE ESCOLAR**		
3.3.90.30.00.00 -	Material de Consumo		
122.1011.09.06.18 -	MDE/PNATE	R$	5.821,51
12 -	**Secretaria do Trabalho e Assistência Social**		
08.122.002.2029 -	**ADMINISTRAÇÃO DA SECRETARIA DE ASSISTÊNCIA SOCIAL**		
4.4.90.52.00.00 -	Equipamentos e Material Permanente		
000.01.07.00.00 -	Recursos Ordinários (Livres)	R$	16.310,00
	TOTAL	R$	22.131,51

Art. 2º Os recursos necessários para cobertura do crédito aberto no artigo 1º, de acordo com o Artigo 43 da Lei Federal n.º 4.320, de 17 de março de 1964, são os provenientes do **Superávit** do Exercício de 2013, correspondente a seguinte Fonte de Recurso:

Fonte	Descrição da Fonte		Valor
000.01.07.00.00	Recursos Ordinários (Livres) – Exercícios Anteriores	R$	16.310,00
122.1011.09.06.18-	MDE/PNATE	R$	5.821,51
TOTAL		R$	22.131,51

Art. 3º Este Decreto entra em vigor na data de sua publicação.

PALÁCIO DAS ORQUIDEAS
EM, 08 DE MAIO DE 2014.

ANDERSON BENTO MARIA
Prefeito Municipal

REGISTRE-SE E PUBLIQUE-SE

RODRIGO ANDRÉ SCHANOSKI
Secretário de Administração

CI-1132029-E14

Município de Catanduvas
Gestão 2013/2016
Estado do Paraná
CNPJ nº 76.208.842/0001-03

EXTRATO DE CONVÊNIO DE COOPERAÇÃO TÉCNICA E FINANCEIRA
CONVÊNIO 02/2014

CONVENENTE: Município de Catanduvas.

CONVENIADO: Associação Catanduvense dos Estudantes Universitários e Congêneres – ACEUC.

OBJETO: Conjugação de esforços entre as partes signatárias, para ajudar a garantir o transporte de aproximadamente 150 (cento e cinquenta) associados universitários e congêneres do município, visando melhorar e incentivar o desenvolvimento cultural dos munícipes e por consequência, intrínseca, a qualidade de vida da população catanduvense, através do repasse monetário, para aquisição de combustível óleo diesel e aquisição de pneus.

VALOR: R$ 50.000,00 (cinquenta mil reias).

DOTAÇÃO ORÇAMENTARIA: 02.04.28.846.2150.0.002 – 3.3.50.41.00.

VIGÊNCIA: Maio de 2014 a Dezembro de 2014.

FORO: Catanduvas – PR.

ASSINATURAS: Noemi Schmidt de Moura, Sergio Luiz Finger.

CI-1132012-E14

MUNICIPIO DE VERA CRUZ DO OESTE
CNPJ: 78.101.821/0001-01
ESTADO DO PARANÁ

EXTRATO DE PUBLICAÇÃO EDIÇÃO Nº 558/2014

PUBLICAÇÃO TRIMESTRAL, PP SRP 48/13, em 02 de maio de 2014.

AVISO DE INEXIGIBILIDADE PROCESSO ADMINISTRATIVO Nº 057/14 PROCESSO DE COMPRAS Nº 043/14 INEXIGIBILIDADE Nº 010/14,em 09 de maio de 2014.

PROCESSO DE INEXIGIBILIDADE Nº 010/14, em 09 de maio de 2014.

TERMO DE HOMOLOGAÇÃO E ADJUDICAÇÃO PROCESSO DE INEXIGIBILIDADE Nº 010/14,em 09 de maio de 2014.

AVISO DE INEXIGIBILIDADE PROCESSO ADMINISTRATIVO Nº 058/14 PROCESSO DE COMPRAS Nº 044/14 INEXIGIBILIDADE Nº 011/1, em 09 de maio de 2014

PROCESSO DE INEXIGIBILIDADE Nº 011/14, em 09 de maio de 2014

TERMO DE HOMOLOGAÇÃO E ADJUDICAÇÃO, em 09 de maio de 2014

PROCESSO DE INEXIGIBILIDADE Nº 010/14, em 09 de maio de 2014

TERMO DE HOMOLOGAÇÃO E ADJUDICAÇÃO PROCESSO DE INEXIGIBILIDADE Nº 011/14,em 09 de maio de 2014.

DOCUMENTOS NA INTEGRA, NO DIÁRIO OFICIAL.
SITE: http://www.veracruz.pr.gov.br

CI-1132013-E14

MUNICIPIO DE TOLEDO
EDITAL DE CLASSIFICAÇÃO - REF: LICITAÇÃO NA MODALIDADE DE TOMADA DE PREÇOS SOB Nº 027/2014

A Comissão Permanente de Licitação comunica aos interessados que, após análise e verificação da proposta apresentada na licitação mencionada, a classificação ficou a seguinte:

LOTE 02

- A empresa **IB MED COMÉRCIO E MANUTENÇÃO DE EQUIPAMENTOS MEDICO HOSPITALAR LTDA ME** foi declarada vencedora com uma proposta no valor global de **R$ 10.460,00** (dez mil quatrocentos e sessenta reais).
- O **LOTE 01** ficou **deserto** de proposta.

Comunica, outrossim, que dentro do prazo de 5 (cinco) dias úteis contados da data da publicação deste edital, a comissão de licitação dará vistas ao respectivo processo licitatório, a qualquer das proponentes que se sinta prejudicada.

Toledo, 09 de Maio de 2014.

ELOI LUIZ PIEROZAN - PRESIDENTE DA COMISSÃO DE LICITAÇÕES

CI-1132015-E14

MUNICÍPIO DE CÉU AZUL
AVISO DE LICITAÇÃO - PREGÃO Nº 51/2014 –M.C.A. – Forma Presencial

O Município de Céu Azul, torna público que fará realizar às 14:00 horas do dia 22 de maio de 2014, na sede da Prefeitura Municipal, sita à Av. Nilo Umberto Deitos, 1426, licitação na Modalidade de Pregão, tipo de Menor Preço Unitário, objetivando a Registro de preços para futuras e eventuais aquisições de serviços mecânicos para veículos leves, caminhões, ônibus, vans e camionetas, serviços de tapeçaria, serviços de radiadores, serviços em hidráulicos, serviços de injeção eletrônica, serviços de manutenção de embreagem, e outros. (o registro de preços terá vigência de 12 meses), conforme estabelecido no Edital. A documentação completa se encontra à disposição dos interessados no endereço acima mencionado, em horário comercial. Informações pelo telefone (45) 3266-1122 ou e-mail: pref.compras@netceu.com.br. Céu Azul, 08 de maio de 2014.

JAIME LUIS BASSO
Prefeito Municipal

CI-1132017-E14

MUNICÍPIO DE CÉU AZUL

ATA DE REGISTRO DE PREÇOS Nº. 72/2014 – Ref. Pregão nº. 39/2014- Forma Presencial
CONTRATANTE: MUNICÍPIO DE CÉU AZUL
FORNECEDOR: DEUNER DISTRIBUIDORA DE PEÇAS LTDA
OBJETO: Registro de preços para futuras e eventuais aquisições de serviços de retífica de motores e cabeçotes, serviços em bomba injetora (o registro de preços terá vigência de 12 meses). A relação detalhada dos serviços e preços registrados encontra-se a disposição para consulta pública no site: www.ceuazul.pr.gov.br
VALOR TOTAL DA ATA: R$ 21.241,00
PRAZO VIGÊNCIA: 05/05/2015
ASSINATURAS: JAIME LUIS BASSO e EMERSON DEUNER

CI-1132018-E14