

Terror volta  
à tela do  
West Side

Variedades C1

# O Paraná

Show Rural fecha  
com R\$ 1,8 bi em  
comercialização

Cidades B1

Sábado, 8/2/2014 - Edição nº 11.519 - Ano 38 - R\$ 1,50

www.oparana.com.br

ALTON SANTOS

## PF pendura as algemas na luta contra o sucateamento

Paralisação de 24 horas já está programada para a próxima semana



Policiais federais de Cascavel, Foz do Iguaçu e Guaíra fecharam a semana com uma manifestação que mobilizou a categoria por todo o País. O “algemaço” de ontem foi o último ato antes da greve marcada

para terça-feira que vem. Os agentes acusam o governo federal de tratar a PF com descaso, achatando salários e deixando de oferecer as condições adequadas para o trabalho.

Policial B2

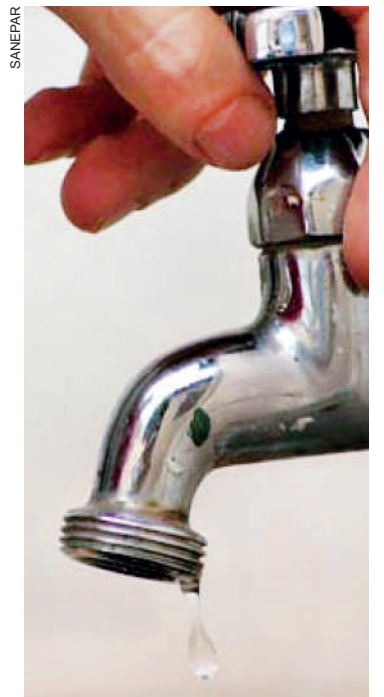

## Rodízio

O forte calor e a falta de chuva levam à adoção de medidas para evitar o desabastecimento de água. Em Assis Chateaubriand, a Sanepar implantou ontem um sistema de rodízio em três regiões da cidade.

Cidades B4



## Indústria paranaense tem 2º maior crescimento do País

Geral A7

## Urgências

Marechal Cândido Rondon é mais uma cidade da região a contar com base do Samu. A unidade foi inaugurada ontem e está integrada ao Consamu, que envolve mais de 40 municípios do Oeste.

Cidades B4



ADEMIR HERRMANN

Justiça da  
Itália nega  
liberdade a  
Pizzolato

Política A3

MEC descarta  
duas provas do  
Enem por ano

Última Hora A8



## Editorial

### A resposta está no interior do Paraná

O Paraná foi o terceiro Estado que mais criou empregos em 2013, superado apenas por São Paulo e Rio de Janeiro. Esse dado, por si só, confirma uma tendência que vem se mantendo constante, ano após ano: em todos os quesitos econômicos e sociais, o Paraná está sempre entre os cinco líderes.

A crise mundial que está na raiz do baixo crescimento da economia nacional também já impacta o Paraná com muita força, e seus efeitos não poderiam, em consequência, deixar de se fazer sentir na geração de empregos. Em dezembro, por exemplo, Curitiba teve um saldo negativo, com a redução de quase 12 mil postos de trabalho.

As demais grandes cidades do interior também apresentaram índices negativos. Das cidades com mais de 30 mil habitantes, apenas Cornélio Procopio e Assis Chateaubriand exibiram dados positivos. Pode-se notar que o vigor do desempenho paranaense na geração de empregos tem como base as contrata-

ções no interior, onde a agropecuária se expande e, no contexto geral do agro-negócio, estrutura-se a agroindústria.

No tocante à empregabilidade, o Paraná, lamentavelmente, ainda está muito aquém de oferecer ao Brasil o máximo de suas possibilidades por conta de crônicas debilidades infraestruturais para as quais o governo federal tem se mostrado avaro e lento. O Paraná merece muito mais.

Como seus fundamentos estão sólidos, o Estado consegue apresentar um desempenho acima da média nacional, mas isso não é nenhuma surpresa nem traduz excelência, considerando a situação deprimente em que o País se encontra após mais de uma década de governo petista. De resto, o que fica mais saliente no exame dos dados do Caged, IBGE e Iparades é que o interior do Paraná tem a resposta para o agravamento da crise. O Paraná realmente merece mais e, nele, a gente do interior é a que mais precisa.

## Charge

charge@oparana.com.br

### TUTTI BUONA GENTE...



## Escrava do PT pede asilo

Paulo Panossian

Uma hora a mentira protagonizada pelo Planalto iria ruir! E esta bomba, que só o governo da Dilma não previa estourar, vem da médica cubana Ramona Matos Rodrigues, que ao chegar ao Brasil, em outubro de 2013, contratada pelo programa Mais Médicos, foi trabalhar na cidade de Pacajá, no Pará.

Ao saber que colegas médicos de outros países contratados pelo mesmo programa recebiam, além do direito a moradia, R\$ 10 mil mensalmente, ela se sentiu enojada, enganada, ou melhor, escravizada pelos governos brasileiro e cubano, e decidiu fugir do Pará para viajar até Brasília e tentar se refugiar no nosso Congresso, solicitando asilo político, porque se voltar a Cuba poderá ser presa e até torturada. O líder do DEM, deputado Ronaldo Caiado, a acolheu.

Esta doutora, assim como seus mais de 6 mil colegas que vieram trabalhar entre nós, recebe apenas US\$ 1 mil, ou R\$ 2.400,00, sendo R\$ 950,00 no Brasil e R\$ 1.450,00 depositados em Cuba. E é bom lembrar, e Ramona também agora deve saber, que o governo cubano recebe do governo brasileiro por

cada médico enviado ao nosso País, e a fundo perdido, R\$ 7. 600,00. Uma conta salgada e inconstitucional nas costas dos contribuintes tupiniquins que vai passar dos R\$ 500 milhões. A presidente Dilma, filiada a uma sigla dita Partido dos Trabalhadores, escraviza os médicos cubanos e afronta as nossas leis trabalhistas e os direitos humanos.

E além do mais, os petistas mentiram para a sociedade brasileira que fora feito um contrato com uma entidade internacional chamada Opas (Organização Pan-americana de Saúde) para contratação de profissionais para o Mais Médicos, quando na realidade o contrato de posse de Ramona Matos indica que foi feita com uma tal "Sociedade Mercantil de Comercialização de Médicos Cubanos S/A".

Isso comprova literalmente que o sentido é de escravização, porque comercializa médicos. Nunca vi nada igual. Comercializam médicos como se estes fossem potes de margarina, ou sacos de feijão, e até caixas de charutos.

Em pleno século XXI, o PT promove o mesmo grau de excrescência contra seres humanos como foi na época da escravidão no Brasil, em que se comercializava cidadãos africanos. Tudo Igual! A única diferença é que estes médicos não vêm em navios negreiros, mas de avião. E lá da Cuba de Fidel, que fede excrementos de um regime ditatorial, mas infelizmente umbilicalmente está ligado ao PT.

Nós brasileiros não merecemos este constrangimento vil imposto a céu aberto e à luz da nossa Constituição, pelas crias de Lula. Impeachment nesta gente!

Paulo Panossian é jornalista – paulopanossian@hotmail.com

## Os dourados anos 70

J. J. Durán

A juventude dos anos 70, aquela dos sonhos, paixões, maniqueísmos, lealdade, tradições e sangue derramado entre irmãos, é a melhor referência aos que, passado meio século, querem nos julgar. Só pedimos que o juízo seja imparcial dos dois lados que lutaram para impor as suas ideologias em muitas latitudes da indoamérica. A visão unilateral, longe dos fatos, produz crasso erro histórico.

A lupa que sonda o tempo não se deteve em examinar os homens comuns que abraçaram a luta armada, tampouco o déspota repressor desse abraço. Os intelectuais de botequim continuam tentando decifrar a história à procura dos "culpados" desse desencanto. Posso afirmar que, na Argentina, todos fomos culpados pelo fatal desencanto. Ninguém foi tão puro ou tão ruim como descrevem muitos escritores que tentam contar a história desse tempo de fratricídio.

O tempo sempre foi espectador dos fatos e dos protagonismos, corrigindo absurdas deformações. Não foi sangüinária a repressão, como tampouco o grito de "viva o sangue" bramado pelos dissidentes daquele tempo.

Foi uma longa e sofrida década, em que se mostrou ao mundo, sem pudor, as misérias que rodeavam a sociedade indoamericana. Um mundo que assistiu frio e impassível ao seu fratricídio. A sociedade se dividiu em meio a um oceano de sangue vertido de um confronto entre irmãos cuja única diferença substancial era de um lado pensar e gritar a sua rebeldia de um lado, e de outro reprimir de forma selvagem esse grito.

Depois de passadas várias décadas, muitos atores (não espectadores) des-se tempo, quando olham as cicatrizes físicas que carregam no corpo a marca do rugido de outros homens convertidos em lobos, rejeitam a volta dos fantasmas que produziram tantos pesadelos em suas vidas, mas não se esquecem da fome e do desprezo das pacatas sociedades corrompidas pela sede de poder e pela riqueza mal havi-

da. Estão dedicados agora a curtir os netos e a sentir o abraço dos amigos verdadeiros, mas tendo sempre em mente as imagens da rebelião dissidente e desigual contra o efêmero poder.

Despertem aqueles que seguem escrevendo sobre os anos 70, que,

apesar de sofridos, foram dourados, cheios de charme e de possibilidades. Naquela década a luta teve a ideologia colocada acima de tudo. O pensamento neoliberal e o pensamento progressista-popular se enfrentaram, lutaram e muitos tombaram, porém jamais se perdeu a dignidade.

Um conselho deste quase nonagenário fóssil àqueles julgadores do botequim da esquina da vida: gritem e lutem em paz por esta diminuta democracia indoamericana. Lutem nos parlamentos com sua voz e seu voto contra as desigualdades, a pobreza e, sobretudo, contra a mentira, o grande engodo que tanto lastimamos. Os anos 70 levarei com minhas lembranças sobre o fantasma de um repressor. Prometo não voltar a tocar nesse tema.

J. J. Durán é jornalista – juanjdurán@hotmail.com

## falecimentos

- Lidia Botelho Rodrigues (66)
- José Amarildo do Santos (46)

Óbitos registrados ontem, até as 17h, pela AceSC, em Cascavel

## Crematório

Angelus

No respeito ao meio ambiente, a continuação da vida.

0300 788 6688



Está marcada para quarta-feira (12) a votação da representação do PSB que pede a cassação do mandato do deputado afastado Natan Donadon (sem partido-R0). O plenário da Câmara dos Deputados vai decidir, pela segunda vez, se Donadon perderá ou não o mandato. Desta vez, no entanto, a votação será pelo voto aberto.

MENSALÃO

# Justiça italiana nega liberdade a Pizzolato por risco de fuga

Ex-diretor do Banco do Brasil se apresentou à Justiça italiana ontem

**Roma** - O ex-diretor de marketing do Banco do Brasil (BB), Henrique Pizzolato, continuará preso em Modena, no norte da Itália, por prazo indeterminado, decidiu a Justiça italiana em audiência ontem. De acordo com a juíza responsável pelo caso, o ex-diretor – preso na quarta-feira (5), em Maranello, e já condenado no processo do mensalão pelo STF (Supremo Tribunal Federal) – permanecerá preso por haver “perigo de fuga”. Pizzolato se apresentou à Corte de Apelações de Bolonha, onde foi feito seu reconhecimento oficial. Além disso, o mandado de prisão provisória internacional que já havia sido expedido foi validado, permitindo que ele permaneça detido. Durante a audiência, Pizzolato disse que não quer ser ex-

traditado para o Brasil.

“Pizzolato explicou ao juiz as razões pelas quais veio do Brasil”, disse o advogado. “Segundo ele, o processo não está sendo levado de modo correto, e ele o considera um processo político. Considera que não cometeu os fatos que lhe foram

atribuídos. Está muito sereno, tranquilo, e tem muita confiança na justiça italiana.”

O advogado afirmou que

não vai recorrer da decisão, mas está avaliando se pode levar à corte elementos novos para pedir ao juiz uma substituição da medida pela de prisão domiciliar.

De acordo com o advogado, Pizzolato está preso em uma cela comum na penitenciária Sant’Anna de Modena e divide o espaço com outros prisioneiros. O objetivo da defesa era fazer com que o ex-diretor do BB

aguardasse o processo de extradição em prisão domiciliar.

Bergami disse que a audiência foi realizada em um clima muito “cordial e positivo”. Pizzolato falou em italiano e não quis ter um intérprete. Dentro do tribunal, o ex-diretor não estava algemado – no trajeto até a Corte, dentro de uma van da polícia, porém, ele estava com as mãos presas.

Após a audiência, Pizzolato foi levado de volta para Modena. A mulher dele, que esteve na Corte de Apelações ontem, não quis falar com os jornalistas.

O processo de extradição dele, condenado a 12 anos e 7 meses de prisão no julgamento do mensalão, ainda será feito pelo Brasil. Depende de um pedido do STF e da análise do Ministério da Justiça, que formaliza a ação junto à Justiça italiana. Na noite de quinta-feira (6), o ministério fez um comunicado oficial ao presidente do Supremo, Joaquim Barbosa, sobre a prisão de Pizzolato.

## Alvaro mostra a diferença entre discurso de Dilma e a realidade

**Brasília** - Os cinco pactos nacionais propostos por Dilma como resposta do governo aos numerosos atos de protesto nas ruas de todo o Brasil, foram solenemente ignorados e esquecidos pela presidente em sua prestação de contas do ano de 2013. A afirmação foi feita pelo senador Alvaro Dias, ontem, no plenário, em discurso em que, por mais de uma hora na Tribuna, fez uma análise sobre as verdades e as mentiras da presidente Dilma no seu pronunciamento feito em cadeia de rádio e TV, no dia 29 de dezembro. Como lembrou Alvaro Dias, os cinco pactos propostos por Dilma para atender aos reclamos da população foram: 1) pacto da responsabilidade fiscal dos governos federal, estadual e municipal, para garantir a estabilidade da economia; 2) pacto da reforma política, com realização de um plebiscito; 3) pacto para melhorar o sistema público de saúde; 4) pacto para dar um salto de qualidade no transporte público; 5) pacto para melhora da educação do País.

Para o senador, a presidente revelou o total descompromisso dela com as suas próprias promessas: “Os compromissos

assumidos no decorrer do mandato são absolutamente esquecidos, ou seja, a presidente só enxerga a eleição, não demonstra qualquer visão estratégica de futuro. O que há neste governo é oportunismo, imediatismo, ausência de planejamento”, afirmou o senador.

Em outro trecho do pronunciamento, Alvaro Dias apon- tou as contradições do discurso da presidente Dilma Rousseff no fim do ano passado. O senador enumerou os pontos destacados pela presidente e os confrontou com dados divulgados por órgãos oficiais, pela imprensa e também com a realidade exposta pelos cidadãos.

Uma boa notícia alardeada pela presidente e que foi desconstruída pelo senador, é o fato de que o Brasil tem uma das menores taxas de desemprego do mundo. “Apesar de o governo dourar a pílula, a realidade é outra. Sessenta e um milhões de brasileiros, que poderiam se constituir em força de trabalho ativa, estão desocupados e não procuram emprego e, por isso, não constam das estatísticas de desemprego. Esses números é que atestam a realidade, e não aqueles que o governo divulga”, ponderou Dias.

## coluna Esplanada

POR LEANDRO MAZZINI Twitter @colunaesplanada



### Alvo da polícia, deputado entrega esquema via SMS

Um deputado em Brasília, notório por suas convicções ideológicas, se encrencou com a Polícia Federal. O caso vem à tona numa trapalhada, em documento de posse da Coluna. O deputado enviou um ‘SMS’ de seu celular para um repórter, para alertá-lo sobre pauta, mas despercebido trocou o arquivo anexado. Surgiu na tela do interlocutor a imagem de bate-papo no Facebook entre a esposa de funcionário e servidores do gabinete, desancando o parlamentar sobre esquema investigado pela PF. Como o inquérito é sigiloso, a Coluna vai preservá-los.

### Tô braba!

Na conversa, a senhora diz que o marido está prestes a perder o emprego porque, a mando do deputado, mentiu para a PF num depoimento sobre investigação de um vídeo.

### Megafone ligado

Cobrada por uma posição, a mulher diz que vai desabafar a qualquer hora e estourar o

esquemão. O parlamentar que se cuide. A Coluna a contatou e aguarda uma resposta.

### Ah, Seu doutor..

Um engraçadinho que se disse delegado federal entrou na mira dos colegas. Ao volante de uma BMW Z4 conversível, placa FHG 1977, ele ‘furou’ fila na balsa de Porto Seguro para Arraial D’Ajuda na virada do ano, deu carteirada e, se-

gundo testemunhas, ameaçou sacar a arma quando criticado. O carro foi fotografado.

### Lobby das TVs

Os integrantes do Conselho Nacional de Defesa da Infância e Adolescência estão posses- sos com os parlamentares. Sob pressão das emissoras de TV, eles seguraram os projetos de lei 5921/01 e 702/11 que regulamentam a publicidade para crianças.

### Fora do ar

Um dos projetos tramitou a passos lentos por várias comissões, mas chegou à CCJ da Câmara. Mas o presidente da Comissão, Décio Lima (PT-SC), sentou em cima e não escolheu relator durante todo o ano de 2013. Não há certeza de que tramita este ano.

### Tiro certo

A secretaria de Defesa Social de Minas economiza em tudo. Oficial médico que entra para a PM recebeu 18 balas para aulas de tiro. E recomendaram: faça o melhor uso.

### Patota Air

A Infraero tem um rodízio de

diretores desde 2009. A mesma patota permanece na cúpula da estatal, apenas troca de diretoria. A reestruturação da empresa esbarra nisso.

### 6 = meia dúzia

Apesar do veto do Departamento de Coordenação e Governança das Empresas Estatais para criação de cargos, a Infraero driblou a ordem. Criou o cargo de ‘especialista’ para segurar o ganho dos que vão perder adicionais de ‘assistente’ e ‘coordenador’.

### Justiça no jaleco

Os médicos Celso Scafi, Cláudio Carneiro e Sérgio Poli foram condenados a 30 anos de prisão e multa de R\$ 1 milhão por tráfico de órgãos. Em 2000, em Poços de Caldas (MG), retiraram órgãos do menino Paulo Veronesi ainda vivo, que não sobreviveu.

### Porta aberta

Não apenas haitianos estão entrando ilegalmente no Brasil pela fronteira da Bolívia com o Acre. Já há registro na cidade

de Brasileira e em Rio Branco de imigrantes senegaleses e outros africanos, além dos vizinhos colombianos.

### Contenção cubana

Um amigo da coluna que voltou de Havana tirou foto de atendente da estatal que administra o aeroporto de Santiago de Cuba. Zelosa, ela senta-se à porta dos toilets e dá apenas duas folhinhas de papel higiênico para cada usuário. E o passageiro que se vire.

### ANTT

O diretor Jorge Bastos, único com mandato na ANTT, foi indicado por Dilma para recondução. Ele ganhou os servidores. Partidos se digladiam por outras quatro vagas.

### Brasiilllll

O Notícias do Dia descobriu uma grilagem milionária em Florianópolis. Empresários se apossaram de terreno de 900 hectares às margens da SC-401. O terreno é da União.

### Ponto Final

Um Pizzolato vale um Battisti para os italianos?



### Dilma x Eduardo

Antes aliada, a senadora Lídice (PSB) atropelou Gleisi (foto), PT, na reestreia desta no Senado, num embate envolvendo Eduardo Campos. Diz que espera qualidade no debate.





# 10ª PARCELA só para ABRIL

## SANDERO STEPWAY ►

1.6 16V FLEX 13/14

- RÁDIO MP3, USB E BLUETOOTH
- VIDROS DIANTEIROS ELÉTRICOS
- COMPUTADOR DE BORDO
- AR CONDICIONADO
- AIR BAG DUPLO
- ABS

ENTRADA DE R\$ 21.495,00  
+ 60x 526,00  
A PARTIR DE  
**R\$ 42.990**



「TAXA」  
0,79%

3 ANOS GARANTIA

「TAXA」  
0,99%



## ◀ SANDERO EXPRESSION

1.0 16V FLEX 13/14

- VIDROS E TRAVAS ELÉTRICAS
- AR CONDICIONADO
- DIREÇÃO HIDRÁULICA
- AIR BAG DUPLO
- FARÓIS DE NEBLINA
- ABS

ENTRADA DE R\$ 16.995,00  
+ 60x 419,00  
A PARTIR DE  
**R\$ 33.990**

3 ANOS GARANTIA

## DUSTER DYNAMIQUE ►

1.6 16V FLEX 13/14

- DIREÇÃO HIDRÁULICA
- AIR BAGS DUPLO
- AR CONDICIONADO
- VIDROS E TRAVAS ELÉTRICAS
- RODAS DE LIGA LEVE
- FARÓIS DE NEBLINA
- ABS

ENTRADA DE R\$ 28.995,00  
+ 36x 1.013,00  
A PARTIR DE  
**R\$ 57.990**



「TAXA」  
0,79%

3 ANOS GARANTIA

DUSTER DYNAMIQUE 1.6 16V FLEX 13/14 a partir de R\$ 57.990,00 ou (50% de entrada) R\$ 28.995,00 mais 36 parcelas de R\$ 1.013,00 com taxa de 0,79% ao mês. Já incluso no financiamento taxa TC, IOF e Seguro Proteção Financeira. SANDERO STEPWAY 1.6 16V FLEX 13/14 a partir de R\$ 42.990,00 ou (50% de entrada) R\$ 21.495,00 mais 60 parcelas de R\$ 526,00 com taxa de 0,79% ao mês. Já incluso no financiamento taxa TC, IOF e Seguro Proteção Financeira. SANDERO EXPRESSION 13/14 - 1.0 16V HI-Flex a partir de R\$ 33.990,00 ou (50% de Entrada) R\$ 16.995,00 + 60 parcelas de R\$ 419,00 com taxa de 0,99% ao mês. Já incluso no financiamento taxa TC, IOF e Seguro Proteção Financeira. Os carros acima anunciados têm pintura sólida e são Flex. Pagamento da primeira parcela para o mês de Abril. Financiamento sujeito a aprovação de crédito pela financeira Renault. Imagens meramente ilustrativas. Alguns itens mostrados e/ou mencionados são opcionais e/ou acessórios e/ou referente a versões específicas. Consulte a concessionária Open Veículos. Se beber não dirija. Promoção válida até dia 10/02/2014. Enquanto dirigir, não fale ao celular. Preserve a vida. O uso do cinto de segurança em conjunto com Air bag podem salvar vidas.

**Open Veículos**  
Você mais perto de um RENAULT

CASCADEL - (45) 3218-3000  
Avenida Brasil, 1339 - Jardim Gramado

TOLEDO - (45) 3277-8100  
Av. Parigot de Souza, 3224

FOZ DO IGUAÇU - (45) 3576-5000  
Rua Nelson da Cunha Junior, 300





# OFERTAS



Oferta válida somente até dia 14/02.



## NOVA RANGER XLS 4X4 2.2L 2014 DIESEL CD

(cat. JLN4)

DE R\$

~~99.990~~

**89.990**

BÔNUS DE  
R\$10.000,00

PREÇO EXCLUSIVO  
PARA VENDA DIRETA

- AIR BAG DUPLO
- AR CONDICIONADO
- DIREÇÃO HIDRÁULICA
- FREIOS ABS COM EBD
- PARACHOQUE NA COR DO VEÍCULO
- FARÓIS DE NEBLINA DIANTEIROS
- VIDROS ELÉTRICOS/TRAVA ELÉTRICA



Cascavel (45) 3220-8200

Toledo (45) 3379-7600

Oferta válida até dia 14/02/2014. Nova Ranger XLS 2.2 2013/2014 (JLN4) Diesel 4x4 2.2l R\$ 99.990,00 à vista, com bônus de R\$10.000,00(Exclusivo para venda direta) valor final R\$ 89.990,00 à vista. Quantidade limitada por catálogo. Não abrange seguro, acessórios, documentação e serviços de despachante, manutenção ou qualquer outro serviço prestado pelo Distribuidor. Sujeito à aprovação de crédito. Contratos de Financiamento e Arrendamento Ford Credit são operacionalizados pelo Banco Bradesco S. A. Valores válidos para cores sólidas. Frete incluso. Esta promoção não é válida para veículos adquiridos na modalidade de Venda Direta por pessoa jurídica.



## CG 125 FAN KS DE R\$7.190,00

POR **R\$ 6.490,00**



# COMECE O ANO COM UMA HONDA ZERO.



[www.motopark.com.br](http://www.motopark.com.br)

CASCADEL  
Av. Brasil, 1705 | (45) 3301 4000



A maior rede Honda do Paraná.  
[www.blokton.com.br](http://www.blokton.com.br)

CASCADEL  
Rua Paraná, 3.444 | (45) 3333 2700

Imagens ilustrativas. Oferta válida para pagamento à vista de motocicleta modelo CG 125 FAN KS 2013/2014 até 28/02/2014 ou enquanto durarem os estoques de 10 unidades. Garantia de 3 anos válida para motocicletas modelos CG FAN e CG TITAN 2014 desde que respeitadas as orientações de utilização da motocicleta, cumprindo todos os itens do termo de garantia relacionados no manual do proprietário, bem como no termo de garantia adicional e data de venda a partir de 1º de Dezembro de 2013. Fornecimento de óleo somente nas revisões, válido a partir da 3ª revisão. RESPEITE OS LIMITES DE VELOCIDADE



# Informe da redação

editoria e colaboradores

## Pendurando o paletó

Uma das mais longas e vitoriosas carreiras políticas do Paraná está chegando ao fim. Cumprindo seu sétimo mandato de deputado estadual, Duílio Genari (foto) surpreendeu a muita gente ao tornar público, ontem, que não será candidato à reeleição. “Acho que cumpri a minha missão e que é chegada a hora de me aposentar”, disse ele, que está com 76 anos de idade.



Duílio começou na política em 1972 e também foi vereador e prefeito de Toledo.

## Com Schiavinato

“Pensei em Toledo e região e vou apoiar o José Carlos Schiavinato, que tem totais condições de se eleger e realizar um grande trabalho como deputado”, declarou Duílio, revelando assim que o ex-prefeito será o nome do PP de Toledo para concorrer à Assembleia Legislativa neste ano.

## Pauta antiga

Por falar em Gleisi, ao visitar o Show Rural, nesta semana, ela recebeu do presidente da Acic, José Torres Sobrinho, uma pauta de reivindicações da cidade. Nela estão listadas as mesmas obras que a cidade reivindica do governo federal há bastante tempo, sem nunca ter sido atendida.

## Reeleição

Dos 54 deputados estaduais paranaenses, pelo menos 45 já confirmaram que irão concorrer à reeleição. Dos representantes de Cascavel, o único ainda indefinido é José Lemos, que ainda não abandonou o sonho de assumir a prefeitura no lugar de Edgar Bueno.

## Na retranca

Por falar nas eleições deste ano, Osmar Dias não abriu a guarda ao ser pressionado pela imprensa cascavelense durante sua visita ao Show Rural. Comedido, disse que só falará sobre política a partir do fim de março. Osmar é o nome dos sonhos do PT para a vice de Gleisi Hoffmann.

## Descartado

Diferentemente do que tem sido apregoado por alguns poucos, o Trevo Cataratas passa longe da lista de prioridades do governo federal para Cascavel. Quem tiver dúvida a respeito deve assistir a entrevista de Gleisi Hoffmann para o programa Jogo Aberto que a TV Tarobá levará ao ar no próximo sábado (16). E pensar que o Sindilojas instalou um outdoor agradecendo a um deputado federal pelo dinheiro “obtido” para o trevo!

**\* Depois das irregularidades constatadas nas vistorias feitas há poucos dias, cresceu na Câmara de Cascavel a tese da instauração da CPI do Transporte Escolar Rural.** \* É visível o constrangimento dos familiares de Henrique Pizzolato no Paraná e em Santa Catarina. Entendem que o nome da família foi enlameado pelo mensaleiro. **\* Roberto Requião aproveita o fim de semana para tentar cooptar o apoio de convencionais das regiões de Irati, Pitanga e Laranjeiras do Sul à tese da candidatura própria do PMDB.** \* Segundo presidente peemedebista Osmar Serraglio, no entanto, esse esforço não deverá frutificar. Ele acredita que a saída para o PMDB é apoiar mesmo a reeleição de Beto Richa. \*

editoria@oparana.com.br

## ELEIÇÕES 2014

# PPS do Paraná vai de Beto Richa e Eduardo Campos

Anúncio foi feito em Cascavel pelo presidente estadual Rubens Bueno



Deputado Rubens Bueno: “Nós temos que estancar esse processo de desgoverno que o Brasil vive”

**Cascavel** - O presidente estadual do PPS, Rubens Bueno, marcou presença no último dia do Show Rural da Coopavel ao lado do também deputado federal Alfredo Kaefer. Durante a visita, ele explicou o projeto do partido para as eleições gerais deste ano.

“Nacionalmente, já há o indicativo de apoio para o Eduardo Campos (PSB). Na última semana tivemos um grande evento em Brasília, onde foram lançadas as diretrizes do governo dele. Agora nós estamos nos incorporando com nossos quadros de pensadores para discutir esse plano com a população. Está tudo bem encaminhado em relação ao nosso apoio ao Campos”, explicou.

No âmbito paranaense, Rubens foi bem objetivo ao afirmar que “é natural” que o apoio será ao atual governador, Beto Richa (PSDB). “A princípio, vamos caminhar assim. Só mudaremos se houver uma alternativa nacional para

fortalecer todo esse embate à presidência, cujo objetivo maior é derrotar o governo do PT. Nós temos que estancar esse processo de desgoverno que o Brasil vive. Todo nosso esforço é para isso”, decretou.

Rubens também traçou um panorama parcial sobre a eleição proporcional. “Eu vou me candidatar a deputado federal. No

Oeste, Marcos Solano é o nosso pré-candidato a deputado federal. Para estadual, alguns nomes estão sendo discutidos, como o do vereador Rui Capelão e da Marli Aoki, que é outro grande nome. Em Foz do Iguaçu, por exemplo, a Nanci Rafain deve ser lançada também”, informou.

●PEDRO SAROLLI

## SHOW DE TECNOLOGIA

“O Show Rural é um evento que se deve apreciar e reverenciar, pois aqui está o que há de melhor em ciência, tecnologia e conhecimento no campo do agronegócio”, destacou Rubens Bueno. O deputado Alfredo Kaefer também fez um balanço muito positivo do evento da Coopavel, que se consolida cada vez mais como grande vitrine do agronegócio brasileiro. “O Show Rural 2014 também foi ponto de passagem de todo meio político, como o Aécio Neves e o Beto Richa, fato que chamou atenção a nível nacional”, destacou. Sobre a presença de representantes do governo federal, Kaefer acredita que eles aproveitaram o gancho para fazer política eleitoral distribuindo equipamentos, o que observou com ressalvas. “Acho que não é o lugar nem o momento para fazer esse tipo de coisa, mas tudo bem”, concluiu o deputado cascavelense, que foi o representante oficial da Câmara Federal no evento. P.S.

# Aprovado projeto determinando a implantação de faixas elevadas

**Cascavel** - Em uma sessão rápida e sem discussões, os vereadores de Cascavel aprovaram ontem todos os projetos que estavam na pauta, dentre os quais um do vereador Jorge Menegatti (PSC) que cria o Programa Pedestre Seguro. Outros quatro vereadores subscrevem a proposta: Paulo Bebbler (PR), Fernando Winter (PTN), Aldonir Cabral (PDT) e Pedro Martendal (PSDB).

A principal mudança que esse projeto trará é a implantação de faixas elevadas para que os pedestres possam atravessar as ruas com

mais segurança. Dos 20 vereadores votantes, 17 foram favoráveis e dois contrários: Luiz Frare (PDT) e Cláudio Gaiteiro (PSL).

O posicionamento de Frare e Gaiteiro deixa no ar a possibilidade de veto do Executivo. “O projeto é bom, mas existem problemas de ordem orçamentária. O Legislativo não pode interferir no Executivo. Eu deixei isso claro no parecer da Comissão [de Economia, Finanças e Orçamento]”, justificou Gaiteiro.

“A população está contente com o projeto e o prefeito tem um coração bom. Não acredi-

to que ele vá vetar o projeto só porque vem de um vereador de oposição”, respondeu Menegatti. Ele disse ter trabalhado bastante na adequação desse projeto, que foi retirado da pauta três vezes até ir para votação.

## GUICHÊS

Também foi aprovado o projeto de lei que determina a adequação de guichês para pessoas com deficiência que utilizam cadeira de rodas e também o projeto que desafeta uma área pública para implantação do Centro de Atenção ao Usuário de Álcool e Drogas.



2013

# Indústria do Paraná teve o 2º maior crescimento do País

Dados são da Pesquisa Industrial Mensal Regional - Produção Física

**Curitiba** - O setor industrial paranaense apresentou o segundo maior crescimento do País em 2013, conforme indica a PIM-PF (Pesquisa Industrial Mensal Regional - Produção Física), realizada pelo IBGE (Instituto Brasileiro de Geografia e Estatística). A produção industrial do Estado evoluiu 5,6% de janeiro a dezembro, contra evolução de apenas 1,2% para a indústria nacional. Foi a segunda maior taxa do país neste indicador.

Especificamente em dezembro de 2013, o setor industrial paranaense evoluiu 5,4% na comparação com o mesmo mês de 2012, enquanto que o complexo nacional apresentou retração de 2,3%.

Na comparação do último trimestre do ano de 2013 com o mesmo período do ano anterior, a evolução foi de 10,5% - segunda maior taxa do País, enquanto o resultado nacional foi de -0,3%.

Conforme a pesquisa IBGE, o único indicador negativo foi

da passagem de novembro para dezembro, em que o setor industrial paranaense apresentou recuo de 7,3%, frente queda de 3,5% para o Brasil. Onze dos quatorze locais investigados apontaram redução.

“As estatísticas do IBGE revelam consistente recuperação dos níveis da produção fabril do Paraná, desde o mês de abril de 2013, em sentido oposto ao baixo crescimento registrado pela indústria nacional”, afir-

ma a economista Ana Silvia Martins Franco, do Iparides (Instituto Paranaense de Desenvolvimento Econômico e Social). Segundo ela, tal performance vem sendo determinada por diversos fatores, especialmente o agronegócio, fruto da safra recorde e dos preços ainda elevados no mercado internacional, além do bom desempenho dos setores de química, bens de capital e insumos para a construção civil.

## SETORES

O crescimento de 5,6% registrado no acumulado ficou atrás apenas do Rio Grande do Sul (6,8%). O resultado paranaense foi determinado pelo bom desempenho de nove dos 14 setores pesquisados. As principais contribuições sobre a média global vieram dos setores de veículos automotores (18,3%), impulsionado, especialmente, pela maior produção dos itens caminhões e caminhão-trator para reboques e semirreboques; máquinas e equipamentos (13,7%); máquinas e aparelhos e materiais elétricos (8,9%); minerais não-metálicos (7,9%), especialmente pela maior fabricação de cimentos “Portland”; produtos químicos (4,3%); madeira (4,3%); mobiliário (3,2%) e alimentos (1,4%), com elevação produção na de carnes e miudezas de aves congeladas.

## Graça Foster, a 4ª mais poderosa

A presidente da Petrobras, Maria das Graças Foster, ficou em quarto lugar no ranking das 50 mulheres mais poderosas do mundo em 2013, elaborada pela revista Fortune. A executiva é a primeira não-americana da lista, atrás da primeira colocada Mary Barra, presidente da General Motors, Ginni Rommety, da IBM e Indra Nooyi, da PepsiCo, em segundo e terceiro lugar, respectivamente.

## Inflação oficial perdeu força em janeiro de 2014, diz IBGE

**São Paulo** - A inflação perdeu força no início de 2014, segundo dados divulgados ontem pelo IBGE (Instituto Brasileiro de Geografia e Estatística).

O IPCA (Índice Nacional de Preços ao Consumidor Amplo) – que mede a inflação oficial do País, por ser usado como base para as metas do governo – desacelerou para 0,55% em janeiro, após ter avançado 0,92% no mês anterior. O resultado do primeiro mês do ano foi puxado pela queda nos preços das passagens aéreas.

De acordo com o IBGE, esse índice foi o menor para janeiro desde 2009 – na ocasião, a variação foi de 0,48%. Em janeiro do ano passado, o IPCA foi de 0,86% e, em 12 meses,

acumula alta de 5,59%.

Entre os grupos de gastos analisados pelo IBGE para o cálculo do índice, o principal responsável pela desaceleração foi o de transporte. Depois de ter subido 1,85% em dezembro, a variação de preços caiu para 0,03%.

Dentro do grupo de transportes, o item que exerceu maior influência foram as passagens aéreas. Os preços caíram 15,88% em janeiro, após terem subido 20,13% em dezembro. Também contribuíram para reduzir a taxa do IPCA os preços dos combustíveis, cuja variação recuou de 4,12% para 0,77%; e os preços da gasolina, que subiram menos, passando de 4,04% em dezembro para 0,6% em janeiro.

## IGP-DI

A inflação pelo IGP-DI (Índice Geral de Preços – Disponibilidade Interna) variou 0,40% em janeiro, contra 0,69% em dezembro, segundo pesquisa da FGV (Fundação Getúlio Vargas (FGV), divulgada ontem. Em janeiro de 2013, a variação foi de 0,31%. Em 12 meses, o IGP-DI acumula alta de 5,62%. O IPA (Índice de Preços ao Produtor Amplo), que mede os preços no atacado e é usado no cálculo do IGP-DI, registrou variação de 0,12%, contra 0,78% no mês anterior.

Chamado de inflação do varejo, o Índice de Preços ao Consumidor (IPC) registrou variação de 0,99% em janeiro, ante 0,69% no mês anterior. Quatro das oito classes de despesa componentes do índice registraram avanço das taxas de variação.

## Cota capital da Uniprime rende mais que poupança

**Cascavel** - A Uniprime Oeste do Paraná, cooperativa de crédito da área de saúde, acaba de crescer R\$ 1.557.903,84 à conta capital dos seus 2.577 cooperados em Cascavel e Foz do Iguaçu. Este valor corresponde à correção da cota capital em 8,14%, o que equivale a 100% da Selic. É um rendimento que supera a poupança, já que a caderneta antiga, a que melhor remunera, rendeu 5,6% ao ano, em 2013.

Segundo o presidente do Conselho de Administração, o médico Hirofumi Uyeda, a rentabilidade real da cota capital de

cada associado à Uniprime é apenas uma entre as diferentes vantagens que a Cooperativa oferece ao quadro associativo.

“No cooperativismo, a cota capital é, historicamente, a parcela que cada cooperado oferece para fortalecer e gerar competitividade e escala ao investimento comum. Transformamos este passo num investimento interessante. Entre os benefícios maiores da Cooperativa estão a oferta de serviços financeiros, com atendimento personalizado e oferta de taxas atrativas”, diz Hirofumi.

## Agroindústria “encolheu” 0,2% em 2013

**São Paulo** - A agroindústria brasileira “encolheu” pelo terceiro ano seguido em 2013, segundo dados divulgados ontem pelo IBGE (Instituto Brasileiro de Geografia e Estatística). A queda foi de 0,2% no ano, após recuos de 0,6% e 2,2% nos anos anteriores. O resultado também ficou abaixo do registrado pela indústria em geral, que cresceu 1,2% em 2013.

A variação negativa da produção agroindustrial em 2013 deve-se, principalmen-

te, à queda nos produtos industriais derivados da agricultura (-2,4%). Houve queda de 8,5% nos derivados de soja, de 2,5% em celulose, 16,1% em laranja e 7,4% em fumo. Em sentido oposto, os derivados de cana-de-açúcar avançaram 4,4%, impulsionados pela maior safra de cana-de-açúcar e pelo aumento da produção de álcool (16,5%).

Por outro lado, os principais impactos positivos em 2013 vieram de inseticidas, herbicidas e outros defensivos para uso agropecuário (3,9%), de

desdobramentos da madeira (10,8%), de máquinas e equipamentos (16,1%) e de derivados de aves (11,1%).

Os produtos industriais derivados da pecuária, por sua vez, cresceram 2,3% em 2013, refletindo os avanços registrados ‘pr derivados de aves (11,1%), e de couros e peles (6,3%). Em sentido oposto, os impactos negativos vieram de derivados da pecuária bovina e suína (-5,7%), pressionados pela queda nas exportações de suínos , e do leite (-3,2%).

## INDICADORES ECONÔMICOS

| DÓLAR             |        |        |        |       | 07/02                   |
|-------------------|--------|--------|--------|-------|-------------------------|
|                   | % dia  | compra | venda  | % mês |                         |
| COMERCIAL         | -0,2%  | 2,3780 | 2,3790 | -1,4% |                         |
| PTAX (BC)         | -0,9%  | 2,3811 | 2,3817 | -1,8% |                         |
| PARALELO          | -0,8%  | 2,3500 | 2,5400 | -1,2% |                         |
| TURISMO           | -0,8%  | 2,3500 | 2,5200 | -1,2% |                         |
| EURO              | -1,1%  | 3,2345 | 3,2360 | -1,1% |                         |
| US\$ 1 É IGUAL A: |        |        |        |       | MOEDAS X REAL           |
| lêne              | 102,46 |        |        |       | lêne R\$ 0,0233         |
| Libra est.        | 0,6101 |        |        |       | Libra est. R\$ 3,90     |
| Euro              | 0,7360 |        |        |       | Peso arg. R\$ 0,30      |
| Peso arg.         | 7,860  |        |        |       | R\$1: 1.932,37 guaranis |

| POUPANÇA - TR        |              |              |        |  |
|----------------------|--------------|--------------|--------|--|
| Período/depósitos... | Poup. antiga | Poup. nova   | TR     |  |
| até 3/5/12           |              | part. 4/5/12 |        |  |
| 7/1 a 7/2            | 0,6131       | 0,6131       | 0,1125 |  |
| 8/1 a 8/2            | 0,6137       | 0,6137       | 0,1131 |  |
| 9/1 a 9/2            | 0,5936       | 0,5936       | 0,0931 |  |
| 10/1 a 10/2          | 0,5846       | 0,5846       | 0,0842 |  |
| 11/1 a 11/2          | 0,5785       | 0,5785       | 0,0781 |  |

| BOVESPA   |        |        | 07/02         |      |
|---|--------|--------|---------------|------|
| IBOVESPA: +0,70%                                |        |        | 48.073 pontos |      |
| Ações   |        | %      | R\$           |      |
| Petrobrás PN                                    | +1,69  |        | 14,45         |      |
| BMFBovespa ON                                   | -2,93  |        | 9,62          |      |
| Bradesco PN                                     | +1,41  |        | 26,60         |      |
| Gafisa ON                                       | +6,65  |        | 3,21          |      |
| Oi PN   | +4,08  |        | 4,08          |      |
| ALL Amer Lat. ON                                | -5,90  |        | 5,74          |      |
| ÍNDICES DE INFLAÇÃO                             |        |        |               |      |
| Índice em %                                     | DEZ    | JAN    | ano           | 12m  |
| IPCA (IBGE)                                     | 0,92   | 0,55   | 0,55          | 5,59 |
| IGP-M (FGV)                                     | 0,60   | 0,48   | 0,48          | 5,66 |
| IGP-DI (FGV)                                    | 0,69   | 0,40   | 0,40          | 5,62 |
| REAJUSTE DE ALUGUÉIS                            |        |        |               |      |
| Índice  | DEZ    | JAN    | FEV           |      |
| IGP-M (FGV)                                     | 1,0560 | 1,0551 | 1,0566        |      |
| IGP-DI (FGV)                                    | 1,0549 | 1,0552 | 1,0562        |      |
| * Correção anual. Multiplique valor pelo índice |        |        |               |      |
| SELIC ANUAL: 10,5%   TJLP: 5,00%/ano            |        |        |               |      |

| TABELA DO IR   |            |          |                 | FEVEREIRO |
|--|------------|----------|-----------------|-----------|
| BASE (R\$)   |            | Aliq. %  | deduzir         |           |
| Até 1.787,77   |            | -        | -               |           |
| De 1.787,78 até 2.679,29   |            | 7,5      | 134,08          |           |
| De 2.679,30 até 3.572,43   |            | 15       | 335,03          |           |
| De 3.572,44 até 4.463,81   |            | 22,5     | 602,96          |           |
| Acima de 4.463,81  |            | 27,5     | 826,15          |           |
| Dedução por dependente: R\$ 179,71; IR 2013: juros de 7,52% no pgto parcelas atrasadas em fevereiro. |            |          |                 |           |
| SAL. MÍNIMO PR (maio/2013 a abril/2014)  |            |          |                 |           |
| I  | R\$ 882,59 | III      | R\$ 949,53      |           |
| *II  | R\$ 914,82 | IV       | R\$ 1.018,94    |           |
| Em reais. *Faixa II: empregados domésticos.  |            |          |                 |           |
| OUTROS INDICADORES   |            |          |                 |           |
| TJLP (%)   | DEZ        | JAN      | FEV             |           |
| Sal. mínimo  | 678,00     | 724,00   | 724,00          |           |
| UPC  | 22,32      | 22,36    | 22,36           |           |
| CUSTO DA CONSTRUÇÃO (CUB)  |            |          |                 |           |
| R\$/m2   | DEZ        | JAN      | %m %ano %12m    |           |
| Paraná   | 1.145,70   | 1.146,44 | 0,06 0,06 6,43  |           |
| Norte  | 1.120,86   | 1.124,62 | 0,34 0,34 10,67 |           |
| Oeste  | 1.134,05   | 1.135,09 | 0,09 0,09 6,20  |           |

| PREVIDÊNCIA  |         | COMP. JANEIRO   |
|--|---------|-----------------|
| Empresário/empregador  |         |                 |
| Contribui com 11% sobre o pró-labore, de R\$ 724,00 (R\$ 79,64) a R\$ 4.390,24 (R\$ 482,93), através de GPS...   |         |                 |
| Autônomo   |         |                 |
| 1) Quem só recebe de p. fisicas: recolhe 20% entre R\$ 724,00 (R\$ 144,80) a R\$ 4.390,24 (R\$ 878,05). 2) Recebe de jurídicas: a empresa recolhe 11% sobre máximo de R\$ 4.390,24 (R\$ 482,93) e desconta autônomo. 3) Recebe de jurídicas e físicas: desconto de 11% sobre o que recebe de jurídicas até R\$ 4.159,00 (R\$ 457,49). Se não atingir este teto, recolhe 20%, sobre diferença até R\$ 4.159,00. 4) Aut. especial: sobre R\$ 724,00, recolhe 5% (donas de casa, Lei 12.470/2011 ou 11% (demais especiais), mas só aposentadoria. Facultativo |         |                 |
| Contribui com 20% sobre R\$ 724,00 (R\$ 144,80) a R\$ 4.390,24 (R\$ 878,05), através de carnê.   |         |                 |
| Assalariados   |         |                 |
| Salários até R\$ 1.317,07  |         | 8%              |
| de R\$ 1.317,08 até R\$ 2.195,12   |         | 9%              |
| de R\$ 2.195,13 até R\$ 4.390,24   |         | 11%             |
| Emp. domésticos  | Aliq. % | R\$ mín R\$ máx |
| Empregado  | 8 a 11  | 57,92 482,93    |
| Empregador   | 12      | 86,88 526,83    |
| Total  | 20 a 23 | 144,80 1.009,76 |
| Venc.: empresas 20/2 e pessoas físicas 17/2  |         |                 |

| MERC. RURAL  |           |          |       |        |
|--|-----------|----------|-------|--------|
| PREÇO PRODUTOR (DERAL/SEABI)   |           |          |       |        |
| Em 07/02   | PR        | DIA      | 30d.  | Casc.  |
| SOJA   | 60,73     | 0,1%     | -4,5% | 60,50  |
| MILHO  | 20,46     | 1,1%     | 4,7%  | 21,00  |
| TRIGO  | 41,91     | 0,0%     | 0,7%  | 41,00  |
| BOI GORDO  | 113,15    | 0,2%     | -0,6% | 115,00 |
| FRANGO   | 2,15      | -0,9%    | -4,0% | 2,06   |
| BOLSA DE CHICAGO   |           |          |       |        |
| Em 07/02   | CONT.     | FECH.    | DIA   | 30d.   |
| SOJA   | mar/14    | 1.331,50 | 5,75  | 4,3%   |
| FARELO   | mar/14    | 446,40   | 0,40  | 7,4%   |
| MILHO  | mar/14    | 444,25   | 1,25  | 4,3%   |
| TRIGO  | mar/14    | 577,50   | -3,25 | -4,1%  |
| LOTES/ATACADO (AgDOSSIÉ.DINHEIRO)  |           |          |       |        |
| Em 07/02   | PRAÇA     | R\$      | SEM   | 30d.   |
| SOJA   | Cascavel  | 64,00    | 4,9%  | -5,9%  |
| SOJA   | Paranaguá | 70,00    | 5,3%  | 2,9%   |
| MILHO  | Cascavel  | 23,00    | 2,2%  | -4,2%  |
| PRODUTOR e LOTES: soja, milho e trigo em sc 60kg, boi gordo em arroba e frango em kg. CHICAGO: pontos «cents de US\$ /bushel na soja (27,2kg), milho e trigo (25,4kg) e US\$ tonelada curta no farelo (907kg). DIA: var. em pontos |           |          |       |        |



## Novo recorde de demanda de energia

As regiões Sudeste/Centro-Oeste e Sul bateram recordes de demanda de energia 5ª feira, divulgou ontem o Operador Nacional do Sistema Elétrico. A região Sudeste/Centro Oeste atingiu o recorde de 51.261 megawatts de carga às 15h47, ante recorde anterior atingido na 4ª feira, de 51.187 MW. Já a região Sul bateu recorde às 14h29 de 5ª feira, a 17.971 MW, ante recorde anterior de 17.771 atingido também na quarta.

## Procuradoria pede condenação de ex-governador a 22 anos de prisão

**Brasília** - O procurador-geral da República, Rodrigo Janot, pediu ontem ao STF (Supremo Tribunal Federal) a condenação do deputado federal Eduardo Azeredo (PSDB-MG) na Ação Penal 536, o processo do mensalão mineiro. Janot pede que o parlamentar cumpra pena 22 anos de prisão pelos crimes de peculato e lavagem de dinheiro. Na ação penal, são investigadas denúncias de desvio de dinheiro público durante a campanha do então governador de Minas Gerais, que disputava a reeleição, em 1998.

De acordo com denúncia da procuradoria, aceita pelo Supremo em 2009, o parlamentar é acusado dos crimes de peculato e lavagem de dinheiro. Segundo a procuradoria, o então candidato teria se beneficiado de recursos oriundos de um esquema que envolvia a empresa SMP&B, de propriedade do publicitário Marcos Valério, condenado na Ação Penal 470, o processo do mensalão. Outros acusados repondem a acusações na primeira instância da Justiça de Minas, porque não têm foro privilegiado.

Na época em que a denúncia foi recebida, Azeredo negou todas as acusações e disse que não há qualquer documento que confirme o uso de recursos de caixa 2 na sua campanha à reeleição. O parlamentar também disse que nunca autorizou repasses para dinheiro para as empresas de Marcos Valério.

## EDUCAÇÃO

# MEC descarta aplicação de duas provas do Enem por ano

Portaria chegou a ser publicada definindo duas edições anuais

**Brasília** - O MEC (Ministério da Educação) confirmou ontem declaração do ministro José Henrique Paim de que não será criada uma segunda prova anual do Enem (Exame Nacional do Ensino Médio). O ministro fez a afirmação em entrevista após tomar posse no cargo.

Em 2009, o então ministro da Educação, Fernando Haddad, anunciou a aplicação de duas provas do Enem em um mesmo ano. Em maio de 2011, uma portaria foi publicada no Diário Oficial da União definindo que, a partir de 2012, o exame teria duas edições por ano. As provas do primeiro semestre ocorreriam em abril e as do segundo, em novembro. Em fevereiro de 2012, no entanto, a portaria foi revogada.



Ministro José Henrique Paim, da Educação

O sucessor de Haddad no Ministério da Educação, Aloizio Mercadante, também descartou a realização dos dois exames enquanto esteve à frente da pasta.

Paim assumiu o cargo na última segunda-feira e desta-

cou no seu primeiro discurso o compromisso da pasta com a formação de professores e disse que continuará expandindo o Prouni (Programa Universidade para Todos) e o Fies (Fundo de Financiamento Estudantil).

# Paraná fecha 2013 com mais de 100 mil empresas abertas

**Curitiba** - O Paraná fechou o ano de 2013 com mais de 100 mil empresas abertas no Estado. De acordo com números da Jucepar (Junta Comercial do Paraná), foram abertas 52.436 empresas de natureza jurídica variada, entre os meses de janeiro e dezembro, alta de 1,35% em relação ao mesmo período do ano anterior, que registrou 51.743 processos de abertura.

Somado-se a categoria de MEI (Micro Empreendedor Individual), que registrou 51.389 constituições individuais em 2013 - 2% a mais que em 2012 - o número de novas empresas paranaenses fundadas em 2013 sobe para 103.825, um crescimento de

1,67% em relação ao número de aberturas de empresas do ano anterior.

Segundo o presidente da Jucepar, Ardisson Naim Akel, o resultado positivo reflete os esforços do governo do Estado no estímulo à atividade econômica e ao empreendedorismo. Para atender à crescente procura pelos seus serviços, a Junta Comercial investe na ampliação da rede de atendimento e em tecnologia.

“Estamos ampliando nossa rede no interior do Paraná, que hoje chega a 61 municípios, para garantir mais rapidez nos processos de abertura, alteração e baixa de empresas. Também estamos colocando em prática ações que

agilizam diversos processos burocráticos, como a consulta de viabilidade e reserva de nome, que ajuda a diminuir o tempo de abertura da nova empresa”, ressalta.

Entre os setores de maior atividade em 2013, a Junta Comercial constatou a liderança da construção civil, responsável pela abertura de mais de 9 mil empresas no Paraná, com destaque para o ramo de obras de alvenaria, com 5.261 empreendimentos. Ainda de acordo com os dados da Jucepar, os segmentos de beleza e alimentício também estão entre os mais ativos no Estado, com 7.840 e 5.899 instituições, respectivamente.

## Bactéria

O Hospital da Zona Norte de Londrina fechou o pronto-socorro, ontem, para fazer um bloqueio contra uma bactéria. A medida foi tomada após exames confirmarem que um paciente estava infectado com a NDM-1 (New Delhi Metallobetalactamase), também chamada de Nova Delhi. Equipes da Vigilância Sanitária de Londrina e da Secretaria de Estado da Saúde (Sesa) estavam no local para fazer a desinfecção da unidade. Segundo o diretor geral do hospital, Walter Marcondes Filho, o paciente de 81 anos estava internado há dois meses no local e morreu no último dia 2. No entanto, ele salientou que a bactéria não foi a causa da morte do idoso, que apresentava quadro de enfise-ma pulmonar.

## Médica cubana

O líder do DEM na Câmara, deputado Mendonça Filho (PR), protocolou ontem requerimento na Secretaria de Direitos Humanos e na Secretaria de Políticas para Mulheres no qual pediu medidas de “proteção” aos direitos da médica cubana Ramona Rodriguez, que abandonou o programa Mais Médicos e pediu refúgio ao Brasil. No documento, Mendonça Filho requer audiência com as ministras Maria do Rosário (Direitos Humanos) e Eleonora Menicucci (Políticas para Mulheres) acompanhado de Ramona, para que os dois possam relatar ameaças sofridas pela cubana e pedir garantias.

## Belo Monte

O consórcio IE Belo Monte, formado por Furnas Centrais Elétricas S.A. (24,5%), State Grid Brazil Holding S.A. (51%) e Centrais Elétricas do Norte do Brasil S.A. - Eletronorte (24,5%), foi o vencedor do leilão da linha de transmissão que irá escoar a energia produzida pela hidrelétrica de Belo Monte, no Pará, para a Região Sudeste. O grupo ofereceu uma proposta de remuneração anual de R\$ 434.647.038, 38% menor que o teto fixado pelo governo. Furnas e Eletronorte são empresas subsidiárias da Eletrobras, estatal brasileira do setor elétrico. Já a State Grid é uma estatal chinesa que está no Brasil desde 2010, quando adquiriu sete companhias nacionais de transmissão de energia.

**PLASTIVEL**  
Indústria de Plásticos Cascavel Ltda  
Sacos, Sacolas, Filmes Técnicos,  
Embalagens Plásticas Personalizadas.  
Fone/Fax:  
45.3038-4358 / 3035-4360  
9969 4414  
www.plastivel.com.br  
BR 277 KM 596  
Cascavel - Paraná

**PREVISÃO DO TEMPO**

**CASCADEL**

Sábado 08/02/2014: Pancadas de chuva isoladas com algumas trovoadas

Domingo 09/02/2014: Parcialmente nublado com chuvas e trovoadas isoladas a partir da tarde

Segunda 10/02/2014: Parcialmente nublado com pancadas de chuvas e trovoadas isoladas a partir da tarde

CRESCENTE 08/03-10h26, CHEIA 14/02-21h52, MINGUANTE 22/02-14h15, NDA 01/03-04h59

**Maringá** max 36 min 20

**Londrina** max 34 min 20

**Cascavel** max 35 min 19

**Foz do Iguaçu** max 37 min 20

**Curitiba** max 33 min 17

**Paranaguá** max 36 min 21

**Loterias CAIXA**

NOSSOS RESULTADOS SÃO INFORMATIVOS E NÃO SUBSTITUEM OS RESULTADOS OFICIAIS.

**FEDERAL** concurso 4838  
1º prêmio 40.825  
2º prêmio 01.823  
3º prêmio 37.547  
4º prêmio 39.317  
5º prêmio 73.154

**DUPLA SENA** concurso 1253  
1º sorteio 02 13 21 23 34 39  
2º sorteio 09 16 34 38 42 45

**LOTOMANIA** concurso 1424  
09 15 16 17 21 28 49  
61 64 67 76 80 86  
87 88 91 92 93 94 96

**QUINA** concurso 3411  
05 07 09 15 70

**LOTOFÁCIL** concurso 1016  
01 02 03 05 06 11  
12 14 15 16 19

**TIMEMANIA** concurso 535  
07 15 20 34  
47 59 75

**MEGASENA** concurso 1571  
03 29 32 46 55 60  
20 21 23 25

TIME DO ♥ AVAI/SC



**SHOW RURAL COOPAVEL**

# Comercializações atingem R\$ 1,8 bilhão

A edição deste ano, encerrada ontem no Parque Tecnológico, foi visitada por cerca de 200 mil pessoas

**Cascavel** - Metas de público e de vendas alcançadas, é hora de avaliar efetivamente o desempenho do Show Rural Coopavel 2014 e se dedicar exclusivamente à 27ª edição, programada para 2015, também no início do mês de fevereiro.

Com mais de 200 mil visitantes, as vendas prometem fechar, segundo estimativa feita ontem pelo presidente da Coopavel, Dilvo Grolli, em R\$ 1,8 bilhão. O esperado eram R\$ 2 bilhões, mas o desempenho foi comemorado. “R\$ 1,8 bilhão foi mais que o comercializado no ano passado, quando as taxas de juros eram menores que agora. O que se alcançou em 2014 foi considerado surpreendente. Agora é avaliar os pontos positivos e debater os negativos para melhorá-los”.

Ontem o número de visitantes foi menor do que nos dias anteriores, mesmo assim, as empresas se mostra-

ram entusiasmadas com o desempenho e poucas começaram a desmontar os estandes antes do esvaziamento do Parque Tecnológico no fim da tarde.

Uma das últimas atividades realizadas por Dilvo dentro da programação do evento foi um convênio com a Caixa Econômica Federal que passa a vigorar em breve. “As agendas oficiais foram ótimas, recebemos pessoas de vários pontos do Brasil e do mundo”.

O produtor Severino Casagrande saiu da região dos Campos Gerais só para acompanhar o que há de mais moderno à bovinocultura de leite. “Além da minha área de atuação, vi algumas possibilidades que posso incluir na propriedade. Volto para casa satisfeito e feliz”, comemora ao lamentar não ter mais tempo para visitar tantas inovações.

● JULIET MANFRIN



Durante cinco dias, de 3 a 7 de fevereiro, mais de 200 mil pessoas visitaram o Show Rural

## Recurso de R\$ 400 mil para o Centro de Zoonoses está parado

**Cascavel** - Uma verba destinada a serviços envolvendo animais abandonados está parada nos cofres públicos de Cascavel há pelo menos meio ano. O recurso de R\$ 400 mil veio do Programa Vigia SUS, do governo federal. “A verba veio no ano passado para ser usada pela vigilância. Fizemos compra de refrigeradores para vacinas. O restante [R\$ 400 mil] está guardado para o uso de castração dos animais abandonados nas ruas. Estamos esperando a aprovação da lei, e daremos início às atividades que pretendemos abrir parcerias com clínicas particulares”, explica a diretora da Vigilância Ambiental em Saúde, Rosângela Favarin.

A polêmica envolvendo a construção de um Centro de Zoonoses em Cascavel voltará a ser discutida na Câmara. Um projeto de lei para o controle

populacional de animais abandonados entrará novamente na plenária, nos dias 17 e 18. A proposta é criar um convênio com clínicas particulares para castrações de gatos e cães.

Hoje não existe nenhum controle dos animais abandonados em Cascavel. Uma área destinada ao Centro de Zoonoses, na região do Lago Azul, de aproximadamente dois mil metros quadrados, foi definida pelo Município. A Vigilância Ambiental em Saúde afirma fazer atendimentos de maus tratos aos bichanos quando recebe denúncias. Ainda segundo a Vigilância, existe um projeto de um centro de atendimento aos animais no Ministério da Saúde para a liberação de R\$ 3 milhões. O pedido ocorreu há três anos, mas não recebeu respostas.

● ELIANE ALEXANDRINO

## Projeto de onze anos

Em 2003, o Município teria dispensado uma verba de R\$ 1,1 milhão, repassado pela Funasa. O valor era considerado insuficiente e os gestores públicos negam rejeição de recursos. “O projeto contemplava uma estrutura grande e atenderia animais de grande porte. Por isso, não foi construído”, afirma a diretora da Vigilância Ambiental em Saúde, Rosângela Favarin. O ex-prefeito Lísias Tomé afirma que naquela época não teria condições para manter o centro se construído. “Houve um cálculo de quanto custaria por mês as despesas do centro, e o valor era de aproximadamente R\$ 200 mil. O Ministério da Saúde só ajudaria com a construção”, explica.

## Unioeste empossa novos professores



**Cascavel** - O reitor da Unioeste (Universidade Estadual do Oeste do Paraná), Paulo Sérgio Wolff, deu posse, na manhã de ontem, aos professores aprovados no 32º Concurso Público para Docente, em solenidade realizada na sala dos Conselhos Superiores, na Reitoria. Os professores atuarão a partir do início deste ano letivo, em diferentes áreas do conhecimento nos cinco campi da Unioeste (Cascavel, Foz do Iguaçu, Francisco Beltrão, Marechal Cândido Rondon e Toledo).

De acordo o vice-reitor Carlos Alberto Piacenti, a instituição começa o ano letivo com o

quadro sem defasagens. “Com essa contratação, resolvemos um problema de defasagem de docentes no curso de Medicina, no câmpus de Francisco Beltrão, pois assumimos o compromisso de que abriríamos o curso com o número de docentes necessários e hoje doze professores para a graduação tomaram posse, além do curso de Ciências Contábeis, de Foz do Iguaçu, que tinha um pequeno número de professores efetivos”, analisa o vice-reitor.

Essa nova contratação traz à Unioeste um corpo docente ainda mais qualificado, pois 71% dos contratados são mestres e doutores. “É um qua-

dro de professores altamente qualificados, o que aumenta a qualidade de ensino da Instituição”, afirma Piacenti.

Os novos docentes vêm se unir aos 1.285 professores já efetivos, entre eles, 57 pós-doutores, 521 doutores e 532 mestres, além dos professores aprovados nos testes seletivos com validade de dois anos. A Universidade oferece 34 cursos de graduação, 31 programas de pós-graduação (nível mestrado e doutorado) e 23 programas de especialização, contando com aproximadamente onze mil alunos entre os cursos de graduação e pós-graduação dos cinco campi.



## Corpo enterrado

O corpo de um homem de 34 anos foi encontrado enterrado na Favela do Bolo, em Foz do Iguaçu. Nele foram identificadas pelo menos nove perfurações provocadas por arma de fogo. A vítima foi identificada como Getúlio da Silva, que possuía passagens pela polícia por tráfico de drogas, porte ilegal de arma de fogo, roubo, furto e receptação.

## MOBILIZAÇÃO

# PF pendura as algemas antes do início da greve

**Cascavel** - Já estão definidas hora e data de paralisação geral dos agentes da Polícia Federal de todo o País. Será à meia-noite da próxima terça-feira. O comunicado foi divulgado em nota no site do Sinpef (Sindicato dos Policiais Federais) do Paraná, assinado pelo presidente Fernando Augusto Vicentine.

A paralisação será feita por orientação da Fenapef (Federação Nacional dos Policiais Federais) que durante as assembleias realizadas em 29 de janeiro e 05 de fevereiro decidiram cruzar os braços.

Os motivos da parada de trabalho por um dia, mantendo como previsto na lei apenas 30% do efetivo em operação, são a falta de reconhecimento das atribuições legais, em especial do contido na Lei 9266/96, as perseguições pós-greve, o assédio moral e a defasagem salarial. Em resumo: o sucateamento da corporação.

Uma demonstração da insatisfação dos policiais federais foi dada ontem, quando eles penduraram as algemas num ato repetido em todas as cidades do País onde há delegacias da corporação.

Em Cascavel, o chamado

estado de greve que antecedeu a decisão do sindicato dos agentes foi um ato demonstrando a insatisfação dos policiais federais que estão abandonando seus cargos. “O protesto de pendurar as algemas é por conta de um registro total de 230 policiais federais de todo o Brasil que no ano passado desistiram de suas carreiras e abandonaram suas funções”, explicou o delegado sindical da PF na cidade, Euler Mota Alvarenga.

●JAQUES MOREIRA



Em Cascavel, policiais simbolizaram a desistência da carreira depositando as algemas sobre uma mesa colocada em frente à Delegacia da PF

## REESTRUTURAÇÃO DA CARREIRA

*Segundo o delegado sindical Euler Mota Alvarenga, a mobilização de ontem, bem como a paralisação do dia 11, são em protesto contra a falta de incentivo e a desvalorização dos agentes. “O nosso objetivo é chamar a atenção, principalmente do governo, para uma reestruturação da carreira do policial federal, escrivão e papiloscopista”, detalhou.*

*Os agentes são admitidos para os cargos com nível superior, mas exercem traba-*

*lhos que deveriam ser realizados por servidores de nível médio. “São atividades não compatíveis com a nossa carreira, que sempre passaram sem o reconhecimento das funções que, querendo ou não, acaba também afetando na remuneração salarial”, explicou Alvarenga.*

*Outra preocupação dos policiais federais é em relação à segurança da população na Copa do Mundo, que começará em 12 de junho. “O governo está impondo que fiquemos responsáveis pela segurança do evento*

*como um todo, atribuição que não compete à Polícia Federal”, desabafou. Alvarenga.*

*Em 2012 a Polícia Federal realizou uma paralisação nacional e o governo federal acabou consentindo em atender as exigências apresentadas, mas nada cumpriu de lá para cá. E se depois do ato da próxima terça não houver um avanço nesse sentido, uma nova paralisação já está programada para o fim do mês, desta feita por 48 horas. (J. M.)*

## panorama policial

### Mortes I

O motorista do carro que se envolveu em um acidente com um táxi na madrugada de ontem, em Curitiba, foi preso. Com o impacto da batida, o carro se chocou contra um poste e ficou parcialmente destruído. Os dois passageiros do táxi morreram na hora. O condutor do carro furou o sinal vermelho e o teste do bafômetro atestou que ele havia ingerido bebida alcoólica.

### Mortes II

Um grave acidente envolveu duas motos em Foz do Iguaçu e culminou com uma morte. Agustin Boveda Ovando, 60 anos, morreu no local. Também em Foz do Iguaçu, Onoria Candeia de Moura, 78 anos, morreu atropelada por uma motocicleta com placa paraguaia.

### Cigarros I

A PRF apreendeu dois veículos carregados com cigarros e recuperou um carro roubado. Os flagrantes foram feitos na BR-277, em Santa Terezinha de Itaipu e Céu Azul, na madrugada de ontem. Uma caminhonete roubada fim de 2013 em Porto Alegre foi recuperada. Ela estava carregada de cigarros contrabandeados. O condutor foi preso em flagrante.

### Cigarros II

Meia hora antes, a mesma equipe policial havia apreendido outro veículo carregado de cigarros. Ao ser abordado, o motorista abandonou o carro e fugiu a pé por uma plantação às margens da rodovia e não foi mais localizado. O automóvel e a carga foram levados para a Delegacia da Receita Federal de Foz do Iguaçu.

### Produto de roubo

Em Santa Terezinha de Itaipu, policiais identificaram uma caminhonete que havia sido roubada na quinta-feira, em Curitiba. O motorista tentou fugir logo que percebeu que seria abordado pela polícia, mas foi perseguido e acabou se entregando. Trata-se de um jovem de 20 anos, que estava acompanhado de uma mulher de 34. Os dois foram presos e entregues à Polícia Civil.

### Pela culatra

Quatro pessoas foram presas ao tentarem assaltar dois policiais rodoviários federais na manhã de ontem. Dois adolescentes e dois jovens estavam em um Pálio e deram menção de assalto, mas ao identificar que eram policiais (eles estavam uniformizados) tentaram fugir, em vão. Com o grupo foi encontrada uma escopeta calibre 28 sem munição.

## Arsenal de guerra é encontrado com quadrilha presa

**Foz do Iguaçu** - Três suspeitos de integrar uma quadrilha especializada em assalto a bancos e roubo de carros-fortes na fronteira do Brasil com o Paraguai foram presos em uma ação conjunta das polícias dos dois países na manhã de ontem. A operação, realiza-

da em Ciudad del Este, vizinha a Foz do Iguaçu, mobilizou cerca de 50 policiais brasileiros e paraguaios.

No local onde o trio de brasileiros foi surpreendido, foram encontradas nove metralhadoras – uma delas de artilharia antiaérea –, centenas de cartuchos, granadas, mais

de 300 kg de maconha, materiais usados na produção de drogas, maçaricos e compartimentos preparados para esconder entorpecentes em fundos falsos.

De acordo com os policiais, não houve confronto e ninguém ficou ferido. Ainda segundo as investigações, os

três estavam planejando um assalto a uma fábrica de cigarros no país vizinho e podem ter ligação com uma perigosa facção criminosa no Brasil. A Polícia Militar informou que um dos presos pode ser fugitivo de uma penitenciária de São Paulo.

Um dos presos estava com um ferimento na perna, que pode ter sido provocado durante a troca de tiros por ocasião do assalto a um carro-forte em frente a uma agência bancária de Foz do Iguaçu, no dia 6 de janeiro.

Na ocasião, dois seguranças também foram feridos. Logo após roubarem os malotes, os assaltantes conseguiram fugir para o Paraguai pelo Rio Paraná e desde então vinham sendo procurados. O mesmo grupo é suspeito de ter assaltado outro banco em Foz em novembro passado.

**O bando foi preso numa operação conjunta de policiais brasileiros e paraguaios**





## HOSPITAL REGIONAL

# Verba para equipamentos ainda não está liberada

Com conclusão prevista para julho, atendimento ficará para 2015

**Toledo** – A conclusão da obra do Hospital Regional, prevista para julho, não vai garantir o funcionamento ainda neste ano. Os empecilhos são muitos. Perpassam pela falta de recursos para a compra de equipamentos até a dúvida sobre quem vai administrar a unidade hospitalar.

O secretário de Saúde de Toledo, Edson Simionatto, confirma que o recurso de R\$ 16 milhões necessários para equipar o hospital ainda não está garantido pelo Ministério da Saúde e o caminho será longo. “Vem ainda essa parte complicada que é equipar. Estamos fazendo o cadastramento de R\$ 16 milhões em materiais”, explica o secretário.

Segundo ele, a fase de ca-

dastramento é bastante burocrática e é provável que o Ministério da Saúde devolva o processo para que seja readequado. O secretário espera que tudo esteja aprovado até junho, mas isso não é uma garantia. “São mais de mil itens que devemos cadastrar. Desde uma cadeira até um tomógrafo. Temos que fazer todo o descritivo e não pode ter nenhum direcionamento para marcas. Acreditamos que pode haver alguma informalidade, afinal nunca administramos um hospital”.

Quanto à obra, Simionatto detalha que ela está 85% concluída, na fase de acabamento. “Essa é a fase mais complicada de todo o processo construtivo. A empresa tem

até o meio ano para concluir e não tem mais como aditar o contrato. A empresa vai ter que terminar”.

A contratada é a empresa Endeal, que está recebendo R\$ 11 milhões. Em meados do ano passado ela já obteve aditivo de prazo e no fim do ano foi concedido outro de serviços, destinado à instalação de ar-condicionado central, que não estava prevista no projeto original.

O prédio tem área de 8.895 metros quadrados, com capacidade para 90 leitos. De acordo com Simionatto, ele foi projetado de forma que pode ser ampliado para uma capacidade de 150 leitos.

● LAÍS LAÍNY

## Administração e obra

*Equipamentos e obras à parte, outra incógnita que precisa ser resolvida, e logo, é quem vai administrar o Hospital Regional. Existem duas possibilidades, uma delas é a mais provável: a transformação em Hospital Universitário ao futuro curso de Medicina da UFPR (Universidade Federal do Paraná), em Toledo.*

*“Tem várias vertentes. Penso que vai funcionar e dar melhor condição de gestão a aprovação do curso de Medicina em Toledo*

*pela UFPR. A ideia não é que a carreira assuma a administração, mas que seja um Hospital Universitário”, afirma o secretário de Saúde de Toledo, Edson Simionatto.*

*O secretário antecipa que a autorização está próxima de ser publicada em Diário Oficial, uma necessidade para que o processo seja agilizado. “As universidades federais têm colocado um instituto vinculado ao Ministério da Saúde para administrar. O COU (Conselho Universitário) já aprovou o curso, falta apenas a publica-*

*ção da autorização”.*

*Embora provável, há uma possibilidade que esse caminho não seja viabilizado. Diante disso, Simionatto vê a gestão estadual como a única saída. “Os municípios da 20ª Regional de Saúde não tem know how de administração hospitalar. Algumas cidades até administram hospitais mas é coisa de dez leitos. O Hospital Regional é uma realidade completamente diferente, serão 90 leitos. Eu defendo que o Estado assuma porque ele tem staff para isso”. (LL)*

## Copacol paga R\$ 45 milhões em sobras

**Cafelândia** - Pode-se dizer que 2013 foi um ano inesquecível para todos que fazem parte da família Copacol. Além de comemorar 50 anos de história, crescimento e desenvolvimento com diversas ações, ela finalizou o ano com mais de R\$ 2 bilhões de faturamento.

Além disso, distribuiu a histórica quantia de R\$ 45 milhões em sobras para seus associados, que receberam a primeira parte no mês de dezembro - a segunda começou a ser entregue nesta primeira semana de fevereiro em todas as unidades.

O associado Dorival Bortolo, de Jesuítas, esteve na unidade para receber as sobras. “Estou desde 1989 trabalhando com a Copacol. Estávamos com expectativa de receber sobras, mas não na quantidade que veio. Com certeza superou nossas expectativas. Pretendo continuar com ela até morrer”, comentou.



0 ano de 2013 foi especial à cooperativa e aos cooperados

O cooperado de Formosa do Oeste Vitor Donato destaca a importância do planejamento em que a Copacol é conduzida e que contribui para os bons resultados: “A diretoria planeja antes tudo o que faz e isso é muito bom para todos nós. Vemos que tudo ocorre de forma bem pensada. Essa quantidade de sobras para mim foi uma surpresa. Não esperava.

A Copacol é muito importante para nós. Ela nos dá segurança nas atividades”.

“Com a participação de todos os nossos associados, tivemos um ano excelente com importantes conquistas. Tivemos a oportunidade de compartilhar com todo o quadro social esses extraordinários resultados”, afirma o presidente da cooperativa, Valter Pitol.

## panorama regional

regional@oparana.com.br

### Posse em Santa Terezinha



Léia Colle Rebellato (foto) é a nova secretária de Educação de Santa Terezinha de Itaipu. A posse, nesta semana, contou com a participação de um grande público no Ciami, o Centro Integrado de Apoio à Melhor Idade. Léia assume no lugar de Neide Mariot Corrente, que é a atual vice do prefeito Cláudio Eberhard (PSDB).

### Capacitação

A Secretaria de Indústria, Comércio e Turismo de Missal informa que estão abertas inscrições para a capacitação Bom Negócio Paraná. Segundo o secretário Mauro Kern Pauli, o objetivo é treinar funcionários e empresários que tenham interesse em expandir ou abrir o seu próprio negócio e ter acesso a linhas de crédito mais acessíveis subsidiadas pelo governo do Estado por meio da Agência de Fomento do Paraná.

11 anos. Marcelo é graduado em Administração e pós-graduado em Administração Pública. Essa é mais uma das mudanças nos principais escalões que o prefeito Reni Pereira (PSB) promove.

### Sessão

Será na segunda-feira, às 13h30, a próxima sessão da Câmara de Guaraniaçu. Na primeira, no último dia 3, cinco projetos de lei foram lidos e encaminhados para estudos nas comissões técnicas da Casa.

### Crédito

Mais uma liberação de crédito acaba de ser aprovada pelo Banco do Empreendedor em Mercedes. Dessa vez, a contemplada é a empresária Fátima Schulz. Com o recurso, ela vai comprar móveis e utensílios para melhor atender à sua clientela. Os juros do programa, para empréstimos de até R\$ 15 mil, ficam entre 0,55% a 1,07% ao mês.

### Leilão

A administração pública de Marechal Cândido Rondon promove leilão de inservíveis às 9h do próximo dia 19. Os lotes levados a remate podem ser vistos até o dia 18 de fevereiro mediante agendamento no Departamento de Patrimônio. Podem participar pessoas físicas e jurídicas. Serão 19 lotes, de veículos a motoniveladora.

### Retorno

Será no dia 17 o início do ano legislativo da Câmara de Vereadores de Pato Branco. Enquanto isso, estão aceleradas as obras de melhorias no prédio do Legislativo. O trabalho inclui reforma no telhado, troca do piso e do sistema de som, segundo o presidente da Casa, João Valério Specht.

### Nomeado

Marcelo Antonio Martini é o novo chefe da Controladoria da Prefeitura de Foz do Iguaçu. Ele é servidor público há

### 17 anos

Com o pedido de licença de Jaime Basso (PDT), João Canfrides Betto assume o principal cargo público da Prefeitura de Céu Azul 17 anos depois. Essa é a primeira vez no atual mandato que Betto assume como prefeito.

### Diretoria

Eleito em dezembro, Adalberto Sehenem acaba de assumir como novo presidente do Conselho Municipal de Saúde de São Miguel do Iguaçu. Ele vai responder pelo cargo no biênio 2014-2015. Também integram a nova diretoria Édio Marcon, Renata Gonçalves e Maria Helena Bampi.

### Escolar

A administração pública de Corbélia conquistou um importante reforço ao transporte escolar de alunos da área rural. É um ônibus zero quilômetro conseguido pelo prefeito Ivanor Bernardi (PSD) junto ao FNDE. Há previsão de que, em breve, mais veículos cheguem ao município.

### Saída

A Acifi de Foz do Iguaçu busca saídas à demora na análise e liberação de projetos de prevenção a incêndios. O problema é tão sério que empresários afirmam que vários negócios têm sido inviabilizados. Uma das ideias em debate é parceria pelo pagamento de bolsa para profissionais auxiliarem o Corpo de Bombeiros na agilização dos processos.

### Mais segurança

Travessias elevadas e lombadas têm sido instaladas em pontos estratégicos do perímetro urbano de Guaíra. A finalidade é oferecer mais segurança a pedestres e a motoristas. O valor aplicado no trabalho é de cerca de R\$ 150 mil, recursos próprios da administração pública municipal, segundo o secretário de Infraestrutura, Augusto de Nadai.



# Samu inaugura nova base de atendimentos em Rondon

**Rondon** – Um grande evento marcou ontem a inauguração da base descentralizada do Samu (Serviço de Atendimento Móvel de Urgência) em Marechal Cândido Rondon. Diversas autoridades participaram, entre elas os chefes das regionais de Saúde de Toledo e Cascavel, Odacir Fioren- tin e Miroslau Bailak, e o

deputado estadual Ademir Bier, além de prefeitos, vereadores e secretários.

Com 176 metros quadrados, a unidade foi construída pela prefeitura e recebeu investimento superior a R\$ 300 mil - recursos próprios da administração. Além de Rondon, a base atenderá Nova Santa Rosa, Quatro Pontes, Mercedes, Pato Bra-

gado e Entre Rios do Oeste. Ela faz parte da estrutura do Consórcio Samu Oeste, o Consamu, que abrange a cobertura de 43 municípios da região, com 16 bases.

**Na rua Amapá, perto do Estádio, unidade tem 11 servidores e atende infartos, AVCs e outros pelo 192**



## SEM CHUVA

# Assis tem rodízio para conter falta de água

No município, com temperatura acima até dos 40 graus nesta semana, até caminhões-pipa são acionados

**Assis** – A estiagem associada ao forte calor obriga a Sanepar a adotar também em municípios do Oeste medidas para evitar o desabastecimento de água potável. O rodízio que já atinge cidades como Francisco Beltrão e Guaraçuva, passa a fazer parte, desde ontem, da realidade da população de Assis Chateaubriand. Caso não chova a índices razoáveis nos próximos dias na região, outras cidades tenderão a seguir pelo mesmo caminho.

Assis é um dos municípios do Oeste que registram recordes de temperatura nos últimos dias. Nesta semana, ao lado de Santa Helena e de Palotina, os moradores de Assis experimentaram calor acima

dos 40 graus. Além de pouca chuva, o excesso de calor retira água de rios, açudes e reservatórios por meio da evaporação e as pessoas passam a consumir volumes maiores para manter o corpo hidratado. Há semanas, a Sanepar, em todas as regiões do Paraná, reforça apelos para que os consumidores usem o recurso racionalmente.

### RODÍZIO

A adoção do rodízio antecede o racionamento, quando os rigores com o abastecimento são ainda mais intensos. Em Assis, conforme técnicos da Companhia de Saneamento do Paraná, três setores já convivem com fechamento alternado no fornecimento. O siste-

ma funciona assim: a interrupção será alternada a cada quatro horas – 8h às 12h, 12h às 16h e 16h às 20h.

Famílias que moram nos jardins América, Cristo Rei e Ivo Muller integram o chamado grupo 1, com fechamento do sistema de abastecimento das 12h às 16h. O segundo conta com Centro e jardins Paraná e América, que não têm água das 16h às 20h. Por sua vez, o terceiro, com interrupção das 8h às 12h, integra os jardins Europa, Carolina, Sheila, Itaipu, Morada do Sol, Araçá, Jussara, Panorama e Casagrande. Por orientação da Sanepar, o sistema ocorrerá de segunda a sábado.

A exemplo do que ocorre em praticamente a totalidade dos

municípios paranaenses, em Assis Chateaubriand o consumo de água potável cresceu 25% de dezembro até agora. O rodízio não é a única medida de ajuste para equilibrar o abastecimento local. O gerente regional da Sanepar, Fábio Oliveira, informa que haverá suporte de caminhões-pipa para atender as necessidades de escolas, creches, hospital e postos de saúde. Embora esse seja um verão atípico, com as maiores temperaturas regionais das últimas duas décadas, a companhia investe no aumento da capacidade de captação e de abastecimento. Assis Chateaubriand recebe R\$ 4 milhões em novas obras.

● JEAN PATERNO

## MP requer internamento urgente de recém-nascido

**Guaira** - Uma criança de três meses está desde a metade de janeiro aguardando que o Estado providencie, com urgência, tratamento médico adequado. O bebê apresenta quadro de desnutrição, microcefalia e crises convulsivas e, mesmo com determinação judicial após ação civil pública ajuizada pelo MP, continua sem atendimento.

No dia 17, a criança foi encaminhada ao Hospital São Paulo para internamento, mas teve o atendimento negado porque o plantão seria de responsabilidade do Hospital Santa Rita, para onde a criança foi encaminhada e internada. Todavia, o Santa Rita não possui pediatra, imprescindível para o tratamento.

Diante disso, a 2ª Promotoria de Justiça ajuizou ação com pedido de antecipação de tutela para que o Estado fornecesse, com urgência, atendimento adequado à criança. No mesmo dia, a Justiça deferiu a liminar tratamento no prazo máximo de cinco horas.

## Justiça manda afastar servidoras

**Anahy** - A Justiça da Comarca de Corbélia decretou o afastamento liminar de duas funcionárias, uma monitora e a diretora, do Centro de Educação Infantil Menino Jesus, de Anahy. Elas são acusadas de ato de improbidade administrativa em ação civil pública proposta pelo MP. Em seis meses de investigação, período em que foram ouvidas cerca de 30 pessoas entre mães de alunos, parentes e integrantes do Conselho Tutelar, ficou constatado que a monitora costumava agredir verbalmente e fisicamente as crianças pelas quais era responsável. Os relatos também apontaram que a diretora teve atuação negligente e conivente perante o comportamento da monitora.

## Rede de esgoto recebe R\$ 8,4 mi em Foz do Iguaçu

**Foz** - A Sanepar inicia, em Foz do Iguaçu, a segunda etapa das obras de ampliação da rede de esgoto na Vila C e região. Com investimento de R\$ 8,42 milhões, serão implantados 37,1 quilômetros de tubulação e ampliada a Estação de Tratamento de Esgoto Jupira. O trabalho beneficiará 5.775 moradores dos bairros Vila C, Universitário, São Sebastião e, ainda, atenderá ao novo câmpus da Unila.

Atualmente, a ETE Jupira tem capacidade para tratar 70 litros de esgoto por segundo. Após a conclusão das obras, a capacidade vai dobrar para 140 litros por segundo. O conjunto de obras também inclui a construção de uma estação elevatória de esgoto. Além de fazer o transbordo do resíduo das casas da região até a estação, a nova elevatória também vai permitir o transbordo do esgoto gerado pelas atividades da Unila.

## OBRAS E REFORÇO DE 150 MIL LITROS

Para enfrentar riscos de desabastecimento, a Sanepar investe para aumentar os níveis de reserva de água. A empresa melhora sistemas em Toledo, Palotina, Cascavel e Foz do Iguaçu. Em Toledo, a produção caiu 10% e o consumo aumentou 10% nos últimos dias. Além de recomendar uso racional, campanhas, inclusive feitas pelas prefeituras, orientam sobre formas de combate ao desperdício. A recomendação é evitar o uso de água corrente para lavar calçadas, carros e até manter a torneira fechada durante a escovação dos dentes. A falta de água há dias obriga a Sanepar a improvisar para minimamente atender a comunidade de Santa Tereza do Oeste, a 20 quilômetros de Cascavel. Caminhões-pipa têm sido empregados para atender a cidade, que registrou avanço de 15% no consumo devido à forte onda de calor. Em média, o reforço chega aos 150 mil litros diários. Os sistemas de produção de água em utilização em Santa Tereza têm capacidade para apenas 65 mil litros diários, bem abaixo da demanda atual acima dos 90 mil. (JP)

## VACA PARADA | Guaraniaçu sedia rodeio



Tradicionalistas de várias regiões participam neste fim de semana, em Guaraniaçu, do 34º Rodeio Crioulo Nacional. As provas ocorrem no CTG Porteira do Paraná. A programação de hoje começa às 8h com provas de avô e neto, pai e filho e dupla de irmãos. Uma das sensações são as provas da vaca parada. O evento segue amanhã.

## Ação apreende itens vencidos

**Laranjeiras** - Centenas de produtos perecíveis, todos sem condições para consumo ou uso, foram apreendidos em fiscalização a estabelecimentos comerciais de Laranjeiras do Sul nesta semana. A operação foi realizada pela 1ª Promotoria de Justiça da Comarca com o apoio da Polícia Militar e da Vigilância Sanitária.

Por enquanto, nove estabelecimentos foram vistoriados. Entre os materiais recolhidos estão iogurtes, carnes, peixes,

frios em geral, grande quantidade de massas, além de outros produtos sem procedência (sem data de fabricação, nome do fabricante, data de validade).

Segundo a Promotoria, a medida foi tomada em resposta às diversas denúncias de irregularidades feitas por moradores da cidade. As operações prosseguirão em toda a comarca, que abrange também os municípios de Nova Laranjeiras, Marquinho, Rio Bonito do Iguaçu e Porto Barreiro.



## SÓ A LINHA HYUNDAI HB20 TEM A MAIS COMPLETA CENTRAL MULTIMÍDIA COM NAVEGAÇÃO GPS E TELA TOUCH DE 7"



**AVALIE SEU  
USADO COMO  
ENTRADA**

**ACEITAMOS CRÉDITO  
DE CONSÓRCIO**

**CONSULTE-NOS  
PARA TAXAS  
ESPECIAIS**



**HYUNDAI**

NEW  
THINKING.  
NEW  
POSSIBILITIES.

VERSÕES A PARTIR DE

**34.615,00**

R\$

VENHA FAZER UM TEST DRIVE

**Motivos  
para comprar  
um Hyundai  
HB20**

QUALIDADE VENCEDORA



CONFIANÇA



GARANTIA DE FÁBRICA DE 5 ANOS  
Consulte condições.

PERFORMANCE



MOTORES POTENTES E EFICIENTES  
Motores 1.0L 12V 80 cv e 1.6L 16V  
128 cv, ambos Flex e com bloco em alumínio.

SEGURANÇA



AIRBAG DUPLO  
E FREIOS ABS

DESIGN



DESIGN ESCULTURA FLUIDA



VEREDICTO  
"Mérito da Hyundai, que soube projetar  
um carro capaz de unir, logo na estreia,  
qualidade construtiva, beleza e  
robustez."

"... o HB20 supera as expectativas  
mesmo de clientes mais exigentes."

**APROVADO NO TESTE  
DA REVISTA QUATRO RODAS.**

Um dos veículos mais admirados e respeitados da categoria.  
Revista Quatro Rodas - Edição Novembro/13.

**SLAVEL**  
Qualidade sempre

**CASCADEL**

Av. Brasil, 1.160  
Jardim Gramado  
(45) 3333.9999

**TOLEDO**

Av. Parigot de Souza, 2.470  
(45) 3378.4500



new  
thinking.  
new  
possibilities.



Hyundai Motor Brasil  
www.hyundai.com.br  
Todos os direitos reservados. Copyright  
2013 Hyundai Motor Brasil  
www.youtube.com/HyundaiBR  
www.facebook.com/HyundaiBR

O veículo Hyundai Hb20 foi eleito o carro do ano 2013 pela Revista Auto Esporte, o melhor hatch de 2013 pela Revista Car and Driver, o melhor hatch de 2013 pela Agência Auto Press, o melhor hatch de 2013 pela Revista Carro (por meio da votação dos seus leitores), o melhor hatch pequeno de 2013 pela Revista Motor Show, o melhor veículo leve de 2013 pelo Prêmio Rei - Reconhecimento à Excelência e Inovação - da Revista Automotive Business e o melhor hatch compacto de entrada (até R\$ 35.000,00) de 2013 pelo Jornal do Carro. O veículo Hyundai HB20S 1.6L Comfort Style Automático foi eleito a melhor compra de 2013 pela Revista Quatro Rodas (veículo 0km entre R\$ 40.000,00 e R\$ 50.000,00). O veículo Hyundai HB20S foi eleito o melhor sedã compacto de entrada de 2013 pelo Jornal do Carro. A Hyundai Motor Brasil foi eleita a Empresa do Ano pelo Prêmio REI - Reconhecimento à Excelência e Inovação - da Revista Automotive Business. Garantia Hyundai 5 anos. Uso particular: garantia de 5 anos, sem limite de quilometragem. Uso comercial: garantia de 5 anos, ou 10.000 km, o que ocorrer primeiro. Termos e condições de Garantia Hyundai estão estabelecidos no Manual de Garantia do veículo, assim como no Manual do Proprietário. A linha de veículos Hyundai Hb20 está em conformidade com o Programa de Controle de Poluição do Ar por Veículos Automotores - PROCONVE. Preserve a vida. Use o cinto de segurança. As imagens dos veículos e de seus itens são meramente ilustrativas. Para mais informações acesse o site [www.hyundai.com.br](http://www.hyundai.com.br) ou ligue para o Call Center Hyundai Motor Brasil: 0800-7703355. O preço anunciado de R\$ 34.615,00 à vista refere-se ao Hb20 1.0 Hatch mod. Confort com pintura lisa ano/mod. 2013/2014 para pedidos com entrega programada até 60 dias.



## Stock Car terá novos pneus

As novidades não param para a temporada 2014 da Stock Car. Depois de anunciar o câmbio eletrônico, agora é a vez dos novos pneus. Fabricado pela Pirelli, o P Zero, para pista seca, passa a ter a especificação 305/660-18 no lugar da medida 285/645-18, que prevalece nos pneus de chuva. Em resumo, os pneus para tempo seco passam a ser mais largos e altos.

# Myasava vai à Índia como convidado para final da MRF

O cascavelense Gustavo Myasava viajará amanhã para a Índia para, na condição de piloto convidado, disputar a final do MRF Challenger F-2000, categoria equivalente a Fórmula 3 Europeia. A etapa de encerramento do Campeonato Nacional Indiano será de 14 a 16 deste mês, na cidade de Madras, no litoral daquele país.

Segundo Gustavo Myasava, o convite foi feito por Joes Claers, diretor da Dallara, fabricante do chassi utilizado na MRF. "Fiquei muito feliz com o convite. Sinal de que minha passagem pelo automobilismo indiano no ano passado foi importante. Também tenho que agradecer a força do Cláudio Drugovich e vou com a expectativa de fazer uma bela apresentação, andando entre os primeiros colocados", frisa Gustavo.

## ESTADOS UNIDOS

Da Índia, Gustavo Myasava voará direto para os Estados Unidos, onde nos dias 22 e 23 deste mês fará sua estreia na temporada da UFS 2000, uma das categorias de acesso à Fórmula Indy. A etapa de abertura será na cidade de Nova Orleans, no estado da



Gustavo Myasava disputou toda a temporada do MRF Challenger F-2000 do ano passado na Índia

Luisiana. Ele irá correr pela equipe Afterburne.

De Nova Orleans, Gustavo seguirá para Birghman, no estado do Alabama, para

disputar a 2ª etapa, marcada para os dias 25 e 26. "Será uma experiência nova competir no meio de semana. Estou ansioso pela es-

treia no automobilismo americano. Treinei domingo e segunda-feira em Jacksonville, na Flórida, onde testei o câmbio e novos co-

mandos do volante. Foram dois dias proveitosos", completa Gustavo, que irá competir nos Estados Unidos com o apoio da Drugovich.

# Harmuch abandona as 100 Milhas de São José

O curitibano Cláudio Harmuch (Grupo Uninter/Pro-Tork) não teve sorte durante a 18ª edição das 100 Milhas de São José dos Pinhais, prova realizada no último domingo. A vitória foi do piloto Paulo Barbosa, na Geral e Super Fórmula Tubular I; na categoria Fusca Velocidade venceu Juliano dos Anjos e na categoria Marcas, Gedson Gonçalves. A prova foi organizada pela AGV Promotora de Eventos, com supervisão da FPrA (Federação Paranaense de Automobilismo).

Harmuch esteve na frente nos treinos livres e marcou a pole position no treino classificatório, com o tempo de 59s565, seguido de Thiago Silveira, com 1m00s480 e Alisson Marçal, com 1m00s773. Dada a largada para a prova, Cláudio Harmuch (Grupo Uninter/Pro-Tork) se manteve na liderança, seguido de perto por Thiago Silveira, Alisson Marçal e Paulo Barbosa. Mas com 33 voltas, o carro perdeu potência e obrigou o piloto a parar nos boxes. Ele perdeu algumas voltas para tentar realizar o reparo, mas sem sucesso, e abandonou a corrida em seguida.

"Mais uma vez não tive sorte nas 100 Milhas de São José dos Pinhais. Cheguei a liderar

por 33 voltas, desde a largada, mas como em 2012, tive problemas com o alternador, que fez o carro perder rendimento. O lado bom da coisa foi poder sentir a evolução do meu equipamento, que certamente estará em condições de "brigar" por mais um título da Super Fórmula em 2014. Agradeço aos meus patrocinadores, incentivadores e familiares pelo apoio de sempre, esperando ansioso o início do Paranaense de Velocidade na Terra", declarou Cláudio Harmuch.



Cláudio Harmuch passa a se preparar agora para a etapa de abertura do Campeonato Paranaense de Velocidade na Terra

## CALENDÁRIO

O Campeonato Paranaense de Velocidade na Terra 2014 será disputado em dez etapas, nas seguintes datas: 1º e 2 de março, São José dos Pinhais; 19 e 20 de abril, Ponta Grossa; 17 e 18 de maio, São José dos Pinhais; 14 e 15 de junho, Telêmaco Borba; 5 e 6 de julho, São José dos Pinhais; 9 e 10 de agosto, Ponta Grossa; 20 e 21 de setembro, São José dos Pinhais; 18 e 19 de outubro, Telêmaco Borba; 8 e 9 de novembro, São José dos Pinhais, e 7 e 8 de dezembro, São José dos Pinhais. O calendário é provisório, aguardando confirmação final de datas e locais pela Federação Paranaense de Automobilismo.

**injediesel**  
Soluções em Injeção Diesel  
Pompa Injetora  
POWERCHIP

Todas as marcas  
Nacionais e Importadas

**(45) 3225-7064**  
R. Francisco I. Fernandes, 149  
Cataratas - Cascavel - PR  
injediesel@injediesel.com  
**www.injediesel.com**

**Webber & Webber**  
CONSTRUTORA E INCORPORADORA LTDA

**APARTAMENTOS  
COM VISTA PARA  
O LAGO**

**(45) 3038-9166**  
Rua Pedro Carlos Neppel,  
esq. Rua Edson  
Baller de Oliveira

**RADIADORES  
FÓRMULA 1**

**(45) 3037-7080**

Av. Rocha Pombo,  
1382 - Nova York -  
Cascavel / PR

COMPOSTO DE  
**ERVA MATE**  
**FOLHA VERDE**

Fone: (45) 3224-3435  
melmate@uol.com.br



Novo imbróglio reabre possibilidade de tapetão

O Icasa notificou o STJD questionando sobre a possível escalação irregular de um jogador do Figueirense na Série B do Brasileirão do ano passado. Se for confirmada a irregularidade, o time catarinense pode perder pontos na competição e a equipe cearense ganhar a vaga na Série A deste ano.

PARANAENSE

Toledo terá mudanças após segunda derrota consecutiva

Porco receberá o Cianorte às 19h deste domingo, no Estádio 14 de Dezembro

**Toledo** - Depois de perder a segunda partida seguida no Campeonato Paranaense, com o revés diante do Prudentópolis, no último domingo, o técnico Paulo Foi-ani promoverá mudanças no time titular do TCW (Toledo Colônia Work) para o jogo contra o Cianorte, am- nhã, às 19h, no Estádio Mu- nicipal 14 de Dezembro.

O treinador revelou que gostou da entrada dos atle- tas Murici e Giuliano na úl- tima rodada, mas ainda não decidiu quem vai jogar. “Po- demos ter novidades na equi-

pe sim, mas estou estudan- do a melhor situação para que os que entrarem possam dar evolução na continua- de do trabalho e pra que pos- samos fazer um bom jogo e conquistarmos os três pon- tos dentro de casa”, afirmou.

Para o goleiro Giovani, um dos líderes da equipe, o Toledo tem que voltar a mostrar a mesma vontade que demonstrou no início do campeonato. “A motiva- ção da equipe tem que ser a mesma do começo da com- petição, nós não temos mo- tivos para desmotivação,

quando jogamos em um clu- be como o Toledo, temos que estar motivados não só nos jogos como também nos treinos. A gente tem cons- ciência do jogo que a gente fez, que foi muito abaixo do que todos esperavam, sabe- mos que ficamos devendo em vários sentidos, princi- palmente na questão da dis- posição, da concentração, mas estamos nos preparan- do e nos condicionando bem para que no domingo pos- samos fazer um grande jogo diante da nossa torcida”, salientou o goleiro.

PARANAENSE

| Time             | P  | J | V | E | D | GP | GC | SG |
|------------------|----|---|---|---|---|----|----|----|
| 1º Maringá       | 10 | 4 | 3 | 1 | 0 | 6  | 1  | 5  |
| 2º Rio Branco    | 9  | 4 | 3 | 0 | 1 | 7  | 6  | 1  |
| 3º J. Malucelli  | 8  | 4 | 2 | 2 | 0 | 7  | 4  | 3  |
| 4º Londrina      | 7  | 4 | 2 | 1 | 1 | 5  | 2  | 3  |
| 5º Operário      | 6  | 4 | 1 | 3 | 0 | 5  | 3  | 2  |
| 6º Coritiba      | 5  | 4 | 1 | 2 | 1 | 4  | 3  | 1  |
| 7º Toledo        | 4  | 4 | 1 | 1 | 2 | 3  | 4  | -1 |
| 8º Cianorte      | 4  | 4 | 1 | 1 | 2 | 4  | 6  | -2 |
| 9º Prudentópolis | 4  | 4 | 1 | 1 | 2 | 3  | 6  | -3 |
| 10º Paraná Clube | 3  | 4 | 1 | 0 | 3 | 2  | 4  | -2 |
| 11º Atlético     | 2  | 4 | 0 | 2 | 2 | 2  | 4  | -2 |
| 12º Arapongas    | 2  | 4 | 0 | 2 | 2 | 3  | 8  | -5 |

5ª RODADA

|        |              |   |               |  |  |
|--------|--------------|---|---------------|--|--|
| Hoje   |              |   |               |  |  |
| 17h    | J. Malucelli | x | Rio Branco    |  |  |
| Amanhã |              |   |               |  |  |
| 17h    | Operário     | x | Paraná Clube  |  |  |
| 17h    | Toledo       | x | Cianorte      |  |  |
| 17h    | Maringá      | x | Prudentópolis |  |  |
| 17h    | Arapongas    | x | Londrina      |  |  |
| 19h30  | Atlético     | x | Coritiba      |  |  |

Congresso discute as dívidas dos clubes brasileiros

**Curitiba** - Integrante da Comissão Especial que analisa o projeto de lei do Proforte (Programa de Fortalecimento dos Esportes Olímpicos), o deputado Alfredo Kaefer (PSDB) defende um novo programa de Refis (Recuperação Fiscal) para as empresas e clubes de futebol. O colegiado em funcio- namento na Câmara avalia formas de pagamento das dí- vidas bilionárias com a União.

Kaefer destaca que o fute- bol é a paixão nacional e con- sidera necessário regularizar a situação. “É possível fazer um rearranjo fiscal com os clubes e colocar as dívidas para o valor real ao longo pra- zo baseando em cima da ren- da de faturamento”, afirmou o deputado. Para ele, o mais

importante é que os clubes estejam em dia.

Deputados e dirigentes desportivos debateram o tema nesta semana na Co- missão Especial que analisa o projeto de lei do Proforte. O desafio é não pressionar as receitas dos clubes e, as- sim, viabilizar o seu funcio- namento. Pela proposta dos clubes, 5% do total da dívi- da seriam pagos até 2015, 25% até 2021, 35% até 2027 e o restante até 2034.

Uma comissão especial for- mada por Atlético-MG, Corin-

thians, Coritiba, Flamengo, Fluminense, Internacional e Vitória, representando os 24 principais times do País, pro- põe a amortização da dívida ao

longo de 20 anos. Seria levado em conta o futuro crescimen- to do mercado do futebol no Brasil e o consequente aumen- to das receitas dos clubes.

R\$ 4 BILHÕES

Com base nos balanços de 2012, o volume da dívida dos princi- pais clubes de futebol brasileiro chega a R\$ 2,5 bilhões. Se incluí- dos os clubes menores, esse valor ultrapassa R\$ 4 bilhões. O projeto original do Proforte prevê a amortização da dívida ao longo de 20 anos, mas com um volume maior de pagamento nos pri- meiros anos, o que pressionaria a receita dos clubes e geraria no- vas inadimplências. A proposta também estabelece a quitação das obrigações trabalhistas e a apresentação de certidões negati- vas de débitos fiscais e previdenciários como condições para que os clubes participem das competições oficiais.

panorama  
esportivo

Ingressos

Os ingressos para Tole- do x Cianorte já estão sendo vendidos. Os pre- ços são R\$ 20 arquiban- cada (inteira) - R\$ 10 (meia) - e R\$ 40 cadeira coberta (inteira) - R\$ 20 (meia). Mulheres pagam meia entrada em qual- quer setor. Lembrando que a Federação acatou o pedido do Toledo e o jogo será às 19h.

Superliga B

A equipe de voleibol fe- minino Cascavel/São José/Caio tem um jogo crucial hoje para suas pretensões na Superli- ga Série B. Se conqui- tar a segunda vitória na competição, o time que representa o Paraná e o Sul do País na com- petição ficará uma con- dição confortável e po- derá alavancar a classi- ficação para as semifi- nais. Mas isso só será possível com o auxílio da torcida, como ocor- reu no jogo de estreia contra Bauru (SP), na vitória por 3 sets a 2. O duelo de hoje é con- tra a AABB de Brasília (DF), às 19h30, no Gi- násio Sérgio Mauro Festugatto. A entrada é um quilo de alimento não perecível.

Premiação I

As atletas Angélica Kvi- eczynski, Simone Luiz e Morgana Gmach, além da técnica Anita Kle- mann, da equipe da Sadia/Toledo/Sesi, se- rão homenageadas hoje em Foz do Iguaçu. Elas receberão o Troféu Feras do Esporte, orga- nizado pelo apresen- tador Alvir Preisner. O evento, em sua 12ª edição, será às 20h, no Recanto Cataratas Thermas e Resort. Na ginástica rítmica, Angé- lica, Simone e Morgana recebem o prêmio de Feras do Esporte e Ani- ta como Personalidade do Esporte em 2013.

Premiação II

Com muita garra para superar novos limites e ter um ano brilhante em 2013, o parabadminton da Atacar/Unipar/Tole- do/Volvo/Oi/Prati-Dona- duzi também será ho- menageado com o Troféu Feras do Esporte. A hon- raria será recebida pelos atletas Breno Johann, Cintya Oliveira e Leonar- do Zuffo, além do técni- co Fábio Bento.

GAÚCHO

GRUPO A

| Time                 | P  | J | V | E | D | GP | GC | SG |
|----------------------|----|---|---|---|---|----|----|----|
| 1º Internacional     | 18 | 6 | 6 | 0 | 0 | 13 | 4  | 9  |
| 2º Brasil de Pelotas | 13 | 5 | 4 | 1 | 0 | 9  | 1  | 8  |
| 3º São José          | 10 | 6 | 3 | 1 | 2 | 7  | 5  | 2  |
| 4º Lajeadense        | 9  | 6 | 2 | 3 | 1 | 6  | 4  | 2  |
| 5º Veranópolis       | 9  | 6 | 2 | 3 | 1 | 6  | 5  | 1  |
| 6º Juventude         | 8  | 5 | 2 | 2 | 1 | 5  | 4  | 1  |
| 7º Esportivo         | 6  | 6 | 1 | 3 | 2 | 5  | 6  | -1 |
| 8º Aimoré            | 5  | 6 | 1 | 2 | 3 | 6  | 12 | -6 |

GRUPO B

| Time           | P  | J | V | E | D | GP | GC | SG |
|----------------|----|---|---|---|---|----|----|----|
| 1º Grêmio      | 11 | 6 | 3 | 2 | 1 | 9  | 4  | 5  |
| 2º N. Hamburgo | 7  | 6 | 2 | 1 | 3 | 7  | 8  | -1 |
| 3º Cruzeiro    | 6  | 6 | 1 | 3 | 2 | 6  | 10 | -4 |
| 4º Caxias      | 5  | 5 | 1 | 2 | 2 | 6  | 6  | 0  |
| 5º São Paulo   | 5  | 5 | 1 | 2 | 2 | 4  | 5  | -1 |
| 6º Passo Fundo | 5  | 6 | 1 | 2 | 3 | 3  | 9  | -6 |
| 7º Pelotas     | 4  | 6 | 1 | 1 | 4 | 4  | 8  | -4 |
| 8º São Luiz    | 2  | 6 | 0 | 2 | 4 | 2  | 7  | -5 |

7ª RODADA

|               |               |   |                   |  |  |
|---------------|---------------|---|-------------------|--|--|
| Hoje          |               |   |                   |  |  |
| 17h           | Caxias        | x | São José          |  |  |
| 20h           | São Luiz      | x | Esportivo         |  |  |
| Amanhã        |               |   |                   |  |  |
| 17h           | Pelotas       | x | Brasil de Pelotas |  |  |
| 19h30         | Grêmio        | x | Internacional     |  |  |
| 19h30         | Cruzeiro      | x | Aimoré            |  |  |
| 19h30         | Passo Fundo   | x | Juventude         |  |  |
| 20h           | São Paulo     | x | Veranópolis       |  |  |
| Segunda-feira |               |   |                   |  |  |
| 20h           | Novo Hamburgo | x | Lajeadense        |  |  |

**VEM AÍ**

**1º Feirão da Apolar Imóveis**  
**Dias 8 e 9 de fevereiro de 2014**  
*plantão das 08:30 as 17:00 horas*

**O IMÓVEL QUE VOCÊ PROCURA PODE ESTAR AQUI!**

Quer vender seu imóvel?

peça uma avaliação sem compromisso, é grátis!

E deixe no Feirão da Apolar Imóveis de Cascavel

A Maior REDE IMOBILIÁRIA do Sul do Brasil

**Imóveis com descontos especiais, é só no feirão da Apolar**

**Tel. (45) 3038-6069 - [www.apolar.com.br](http://www.apolar.com.br)**

Rua Engenheiro Rebouças, 2071 sala 02, (próximo do hospital são lucas)



# Sétimo operário morre em obras de estádios da Copa

**Manaus** - Após sofrer um acidente enquanto trabalhava na desmontagem de um guindaste em um terreno vizinho à Arena da Amazônia, o operário Antônio José Pita Martins, 55, morreu na tarde de ontem. Ele é o sétimo trabalhador a perder a vida em um canteiro de obras de estádios para a Copa do Mundo e o quarto caso ocorrido em Manaus.

De acordo com testemunhas, Antônio, que veio de Portugal, estava trabalhando no terreno do Sambódromo de Manaus, ao lado da nova arena, quando uma peça de metal caiu sobre sua cabeça. Ele foi socorrido na obra e, na sequência, encaminhado para um hospital com traumatismo cranioencefálico grave e múltiplas lesões no tórax, e pas-

sou por uma cirurgia de emergência, mas não resistiu. Segundo a construtora Andrade Gutierrez, responsável pela obra, o equipamento estava sendo desmontado e não era utilizado desde 11 de janeiro. Como aconteceu em um terreno vizinho à arena, o acidente não causou a paralisação das obras. O incidente, porém, fez o governador Omar Aziz

cancelar a visita que faria ao local na manhã de ontem.

## CARIOCA

# Flamengo e Fluminense testam os seus reforços

Clássico de hoje apresentará novos atletas para a torcida

**Rio** - Equipes dentre as que melhor se reforçaram para 2014, Flamengo e Fluminense entram em campo hoje, às 19h30, no Maracanã, para um dos clássicos mais importantes e acirrados do futebol brasileiro. o duelo, válida pela sétima rodada, promete ser de estreias para ambos os times. No Flamengo, líder com 16 pontos, o meia Everton vestirá a camisa rubro-negra pela primeira vez. Ex-Atlético-PR,

ele foi o primeiro reforço anunciado para 2014, mas somente agora foi regularizado. Ele assume a vaga de Carlos Alberto. A ideia do técnico Jayme de Almeida é observar o meia para a estreia na Libertadores, na quarta-feira. Apesar da novidade, o torcedor está de olho mesmo é no ataque, com expectativa de nova exibição de gala de Hernane, que marcou quatro gols na goleada por 5 a 2 sobre o

Boavista e assumiu a artilharia do Carioca, ao lado do companheiro Alecsandro, outro reforço da equipe para este ano. O setor ofensivo também atrairá atenção especial do torcedor do Fluminense, terceiro com 13 pontos. Isso porque o atacante Fred foi poupado do clássico. Com isso, o “gordinho” Walter, eleito o melhor jogador do Brasileirão 2013, foi relacionado pela primeira vez e poderá estreiar.

## CARIOCA

| Time             | P  | J | V | E | D | GP | GC | SG  |
|------------------|----|---|---|---|---|----|----|-----|
| 1º Flamengo      | 16 | 6 | 5 | 1 | 0 | 16 | 6  | 10  |
| 2º Vasco         | 14 | 6 | 4 | 2 | 0 | 15 | 3  | 12  |
| 3º Fluminense    | 13 | 6 | 4 | 1 | 1 | 11 | 6  | 5   |
| 4º Cabofriense   | 13 | 6 | 4 | 1 | 1 | 10 | 7  | 3   |
| 5º Nova Iguaçu   | 11 | 6 | 3 | 2 | 1 | 8  | 6  | 2   |
| 6º Madureira     | 9  | 6 | 3 | 0 | 3 | 10 | 9  | 1   |
| 7º Boavista      | 9  | 6 | 2 | 3 | 1 | 8  | 9  | -1  |
| 8º Resende       | 7  | 6 | 1 | 4 | 1 | 12 | 9  | 3   |
| 9º Macaé         | 5  | 6 | 1 | 2 | 3 | 11 | 12 | -1  |
| 10º Botafogo     | 5  | 5 | 1 | 2 | 2 | 4  | 5  | -1  |
| 11º Bangu        | 5  | 6 | 1 | 2 | 3 | 5  | 7  | -2  |
| 12º V. Redonda   | 5  | 6 | 1 | 2 | 3 | 5  | 10 | -5  |
| 13º Friburguense | 5  | 6 | 1 | 2 | 3 | 5  | 13 | -8  |
| 14º Bonsucesso   | 4  | 5 | 0 | 4 | 1 | 2  | 4  | -2  |
| 15º D. de Caxias | 2  | 6 | 0 | 2 | 4 | 4  | 10 | -6  |
| 16º Audax        | 2  | 6 | 0 | 2 | 4 | 1  | 11 | -10 |

## 7ª RODADA

| Hoje   | Botafogo x Friburguense    |
|--------|----------------------------|
| 17h    | Madureira x Cabofriense    |
| 19h30  | Flamengo x Fluminense      |
| Amanhã |                            |
| 17h    | Bonsucesso x Resende       |
| 17h    | Nova Iguaçu x Vasco        |
| 17h    | Bangu x Macaé              |
| 17h    | Audax x Volta Redonda      |
| 17h    | Boavista x Duque de Caxias |

## ODGAM HOJE

| CARIOCA    | Botafogo x Friburguense      |
|------------|------------------------------|
| 17h        | Madureira x Cabofriense      |
| 19h30      | Flamengo x Fluminense        |
| GAÚCHO     |                              |
| 17h        | Caxias x São José            |
| 17h        | Cruzeiro x Aimoré            |
| PARANAENSE | J. Malucelli x Rio Branco    |
| PAULISTA   | Bragantino x Botafogo        |
| 19h30      | Rio Claro x XV de Piracicaba |
| INGLÊS     |                              |
| 10h45      | Liverpool x Arsenal          |
| 13h        | Aston Villa x West Ham       |
| 13h        | Chelsea x Newc. United       |
| 13h        | Norwich x Manc. City         |
| ALEMÃO     |                              |
| 12h30      | Werder Bremen x B. Dortmund  |
| 12h30      | Nuremberg x B. de Munique    |
| 12h30      | Wolfsburg x Mainz 05         |
| 15h30      | Hamburgo x Hertha            |
| ESPANHOL   |                              |
| 13h        | Valencia x Betis             |
| 13h        | R. Vallecano x Malaga        |
| 17h        | Real Madrid x Villarreal     |
| 19h        | Almeria x At. de Madri       |
| ITALIANO   |                              |
| 15h        | Fiorentina x Atalanta        |
| 15h        | Udinese x Chievo             |
| 17h45      | Napoli x Milan               |

# ANO NOVO, MOTO NOVA E PREÇO VELHO



ENTRADA DE R\$ 400,00 + 36x DE R\$ 249,90

A ENTRADA É POR NOSSA CONTA

Cascavel – Av. Brasil, 2262 – (45) 2104-3707

Laranjeiras do Sul – Rua C. Guilherme de Paula, 1111 – (42) 3635-2211  
Matelândia – Av. Borges de Medeiros, 590 – (45) 3262-3052



WWW.BIBBOS.COM.BR



Foto ilustrativa. Cadastro sujeito a aprovação. Consulte condições na loja. Valor limite da entrada subsidiada pela concessionária de R\$ 400,00. Promoção válida até 31/01/14



## Flores

O município de Ivaiporã, Norte do Paraná, fica mais bonito e florido. A prefeitura realiza o trabalho de plantio mais de 40 mil mudas de flores produzidas pelo Viveiro Municipal. As mudas vão enfeitar bosques, praças, canteiros centrais de avenidas e outros espaços públicos da cidade. As prioridades iniciais serão a Avenida Marechal Cordeiro de Farias, Avenida Brasil e o lago do Jardim Botânico.

FOTOS: DIVULGAÇÃO



## Muito terror na Sala 2 do West Side

### O HERDEIRO DO DIABO

**Cascavel** - Os aficionados por filmes de terror têm uma excelente opção de lazer neste fim de semana, pois estreia hoje na Sala 2 do Cine West Side o filme *O Herdeiro do Diabo*. Para se ter uma ideia, a FOX Films realizou nas ruas de Nova Iorque uma pegadinha para ajudar na divulgação do longa. Nela, um demônio bebê animatrônico andava sozinho com o seu carrinho pela cidade, assustando os curiosos.

A brincadeira foi bem elaborada: o bebê era realista e feito com partes robóticas (animatronic) que podiam ser controladas remotamente, assim como o carrinho. Quando alguém se aproximava, ele dava o susto se levantando

furiosamente, e ocasionalmente disparando vômito no melhor estilo *O Exorcista*. Em outros momentos, o carrinho andava sozinho com o “bebê do mal” curtindo um passeio pelas ruas nova-iorquinas.

Já na trama, durante sua lua-de-mel na República Dominicana, os jovens recém-casados Sam e Zach passam uma noite perdidos e quando voltam para casa descobrem que estão esperando seu primeiro bebê. Quando a mulher começa a ter um comportamento estranho, o casal acredita que seja apenas resultado da tensão do primeiro filho, mas com o passar do tempo é evidente que as mudanças envolvem alguma força do mal que age sobre Sam.

### FICHA TÉCNICA

**Título original:** Devil's Due • **País de origem:** EUA • **Ano:** 2014 • **Gênero:** Terror • **Duração:** 89 minutos • **Classificação:** 14 anos • **Cópia:** Dublada • **Direção:** Matt Bettinelli-Olpin e Tyler Gillett • **Elenco:** Zach Gilford, Allison Miller, Robert Belushi, Steffie Grote. • **Sessões:** Sala 2 – Cine West Side – hoje, amanhã, segunda, terça, quarta e quinta, às 19h, e às 21h • **Informações:** cinema@shoppingwestside.com.br  
www.cinewestside.com.br





# Usos super diferentes para objetos do dia a dia

Os usos “normais” desses produtos provavelmente você já conhece. Que tal conhecer outro jeito de usar cada um? Confira as ideias e compartilhe esse conhecimento. (Fonte: Dicas de Mulher)



✓ **Detergente:** use-o para lavar roupas com manchas de óleo e de comida preparada com óleo. Depois lave normalmente com sabão de roupa.

✓ **Pedra pomes:** passe-a com cuidado em tecidos que estão com bolinhas para lixar delicadamente removendo todas elas.



✓ **Refrigerante de cola:** use-a para remover manchas na prataria. Basta deixar a prata de molho por uma hora no refrigerante.

✓ **Secador de cabelo:** para lacear um calçado, vista-o com meias grossas e aqueça o sapato com o secador.



✓ **Escova de dentes:** use na limpeza da casa para alcançar os cantinhos que precisam ser esfregados, assim você não estraga suas unhas.

✓ **Spray fixador:** aplique nas meias finas antes de vesti-las para evitar furos e arranhões.

✓ **Vodca:** prepare uma solução com metade água e metade vodca e aplique com um spray sobre roupas guardadas para tirar o cheiro de “velho”.

✓ **Fita dupla face:** use-a para fazer pequenos consertos em roupas quando não tiver tempo de costurá-las.

✓ **Panos absorventes multiuso:** passe um pano multiuso limpo e úmido nos cabelos para diminuir a eletricidade estática dos fios.

✓ **Bandeja de fazer gelo:** use para armazenar botões, pequenos acessórios como anéis e brincos, agulhas e qualquer objeto pequeno.

✓ **Pó para assaduras:** serve também para remover manchas de óleo em objetos de couro. Aplique o pó sobre a mancha e deixe por uma noite inteira. Se não for suficiente, deixe mais um tempo até a mancha sair completamente.

✓ **Geladeira:** guarde seus cremes para o olho na geladeira. O produto frio ajuda a desinchar e a refrescar a área dos olhos para um visual mais descansado.

✓ **Óleo de oliva:** pingue uma gota bem pequena em um zíper emperrado para que ele deslize com facilidade.

✓ **Revistas velhas:** enrole e coloque dentro de botas de cano alto para manter a forma do forma do calçado.

## HOJE NA TV

### TV TAROBÁ

06h00 – Sochi 2014 / Olimpíadas de Inverno  
07h00 – Séries  
08h00 – Gente que Faz  
09h00 – Canta Paraná  
10h00 – Raízes do Paraná  
10h30 – Game Over  
11h00 – Canal Geral  
11h30 – Tempo Quente  
12h15 – Jornal Tarobá 1ª Edição  
12h45 – Tarobá Esporte  
13h00 – Tarobá Circulando  
13h45 – Sochi 2014 / Olimpíadas de Inverno  
15h45 – Band Esporte Clube  
16h50 – Brasil Urgente  
18h50 – Jogo Aberto  
19h20 – Jornal da Band  
20h30 – Show da Fé  
21h20 – Band Folia  
21h25 – Sochi 2014 / Olimpíadas de Inverno  
22h20 – Top Cine  
00h05 – Show Business  
00h55 – Minuto da Copa  
01h00 – Acredite se Quiser!  
01h55 – Minuto da Copa  
02h00 – Sochi 2014 / Olimpíadas de Inverno

### RPC TV

05h50 – Globo Educação  
06h10 – Globo Ciência  
06h35 – Sochi 2014 / Jogos Olímpicos de Inverno  
07h45 – Ação  
08h15 – Painel RPC TV  
08h45 – Sítio do Pica-pau Amarelo  
08h55 – Turma da Mônica  
09h10 – TV Globinho  
11h35 – Plug  
12h00 – Meu Paraná  
12h15 – Paraná TV 1ª edição  
12h45 – Globo Esporte  
13h20 – Jornal Hoje  
13h50 – Estrelas  
14h40 – Cine Fã-Clube / Soul Surfer: Coragem de Viver  
16h20 – Caldeirão do Hulk  
18h30 – Joia Rara  
19h15 – Paraná TV 2ª Edição  
19h35 – Além do Horizonte  
20h30 – Jornal Nacional  
21h10 – Em Família  
22h20 – Big Brother  
22h50 – Zorra Total  
23h45 – Altas Horas  
01h40 – Supercine / Uma Manhã Gloriosa  
03h30 – Flash Big Brother Brasil  
03h35 – Boletim Sochi 2014  
04h10 – Uma Família da Pesada

### REDE MASSA

07h00 – Sábado Animado  
08h00 – Negócios da Terra  
08h30 – Sábado Animado  
09h00 – Melhores da Massa  
09h30 – Programa Tempero  
10h00 – Sábado Animado  
12h15 – Tribuna da Massa  
13h15 – Shop Car  
14h15 – Programa Raul Gil  
18h30 – Supernanny  
19h20 – Dupla do Barulho  
19h40 – SBT Brasil  
20h30 – Patrulha Salvadora  
21h15 – Esquadrão da Moda  
22h15 – Casos de Família  
23h15 – Cine Belas Artes / O Som do Trovão  
02h00 – The Big Bang Theory  
02h00 – Mike & Molly  
02h30 – Show da Fé

### RIC TV

07h00 – Nosso Tempo  
08h00 – Fala Brasil Especial  
10h15 – Esporte Fantástico  
12h00 – Balanço Geral  
13h00 – Sochi 2014 / Olimpíadas de Inverno  
17h00 – Cidade Alerta  
19h45 – Jornal da Record  
20h30 – Cine Maior / A Volta do Todo Poderoso  
22h15 – Legendários  
01h15 – IURD

### CATVE

06h00 – Telecurso  
07h00 – Nossa Língua  
07h30 – Saúde Brasil  
08h00 – Causo do Dia com Rolando Boldrin  
08h15 – Repórter Eco  
08h45 – Quintal da Cultura  
12h00 – Giro de Notícias  
12h05 – Hora do Esporte  
12h20 – Jornal da Catve  
13h00 – Chuggington  
13h15 – X Tudo  
13h45 – Arthur

Programações sujeitas a alterações

**Arcoplex 3D**  
CINEMAS STADIUM Fone: 3226-3322

PROGRAMAÇÃO ARCOPLEX - SHOPPING JL

**SALA 1**  
**Frankenstein: Entre Anjos e Demônios / 3D / Dub / Terror / 1h 33min / 14 anos**  
Sexta à Quinta às 15:40  
  
**Frozen: Uma Aventura Congelante / Dub / 3D / Animação / Livre / 1h 42min**  
Sexta à Quinta às 15:20  
  
**Hercules / Dub / 3D / Aventura / 14 anos**  
Sexta à Quinta às 17:30 / 19:30  
  
**Hercules / Leg / 3D / Aventura / 14 anos**  
Sexta à Quinta às 21:30  
  
**SALA 2**  
**Álbum de Família / Leg / 12 anos**  
Sexta à Quinta às 19h / 21:20  
  
**Ate que a Sorte nos Separe / 12 anos**  
Sexta à Quinta às 15h / 17h  
  
**SALA 3**  
**Questão de tempo / Leg / 12 anos**  
Sexta às 16:20 / 18:50 / 21:20  
  
**O Herdeiro do Diabo / Leg / 14 anos**  
Sexta à Quinta às 15:10 / 17:10 / 19:10 / 21:10  
  
**SALA 4**  
**Confissões de Adolescente / 14 anos**  
Sexta às 17h / 21:20  
Sábado à Quinta às 17h  
  
**Crô – O Filme / Comédia / 12 anos**  
Sexta à Quinta às 15h / 19h  
  
**Questão de tempo / Leg / 12 anos**  
Sábado à Quinta às 19h / 21:20

**CINE I**  
Sexta, Sábado, Domingo, Segunda, Terça, Quarta e Quinta às 14h30, 16h15, 19h15 e às 21h15  
**Frankenstein**  
Entre Anjos e Demônios  
www.cinewestside.com.br  
(41) 3226-2500

**CINE II**  
**O Herdeiro do Diabo**  
Sábado, Domingo, Segunda, Terça, Quarta e Quinta às 19h e às 21h  
  
**FROZEN**  
Uma Aventura Congelante  
Sexta às 14h15, 16h30, 19h e às 21h. Sábado, Domingo, Segunda, Terça, Quarta e Quinta às 14h15 e às 16h e Quinta às 14h15 e às 16h30



**CURITIBA**

# Festival de Teatro já tem ingressos à venda

**Curitiba** - A partir da noite de 25 de março, quando começa a 23ª edição do Festival de Teatro de Curitiba, a capital paranaense se transformará num grande e vibrante palco onde entrarão em cena, até o dia 6 de abril, mais de 430 companhias de 19 estados brasileiros e de quatro países. Durante 12 dias, o evento ocupará 65 espaços, entre ruas, calçadas, parques e praças, além dos principais teatros da cidade, promovendo um encontro entre pessoas, artes cênicas e entretenimento.

A venda de ingressos já está aberta pelo site [www.festivaldecuritiba.com.br](http://www.festivaldecuritiba.com.br) e também nas bilheteria de Curitiba, localizadas no Shopping Mueller, Palladium Shopping Center e ParkShopping Barigüi.

Nesta edição, a programação da Mostra inclui 35 espetáculos, sendo sete estreias nacionais e quatro de grupos estrangeiros. O Fringe, espaço aberto à participação de companhias interessadas em mostrar seu trabalho ao público, crítica e “olheiros” que acompanham o Festival, terá 400 montagens e dez eventos, no conjunto, vinte a mais do que no ano passado. O Festival contará, também, com outras atividades já consagradas: Risorama – festival de humor com stand up comedy e personagens -, Mish Mash – série de apresentações de variedades, incluindo magia e arte circense -, Curitiba – programação voltada às crianças – e Gastronômix – quermesse de alta gastronomia com renomados chefs brasileiros.

Uma programação focada exclusivamente em teatro de rua – Sesi na Rua – possibilitará ao público assistir espetáculos de companhias que utilizam o espaço público como cenário. Essa mostra inclui a peça *El hombre venido de ninguna parte*, da companhia chilena Gran Reyneta, *O pequeno manual*, *A Pereira da tia* e *Os gigantes da Montanha*.

A programação traz ainda os ensaios abertos de “Nus, Ferozes e Antropófagos”, produção franco-brasileira que reúne a companhia brasileira de teatro, o coletivo Jakart/Mugiscué e o Centro Dramático Nacional de Limousin, ambos franceses. Tem direção de Marcio Abreu, da companhia brasileira de teatro, e dos franceses Pierre Pradinas e Thomas Quillardert.



**“Um Réquiem para Antonio”, de Gabriel Villela, com Elias Andreato e Claudio Fontana no elenco, será uma das atrações do evento**

panhia chilena Gran Reyneta, *O pequeno manual*, *A Pereira da tia* e *Os gigantes da Montanha*.

A programação traz ainda os ensaios abertos de “Nus, Ferozes e Antropófagos”, produção franco-brasileira que reúne a companhia brasileira de teatro, o coletivo Jakart/Mugiscué e o Centro Dramático Nacional de Limousin, ambos franceses. Tem direção de Marcio Abreu, da companhia brasileira de teatro, e dos franceses Pierre Pradinas e Thomas Quillardert.

## Cidade das Cataratas se prepara para receber o Will Invest in Foz

**Foz do Iguaçu** - O município de Foz do Iguaçu se movimenta para receber um grande evento do business world, no ano em que completa seu primeiro centenário de emancipação política. O Will Invest in Foz 2014, ou seja, “Venha Investir em Foz”, será realizado simultaneamente com a 4ª Semana Cultural Árabe, entre os dias 1º e 5 de julho de 2014, no Bourbon Cataratas Spa & Convention. Durante o evento, os organizadores entregarão comendas do centenário iguaçuense aos participantes.

A organização está sob o comando da Câmara Internacional de Negócios – Foz do Iguaçu Multipaíses, juntamente com a Liga Cultural Árabe-Brasileira. Na programação do business event constam palestras, seminários, rodadas de negócios, turismo, exposição e hall de investidores. A Semana Cultural Árabe envolverá as faces culturais, econômicas e políticas da região, como a culinária de uma das maiores comunidades estrangeiras no Brasil.

O público alvo é empresários, investidores, profissionais da área, tanto da iniciativa privada quanto pública, estudantes, embaixadas e câmaras de comércio. A proposta é

atrair para o município, os olhares do mundo internacional de negócios e fomentar o investimento. Os atrativos turísticos e a posição geográfica, segundo os organizadores, foram decisivos para a escolha de Foz do Iguaçu para a realização do evento.

Segundo Rodrigo Faraco, promotor do Will Invest in Foz, o município vem se consolidando como o maior canal de investimentos para a América Latina e o mundo. Qualificado como o segundo destino do País, e localizado há pouco mais de 600 quilômetros da capital do Estado, abriga uma das mais fortalecidas colônias

árabes de todo o território nacional, sofrendo grande influência da cultura em tela.

O governador Beto Richa é presença confirmada, entre as autoridades convidadas para abertura do evento. O prefeito Reni Pereira disse que é a partir de iniciativas como essas, que a cidade consolidará a sua vocação turística e se estabelecerá como polo de turismo de eventos. O Will Invest in Foz, juntamente com a Semana Cultural Árabe, é a ratificação daquilo que temos anunciado. Foz do Iguaçu volta a crescer com ações direcionadas, promovidas por quem acredita no potencial da cidade e região”, disse.

## Inscrições para casamento coletivo em Toledo iniciam na segunda-feira

**Toledo** - Nesta segunda-feira (10) serão abertas as inscrições para a primeira edição de 2014 do Casamento Coletivo Civil organizado pela SPM (Secretaria de Políticas para Mulheres) de Toledo. O período de inscrições vai até o dia 11 de abril e a cerimônia será realizada no mês de maio, no auditório do Centro Cultural Ondy Hélio Niederauer, na Vila Pioneiro.

A secretária municipal de Políticas para Mulheres, Maria Cecília Ferreira, informou que a legislação permite a realização de até 100 casamentos anuais, em duas edições. “As datas previstas para a cerimônia devem acontecer no terceiro sábado de maio e de novembro. A primeira edição de 2014 será, portanto, no dia 17 de maio, às 10h, e a segunda no dia 22 de novembro”.

Segundo a secretária podem participar da ação os casais que tenham renda máxima de até dois salários mínimos (R\$1.448,00). “Os interessados que forem menores de idade deverão possuir autorização dos pais, que devem ir junto ao Cartório para o encaminhamento da documentação, após a inscrição na Secretaria”, explicou Maria Cecília.

### DOCUMENTOS NECESSÁRIOS

Para realizar a inscrição, o casal deve comparecer na Secretaria de Políticas para Mulheres, na Avenida Tiradentes, 1165, 2º andar, prédio do Centro Cultural Oscar Silva, portando documentos originais e cópias da RG e do CPF, mais o comprovante de renda do casal (folha de pagamento/holerite ou declaração de renda para trabalhador autônomo, com assinatura autenticada em cartório). Caso não estejam trabalhando, devem levar a carteira de trabalho (CTPS), e cópias da folha de identificação e da folha do último contrato de trabalho. E, ainda, um comprovante de residência do casal (conta de luz, água ou telefone no próprio nome ou em nome dos pais, caso menores). Pessoas divorciadas devem levar cópia da certidão de casamento com averbação do divórcio perante o Cartório de Registro Civil.



**A cerimônia será realizada no mês de maio, no auditório do Centro Cultural da Vila Pioneiro**

### Cartório

Após a inscrição na Secretaria, o casal e duas testemunhas devem ir ao Cartório de Registro Civil, próximo à agência da Caixa Econômica Federal, no centro, das 13h30 às 16h30, portando os documentos pessoais, mais certidões de nascimento originais ou averbação de divórcio, comprovante de renda, comprovante de residência e autorização fornecida pela Secretaria de Políticas para Mulheres, para requerer a realização do casamento. As duas testemunhas têm que ser maiores de 18 (dezoito) anos e portarem comprovante de identidade com foto. Em seguida, o casal deve retornar à Secretaria com a autorização carimbada pelo cartório. Outras informações podem ser obtidas na Secretaria de Políticas para Mulheres ou pelo telefone (45) 3252-5528.

**SÁBADO**  
**15/02**  
**MESAS E**  
**CAMAROTES**  
**45. 3226 5051**





**TOYOTA HILUX**

# O CAMPO CONHECE ESSA FORÇA

DOPS

## APROVEITE AS ÚLTIMAS UNIDADES COM PREÇOS DO SHOW RURAL

**DESCONTOS  
DE ATÉ  
R\$ 8 MIL\***

**HILUX SRV  
A/T ARO 16**



**SW4 4X4  
7 LUGARES**

**HILUX 4X4  
CHASSI**



RESPEITE A SINALIZAÇÃO DE TRÂNSITO

IMAGENS MERAMENTE ILUSTRATIVAS.

**Zeni Motors**

A SUA CONCESSIONÁRIA TOYOTA NO OESTE DO PARANÁ.

Av. Brasil, 2255 (45) 3218-8181 - Cascavel - PR  
Av. Parigot de Souza, 3653 (45) 3379-6600 - Toledo - PR

\* OFERTAS VÁLIDAS ATÉ 14/02/14 OU TÉRMINO DOS ESTOQUES. HILUX 4X4 CHASSI ANO 2013, MODELO 2014 DE R\$ 88.380,00 POR R\$ 87.380,00. HILUX 4X4 CABINE SIMPLES, ANO 2013 MODELO 2014, DE R\$ 94.060,00 POR R\$ 93.060,00. HILUX SRV 4X4, MECÂNICA, ANO 2013 MODELO 2014, DE R\$ 135.420,00 POR R\$ 128.420,00. HILUX SRV AUTOMÁTICA ARO 16, ANO 2013 MODELO 2014, DE R\$ 143.090,00 POR R\$ 135.090,00. HILUX SRV AUTOMÁTICA, ARO 17, TOP DE LINHA, ANO 2013 MODELO 2014, DE R\$ 150.830,00 POR R\$ 146.000,00. SW4 SRV AUTOMÁTICA, 5 LUGARES, ANO 2013 MODELO 2014, DE R\$ 182.090,00 POR R\$ 178.090,00. SW4 SRV AUTOMÁTICA, 7 LUGARES, ANO 2013 MODELO 2014, DE R\$ 186.750,00 POR R\$ 182.000,00. TODOS OS PREÇOS ACIMA CORRESPONDEM A PAGAMENTO À VISTA.



# inside

by  
Vinnnyh



Siga a coluna no Instagram: @colunainside



Curta a coluna no Facebook: [www.facebook.com/insideopr](http://www.facebook.com/insideopr)

Por: Vinicius Bracht Oliveira



Larissa Dalsasso, Isabelle Carlyne e Mariana Mrosk curtindo os agitos do Ministterio Club, sob o olhar de Alison de Oliveira

## Resumão!

Finalmente o sábado chegou, e com ele várias opções para você não ficar em casa. O Biblioteca Pub apresenta o cantor maringaense Mr. John, em um show totalmente acústico. Em Santa Helena, uma dupla que faz muito sucesso entre os jovens, Cacio & Marcos, se apresenta para uma legião de fãs no balneário. No Aruba Café de Medianeira tem show da dupla Conrado & Aleksandro. Na Bielle Club, a lendária festa Até que a Lua Vire Sol, com Elefantz. É isso aí. Cascavel e região com ótimas opções para você realmente sair e curtir o fim de semana. #saturdaynight #today #baladas #cascavel #regiao

## #Curti!

“Torço pela felicidade dos outros; gente feliz não enche o saco.”

## Happy Bday

Hoje o dia é deles: Moara Mingori, Cassio Antonio, Bruna Zanella, Charles Lustosa, Letícia Ferrarezi, André Salles, Camila Ferraz, Hellen Beatriz. Parabéns, sucesso e muitas felicidades!



No Mr. John Music Bar, Kamila Zuculotto e Bruna Veiecoreki



# RESUMO DE NOVELAS

## GLOBO

**Malhação** (Globo, 17h30)  
Não há exibição da novela aos sábados

**Joia Rara** (Globo, 18h20)  
Viktor corre atrás de Sílvia, que foge. Ernest pede que Julieta deponha a seu favor, mas ela fica em dúvida. Sílvia aparece para Viktor e o beija. Depois, conta-lhe tudo o que aconteceu depois do acidente. Eufrázio vê Franz em sua casa e diz que vai denunciá-lo. Franz diz a Amélia e Pérola que Sílvia deve mesmo estar viva e conta o que encontrou na casa de Eufrázio. Viktor leva Sílvia para sua casa e tenta convencê-la a se encontrar com Franz. Aurora procura Fabrício no bar e os dois conversam. Viktor leva Sílvia ao hotel de Franz e ela prefere esperar na rua. Manfred sai da fundição e vê Sílvia parada na calçada.

**Além do Horizonte** (Globo, 19h30)  
André e Oscar desafiam Kléber. Marlon diz a Rafa que não contará para Lili que William não foi enterado. Kléber manda um de seus capangas vigiar a casa de Celina. Flávio confessa a Júlia que está apaixonado por Heloísa. Álvaro se oferece para ajudar Inês em seu divórcio. LC repreende Marlon ao vê-lo falar com os seguranças sobre William. Heloísa se incomoda

com a desenvoltura de Flávio em seu programa. LC disfarça a falta de paciência com Lili. Kléber tenta obrigar Romildo a libertar seus capangas, mas André aparece para enfrentar o vilão.

**Em Família** (Globo, 21h10)  
O cão Federal late para Laerte e segue seu carro. Maria e Neidinha resolvem procurar Virgílio. Laerte deixa Virgílio gravemente ferido escondido. Juliana percebe a apreensão do sobrinho ao encontrá-lo em casa. Helena tem um pesadelo e acorda chamando por Laerte e Virgílio. Federal encontra Virgílio. Federal late perto de Virgílio e acaba chamando a atenção de um homem. Virgílio é levado para o hospital. Maria suspeita que Laerte possa ter feito algo contra seu filho e Selma se irrita com a acusação. Martinho conta o que aconteceu com Virgílio para Ana e Mauro. Laerte tenta se consolar com Helena, que estranha seu comportamento. Virgílio é colocado em um quarto isolado da emergência. Helena pensa em adiar seu casamento por causa do sumiço de Virgílio. Laerte se apavora ao descobrir que o suposto assassino de Virgílio está sendo caçado. Helena decide ir ao hospital para ver Virgílio.

## RECORD

**Pecado Mortal** (Record, 22h15)  
Não há exibição da novela aos sábados



## Virgílio é encontrado na mata, por cão de estimação

Virgílio (Fernando Rodrigues) foi jogado na mata após ser agredido por Laerte (Guilherme Leicam) e cair imóvel no chão. A sorte dele é que Federal, seu pastor alemão, só descansa depois que o dono chega em casa. Como todo bom cão policial, mesmo que já aposentado, Federal corre para procurá-lo assim que Neidinha (Jessica Barbosa) o solta da coleira. Com seu faro de mestre, o cachorro encontra o dono, que está muito ferido e é socorrido.

## PALAVRAS CRUZADAS DIRETAS

| Agente de reciclagem da cidade grande | Símbolo em ruínas do maior Império da Antiguidade | Secreção dos rins            | Linho, em inglês<br>Tempo (símbo.)       | Canoeira (Gram.)<br>Parente homenageado em 26 de julho |
|---------------------------------------|---|------------------------------|--|--|
| Facilitado; permitido                 |   |                              | Abjeto; infame                           |  |
| Região aberta na cirurgia cardíaca    |   |                              |  | Introduz novidade em                                   |
| Nome de árabes                        |   |                              | Administradora de empresa ou instituição |  |
| Sucesso de Tom Jobim (MPB)            |   |                              |  | Charme; encanto (ingl.)                                |
|                                       |   |                              | Esposa de príncipe indiano               |  |
| Serve de modelo                       |   | Necrose de tecido ou órgão   |  | Oduvaldo Viana, teatrólogo brasileiro                  |
| Didático                              |   |                              |  |  |
|                                       |   |                              |  |  |
| (?) Krieger, compositor erudito       |   |                              |  | André Domingos, velocista paulista                     |
| Suporte com cabides da loja de roupas |   | (?)-Bretanha, ilha britânica |  | Elétron (símbolo)                                      |
| O ofídio, quanto à presença de patás  |   | Adicionar                    |  | Aplica óleo a  |
|                                       |   |                              |  | Agência reguladora do petróleo (sigla)                 |
|                                       |   |                              | De pequena estatura (fem.)               | Ã N ã  |
| Excelente; sublime                    |   |                              |  |  |
| Albumina do ovo                       |   |                              |  |  |
|                                       |   |                              | Instrumentos para cavar a terra          |  |

MENTE EM ORMA

MENTE EM ORMA

NAS BANCAS E LIVRARIAS

CO QUE TEL

2 volumes + de 400 JOGOS

AFIE SEU PENSAMENTO

|   |   |   |
|---|---|---|
| P | S | P |
| P | A | T |
| R | O | C |
| I | N | A |
| R | A | R |
| C | I | E |
| N | T | E |
| B | E | M |
| C | L | A |
| A | U | D |
| A | N | H |
| E | Z | O |
| I | I | R |
| B | C | L |
| E | A | R |
| R | R | O |
| I | N | A |
| C | O | R |
| A | T | O |
| I | A | V |
| A | G | I |
| R | A | F |
| A | Y | A |
| B | A | L |
| A | D | A |
| P | R | O |
| E | F | E |
| I | T | O |
| L | U | L |
| G | I | S |
| L | E | I |
| S | I | A |
| C | O | C |
| E | N | A |
| A | L | O |
| J | A | M |
| E | N | T |
| O |   |   |

horóscopo

Áries

Atenção com a tendência a conflitos de poder na área profissional, nativo de Áries. Reconheça a sua capacidade de reciclagem, de transformação emocional e profissional.

Touro

Seu regente Vênus, em contato com Júpiter, indica benefícios financeiros e profissionais. Habilidade de expandir a utilização de talentos e a obtenção de recursos, taurino.

Gêmeos

Questões vinculadas à sexualidade, às finanças, ao poder e à cura estão enfatizadas. Um dia importante para perceber a sua força de regeneração física, psicológica, emocional.

Câncer

Atenção com confrontos de poder e manipulativos em seus relacionamentos, canceriano. Força regeneradora atuando em certas relações e parcerias. Contatos de trabalho.

Leão

Favorecimento aos relacionamentos. Mas atenção em questões de saúde e trabalho. Percepção de uma espécie de missão que pode sentir em relação à atividade profissional.

Virgem

Fortes emoções. Cuidado com obsessões e chantagens sentimentais, virginiano. Poder transformador do amor e de situações envolvendo filhos. Benefícios profissionais.

Libra

Dia em que pode haver importantes resoluções domésticas, familiares, de imóveis. Percepção das questões de infância que atuam em seu comportamento emocional.

Escorpião

Poder de perceber o que está por detrás das aparências. Poder mental. Profundidade de pensamento. Interesse em temas tabu. Benefícios em negócios e na vida familiar.

Sagitário

Momento que enaltece os seus talentos e habilidades, como também as finanças. Percepção do que é precioso e de como vem ocorrendo uma mudança de prioridades.

Capricórnio

Lua e Plutão estão conjuntos em seu signo. Tudo ou nada emocional. Poder capricorniano de se transformar e de curar antigos ressentimentos emocionais.

Aquário

Vênus, em seu signo, em contato com Júpiter sinaliza favorecimento no amor. Momento em que tende a se sentir mais confiante e esperançoso, aquariano.

Peixes

Participação em projetos que envolvem reforma social e questões coletivas, pisciano. Possibilidade de conflitos de poder envolvendo amigos ou grupos. Mudanças emocionais.

aniversariantedodia

ANJO LEHAHIAH

Número de sorte: 10. Mês de mudança: outubro. Carta do tarô: A roda da fortuna. Está presente na Terra: das 11h às 11h20. Salmo: 130.

Este anjo protege as pessoas coradas pelo amor divino e mantém a harmonia, a paz e a inteligência. Profissionalmente, a pessoa nascida em 8 de fevereiro, poderá fazer sucesso como administrador de empresa, poeta, escritor ou trabalhando com oráculos. Seu hobby certamente será a música.

Cântico das peregrinações. De Davi. Senhor, meu coração não se enche de orgulho, meu olhar não se levanta arrogante. Não procuro grandezas, nem coisas superiores a mim. Ao contrário, mantenho em calma e sossego a minha alma, tal como uma criança no seio materno, assim está minha alma em mim mesmo. Israel, põe tua esperança no Senhor, agora e para sempre

Salmo 130; vers. 1 a 3



Rodrigo Lombardi (*foto*) foi confirmado no elenco de “Meu Pedacinho de Chão”, próxima das 6 na Globo, mas não será o protagonista da novela. Isto, no entanto, não tira o seu entusiasmo. O simples fato de trabalhar com Benedito Ruy Barbosa e o diretor Luiz Fernando Carvalho para ele foi o suficiente.



FOTOS DIVULGAÇÃO

# TV TUDO

**Não para** - Depois de uma participação especial em “Pecado Mortal”, Gustavo Leão também fará “Vitória”, novela de Cristianne Fridman que estreia em maio. Quem é o personagem, alguém que irá se envolver com um grupo de neonazistas liderado por Juliana Silveira.

**Tudo indica que...** - O “Estrelas”, da Angélica, por enquanto é exibido apenas em algumas praças e não na totalidade de emissoras da Rede Globo, porque em boa parcela delas existe a programação local. Agora, a partir de abril, assumindo parte do horário da Xuxa, acredita-se que a sua exibição será nacional. Tudo caminha para isso.

**Relançamento** - O novo programa do começo das tardes de domingo, sob os cuidados do jornalismo da Record, será relançado no dia 2 de março. O título definitivo ainda não foi encontrado. Além de investimentos na parte visual - cenário, vinhetas e companhia bela, a sua apresentação será ao vivo, com toda retaguarda de produção e recursos necessários.

**Carnaval do SBT** - O Carnaval da Bahia, no SBT, naquilo que diz respeito ao horário, não sofrerá nenhuma alteração em relação ao que aconteceu no ano passado. Começa na sexta e termina na terça, com transmissões a partir das 23h, faixa da linha de shows.

**Primeiros movimentos** - O programa da Sabrina Sato, para exibição nas noites de sábado, finalmente entrou em proces-

so de aquecimento na Record. Já há, pelo menos, uma movimentação. Profissionais da área de roteiro começam a ser chamados para entrevistas. Mesmo assim, está difícil acreditar nessa estreia antes de maio.

**Comercial** - Comandado por Neto, o “Baita Amigos” está se fortalecendo na grade do BandSports. O programa, às segundas-feiras, com participações de Ronaldo Giovanelli, Téo José e Veloso, fechou recentemente o seu quarto patrocinador.

**Números interessantes** - O jornal do César Filho, nas manhãs do SBT, observou um crescimento bem interessante de audiência, a partir da sua volta das férias. Não raramente, está batendo na casa dos quatro ou cinco pontos, o que é excelente para o horário. Aliás, louve-se a iniciativa da sua produção em colocar a foto de uma pessoa desaparecida em cada saída para o intervalo. Se alguém não sabe, segundo as últimas estatísticas, aproximadamente 55 mil desaparecem por ano no Brasil.

**Embalagem diferente** - Após fazer uma mulher batalhadora em “Fina Estampa”, de Aguinaldo Silva, Lília Cabral atendeu novo convite do autor, para viver um dos principais papéis de sua nova novela, “Falso Brilhante”, a substituta de “Em Família”. Lília, desta vez, fará a grande vilã da história. E o Aguinaldo, desde já, promete uma vilã bem diferente das que têm aparecido por aí. Ele não esconde a empolgação com a personagem. “Falso Brilhante” estreia em agosto.

## bate-rebate

❖ Com a repórter e apresentadora Carol Barcellos, uma equipe do “Planeta Extremo”, da Globo, grava no Havaí.

❖ Fátima Toledo, preparadora de elenco, será a entrevistada de Gisele Kato no programa “Em Movimento”, do canal Arte 1, neste domingo, às 23h.

❖ Entre outros assuntos, o lançamento do seu livro “Interpretar a Vida, Viver o Cinema”, e o trabalho em conjunto com o Bope para o filme “Tropa de Elite”, estrelado por Wagner Moura.

❖ Miá Mello renovou por mais um ano seu contrato com o canal Multishow, assegurando assim a terceira temporada da série “Meu Passado Me Condena”.

❖ A atriz, que também integra a equipe do “The Voice Brasil”, na Globo.

❖ Bacana a atitude do Téo José, narrador da Band, pedindo desculpas aos seus telespectadores pelo uso inapropriado de uma palavra na transmissão do Campeonato Carioca.

❖ Téo se utilizou dos meios sociais, o seu twitter, para fazer isso.v Não

deve ter o sentimento de culpa pela falha que cometeu, mas da humildade e grandeza em proceder desta maneira.

❖ Pedro Bosnich, Beto na segunda fase de “Em Família”, agora fica na expectativa de próximas convocações na Globo. Antes, vai se dedicar a um espetáculo musical.

❖ Duda Meneghetti, a Rafaela, está na mesma situação, e já acertando sua mudança de Porto Alegre para o Rio de Janeiro, uma vez que irá aparecer também em um episódio de “Doce de Mãe”.

## c'est fini

Mel Lisboa está sim em ritmo intenso nos ensaios do musical “Rita Lee Mora ao Lado”, com uma preparação que consome até 8 horas de trabalho por dia. O espetáculo terá estreia para convidados, dia 31 de março, no Teatro das Artes, em São Paulo, e para o público, em 4 de abril. A princípio, a ideia é ficar quatro meses na capital paulista. Mel ainda não gravou suas últimas cenas para “Pecado Mortal”, na Record, onde tem contrato até abril de 2015. Ficamos assim. Mas amanhã tem mais. Tchau!

# BEIJO GAY, NA RECORD, PODE ESQUECER

Executivos da Record apresentaram nesta semana uma palestra para autores e diretores da casa, em cima de uma pesquisa do Ibope, sobre a preferência do público, daquilo que mais agrada e o que desagrada. Segundo o que foi levantado, o telespectador aprova a realização de produções de época, entre elas as bíblicas, mas também gostaria de receber trabalhos mais inovadores, especialmente nas novelas, com destaque para a vida atual e foco nos problemas do cotidiano. De maneira geral, se posicionam contra a violência e excesso de sexo – algo visto como constran-

gedor. Evidente que o desfecho de “Amor à Vida”, na concorrente Globo, entrou na paralela das discussões e todos sentiram muito forte que na Record, toda espécie de ousadia, em qualquer relação, nunca terá a bênção da igreja patrocinadora. Beijo gay, por exemplo, de acordo com um dos autores presentes, pode esquecer. Por último, essa pesquisa foi determinante para que a emissora aprovasse a transformação de “Moisés e Os 10 Mandamentos”, de série em novela. A ideia é buscar um caminho diferente daquele trilhado pelas histórias da Globo e de outras emissoras.

## Corre-corre

*O diretor Wolf Maya não teve folga depois de concluir as gravações de “Amor à Vida”. Agora, ele acelera os trabalhos do seriado “A Segunda Dama”, de João Emanuel Carneiro, com Heloisa Perissé (foto) fazendo as protagonistas gêmeas. Estreia em abril.*



Sua vida sexual é assunto sério.

**BOSTON MEDICAL GROUP**  
LÍDER EM SAÚDE SEXUAL MASCULINA



Os médicos do **Boston Medical Group** podem ajudar a superar a **DISFUNÇÃO ERÉTIL** e a **EJACULAÇÃO PRECOCE**.

**NÃO ESPERE MAIS.**

Entre em contato conosco. Podemos melhorar a satisfação sexual sua e de sua parceira.

**Sexo é vida**

**0800 709 9999**  
bostonmedicalgroup.com.br

Responsável Técnico:  
Dr. Reginaldo Seleti - CRM: 8869



P rola do dia

“Algo só é impossível até que alguém duvide e resolva provar o contrário”  
Albert Einstein

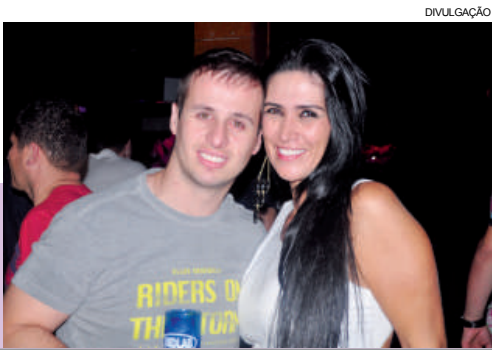

Agitos

Curtindo a noite de Cascavel, Leonardo Camargo e Maria Christina

Esbanjando charme e beleza, Patty Steffens, que estreia o programa Conceito Fino em março, na Tarobá Cabo



Mauricio e Josiani Camargo, em acontecimento social

Adeus, academia!

É difícil imaginar os tempos de frio em pleno ápice do calor. No entanto, vale dar atenção a uma pesquisa conduzida por cientistas australianos. Segundo o estudo, os mais friorentos têm um consolo para enfrentar as baixas temperaturas, uma vez que tremer de frio pode queimar tanta gordura quanto fazer exercícios moderados. O que vai dar de gente largando a academia no inverno depois dessa...

Na noite

Não vai faltar badalação neste sábado na região. O destaque fica por conta do show dos chamados reis do funknejo, Cacio e Marcos. A dupla, que mescla dois dos estilos mais em evidência nos últimos tempos, se apresenta hoje no Clube Recreativo Vila Nova, em Toledo. Não perca.

Badalado

Os festeiros de plantão têm ponto de encontro certo neste sábado. A dupla de sucesso nacional Conrado & Aleksandro comanda a noite no Aruba Café, em Medianeira. Os cantores são as vozes por trás do sucesso Só se for gelada, que figura nas melhores festas.

Da seleção de belas aniversariantes deste sábado, Monia Vitoria, em flash de Nidya Pudell





Que 2014 seja como a gente:  
**te ofereça infinitas oportunidades.**

**Rastro**  
Sapataria Masculina

Fone: 3223-4729 - Av. Brasil, 5531  
Centro - (Ao lado da LZK) - Cascavel



Carnafalls

Toda boa festa de Carnaval tem que ter uma marchinha característica para animar os foliões. Atenta a isso, a Prefeitura de Foz do Iguaçu promove o 1º Concurso Municipal de Marchinhas Carnavalescas. A canção escolhida embalará os festejos do conhecido Carnafalls, que ocorrerá de 1º a 4 de março na Avenida Duque de Caxias. Haverá ainda nos dias 2 e 4 o Carnaval da Saudade, na Rua Marechal Deodoro, que contará com os blocos carnavalescos, concurso de fantasia e baile. Imperdível.

Em clima de romance, Kamila Engels e Vitor Teles, que sobem hoje ao altar, em flash de Vera e Grasi Possa

Aniversariantes

Lovania Beatriz Seretzki, Elizeu Avelino Zanello, Charles Pereira Lustosa Santos, Ana Paula Swiech, Enzo Phelipe Jawsnicker De Oliveira, Oreste Nicolau Inácio, Elimara Laube Colle, Flávio Augusto de Carvalho, Margarette Morello Maggi.

Deu praia

Não é somente o litoral do Estado que está repleto de veranistas. O calor intenso no Paraná também aumentou o movimento nas praias da Costa Oeste, que abrangem o Rio Iguaçu. A região conta com várias opções de lazer, com direito a sombra e água fresca. E é bom recorrer às chamadas praias mesmo, pois conforme o Simepar, as temperaturas acima dos 30º continuarão pelo menos até o próximo fim de semana.

Infame

A cada cinco minutos, quatro pessoas são atropeladas, seis são vítimas de omissão de socorro, três ficam presas nas ferragens e mais de 50 curiosos ficam olhando sem fazer nada.





### Veículos Diversos

#### COMPRO

Veículo novo ou semi- novo, preferência prata, até R\$ 70.000. Tratar no F: (45) 3223-3171 c/ Arlindo. CI-135877.

### Importados

#### SONATA HYUNDAI

Prata, top de linha, único dono, impecável, 5 anos de garantia. F: (45) 9105-1100. CI-135955.

#### VENDO KIA CERATO

2012/12, 5x3, 1.6, gasolina, preto, rodas 17, c/ 18.000 km, único dono. R\$ 47.000. F: (45) 9935-1875. CI-135429.

#### VENDO TUCSON

2011, preta, aceito carro utilitário de menor valor. F: (45) 9972-3399/ 9919-9500/ 3225-3399. CI-136083.



#### ASTRA SEDAN 2000

GLS, prata, manual, chave reserva, 4 pneus novos. R\$ 14.900 à vista ou R\$ 16.900 na troca. F: (45) 9974-4631. CI-136090.

#### BLAZER DLX

2.8, diesel, turbo, ótima p/ viagem, prata, 97/98, completa, ABS, manual e chave reserva. R\$ 38.800 estudo proposta. F: (45) 3224-6117/ 8402-7695 Gilmar, particular. CI-136051.

#### CAPTIVA 2009

Prata. R\$ 52.000. F: (45)9966-6699. CI-135306.

#### CELTA 2007

1.0, flex, 2 portas, à vista R\$ 15.800,00. F: (45) 3035-3008. v8autofacil.com.br. CI-135291.

#### CORSA WIND 2001

4 portas, R\$ 11.800 à vista. F: (45) 3035-3008. v8autofacil.com.br. CI-135296.

#### CRUZE AUTOMÁTICO

2012, prata, único dono, bancos em couro, 4 air bags, controle de estabilidade. Ac. troca de menor valor. Contato c/ Vinicius. F: (45) 9933-8919. CI-136133.

#### MONTANA 1.4

Conquest, flex, preta, completa, + protetor de caçamba, capota marítima, engate, toca CD. R\$ 25.000. F: (45)9966-6699. CI-135308.

#### MONTANA CONQUEST

06/07, revisada, placa A. R\$ 21.000. F: (45) 9976-1113. CI-135767.

#### S10 4X4

2008/09, colinas, 2.8, diesel, turbo, branca, abs, cabine simples. R\$ 45.400. Estudo proposta. Particular. F: (45) 3224-6117/ 8402-7695 Gilmar. CI-136052.

#### S10 DELUXE 2.8

4x4, 2002, completa, 5 pneus novos, diesel, nova, único dono. Ac. carro de menor valor, particular, cabine dupla. F: (45) 9973-0888 CI-136054.

#### VECTRA 2.0

8v, GSI, azul metálico, 1995, completo, ótimo estado. R\$ 10.500. Estudo proposta. F: (45) 3224-6117/ 8402-7695 Gilmar. CI-136053.

#### VECTRA SD

Expression, 2010, completo + GPS, placa A, único dono, 45.000km. R\$ 38.000. F: (45) 9976-1113. CI-135764.

#### VECTRA SEDAN

2008, completo, branco. R\$ 23.900 à vista. Contato c/ Vinicius. F: (45) 9933-8919. CI-136131.

#### VENDO ASTRA

2010/11, prata, completo, com sensor de estacionamento, c/ 23.400 km rodados. R\$ 27.500. F: (45) 9111-2931. CI-135922.



#### C-4 PALLAS

Exclusive, 2008, completo, cinza. R\$ 33.000. F: (45) 9966-6699. CI-135305.



#### FIORINO FURGÃO

Branca, 2001, toda revisada, pronta para o trabalho. R\$ 11.400 somente à vista, não aceito troca. F: (45) 9962-2321. CI-136043.

#### STRADA ADVENTURE

1.8, 16v, completa, 2012. F: (45) 9924-9396/ 3224-4420. CI-133346.

#### VENDE-SE

Ducato, ano 2007, prata, ta, 17 lugares reclináveis, completa. R\$ 65.000. F: (45)3220-8300 loja/ 8806-6276/ Jorge/ 9806-0222 Rodrigo. CI-134937.

#### VENDE-SE

Ducato combinato, ano 2008, branco, tb, 10 lugares, completa. R\$ 50.000. F: (45)3220-8300 loja/ 8808-6276/ jorge/ 9806-0222 Rodrigo. CI-134938.

#### VENDE-SE STRADA

Adventure, track, 2010/10, prata, 1.8, flex, completa, 69.000 km rodados. Ac. proposta. F: (45) 9966-0208. CI-136104.

#### VENDO STRADA

199, 1.6, 16v. R\$ 12.000. F: (45) 3229-3287/ 9807-1371. CI-136146.



#### ECOSPORT FREESTYLE

XLT, 2009, completo, preto, c/ multimidia, step s/ uso. R\$ 35.000. F: (45) 9964-1220/ 8403-2218. CI-136142.

#### ECOSPORT TITANIUM

2013, 1.6, flex, ar condicionado digital, sensor de chuva, sensor de estacionamento, branca, único dono. Contato c/ Vinicius. F: (45) 9933-8919. CI-136137.

#### ESCORT EUROPEU 1.6

CHT, álcool, original, impecável. R\$ 6.800. F: (45) 3035-3008. v8autofacil.com.br. CI-135289.

#### FORD KA 2003

GL, super conservado. R\$ 13.800. F: (45) 3035-3008. v8autofacil.com.br CI-135294.

#### VAN TRANSIT

Teto alto, completa, preta, único dono, 50.000km. F: (45) 8802-5113 tim/ (45) 3035-5102. CI-135919.

#### VENDE-SE

Ford transit passageira, ano 2013, prata, 14 lugares, 16.000km, completa, semi nova (teste drive). R\$ 90.000. F: (45)3220-8300 loja/ 8808-6276/ jorge/ 9806-0222 Rodrigo. CI-134935.

#### VENDE-SE

Ford Transit furgão longo, ano 2012, prata, 16.000 km , top menos ar condicionado,semi nova. R\$ 85.000. F: (45)3220-8300 loja/ 8808-6276/ jorge/ 9806-0222 Rodrigo. CI-134936.



#### CRV EXL

2012, top de linha, branca, km baixa, único dono. Ac. troca de menor valor. Contato c/ Vinicius. F: (45) 9933-8919. CI-136134.

#### HONDA CIVIC

LXS, C-mt, 1.8, (new), cinza, flex, 29.000 km. R\$ 43.000. F: (45) 9960-5354. CI-135726.



#### L200 4X4

2000/2000, ar condicionado, direção hidráulica. R\$ 25.500. F: (45) 9969-5929. CI-135806.

#### L200 GL

4x4, 2005/06, dupla, diesel, turbo, branca, completa, - vidro. R\$ 36.500 estudo proposta. F: (45) 3224-6117/ 8402-7695 Gilmar, particular. CI-136050.

#### VENDO L200 TRITON

Diesel, 3.2, 2011/2012, completa, automática, preta. R\$ 96.000. Todas as revisões na concessionária. Tratar F: (45) 9123-0039. CI-135432.

#### VENDO PAJERO SPORT

Prata, 2005, diesel,2.8, HPE, 4x4, automático, todas as revisões feitas em concessionária. Aceita-se imóvel. R\$ 49.000. F: (45) 9101-0809/ 3225-0809. CI-134127.



#### OFERTA PEUGEOT

206, SW, feline, top, ar, direção, flex, completo, sensor de chuva e luminosidade, 1.6, 2008, preto, R\$ 19.500 à vista. F: (45) 3035-2401. CI-135927.

#### PEUGEOT 206 2008

1.4, flex, único dono, R\$ 18.800. F: (45) 3035-3008. v8autofacil.com.br. CI-135293.

#### PEUGEOT SW 206

1.4, 2006, 1.4, completa. F: (45) 9924-9396/ 3224-4420. CI-133338.



#### RENAULT LOGAN

1.6, completo, 2011, único dono. F: (45) 9924-9396/ 3224-4420. CI-133339.

#### SCENIC EXPRESSION

07, prata, completa, 4 pneus novos, de particular, único dono. R\$ 22.000 s/ troca. F: (45) 9933-9113 9933-8894. CI-135935.

#### VENDE-SE

Renault Master, ano 2005, branco, ta, 16 lugares reclináveis, completa. R\$ 48.000. F: (45) 3220-8300 loja/ 8808-6276/ jorge/ 9806-0222 Rodrigo. CI-134939.



#### COROLLA XEI

2005/06, completo, menos couro, valor a combinar. F: (45) 9960-5251 falar c/ Luiz. CI-135781.

#### COROLLA XEI 1.8

VVT, 2004/05, prata, câmbio manual, 2º dono. R\$ 28.500. F: (45) 3223-8353. CI-136063.

#### COROLLA XEI 2006

1.8, automático, bancos em couro, aceito veículos de menor valor, financio, particular. R\$ 32.800. F: (45) 9973-0888. CI-136055.



#### FOX PRIME

1.6, vermelho, 2010/2011, completo, 20.000km rodados. F: (44) 9935-4646/ (45) 3037-1122. CI-135799.

#### GOL 2003

Cinza, em ótimo estado. R\$ 11.000 à vista. F: (45) 9972-1363. CI-135187.

#### GOL 98/98 1.0

Único dono, 4 p., verde metálico, c/ 36.000 km originais, step s/ uso, placa A, vidros verdes. R\$ 12.500. Estado de zero. Tratar F: (45) 9972-7822. CI-136141.

#### JETTA 2.5/ 2009

Tip Tronic, bancos em couro, teto solar, rodas aro 17. Ac. troca de menor valor. Contato c/ Vinicius. F: (45) 9933-8919. CI-136135.

#### OMEGA CD 2005

Prata, completo ( blindado), 2005. R\$ 50.000. F: (45)9966-6699. CI-135304.

#### PARATI PLUS 2007

G3, prata, completa + rodas + som + ar-condicionado + vidro elétrico + alarme. R\$ 23.500. F: (45) 9974-6088 CI-135921.

#### SANTANA CL 1.8

Gasolina, repasse só R\$ 3.800 à vista. F: (45) 3035-3008. v8autofacil.com.br. CI-135288.

#### VENDE-SE

Gol Power G5, 1.6, 2011, flex, completo, prata, 4 p., c/ ABS e air bag. R\$ 33.000. Ac. troca por veículo de menor valor até R\$ 13.000. F: (45) 9927-3049/ 9125-3049. CI-134074.

#### VENDO CLIO SEDAN

03/03, branco 1.0, completo, 10.500km, urgente. Tratar com Helbert F: (45) 9914-5507. CI-135924.

#### VW GOL

1.0, 2006, ar quente, desembaçador. F: (45) 9924-9396/ 3224-4420. CI-133348.



#### VENDO

Carta de consórcio de automóvel, com 15 parcelas de R\$ 767,33 pagas. R\$ 10.500 Leonir. F: (45) 3226-7876/ 8804-7872. CI-135592.



#### AGRALE 89

motor mwm, 4 cilindros, excelente estado. R\$ 30.000. F: (45) 9135-1449. CI-135387.

#### CHEVROLET D 40

Baú, 1987. F: (45) 9924-9396/ 3224-4420. CI-133341.

#### FORD CARGO

815, baú, 2003. F: (45) 9924-9396/ 3224-4420. CI-133344.

#### FORD CARGO

815, carroceria, 2003. F: (45) 9924-9396/ 3224-4420. CI-133345.

#### FURGÃO

Marca Furgosul, com chapéu e porta lateral, comprimento 7,30 m, largura 2,40 m, obs: para caminhão toco. R\$ 5.000. F: (45) 3224-4420/ 9924-9396 c/ Leonel. CI-135449.

#### FURGÃO

Marca Rodoviária, comprimento 6,80 m, largura 2,60 m, altura 2,30 m, obs: para caminhão todo, com porta lateral. R\$ 5.000. F: (45) 3224-4420/ 9924-9396 c/ Leonel. CI-135450.

#### FURGÃO

Marca ABC furgões, c/ chapéu, comprimento 2,20 m, largura 2,10 m, altura 2,00 m, obs: para F-1000, D20. R\$ 2.000. F: (45) 3224-4420/ 9924-9396 c/ Leonel. CI-135452.

#### FURGÃO

Marca Metalcar, com porta lateral, comprimento 4,30 m, largura 2,15, altura 2,10 m, obs: para F-4000. R\$ 5.000. F: (45) 3224-4420/ 9924-9396 c/ Leonel. CI-135453.

#### FURGÃO ABC

Furgões, c/ chapéu, comprimento 3,20 m, largura 2,10 m, altura 2,15, obs: para F-350, D20, F-1000. R\$ 3.000. F: (45) 3224-4420/ 9924-9396 c/ Leonel. CI-135451.

#### GMC 6-100

Baú, 2000. F: (45) 9924-9396/ 3224-4420. CI-133343.

#### MB 1113/ 1977-MUNCK

Motor c/ 20.000 km, 7 pneus novos, munk 5.000 kg. R\$ 65.000. F: (45) 9135-1449. CI-135385.

#### MERCEDES BENZ 1986

Caçamba, truckado, cabine leito, 8 marchas sincronizado, vendo ou alugo p/ o transporte da safra. F: (45) 9947-2083/ 9943-8393. CI-136089.

#### VENDE-SE CAMINHÃO

Mercedes Benz, L 1518, 3º eixo reduzido, balão 87/87. Tratar F: (45) 9135-8100 c/ Valmor. CI-135578.

#### VENDO CAMINHÃO MB

1618, truckado, 1996, carroceria baixa, todo original, trabalhando, de particular, carcaça do cargo, reduzido, bom de pneu, original. R\$ 85.000. F: (45) 9932-8866. CI-135940.

#### VENDO OU TROCO

Caminhão Toco 13130, freio a ar, e reduzido, direção, caçamba. F: (45) 9933-5679/ (44) 9999-1550. CI-135602.

#### VOLKS 8 150

Ano 2001, pneus novos, turbinado, hidráulico, com rastreador, em ótimo estado. R\$ 63.900. F: (45) 9974-4631. CI-136091.

#### VW 8.150

Eletrônica, carroceria, 2005. F: (45) 9924-9396/ 3224-4420. CI-133349.



#### CRYPTON ED

Vermelha, completa, 2010, apenas 8.000 km rodados. Ótimo estado e único dono. R\$ 3.800. F: (45) 9134-2922. CI-135116.

#### FAZER 250 12/13

Preta, 3.000 km, único dono, ótimo estado. R\$ 10.500. Interessados ligar F: (45) 9134-2922. CI-133335.

#### R1

Preto fosco c/ dourado, 3.000 km rodados, único dono, impecável. R\$ 45.000. F: (45) 9134-2922. CI-135117.

#### YAMAHA FAZER

250, 2008. R\$ 6.000. F: (45) 9966-6699. CI-135309.

#### YBR 125 ED

2005, vermelha. R\$ 2.500. Interessados ligar F:



OPORTUNIDADE

ED. TULIPA - Apart. 802 - c/ 110,5 m² c/ 1 suíte, 1 qto, sala de estar/ jantar, bwc, coz., lavanderia, sacada c/ churrasqueira, 1 vaga. R\$ 300.000. Apart. 903 - c/ 110,5 m² c/ 1 suíte, 2 qtos., sala de estar/jantar, bwc, coz., lav., sacada c/ churrasqueira, 2 vagas. R\$ 450.000. Creci 18144F F: (45) 9972.0-0172/ 9972-0213. CI-134028.

SELETA VENDE

Apartamento, Res. João de Barro, 2 quartos, escritório, bwc social, sala de estar/ jantar, cozinha, área de serviço, garagem. R\$ 115.000 (cód 795). F: (45) 3039-0030. Creci J-4276. CI-136120.

V. MORETTI ALUGA

Apartamentos Ed. Roma, na Rua Juscelino Kubitschek, próx. a Unipar, com 02 quarto e demais dependências, sacada com churrasqueira, 01 vaga de garagem R\$ 850, Apartamento de 1 suíte e demais dependências com 01 vaga de garagem R\$ 680. F: (45) 3322-1515 Creci 3149-J CI-133973.

VENDE-SE APARTAMENTO

No Centro, 76m² de área útil, 1 vaga de garagem. R\$ 170.000. Aceita veículo até R\$ 50.000. F: (45) 9915-4859. CI-135801.

VENDO APARTAMENTO

**Novo, 1 suíte, 2 qtos., salas estar/ jantar, bwc, área serviço, sacada com churrasq., 1 vaga gar. Garden Club. R\$190.000. F: (45) 3038-9194/ 9116-1020/ 9950-7700 - Creci F-20.308/23.593 www.ernicorretores.com.br. CI-135225.**

VENDO APARTAMENTO

3 dormitórios, na Av. Brasil. R\$ 130.000. F: (45) 9958-4064. CI-135949.

VENDO APARTAMENTO

2 dormitórios, na próximo a Bartinik. R\$ 105.000. Aceito veículo. F: (45) 9958-4064. CI-135950.

VENDO APARTAMENTO

2 dormitórios, 65 m², no Coqueiral. R\$ 130.000 ac. carro. F: (45) 9958-4064. CI-136040.

Casas

ALUGO CASA

Condominio Terra Nova I, casa nº22, porteiro 24h.. R\$ 500+ R\$ 140 condominio. F: (45) 9970-1840. CI-135960.

CASA

Vendo casa, São João do Oeste, 3 qtos., sala, coz., bwc, lavand., laje, acabamento todo de primeira. Apenas R\$ 145.000. Nova. F: (45) 9938-2771/ 9946-3231. Creci 16791. CI-135555.

CASA ALTO ALEGRE

C/ 80 m², laje, nova, documento p/ financiamento, Rua Estanislau Cidral, 1580, fundos c/ mercado remonato. R\$ 160.000. Ac. caminhão, camionete, veículos, lote, chácara até o valor. F: (45) 9958-9291. CI-135752.

LINDO SOBRADO

Rua: Nereu Ramos, 1964, c/ 152m², c/1 s., 2 q. sala TV, sala estar/jantar, coz., lav. 2 vagas. De R\$ 490.000 por R\$ 470.000. Creci 18144F. F: (45) 9972-0172/ 9972-0213. CI-134023.

OPORTUNIDADE

Investimento, vendo casa, Jd. Padovani, 3 qtos., sala, coz., lavand., lote inteiro. Apenas R\$ 170.000 só à vista. F: (45) 9938-2771/ 9946-3231. Creci 16791. CI-135556.

RES. CASEMIRO FRIZZO

Últimas 2 unidades, R. Londrina, 394, São Cristóvão, cond. fechado unidades c/ 58,50m², 3 qtos., telha de concreto, blindex, cerca elétrica, laje, portão eletrônico, detalhe em gesso, paver. Podendo ser financiada no Programa Minha Casa Minha Vida. Prontas p/ morar. C/ documentação. R\$ 145.000. F: (45) 9961-6139/ 3038-8686/ 9966-3066. CI-134868.

SELETA ALUGA

Casa residencial, no Bairro 14 de Novembro, 2 quartos, bwc, sala, cozinha, área de serviço, garagem, R\$ 600. (cód 318). F: (45) 3039-0030. Creci J-4276. CI-136117.

SELETA VENDE

Casa com sala comercial, no Parque São Paulo, sendo casa com 2 salas, 3 qtos., 2 bwc, cozinha e lavanderia. Sala Comercial com 2 bwc, vestiários masculino e feminino, área de lazer e 2 dependências para uso geral, imóvel com cozinha planejada. Imóvel com aprox. 400m² para moradia e 200m² para comércio. O imóvel encontra-se alugado por R\$ 1.800. Valor da venda R\$ 680.000,00. (cód 802). F: (45) 3039-0030. Creci J-4276. CI-136124.

SOBRADO

Rua: Eucalipto, Bairro Cidade Verde, 1 suíte, + 2 qtos., sala conjugada, lavand., coz., edícula, aquecimento a gás. R\$ 360.000. Novo. F: (45) 9134-0361. CI-135943.

SOBRADO NO TROPICAL

R: Pinheiros, c/ 200m², 1 suite master, 1 demi suíte, bwc, sala, coz., lavanderia e 2 vagas. R\$ 490.000. F: (45) 9972-0172/ 9972-0213. CI-134017.

V. MORETTI VENDE

Apartamento em Caiobá-PR, com aproximadamente 240m², 1 suíte, 2 quartos, dependência de empregada, sacada com churrasqueira, 02 vagas de garagem lado a lado. R\$ 800.000. F: (45) 3322-1515 Creci 3149-J. CI-133974.

VENDE-SE

Casa de madeira com 77m². R\$ 3.800. Creci 18144F F: (45) 9972-0172/ 9972-0213. CI-134031.

VENDE-SE SOBRADO

Sala, gar., coz., lavand., churrasq., bwc social, 2 qtos., 1 suíte c/ hidro. R\$ 320.000. F: (45) 3226-9364/ 9920-8234. CI-136014.

VENDO CASA

Próx. a Univel e Fag, c/ edícula, sobre de terreno. R\$ 170.000 financeiro. Ac. carro no negocio. F: (45) 9958-4064. CI-135951.

VENDO CASA 225M2

Com piscina aquecida, quiosque, terreno aproximadamente 1.000m², Condominio Canto Bello Tratar F: (45) 9121-6201. CI-134909.

VENDO SOBRADO NOVO

Jd. Maria Luiza, região do lago, sala estar/ jantar, coz., lavabo, bwc, 2 qtos., c/ estrutura p/ suíte, edícula, gar., até 3 carros. F: (45) 9117-8434/ 3245-1091 Dirceu. CI-135807.

Kitinetes

ALUGA-SE KITINETE

No Pq. São Paulo, Rua: Venceslau Bras, 649, 2 qtos., lavanderia, sala e cozinha conjugados, 1 quadra antes da igreja, 60m². Tratar direto c/ o proprietário. F: (45) 9961-3132. CI-135800.

Ponto Comercial

ALUGA-SE BARRACÃO

Aluga-se barracão, com 5 salas, 4 bwc, c/ copa, c/ sacada, tudo novo c/ blindex, 130 m², c/ terreno de 1.100m² aprox. p/ depósito, concessionária de carros, etc. F: (45) 9972-0143. CI-133342.

AUTO CENTER

No Centro de Cascavel, bem instalado e equipado, excelente clientela. R\$ 300.000 a combinar. F: (45) 9980-4136. CI-135386.

SALA COMERCIAL

Na Av. Toledo, 1146 com 54m². Por apenas R\$ 248.000. Creci 18144F F: (45) 9972-0172/ 9972-0213. CI-134022.

SALA COMERCIAL

Na Av. Toledo, 1142 com 24m². Por apenas R\$ 118.000. Creci 18144F. F: (45) 9972-0172/ 9972-0213. CI-134032.

SALÃO P/ EVENTOS

Área construída, 1240 m², lote de 6.050 m², c/ sobrado, + piscina térmica, quiosque, bosque, próx. a Unioeste, bosque, bosque, próx. a Unioeste, novo Beal, valor a combinar, ac. imóvel de menor valor. F: (45) 9804-0603/ 9825-4332. CI-135896.

SELETA ALUGA

Sala Comercial, Rua Manaus, com aprox. 30m², contendo recepção, escritório e bwc. R\$ 620. (cód 323). F: (45) 3039-0030. Creci J-4276. CI-136119.

V MORETTI ALUGA

Sala comercial térrea com 215m², 1º e 2º piso com 150m² cada, estacionamento com 200m², localizado na Rua: Paraná, nº 2022, Centro. R\$ 11.000. F: (45) 3322-1515. Creci 3149-J. CI-133975.

V. MORETTI ALUGA

Sala Rua Pio XII, Ed. Automann, próximo ao supermercado da Neva com aprox. 120 m². R\$ 2.700. F: (45) 3322-1515. Creci 3149-J. CI-133976.

V. MORETTI ALUGA

Sala Comercial localizada na Rua Souza Naves, nº4115 entre as ruas Paraná e Recife com 120m², 08 vagas de garagem R\$ 3.000. F: (45) 3322-1515. Creci 3149-J. CI-133977.

V. MORETTI ALUGA

Sala Comercial nova localizada na Rua Paraná, nº4753, sala 08, quase esquina com a Rua Jorge Lacerda, com 170,75m² R\$ 2.693. F: (45)3322-1515 Creci 3149-J. CI-133978.

V.MORETTI ALUGA

Sala comercial localizada na Rua Carlos Gomes nº2595, Parque São Paulo, com aprox. 157,82m² R\$1.800. F: (45) 3322-1515 Creci 3149-J CI-133979.

VENDE-SE

Empresa de ecommerce com 3 anos de atividade, mais de 18.000 visitas mensais. R\$ 120.000. F: (45) 9133-5499. CI-136138.

VENDE-SE CERÂMICA

Fábrica de tijolos, c/ ou s/ instalação, adaptada p/ funcionar c/ motor a diesel ou não, incluindo trator CBT, escavadeira, e caminhão Ford. R\$ 150.000. Tupãssi-PR. F: (44) 9818-2592/ (45) 9962-0840. CI-135286.

VENDE-SE LAVANDERIA

Central c/ ótima clientela, a mais de oito anos no mercado, a uma quadra do Shopping JL. R\$ 85.000. Motivo da venda, mudança. Tratar c/ João F: (45) 9916-1722. CI-135031.

VENDE-SE SALA TÉRREA

Ótima localização, 86,16m², c/ cozinha, bwc, 4 repartições, poço artesiano, condominio R\$ 90, porteiro 24hs. R\$ 500.000. F: (45) 9972-0143. CI-133340.

VENDO LOJA

De moda feminina e masculina. Excelente localização no Centro, em Toledo. F: (45) 9967-4488. CI-135029.

VENDO LOJA

De lingerie, anexo ao Muffato em frente a Prefeitura. F: (45) 8406-7339. CI-135318.

VENDO PESQUE PAGUE

Com área 46.450m², contendo 12 açudes, campo de futebol c/ iluminação, restaurante, 1 residência, Bairro Floresta. F: (45) 9963-8000/ 9994-5596. Creci F- 20503. CI-135930.

VENDO PET SHOP

Com carteira de clientes formada, completa + banho e tosa, ótima localização, valor a combinar. F: (45) 9920-4243. CI-135084.

Terrenos

½ TERRENO

JD. STA CRUZ, c/ 180m², (6x30m) na Rua Kamaças, ao lado do nº 458 murado, região do Estádio, R\$ 70.000. F: (45)3035-6699/9966-6699 Creci 3999. CI-135300.

ÁREA DE 180.000 M2

BR 277 a 2 km do Porto seco, R\$ 50 o m², divide em áreas menores a partir de 20.000m. F: (45)9966-6699 Creci 3999. CI-135290.

ÁREA DE 4.633M²

Rua Souza Naves Sul, a 300m, do viaduto Petrocon, ao lado da Metalúrgica Turmina, área plana. R\$ 740.000. (R\$160,00 o m²). F: (45) 3035-6699 /9966-6699 Creci 3999. CI-135292.

ARRENDA-SE

Área de 1.000 hectares, toda em lavoura, localizado a 70 km de Campo Verde-MT. Valor 7 sacas de soja/ hectare. F: (45) 9947-4123/ 8411-1469/ 9974-6449. Creci 006746-F CI-134931.

CHÁCARA 1,5 ALQS.

Em Santa Tereza, apenas 6 km da Br 277, 1 alq. mecanizado, o restante em reserva, obs: ótimo de água. Apenas R\$ 110.000. F: (45) 9938-2771/ 9946-3231. Creci 16791. CI-135559.

CONTORNO OESTE

Áreas, frente de asfalto, parte alta R\$ 30.00 m², parte baixa R\$ 20.00 m², venda mínima R\$ 50.000 o m². F: (45) 9955-7545/ 8403-5994. Creci 4935. CI-135941.

GRANDE OPORTUNIDADE

TERRENO CENTRO, Rua: Voluntários da Pátria,1570, ao lado do Colégio Marilis, com 1 casa mista, 1 de alvenaria, 2 de madeira com - 600m². R\$ 790.000,00. Creci 18144f. F: (45) 9972-0172/ 9972-0213. CI-134019.

NIQUELANDIA-GO

1.400 hectares, 60% plana, 200km de Brasília, com benfeitorias. R\$ 3.000/ hectare. F: (62) 8436-8429/ 9364-8900. CI-135791.

OPORTUNIDADE

Investimento, lote medindo 1.800 m² (30 x 60), Rua São Luis, apenas meia quadra da Sete de Setembro. Apenas R\$ 1.200.000. F: (45) 9938-2771/ 9946-3231. Creci 16791. CI-135558.

SÍTIO EM CASCAVEL

Localizado no distrito de São Salvador, 14 alqs., sendo 11 mecanizados, 3 de reserva e pasto. Casa para moradia e nascente de água. F: (45) 3038-8484/ 9986-2555/ 9961-7890. Creci J4348. CI-134898.

TERRENO

Av. Rocha Pombo, 2 terrenos c/ 567,5m² (20,3x26) e c/ 480m² (12x40), total de 1.047,5 m². R\$ 1.100.000. Creci 18144 F. F: (45) 9972-0172/ 9972-0213. CI-134018.

TERRENO

JD. SÃO CRISTOVÃO, c/ 480m², (12X40m), próx da Fipal Rua Guaraniagu, murado. R\$ 230.000. F: (45)3035-6699/ 9966-6699 Creci 3999. CI-135299.

TERRENO

JD. ALTO ALEGRE c/ 550m² c/ casa de madeira, Rua Tarcílio Wagner, 59, (binário/Bartiniq)) R\$ 275.000. F: (45)3035-6699/ 9966-6699. Creci 3999. CI-135301.

TERRENO CENTRAL

1050m², (25x42m), Rua: Vitória, 770. R\$ 1.200.000, estuda permuta em 50% do valor. F: (45) 3035-6699/ 9966-6699. Creci 3999. CI-135297.

TERRENO CENTRO

Rua Santa Catarina, 1534, quase em frente a Cachaçaria - 22x35=770m². R\$ 1.000.000. Creci 18144F F: (45) 9972-0172/ 9972-0213. CI-134029.

TERRENO COUNTRY

c/ 962,50m², (17,50X55m) R. Rio Grande do Norte, R\$700.000. F: (45)3035-6699/ 9966-6699 Creci 3999. CI-135298.

TERRENO COUNTRY

De esquina Rua: Juraci Antonio Capra, esquina com Vicente Machado, 23x40m= 920m². F: (45) 9963-8000/ 9994-5596. Creci F- 20503. CI-135929.

TERRENO EM ITAPOÁ-SC

Na Praia de Veleiros, Rua 2520, 12x31m, 2.700m do Porto. R\$ 60.000. F: (45) 8432-4421. CI-134433.

TERRENO RES. TREVISO

Rua Tito Muffato. Terrenos c/ 600m². Quadra 26 Lote 5 e 6. De R\$ 299.000 por R\$ 270.000 cada. Quadra 21 Lote 8 e 9. Por R\$ 309.000 cada, Quadra 16 Lote 13 e 14. Por R\$ 315.000 cada. Creci 18144F F: (45) 9972-0172/ 9972-0213. CI-134020.

ÁREA NOBRE SÃO CRISTOVÃO

**17.291.85m², toda c/ muro**  
**3m de altura, ótima para**  
**cond. fechado, salão de**  
**eventos, shopping, grandes**  
**empresas, centro de**  
**distribuição, logística, etc.**  
**Ou vende-se 50% da área.**  
**R. Jacarezinho, 2261, esq. R. Marginal 467,**  
**ao lado do viaduto. F: (45) 3038-5166/ 9961-6139**

V MORETTI VENDE

Terreno com área de 300m² localizado loteamento Aquarela do Brasil. Valor a combinar. F: (45) 3322-1515 Creci 3149-J CI-133981.

V. MORETTI ALUGA

Apartamentos Ed. Dona Guilhermina, localizados na Rua Erechim, nº. 1819, Centro, 01 suite, 02 quartos e demais dependências, 02 vaga de garagem R\$1.000,00; e com 02 quartos e demais dependências e 01 vaga de garagem R\$ 800. F: (45) 3322-1515 .Creci 3149-J CI-133980.

V. MORETTI VENDE

Terreno com área de 560m² (14mX40m), localizado na Rua João Padilha (entre Av. das Torres e Emir Sfair), loteamento Fag. R\$ 200.000. F:(45) 3322-1515 Creci 3149-J CI-133982.

VENDE-SE

Lote Urbano 12X38, no Jardim Esmeralda - Cascavel/PR. Valor R\$ 170.000. Aceita caminhão. F: (45) 9947-4123/ 8411-1469/ 9974-6449. Creci 006746-F. CI-134933.

VENDE-SE

Área de 493 hectares, sendo 300 hectares em lavoura e o restante em pasto. Localizado à 80 km de Primavera do Leste-MT. Valor à Combinar. Forma de pagamento: Aceita imóveis em Cascavel. F: (45) 9947-4123/ 8411-1469/ 9974-6449. Creci 006746-F. CI-134929.

VENDE-SE

Uma Área de 473 hectares, sendo 430 hectares de lavoura. Ótima Sede. Localizado a 80 km de Primavera do Leste - MT. Valor 120.000 sacas de soja. Pagamento em até 8 anos. Aceita-se Caminhão como parte de pagamento. F: (45) 9947-4123/ 8411-1469/ 9974-6449. Creci 006746-F CI-134928.

VENDE-SE

Área de 3.000 ha, em lavoura e Pasto, em Primavera do Leste-MT, possui casa, barracão, mangueira, poço artesiano. Valor 180 sacas de soja/hectare. Forma de pagamento: A combinar. Aceita-se troca por imóveis no Paraná. F: (45) 9947-4123/ 8411-1469/ 9974-6449 Creci 006746-F. CI-134932.

VENDE-SE OU ARRENDA

Área de 1.000 hectares, sendo 600 hectares em lavoura, e o restante em pasto, localizado a 70 km de Campo Verde-MT. Valor 130.000 sacas de soja. Forma de pagamento: 1 + 3. F: (45) 9947-4123/ 8411-146/ 9974-6449 Creci 006746-F. CI-134930.

VENDE-SE TERRENO

Central, Rua: Pernambuco, 452, 12x35,5. F: (45) 9963-8000/ 9994-5596. Creci F- 20503. CI-135928.

VENDE-SE TERRENO

De esquina, no Jd. Brasília, medindo 17 x 15. R\$ 90.000. F: (45) 3226-9364/ 9920-8234. CI-136015.

VENDO CASA

C/ 108m², terreno 429m², Rua: Nereu Ramos, a 1 quadra da Av. Tancredo Neves. R\$ 400.000. F: (45) 3035-2482/ 9970-4695. CI-135066.

VENDE-SE CHÁCARA

Localizada em São Salvador - 2 alqueires, casa, aviário de 50 m, três açudes, estrada privativa, banhada por rio de 15m, pomar, parte em pasto, toda cercada.  
**Interessados tratar pelo fone (45) 9912 9105.**

VENDO LOTES

Ou chácara na beira do lago, em Boa Vista, 1.800m da cidade, a partir de R\$ 20.000. F: (45) 3287-1293/ 3287-1360/ 9125-5185. CI-134555.

Imóveis Diversos

**3.500 M²**  
Próx. a Unioeste, piscina grande, campo de futebol, 160 m² de área coberta, valor a combinar. F: (45) 9804-0603/ 9825-4332. CI-135897.

6.050 M²

Próx. a Unioeste, c/ 1.240 m² área construída, salão de eventos, + sobrado + piscina térmica, quiosque, bosque, amplo estacionamento. Valor a combinar. F: (45) 9804-0603/ 9825-4332. CI-135898.

ALMEIDA IMÓVEIS

Vende sobrado, no Canadá, 130 m², R\$ 300.000. Angra dos Reis, c/ 120 m², R\$ 320.000. Cancelli, 2 qtos., R\$ 180.000. Coqueiral, 300 m², R\$ 650.000. F: (45) 3035-1468/ 9105-2161. Creci j-4856. CI-135721.

ALMEIDA IMÓVEIS

Vende casas, no Alto Alegre, 180 m², c/ piscina, R\$ 420.000. Cidade Verde, c/ 100 m², R\$ 240.000. Santo Antônio, 94 m², R\$ 200.000. Angra dos Reis, 68 m², R\$ 160.000. Cancelli, casas em condominio, 2 qtos, R\$ 145.000. F: (45) 3035-1468/ 9105-2161. Creci j-4856. CI-135720.

VENDO CASAS

Apartamentos, terrenos, financiados ou quitados. F: (45) 9958-4064. CI-135952.

Náutica

BARCO DE ALUMINIO

6m borda alta, superfort para retirar na loja, 0km. R\$ 3.650 ou financiado em até 36 meses. F: (45) 9972-1363. CI-134338.

BARCO DE ALUMÍNIO

6m borda alta, 4 travessas por caverna, para retirar na loja, 0 km. R\$ 3.650 à vista, ou financiado em até 36 meses. F: (45) 9972-1363. CI-135173.

CONJUNTO 6M

Barco de alumínio borda alta e carreta 6m Volpato, com motor de popa Mercury super (18 hp), para retirar na loja 0km. R\$ 11.300 à vista ou financiado em até 36 meses. F: 45 9972-1363. CI-135273.

LANCHA DE ALUMÍNIO

16 pes com motor 50 HP Mercury, pronta pra navegar com carreta Volpato, para retirar na loja 0km. R\$ 32.900 à vista ou financiado em até 36 meses. F: (45) 9972-1363. CI-135188.

LANCHA DE FIBRA

19 pés, com motor de 90 HP Yamaha completa em ótimo estado. R\$ 21.500 à vista. F: (45) 9972-1363. CI-135177.

LANCHA DE FIBRA

18 pés com motor de 115 HP 4t Yamaha, completa com carreta em ótimo estado. R\$ 33.000. F: (45) 9972-1363. CI-13



**LANCHA DE FIBRA**

Fibrafort, com motor 40 hp 4t Yamaha com Power Trim, completa com carreta, em ótimo estado. R\$ 22.000 à vista. F: (45) 9972-1363. CI-135176.

**MOTOR DE POPA**

Yamaha 15 hp, retirar na loja, 0km. R\$ 6.050 à vista ou financiado em 36x. F: (45) 9972-1363. CI-134341.

**MOTOR DE POPA**

15 HP Yamaha 0km para retirar na loja. R\$ 5.990 à vista ou financiado em até 36 meses. F: (45) 9972-1363. CI-135181.

**Empregos**

**ABS SERVIÇOS**

Contrata funcionários para Serviços Gerais sexo masculino. F: (45) 9925-6771/ 9959-1349. CI-135433.

**PRECISA-SE**

**DE GARÇOM**

Com experiência, para trabalhar de Terça à domingo.

Tratar na Rua Recife 134, das 10:00 hrs das 12:00 hrs

**PRECISA-SE**

**• DE INTERCALADORES**

Tratar na rua Pernambuco 1600 c/ Elisabete.

**EMPRESA SELECIONA**

**REPRESENTANTE**

(não é necessário experiência).

Para atuar em Cascavel e região.

**Oferecemos:**

- Treinamento
- Produto exclusivo e de ótima aceitação
- Ajuda de custos
- Ótimo comissionamento

**Exigimos:**

- 2º grau completo
- Ter carro próprio
- Disponibilidade de horário
- Conhecimento da Região

Interessados enviar curriculum vitae para: [vagasdemonstrador@hotmail.com](mailto:vagasdemonstrador@hotmail.com).

**CONTRATA-SE:**

- **MOTORISTA DE ÔNIBUS URBANO (TRABALHO EM TEMPO PARCIAL);**
- **COBRADOR DE TRANSPORTE COLETIVO;**
- **MECÂNICO DIESEL;**
- **ELETRICISTA DE VEÍCULOS;**
- **LAVADOR DE VEÍCULOS**

Interessados trazer currículo na garagem da Pioneira: Rua Domiciano Theobaldo Bresolin, 775 (Próximo BR 467/Terminal Leste) Bairro São Cristóvão – Cascavel / PR - Fone: (45) 3218-7000

**EMPRESA DE GRANDE PORTE NO ESTADO DO PARANÁ ESTÁ SELECIONANDO**

**GERENTE DE PRODUÇÃO AGROPECUÁRIA**

**PARA ATUAR NA ÁREA DE PRODUÇÃO AGROPECUÁRIA**

**REQUISITOS:**

- CURSO SUPERIOR COMPLETO EM MEDICINA VETERINÁRIA;
- EXPERIÊNCIA NA FUNÇÃO E EM INTEGRAÇÃO AVÍCOLA;

INTERESSADOS ENVIAR CURRÍCULOS PARA [vaga.curriculum@hotmail.com](mailto:vaga.curriculum@hotmail.com) com a sigla GERENTE PRODUÇÃO AGROPECUÁRIA até 06/02/14.

**CONTRATA-SE**

Funcionário para banho e tosa c/ experiência, e adestrador de cães. F: (45) 9919-5703/ 9928-8201. CI-135785.

**CONTRATA-SE**

Recepcionista (feminino). Enviar email para [grazieli@contabilaraucaria.com.br](mailto:grazieli@contabilaraucaria.com.br). CI-136114.

**CONTRATA-SE**

Para trabalhar na área de departamento fiscal e contábil, exige-se conhecimento e experiência comprovada em escritório de contabilidade. Enviar currículo p/ seleção para o email: [comercial@escritorioreal.com](mailto:comercial@escritorioreal.com). CI-136107.

**CONTRATA-SE**

Vendedor p/ área de vendas de veículos, favor enviar currículo no e-mail: [vinicius@isadoramultimarcas.com.br](mailto:vinicius@isadoramultimarcas.com.br). CI-136130.

**CONTRATO AUXILIAR OU THD**

P/ trabalhar em clínica odontológica. Entregar currículo, Rua: Castro Alves, 2293, Centro. F: (45) 3038-9840. CI-135436.

**ELETRICISTA**

Automotivo, 2 vagas. Com experiência em trava, vidro e alarme, e ou, experincia em injeção eletrônica. F: (45) 3224-3182 Mauricio. CI-135524.

**ESTETICISTA/TOSADORA**

Canina, profissional, ótimo salário. Interessados enviar currículo [agropecuariacassoli@hotmail.com](mailto:agropecuariacassoli@hotmail.com) ou F: (45) 3039-2697/ 9920-4243. CI-135085.

**GRIFE MASCULINA**

CONTRATA: Consultor ou consultora de moda, com experiência comprovada, preferencialmente com carteira de clientes, pró ativo, dinâmico, organizado, para venda interna e externa.

Oferece: Salário Fixo + comissão + premiação + benefícios. Interessados enviar currículo com foto para [grifemodamasculina@gmail.com](mailto:grifemodamasculina@gmail.com). CI-135804.

**JOTA ELE CONSTRUÇÕES**

Construções Civas S/A Contrata: Técnico de Edificação, Auxiliar técnico c/ experiência em Auto Cad. Interessados favor ligar p/ F: (45) 3321-8518 ou encaminhar-se até o Rh situado na Av. Tancredo Neves, 951. CI-136046.

**PRECISA-SE**

De Técnico em eletrônica. Tratar F: (45) 9975-4847. CI-136116.

**PRÓ TEAR CONTRATA**

Auxiliar Administrativo, feminino, em frente ao Hospital São Lucas, Rua Engenheiro Rebouças, nº 2680, sala 18. CI-135899.

**Diversos**

**AMARRAÇÃO AMOROSA**

Famoso e capacitado, há solucionar casos amorosos, a curto prazo. Seja qual for o seu problema eu tenho a solução. F: (43) 3152-1658/ 9678-5730. CI-135268.

**DETETIVE PARTICULAR**

Investigações: conjugal, empresarial, traição virtual, rastreamento de veículos, filmagens, fotos, gravações. Sigilo absoluto. F: (45) 9105-8010/ 9914-2282 ou [detetive.ville@hotmail.com](mailto:detetive.ville@hotmail.com). CI-136113.

**FIM DOS INSETOS**

Não consegue dormir? Os mosquitos estão levando o seu sono? Sua cozinha parece um zoológico, as paredes e móveis estão esfarelando, seus problemas acabaram, deixa que eu resolvo. Orçamento sem compromisso ligue e comprove. F: (45) 8403-2746 Nelson/ 9936-0910. CI-136016.

**INSTALAÇÃO**

E manutenção de ar condicionado Split, eletricista predial. F: (45) 9915-8675/ 8818-9443/ 9985-0151. CI-134075.

**IRMÃ JAQUELINE**

Eu posso, eu trago seu amor de volta em 7 dias, não sofra mais. F: (43) 3152-3819/ 9644-0792/ 9669-4523. CI-135270.

**KAID'S SERVIÇOS**

Jardinagem, paisagismo, roçadas e limpeza de terrenos em geral, residencial, empresarial, e condominio. F: (45) 9927-6480/ 8838-7902. CI-136041.

**LIMPEZA E MANUTENÇÃO**

Evite multas no seu terreno, limpeza de lotes, roçadas, poda de árvores, jardinagem e manutenção em geral. F: (45) 9124-7605/ 9996-3917. CI-136042.

**MADAME SARA**

Trago em teus pés quem você ama rindo ou chorando, em tempo recorde. F: (43) 3344-4566/ 9609-1587/ 9609-1587/ (45) 9909-3154. CI-135971.

**MASSAGEM**

Relaxante, estimulante p/ cansaço e dores musculares, c/ horário marcado. F: (45) 9835-2645. CI-135821.

**MASSAGEM**

Masculino e feminino relaxante, dores musculares. Atende massagem no Centro F: (45) 9854-7520. CI-135822.

**MASSAGEM RELAXANTE**

Muscular, ajuda tirar cansaço, estresse, dores musculares, estimulante. F: (45) 3326-6756. CI-134604.

**MASSAGEM RELAXANTE**

Para cansaço e estresse, e estimulante, atendimento central. F: (45) 9819-3352. CI-135119.

**MASSAGEM RELAXANTE**

Atendimento de segunda a sábado, das 8:00 às 19:00hs. F: (45) 9833-9707. CI-135819.

**MASSAGEM RELAXANTE**

Dores nas costas, pernas, estimulante, relaxante, p/ você c/ mais de 40 anos, das 14:00 as 22:00hs, Centro. F: (45) 3223-7455/ 9962-9242. CI-136057.

**MASSAGEM TERAPÊUTICA**

Para stress e cansaço fisico, atendimento das 8:00 às 20:00hs. F: (45) 9849-9378. CI-135830.

**PAI LAÉRCIO**

Fortes trabalhos, p/ trazer seu amor de volta, resultados de 7 a 21 dias em 48 horas ninguém faz nada. F: (43) 8414-0480/ 9660-6186. Skype junior 33066. [www.pailaercio.com.br](http://www.pailaercio.com.br). CI-135271.

**PREVENÇÃO**

CONTRA O MOSQUITO DA DENGUE. Especialista no controle de pragas urbanas, baratas, ratos, pulgas, cupins traças, pernilongos, formigas e aranha, prevenção contra o mosquito da dengue. Orçamento sem compromisso. Garantia comprovada. F: (45) 3222-9319/8403-2746 Nelson. CI-136017.

**RELAX MASSSAGEM**

Relaxamento corporal, e estimulante. F: (45) 9805-3967. CI-135120.

**ANEXO III – EXTRATO DE PUBLICAÇÃO DE TERMO DE COMPROMISSO**

O Instituto Ambiental do Paraná – IAP torna público que, em 31/01/2014, firmou Termo de Compromisso com Sr. Luiz Sergio Steski, CPF nº 048.979.719-93, objeto do Procedimento Administrativo protocolado sob o nº 12.100.735-5, referente ao AIA nº....., pelo qual se compromete a realizar a recuperação do dano ambiental mediante a realização de plantio de mudas nativas, na área de 0,0424ha, situada entre as coordenadas 22-J-263893, UTM – 7176752, no município de Boa Vista da Aparecida – PR, com o prazo de 03 meses a partir da data de assinatura.

**ABANDONO DE EMPREGO**

**LUCAS TREVISAN SUZZIN**, CEI: **512225836703**, solicita o comparecimento do funcionário **LETICIA KETLIN KUZMINSKI DA SILVA** portador da CTPS Nº 3488385 Série: 004-0, no prazo de 72h a fim de justificar sua ausência no trabalho desde o dia 06/01/2014, sob pena de rescisão de seu contrato de trabalho por justa causa conforme artigo 482 letra I da CLT.

**EXTRAVIO DE BLOCOS DE N.F.**

**GEANFRO - INDÚSTRIA E COMÉRCIO LTDA**, CNPJ: **0 2 . 3 4 4 . 9 8 7 / 0 0 0 1 - 97**, comunica o extravio de blocos de N.F., série **Modelo 1 M-1**, de nºs 17.501 até 21.300, todas utilizadas.

**SÚMULA DE RECEBIMENTO DE LICENÇA DE OPERAÇÃO**

**ARKTUS INDÚSTRIA E COMÉRCIO DE PRODUTOS PARA SAÚDE LTDA - CNPJ 01.417.367/0001-78** torna público que recebeu do IAP, a Licença de Operação para Fabricação, manutenção, reparação e comércio de aparelhos e utensílios ortopédicos em geral; aparelhos eletromédicos, eletroterapêuticos e de irradiação, com validade até 28/02/2016 (Licença de Operação nº 25655) instalada Rua Antonio Victor Maximiano, Nº 107, Bairro Parque Industrial II, Santa Tereza do Oeste – PR.

**SÚMULA DE RECEBIMENTO DE LICENÇA DE OPERAÇÃO**

**B.F TONIN E CIA LTDA** torna publico que recebeu do IAP, a Licença de Operação para COMERCIO VAREJISTA DE COMBUSTIVEIS E LUBRIFICANTES, Sob nº 30428 valida até 02/01/2017 instalada na RUA DOM GERALDO SIGAUD, Nº 729-CENTRO, MISSAL/PR.

**SÚMULA DE RECEBIMENTO DE LICENÇA DE INSTALAÇÃO**

**GLOBOFERTIL COMERCIO DE INSUMOS E TECNOLOGIA LTDA** torna público que recebeu do IAP, a Licença de Instalação para COMERCIO ATACADISTA DE DEFENSIVOS AGRICOLAS, ADUBOS, FERTILIZANTES E CORRETIVOS DO SOLO Nº 17997 VÁLIDA ATÉ 08/11/2015 a ser implantada NA CHACARA 162 GLEBA 1 - ZONA RURAL - TERRA ROXA - PR.

**SÚMULA DE REQUERIMENTO DE LICENÇA DE OPERAÇÃO**

**GLOBOFERTIL COMERCIO DE INSUMOS E TECNOLOGIA LTDA** torna público que irá requerer ao IAP, a Licença de Operação para COMERCIO ATACADISTA DE DEFENSIVOS AGRICOLAS, ADUBOS, FERTILIZANTES E CORRETIVOS DO SOLO instalada NA CHACARA 162 GLEBA 1 - ZONA RURAL - TERRA ROXA - PR.

**VALMAR MUDANÇAS**

Mudanças para Cascavel e região, Fazemos também para Quitinetes e Edículas com ajudante e montador

Fone: (45) 9956-6748.

**GUACU TUR**  
**VIAGENS E TURISMO**



Fretamento de ônibus

Pacotes turísticos

Viagens p/ compras

Saída para São Paulo todos os domingos e quartas-feiras às 17 horas c/ ônibus leito-cama

Rua Padre Anchieta, 64  
Cascavel - Paraná

(45) 3225 5555



LEI Nº 1.997/2014

DE: 06/02/2014

EMENTA: AUTORIZA O PODER EXECUTIVO MUNICIPAL A DESENVOLVER AÇÕES PARA IMPLEMENTAR O PROGRAMA MINHA CASA MINHA VIDA ENTIDADES – PMCMV-E, APROVADA PELA RESOLUÇÃO 194/2012 E REGULAMENTADA PELA INSTRUÇÃO NORMATIVA 14/2013.

LEI

**CLEUDES APARECIDA PAVAN DOS SANTOS**, Prefeita em exercício do Município de Capitão Leônidas Marques, no uso das atribuições Legais, conferidas pela Lei Orgânica deste Município, sanciona a seguinte:

**Art. 1º.** Fica autorizado o Executivo Municipal a desenvolver ações necessárias para a produção de unidades habitacionais destinadas ao atendimento do plano local de habitação de interesse social – PIHIS, de acordo com o PMCMV-E – Programa Minha Casa Minha Vida Entidades.

**Art. 2º.** O PMCMV-E tem por finalidade criar mecanismos de incentivo à produção e à aquisição de novas unidades habitacionais pelas famílias com renda familiar mensal de até três salários mínimos e promover a regularização fundiária de interesse social.

**Art. 3º.** O PMCMV-E em CAPITÃO LEONIDAS MARQUES visa atender os princípios, diretrizes e objetivos previstos na lei municipal 989/2003 que estabelece a política municipal de habitação.

**Art. 4º.** Os interessados ao benefício deverão realizar ou estar cadastrado junto à Entidade organizadora "EQ" ou na Prefeitura Municipal.

**Art. 5º.** São Critérios de seleção dos PROPONENTES ao benefício:  
I – Famílias que residem em área de risco ou insalubres ou que tenham sido desabitadas;  
II – Famílias com Mulheres responsáveis pela Unidade Familiar;  
III – Idosos e famílias de que façam parte pessoas com deficiências;  
IV – Não possuir bens imóveis;  
V – Não ter sido atendido por outro programa habitacional;  
VI – Residir no município há mais de 03 (três) anos;

VII – Não possuir renda familiar superior de 03 (três) salários mínimos nacionais, ou conforme as normativas do ministério das cidades;

VIII – Estar cadastrado no CadÚnico – Cadastro Único para Programas Sociais;  
IX – Famílias que residem em áreas de ocupação irregulares;

Parágrafo Único: A família inscrita que deixar de residir no município de Capitão Leônidas Marques terá sua inscrição automaticamente anulada.

**Art. 6º.** Os PROPONENTES ao benefício serão enquadrados conforme os critérios estabelecidos no Artigo 5º.

**Art. 7º.** Quando a quantidade de candidatos do grupo exceder à quantidade de unidades habitacionais previstas no programa, os proponentes serão classificados por meio de seleção e/ou sorteio;

**Art. 8º.** Caberá ao Conselho Municipal de Habitação e fiscalização verificar o preenchimento e o cumprimento dos critérios de seleção dos candidatos inscritos no PMCMV-E.

**Art. 9º.** A Entidade Organizadora indicará a Caixa Econômica Federal as famílias proponentes pré-selecionadas a serem beneficiadas com empreendimento enquadrado no PMCMV-E.

Parágrafo Único: A indicação das famílias a que se refere o caput, será definida através das normativas e critérios do programa PMCMV-E, Ministério das Cidades e da Entidade Organizadora.

**Art. 10.** Fica autorizado o Chefe do Poder Executivo Municipal a alienar em favor dos beneficiários e/ou da Entidade Organizadora, os lotes urbanos destinados a programas habitacionais através de contratos que regulem direitos e obrigações.

§ 1º. É indispensável a realização de licitação, bem como a avaliação prévia do imóvel, tendo em vista o disposto na alínea "F", do inciso I do artigo 17, da lei federal nº 8.666/93;

§ 2º. Os imóveis serão alienados a razão de R\$ 13,00m² (treze reais o metro quadrado), ressarcidos pelos beneficiários e/ou pelo programa PMCMV-E mediante pagamento dos encargos.

**Art. 11.** Os valores auferidos com a alienação deverão ser depositados em conta própria, destinada a gerir ações de habitação popular, ou, se existir, na conta do Fundo Municipal de Habitação de Interesse Social.

**Art. 12.** O beneficiário deverá utilizar o bem recebido, exclusivamente para fins residenciais, sendo vedada a alienação pelo prazo de 15 (quinze) anos, vedação a qual exclui o órgão financiador.

§ 1º. Caso haja necessidade comprovada de alienação anterior ao prazo definido no caput desse artigo, deverá o Município e/ou a Entidade Organizadora realizar avaliação do valor desembolsado pelo beneficiário, autorizando o mesmo a vender para outra família cadastrada em programas habitacionais do município e ainda não beneficiada;

§ 2º. No prazo máximo de 01 (um) ano deverão ser iniciadas as obras de construção da residência, sob pena de reversão da alienação.

**Art. 13.** As zonas de uso e ocupação do solo dos terrenos destinados a efetivação do presente programa, especificadas em lei, poderão, caso seja necessário, sofrer redefinição, desde que haja prévia manifestação da Secretaria Municipal de Planejamento através do Conselho de Desenvolvimento Municipal – CDM.

**Art. 14.** As redefinições de zoneamento de terrenos, que se fizerem necessárias, serão regulamentadas por decreto, que prevalecerá tão somente para implementação do PMCMV-E, tornando sem efeito caso não se verifique o consumo do objetivo.

**Art. 15.** Fica autorizado o Poder Executivo Municipal a realizar aporte financeiro, sob forma de recursos, bens ou serviços economicamente mensuráveis apontadas no processo de produção de unidades habitacionais, bem como a transferência de imóveis ou direitos relativos.

**Art. 16.** Fica o município autorizado a participar, total ou parcialmente, com medidas mitigadoras de impacto que, a seu juízo, sejam indispensáveis para viabilização dos empreendimentos cadastrados junto ao município no PMCMV-E.

**Art. 17.** Fica o município autorizado a ceder maquinárias para colocação da rede de água e de esgoto, além da execução de terraplanagem e abertura de ruas em áreas com implantação de programas habitacionais desenvolvidos em parceria com o município.

**Art. 18.** O Executivo fica autorizado a celebrar convênios de cooperação com concessionárias de energia elétrica, telecomunicações, cartões, registro de imóveis e tabelionatos visando ao atendimento das necessidades dos empreendimentos listados na presente lei.

**Art. 19.** Poderão ser integradas ao projeto programa minha casa minha vida entidades, outras entidades representativas de movimentos populares ligados à habitação, mediante convênio, desde que tragam ganhos para a produção, condução e gestão deste processo, o qual tem por finalidade a produção imediata de unidades habitacionais, regularizando-se sempre que possível, áreas de risco e ocupações irregulares, propiciando o atendimento às famílias mais carentes do Município.

**Art. 20.** O contrato do beneficiário será celebrado preferencialmente em nome da mulher.

**Art. 21.** As despesas decorrentes com a execução da presente Lei correrão por conta de verbas próprias consignadas no Orçamento Geral Anual do Poder Executivo, referente ao exercício financeiro do ano de 2014 e nos demais subsequentes, suplementadas se necessário.

**Art. 22.** Fica o Poder Executivo autorizado a tomar todas as demais providências administrativas, jurídicas, orçamentárias, financeiras, contábeis e patrimoniais, para o fiel cumprimento da presente lei.

**Art. 23.** Os casos omissos serão resolvidos pelo Conselho Municipal de Habitação e através de Decreto do Executivo.

**Art. 24.** O poder executivo poderá regulamentar através de decreto a presente lei.

**Art. 25.** Esta lei entra em vigor na data de sua publicação.

Capitão Leônidas Marques, Estado do Paraná, 06 de Fevereiro de 2014.

CLEUDES APARECIDA PAVAN DOS SANTOS  
Prefeita Municipal em exercício

CI-1126974-E14



## Município de Corbélia

Rua Amor Perfeito, 1616 - Centro - Fone: (45) 3242-8800 / Fax: (45) 3242-8888 - CEP 85.420-000 - Corbélia - PR  
CNPJ 76.208.826/0001-02 / E-mail: gabinete@corbeliapg.gov.br

PREFEITURA MUNICIPAL DE CORBELIA - PARANA  
AVISO DE RESULTADO - PREGÃO PRESENCIAL Nº 01.2014 DE 10.01.2014

O Município de Corbélia PR, por meio de seu Pregoeiro, torna público aos interessados o resultado do Pregão Presencial nº 01/2014, constituído objeto da presente licitação, contratação de empresa para prestação de serviços especializados para o PAM (Ponto Atendimento Médico), nas categorias: 01 (um) Médicos Clínico geral de segunda a sexta-feira por 7 horas, das 17:00 às 24:00. 01 (um), Médico Clínico Geral aos sábados, domingos e feriados por 6 horas, das 07:00 às 13:00. 01 (um), Enfermeiro de segunda a sexta-feira por 7 horas, das 17:00 às 24:00. 01 (um) enfermeiro aos sábados, domingos e feriados por 6 horas, das 07:00 às 13:00. 01 (um) técnico de enfermagem de segunda a sexta-feira por 7 horas das 17:00 às 24:00. 01 (um) técnico de enfermagem aos sábados, domingos e feriados por 6 horas das 07:00 às 13:00. Valor Máximo por item, contação vide Edital Original e seus anexos. **PRAZO DE EXECUÇÃO DOS SERVIÇOS:** Será de 18 (dezoito) meses a contar da assinatura do contrato entre as partes. **PAGAMENTO:** Será efetuado sempre até o dia 13 (treze) de cada mês subsequente ao vencido mediante a apresentação da nota fiscalatura dos serviços prestados. **Data da realização:** 24.01.2014 às 09h30, que leve como vencedor a empresa abaixo: **MED CALL SERVIÇOS MEDICOS LTDA - CNPJ:** 16.572.763/0001-89 - Rua: Raimundo Carneiro, 318 - Bairro Água Verde - Curitiba PR - Representado neste ato pelo Sr. Paulo Cesar Martins - CPF: 622.696.906-72 - RG: Nº 5.649.134/SSP/PR. **ITEM Nº01 - Vencedor do Item Nº01 com o valor de R\$ 780,76 (setecentos e oitenta reais e setenta e seis centavos) por dia - Totalizando um valor total de R\$ 17.176,72 Mensal. ITEM Nº02 - Vencedor do Item Nº02 com o valor de R\$ 704,13 (setecentos e quatro reais e treze centavos) por dia - Totalizando um valor total de R\$ 7.041,30 Mensal.**  
FORO: Corbélia PR - Data, 24.01.2014.

ELOSANGELA TSCHAM  
PREGOEIRA OFICIAL



## Município de Corbélia

Rua Amor Perfeito, 1616 - Centro - Fone: (45) 3242-8800 / Fax: (45) 3242-8888 - CEP 85.420-000 - Corbélia - PR  
CNPJ 76.208.826/0001-02 / E-mail: gabinete@corbeliapg.gov.br

PREFEITURA MUNICIPAL DE CORBELIA - PARANA  
AVISO DE RESULTADO - PREGÃO PRESENCIAL Nº 02.2014 DE 21.01.2014

O Município de Corbélia PR, por meio de seu Pregoeiro, torna público aos interessados o resultado do Pregão Presencial nº 02/2014, constituído objeto da presente licitação, contratação de empresa de engenharia para prestação de serviços à PMC, pelo prazo de 04 (quatro) meses a contar da assinatura do contrato entre as partes. **PRAZO DE EXECUÇÃO DOS SERVIÇOS:** Será de até 04 (quatro) meses a contar da assinatura do contrato entre as partes. **PAGAMENTO:** Será efetuado até o 10º dia de cada mês subsequente ao vencido mediante a apresentação da nota fiscalatura dos serviços prestados. **Data da realização:** 31.01.2014 às 10h30, que leve como vencedor a empresa abaixo: **OBERGER CONSTRUTORA EIRELI ME - CNPJ nº. 17.890.290/0001-99 - Rua Rod BR 369 Km 503 - Parque Industrial - Corbélia PR - Representado neste ato pela Sra. Rosimere Paulski Oberger - CPF: 825.622.969-16 - RG: Nº. 5.810.749-2/SSP/PR. Vencedor do Item Único com o valor mensal de R\$ 4.800,00 (quatro mil e oitocentos reais).**

FORO: Corbélia PR - Data, 31/01/2014

ELOSANGELA TSCHAM  
PREGOEIRA OFICIAL



## Município de Corbélia

Rua Amor Perfeito, 1616 - Centro - Fone: (45) 3242-8800 / Fax: (45) 3242-8888 - CEP 85.420-000 - Corbélia - PR  
CNPJ 76.208.826/0001-02 / E-mail: gabinete@corbeliapg.gov.br

PREFEITURA MUNICIPAL DE CORBELIA - PARANA  
AVISO DE RESULTADO - PREGÃO PRESENCIAL Nº 03.2014 DE 21.01.2014

O Município de Corbélia PR, por meio de seu Pregoeiro, torna público aos interessados o resultado do Pregão Presencial nº 03/2014, constituído objeto da presente licitação, contratação de empresa de engenharia para prestação de serviços à PMC, pelo prazo de 04 (quatro) meses a contar da assinatura do contrato entre as partes. **PRAZO DE EXECUÇÃO DOS SERVIÇOS:** Será de até 04 (quatro) meses a contar da assinatura do contrato entre as partes. **PAGAMENTO:** Será efetuado sempre até o dia 13 de cada mês subsequente ao vencido mediante a apresentação da nota fiscalatura dos serviços prestados. **Data da realização:** 31.01.2014 às 11h00, que leve como vencedores as empresas abaixo: **ALONSO SERVIÇOS MEDICOS LTDA - CNPJ nº. 17.803.856/0001-87 - Rua Maranhão, 1614 - Centro - Cascavel PR - Representado neste ato pelo Sr. Oscar Lazzari Alonzo - CPF: 034.079.299-00 - RG: Nº. 4.405.037-7/SSP/PR - ITEM Nº01 - Vencedor do Item Nº01 com o valor mensal de R\$ 13.900,00 (treze mil e novecentos reais). Empresa: A F MARCHEVICZ E CIA LTDA ME - CNPJ nº. 18.683.348/0001-30 - Rua: Jose Caldiari, 336 - Maracajá - Cascavel PR - Representado neste ato pelo Sr. André Francisco Marchewicz - CPF: 069.267.815-87 - RG: Nº. 8.174.436-2/SSP/PR - ITEM Nº02 - Vencedor do Item Nº02 com o valor mensal de R\$ 13.900,00 (treze mil e novecentos reais) e a Empresa CLIVATE CLINICA MEDICA LTDA - CNPJ nº. 09.380.676/0001-60 - Rua Minas Gerais, 1696 - Terceiro - Centro - Cascavel PR - Representado neste ato pela Sra. Mariana Regina Oliveira - CPF: 677.263.409-72 - RG: Nº. 4.367.998-1/SSP/PR - ITEM Nº03 - Vencedor do Item Nº03 com o valor de R\$ 110,00 (cento e dez reais) por consulta mensal de até 20 consultas mês, Totalizando o valor de R\$ 2.200,00 (dois mil e oitocentos reais).**

FORO: Corbélia PR - Data, 31/01/2014.

ELOSANGELA TSCHAM  
PREGOEIRA OFICIAL



## Município de Corbélia

Rua Amor Perfeito, 1616 - Centro - Fone: (45) 3242-8800 / Fax: (45) 3242-8888 - CEP 85.420-000 - Corbélia - PR  
CNPJ 76.208.826/0001-02 / E-mail: gabinete@corbeliapg.gov.br

PREFEITURA MUNICIPAL DE CORBELIA - PARANA  
AVISO DE RESULTADO - PREGÃO PRESENCIAL Nº 04.2014 DE 23.01.2014

O Município de Corbélia PR, por meio de seu Pregoeiro, torna público aos interessados o resultado do Pregão Presencial nº 04/2014, **Item 01:** Aquisição de 300 (trezentas) unidades, bloqueador solar de proteção 30, proteção contra raios UV-A e UV-B com vitaminas E, resistente à água, que ofereça alta proteção contra queimaduras solares e que sejam testados dermatologicamente. Frasco contendo 120ml. Valor Máximo do item para colocação: R\$ 19,00 (dezenove reais) cada um. **Item 02:** Aquisição de 300 (trezentas) unidades, bloqueador solar fator de proteção 50, que possua ampla proteção contra raios UV-A e UV-B, com vitaminas E, resistente à água, que ofereça alta proteção contra queimaduras solares e que sejam testados dermatologicamente, Frasco contendo 120 ml. **PRAZO DE ENTREGA:** Será de 02 (dois) dias úteis após notificação enviada pela Secretaria Municipal de Saúde, através de Nota de Empenho ou outro documento equivalente. **PAGAMENTO:** Será efetuado em até 30 (trinta) dias após a entrega, mediante apresentação da Nota Fiscal, devidamente atestada pelo órgão competente. **Data da realização:** 04.02.2014 às 09h30, que leve como vencedor a empresa abaixo: **ALVES E SARTOR LTDA - ME CNPJ nº. 07.724.523/0001-20. Rua Souza Naves, 3223 - Centro - Cascavel PR. Representado neste ato pelo Sr. Odair José Sartor. CPF: 020.887.939-09 - RG: Nº. 5.725.605-2/SSP/PR. Vencedor do Item Nº01 com o valor unitário de R\$ 18,45 (dezoito reais e quarenta e cinco centavos) totalizando um valor total de R\$ 5.535,00 (cinco mil quinhentos e trinta e cinco reais). Vencedor do Item Nº02 com o valor unitário de R\$ 34,45 (trinta e quatro reais e quarenta e cinco centavos) totalizando um valor total de R\$ 10.335,00 (dez mil trezentos e trinta e cinco reais).**

FORO: Corbélia PR - Data, 04.02.2014.

ELOSANGELA TSCHAM  
PREGOEIRA OFICIAL



## Município de Corbélia

Rua Amor Perfeito, 1616 - Centro - Fone: (45) 3242-8800 / Fax: (45) 3242-8888 - CEP 85.420-000 - Corbélia - PR  
CNPJ 76.208.826/0001-02 / E-mail: gabinete@corbeliapg.gov.br

PREFEITURA MUNICIPAL DE CORBELIA - PARANA  
AVISO DE RESULTADO - PREGÃO PRESENCIAL Nº 02.2014 DE 21.01.2014

O Município de Corbélia PR, por meio de seu Pregoeiro, torna público aos interessados o resultado do Pregão Presencial nº 02/2014, constituído objeto da presente licitação, contratação de empresa de engenharia para prestação de serviços à PMC, pelo prazo de 04 (quatro) meses a contar da assinatura do contrato entre as partes. **PRAZO DE EXECUÇÃO DOS SERVIÇOS:** Será de até 04 (quatro) meses a contar da assinatura do contrato entre as partes. **PAGAMENTO:** Será efetuado até o 10º dia de cada mês subsequente ao vencido mediante a apresentação da nota fiscalatura dos serviços prestados. **Data da realização:** 31.01.2014 às 10h30, que leve como vencedor a empresa abaixo: **OBERGER CONSTRUTORA EIRELI ME - CNPJ nº. 17.890.290/0001-99 - Rua Rod BR 369 Km 503 - Parque Industrial - Corbélia PR - Representado neste ato pela Sra. Rosimere Paulski Oberger - CPF: 825.622.969-16 - RG: Nº. 5.810.749-2/SSP/PR. Vencedor do Item Único com o valor mensal de R\$ 4.800,00 (quatro mil e oitocentos reais).**

FORO: Corbélia PR - Data, 31/01/2014.

ELOSANGELA TSCHAM  
PREGOEIRA OFICIAL

CI-1126991-E14

LEI Nº 1.992/2014

DE: 06/02/2014

EMENTA: AUTORIZA A ABERTURA DE CRÉDITO ESPECIAL NO VALOR DE R\$ 195.000,00 (CENTO E NOVENTA E CINCO MIL REAIS), NO ORÇAMENTO GERAL DO EXERCÍCIO DE 2014, E DÁ OUTRAS PROVIDÊNCIAS

LEI

**CLEUDES APARECIDA PAVAN DOS SANTOS**, Prefeita em exercício do Município de Capitão Leônidas Marques, no uso das atribuições Legais, conferidas pela Lei Orgânica deste Município, sanciona a seguinte:

**Art. 1º.** Fica o Poder Executivo Municipal autorizado a abrir *Crédito Especial* no Orçamento do Exercício de 2014, no valor de R\$ 195.000,00 (cento e noventa e cinco mil reais), Destinados a execução do contrato de repasse 783942/2013 processo 1004502-51/2013 Ministério da Agricultura Pecuária e Abastecimento, com a seguinte especificação:

07 – Secretaria de Agricultura e Meio Ambiente  
07.01 – Departamento de Agricultura e Meio Ambiente  
Fonte: 1006.03.99.01.02(814)CV 783942/2013 MAPA - PATRULHA AGRÍCOLA MECANIZADA 20.606.0015.1.286 – Aquisição de Patrulha Agrícola Mecanizada Cv 783942/2013 – MAPA.  
4.4.90.52.00.00 – Equipamentos e Material Permanente.....R\$ 195.000,00

**Art. 2º.** Para cobertura do que trata o Artigo anterior, fica indicado como Recurso o Excesso de Arrecadação no exercício de 2014 no valor de R\$ 195.000,00 (cento e noventa e cinco mil reais), provenientes do Cv 783942/2013 processo 1004502-51/2013 Ministério da Agricultura Pecuária e Abastecimento.

**Art. 3º.** - A Contrapartida Municipal está vinculada a Dotação 20.606.0015.1.081-44.90.52.00.00 – Equipamentos e Material Permanente, fixada na Lei nº 1980/2013 – LOA – Lei Orçamentária do Exercício de 2014

**Art. 4º.** - Autoriza ainda a inclusão do Projeto especificado no artigo primeiro do Anexo Único da Lei nº 1981/2013 – PPA - Plano Plurianual, Lei Diretrizes Orçamentária no Exercício – LDO nº 1928/2013 para o Exercício de 2014.

**Art. 5º.** - Esta Lei entrará em vigor na data de sua publicação

Capitão Leônidas Marques, Estado do Paraná, 06 de Fevereiro de 2014.

CLEUDES APARECIDA PAVAN DOS SANTOS  
Prefeito Municipal em exercício

CI-1126966-E14

LEI Nº 1.993/2014

DE: 06/02/2014

EMENTA: AUTORIZA A ABERTURA DE CRÉDITO ESPECIAL NO VALOR DE R\$ 195.000,00 (CENTO E NOVENTA E CINCO MIL REAIS), NO ORÇAMENTO GERAL DO EXERCÍCIO DE 2014, E DÁ OUTRAS PROVIDÊNCIAS

LEI

**CLEUDES APARECIDA PAVAN DOS SANTOS**, Prefeita em exercício do Município de Capitão Leônidas Marques, no uso das atribuições Legais, conferidas pela Lei Orgânica deste Município, sanciona a seguinte:

**Art. 1º.** Fica o Poder Executivo Municipal autorizado a abrir *Crédito Especial* no Orçamento do Exercício de 2014, no valor de R\$ 195.000,00 (cento e noventa e cinco mil reais), Destinados a execução do contrato de repasse 784102/2013 processo 1004565-83/2013 Ministério da Agricultura Pecuária e Abastecimento, com a seguinte especificação:

06 – Secretaria de Obras e Serviços Urbanos  
06.003 – Departamento de Serviços Rodoviários  
Fonte: 1006.03.99.01.02(815) CV 784102/2013 - MAPA - AQUIS. RETROESCAVADEIRA 26.782.0014.1.287 – Aquisição de Retro Escavadeira 4x4 - Cv 784102/2013 – MAPA.  
4.4.90.52.00.00 – Equipamentos e Material Permanente.....R\$ 195.000,00

**Art. 2º.** Para cobertura do que trata o Artigo anterior, fica indicado como Recurso o Excesso de Arrecadação no exercício de 2014 no valor de R\$ 195.000,00 (cento e noventa e cinco mil reais), provenientes do Cv 784102/2013 processo 1004565-83/2013, Ministério da Agricultura Pecuária e Abastecimento.

**Art. 3º.** - A Contrapartida Municipal está vinculada a Dotação 26.782.0014.1.062-44.90.52.00.00 – Equipamentos e Material Permanente, fixada na Lei nº 1980/2013 – LOA – Lei Orçamentária do Exercício de 2014

**Art. 4º.** - Autoriza ainda a inclusão do Projeto especificado no artigo primeiro do Anexo Único da Lei nº 1981/2013 – PPA - Plano Plurianual, Lei Diretrizes Orçamentária no Exercício – LDO nº 1928/2013 para o Exercício de 2014.

**Art. 5º.** - Esta Lei entrará em vigor na data de sua publicação.

Capitão Leônidas Marques, Estado do Paraná, 06 de Fevereiro de 2014.

CLEUDES APARECIDA PAVAN DOS SANTOS  
Prefeito Municipal em exercício

CI-1126967-E14



ESTADO DO PARANÁ

## MUNICÍPIO DE SÃO MIGUEL DO IGUAÇU

AVISO DE LICITAÇÃO  
PROCESSO Nº 010/2014  
PREGÃO PRESENCIAL Nº 003/2014 – PMSMI

O Município de São Miguel do Iguaçu – PR, TORNA PÚBLICO aos interessados que em conformidade com a Lei Federal nº 8.666/93 e 10.520/02 e suas alterações posteriores, que se encontra disponível para retirada, o edital do **Pregão Presencial**, tipo **Menor Preço**, objetivando Contratação de empresa para fornecimento de geomembrana e prestação de serviço de mão-de-obra para aplicação do material no aterro sanitário do município de São Miguel Do Iguaçu, conforme especificações e quantitativos constantes no termo de referência, conforme anexo I do edital. O **Pregão Presencial** será realizado no dia **21/02/2014 às 09:00**. O edital deverá ser retirado diretamente no Departamento de Licitações e Contratos, na Rua Vário Gherle, 64, no larar o comercial de 2ª a 6ª feira, mediante a apresentação de **mídia removível com entrada para USB (pendrive)**. São Miguel do Iguaçu, 06 de Fevereiro de 2014. Claudimiro da Costa Dutra – Prefeito Municipal

CI1126955E14



[illegible]

**EXECUÇÃO FISCAL N.º 5004870-34.2013,404.7005/PR**  
EXEQUENTE : CAIXA ECONÔMICA FEDERAL - CEF  
EXECUTADO : PONTUAL CARD GRAFICA E EDITORA LTDA - ME

**EDITAL N.º 7918494**

PRAZO: 30 (TRINTA) DIAS  
PRAZO DE INTIMAÇÃO/CITAÇÃO: 05 (CINCO) DIAS  
AFIXADO NO LOCAL DE COSTUME: \_\_\_\_/\_\_\_\_/2014.

**FINALIDADE: CITAÇÃO da parte Executada PONTUAL CARD GRAFICA E EDITORA LTDA - ME (CNPJ nº 06.209.964/0001-20), a qual encontra-se em lugar incerto e não sabido, para que, no prazo de 05 (cinco) dias, contados após o prazo deste edital, efetue o pagamento de R\$2.885,91 (dois mil, oitocentos e oitenta e cinco reais e noventa e um centavos), devido em maio 2013, acrescido de custas processuais (1%), a ser atualizado no ato do efetivo pagamento, ou, no mesmo prazo, promover a garantia da execução, nos termos do art. 9º da Lei nº 6.830/80.**

Fica ciente a parte Executada que, nos termos do Art. 19, § 2º da Resolução nº 17, de 26 de março de 2010 do Tribunal Regional Federal da 4ª Região, as partes não credenciadas como usuários no Sistema E-proc (V2) podem ter acesso aos documentos do processo, mediante a utilização de chave específica (368296739113), possibilitando o acesso ao processo e documentos a ele anexados, que podem ser consultados no endereço eletrônico: [https://efc.jfpr.jus.br/eprocV2/externo\\_controlador.php?acao=processo\\_consulta\\_publica](https://efc.jfpr.jus.br/eprocV2/externo_controlador.php?acao=processo_consulta_publica).

**NATUREZA DA DÍVIDA: Tributária, conforme Certidão(ões) de Dívida (s) Ativa(s) nº FGPR201301931.**

**SEDE DO JUÍZO:** Rua Paraná, nº 2.767, 1º andar, CEP: 85.812-011, Centro - Fone/Fax (45) 3322-9934 - E-mail: [procas01@jfpr.gov.br](mailto:procas01@jfpr.gov.br) - Cascavel-PR.

Dado e passado nesta cidade de Cascavel, Estado do Paraná, aos 15 dias do mês de janeiro de 2014.

**Vitor Marques Lento**  
**Juiz Federal Substituto na Titularidade Plena**

Documento eletrônico assinado por **Vitor Marques Lento, Juiz Federal Substituto na Titularidade Plena**, na forma do artigo 1º, inciso III, da Lei 11.419, de 19 de dezembro de 2006 e Resolução TRF 4ª Região nº 17, de 26 de março de 2010. A conferência da autenticidade do documento está disponível no endereço eletrônico <http://www.jfpr.jus.br/gestpro/verifica/verifica.php>, mediante o preenchimento do código verificador **7918494v2** e, se solicitado, do código CRC **3F56610**.

Informações adicionais da assinatura:  
Signatário (a): Vitor Marques Lento  
Data e Hora: 20/01/2014 14:00  
**C1126785-E14**

**EXECUÇÃO FISCAL N.º 5003357-31.2013,404.7005/PR**  
EXEQUENTE : CAIXA ECONÔMICA FEDERAL - CEF  
EXECUTADO : CAPPELLETTO E CIA LTDA

**EDITAL N.º 7918502**

PRAZO: 30 (TRINTA) DIAS  
PRAZO DE INTIMAÇÃO/CITAÇÃO: 05 (CINCO) DIAS  
AFIXADO NO LOCAL DE COSTUME: \_\_\_\_/\_\_\_\_/2014.

**FINALIDADE: CITAÇÃO da parte Executada CAPPELLETTO E CIA LTDA (CNPJ nº 76.399.674/0001-72), a qual encontra-se em lugar incerto e não sabido, para que, no prazo de 05 (cinco) dias, contados após o prazo deste edital, efetue o pagamento de R\$22.164,34 (vinte e dois mil, cento e sessenta e quatro reais e trinta e quatro centavos), devido em março 2013, acrescido de custas processuais (1%), a ser atualizado no ato do efetivo pagamento, ou, no mesmo prazo, promover a garantia da execução, nos termos do art. 9º da Lei nº 6.830/80.**

Fica ciente a parte Executada que, nos termos do Art. 19, § 2º da Resolução nº 17, de 26 de março de 2010 do Tribunal Regional Federal da 4ª Região, as partes não credenciadas como usuários no Sistema E-proc (V2) podem ter acesso aos documentos do processo, mediante a utilização de chave específica (171764434613), possibilitando o acesso ao processo e documentos a ele anexados, que podem ser consultados no endereço eletrônico: [https://efc.jfpr.jus.br/eprocV2/externo\\_controlador.php?acao=processo\\_consulta\\_publica](https://efc.jfpr.jus.br/eprocV2/externo_controlador.php?acao=processo_consulta_publica).

**NATUREZA DA DÍVIDA: Tributária, conforme Certidão(ões) de Dívida (s) Ativa(s) nº FGPR201300984.**

**SEDE DO JUÍZO:** Rua Paraná, nº 2.767, 1º andar, CEP: 85.812-011, Centro - Fone/Fax (45) 3322-9934 - E-mail: [procas01@jfpr.gov.br](mailto:procas01@jfpr.gov.br) - Cascavel-PR.

Dado e passado nesta cidade de Cascavel, Estado do Paraná, aos 15 dias do mês de janeiro de 2014.

**Vitor Marques Lento**  
**Juiz Federal Substituto na Titularidade Plena**

Documento eletrônico assinado por **Vitor Marques Lento, Juiz Federal Substituto na Titularidade Plena**, na forma do artigo 1º, inciso III, da Lei 11.419, de 19 de dezembro de 2006 e Resolução TRF 4ª Região nº 17, de 26 de março de 2010. A conferência da autenticidade do documento está disponível no endereço eletrônico <http://www.jfpr.jus.br/gestpro/verifica/verifica.php>, mediante o preenchimento do código verificador **7918502v2** e, se solicitado, do código CRC **7C93874B**.

Informações adicionais da assinatura:  
Signatário (a): Vitor Marques Lento  
Data e Hora: 20/01/2014 14:00  
**C1126786-E14**

**LEI Nº 1.991/2014**  
**DE: 06/02/2014**  
**EMENTA: AUTORIZA A ABERTURA DE CRÉDITO ESPECIAL NO VALOR DE R\$ 121.875,00 (CENTO E VINTE E UM MIL, OITOCENTOS E SETENTA E CINCO REAIS), NO ORÇAMENTO GERAL DO EXERCÍCIO DE 2014, E DÁ OUTRAS PROVIDÊNCIAS**

**CLEUDES APARECIDA PAVAN DOS SANTOS**, Prefeita em exercício do Município de Capitão Leônidas Marques, no uso das atribuições Legais, conferidas pela Lei Orgânica deste Município, sanciona a seguinte:

**LEI**

**Art. 1º** - Fica o Poder Executivo Municipal autorizado abrir **Crédito Especial** no Orçamento do Exercício de 2014, no valor de **R\$ 121.875,00 (cento e vinte e um mil, oitocentos e setenta e cinco reais)**, Destinados a execução do contrato de repasse 770325/2012 processo 0386508-85/2012- Ministério do Esporte, com a seguinte especificação:

09 - Secretaria de Esporte e Cultura  
09.01 - Departamento de Esporte  
Fonte: 1006.03.99.61.02(801) CV 0386508-85/2012-ME Construção Quadra Esportiva  
27.812.0029.1.285 - Construção Quadra Esportiva Coberta Cv 770325/2012 - Min. Esporte.  
44.90.51.06.00 - Obras e Instalações.....R\$ 121.875,00

**Art. 2º** - Para cobertura do que trata o Artigo anterior, fica indicado como **Recurso** o Excesso de Arrecadação no exercício de 2014 no valor de **R\$ 121.875,00 (cento e vinte e um mil, oitocentos e setenta e cinco reais)**, provenientes da Cv 770325/2012 processo 0386508-85/2012- Ministério do Esporte.

**Art. 3º** - A Contrapartida Municipal está vinculada a Dotação 27.812.0029.1.112 - 44.90.51.06.00 - Obras e Instalações, fixada na Lei nº 1980/2013 - LOA - Lei Orçamentária do Exercício de 2014  
**Art. 4º** - Autoriza ainda a inclusão do Projeto especificado no artigo primeiro ao Anexo Único da Lei nº 1981/2013 - PPA - Plano Plurianual, Lei Diretrizes Orçamentária no Exercício - LDO nº 1928/2013 para o Exercício de 2014.

**Art. 5º** - Esta Lei entrará em vigor na data de sua publicação.

Capitão Leônidas Marques, Estado do Paraná, 06 de Fevereiro de 2014.

**CLEUDES APARECIDA PAVAN DOS SANTOS**  
**Prefeito Municipal em exercício**  
**CI-1126965-E14**



**Prefeitura Municipal de Boa Vista da Aparecida**

LEI Nº 010/14  
Data 07/02/14  
Súmula. Maiora o salário dos estagiários do Município, e da outras providências.

A CÂMARA MUNICIPAL DE BOA VISTA DA APARECIDA APROVOU, E EU WOLNEI ANTÔNIO SAVARIS, PREFEITO MUNICIPAL, SANCIONO A SEGUINTE LEI:

**Art. 1º.** Fica elevado o salário dos estagiários do município de Boa Vista da Aparecida, Estado do Paraná, para R\$ 362,00 (trezentos e sessenta e dois reais) mensais.

**Parágrafo único.** Os valores percebidos pelos estagiários serão pagos pela empresa LP Serviços de Integração de Estágio, Lda inscrita no CNPJ sob o nº 12.622.708/0001-63, veiculadora do Processo Seletivo na modalidade de Tomada de Preço de nº 030/13.

**Art. 2º.** Esta Lei entrará em vigor na data de sua publicação, revogadas as disposições em contrário, com efeito retroativo a 01 de janeiro de 2014.

Gabinete do Prefeito Municipal de Boa Vista da Aparecida em 07 de fevereiro de 2014

WOLNEI ANTÔNIO SAVARIS  
Prefeito Municipal

LEI Nº 011/14  
Data 07/02/14

**SUMULA**

Autoriza o Chefe do Poder Executivo a conceder auxílio financeiro para tratamento continuado dos menores Gustavo Luiz Brito, e da outras providências.

A CÂMARA MUNICIPAL DE BOA VISTA DA APARECIDA, ESTADO DO PARANÁ APROVOU, E EU WOLNEI ANTÔNIO SAVARIS, PREFEITO MUNICIPAL, SANCIONO A SEGUINTE LEI:

**Art. 1º.** Fica o Chefe do Poder Executivo Municipal, autorizado a conceder auxílio financeiro para tratamento continuado de saúde do menor Gustavo Luiz Brito, filho de Luz Antônio Brito e Jane Maria Müller, cujos dados de nascimento 12/05/2005 CNIS 888.300.046.306, residente na Linha São Sebastião, com o agnóstico do Paralelo Celestial.

**§ 1º.** O auxílio é para sub-scar parte dos custos das viagens para a cidade de Castrolina para tratamento médico na FAGUNHOESTE, nas especialidades de Medicina e Alta Complexidade.

**§ 2º.** Cessa o auxílio caso for implantado este tipo de especialidade no Município.

**§ 3º.** O valor do auxílio a ser concedido será de até R\$ 4.500,00 (quatro mil reais) no exercício de 2014.

**Art. 2º.** As despesas decorrentes desta Lei serão suportadas com recursos consignados no orçamento vigente, na seguinte classificação:

**05.00 SECRETARIA DE SAÚDE**  
**05.01 FUNDO MUNICIPAL DE SAÚDE**  
1030100072.024 Manutenção das Atividades do Fundo Municipal de Saúde.  
3.390.36 Outros Serviços de Terceiros P. Física. .... R\$ 4.500,00

**Art. 3º.** Esta Lei entrará em vigor na data de sua publicação, revogadas as disposições em contrário, com efeito retroativo a 01 de janeiro de 2014.

Gabinete do Prefeito Municipal de Boa Vista da Aparecida em 07 de fevereiro de 2014

WOLNEI ANTÔNIO SAVARIS  
PREFEITO MUNICIPAL

LEI Nº 012/14  
Data 07/02/14

**Súmula.** Abre um crédito especial em projeto/atividade, do orçamento vigente, faz adequação a Lei nº 071/13 de 12/04/13, Plano Plurianual (PPA) para os exercícios de 2014 a 2017, e a Lei nº 095/13 de 19/06/13, Lei de Diretrizes Orçamentárias (LDO) para o exercício de 2014, e da outras providências.

A CÂMARA MUNICIPAL DE BOA VISTA DA APARECIDA, ESTADO DO PARANÁ APROVOU, E EU WOLNEI ANTÔNIO SAVARIS, PREFEITO MUNICIPAL, SANCIONO A SEGUINTE LEI:

**Art. 1º.** Fica aberto um crédito especial no orçamento vigente no valor de R\$ 56.488,21 (cinquenta e seis mil quatrocentos e oitenta e oito reais e vinte e um centavos), mediante as seguintes providências:

**Parágrafo único.** Inclusão de rubricas de despesa de dotação orçamentária assim especificada:

| Código         | Especificação   | PPA                  | LDO          |
|----------------|---|----------------------|--------------|
| 05.00          | SECRETARIA DE SAÚDE                                   |                      |              |
| 05.01          | FUNDO MUNICIPAL DE SAÚDE                              |                      |              |
| 1030100072.024 | Manutenção das Atividades do Fundo Municipal de Saúde | 2.056.488,21         | 2.056.488,21 |
| 3.390.30(500)  | Materiais de Consumo                                  | R\$ 56.488,21        |              |
| <b>TOTAL</b>   |   | <b>R\$ 56.488,21</b> |              |

**Art. 2º.** Como recursos para a cobertura do crédito especial, de que trata a presente Lei será utilizado o superávit financeiro no exercício de 2013 por fonte, como abaixo especificamos:

| Fonte | Especificação                                 | Valor R\$ |
|-------|---|-----------|
| 500   | Investimento na Rede de Saúde (Fundo e Fundo) | 56.488,21 |

**Art. 3º.** Fica adequado a Lei nº 071/13 de 12/04/13, Plano Plurianual (PPA) para os exercícios de 2014 a 2017, e a Lei nº 095/13 de 19/06/13, Lei de Diretrizes Orçamentárias (LDO) para o exercício de 2014 no seguinte projeto, assim especificado:

| Código         | Especificação   | PPA          | LDO          |
|----------------|---|--------------|--------------|
| 1030100072.024 | Manutenção das Atividades do Fundo Municipal de Saúde | 2.056.488,21 | 2.056.488,21 |

**Art. 4º.** Esta Lei entrará em vigor na data de sua publicação, revogadas as disposições em contrário.

Gabinete do Prefeito Municipal de Boa Vista da Aparecida em 07 de fevereiro de 2014.

Wolnei Antônio Savaris  
Prefeito Municipal

DECRETO Nº 029/14  
Data 07/02/14

**Súmula.** Abre um crédito especial em projeto/atividade, do orçamento vigente, para o exercício de 2014, e da outras providências.

WOLNEI ANTÔNIO SAVARIS, PREFEITO MUNICIPAL DE BOA VISTA DA APARECIDA, NO USO DAS ATRIBUIÇÕES QUE LHE SÃO CONFERIDAS POR LEI CONSIDERANDO O CONTIDO NA LEI Nº 012/14, DE 07/02/14.

**Art. 1º.** Fica aberto um crédito especial no orçamento vigente no valor de R\$ 56.488,21 (cinquenta e seis mil quatrocentos e oitenta e oito reais e vinte e um centavos), mediante as seguintes providências:

**Parágrafo único.** Inclusão de rubricas de despesa de dotação orçamentária assim especificada:

| Código         | Especificação   | PPA                  | LDO          |
|----------------|---|----------------------|--------------|
| 05.00          | SECRETARIA DE SAÚDE                                   |                      |              |
| 05.01          | FUNDO MUNICIPAL DE SAÚDE                              |                      |              |
| 1030100072.024 | Manutenção das Atividades do Fundo Municipal de Saúde | 2.056.488,21         | 2.056.488,21 |
| 3.390.30(500)  | Materiais de Consumo                                  | R\$ 56.488,21        |              |
| <b>TOTAL</b>   |   | <b>R\$ 56.488,21</b> |              |

**Art. 2º.** Como recursos para a cobertura do crédito especial, de que trata o presente Decreto será utilizado o superávit financeiro no exercício de 2013 por fonte, como abaixo especificamos:

| Fonte | Especificação                                 | Valor R\$ |
|-------|---|-----------|
| 500   | Investimento na Rede de Saúde (Fundo e Fundo) | 56.488,21 |

**Art. 3º.** Este Decreto entrará em vigor na data de sua publicação, revogadas as disposições em contrário.

Gabinete do Prefeito Municipal de Boa Vista da Aparecida em 07 de fevereiro de 2014.

Wolnei Antônio Savaris  
Prefeito Municipal

LEI Nº 013/14  
Data 07/02/14

**Súmula.** Abre um crédito especial em projeto/atividade, do orçamento vigente, faz adequação a Lei nº 071/13 de 12/04/13, Plano Plurianual (PPA) para os exercícios de 2014 a 2017, e a Lei nº 095/13 de 19/06/13, Lei de Diretrizes Orçamentárias (LDO) para o exercício de 2014, e da outras providências.

A CÂMARA MUNICIPAL DE BOA VISTA DA APARECIDA, ESTADO DO PARANÁ APROVOU, E EU WOLNEI ANTÔNIO SAVARIS, PREFEITO MUNICIPAL, SANCIONO A SEGUINTE LEI:

**Art. 1º.** Fica aberto um crédito especial no orçamento vigente no valor de R\$ 200.000,00 (duzentos mil reais), mediante as seguintes providências:

**Parágrafo único.** Inclusão de rubricas de despesa de dotação orçamentária assim especificada:

| Código         | Especificação   | PPA                   | LDO        |
|----------------|---|-----------------------|------------|
| 06.00          | SECRETARIA DA FAMÍLIA, ASSISTÊNCIA SOCIAL E HABITAÇÃO             |                       |            |
| 06.01          | DIVISÃO DE PROMOÇÃO SOCIAL  |                       |            |
| 0624400082.058 | Desenvolvimento de Ações do Fundo Municipal de Assistência Social | 300.000,00            | 300.000,00 |
| 3.390.30(751)  | Materiais de Consumo  | R\$ 44.000,00         |            |
| 3.390.36(751)  | Outros Serviços de Terceiros P. Física                            | R\$ 10.000,00         |            |
| 3.390.30(752)  | Materiais de Consumo  | R\$ 45.000,00         |            |
| 3.390.30(753)  | Materiais de Consumo  | R\$ 5.000,00          |            |
| 3.390.30(754)  | Materiais de Consumo  | R\$ 5.000,00          |            |
| 3.390.36(754)  | Outros Serviços de Terceiros P. Física                            | R\$ 16.000,00         |            |
| 3.390.39(754)  | Outros Serviços de Terceiros P. Jurídica                          | R\$ 30.000,00         |            |
| <b>TOTAL</b>   |   | <b>R\$ 206.000,00</b> |            |

**Art. 2º.** Como recursos para a cobertura do crédito especial, de que trata o presente Lei será utilizado o provável excesso de arrecadação por fonte, como abaixo especificamos:

| Fonte        | Especificação                                | Valor R\$         |
|--------------|--|-------------------|
| 751          | FNAS Piso Básico F no PFI                    | 64.000,00         |
| 752          | FNAS Piso de Transição Variável I Projovem   | 45.000,00         |
| 753          | FNAS Piso de Transição de Média Complexidade | 5.000,00          |
| 754          | FNAS Piso Variável de Média Complexidade     | 85.000,00         |
| <b>TOTAL</b> |  | <b>200.000,00</b> |

**Art. 3º.** Fica adequado a Lei nº 071/13 de 12/04/13, Plano Plurianual (PPA) para os exercícios de 2014 a 2017, e a Lei nº 095/13 de 19/06/13, Lei de Diretrizes Orçamentárias (LDO) para o exercício de 2014 no seguinte projeto, assim especificado:

| Código         | Especificação   | PPA        | LDO        |
|----------------|---|------------|------------|
| 0624400082.058 | Desenvolvimento de Ações do Fundo Municipal de Assistência Social | 300.000,00 | 300.000,00 |

**Art. 4º.** Esta Lei entrará em vigor na data de sua publicação, revogadas as disposições em contrário.

Gabinete do Prefeito Municipal de Boa Vista da Aparecida em 07 de fevereiro de 2014.

Wolnei Antônio Savaris  
Prefeito Municipal

DECRETO Nº 030/14  
Data 07/02/14

**Súmula.** Abre um crédito especial em projeto/atividade, do orçamento vigente, para o exercício de 2014, e da outras providências.

WOLNEI ANTÔNIO SAVARIS, PREFEITO MUNICIPAL DE BOA VISTA DA APARECIDA, NO USO DAS ATRIBUIÇÕES QUE LHE SÃO CONFERIDAS POR LEI CONSIDERANDO O CONTIDO NA LEI Nº 013/14, DE 07/02/14.

**Art. 1º.** Fica aberto um crédito especial no orçamento vigente no valor de R\$ 128.000,00 (cento e vinte e oito mil reais), mediante as seguintes providências:

**Parágrafo único.** Inclusão de rubricas de despesa de dotação orçamentária assim especificada:

| Código         | Especificação   | PPA        | LDO        |
|----------------|---|------------|------------|
| 06.00          | SECRETARIA DA FAMÍLIA, ASSISTÊNCIA SOCIAL E HABITAÇÃO             |            |            |
| 06.01          | DIVISÃO DE PROMOÇÃO SOCIAL  |            |            |
| 0624400082.058 | Desenvolvimento de Ações do Fundo Municipal de Assistência Social | 300.000,00 | 300.000,00 |

**Art. 2º.** Como recursos para a cobertura do crédito especial, de que trata o presente Lei será utilizado o provável excesso de arrecadação por fonte, como abaixo especificamos:

| Fonte        | Especificação                                | Valor R\$         |
|--------------|--|-------------------|
| 751          | FNAS Piso Básico F no PFI                    | 64.000,00         |
| 752          | FNAS Piso de Transição Variável I Projovem   | 45.000,00         |
| 753          | FNAS Piso de Transição de Média Complexidade | 5.000,00          |
| 754          | FNAS Piso Variável de Média Complexidade     | 85.000,00         |
| <b>TOTAL</b> |  | <b>200.000,00</b> |

**Art. 1º.** Fica aberto um crédito especial no orçamento vigente no valor de R\$ 200.000,00 (duzentos mil reais), mediante as seguintes providências:

**Parágrafo único.** Inclusão de rubricas de despesa de dotação orçamentária assim especificada:

| Código         | Especificação   | PPA                   | LDO        |
|----------------|---|-----------------------|------------|
| 06.00          | SECRETARIA DA FAMÍLIA, ASSISTÊNCIA SOCIAL E HABITAÇÃO             |                       |            |
| 06.01          | DIVISÃO DE PROMOÇÃO SOCIAL  |                       |            |
| 0624400082.058 | Desenvolvimento de Ações do Fundo Municipal de Assistência Social | 300.000,00            | 300.000,00 |
| 3.390.30(751)  | Materiais de Consumo  | R\$ 44.000,00         |            |
| 3.390.36(751)  | Outros Serviços de Terceiros P. Física                            | R\$ 10.000,00         |            |
| 3.390.30(752)  | Materiais de Consumo  | R\$ 45.000,00         |            |
| 3.390.30(753)  | Materiais de Consumo  | R\$ 5.000,00          |            |
| 3.390.30(754)  | Materiais de Consumo  | R\$ 5.000,00          |            |
| 3.390.36(754)  | Outros Serviços de Terceiros P. Física                            | R\$ 16.000,00         |            |
| 3.390.39(754)  | Outros Serviços de Terceiros P. Jurídica                          | R\$ 30.000,00         |            |
| <b>TOTAL</b>   |   | <b>R\$ 200.000,00</b> |            |

**Art. 2º.** Como recursos para a cobertura do crédito especial, de que trata o presente Decreto será utilizado o provável excesso de arrecadação por fonte, como abaixo especificamos:

| Fonte        | Especificação                                | Valor R\$         |
|--------------|--|-------------------|
| 751          | FNAS Piso Básico F no PFI                    | 64.000,00         |
| 752          | FNAS Piso de Transição Variável I Projovem   | 45.000,00         |
| 753          | FNAS Piso de Transição de Média Complexidade | 5.000,00          |
| 754          | FNAS Piso Variável de Média Complexidade     | 85.000,00         |
| <b>TOTAL</b> |  | <b>200.000,00</b> |

**Art. 3º.** Este Decreto entrará em vigor na data de sua publicação, revogadas as disposições em contrário.

Gabinete do Prefeito Municipal de Boa Vista da Aparecida em 07 de fevereiro de 2014.

Wolnei Antônio Savaris  
Prefeito Municipal

LEI Nº 014/14  
Data 07/02/14

**Súmula.** Abre um crédito especial em projeto/atividade, do orçamento vigente, faz adequação a Lei nº 071/13 de 12/04/13, Plano Plurianual (PPA) para os exercícios de 2014 a 2017, e a Lei nº 095/13 de 19/06/13, Lei de Diretrizes Orçamentárias (LDO) para o exercício de 2014, e da outras providências.

A CÂMARA MUNICIPAL DE BOA VISTA DA APARECIDA, ESTADO DO PARANÁ APROVOU, E EU WOLNEI ANTÔNIO SAVARIS, PREFEITO MUNICIPAL, SANCIONO A SEGUINTE LEI:

**Art. 1º.** Fica aberto um crédito especial no orçamento vigente no valor de R\$ 4.500,00 (quatro mil e quinhentos reais), mediante as seguintes providências:

**Parágrafo único.** Inclusão de rubricas da despesa de dotação orçamentária assim especificada:

| Código        | Especificação   | PPA                 | LDO |
|---------------|---|---------------------|-----|
| 06.00         | SECRETARIA DA FAMÍLIA, ASSISTÊNCIA SOCIAL E HABITAÇÃO |                     |     |
| 06.01         | DIVISÃO DE TURISMO                                    |                     |     |
| 236950032.086 | Apoio ao Desenvolvimento Turístico                    | 4.500,00            |     |
| 3.390.39(776) | Outros Serviços de Terceiros P. Jurídica              | R\$ 4.500,00        |     |
| <b>TOTAL</b>  |   | <b>R\$ 4.500,00</b> |     |

**Art. 2º.** Como recursos para a cobertura do crédito especial, de que trata a presente Lei será utilizado o provável excesso de arrecadação por fonte, como abaixo especificamos:

| Fonte        | Especificação     | Valor R\$       |
|--------------|-------------------|-----------------|
| 776          | Centro de Eventos | 4.500,00        |
| <b>TOTAL</b> |                   | <b>4.500,00</b> |

**Art. 3º.** Fica adequado a Lei nº 071/13 de 12/04/13, Plano Plurianual (PPA) para os exercícios de 2014 a 2017, e a Lei nº 095/13 de 19/06/13, Lei de Diretrizes Orçamentárias (LDO) para o exercício de 2014 no seguinte projeto, assim especificado:

| Código        | Especificação                      | PPA        | LDO        |
|---------------|------------------------------------|------------|------------|
| 236950032.086 | Apoio ao Desenvolvimento Turístico | 154.500,00 | 154.500,00 |

**Art. 4º.** Esta Lei entrará em vigor na data de sua publicação, revogadas as disposições em contrário.

Gabinete do Prefeito Municipal de Boa Vista da Aparecida em 07 de fevereiro de 2014.

Wolnei Antônio Savaris  
Prefeito Municipal

DECRETO Nº 031/14  
Data 07/02/14

**Súmula.** Abre um crédito especial em projeto/atividade, do orçamento vigente, para o exercício de 2014, e da outras providências.

WOLNEI ANTÔNIO SAVARIS, PREFEITO MUNICIPAL DE BOA VISTA DA APARECIDA, NO USO DAS ATRIBUIÇÕES QUE LHE SÃO CONFERIDAS POR LEI CONSIDERANDO O CONTIDO NA LEI Nº 014/14, DE 07/02/14.

**Art. 1º.** Fica aberto um crédito especial no orçamento vigente no valor de R\$ 4.500,00 (quatro mil e quinhentos reais), mediante as seguintes providências:

**Parágrafo único.** Inclusão de rubricas de despesa de dotação orçamentária assim especificada:

| Código        | Especificação  | PPA                 | LDO |
|---------------|--|---------------------|-----|
| 06.00         | SECRETARIA MUNICIPAL DE COMUNICAÇÃO, ESPORTE TURISMO |                     |     |
| 06.01         | DIVISÃO DE TURISMO                                   |                     |     |
| 236950032.086 | Apoio ao Desenvolvimento Turístico                   | 4.500,00            |     |
| 3.390.39(776) | Outros Serviços de Terceiros P. Jurídica             | R\$ 4.500,00        |     |
| <b>TOTAL</b>  |  | <b>R\$ 4.500,00</b> |     |

**Art. 2º.** Como recursos para a cobertura do crédito especial, de que trata o presente Decreto será utilizado o provável excesso de arrecadação por fonte, como abaixo especificamos:

| Fonte        | Especificação     | Valor R\$       |
|--------------|-------------------|-----------------|
| 776          | Centro de Eventos | 4.500,00        |
| <b>TOTAL</b> |                   | <b>4.500,00</b> |

**Art. 3º.** Esta Lei entrará em vigor na data de sua publicação, revogadas as disposições em contrário.

Gabinete do Prefeito Municipal de Boa Vista da Aparecida em 07 de fevereiro de 2014.

Wolnei Antônio Savaris  
Prefeito Municipal

LEI Nº 015/14  
Data 07/02/14

**Súmula.** Abre um crédito especial em projeto/atividade, do orçamento vigente, faz adequação a Lei nº 071/13 de 12/04/13, Plano Plurianual (PPA) para os exercícios de 2014 a 2017, e a Lei nº 095/13 de 19/06/13, Lei de Diretrizes Orçamentárias (LDO) para o exercício de 2014, e da outras providências.

A CÂMARA MUNICIPAL DE BOA VISTA DA APARECIDA, ESTADO DO PARANÁ APROVOU, E EU WOLNEI ANTÔNIO SAVARIS, PREFEITO MUNICIPAL, SANCIONO A SEGUINTE LEI:

**Art. 1º.** Fica aberto um crédito especial no orçamento vigente no valor de R\$ 128.000,00 (cento e vinte e oito mil reais), mediante as seguintes providências:

**Parágrafo único.** Inclusão de rubricas da despesa de dotação orçamentária assim especificada:

| Código          | Especificação                        | PPA                   | LDO |
|-----------------|--------------------------------------|-----------------------|-----|
| 06.00           | SECRETARIA DE EDUCAÇÃO               |                       |     |
| 06.01           | DIVISÃO DE ENSINO INFANTIL           |                       |     |
| 12365001002.077 | Ações Operacionais de Creche         | 110.000,00            |     |
| 3.190.11(133)   | Verbetes e Verbetes F. das P. Civ. I | R\$ 10.000,00         |     |
| 3.190.31(133)   | Verbetes Patrimoniais                | R\$ 18.000,00         |     |
| <b>TOTAL</b>    |                                      | <b>R\$ 128.000,00</b> |     |

**Art. 2º.** Como recursos para a cobertura do crédito especial, de que trata o presente Lei será utilizado o provável excesso de arrecadação por fonte, como abaixo especificamos:

| Fonte        | Especificação        | Valor R\$         |
|--------------|----------------------|-------------------|
| 133          | Manutenção de Creche | 128.000,00        |
| <b>TOTAL</b> |                      | <b>128.000,00</b> |

**Art. 3º.** Fica adequado a Lei nº 071/13 de 12/04/13, Plano Plurianual (PPA) para os exercícios de 2014 a 2017, e a Lei nº 095/13 de 19/06/13, Lei de Diretrizes Orçamentárias (LDO) para o exercício de 2014 no seguinte projeto, assim especificado:

| Código          | Especificação                | PPA        | LDO        |
|-----------------|------------------------------|------------|------------|
| 12365001002.077 | Ações Operacionais de Creche | 376.000,00 | 376.000,00 |

**Art. 4º.** Este Decreto entrará em vigor na data de sua publicação, revogadas as disposições em contrário.

Gabinete do Prefeito Municipal de Boa Vista da Aparecida em 07 de fevereiro de 2014.

Wolnei Antônio Savaris  
Prefeito Municipal

LEI Nº 032/14  
Data 07/02/14

**Súmula.** Abre um crédito especial em projeto/atividade, do orçamento vigente, e da outras providências.

WOLNEI ANTÔNIO SAVARIS, PREFEITO MUNICIPAL DE BOA VISTA DA APARECIDA, NO USO DAS ATRIBUIÇÕES QUE LHE SÃO CONFERIDAS POR LEI CONSIDERANDO O CONTIDO NA LEI Nº 014/14, DE 07/02/14.

**Art. 1º.** Fica aberto um crédito especial no orçamento vigente no valor de R\$ 128.000,00 (cento e vinte e oito mil reais), mediante as seguintes providências:

**Parágrafo único.** Inclusão de rubricas de despesa de dotação orçamentária assim especificada:

| Fonte | Especificação | Valor R\$ |
|-------|---------------|-----------|
|-------|---------------|-----------|



**Município de Corbélia**  
Rua Amador Perfeito, 1616 - Centro - Fone: (45) 3294-8800 / Fax: (45) 3242-8888 - CEP 85.420-000 - Corbélia - PR  
CNPJ 08.206.626-0001-42 / E-mail: [governador@corbelia.pr.gov.br](mailto:governador@corbelia.pr.gov.br)

**AVISO HOMOLOGAÇÃO E ADJUDICAÇÃO**

**PREFEITURA MUNICIPAL DE CORBÉLIA-PR.**  
**LICITAÇÃO MODALIDADE PREGÃO PRESENCIAL Nº04.2014 DE 23.01.2014.**

**Aviso de Homologação e adjudicação**

Explorando o prazo recursal, torna-se publica a Homologação do processo licitatório em epígrafe e a adjudicação ao proponente: **ALVES E SARTOR LTDA - ME CNPJ nº. 07.724.523/0001-20** Rua Souza Naves, 3233 - Ciro Nardi - Castavel PR. Representado neste ato pelo Sr. Odair José Sartor. CPF 023.887.939-09 - RG Nº. 5.725.605-2 SSP/PR. Vencedor do item Nº01 com o valor unitário de R\$: 18,45 (dezoito reais e quarenta e cinco centavos); lotalizando um valor total de R\$ 5.535,00 (cinco mil e quinhentos e trinta e cinco reais). Vencedor do item Nº02 com o valor unitário de R\$: 34,45 (trinta e quatro reais e quarenta e cinco centavos) totalizando um valor total de R\$ 10.335,00 (dez mil e trezentos e trinta e cinco reais).

**FORO: Corbélia - PR, 04.02.2014.**

**IVANOR DAMIÃO BERNARDI**  
**PREFEITO MUNICIPAL**

**CI-1126986-E14**

  
**Município de Corbélia**  
Rua Anísio Pereira, 1616 - Centro - Fone: (51) 3242-8800 / Fax: (45) 3242-8888 - CEP 85.420-000 - Corbélia - PR  
CNPJ 76.208.825/0001-62 - E-mail: gabinete@corbelia.pr.gov.br

**AVISO HOMOLOGAÇÃO E ADJUDICAÇÃO**

**PREFEITURA MUNICIPAL DE CORBÉLIA PR.**  
**LICITAÇÃO MODALIDADE PREGÃO PRESENCIAL Nº02.2014 DE 21.01.2014.**

**Aviso de Homologação e adjudicação**

Expirado o prazo recursal, torna-se publica a Homologação do procedimento licitatório em epígrafe e a adjudicação ao preponente: **OVERGER CONSTRUTORA EIRELI ME - CNPJ nº. 17.890.290/0001-99 - Rua Ror BR 369 Km 503 - Parque Industrial - Corbélia - PR - Representado neste ato pelo Sr. Rosimélio Paluski Overger - CPF: 825.822.969-5 - RG Nº. 5.810.745-2 SSP-PR. Vencedor do Item Único com o valor mensal de R\$: 4.800,00 (quatro mil e oitocentos reais).**

FORO: Corbélia - PR, PR, 31.01.2014.

IVANOR DAMIÃO BERNARDI  
PREFEITO MUNICIPAL

**CI-1126989-E14**

**APPA**  
Associação Paraense de Pequenos Agricultores  
Rua 7 de Setembro 2885 - Centro - CEP: 85.381-878  
Laranjeiras do Sul PR  
CNPJ: 95.438.829-0001-94.  
E-mail: [pequenosagricultores@gmail.com](mailto:pequenosagricultores@gmail.com) - Fone/fax: 43 3664 1394

**Extrato de Seleção de Profissionais, termo de referência nº 001/2014**

A comissão de licitação, nomeada pela resolução nº 003/2014, torna público o resultado da chamada 003/2014 de seleção de técnicos Nível médio e pós-médio, conforme conteúdo de edital e processo nº 0282773-92/2008. Firmado entre a APPA (Associação Paraense de Pequenos Agricultores), o Ministério do Desenvolvimento Agrário e o Caixa Econômica Federal. Em primeira chamada p/ nível superior, Lucia do Amaral Paiva, Rafael Vaz Chubinski e Joelí Gomes da Silva e para nível médio Everaldo Adriano de Oliveira, Valtair Israel da Silva e João Maria Stuardini.

Estende parte e período de mais 15 (quinze) dias o presente edital para fins de atingir o objetivo do mesmo edital.

Ampliação de Sal. 07 de fevereiro de 2014.

*Antonio dos Santos Vaz Filho*  
Antonio dos Santos Vaz Filho  
Secretário Geral da APPA

**C1126958-E14**









**PROJ. EXATIAS**  
PROJETO DE LEI Nº 11.187/2014  
PROPOSTA DE EMENDA Nº 11.187/2014

**CONSORCIO PÚBLICO DOS MUNICÍPIOS DO  
PROGÁZIAS – COMPRO**

CKP434-12.384.074/2017-88

Av. Getúlio Vargas, 562 - Centro - Belo Horizonte - Minas Gerais - 314

**RESOLUÇÃO Nº 008/2014**

*Apura Dispensa de Licitação nº 002/2014, no valor global de R\$ 26.653,28 (vinte e seis mil e sessenta e cinco reais e três reais e vinte e oito centavos).*

**O PRESIDENTE DO CONSORCIO PÚBLICO DOS MUNICÍPIOS DO PROGÁZIAS – COMPRO**, Estado do Paraná, em uso das atribuições estatutárias que lhe são conferidas, e, nos termos dos artigos 14 II do Lei Estadual R.666/93 e alterações e Artigo 17, Lei 11.187/2014, na deliberação realizada em assembleia datada de 23 de janeiro de 2014, conforme documentos integrantes no processo Administrativo nº 001/2014,

**RESOLVE**

Art. 1º - Apurar a DISPENSA DE LICITAÇÃO Nº 002/2014, no Valor Global de R\$ 26.653,28 (vinte e seis mil e sessenta e cinco reais e três reais e vinte e oito centavos), em favor da empresa: RANSESTO ADMINISTRATIVAS LTDA inscrita no CNPJ nº 16.513.185/0001-11, que, por ocasião da apresentação de documentos, propôs cumprir o zero o particular e mediante a sua eleição a contratação de serviços de consultoria e manutenção sobre a compra a Prefeitura Municipal de Uruema, do Município de Maringá do PR/MS.

Art. 2º - Esta Resolução entrará em vigor a partir da sua publicação, revogando as disposições em contrário.

Capital: São Carlos, Maringá, PR, 31 de janeiro de 2014.

Cláudio Ferreira

**Presidente COMPRO**

**DISPENSA DE LICITAÇÃO Nº 002/2014 - Processo 002/2014**

**Contratada: BANCENCO ADMINISTRADORA E CORRETORA DE SEGUROS LTDA**

**Instrumento Legal: Artigo 24, Lei 9.066/93 e alterações; Artigo 17 da Lei Estadual 11.187/2014**

**Aprovação: Comissão de Resoluções nº 008/2014**

**OBJETO: Contratação de serviços de consultoria e manutenção que compõe a Prefeitura Municipal do COMPRO**

**Prazo: O prazo máximo para a prestação dos serviços é de 12 (doze) meses a partir da assinatura da ordem de serviço.**  
**Garantia de Execução: em 31/01/2014**

**EXTRATO DO CONTRATO Nº 002/2014**

**Contratada: BANCENCO ADMINISTRADORA E CORRETORA DE SEGUROS LTDA**

**Contratante: CONSORCIO PÚBLICO DOS MUNICÍPIOS DO PROGÁZIAS – COMPRO**

**Valor Contratual: R\$ 26.653,28 (vinte e seis mil e sessenta e cinco reais e três reais e vinte e oito centavos)**

**OBJETO: Contratação de serviços de consultoria e manutenção que compõe a Prefeitura Municipal do COMPRO**

**Recursos Estatutários: 31.01.2014 nº 122.9001.2007 - 316.1646 e 316.9904 e Secretaria Secretária**

**31.01.2014 - 31.01.2014 - 31.01.2014 - 31.01.2014 - 31.01.2014 - 31.01.2014 - 31.01.2014 - 31.01.2014**

**Fonte de Recursos: 31.01.2014**

**Prazo de Execução: 31.01.2014 - 31.01.2014 - 31.01.2014 - 31.01.2014 - 31.01.2014 - 31.01.2014 - 31.01.2014 - 31.01.2014**

**Capital: São Carlos, Maringá, PR, 31 de janeiro de 2014**

**CI1126982-14**

# ESTADO DO PARANÁ

ESTADO DO PARANÁ

Rua Luiz de Camêdas, 437 - CEP 85955-000 - Fone/Fax (44) 3687-1262  
e-mail: governo@maripa.pr.gov.br / site: www.maripa.pr.gov.br  
CNPJ 05.563 57 10001-02

## EDITAL Nº 06/2014

Dispõe sobre a convocação de candidatos aprovados no Concurso Público Municipal, aberto pelo Edital nº 01/2011 de 06 de maio de 2011 e 08 outras providências.

O Prefeito do Município de Maripá, no uso da suas atribuições legais, considerando a homologação do resultado final do concurso, publicado pelo Edital nº 07/2011 em 30 de agosto de 2011,

### RESOLVE:

**Art.6º -** Convocar, respectando a ordem rigorosa de classificação a candidata abaixo relacionada:

| INSC.  | CANDIDATO     | CLASS | CARGO                  |
|--------|---------------|-------|------------------------|
| 569612 | MARCIA "A" TI | ...   | 6. ASSISTENTE SOCIAL I |

**Art. 2º -** A candidata deverá comparecer na Prefeitura Municipal de Maripá no período de 10 de fevereiro de 2014 a 14 de fevereiro de 2014, em horário normal de expediente.

**Art. 3º -** Determinar que a candidata convocada apresente a documentação abaixo, acompanhada das originais para conferência, quando couber.

- 02 Fotos 3x6 recentes
- certeira profissional (CTPS)
- Fotocópia da Cédula de Identidade
- Fotocópia do CPF/IMI
- Fotocópia do Certificado Militar
- Fotocópia do Título de Eleitor e do último comprovante de votação
- Fotocópia do Registro Civil (casamento ou nascimento)
- Fotocópia da Certidão Nascimento de filhos menores de 21anos
- Fotocópia do comprovante de escolaridade mínima exigida e habilitação legal para o exercício do cargo
- cópia do PIS/PASEP/C-2 emitida pela Caixa Econômica Federal)
- Certidão negativa de antecedentes criminais (fornecida no Fórum)
- Declaração de acumulo de cargo ou emprego público (modelo no Dpto de RH)
- Declaração de não ter sofrido no exercício de função pública, penalidade de demissão decorrente de processo administrativo disciplinar (modelo no Dpto de RH)
- cópia da Declaração de Imposição de Renda ou Declaração de Bens Ativação (Lei Federal nº 8.429/92)
- documentos complementares, conforme exigido na edital

O não comparecimento da candidata acima mencionada, na data e horário previsto neste Edital implicará na perda de vaga e consequente desclassificação

PAI ACÍO DAS OKUIDADES

Em 07 de fevereiro de 2014.

Anderson Bento Maria  
PREFEITO MUNICIPAL

REGISTRE-SE E PUBLICAR-SE

Rodrigo André Schmitt  
SEC DE ADMINISTRAÇÃO

CI-1127029-E14



ESTADO DO PARANÁ

**PREFEITURA MUNICIPAL DE SÃO MIGUEL DO IGUAÇU**

EXTRATO DO CONTRATO Nº 032/2011 – PMSM

DATA DE ASSINATURA DO CONTRATO: 12 de Janeiro de 2014.

Refere-se ao: "REGIÃO PRESENCIAL Nº 132/2011-MSM"

CONTRATANTE: MUNICÍPIO DE SÃO MIGUEL DO IGUAÇU/PR

CONTRATADA: CLEIDE TERESINHA DOS SANTOS REBELLO – ASSESSORIA

DO OBJETO: Contratação de empresa para a coleta, no presente, de amostras de água para o controle de qualidade da água.

DO VALOR: R\$ 00,00 – R\$ 27.000,00 (vinte e sete mil e noventa e nove reais).

VIGÊNCIA: 36 (trinta e seis) meses.

FONTE: Contratação São Miguel do Iguaçu - Paraná em Paraná

ASSINATURAS: O Autorizado do Estado: ELIZABETH IRATI AMARAL Costa, Presidente dos Santes-CUNHA IRATI

**C1127033-14**



**MUNICÍPIO DE MARIPÁ**

ESTADO DO PARANÁ



Rua Luiz de Camões, 437 - CEP 86955-000 - Fone/Fax: (44) 3687-1262

e-mail: governo@maripa.pr.gov.br / site: www.maripa.pr.gov.br

CNPJ 95.583.571/0001-02

**PORTARIA Nº 25/2014**

O Prefeito do Município de Maripá, Estado do Paraná,  
no uso de suas atribuições legais,

**RESOLUÇÃO**

**Art. 1º - PRORROGAR** a jornada de trabalho, a partir de 03 de fevereiro de 2014, da servidora ADRIANE HERICKS MILANI, portadora do CPF nº 630.670.211-34, ocupante do cargo efetivo de Professor (20h), por um período adicional de 20 horas semanais conforme prevê Arts. 30 e 33, da Lei Municipal nº 753 de 22/12/2009.

**Art. 2º -** Esta Portaria entra em vigor na data de sua publicação, retroagindo seus efeitos a 03 de fevereiro de 2014.

PALACIO DAS ORQUIDEAS.  
EM 08 DE FEVEREIRO DE 2014.

  
**ANDERSON BENTO MARIA**  
PREFEITO MUNICIPAL

REGISTRE-SE E PUBLIQUE-SE

  
**RODRIGO ANDRÉ SCHANSKOI**  
SEC. DE ADMINISTRAÇÃO

**CI-1127034-E14**





**CI-1127042-E14**



**NANDA**  
Social I,  
e 06 de  
de 2014,  
assinado



**UBIRATÁ**  
PREFEITURA MUNICIPAL DE UBIRATÁ

Município de Ubitatá  
Aviso de Licitação

**PREGÃO, NA FORMA PRESENCIAL N.º 37/2014**  
Objeto: Aquisição de material e serviços de reparos em diversos Centros Esportivos  
Data de abertura dia 28 de Fevereiro de 2014 às 15h. Retirada do edital através do  
email [licitação@ubirata.pr.gov.br](mailto:licitação@ubirata.pr.gov.br)  
Ubitatá-Pr, 07 de fevereiro de 2014

**CI1127013-14**

Orgão: 02 - Governo Municipal  
 Unidade: 03 - Secretaria de Saúde e Assistência Social

Programa: 0001 - Assistência Social - Programa: 0001 - 01 - Apoio ao Programa

| Código | Descrição   | Unidade | Emp. | Salário  | Ins.   | Outros | Contrib. Tot. | Dependentes |
|--------|---|---------|------|----------|--------|--------|---------------|-------------|
|        |   |         |      |          |        |        |               |             |
| 1.118  | Assessoria Permanente de Gestão de Recursos Humanos | 03      | 02   | 1.500,00 | 100,00 | 20,00  | 1.620,00      | 02          |

Total: 02 - 02 - 1.620,00

CI-1127051-E14

VIGÊNCIA: 12 meses.  
VALOR MENSAL: R\$ 1.500,00 (uma mil e quinhentos reais).  
CONTRATADO: JUAZÉ CARLOS RIBEIRO, RG: 9.029.804-0 SSP/PR 4.054.658.591.919-49  
CPF: 048.003.030-0 DECEBIO-N. 11807014  
Especial: Favela  
Fim: De CPM  
Geografia: Matrimônio  
Mentido  
Wanderley, Roger.  
• Matrimônio  
Estado: Organizada em anexo.  
Análise: Jurestic: Vale pontos: junho em anexo  
Validação do Prefeito com Salvo nos pontos e na lei. Cui: 04.04.2014  
ASSISTENTE TONHO LAZZARINI II  
CUI: 04.04.2014







**MUNICÍPIO DE MARIPÁ**  
ESTADO DO PARANÁ

Rua Luiz de Camões, 437 - CEP 85965-000 - Fone/Fax: (44) 3687-1262  
e-mail: governo@maripa.pr.gov.br / site: www.maripa.pr.gov.br  
CNPJ 95.563.571/0001-02

**RETIFICAÇÃO DE EDITAL**

Por meio deste retifico que no edital do Processo Licitatório nº 004/2014 na modalidade Pregão Presencial nº 002/2014, no Item 13.1 houve erro de digitação no que tange ao Prazo de Execução, conforme segue:

**ONDE LÊ - SE:**

13.1 - O prazo de execução do objeto da presente licitação é de 11 (onze) meses a partir da data da assinatura do Contrato.

**LEIA - SE:**

13.1 - O prazo de execução do objeto da presente licitação é de 10 (dez) meses a partir da data da assinatura do Contrato.

Anita Rúger Jordan  
Pregoeira  
Port. 003/2014

**CI-1127056-E14**

**MUNICÍPIO DE MARIPÁ**  
ESTADO DO PARANÁ

Rua Luiz de Camões, 437 - CEP 85965-000 - Fone/Fax: (44) 3687-1262  
e-mail: governo@maripa.pr.gov.br / site: www.maripa.pr.gov.br  
CNPJ 95.563.571/0001-02

**PORTARIA Nº 232/2014**

O Prefeito do Município de Maripá, Estado do Paraná, no uso de suas atribuições legais,

**RESOLVE:**

Art. 1º - PRORROGAR a jornada de trabalho, a partir de 03 de fevereiro de 2014, da servidora MARLY SASTRE PRADO, portadora do CPF nº 324.954.129-04, ocupante do cargo efetivo de Professor (20h), por um período adicional de 20 horas semanais conforme prevê Arts. 30 e 33, da Lei Municipal nº 753 de 22/12/2009.

Art. 2º - Esta Portaria entra em vigor na data de sua publicação, retroagindo seus efeitos a 03 de fevereiro de 2014.

PALACIO DAS ORQUIDEAS,  
EM 06 DE FEVEREIRO DE 2014.

ANDERSON BENTO MARIA  
PREFEITO MUNICIPAL

REGISTRE-SE E PUBLIQUE-SE

RODRIGO ANDRÉ SCHANSÓKI  
SEC. DE ADMINISTRAÇÃO

**CI-1127031-E14**

**MUNICÍPIO DE MARIPÁ**  
ESTADO DO PARANÁ

Rua Luiz de Camões, 437 - CEP 85965-000 - Fone/Fax: (44) 3687-1262  
e-mail: governo@maripa.pr.gov.br / site: www.maripa.pr.gov.br  
CNPJ 95.563.571/0001-02

**PORTARIA Nº 24/2014**

O Prefeito do Município de Maripá, Estado do Paraná, no uso de suas atribuições legais,

**RESOLVE:**

Art. 1º - PRORROGAR a jornada de trabalho, a partir de 03 de fevereiro de 2014, da servidora CLARICE CECILIA BRAUN, portadora do CPF nº 545.757.459-87, ocupante do cargo efetivo de Professor (20h), por um período adicional de 20 horas semanais conforme prevê Arts. 30 e 33, da Lei Municipal nº 753 de 22/12/2009.

Art. 2º - Esta Portaria entra em vigor na data de sua publicação, retroagindo seus efeitos a 03 de fevereiro de 2014.

PALACIO DAS ORQUIDEAS,  
EM 06 DE FEVEREIRO DE 2014.

ANDERSON BENTO MARIA  
PREFEITO MUNICIPAL

REGISTRE-SE E PUBLIQUE-SE

RODRIGO ANDRÉ SCHANSÓKI  
SEC. DE ADMINISTRAÇÃO

**CI-112703-E14**

**UBIRATÃ**  
ESTADO DO PARANÁ

Rua Luiz de Camões, 437 - CEP 85965-000 - Fone/Fax: (44) 3687-1262  
e-mail: governo@ubirata.pr.gov.br / site: www.ubirata.pr.gov.br  
CNPJ 95.563.571/0001-02

**PREGÃO, NA FORMA PRESENCIAL Nº 35/2014**

Objeto: Aquisição de materiais de construção e serviços de reparos em diversas pontes do Município. Data de abertura 21 de Fevereiro de 2014 às 16h. Retirada do edital através do email: licitacao@ubirata.pr.gov.br.

Ubiratã-Pr, 07 de fevereiro de 2014

**CI1127014E14**

Município de Ubiratã  
Aviso de Licitação

REGISTRE-SE E PUBLIQUE-SE

RODRIGO ANDRÉ SCHANSÓKI  
SEC. DE ADMINISTRAÇÃO

**CI-1127030-E14**

**PREFEITURA MUNICIPAL DE CÉU AZUL**  
AVISO DE LICITAÇÃO

**EDITAL DE TOMADA DE PREÇOS Nº 01/2014 - M.C.A.**

O MUNICÍPIO DE CÉU AZUL, torna público que fará realizar, às 14:00 horas do dia 27 de fevereiro do ano de 2014, na sede da Prefeitura sita na Av. Nilo Umberto Deitos nº 1426 - em Céu Azul - Paraná, Brasil, **TOMADA DE PREÇOS** para Execução de 10.241,20 m² de pavimentação de vias urbanas com serviços de terraplenagem, drenagem, base de brita graduada, meio-fio de concreto com sarjeta, revestimento com CBUQ, calçadas em paver, plantio de grama, sinalização horizontal e placa de obra. Conforme projetos e demais peças técnicas - Referência plano de trabalho do Convênio 05.00.2002.0074 - SEM - Paraná/Cidade (Sant 42) -, sob regime de empreitada por preço global, tipo menor preço, da(s) seguinte(s) obra(s):

| Local do objeto   | Objeto            | Quantidade e unidade de medida | Prazo de execução (dias) |
|---|-------------------|--------------------------------|--------------------------|
| Bairros: São Cristóvão, São Lucas, Parque Verde, União e Industrial | Pavimentação CBUQ | 10.241,20 m²                   | 240                      |

A Pasta Técnica, com o inteiro teor do Edital e seus respectivos modelos, adendos e anexos, poderá ser examinada no endereço acima indicado a partir do dia 10 de fevereiro de 2014, no horário comercial e será fornecida mediante a apresentação do recibo de pagamento no valor de R\$ 100,00 (cem reais). No caso de empresa com sede fora do Município de Céu Azul, a Pasta Técnica poderá ser adquirida através do correio, mediante o depósito do valor supracitado à conta nº 8797-1, agência 1770-1 do Banco Brasil, Céu Azul - Paraná - Brasil. Quando da solicitação da mesma, a empresa deverá anexar o comprovante do depósito efetuado. Informações adicionais, dúvidas e pedidos de esclarecimento deverão ser dirigidos à Comissão de Licitação no endereço acima mencionado - Telefone (45-3266-1122), fax 45-3266-1755 - "e-mail" prelicitacoes@netecu.com.br

Céu Azul, 7 de fevereiro de 2014.

JOÃO CANFRIDES BETTO  
Prefeito Municipal em Exercício

**CI1127021-14**

**MUNICÍPIO DE Braganey**  
ESTADO DO PARANÁ

Av. Arthur Pereira, 860 - Centro - Braganey/Pr - CEP 85.430-000 - Fone/Fax: (45) 3245-1235  
E-mail: adm@braganey.pr.gov.br - CNPJ-MF 78.121.902/0001-73

**EXTRATO DO PRIMEIRO TERMO ADITIVO DO CONTRATO**

Contrato nº: 462413 - 10.3623  
Contratante: Município de Braganey  
Contratado: Vagner C.R. dos Santos Ltda.  
Objeto: Contratação de empresa especializada em transporte coletivo de passageiros, para o transporte dos alunos universitários do município de Braganey/PR para as universidades e na Faculdade de Ciências de Cascavel/PR, valor correspondente a quilo de cento mensal para os alunos credenciados, na secretaria municipal de educação de Braganey/PR em parceria pública-privada com a complementação por parte dos alunos diretamente a empresa.

Valor Mensal no Valor de: R\$ 12.900,00 (doze mil e novecentos reais)  
Vigência: 02/01/2014 a 31/03/2015  
Data da Assinatura: 07/02/2014

**MUNICÍPIO DE Braganey**  
ESTADO DO PARANÁ

Av. Arthur Pereira, 860 - Centro - Braganey/Pr - CEP 85.430-000 - Fone/Fax: (45) 3245-1235  
E-mail: adm@braganey.pr.gov.br - CNPJ-MF 78.121.902/0001-73

**EXTRATO DO PRIMEIRO TERMO ADITIVO DO CONTRATO**

Contrato nº: 462413 - 10.3623  
Contratante: Município de Braganey  
Contratado: Associação Cultural de Desenvolvimento Cultural e Artístico de Braganey/PR  
Objeto: Contratação de empresa de radiodifusão local, para etimular ações, comunicações, divulgações em geral e disponibilidade de 02 (duas) horas todos os sábados durante a programação, para apresentação do programa Braganey em Destaque, através da rede de rádios comunitárias, todos os sábados, da administração pública do Município.

Valor Mensal no Valor de: R\$ 1.400,00 (um mil e quatrocentos reais)  
Vigência: 05/02/2014 a 31/03/2015  
Data da Assinatura: 05/02/2014

**CI1127024-14**

**MUNICÍPIO DE Braganey**  
ESTADO DO PARANÁ

Av. Arthur Pereira, 860 - Centro - Braganey/Pr - CEP 85.430-000 - Fone/Fax: (45) 3245-1235  
E-mail: adm@braganey.pr.gov.br - CNPJ-MF 78.121.902/0001-73

**EXTRATO DE CONTRATO**

Contrato nº: 072014 - 10.3781  
Contratante: Município de Braganey  
Contratado: Associação dos Servidores Municipais de Braganey  
Objeto: Locação do LOTE 147, uma Sala Comercial em alvenaria, de sua propriedade, localizada na Avenida Brasil, nº 405, Centro, nesta cidade, denominada José Emano nº 02, Quadra 09, Cidade Braganey, dos imóveis no registro de Imóveis da Comarca de Curitiba/PR.

Valor Total: R\$ 2.000,00 (dois mil e duzentos reais) anuais.  
Vigência: 07/02/2014 a 07/02/2015  
Data da Assinatura: 07/02/2014

**MUNICÍPIO DE Braganey**  
ESTADO DO PARANÁ

Av. Arthur Pereira, 860 - Centro - Braganey/Pr - CEP 85.430-000 - Fone/Fax: (45) 3245-1235  
E-mail: adm@braganey.pr.gov.br - CNPJ-MF 78.121.902/0001-73

**EXTRATO DO SEGUNDO TERMO ADITIVO DO CONTRATO**

Contrato nº: 152013 - 10.3623  
Contratante: Município de Braganey  
Contratado: Associação Cultural de Desenvolvimento Cultural e Artístico de Braganey/PR  
Objeto: Contratação de empresa de radiodifusão local, para etimular ações, comunicações, divulgações em geral e disponibilidade de 02 (duas) horas todos os sábados durante a programação, para apresentação do programa Braganey em Destaque, através da rede de rádios comunitárias, todos os sábados, da administração pública do Município.

Valor Mensal no Valor de: R\$ 1.400,00 (um mil e quatrocentos reais)  
Vigência: 05/02/2014 a 31/03/2015  
Data da Assinatura: 07/02/2014

**CI1127038E14**

**MUNICÍPIO DE MARIPÁ**  
ESTADO DO PARANÁ

Rua Luiz de Camões, 437 - CEP 85965-000 - Fone/Fax: (44) 3687-1262  
e-mail: governo@maripa.pr.gov.br / site: www.maripa.pr.gov.br  
CNPJ 95.563.571/0001-02

**PORTARIA Nº 22/2014**

O Prefeito do Município de Maripá, Estado do Paraná, no uso de suas atribuições legais,

**RESOLVE:**

Art. 1º - PRORROGAR a jornada de trabalho, a partir de 03 de fevereiro de 2014, da servidora VERA LUCIA FUNGHETTO WEILE, portadora do CPF nº 023.851.279-70, ocupante do cargo efetivo de Professor (20h), por um período adicional de 20 horas semanais conforme prevê Arts. 30 e 33, da Lei Municipal nº 753 de 22/12/2009.

Art. 2º - Esta Portaria entra em vigor na data de sua publicação, retroagindo seus efeitos a 03 de fevereiro de 2014.

PALACIO DAS ORQUIDEAS,  
EM 06 DE FEVEREIRO DE 2014.

ANDERSON BENTO MARIA  
PREFEITO MUNICIPAL

REGISTRE-SE E PUBLIQUE-SE

RODRIGO ANDRÉ SCHANSÓKI  
SEC. DE ADMINISTRAÇÃO

**CI-1127030-E14**

**MUNICÍPIO DE PALOTINA**  
Rua Aldir Pedron, 898 - Centro - Palotina - Estado do Paraná - CEP 85.950-000  
CNPJ 76.208.487/0001-64

**PORTARIA Nº 038/2014**

O Prefeito Municipal de Palotina, Estado do Paraná, no uso de suas atribuições legais, considerando o requerimento protocolado nº 612/2014,

**RESOLVE:**

Art. 1º - Rescindir, a pedido, o contrato de trabalho de Agente de Endemias, na modalidade Emprego Público do servidor: ROSIVALDO APARECIDO DOS SANTOS, RG 10.298.958-4, CPF 064.079.709-11, matrícula funcional nº 2854. a partir de 05 de fevereiro de 2014.

Art. 2º - Esta portaria entra em vigor a partir de sua publicação.

PAÇO MUNICIPAL LUIZ ANGELO DE CARLI, EM 07 DE FEVEREIRO DE 2014.

Jucenir Leandro Stentzler  
Prefeito Municipal

Registre-se e Publique-se

Diogo Celuppi  
Sec. Mun. de Administração

**CI1127025-E14**

**MUNICÍPIO DE PALOTINA**  
Rua Aldir Pedron, 898 - Centro - Palotina - Estado do Paraná - CEP 85.950-000  
CNPJ 76.208.487/0001-64

**PORTARIA Nº 039/2014**

O Prefeito Municipal de Palotina, Estado do Paraná, no uso de suas atribuições legais, atendendo a solicitação da Secretaria de Assistência Social, por meio do ofício 028/2014, de 06 de fevereiro de 2014,

**RESOLVE:**

Art. 1º - Exonerar a cidadã Maria Rosane Teixeira Goes, brasileira, casada, RG 8.814.836-3 e CPF 020.877.399-19, do cargo de provimento em comissão de "Cuidador da Casa Lar", nível 07-A, símbolo CCA. a partir de 01 de fevereiro de 2014.

Art. 2º - Esta portaria entra em vigor a partir de sua publicação.

PAÇO MUNICIPAL "Luiz Ângelo de Carli", em 07 de fevereiro de 2014.

Jucenir Leandro Stentzler  
Prefeito Municipal

Registre-se e Publique-se

Diogo Celuppi  
Secretário Municipal de Administração

**CI1127026-14**

**MUNICÍPIO DE PALOTINA**  
Rua Aldir Pedron, 898 - Centro - Palotina - Estado do Paraná - CEP 85.950-000  
CNPJ 76.208.487/0001-64

**PORTARIA Nº 040/2014**

O Prefeito Municipal de Palotina, Estado do Paraná, no uso de suas atribuições legais, considerando o requerimento protocolado nº 640/2014,

**RESOLVE:**

Art. 1º - Rescindir, a pedido, o contrato de trabalho de Farmacêutico, na modalidade Emprego Público da servidora: MARCIA BORTOLOSO, RG 8.888.618-4, matrícula funcional nº 2554. a partir de 05 de fevereiro de 2014.

Art. 2º - Esta portaria entra em vigor a partir de sua publicação.

PAÇO MUNICIPAL "Luiz Ângelo de Carli", em 07 de fevereiro de 2014.

Jucenir Leandro Stentzler  
Prefeito Municipal

Registre-se e Publique-se

Diogo Celuppi  
Sec. Mun. de Administração

**CI1127027-14**

**MUNICÍPIO DE PALOTINA**  
Rua Aldir Pedron, 898 - Centro - Palotina - Estado do Paraná - CEP 85.950-000  
CNPJ 76.208.487/0001-64

**PORTARIA Nº 041/2014**

O Prefeito Municipal de Palotina, Estado do Paraná, no uso de suas atribuições legais, considerando requerimento protocolado nº 624/2014,

**RESOLVE:**

Art. 1º - Exonerar a cidadã Maíra Kuko, brasileira, RG 8.531.760-1 e CPF 064.690.889-33, do cargo de provimento em comissão de Assessora Técnica do Hospital Municipal, a partir de 06 de fevereiro de 2014.

Art. 2º - Esta portaria entra em vigor a partir de sua publicação.

PAÇO MUNICIPAL "Luiz Ângelo de Carli", em 07 de fevereiro de 2014.

Jucenir Leandro Stentzler  
Prefeito Municipal

Registre-se e Publique-se

Diogo Celuppi  
Secretário Municipal de Administração

**CI1127028-14**

**Prefeitura Municipal de Tupãssi**  
ESTADO DO PARANÁ

Piçarra Santos D. Mont, 57m - Fone: (044) 3546-8000 - Fax: 3544-8314 CEP 85545-000

**DECRETO Nº 003/2014**

Altera o Art. 2º do Decreto nº 095/89 e dá outras providências.

O PREFEITO MUNICIPAL DE TUPÃSSI.

**DECRETA**

Art. 1º - Fica alterado o Art. 2º do Decreto nº 095/89, passando a ter a seguinte redação:

"Art. 2º - Os contribuintes que deixarem de pagar as taxas e impostos devidos no prazo de 20 (vinte) dias, após o vencimento, terão o valor corrigido pelo índice do IRRF (Índice de Referência da Prefeitura)".

Art. 2º - Este Decreto entra em vigor na data de sua publicação, revogadas as disposições em contrário.

MUNICÍPIO DE TUPÃSSI, Estado do Paraná, aos 07 dias do mês de fevereiro de 2014.

Jose Carlos Mariassi  
Prefeito Municipal

**CI-1127002-E14**



**Prefeitura Municipal de Tupãssí**ESTADO DO PARANÁ  
Praça Santos Dumont, s/nº - Fone (044) 3544 8000 - Fax: 3544 8014 CEP 85945-000

CONCURSO PÚBLICO - EDITAL Nº 01/2013

CONVOCAÇÃO Nº 001

Fica convocada a seguinte condição aprovada no Concurso Público - Edital 01/2013, homologado pelo Edital 05/2014, para comparecer a Divisão de Recursos Humanos da Prefeitura Municipal de Tupãssí - PR, sito na Praça Santos Dumont - nº, no período de 10 de fevereiro de 2014 a 12 de fevereiro de 2014, no horário das 08:00 às 11:00 e das 13:00 às 16:30, para declarar se aceita a vaga ofertada, devendo, neste caso apresentar os seguintes documentos:

- I - Cartão de Identidade (RG) no protocolo da identidade e fotocolagem;
- II - Certificado de reserva e fotocópia, quando couber;
- III - Título de eleitor e fotocópia;
- IV - Comprovante de voto na última eleição ou a justificativa da ausência e fotocópia;

V - Cadastro de Pessoa Física (CPF) e fotocópia;

VI - Registro no registro da classe e fotocópia autenticada em cartório, quando for o caso;

VII - Certidão de nascimento ou casamento e fotocópia;

VIII - Certidão de nascimento dos filhos menores de 14 anos e fotocópia, quando couber;

IX - Uma fotografia 3x4 recente, tirada de frente;

X - Atestado de sanidade física e mental, e realizar os exames médicos, caso seja solicitada;

XI - Certidão de negativa de antecedentes criminais, fornecida pela Justiça Estadual e Justiça Federal, onde o candidato residiu nos 5 (cinco) últimos anos;

XII - Comprovante de escolaridade exigida e fotocópia autenticada em cartório;

XIII - Carteira Nacional de Habilitação, categoria "C" ou superior, e fotocópia, para o cargo de Motorista II;

XIV - Certidão negativa fornecida pelo DETRAN, para o cargo de Motorista II;

XV - Comprovante de endereço;

XVI - Número de inscrição no PIS/PASEP, se possuir;

XVII - Declaração sobre o exercício de outro cargo, emprego ou função pública;

XVIII - Declaração de bens e valores que constituam seu patrimônio, ou cópia da Declaração de Imposto de Renda;

NOME DO CANDIDATO: CARGO: CLASSIFICAÇÃO:

Raquel Alves Batista Motorista II 2º

O não comparecimento da convocada no prazo acima previsto ou a não apresentação de todos os documentos solicitados até a data citada importará na respectiva perda da vaga e na sua consideração como desistente.

Prefeitura Municipal de Tupãssí, Estado do Paraná, 07 de fevereiro de 2014.

CI-1127001-E14

José Carlos Mariuzzi  
Prefeito Municipal**Prefeitura Municipal de Tupãssí**ESTADO DO PARANÁ  
Praça Santos Dumont, s/nº - Fone (044) 3544 8000 - Fax: 3544 8014 CEP 85945-000**EXTRATO DE CONTRATO**

Nº DE ORDEM: 01/2014

CONTRATANTE: MUNICÍPIO DE TUPÃSSÍ - CNPJ nº 77.877.116/0001-38.

CONTRATADA: ÁGUA BOA PÊÇOS ARTESIANOS LTDA. - ME - CNPJ nº 02.486.286/0001-92.

OBJETO: Contratação de empresa especializada em manutenção/repairs de poço tubular profundo, do Serviço de Abastecimento de Água de Tupãssí - SAAV, - poço nº 03, Rota 1, área rural, que abastece parte de cidade de Tupãssí, conforme discriminado abaixo:

\* SISTEMA DE ABASTECIMENTO DE ÁGUA DA CIDADE DE TUPÃSSÍ, POÇO Nº 03, RAMAL NEZUA (ÁREA RURAL):

| ITEM | DESCRIÇÃO DO MATERIAL/SERVIÇO  | UN  | QTDE | RS UN    | RS TOTAL |
|------|--|-----|------|----------|----------|
| 1.   | - Serviços de desmontagem, revisão geral nos tubulações, instalação e revisão da parte elétrica e do painel de comando, e, manutenção do motor bomba;<br>- Serviços de transporte até a fábrica, para o conserto/reforma da Moto Bomba submersa da marca Leado, modelo R20-11, 20 CV, 220 volts, trifásica, incluindo a reboinação do motor e a substituição do bombador;<br>- Garantia de 06 meses. | Grô | 01   | 7.350,00 | 7.350,00 |

Tudo em conformidade com o Processo Licitatório nº 03/2014, Dispensa de Licitação nº 01/2014.

VIGÊNCIA: Até 31/12/14.

VALOR: O valor total para a execução dos serviços é de R\$ 7.350,00 (sete mil e trezentos e cinquenta reais).

DOTAÇÃO ORÇAMENTÁRIA: Os recursos orçamentários previstos para o pagamento resultante deste Contrato, deverão vir conta da seguinte dotação:

| Órgão | Subdivisão                      | Unidade | Função | Sub-função | Projeto | Atividade | Elemento |
|-------|---------------------------------|---------|--------|------------|---------|-----------|----------|
| 00    | DEPARTAMENTO DE SERVIÇOS GERAIS | 0000    | 1      | 004        | 11      | 012       | 2 33     |

DATA: 07 de fevereiro de 2014.

ASSINATURAS: José Carlos Mariuzzi e Charles Dantora.

CI-1127004-E14

**Prefeitura Municipal de Tupãssí**ESTADO DO PARANÁ  
Praça Santos Dumont, s/nº - Fone (044) 3544 8000 - Fax: 3544 8014 CEP 85945-000**EXTRATO DE PORTARIAS**

PORTARIA Nº 099/2014

Concede Adicional de Insalubridade a Servidora **Márcia Augusti Conozzato dos Santos**, portadora do RG nº 9.000.228-7 SISP-PR, inscrita no CPF sob o nº 051.295.829-77, lotada na Secretaria de Saúde, ocupante do cargo efetivo de Técnico em Enfermagem, Grupo Ocupacional, Nível A, correspondente a 20% sobre o vencimento, conforme Lei nº 1.611 de 19 de maio de 2014, referente ao período aquisitivo de 01 de fevereiro de 2013 a 31 de janeiro de 2014.

PORTARIA Nº 100/2014

Concede Estabilidade Funcional ao servidor **Muacir Roza**, portador do cartão de identidade RG nº 5.162.056-9 SISP-PR, ocupante do cargo efetivo de Operário.

PORTARIA Nº 101/2014

Concede Estabilidade Funcional ao servidor **Fleuri Rui Dias de Freitas**, portadora do cartão de identidade RG nº 9.486.771-1 SISP-PR, ocupante do cargo efetivo de Servente, a partir de 07 de fevereiro de 2014.

PORTARIA Nº 102/2014

Concede Estabilidade Funcional ao servidor **Sueli Gonçalves da Silva**, portadora do cartão de identidade RG nº 9.643.606-9 SISP-PR, ocupante do cargo efetivo de Servente, a partir de 07 de fevereiro de 2014.

PORTARIA Nº 103/2014

Concede Adicional de Insalubridade ao Servidor **Edson Amancio**, portador do RG nº 5.793.797-1 SISP-PR, inscrito no CPF sob o nº 319.245.779-69, lotado na Secretaria de Saúde, ocupante do cargo efetivo de Motorista II, Grupo Ocupacional Administrativo Operacional, correspondente a 20% sobre o vencimento, conforme Lei nº 1.611 de 19 de maio de 2014, referente ao período aquisitivo de 01 de fevereiro de 2013 a 31 de janeiro de 2014.

PORTARIA Nº 104/2014

Concede Adicional Noturno ao Servidor **Edson Amancio**, portador do RG nº 5.793.797-1, inscrito no CPF sob o nº 319.245.779-69, lotado na Secretaria de Saúde, ocupante do cargo de Motorista II, Grupo Ocupacional Administrativo Operacional, correspondente a 20% sobre o vencimento.

PORTARIA Nº 105/2014

Concede férias ao servidor **Ana Claudia da Silva Mergen**, ocupante do cargo efetivo de Professora Ensino Fundamental, lotada na Secretaria de Educação e Cultura, de 13 de fevereiro de 2014 a 14 de março de 2014, referente ao período aquisitivo de 05 de junho de 2013 a 04 de junho de 2014.

PORTARIA Nº 106/2014

Concede férias ao servidor **Robia Danielli Aleixo Bonomo**, ocupante do cargo efetivo de Professora Nível A, lotada na Secretaria de Educação e Cultura, de 13 de fevereiro de 2014 a 14 de março de 2014, referente ao período aquisitivo de 05 de junho de 2013 a 04 de junho de 2014.

PORTARIA Nº 107/2014

Concede férias ao servidor **Antonio Carlos Ximenes**, ocupante do cargo efetivo de Técnico Agrônomo, lotado na Divisão de Manutenção da Frota Municipal, a partir de 14 de fevereiro de 2014, conforme Lei nº 1.545 de 2013, referente ao período aquisitivo de 01 de setembro de 2010 a 31 de agosto de 2011.

PORTARIA Nº 108/2014

Concede férias ao servidor **Gilberto Fernandes**, ocupante do cargo Comissário de Chefê da Divisão de Pavimentação, a partir de 06 de fevereiro de 2014, conforme Lei nº 1.545 de 2013, referente ao período aquisitivo de 03 de fevereiro de 2013 a 02 de fevereiro de 2014.

CI-1127005-E14



APOFILAB - Associação de Portadores de Fissura Lábio-Palatina de Cascavel  
Mantenedora da Instituição Especializada Claudimir Conaques, na Modalidade Educação Especial.

Endereço: BR 101, 101 - Rsg. Fosse Iracema - 1654 - Lixa - PR  
Reconhecimento de Pessoa Jurídica: 16.511.463

CNPJ: 06.711.463/0001-00

CNPJ: 06.711.463/0001-00

Reg. CNPJ nº 28.987.010/751-04-06

CNPJ: 06.711.463/0001-00

**"CONVOCAÇÃO DE ASSEMBLÉIA GERAL ORDINÁRIA"**

O presidente Sr. Claudio Rogério Ferreira da APOFILAB - Associação de Portadores de Fissura Lábio-Palatina - APOFILAB, no uso de suas atribuições CONVOCA Membros da Diretoria, conselho fiscal e seus Associados para Assembleia Geral Ordinária que se realizará no dia 28 de fevereiro de 2014, nas dependências da ASSOCIAÇÃO sito à Rua Hélio Richard, 1790, Claudete - CASCAVEL - PR, às 18h30 em primeira convocação com metade e mais um associados, ou em segunda convocação, 30 (trinta) minutos após, com qualquer número de presentes.

**ORDEM DO DIA:**

Aprovação e Apreciação:

- Prestação de contas - Balanço patrimonial - 2013;
- Relatório de atividades - 2013;
- Plano de aplicação - 2014
- Plano de ação - 2014;
- Calendário - 2014;
- Informes gerais.

CI-1127006-C14

**Prefeitura Municipal de Ramilândia**

Av. Voluntários da Pátria, nº 1.600 - Centro  
CEP 85.725.024/0001-11 - CEP 85.888-000

Tam 451 3218-8000

Ramilândia - PR

DECRETO Nº 2908/2014.

SÚMULA - AUTORIZA O PODER EXECUTIVO MUNICIPAL A PROCEDER ABERTURA DE CRÉDITO SUPLEMENTAR AO ORÇAMENTO VIGENTE, E DÁ OUTRAS PROVIDÊNCIAS.

LIBALDO DE BARROS, PREFEITO DE RAMILÂNDIA, ESTADO DO PARANÁ, NO USO DE SUAS ATRIBUIÇÕES LEGAIS, CONFORME A LEI ORÇAMENTARIA Nº 812/2013 DE 20/12/2013.

**DECRETA:**

Art. 1º - Fica o Chefe do Poder Executivo autorizado a abrir um crédito suplementar ao orçamento do Município de Ramilândia no valor de R\$ 6.000,00 (seis mil reais) para o Exercício de 2014, conforme segue:

| ORGÃO:                | 02.00 - Governo Municipal   |
|-----------------------|-----------------------------|
| Unidade Orçamentária: | 02.02 - Assessoria Jurídica |
| Projeto:              | 02.122.0001.2.003           |
| Fonte de Recurso:     | 0 - Recursos Livres         |
| 3.3.90.91.00 - 21     | Sentenças Judiciais         |
|                       | R\$ 6.000,00                |

Art. 2º - O Crédito Suplementar de que trata o artigo 1º, será coberto com recursos provenientes da anulação parcial das seguintes dotações orçamentárias no montante de R\$ 6.000,00 (seis mil reais), nos termos do Art. 43, §1 inciso III da Lei Federal 4320/64.

| ORGÃO:                | 02.00 - Governo Municipal     |
|-----------------------|-------------------------------|
| Unidade Orçamentária: | 02.02 - Assessoria Jurídica   |
| Projeto:              | 02.122.0001.2.003             |
| Fonte de Recurso:     | 0 - Recursos Livres           |
| 3.1.90.11.00 - 16     | Vencimentos e Vantagens Fixas |
| 3.1.90.13.00 - 17     | Obrigações Patronais          |
|                       | R\$ 3.000,00                  |

Art. 3º - Este decreto entra em vigor na data de sua publicação.

GABINETE DO PREFEITO DE RAMILÂNDIA  
Ans. 07 dias do mês de fevereiro de 2014.

LIBALDO DE BARROS  
Prefeito Municipal

CI-1127007-E14

LEI Nº 1.996/2014

DE: 06/02/2014

EMENTA: AUTORIZA A ABERTURA DE CRÉDITO ESPECIAL NO VALOR DE R\$ 145.500,00 (cento e quarenta e cinco mil e quinhentos reais), NO ORÇAMENTO GERAL DO EXERCÍCIO DE 2014, E DÁ OUTRAS PROVIDÊNCIAS.

CLEUDES APARECIDA PAVAN DOS SANTOS, Prefeita em exercício do Município de Capitão Leônidas Marques, no uso das atribuições legais, conferidas pela Lei Orgânica deste Município, sanciona a seguinte:

**LEI**

Art. 1º - Fica o Poder Executivo Municipal autorizado a abrir Crédito Especial no Orçamento do Exercício de 2014, no valor de R\$ 145.500,00 (cento e quarenta e cinco mil e quinhentos reais), Destinados a execução do contrato de repasse 793300/2013 processo 1010243-23/2013, Ministério da Agricultura Pecuária e Abastecimento, com a seguinte especificação:

07 - Secretaria de Agricultura e Meio Ambiente

07.001 - Departamento de Agricultura e Meio Ambiente

Fonte: 1006.03.99.01.02(817) CV 793300/2013 - MAPA - AQUISIÇÃO DE MÁQUINA 20.606.0015.1.290 - Aquisição de Retro escavadeira 4X2 - CV 793300/2013 - MAPA.

4.4.90.52.00.00 - Equipamentos e Materiais Permanentes.....R\$ 145.500,00

Art. 2º - Para cobertura do que trata o Artigo anterior, fica indicado como Recurso o Excesso de Arrecadação no exercício de 2014 no valor de R\$ 145.500,00 (cento e quarenta e cinco mil e quinhentos reais), provenientes do 793300/2013 processo 1010243-23/2013, Ministério da Agricultura Pecuária e Abastecimento.

Art. 3º - A Contrapartida Municipal está vinculada a Dotação 20.606.0015.1.081-44.90.52.00.00 - Equipamentos e Materiais Permanentes, fixada na Lei nº 1980/2013 - LOA - Lei Orçamentária do Exercício de 2014.

Art. 4º - Autoriza ainda a inclusão do Projeto especificado no artigo primeiro ao Anexo Único da Lei nº 1981/2013 - PPA - Plano Plurianual, Lei Diretrizes Orçamentária no Exercício - LOO nº 1928/2013 para o Exercício de 2014.

Art. 5º - Esta Lei entrará em vigor na data de sua publicação.

Capitão Leônidas Marques, Estado do Paraná, 06 de Fevereiro de 2014.

CLEUDES APARECIDA PAVAN DOS SANTOS  
Prefeita Municipal em exercício

CI-1126972-E14

PRIMEIRO TERMO ADITIVO  
AO PROCESSO LICITATÓRIO Nº. 108/2013  
EDITAL DE PREGÃO Nº. 063/2013

O Município de Assis Chateaubriand, Estado do Paraná, com sede e fins na Avenida Cívica, nº 99, neste Município, torna público a todos os interessados as alterações introduzidas no Edital do Pregão nº 063/2013, relativo ao Processo Licitatório nº 108/2013, que tem por objeto a contratação de empresa especializada devidamente autorizada pela Agência Nacional de Telecomunicações - ANATEL, para prestação de serviços de telefonia móvel pessoal local e longa distância, sistema digital pós-pago, cobertura de sinal em todo o território nacional, com cessão de uso de aparelhos em comodato para 75 (setenta e cinco) acessos individuais, tecnologia GSM através de cartão ou SIM Card (chip) removível destinados a utilização pelos órgãos da Prefeitura do Município de Assis Chateaubriand, com as seguintes alterações:

1 - Acrescentamos a imputação imputada pela empresa OI S/A, quanto às exigências dos itens 8.3 do Edital, 10.3 Cláusula Décima da Minuta do Contrato e item 1.1 do Anexo I do Edital:

1.1 - Fica excluído o subitem 8.3 do edital, onde diz:

"8.3 Se, quando da efetivação do pagamento, os documentos comprobatórios de situação regular em relação à Fazenda, ao INSS e ao FGTS, apresentados às exigências de habilitação, estiverem com a validade expressa o pagamento ficará retido até a apresentação de novos documentos com prazo de validade não vencido."

2 - Fica retificada a cláusula décima da minuta do contrato, que passa a vigorar com a seguinte redação:

CLÁUSULA DÉCIMA - DO VALOR, CONDIÇÕES DE PAGAMENTO E APRESENTAÇÃO DAS CERTIDÕES

10.1 - O valor estimado deste Contrato para o período de 12 (doze) meses é de R\$ 77.956,32 (setenta e sete mil novecentos e cinquenta e seis reais e trinta e dois centavos).

10.2 - O pagamento deverá ser efetuado mensalmente, mediante apresentação das Notas Fiscais Futuras com vencimento em até 05 (cinco) dias úteis do mês subsequente ao vencido.

10.2.1 - O prazo para entrega de futuras telefônicas é definido pela Agência Nacional de Telecomunicações - ANATEL, e prevê a entrega das mesmas com cinco dias úteis de antecedência.

10.3 - Por ocasião do pagamento, o contratado deve comprovar que se encontra em dia com suas obrigações para com o sistema de seguridade social, mediante apresentação das Certidões Negativas de Débito com o INSS e com o FGTS.

10.3.1 - Em caso de não apresentação das certidões especificadas no subitem anterior ou em caso de irregularidade destas, a Contratada será notificada por escrito, sem prejuízo do pagamento pelos serviços já prestados para, num prazo exequível fixado pela Contratante, regularizar tal situação ou, no mesmo prazo, apresentar defesa, sob pena de rescisão contratual.

10.3.2 - O prazo para regularização das certidões no encaminhamento de defesa do que trata a subcláusula anterior poderá ser prorrogado a critério da Contratante.

10.4 - Para o efetivo pagamento, as Notas deverão ser encaminhadas ao Município de Assis Chateaubriand, sito à Avenida Cívica, nº 99, Assis Chateaubriand - PR.

10.5 - O não pagamento de quaisquer valores devidos pela CONTRATANTE, nas datas de seus respectivos vencimentos, implicará na incidência de sanções previstas pela ANATEL.

10.6 - Nenhum pagamento será efetuado à CONTRATADA enquanto estiver pendente de liquidação qualquer obrigação financeira que lhe for imposta em virtude de penalidade ou inadimplemento Contratual.

10.7 - O pagamento será efetuado através de crédito em conta bancária de titularidade do contratado, junto à Caixa Econômica Federal ou Banco do Brasil S/A.

10.8 - A empresa especificada para realizar o objeto deste Contrato apresentará regularmente a Certidão Negativa de Débito (CND) sob nº \_\_\_\_\_, e o Certificado de Regularidade do FGTS sob nº \_\_\_\_\_, com validade nesta data, tendo assim cumprido com a determinação legal estabelecida na Constituição Federal.

3 - Fica retificada a redação constante no item 1.1 do Anexo I do edital, que passa a vigorar com a seguinte redação:

"1.1 - Contratação de empresa especializada, devidamente autorizada pela Agência Nacional de Telecomunicações - ANATEL, para prestação de serviços de telefonia móvel pessoal local e longa distância, sistema digital pós-pago, com cessão de uso de aparelhos em comodato, para 75 (setenta e cinco) acessos individuais, tecnologia GSM através de cartão ou SIM Card (chip) removível. De acordo com a Resolução nº 477, de 07 de agosto de 2007, da ANATEL, entende-se que as operadoras de telefonia móvel não são obrigadas a cobrir todo o território nacional, mas sim garantir a qualidade do serviço no território a que se propõe a fornecer, mediante prévia autorização da ANATEL."

4 - Fica prorrogada a data de abertura do Edital do Pregão nº 063/2013, passando a ser a seguinte: DATA: 25 DE FEVEREIRO DE 2014. HORÁRIO: 09:00 (nove) horas.

5 - Continuam em vigor as demais cláusulas e exigências do Edital do Pregão nº 063/2013.

6 - Este termo aditivo passa a vigorar na data de sua publicação.

O presente Termo Aditivo poderá ser obtido através do site: [www.assischateaubriand.pr.gov.br](http://www.assischateaubriand.pr.gov.br), no link LICITAÇÕES. As esclarecimentos sobre quaisquer informações serão prestadas pelo Departamento de Compras da Prefeitura Municipal de Assis Chateaubriand, sito Avenida Cívica, nº 99 - Centro, neste Município, no horário de expediente, das 08h00min às 12h00min e das 13h00min às 17h00min, ou pelo telefone nº 0XX-44-3528-8420, ou ainda, dos avisos e comunicações que se fizerem pela imprensa.

Assis Chateaubriand, 07 de fevereiro de 2014.

Adelmo Balleiro de Paula Souza  
Diretora do Depto. De Compras

CI-1127010-E14

**Município de Braganey**  
A Estrela do Oeste do Paraná

Av. Arthur Pereira, 860 - Centro - Braganey/PR - CEP 85.430-000 - Fone/Fax: (41) 3245-1125

E-mail: [adm@braganey.pr.gov.br](mailto:adm@braganey.pr.gov.br) - CNPJ 78.121.902/0001-73

LEI Nº 563/2014

SÚMULA: DISPÕE SOBRE ALTERAÇÃO DO PPA 2014-2017 LEI MUNICIPAL Nº 558/2013, BEM COMO AS METAS PRIORITARIAS DA LDO 2014, LEI MUNICIPAL Nº 561/2013 E INCLUIÇÃO NA LEI MUNICIPAL Nº 562/2013, LOA 2014, DESTINADA A REESTRUTURAÇÃO DE MÁQUINAS E EQUIPAMENTOS, E DÁ OUTRAS PROVIDÊNCIAS.

A Câmara Municipal de Braganey, Estado do Paraná, resolveu e a Prefeitura Municipal sancionou a seguinte Lei:

Artigo 1º - Fica o Executivo Municipal autorizado a abastecer a população de água e o FUMAGU-PR, aprovada pela Lei Municipal nº 564/2013, para execução no exercício de 2014, conforme segue:

| ORGÃO:                | 02.00 - Governo Municipal   |
|-----------------------|-----------------------------|
| Unidade Orçamentária: | 02.02 - Assessoria Jurídica |
| Projeto:              | 02.122.0001.2.003           |
| Fonte de Recurso:     | 0 - Recursos Livres         |
| 3.3.90.91.00 - 21     | Sentenças Judiciais         |
|                       | R\$ 6.000,00                |

Artigo 2º - O Crédito Suplementar de que trata o artigo 1º, será coberto com recursos provenientes da anulação parcial das seguintes dotações orçamentárias no montante de R\$ 6.000,00 (seis mil reais), nos termos do Art. 43, §1 inciso III da Lei Federal 4320/64.

| ORGÃO:                | 02.00 - Governo Municipal     |
|-----------------------|-------------------------------|
| Unidade Orçamentária: | 02.02 - Assessoria Jurídica   |
| Projeto:              | 02.122.0001.2.003             |
| Fonte de Recurso:     | 0 - Recursos Livres           |
| 3.1.90.11.00 - 16     | Vencimentos e Vantagens Fixas |
| 3.1.90.13.00 - 17     | Obrigações Patronais          |
|                       | R\$ 3.000,00                  |

Artigo 3º - Este decreto entra em vigor na data de sua publicação.

Artigo 4º - Autoriza ainda a inclusão do Projeto especificado no artigo primeiro ao Anexo Único da Lei nº 1981/2013 - PPA - Plano Plurianual, Lei Diretrizes Orçamentária no Exercício - LOO nº 1928/2013 para o Exercício de 2014.

| ORGÃO:                | 02.00 - Governo Municipal   |
|-----------------------|-----------------------------|
| Unidade Orçamentária: | 02.02 - Assessoria Jurídica |
| Projeto:              | 02.122.0001.2.003           |
| Fonte de Recurso:     | 0 - Recursos Livres         |
| 3.3.90.91.00 - 21     | Sentenças Judiciais         |
|                       | R\$ 6.000,00                |

Artigo 5º - Para cobrir o crédito suplementar de que trata o artigo 1º, será coberto com recursos provenientes da anulação parcial das seguintes dotações orçamentárias no montante de R\$ 6.000,00 (seis mil reais), nos termos do Art. 43, §1 inciso III da Lei Federal 4320/64.

Artigo 6º - Esta Lei entrará em vigor na data de sua publicação, revogando as disposições em contrário.



**REPÚBLICA FEDERATIVA DO BRASIL**  
Comarca de Cascavel – Estado do Paraná  
Rua Souza Naves, 3983 – Sala 1104 – Fone: 3225-1861 – Centro Comercial Lince

**EDITAL DE INTIMAÇÃO.**

Encontra-se neste Ofício para protesto os títulos abaixo discriminado de responsabilidade dos devedores a seguir relacionados.

O valor do título esta expresso em FAIXA conforme Lei 13.611/02, item I Tab. XV.

ADRIANA CORREIA ARAUJO C.P.F. 787.512.929-04 FAGUNDES VARELA 2397  
Cascavel PR DP DE FATURA P/ INDICACAO - FISICA Pagar ate: 11/02/2014  
Apontamento: 4504 Data do apontamento: 05/02/2014 Numero: 5CF011625-1 Vcto: 17/01/2013 Valor faixa: A Favorecido: TROPICALCADOS PIOVEZAN LTDA Portador : CENTRAL COBRANCAS LTDA Motivo : POR FALTA DE DEVOLUCAO E PAGAMENTO

ANTONIO ALCEU DA ROSA C.P.F. 546.536.819-53 R TRANQUILLO NORO,720 CASA 467  
Cascavel PR DP DE FATURA P/ INDICACAO - FISICA Pagar ate: 11/02/2014 Apontamento: 4688 Data do apontamento: 05/02/2014 Numero: 0000030933 Vcto: 24/01/2014 Valor faixa: D Favorecido: BOTELHO EMPREENDIMENTOS IMOBILIARIOS LTDA Portador : BANCO DO BRASIL S/A Motivo : POR FALTA DE DEVOLUCAO E PAGAMENTO

CAGLIARI & SIRTOLI LTDA ME C.N.P.J. 15.427.659/0001-04 RUA SAO PAULO 2831  
Cascavel PR DP DE FATURA POR INDICACAO-JURIDICA Pagar ate: 11/02/2014 Apontamento: 4756 Data do apontamento: 06/02/2014 Numero: 174135982A Vcto: 29/01/2014 Valor faixa: A Favorecido: SK AUTOMOTIVE S/A DISTRIBUIDORA DE AUTOPECAS Portador : BANCO DO BRASIL S/A Motivo : POR FALTA DE DEVOLUCAO E PAGAMENTO

CARLOS ALEXANDRE GOMES FREIRE C.P.F. 009.967.579-02 PIO XII 3747  
Cascavel PR DP DE FATURA P/ INDICACAO - FISICA Pagar ate: 11/02/2014 Apontamento: 4510 Data do apontamento: 05/02/2014 Numero: 5CF009107-3 Vcto: 21/10/2012 Valor faixa: A Favorecido: TROPICALCADOS PIOVEZAN LTDA Portador : CENTRAL COBRANCAS LTDA Motivo : POR FALTA DE DEVOLUCAO E PAGAMENTO

CLEONICE DUARTE C.P.F. 555.012.221-91 RUA PEDRO IVO 1436 Cascavel PR DP DE FATURA P/ INDICACAO - FISICA Pagar ate: 11/02/2014 Apontamento: 4702 Data do apontamento: 06/02/2014 Numero: 003 Vcto: 30/01/2014 Valor faixa: A Favorecido: CONSTRUTORA HORIKAWA LTDA Portador : BANCO ITAU UNIBANCO S.A. Motivo : POR FALTA DE DEVOLUCAO E PAGAMENTO

CLINICA MEDICA L K C.N.P.J. 10.387.402/0001-44 R FORTALEZA 1002  
Cascavel PR DP DE FATURA POR INDICACAO-JURIDICA Pagar ate: 11/02/2014 Apontamento: 4689 Data do apontamento: 06/02/2014 Numero: 6173/B Vcto: 11/08/2013 Valor faixa: A Favorecido: SUPERPEL LIVRARIA E PAP LTDA Portador : BANSICREDI Motivo : POR FALTA DE DEVOLUCAO E PAGAMENTO

CLINICA MEDICA L K C.N.P.J. 10.387.402/0001-44 R FORTALEZA 1002  
Cascavel PR DP DE FATURA POR INDICACAO-JURIDICA Pagar ate: 11/02/2014 Apontamento: 4690 Data do apontamento: 06/02/2014 Numero: 6266/A Vcto: 11/08/2013 Valor faixa: A Favorecido: SUPERPEL LIVRARIA E PAP LTDA Portador : BANSICREDI Motivo : POR FALTA DE DEVOLUCAO E PAGAMENTO

CLINICA MEDICA L K C.N.P.J. 10.387.402/0001-44 R FORTALEZA 1002  
Cascavel PR DP DE FATURA POR INDICACAO-JURIDICA Pagar ate: 11/02/2014 Apontamento: 4691 Data do apontamento: 06/02/2014 Numero: 6364/A Vcto: 11/08/2013 Valor faixa: A Favorecido: SUPERPEL LIVRARIA E PAP LTDA Portador : BANSICREDI Motivo : POR FALTA DE DEVOLUCAO E PAGAMENTO

DIOGO DO NASCIMENTO PAZA C.P.F. 042.225.059-78 RUA CLAUDIA GALANTE PADOVANI,1479 Cascavel PR DP DE FATURA P/ INDICACAO - FISICA Pagar

ate: 11/02/2014 Apontamento: 4786 Data do apontamento: 06/02/2014 Numero: 5164001 Vcto: 29/01/2014 Valor faixa: A Favorecido: MASCOR IMOVEIS LTDA. Portador : BANCO DO BRASIL S/A Motivo : POR FALTA DE DEVOLUCAO E PAGAMENTO

FRANCIELLI DE GODOY SOUSA C.N.P.J. 14.818.437/0001-41 RUA CASTRO 1570  
Cascavel PR DP DE FATURA POR INDICACAO-JURIDICA Pagar ate: 11/02/2014 Apontamento: 4711 Data do apontamento: 06/02/2014 Numero: 3755/506 Vcto: 19/12/2013 Valor faixa: A Favorecido: 3J ASSISTENCIA T M LTDA Portador : BANCO ITAU UNIBANCO S.A. Motivo : POR FALTA DE DEVOLUCAO E PAGAMENTO

JAIR MACHADO DA COSTA C.P.F. 017.103.719-78 AVENIDA GUAIRA, 1220 TROPICAL  
Cascavel PR DP DE FATURA P/ INDICACAO - FISICA Pagar ate: 11/02/2014 Apontamento: 4672 Data do apontamento: 05/02/2014 Numero: 20034013 Vcto: 28/01/2014 Valor faixa: A Favorecido: MASCOR IMOVEIS LTDA. Portador : BANCO DO BRASIL S/A Motivo : POR FALTA DE DEVOLUCAO E PAGAMENTO

JORGE EDUARDO DA COSTA ASSUNCAO C.P.F. 075.946.629-70 R.BENJAMIN CONSTANT 560  
Cascavel PR CHEQUE-FISICA Pagar ate: 11/02/2014 Apontamento: 4699 Data do apontamento: 06/02/2014 Numero: 900030 Vcto: C/Apres. Valor faixa: C Favorecido: JOAO BATISTA TERCIOTTI Portador : JOAO BATISTA TERCIOTTI Motivo : POR FALTA DE PAGAMENTO

JOSE PEREIRA DA CRUZ C.P.F. 327.764.039-68 RUA OSVALDO CRUZ, 3486 CANCELLI  
Cascavel PR DP DE FATURA P/ INDICACAO - FISICA Pagar ate: 11/02/2014 Apontamento: 4660 Data do apontamento: 05/02/2014 Numero: 20625012 Vcto: 30/01/2014 Valor faixa: A Favorecido: MASCOR IMOVEIS LTDA. Portador : BANCO DO BRASIL S/A Motivo : POR FALTA DE DEVOLUCAO E PAGAMENTO

LEONARDO RODRIGUES DE FREITAS C.P.F. 881.237.749-15 TRANQUILLO NORO 642  
Cascavel PR DP DE FATURA P/ INDICACAO - FISICA Pagar ate: 11/02/2014 Apontamento: 4522 Data do apontamento: 05/02/2014 Numero: 5CF008293-4 Vcto: 04/10/2012 Valor faixa: A Favorecido: TROPICALCADOS PIOVEZAN LTDA Portador : CENTRAL COBRANCAS LTDA Motivo : POR FALTA DE DEVOLUCAO E PAGAMENTO

LIDIANA DE SOUZA ALVES C.P.F. 043.380.929-98 RUA DAS ORQUIDEAS, 52 S a n t a Tereza do Oeste PR DP DE FATURA P/ INDICACAO - FISICA Pagar ate: 11/02/2014 Apontamento: 4410 Data do apontamento: 04/02/2014 Numero: 04/350 Vcto: 21/01/2014 Valor faixa: A Favorecido: OBREGAO SUPERMERCADOS LTDA - ME Portador : BANCO BRADESCO S/A Motivo : POR FALTA DE DEVOLUCAO E PAGAMENTO

LUIS ROGERIO DO CANTO SOMAVILA-ME C.N.P.J. 17.893.784/0001-27 RUA SOUZA NAVES, 495, S/N Lindoeste PR DP DE FATURA POR INDICACAO-JURIDICA Pagar ate: 11/02/2014 Apontamento: 4622 Data do apontamento: 05/02/2014 Numero: 00107870B Vcto: 02/01/2014 Valor faixa: A Favorecido: COOP DE CREDITO DOS EMPRESARIOS CASCAVEL Portador : BANCO BRADESCO S/A Motivo : POR FALTA DE DEVOLUCAO E PAGAMENTO

LUIS ROGERIO DO CANTO SOMAVILA-ME C.N.P.J. 17.893.784/0001-27 RUA SOUZA NAVES, 495, S/N Lindoeste PR DP DE FATURA POR INDICACAO-JURIDICA Pagar ate: 11/02/2014 Apontamento: 4623 Data do apontamento: 05/02/2014 Numero: 00102992 Vcto: 09/01/2014 Valor faixa: C Favorecido: COOP DE CREDITO DOS EMPRESARIOS CASCAVEL Portador : BANCO BRADESCO S/A Motivo : POR FALTA DE DEVOLUCAO E PAGAMENTO



## 2º Tabelionato de Protesto de Títulos

COMARCA DE CASCAVEL - PARANÁ

Ivan Possamai  
OFICIAL TITULAR

27

Ivan Possamai Junior  
OFICIAL SUBSTITUTO

Geneci Dallagnol Possamai - Marisa Weis Rocha  
ESCRIVENTES

### EDITAL DE INTIMAÇÃO

Encontram-se neste Ofício para protesto os títulos abaixo discriminados de responsabilidade dos devedores a seguir relacionados: O valor do título está expresso em FAIXA conforme Lei 13.611/02, item I Tab. XV.

**Rua Souza Naves, 3600 - sala 04 - Fone/Fax: (45) 3225-2144 - Comarca de Cascavel - PR**

ALICE KARVAT C.P.F. 063.078.359-40 S O JO O DO OESTE DP DE FATURA P/ INDICACAO Pagar ate: 11/02/2014 Apontamento: 4728 Data do apontamento: 06/02/2014 Numero: 77 Vcto: 15/01/2014 Valor faixa: A Favorecido: BANCO COOPERATIVO SICREDI SA Portador : BANCO BRADESCO SA Motivo : POR FALTA DE PAGAMENTO

ANGELA LUZIA CAMARGO C.P.F. 053.528.489-65 R SANTOS DUMONT 1804 Santa Tereza do Oeste PR DP DE FATURA P/ INDICACAO Pagar ate: 11/02/2014 Apontamento: 3913 Data do apontamento: 30/01/2014 Numero: 11 Vcto: 19/01/2014 Valor faixa: A Favorecido: CANABARRO & MORAES LTDA ME Portador : BANCO COOPERATIVO SICREDI SA Motivo : POR FALTA DE PAGAMENTO

ANTONIO CARLOS NARDIN C.P.F. 121.769.248-78 R LAURO BORGES DE CARVALHO 582 Sao Jose do Rio Preto SP DUPLICATA VENDA MERCANTIL SEM ACEITE Pagar ate: 11/02/2014 Apontamento: 4366Data do apontamento: 04/02/2014 Numero: 2202B Vcto: 19/12/2013 Valor faixa: E Favorecido: ALCIDES ANTONIO MIOTTO Portador : ALCIDES ANTONIO MIOTTO Motivo : POR FALTA DE PAGAMENTO

ANTONIO CARLOS NARDIN C.P.F. 121.769.248-78 R LAURO BORGES DE CARVALHO 582 Sao Jose do Rio Preto SP DUPLICATA RURAL Pagar ate: 11/02/2014 Apontamento: 4367 Data do apontamento: 04/02/2014 Numero: 2202C Vcto: 19/01/2014 Valor faixa: E Favorecido: ALCIDES ANTONIO MIOTTO Portador : ALCIDES ANTONIO MIOTTO Motivo : POR FALTA DE PAGAMENTO

ANTONIO CARLOS NARDIN C.P.F. 121.769.248-78 R LAURO BORGES DE CARVALHO 582 Sao Jose do Rio Preto SP DUPLICATA RURAL Pagar ate: 11/02/2014 Apontamento: 4365 Data do apontamento: 04/02/2014 Numero: 2202A Vcto: 10/12/2013 Valor faixa: E Favorecido: ALCIDES ANTONIO MIOTTO Portador : ALCIDES ANTONIO MIOTTO Motivo : POR FALTA DE PAGAMENTO

BARBARA SANCKSER HOVATH C.P.F. 066.921.539-21 RES. DINAPOLI AP 102 Cascavel PR DP DE FATURA P/ INDICACAO Pagar ate: 11/02/2014 Apontamento: 4702 Data do apontamento: 06/02/2014 Numero: 1122 Vcto: 25/11/2013 Valor faixa: A Favorecido: PEDRO MACHADO COM DE GAS ME Portador : BANCO ITAU UNIBANCO SA Motivo : POR FALTA DE PAGAMENTO

CARLOS LIMA DE OLIVEIRA C.P.F. 070.383.349-99 AVENIDA BARAO RIO BRANCO Cascavel PR DP DE FATURA P/ INDICACAO Pagar ate: 11/02/2014 Apontamento: 4718 Data do apontamento: 06/02/2014 Numero: 275/1695 Vcto: 24/01/2014 Valor faixa: A Favorecido: VC AUTO ELETRICA LTDA Portador : BANCO ITAU UNIBANCO SA Motivo : POR FALTA DE PAGAMENTO

CLINICA MEDICA L K C.N.P.J. 10.387.402/0001-44 R FORTALEZA 1002  
Cascavel PR DP DE FATURA P/ INDICACAO Pagar ate: 11/02/2014 Apontamento: 4691 Data do apontamento: 06/02/2014 Numero: 6173/A Vcto: 11/08/2013 Valor faixa: A Favorecido: SUPERPEL LIVRARIA E PAP LTDA Portador : BANCO COOPERATIVO SICREDI SA Motivo : POR FALTA DE PAGAMENTO

CLINICA MEDICA L K C.N.P.J. 10.387.402/0001-44 R FORTALEZA 1002  
Cascavel PR DP DE FATURA P/ INDICACAO Pagar ate: 11/02/2014 Apontamento: 4692 Data do apontamento: 06/02/2014 Numero: 6208/1 Vcto: 11/08/2013 Valor faixa: A Favorecido: SUPERPEL LIVRARIA E PAP LTDA Portador : BANCO

COOPERATIVO SICREDI SA Motivo : POR FALTA DE PAGAMENTO

DIEGO PEREIRA RODRIGUES C.P.F. 000.566.160-90 R MEDICINA, 1636 Cascavel PR DUPLICATA DE PRESTACAO DE SERVICOS POR INDICACAO Pagar ate: 11/02/2014 Apontamento: 4689 Data do apontamento: 05/02/2014 Numero: 0000030404 Vcto: 24/01/2014 Valor faixa: C Favorecido: BOTELHO EMPREENDIMENTOS IMOBILIARIOS LTDA Portador : BANCO DO BRASIL SA Motivo : POR FALTA DE PAGAMENTO

DS VIGILANCIA E SEGURANCA LTDA C.N.P.J. 05.568.749/0001-53 R PARANA 1611  
Cascavel PR CHEQUE Pagar ate: 11/02/2014 Apontamento: 4698 Data do apontamento: 06/02/2014 Numero: AA-001719 Vcto: C/Apres. Valor faixa: A Favorecido: PAULO CESAR MILITAO DA SILVA Portador : PAULO CESAR MILITAO DA SILVA Motivo : POR FALTA DE PAGAMENTO

DS VIGILANCIA E SEGURANCA LTDA C.N.P.J. 05.568.749/0001-53 R PARANA 1611  
Cascavel PR CHEQUE Pagar ate: 11/02/2014 Apontamento: 4699 Data do apontamento: 06/02/2014 Numero: AA-001720 Vcto: C/Apres. Valor faixa: C Favorecido: PAULO CESAR MILITAO DA SILVA Portador : PAULO CESAR MILITAO DA SILVA Motivo : POR FALTA DE PAGAMENTO

EDSON LUIZ CARDOSO ARAUJO C.P.F. 348.543.809-00 RUA PEDRO IVO, 1436 - APTO 11  
Cascavel PR DP DE FATURA P/ INDICACAO Pagar ate: 11/02/2014 Apontamento: 4703 Data do apontamento: 06/02/2014 Numero: 003 Vcto: 30/01/2014 Valor faixa: A Favorecido: CONSTRUTORA HORIKAWA LTDA Portador : BANCO ITAU UNIBANCO SA Motivo : POR FALTA DE PAGAMENTO

FRANCIELLI MARTINS C.P.F. 078.050.589-11 R CURITIBA N 27 Lindoeste PR DP DE FATURA P/ INDICACAO Pagar ate: 11/02/2014 Apontamento: 4426 Data do apontamento: 04/02/2014 Numero: 1180/06 Vcto: 27/01/2014 Valor faixa: A Favorecido: E. DOS REIS COMERCIO DE MOVEIS Portador : BANCO DO BRASIL SA Motivo : POR FALTA DE PAGAMENTO

FRANCIELLI DE GODOY SOUSA C.N.P.J. 14.818.437/0001-41 RUA CASTRO Cascavel PR DP DE FATURA P/ INDICACAO Pagar ate: 11/02/2014 Apontamento: 4712 Data do apontamento: 06/02/2014 Numero: 513 Vcto: 03/01/2014 Valor faixa: A Favorecido: 3J ASSISTENCIA T M LTDA Portador : BANCO ITAU UNIBANCO SA Motivo : POR FALTA DE PAGAMENTO

IGREJA EVANG ASSEMB DEUS MINIST MADUR C.N.P.J. 10.513.523/0001-95 RUA SETE SETEMBRO 1998 Cascavel PR DP DE FATURA P/ INDICACAO Pagar ate: 11/02/2014 Apontamento: 4761 Data do apontamento: 06/02/2014 Numero: 166106/004 Vcto: 30/01/2014 Valor faixa: A Favorecido: ATACADO LIDERANCA DE TECIDOS E CONFECÇÕES EIR Portador : BANCO DO BRASIL SA Motivo : POR FALTA DE PAGAMENTO

JOSE APARECIDO DE SOUZA C.P.F. 020.723.779-43 RUA CAICARAS, 268 SANTA CRUZ  
Cascavel PR DP DE FATURA P/ INDICACAO Pagar ate: 11/02/2014 Apontamento: 4779 Data do apontamento: 06/02/2014 Numero: 22902003 Vcto: 29/01/2014 Valor faixa: A Favorecido: MASCOR IMOVEIS LTDA. Portador : BANCO DO BRASIL SA Motivo : POR FALTA DE PAGAMENTO

LAVA CAR DOIS AMIGOS LTDA ME C.N.P.J. 07.697.425/0001-40 R CARLOS CAVALCANTE 137 Cascavel PR DP DE FATURA P/ INDICACAO Pagar ate: 11/02/2014

MARCOS PAULO FERREIRA C.P.F. 051.659.029-43 R CASTRO 776 Cascavel PR CEDULA DE CREDITO BANCARIO POR INDICACAO Pagar ate: 11/02/2014 Apontamento: 4698 Data do apontamento: 06/02/2014 Numero: 3064984 Vcto: 19/10/2012 Valor faixa: L Favorecido: BANCO BRADESCO S/A Portador : BANCO BRADESCO SA Motivo : POR FALTA DE PAGAMENTO

MINERACAO DALLASTA LTDA C.N.P.J. 16.871.868/0001-05 RUA SOLEDADE, 91 CANADA CASCAVEL PR Cascavel PR DP DE FATURA POR INDICACAO-JURIDICA Pagar ate: 11/02/2014 Apontamento: 4733 Data do apontamento: 06/02/2014 Numero: 131578 Vcto: 20/01/2014 Valor faixa: A Favorecido: DIZAP INDUSTRIA E COMERCIO DE PNEUS LTDA Portador : BANCO BRADESCO S/A Motivo : POR FALTA DE DEVOLUCAO E PAGAMENTO

ROGERIO LENZ PEREIRA C.P.F. 099.658.549-47 R PEDRO MIRANDA 1673  
Cascavel PR DP DE FATURA P/ INDICACAO - FISICA Pagar ate: 11/02/2014 Apontamento: 4534 Data do apontamento: 05/02/2014 Numero: 5CF082499-3 Vcto: 19/04/2013 Valor faixa: A Favorecido: TROPICALCADOS PIOVEZAN LTDA Portador : CENTRAL COBRANCAS LTDA Motivo : POR FALTA DE DEVOLUCAO E PAGAMENTO

SEBASTIANA ALVES DOS SANTOS C.P.F. 492.752.169-91 DAS PALMEIRAS 3547  
Cascavel PR DP DE FATURA P/ INDICACAO - FISICA Pagar ate: 11/02/2014 Apontamento: 4536 Data do apontamento: 05/02/2014 Numero: 5CF003897-1 Vcto: 20/04/2013 Valor faixa: A Favorecido: TROPICALCADOS PIOVEZAN LTDA Portador : CENTRAL COBRANCAS LTDA Motivo : POR FALTA DE DEVOLUCAO E PAGAMENTO

SILVA & ELY LTDA C.N.P.J. 18.083.798/0001-48 AV SOUZA NAVES 640 Lindoeste PR DP DE FATURA POR INDICACAO-JURIDICA Pagar ate: 11/02/2014 Apontamento: 4084 Data do apontamento: 31/01/2014 Numero: 22400 Vcto: 21/01/2014 Valor faixa: A Favorecido: DENISE DE O.CONFECCOES ME Portador : BANSICREDI Motivo : POR FALTA DE DEVOLUCAO E PAGAMENTO

SONIA MARIA FREIRE C.P.F. 028.461.859-48 R.HELLO RICHARD 457  
Cascavel PR DP DE FATURA P/ INDICACAO - FISICA Pagar ate: 11/02/2014 Apontamento: 4493 Data do apontamento: 05/02/2014 Numero: CL-3294-100 Vcto: 22/01/2014 Valor faixa: A Favorecido: GILBERTO CONRADO SANTOS COSMETICOS Portador : CAIXA ECONOMICA FEDERAL S/A Motivo : POR FALTA DE DEVOLUCAO E PAGAMENTO

THIAGO FABIANO COSTA C.P.F. 059.669.099-11 RUA MARIA DOLORES DA MOTTA 59 Cascavel PR DP DE FATURA P/ INDICACAO - FISICA Pagar ate: 11/02/2014 Apontamento: 4788 Data do apontamento: 06/02/2014 Numero: 2833 Vcto: 31/01/2014 Valor faixa: B Favorecido: V. C. SAMPAIO MAT. HIDRAULICOS E ELETRICOS LT Portador : BANCO DO BRASIL S/A Motivo : POR FALTA DE DEVOLUCAO E PAGAMENTO

VALMOR ANTONIO BEBBER C.P.F. 555.203.329-91 FAZENDA NOVO HORIZONTE  
Cascavel PR DP DE FATURA P/ INDICACAO - FISICA Pagar ate: 11/02/2014 Apontamento: 4138 Data do apontamento: 31/01/2014 Numero: 5410-1 Vcto: 20/01/2014 Valor faixa: A Favorecido: R. FERREIRA SCHEFFER & DAL MOLIN LTDA-ME Portador : BANCO DO BRASIL S/A Motivo : POR FALTA DE DEVOLUCAO E PAGAMENTO

Por não ter sido possível encontrar os respectivos responsáveis, pelo presente os intimo para todos os fins de direito, de acordo com o Código de Normas, item 12.5.10 a 12.5.14, e ao mesmo os científico de que se não for atendido no prazo legal, serão lavrados os respectivos instrumentos de protesto. Afixado em: 08/02/2014 Cascavel, 07 de Fevereiro de 2014.



*Assinatura de Ivan Possamai*

Apontamento: 4697 Data do apontamento: 06/02/2014 Numero: P1510.4/2 Vcto: 24/01/2014 Valor faixa: A Favorecido: PARATI SPORTS Portador : BANCO COOPERATIVO SICREDI SA Motivo : POR FALTA DE PAGAMENTO

LEONARDO RODRIGUES DE FREITAS C.P.F. 881.237.749-15 TRANQUILLO NORO 642  
Cascavel PR DP DE FATURA P/ INDICACAO Pagar ate: 11/02/2014 Apontamento: 4522 Data do apontamento: 05/02/2014 Numero: 5CF007752-5 Vcto: 11/10/2012 Valor faixa: A Favorecido: TROPICALCADOS PIOVEZAN LTDA Portador : CENTRAL DE COBRANCAS Motivo : POR FALTA DE PAGAMENTO

MUSICAL GRELLMANN LTDA - EPP C.N.P.J. 78.390.853/0003-36 R. ERECHIM, 1459  
Cascavel PR DP DE FATURA P/ INDICACAO Pagar ate: 11/02/2014 Apontamento: 4734 Data do apontamento: 06/02/2014 Numero: 37474463 Vcto: 25/01/2014 Valor faixa: G Favorecido: HABRO COM IMP EXPORTACAO LTDA Portador : BANCO BRADESCO SA Motivo : POR FALTA DE PAGAMENTO

MUSICAL GRELLMANN LTDA EPP C.N.P.J. 78.390.853/0003-36 RUA ERICHIM, 1459  
Cascavel PR DP DE FATURA P/ INDICACAO Pagar ate: 11/02/2014 Apontamento: 4725 Data do apontamento: 06/02/2014 Numero: ACOG2115 Vcto: 28/01/2014 Valor faixa: I Favorecido: SONOTEC ELETRONICA LTDA Portador : BANCO ITAU UNIBANCO S/A Motivo : POR FALTA DE PAGAMENTO

REGINALDO FELISBERTO DE SOUZA C.P.F. 020.740.079-22 RUA CAICARAS, 296  
Cascavel PR DP DE FATURA P/ INDICACAO Pagar ate: 11/02/2014 Apontamento: 4781 Data do apontamento: 06/02/2014 Numero: 51651001 Vcto: 29/01/2014 Valor faixa: A Favorecido: MASCOR IMOVEIS LTDA. Portador : BANCO DO BRASIL SA Motivo : POR FALTA DE PAGAMENTO

SEBASTIANA ALVES DOS SANTOS C.P.F. 492.752.169-91 DAS PALMEIRAS 3547  
Cascavel PR DP DE FATURA P/ INDICACAO Pagar ate: 11/02/2014 Apontamento: 4535 Data do apontamento: 05/02/2014 Numero: 5CF001524-3 Vcto: 17/01/2013 Valor faixa: A Favorecido: TROPICALCADOS PIOVEZAN LTDA Portador : CENTRAL DE COBRANCAS Motivo : POR FALTA DE PAGAMENTO

SIST FACIL INCORP CASCAVEL III C.N.P.J. 08.832.609/0001-39 R SOUZA NAVES 4115 Cascavel PR DP DE FATURA P/ INDICACAO Pagar ate: 11/02/2014 Apontamento: 4758 Data do apontamento: 06/02/2014 Numero: 025464/013 Vcto: 10/12/2013 Valor faixa: A Favorecido: SEMP TOSHIBA MAQUINAS E SERVICOS LTDA Portador : BANCO DO BRASIL SA Motivo : POR FALTA DE PAGAMENTO

VILMAR LUIZ BORTOLOZZO C.P.F. 356.443.629-49 RUA HUMBERTO DE CAMPOS-1034 Cascavel PR DP DE FATURA P/ INDICACAO Pagar ate: 11/02/2014 Apontamento: 4571 Data do apontamento: 05/02/2014 Numero: 4372 Vcto: 25/01/2014 Valor faixa: A Favorecido: A.A DA SILVA ACABAMENTOS - ME Portador : BANCO ITAU UNIBANCO SA Motivo : POR FALTA DE PAGAMENTO

WILSON SANTO TESTA C.P.F. 413.585.381-15 R PARANAGUA 3036  
Cascavel PR DP DE FATURA P/ INDICACAO Pagar ate: 11/02/2014 Apontamento: 4604 Data do apontamento: 05/02/2014 Numero: 131385 Vcto: 18/01/2014 Valor faixa: A Favorecido: DIZAP INDUSTRIA E COMERCIO DE PNEUS LTDA Portador : BANCO BRADESCO SA Motivo : POR FALTA DE PAGAMENTO

Por não ter sido possível encontrar os respectivos responsáveis, pelo presente os intimo para todos os fins de direito, de acordo com o Código de Normas, item 12.5.10 a 12.5.14, e ao mesmo os científico de que se não for atendido no prazo legal, serão lavrados os respectivos instrumentos de protesto. Afixado em: 08/02/2014 Cascavel, 07 de Fevereiro de 2014.

*Assinatura de Ivan Possamai*



**IVAN POSSAMAI JUNIOR**  
OFICIAL TITULAR

**IVAN POSSAMAI JUNIOR**  
OFICIAL SUBSTITUTO

**Geneci Dallagnol Possamai - Marisa Weis Rocha**  
ESCRIVENTES

**MUNICÍPIO DE FATO BRANCO**  
AVISO DE LICITAÇÃO

**EDITAL DE CHAMAMENTO PÚBLICO Nº 04/2014**

O Município de Fato Branco, através da Presidente da Comissão Especial de Licitação, torna publico aos interessados, devendo-se integrar ao Banco Municipal de Instituições de Serviços Privados do SUS, ou que atenderem a todas as condições exigidas para integração, conforme Decreto Municipal nº 7.140/2013 de 23 de maio de 2013, que a partir da data de publicação desta aviso, estará recebendo os envelopes de Documento para Credenciamento e Propostas de Serviço do Edital de Chamamento Público nº 04/2014, que tem por objeto o chamamento para credenciamento de Instituições Privadas Prestadoras de Serviço de Saúde localizadas que atendem no âmbito do Município de Fato Branco para prestação de serviços em procedimentos em diagnóstico e terapia, interessados em realizar contato com o Município de Fato Branco, visando a prestação de serviços de saúde aos usuários do SUS, com valores constantes de tabela do SUS MUNICIPAL, conforme especificações e exigências contidas no Edital. A licitação será regida pela Lei Municipal nº 2.250 de 30 de maio de 2003, regulamentada pelo Decreto nº 7.140 de 23 de maio de 2013, pela Lei nº 8.666 de 23 de junho de 1993 e suas posteriores alterações, pela Lei Orgânica do SUS - Lei Federal nº 8.080 de 19 de setembro de 1990, pela Portaria nº 1.268, de 20 de outubro de 1993 e pelo Conselho Federal de 1995 e demais de caráter permanente. O modelo teor do ato convocatório e seus anexos estarão a disposição dos interessados a partir desta data, junto à Divisão de Licitação do Município de Fato Branco, na sede da Prefeitura Municipal de Fato Branco no horário de expediente e na Rua Caruaru, 27 - em Fato Branco-PR, ou pelos sites: [www.diocem.com.br](http://www.diocem.com.br) e [www.cafmunicipal.gov.br](http://www.cafmunicipal.gov.br). Fato Branco - 07 de fevereiro de 2014. Antônia Terezinha Chiqueta - Presidente Comissão Especial de Licitação.

**01126962-14**





**MUNICÍPIO DE PALOTINA**  
Rua João Pedroso 898 - Centro, Palotina - Estado do Paraná - CEP: 85950-000  
CNPJ: 76.208.427-0001-44

TERMO PARTICULAR DE RESCISÃO DO CONTRATO DE PRESTAÇÃO DE SERVIÇOS Nº 1252013 REFERENTE À DISPENSA 0192013 QUE ENTREGOU A PREFEITURA MUNICIPAL DE PALOTINA E A EMPRESA CAIXA ECONOMICA FEDERAL.

**CONTRATANTE**

Razão Social: PREFEITURA MUNICIPAL DE PALOTINA  
CNPJ: 76.208.427-0001-44 - Ramo de Atividade: ADMINISTRAÇÃO PÚBLICA EM GERAL  
Endereço: RUA ALDIR PEDRON - Nº: 898 - Bairro: CENTRO  
Fone: 34-3649-7300 - Cidade: PALOTINA - UF: PARANÁ - CEP: 85950-000  
Representante Legal: JUCENIR LEANDRO STENZLER  
CPF: 77.829.011-7 - RG: 5.859.107-6 SSP-PR  
Endereço: AVENIDA PRESIDENTE KENNEDY - Nº: 1333 - Bairro: CENTRO

**CONTRATADO**

Razão Social: CAIXA ECONOMICA FEDERAL - CNPJ: 00.360.365/0001-01  
Inscrição Estadual: ISNTA - Ramo de Atividade: PESSOA JURÍDICA  
Endereço: AV. INDEPENDÊNCIA - Nº: 162 - Bairro: CENTRO  
Fone: 34-3649-3800 - Cidade: PALOTINA - UF: PARANÁ - CEP: 85.950-000  
Representante Legal: Sr. JOÃO CARLOS DIAS  
CPF: 59.74.729-15 - RG: 4.304.361-7 SSP-PR  
Endereço: RUA XV DE Novembro - Nº: 701 - Bairro: CENTRO  
Fone: 34-3649-3800 - Cidade: PALOTINA - UF: PR - CEP: 85.950-000

As partes acima mencionadas resolvem celebrar o presente TERMO DE RESCISÃO referente ao Contrato de Prestação de Serviços nº 1252013 cujo o objeto é CONTRATAÇÃO DE INSTITUIÇÃO FINANCEIRA PARA PRESTAÇÃO DE SERVIÇOS DE ARRECAÇÃO DE TRIBUTAÇÃO DO MUNICÍPIO DE PALOTINA, DURANTE O ANO DE 2013, SECRETARIA MUNICIPAL DE FINANÇAS, conforme o art. 39, inciso II da Lei 8.666/93, mediante as cláusulas e condições seguintes:

**Cláusula Primeira** - do Objeto O presente Termo tem por objeto a rescisão amigável do Contrato nº 1252013 da DISPENSA 0192013, a qual, em sua última descrição, firmada entre a PREFEITURA MUNICIPAL DE PALOTINA e a empresa CAIXA ECONOMICA FEDERAL, encontra-se dispõe o art. 77 e seguintes da Lei nº 8.666-93.

**Cláusula Segunda** - Da Rescisão: A partir da presente data, fica rescindido o contrato em epígrafe, por recusa da Contratante e o Contratado, ficando de qualquer vínculo em relação a direitos e obrigações, não havendo a efetivação de qualquer das obrigações contratuais. Em comum as partes rescidem o referido contrato, tornando-o definitivamente rescindido não possuindo mais qualquer valor legal. O presente, as partes declaram que não tem nada a reclamar uma da outra a qualquer título.

As partes por estarem justas e acordadas, as partes firmam o presente instrumento de Rescisão contratual, em 03 (três) vias de igual teor e forma, para todos os efeitos legais e de direito.

Palotina/PR, 07 de Fevereiro de 2014.

*Jucenir Leandro Stenzler*  
JUCENIR LEANDRO STENZLER  
MUNICÍPIO DE PALOTINA  
CONTRATANTE

CAIXA ECONOMICA FEDERAL  
Sr. JOÃO CARLOS DIAS  
CONTRATADA

Testemunhas:

1) 2) **CI-1127009-E14**



**Município de Campo Bonito**  
Aqui, 2013-2016  
Responsabilidade de Todos

PROCESSO Nº 01/2014

LICITAÇÃO MODALIDADE PREGÃO Nº 01/2014

AVISO DE HOMOLOGAÇÃO

Após apresentação dos veículos/condutores, fica homologado o julgamento proferido pela Comissão de Licitação, sobre o Processo de Licitação nº 01/2014 que tem por objetivo a **Contratação de serviços de transporte escolar para atender os alunos da rede pública de ensino**, licitados através da modalidade Pregão nº 01/2014, conforme Mapa Comparativo de Preços em Anexo ao Processo, a favor das seguintes empresas:

**LOTE 01** – AGRINCO P/ SERTÃOZINHO – E. F. IASCHOMBECK TRANSPORTES ME, CNPJ 17.542.635/0001-13, com o valor de R\$ 77.256,00 (setenta e sete mil duzentos e cinquenta e seis reais), sendo o valor de R\$ 2,22 (dois reais e vinte e dois centavos) o km/rodado.

**LOTE 02** – Linha Gleba XII Longuinópolis – SARTORETTO & CARVALHO LTDA ME, CNPJ 04.796.867/0001-56, com o valor total de R\$ 62.160,00 (Sessenta e dois mil cento e sessenta reais), sendo o valor de R\$ 2,22 (dois reais e vinte e dois centavos) o km/rodado.

**LOTE 03** – Linha Sertãozinho – E. F. Albuquerque & Cia Ltda ME, CNPJ 77.001.824/0001-00, com o valor total de R\$ 46.620,00 (quarenta e seis mil seiscentos e vinte reais), sendo o valor de R\$ 2,22 (dois reais e vinte e dois centavos) o km/rodado.

**LOTE 04** – Linha Campo Bonito – ISAC SANTETTI ME, CNPJ 17.536.022/0001-73, com o valor total de R\$ 54.340,00 (cinquenta e quatro mil trezentos e quarenta reais), sendo o valor de R\$ 2,09 (dois reais e nove centavos) o km/rodado.

Campo Bonito, 06 de Janeiro de 2014.

*Omar Iuma Eid*  
Omar Iuma Eid  
Prefeito Municipal em Exercício

**CI1127016-14**



**Município de Campo Bonito**  
Aqui, 2013-2016  
Responsabilidade de Todos

PORTARIA Nº 17/2014 de 04/02/2014

CONCEDE 03 MESES DE LICENÇA  
VULGO DE PRÊMIO POR  
ASSIDUIDADE.

O Prefeito de Campo Bonito Paraná, no uso de suas atribuições legais, e de acordo com o art. 88º da Constituição Municipal, resolve: Art. 1º - Conceder 03 meses de licença vulgo de prêmio por assiduidade ao servidor público.

Art. 2º - Esta Portaria entra em vigor na data de sua publicação, ficando a ser observado o disposto no art. 1º.

NESON FERREIRA DE ALBUQUERQUE, ocupante do cargo efetivo de MOTORISTA

RESOLVE:

Art. 1º - Conceder 03 meses de licença vulgo de prêmio por assiduidade ao servidor público.

Art. 2º - Esta Portaria entra em vigor na data de sua publicação, ficando a ser observado o disposto no art. 1º.

Campo Bonito Paraná, Praça Municipal Álvaro Assis Grassi, nº 252.

*Omar Iuma Eid*  
OMAR IUMA EID  
PREFEITO EM EXERCÍCIO

**CI1127017E14**



**Prefeitura Municipal de Tupãssi**  
ESTADO DO PARANÁ  
Rua Carlos Lippert, 519 - Fone: (044) 3544-8000 - Fax: 3544-8014 CEP: 85945-000

**Errata**

**TOURNA PÚBLICO**

Edital de Prestação nº 093/2014 de Município de Tupãssi

Edital de Prestação nº 093/2014

Edital de Prestação nº 093/2014

Edital de Prestação nº 093/2014

Edital de Prestação nº 093/2014

Edital de Prestação nº 093/2014

Edital de Prestação nº 093/2014

Edital de Prestação nº 093/2014

Edital de Prestação nº 093/2014

Edital de Prestação nº 093/2014

Edital de Prestação nº 093/2014

Edital de Prestação nº 093/2014

Edital de Prestação nº 093/2014

Edital de Prestação nº 093/2014

Edital de Prestação nº 093/2014

Edital de Prestação nº 093/2014

Edital de Prestação nº 093/2014

Edital de Prestação nº 093/2014

Edital de Prestação nº 093/2014

Edital de Prestação nº 093/2014

Edital de Prestação nº 093/2014

Edital de Prestação nº 093/2014

Edital de Prestação nº 093/2014

Edital de Prestação nº 093/2014

Edital de Prestação nº 093/2014

Edital de Prestação nº 093/2014

Edital de Prestação nº 093/2014

Edital de Prestação nº 093/2014

Edital de Prestação nº 093/2014

Edital de Prestação nº 093/2014

Edital de Prestação nº 093/2014

Edital de Prestação nº 093/2014

Edital de Prestação nº 093/2014

Edital de Prestação nº 093/2014

Edital de Prestação nº 093/2014

Edital de Prestação nº 093/2014

Edital de Prestação nº 093/2014

Edital de Prestação nº 093/2014

Edital de Prestação nº 093/2014

Edital de Prestação nº 093/2014

Edital de Prestação nº 093/2014

Edital de Prestação nº 093/2014

Edital de Prestação nº 093/2014

Edital de Prestação nº 093/2014

Edital de Prestação nº 093/2014

Edital de Prestação nº 093/2014

Edital de Prestação nº 093/2014

Edital de Prestação nº 093/2014

Edital de Prestação nº 093/2014

Edital de Prestação nº 093/2014

Edital de Prestação nº 093/2014

Edital de Prestação nº 093/2014

Edital de Prestação nº 093/2014

Edital de Prestação nº 093/2014

Edital de Prestação nº 093/2014

Edital de Prestação nº 093/2014

Edital de Prestação nº 093/2014

Edital de Prestação nº 093/2014

Edital de Prestação nº 093/2014

Edital de Prestação nº 093/2014

Edital de Prestação nº 093/2014

Edital de Prestação nº 093/2014

Edital de Prestação nº 093/2014

Edital de Prestação nº 093/2014

Edital de Prestação nº 093/2014

Edital de Prestação nº 093/2014

Edital de Prestação nº 093/2014

Edital de Prestação nº 093/2014

Edital de Prestação nº 093/2014

Edital de Prestação nº 093/2014

Edital de Prestação nº 093/2014

Edital de Prestação nº 093/2014

Edital de Prestação nº 093/2014

Edital de Prestação nº 093/2014

Edital de Prestação nº 093/2014

Edital de Prestação nº 093/2014

Edital de Prestação nº 093/2014

Edital de Prestação nº 093/2014

Edital de Prestação nº 093/2014

Edital de Prestação nº 093/2014

Edital de Prestação nº 093/2014

Edital de Prestação nº 093/2014

Edital de Prestação nº 093/2014

Edital de Prestação nº 093/2014

Edital de Prestação nº 093/2014

Edital de Prestação nº 093/2014

Edital de Prestação nº 093/2014

Edital de Prestação nº 093/2014

Edital de Prestação nº 093/2014

Edital de Prestação nº 093/2014

Edital de Prestação nº 093/2014

Edital de Prestação nº 093/2014

Edital de Prestação nº 093/2014

Edital de Prestação nº 093/2014

Edital de Prestação nº 093/2014

Edital de Prestação nº 093/2014

Edital de Prestação nº 093/2014

Edital de Prestação nº 093/2014

Edital de Prestação nº 093/2014

Edital de Prestação nº 093/2014

Edital de Prestação nº 093/2014

Edital de Prestação nº 093/2014

Edital de Prestação nº 093/2014

Edital de Prestação nº 093/2014

Edital de Prestação nº 093/2014

Edital de Prestação nº 093/2014

Edital de Prestação nº 093/2014

Edital de Prestação nº 093/2014

Edital de Prestação nº 093/2014

Edital de Prestação nº 093/2014

Edital de Prestação nº 093/2014

Edital de Prestação nº 093/2014

Edital de Prestação nº 093/2014

Edital de Prestação nº 093/2014

Edital de Prestação nº 093/2014

Edital de Prestação nº 093/2014

Edital de Prestação nº 093/2014

Edital de Prestação nº 093/2014

Edital de Prestação nº 093/2014

Edital de Prestação nº 093/2014

Edital de Prestação nº 093/2014

Edital de Prestação nº 093/2014

Edital de Prestação nº 093/2014

Edital de Prestação nº 093/2014

Edital de Prestação nº 093/2014

Edital de Prestação nº 093/2014

Edital de Prestação nº 093/2014

Edital de Prestação nº 093/2014

Edital de Prestação nº 093/2014

Edital de Prestação nº 093/2014

Edital de Prestação nº 093/2014

Edital de Prestação nº 093/2014

Edital de Prestação nº 093/2014

Edital de Prestação nº 093/2014

Edital de Prestação nº 093/2014

Edital de Prestação nº 093/2014

Edital de Prestação nº 093/2014

Edital de Prestação nº 093/2014

Edital de Prestação nº 093/2014

Edital de Prestação nº 093/2014

Edital de Prestação nº 093/2014

Edital de Prestação nº 093/2014

Edital de Prestação nº 093/2014

Edital de Prestação nº 093/2014

Edital de Prestação nº 093/2014

Edital de Prestação nº 093/2014

Edital de Prestação nº 093/2014

Edital de Prestação nº 093/2014

Edital de Prestação nº 093/2014

Edital de Prestação nº 093/2014

Edital de Prestação nº 093/2014

Edital de Prestação nº 093/2014

Edital de Prestação nº 093/2014

Edital de Prestação nº 093/2014

Edital de Prestação nº 093/2014

Edital de Prestação nº 093/2014

Edital de Prestação nº 093/2014

Edital de Prestação nº 093/2014

Edital de Prestação nº 093/2014

Edital de Prestação nº 093/2014

Edital de Prestação nº 093/2014

Edital de Prestação nº 093/2014

Edital de Prestação nº 093/2014

Edital de Prestação nº 093/2014

Edital de Prestação nº 093/2014

Edital de Prestação nº 093/2014

Edital de Prestação nº 093/2014

Edital de Prestação nº 093/2014

Edital de Prestação nº 093/2014

Edital de Prestação nº 093/2014

Edital de Prestação nº 093/2014

Edital de Prestação nº 093/2014