



Como melhorar um casamento solitário

Variedades C6

Eventos em Céu Azul e Boa Vista focam a religiosidade

Cidades B5

www.oparana.com.br

Domingo, 9/2/2014 - Edição nº 11.520 - Ano 38 - R\$ 1,50

Doação de órgãos dobra no Oeste em quatro anos

Conscientização e aprimoramento médico trazem novas perspectivas

A decisão de doar órgãos, mesmo em um momento difícil para a família enlutada, é cada vez mais frequente na população do Paraná. E o Oeste se destaca, dobrando o total de doações na série histórica dos últimos quatro anos. O diálogo entre familiares e treinamentos das equipes de captação, além de melhor logística de transporte, potencializa a expectativa de que haja cada vez mais doações. **Cidades B4**

Diálogo entre familiares e equipes treinadas são fundamentais para o sucesso das doações



ALTON SANTOS

Apagão deixa 58 mil domicílios sem energia

Cidades B1

Hoje é dia de Athletiba e Grenal pelos estaduais

Esportes B7

Brasileiro terá menos tempo para declarar o IR

Última Hora A8

RESULTADOS

CARIOCA

Botafogo 0 x 1 Friburguense
Flamengo 0 x 3 Fluminense

PARANAENSE

J. Malucelli 2 x 2 Rio Branco

GAÚCHO

Caxias 3 x 0 São José



TALLINI KLASSMANN

Caminhos rurais

São Miguel do Iguaçu investe pesado na readequação de suas estradas rurais. O objetivo é facilitar acessos, melhorar o tráfego e combater desperdícios no escoamento da safra. **Cidades B3**

caio gottlieb
C14

c.vale
50 anos
Nossa história tem sabor

Editorial

As provas dos méritos do interior

Uma análise mais profunda do quadro da geração de empregos no Brasil e no Paraná aponta para um conjunto de dificuldades com tantas variáveis que sua solução vai exigir doses maciças de inteligência, entendimento e boa vontade. É uma tarefa que não se cumprirá com bate-boca, troca de insultos e desentendimentos. Esta é a hora crítica, da definição de rumos, em que se exige o melhor dos homens públicos e da população.

Além disso, é preciso insistir no fato de que o Paraná merece muito mais do governo federal pelas respostas que têm dado à crise. Também se deve insistir que no contexto das Araucárias o interior merece um olhar mais atencioso, pelo que tem de promissor.

Não é desprezível o fato de que cerca de 70% dos novos empregos gerados nos últimos três anos no Paraná tenham sido aportados pelo interior. Os números são ainda mais expressivos quando se considera apenas o segmento industrial: mais de 80%. E exatamen-

te 92% quando se isola o ano de 2013, segundo atesta o Iparades.

Na comparação entre 2012 e 2013, considerando o número de empregos gerados por mil habitantes, classificação mais efetiva e consistente que tomar apenas o número de empregos gerados, sem considerar as diferenças demográficas, Maringá liderou nos dois anos e Curitiba, que figurava em terceiro em 2012, caiu para a oitava posição em 2013. São José dos Pinhais e Colombo, também na Região Metropolitana da capital, igualmente perderam posições, enquanto Guarapuava e Cascavel subiram no ranking.

As causas dessas variações são complexas, originadas em cruzamentos de fatores de estímulo e depressão. Os números, no entanto, permitem uma leitura básica, elemental e simples: mais e mais, a força do Paraná se revela no seu interior. Espera-se que em Curitiba e Brasília essa mesma leitura também esteja sendo feita.

Charge

charge@oparana.com.br



Bad Boys ou meninos perdidos

Mario Eugênio Saturno

As leis brasileiras são muito brandas para crimes de menores de idade quando comparamos com os Estados Unidos e a Inglaterra. Há um bom tempo têm sido propostas várias alterações nas leis vigentes, como aumentar a punição para os adultos envolvidos nos delitos com jovens. Pois é, deveriam aumentar muito mesmo, assim parariam de usar menores ou de culpar os menores. Um ano depois e o Congresso? Nada!

Enquanto isso, a nação não precisa esperar sentada, pode tomar conhecimento da pesquisa feita pela Universidade de Michigan, Universidade de Duke, Universidade de Pittsburgh e de outras instituições. Cientistas estão estudando o papel do ambiente e da biologia ao longo do tempo para moldar o comportamento humano. Desenvolvem um novo campo da ciência chamado Neurogenética, que combina genética, neurociência e psicologia.

E novas técnicas são usadas para aprender como os genes e os processos neurais interagem em ambientes agressivos, como bairros perigosos ou pais agressivos, para aumentar o risco de comportamento antissocial na criança. São consideradas ainda a empatia e a personalidade da criança.

Dessa forma, os cientistas estão começando a entender quais meninos estão simplesmente sendo meninos e quais meninos estão destinados a serem pro-

blemas. Quando as crianças mentem, enganam ou roubam, os pais naturalmente se perguntam se elas vão crescer com esse comportamento antissocial. É essa pergunta que a Neurogenética quer responder analisando como os genes, a experiência e o cérebro trabalham e o que fazer para reduzir o risco de que as transgressões normais da infância desenvolvessem-se em transtornos de conduta na adolescência e na maioridade.

O transtorno de conduta atinge cerca de 10% da população e ocorre com mais frequência na parte da população masculina e de baixa renda. Um estudo mostrou que as crianças impulsivas tem um risco maior de desenvolver comportamentos antissociais se elas vivem em bairros perigosos.

Em um dos estudos, viram a influência da amígdala, não a da garganta, mas a que se localiza no cérebro e tem o mesmo nome. Essa amígdala tem a forma de uma amêndoa, faz parte do sistema límbico do cérebro, é responsável pelo medo e está associada ao comportamento impulsivo, agressivo, bem como desordens de ansiedade e depressão. A influência da amígdala é moderada pelo ambiente, incluindo o apoio social que recebem, seja o apoio da família, dos amigos, vizinhos ou profissionais.

Os pesquisadores identificaram alguns itens específicos que são determinantes para o comportamento antissocial. Tais como se a criança é cruel com os animais, se não parece sentir culpa depois de se comportar mal, se é sorrateira, mente, se é egoísta ou não sabe compartilhar, e se não muda o seu comportamento como resultado de punição. Este teste funciona bem com crianças a partir dos três anos de idade.

E os pais não precisam ficar desesperados, os pesquisadores viram que algumas atitudes podem corrigir os filhos do mau caminho. E até treinam os pais para corrigirem os filhos de um modo mais positivo e recompensando bons comportamentos.

■ **Mario Eugênio Saturno** é pesquisador e congregado mariano – mariosaturno@uol.com.br

A cigarra, a formiga e o rolezão

Alceu A. Sperança

A cigarra – que inseto nojento, não? Canta como se fosse sozinha uma dupla sertaneja, atrai a fêmea e ela depois de botar os ovos morre nesse esforço. O senhor macho continua cantando por aí sem cuidar dos ovos ou alimentar os filhinhos: quando os ovos abrem, as ninfas se enterram no chão por si mesmas e ali vão se alimentar de seiva e raízes.

O preconceito contra a cigarra começou a ser transmitido pela famosa fábula coletada por Esopo e divulgada por La Fontaine. Quando ela tripudia sua arte sobre a laboriosa formiga, nosso caráter se enobrece ao condená-la. Adotamos a formiga operosa e obediente à rainha como o grande modelo de nossas vidas conformistas.

Você mudaria de opinião se uma nova história viesse provar que a cigarra é do bem e a formiga modernamente se transformou numa cachaceira – melhor dizendo, cervejeira? Possivelmente não, embora se possa julgar a cigarra menos severamente desde que a ONU propôs o combate à fome a partir de deliciosas receitas com insetos. Eles, enfim, vêm dando saúde e sabedoria aos chineses desde milênios antes que nos entendêssemos por nação e a obesidade por ingestão de porcarias nos ameaçasse.

Os EUA não ficam atrás no quesito cigarra. Em Nashville, cidade-símbolo da *country-music*, a pedida é tequila com cigarra de tira-gosto. Os gringos consideram a cigarra um alimento excelente, permitindo receitas de sopas a sorvetes. Não é iguaria pra qualquer bico: é cara, porque rara. Você não dá um centavo pelas cigarras, mas tem *gourmand* que mete bem a mão no bolso por um prato da *cicada cookery*.

As formigas, menos boazinhas do que se imagina, são predadoras de cigarras, quem sabe inconformadas por só trabalhar e as outras só se divertir elevando aos céus seu som sertanejo sem universidade. Vida de cigarra, aliás, é de dar pena – vive até 17 anos enterrada viva e depois tem apenas

duas semanas de existência adulta. Como um astro de rock, canta, faz amor e morre cedo.

Já as formigas foram recentemente associadas por cientistas brasileiros à fabricação de cerveja. A *Saison Sauvage*, ceva de formiga também feita com figos e tucupi negro, tem o estilo belga. É picante e frutada. Também não é pra qualquer bico: tem que comprar o kit e fazer em casa.

Depois de absolver a cigarra como bom prato à mesa, acompanhada por um belo copo de formiga cervejada, que tal os rolezinhos como tira-gosto ou sobremesa? Esses moleques apolíticos, analfabetos funcionais e na pindaíba, incapazes de trabalhar nos empregos mais bem remunerados, invejam quem tem tênis de marca e leva a namorada a restaurante fino. “Que vão produzir soja e vendê-la a chineses comedores de cigarras e formigas – aí terão grana também para dois carros do ano”, diz Mr. Agribusiness.

Um *shopping center* está para um rolezinho como a praia para um arrastão: uma coisa suscita a outra. Muito se temia que os favelados abandonassem os morros e invadissem as praias e agora se teme que os despossuídos também sem morros ocupem os “xópcents”.

A classe média se apavora com rolezinhos de garotos sem mesada, mas aceita docilmente o rolezão de três governos, que fazem empréstimos internacionais, assam o contribuinte no rolete e usam o dinheiro arrecadado para repartir entre sócios, financiadores de campanha, banqueiros e outros cobradores de juros. O que sobrar, paga servidor e revitaliza alguma coisa superfaturada. E em outubro virá o rolezão eleitoral, uma espécie de fábula sem a moral de “A Cigarra e a Formiga”. Primeiro porque vão te enrolar. Depois, deitar e rolar em futuros rolezões.

■ **Alceu A. Sperança** é escritor e jornalista – alceusperanca@ig.com.br

falecimentos

- Ademir Rodrigues Furtado (57)
- Helena Francisca Sehn (92)
- Liocidio Epaminondas Rosseto (75)

Óbitos registrados ontem, até as 17h, pela Acesc, em Cascavel

Crematório
Angelus
No respeito ao meio ambiente, a continuação da vida.
0300 788 6688

Reforma do plenário da Câmara

A reforma do Plenário Ulysses Guimarães, da Câmara dos Deputados, terá início no dia 18 de julho. A data foi definida em reunião da área técnica da Casa com o secretário-geral da Mesa, Mozart Vianna. A previsão é que as obras terminem no final de setembro, segundo o diretor do Departamento Técnico, Maurício Matta.

CÂMARA

Presidências de comissões serão divididas entre os partidos nesta semana

Rateio leva em conta o número de deputados que cada sigla tem

Brasília - Na próxima terça-feira, uma reunião das lideranças partidárias com o presidente da Câmara dos Deputados, Henrique Eduardo Alves, definirá a divisão das presidências das 21 comissões permanentes entre os partidos - o que é feito de acordo com o tamanho da bancada de cada um.

“Os partidos que têm um maior número de representantes na Casa terão em cada comissão um número proporcional à sua representação. Isso é um princípio constitucional e é respeitado na formação das comissões”, explica o diretor do Departamento de Comissões da Câmara, Silvio Avelino.

“Já a escolha dos presidentes e vice-presidentes é feita por um critério que leva em conta a relação proporcional de todos os partidos que compõem a Casa. E aí, na sua vez, cada

partido escolhe que comissão irá presidir”, acrescenta.

A grande maioria dos debates e propostas aprovadas na Câmara ocorre nos plenários das comissões permanentes. Em 2013, elas analisaram 3.550 propostas, sendo que 2.685 foram aprovadas e o restante, rejeitado. Entre projetos, medidas provisórias e outros tipos de proposições, o plenário da Câmara aprovou 124 textos.

A maior parte das propos-

tas, portanto, não passa pelo plenário, sendo analisada exclusivamente em cerca de duas ou três comissões. A última sempre é a Comissão de Constituição e Justiça e de Cidadania, que aprovou 200 propostas em 2013.

O texto pode ser analisado pelo plenário em alguns casos, como quando há questionamento de um parlamentar ou se as comissões divergirem em seus pareceres.

COMISSÃO NOVA

Neste ano, deve ser criada uma nova comissão com o desmembramento da Comissão de Turismo e Desporto. O objetivo é acomodar o PSC, que presidiu a Comissão de Direitos Humanos e Minorias durante o ano passado. Para abrigar o PSC, o PT terá de ceder sua vaga na nova comissão. Outra importante função das comissões são os debates das propostas com a sociedade, que trouxeram à Câmara 5.063 pessoas como convidadas em 2013. Esse número inclui os debates em comissões temporárias, como as CPIs, e nas comissões mistas.

Raupp pede Forças Armadas contra narcotráfico: fronteiras

Brasília - O Brasil tem perdido a guerra para o tráfico de drogas, disse em plenário o senador Valdir Raupp (PMDB-RO). Para ele, essa é a razão da falta de segurança e o número de homicídios aumentam a cada dia nas maiores cidades do País. O senador pediu o uso das Forças Armadas para combater a ação do narcotráfico internacional nas fronteiras brasileiras.

“A grande maioria dos presos, hoje, e a grande maioria dos crimes que são cometidos no Brasil têm uma ligação com o narcotráfico, têm uma ligação com entorpecentes. Ou é por traficantes, ou por viciados, para poderem sustentar o vício, assaltando e roubando nas ruas”, afirmou o senador.

Valdir Raupp acrescentou dados que mostram o aumento do caso de homicídios no Brasil. Enquanto em 1996 ocorreram 24 assassinatos para cada grupo de 100 mil habitantes, esse índice saltou para 27, em 2011.

E entre os jovens, a situação é pior, advertiu o senador. Nesse grupo da população, durante o mesmo período, o índice passou de 42 por cem mil habitantes para 53 por cem mil habitantes.

Por isso, Valdir Raupp su-



Senador Valdir Raupp

geriu atuação em duas frentes: na repressão ao narcotráfico, e na prevenção, com campanhas educativas sobre os malefícios das drogas.

“Não dá para tolerar mais o narcotráfico! Chegou a hora de as Forças Armadas Brasileiras, da Polícia Federal [agirem]. Não temos nenhuma guerra iminente, nenhuma guerra no continente sul-americano. Então que as Forças Armadas, que a Marinha, a Aeronáutica e o Exército sejam usados para combater o narcotráfico no nosso país e nas nossas fronteiras”, reforçou ele.

Raupp disse ainda estar preocupado com a superlotação dos presídios. Ele também pediu que o governo tome medidas para que os presos exerçam alguma atividade dentro dos presídios ou fora deles, após o cumprimento da pena.

coluna Esplanada

POR LEANDRO MAZZINI Twitter @colunaesplanada



Marinha vai comprar dois porta-aviões para os caças

Com a confirmação da compra dos 36 caças Gripen, chegou a vez de a Marinha cobrar do governo a realização do Programa de Obtenção de Navios-Aeródromos, engavetado no Planalto, pelo qual encomendará dois porta-aviões a estaleiros estrangeiros, com construção em parceria com a Força. Os caças Gripen serão adaptados para pousar nos porta-aviões, conta fonte da FAB. Os porta-aviões, segundo a própria Marinha, serão fundamentais para proteger a costa brasileira na ‘faixa que vai de Santos a Vitória, onde se localizam os principais campos produtores de petróleo’, e a foz do rio Amazonas.

Relíquia ao mar

Atualmente, o Brasil conta apenas com o porta-aviões São Paulo, ancorado na base naval do Rio, comprado da França em 2000, com mais de 50 anos de uso. Uma relíquia.

Quase-naufrágio

A ‘idade’ está pesando. Há dias houve dois incidentes com o porta-aviões. Derramou óleo na Baía da Guanabara e provocou vazamento de vapor que atingiu três oficiais.

Recado dado

A Marinha ratifica para o go-

verno a importância da armada: ‘Em caso de crise ou de conflito armado, é dever da MB impedir a aproximação de uma força naval adversária’

Conexão

A Embraer já vendeu mais de 80 aviões modelo KC 90, ainda protótipo, a vários países. Trata-se do substituto do Hercules, agora a jato, que vai abastecer os Gripen em voo.

Black Blocs x Governos

A presidente Dilma e os governadores Cabral (Rio) e Aécio (SP) já sabiam da volta dos protestos e dos Black blocs às

ruas. Como antecipou a coluna, tiveram acesso a uma pesquisa encomendada por emissora sobre predisposição do povo de voltar às ruas este ano. O desafio não é barrá-los: É como a PM vai controlar a situação. E não sabe

MP cerca GDF

Avançaram as investigações da Promotoria de Defesa da Saúde sobre a denúncia da Coluna da tentativa do superfaturamento de aparelho de fisioterapia importado. O MP já tem provas suficientes para enquadrar o secretário de Saúde do DF, Rafael Barbosa, e seus subordinados. A nota de empenho foi cancelada, mas o contrato não.

Memória

Em Dezembro a Coluna denunciou que o GDF iria pagar R\$ 4,58 milhões pelo Lokomat Pro, da Suíça, que custa R\$ 1,2 milhão instalado no Brasil. O aparelho é um exoesqueleto robótico de última geração para reabilitação de acidentados.

Cerco

Vem operação grande da PF em Brasília. Qualquer manda-

do de busca e apreensão no circuito da Esplanada não será mero acaso.

Vaivém

A população mira o governador Agnello Queiroz (PT), do DF, médico que prometeu revolucionar a saúde. O jornalista Chico Lago sofreu vaivém burocrático de uma semana entre hospitais, apenas para ter uma guia carimbada. No fim, faltou remédio.

Rico sofre

Passageiro rico também sofre no Aeroporto do Galeão, no Rio. Um empresário americano aterrissou no fim de 2013 em seu Falcon (uns US\$ 40 milhões) com a família. Teve de esperar uma hora e meia para ser liberado até aparecer um agente.

Caiena 50º

Em Caiena, capital da Guiana Francesa, os habitantes acordam suados de madrugada, sem energia elétrica, devido a roubos seguidos de fiação

condutora e outros materiais em cobre. São vendidos por R\$ 12 o quilo no mercado paralelo. Lá e no Amapá.

Número triste

A ONG Repórteres Sem Fronteiras divulgou dados estarrecedores sobre 2013: foram assassinados em todo o mundo 75 jornalistas por causa de seu trabalho; 177 foram detidos. Em tempos modernos, ainda soa o alarme para a liberdade de expressão.

Ponto comum

Do senador Wellington Dias (PT-PI): ‘Fico feliz em ver o PSDB mudar de posição, em apoio ao Mais Médico’, sobre a simpatia de Aécio Neves com o programa.

Pós-Lago

O irmão caçula do falecido ex-governador Jackson Lago, Zé Luis Lago, também médico, será candidato ao governo do Maranhão pelo PPL.

Ponto Final

Lugar de Black bloc é na cadeia!!



CG 125 FAN KS
DE R\$7.190,00

POR **R\$ 6.490,00**



**COMECE O
ANO COM UMA
HONDA ZERO.**



www.motopark.com.br

CASCADEL
Av. Brasil, 1705 | (45) 3301 4000



A maior rede Honda do Paraná.
www.blokton.com.br

CASCADEL
Rua Paraná, 3.444 | (45) 3333 2700

Imagens ilustrativas. Oferta válida para pagamento à vista de motocicleta modelo CG 125 FAN KS 2013/2014 até 28/02/2014 ou enquanto durarem os estoques de 10 unidades. Garantia de 3 anos válida para motocicletas modelos CG FAN e CG TITAN 2014 desde que respeitadas as orientações de utilização da motocicleta, cumprindo todos os itens do termo de garantia relacionados no manual do proprietário, bem como no termo de garantia adicional e data de venda a partir de 1º de Dezembro de 2013. Fornecimento de óleo somente nas revisões, válido a partir da 3ª revisão. RESPEITE OS LIMITES DE VELOCIDADE

**O GIGANTE
DA FORD CHEGOU**

Os novos Cargo 2042 e 2842 levam mais tecnologia para as estradas e representam a combinação perfeita entre conforto, desempenho e economia.

**ROBUSTEZ
E VERSATILIDADE**

A Ford apresenta seu novo caminhão Cargo 1119, destinado ao segmento de 11 toneladas. É um chassi totalmente novo e robusto. É indicado para uso com baú isotérmico ou frigorífico, carga seca, guincho plataforma e bebidas, entre outros.



Venha fazer um test-drive.

Respeite os limites de velocidade.

BR 277, Km 596 – Cascavel-PR | Telefone: (45) 3220-8300
www.konradcaminhoes.com.br



www.fag.edu.br

SEJA BEM-VINDO À FACULDADE DA SUA VIDA

EU ❤️ FAG

Em 2014 a FAG completa 15 anos transformando a realidade social, disseminando conhecimento, educação e responsabilidade. É com muito orgulho e alegria que recebemos em nosso campus mais de

10.000 acadêmicos.

Calouros e Veteranos, sejam bem-vindos a mais um semestre letivo.



FACULDADE ASSIS GURGACZ

A FACULDADE DA SUA VIDA

Informe da redação

editoria e colaboradores

Paraguai cobra dívida

Cerca de 100 empresas paraguaias que se consorciaram para a construção da linha de 500 kV, ligando Itaipu a Assunção, cobram o pagamento de US\$ 27 milhões ainda pendentes no Tesouro brasileiro. O Paraguai teme que a falta de pagamento seja uma retaliação brasileira à posição de seu governo de se opor às decisões tomadas pelo conselho do Mercosul, em agosto do ano passado, quando o país foi suspenso do bloco. Ao denunciar a dívida, o jornal ABC Color lembrou que a presidente Dilma Rousseff, com pompa, inaugurou a linha no final de outubro passado.

Ferroeste

A Ferroeste concedeu mais uma área às margens da BR-277, em Cascavel, para a iniciativa privada. A distribuidora de petróleo América Latina AS pagou R\$ 724 mil pelo direito de usar um espaço de mais de 20 mil metros quadrados pelos próximos 25 anos.

Operação...

Com a presença do governador Beto Richa, será lançada terça-feira, em Paranaguá, a Operação Safra 2014. A ação, realizada em parceria com os operadores portuários, concessionárias de pedágio e Polícia Rodoviária Federal, tem por objetivo garantir o bom fluxo de escoamento de cargas para o porto, evitando assim a formação de filas.

...Safra

A campanha, que se estenderá por todo período de safra, consistirá na distribuição de material informativo aos caminhoneiros nas principais regiões produtoras do Paraná, além de informar os exportadores sobre as regras de funcionamento do porto, para garantir o cumprimento das normas do sistema Carga Online.

Metas

A secretária de Estado da Fazenda, Jozélia Nogueira, confirmou participação em uma audiência pública na Assembleia Legislativa no próximo dia 25. Na oportunidade, ela fará a apresentação das metas fiscais do terceiro trimestre de 2013 do Governo do Estado. A audiência é em cumprimento à Lei de Responsabilidade Fiscal.

Transição

A bancada paranaense na Câmara dos Deputados terá um novo líder nos próximos dias. Está marcada para esta semana a transição do cargo, que o deputado peemedebista Marcelo Almeida transmitirá ao colega petista Assis do Couto.

Nomeações I

A rotatividade de funcionários na Câmara Municipal de Cas-

cavel é grande. Os assessores Wilsom Betim do Prado e Itamar Luiz Engel acabam de ser nomeados para os gabinetes de Paulo Bebbler (PR) e de Marcio Pacheco (PPL), respectivamente. Itamar já é um velho conhecido da Casa, tendo sido chefe de gabinete do ex-vereador Paulo Tonin.

Nomeações II

Durante a semana também foram nomeados outros dois servidores para o gabinete de Waldir Servignini (Pros), além de um para o de Vanderlei do Conselho (PSC) e outro para o de Claudio Gaieteiro (PSL).

Merenda

O prefeito Beto Lunetti e a secretária Tania de Grandi assinaram nesta semana o contrato para fornecimento da merenda escolar aos pouco mais de 12,7 mil estudantes da rede municipal de Toledo. Serão gastos mais de R\$ 2,7 milhões ao todo, sendo R\$ 1,34 milhão oriundos do governo federal e outros R\$ 1,31 milhão de contrapartida do Município.

Plano Diretor



Membros do Codem (Conselho de Desenvolvimento Municipal de Maripá), nomeados através do Decreto Municipal nº 108, se reuniram para discutir e avaliar propostas de alterações de leis complementares que compõem o atual Plano Diretor do Município de Maripá. Todas as decisões tomadas serão encaminhadas ao prefeito Anderson Bento Maria (foto), para subsidiar projetos de lei a serem encaminhados à Câmara Municipal.

ASSEMBLEIA

Deputados analisam amanhã relatório de uma CPI de 2011

Comissão investigou dívidas tributárias com o Governo do Estado

Curitiba - Os deputados votam na sessão plenária desta segunda-feira, na Assembleia Legislativa, o relatório final de mais uma comissão de inquérito instalada pela Casa. Trata-se da CPI proposta pelo ex-deputado Reni Pereira (PSB), hoje prefeito de Foz do Iguaçu, e que averiguou a situação dos grandes devedores de tributos no Paraná. A comissão foi criada ainda em 2011, época em que a referida dívida estava estimada em R\$ 18 bilhões.

As investigações realizadas não evidenciaram a existência de irregularidades e verificaram que os "órgãos de arrecadação e controle do Estado estão tomando todas as providências cabíveis com o intuito de recuperar os consideráveis valores devidos ao erário".

O relatório é assinado pelos deputados Douglas Fabrício (PPS), presidente da CPI, e

Edson Praczyk (PRB), relator. Também participaram dos trabalhos da comissão os deputados Caíto Quintana (PMDB), Alexandre Curi (PMDB), Wilson Quinteiro (PSB), Francisco Bühner (PSDB) e Tadeu Veneri (PT).



A CPI foi proposta por Reni Pereira, hoje prefeito de Foz do Iguaçu

UTILIDADE PÚBLICA

Oito projetos propondo a revogação de dezenas de leis de utilidade pública também estão na pauta dos trabalhos do plenário desta segunda-feira. A discussão e a votação dessas proposições representa uma nova etapa do trabalho iniciado pela Comissão Especial criada na Assembleia Legislativa para averiguar os títulos de utilidade pública concedidos pelo Estado desde 1950. Muitas dessas entidades, conforme já apurado, não desenvolvem mais suas atividades originais, enquanto outras apresentam algum tipo de irregularidade.

Presidente admite que programa da União não deve contemplar Ferroeste

Cascavel - A Ferroeste provavelmente não será contemplada com os investimentos anunciados pelo governo federal para ampliar a malha ferroviária do País. "Já sugerimos a eles, por meio do projeto previsto no PIL [Programa de Investimentos em Logística], que a concessão da Ferroeste seja ampliada, para facilitar o desenvolvimento do Estado. A nossa proposta foi que a linha férrea passe de Maracaju - MS até o litoral do Paraná. Porém, ao que tudo indica, o Estado do Paraná não estará incluso nes-

ta primeira etapa de ampliação de ferrovias feitas pelo governo federal", lamenta o presidente João Vicente Bresolin.

Apesar disso, Bresolin afirma que houveram avanços significativos na empresa nos últimos anos e a tendência é de que o serviço prestado seja cada vez melhor. "Os investimentos na Ferroeste em 2013, com recursos próprios, foram destinados basicamente à melhoria da produção. Foram adquiridas duas novas locomotivas que ampliarão em 50% a capacidade de transporte", explica.

Em 2014, o resultado deve ser ainda melhor porque houve uma

consolidação do novo modelo operacional da empresa - as locomotivas, que antes iam de Cascavel a Guarapuava, vão agora até Ponta Grossa. "Com esse modelo, os vagões ficam menos tempo parados e conseguimos abastecer as fábricas moageiras dos Campos Gerais com soja de toda a região Oeste do Paraná", explica.

Quanto à questão financeira, a Ferroeste pública também tem motivos para comemorar, pois fechou o ano de 2013 com faturamento estimado em R\$ 12,3 milhões.

●PEDRO SAROLLI

TCE aplica multas a mais um ex-prefeito

Goiere - O TCE-PR (Tribunal de Contas do Estado do Paraná) considerou irregulares as contas do Município de Goiere em 2007. O parecer prévio desfavorável às contas da gestão de Fuad Kffuri aponta quatro irregularidades graves. A Prefeitura não demonstrou ao TCE lisura nas conciliações bancárias divergentes. Saldos bancários restaram sem comprovação documental.

Diante das impropriedades, Kffuri foi condenado a recolher R\$ 2.901,92, valor total correspondente às quatro sanções administrativas. Ele tem 15 dias de prazo para recorrer.



Antes sempre do que nunca.

Encomendas? Você pode estar pagando mais pelo mesmo serviço! Escolha a **BOMBONATTO** e veja o custo x benefício!

TRANSPORTADORA BOMBONATTO
Você precisa. A gente entrega!



Cargas e encomendas de São Paulo para Toledo, Cascavel, Marechal C. Rondon, Foz do Iguaçu e região.
(45) 2103-8199
Toledo - Paraná

* O vice-prefeito Ademar Bloch assumiu interinamente a Prefeitura de Nova Santa Rosa na última sexta-feira. O prefeito Rodrigo Fernandes tirou 15 dias de férias. * A Prefeitura de São Miguel do Iguaçu abriu concurso para contratação de profissionais para atuar na área da educação: 20 para professor, 18 para educador infantil, 16 para cozinheira e uma para assistente social.

A produção de fertilizantes no Brasil somou 9,30 milhões de toneladas em 2013, queda de 4,3% na comparação com 2012, atingindo o nível mais baixo desde 2009, informou a Anda (Associação Nacional para Difusão de Adubos). Em 2009, a produção de fertilizantes somou 8,37 milhões de toneladas, tendo ficado em torno de 9,5 milhões de toneladas nos últimos anos.

Pequenas empresas terão seguro de crédito para exportação

Brasília - O Ministério da Fazenda lançou ontem um seguro de crédito à exportação voltado para micros, pequenas e médias empresas. Poderão usar o serviço empresas com faturamento anual de até R\$ 90 milhões e exportações de até US\$ 1 milhão.

Em nota, o ministério informa que o objetivo é preencher uma lacuna, já que “o mercado de seguro de crédito à exportação privado tem pouco apetite para as operações de micro e pequenas empresas na faixa de valores que o governo vai operar”.

Para o ministério, a falta de garantias é um limitador para que tais empresas tenham acesso a financiamentos públicos e privados. Com o seguro, o governo espera incentivar os empresários a exportar. A meta é atingir US\$ 1 bilhão em garantias por ano até 2018. De acordo com dados da Fazenda, em 2013, 14.199 empresas exportaram até US\$ 1 milhão, totalizando US\$ 2,2 bilhões em exportações.

As empresas interessadas devem acessar o site da Seguradora Brasileira de Crédito à Exportação e prestar as informações requeridas. Se as informações apresentadas forem consideradas satisfatórias, empresa receberá, por e-mail, login e senha de acesso ao sistema eletrônico. Após análise cadastral e financeira, será atribuído um limite de crédito anual e se definirá um limite para cada operação de crédito à exportação. A cobertura tem vigência de um ano e pode garantir mais de uma exportação de tais empresas.

LEÃO

RF libera nesta 2ª feira novo lote de restituições retidas na malha fina

Liberação inclui dados de outros anos, de 2007 a 2012

São Paulo - A Receita Federal libera, a partir das 9h desta segunda-feira, a consulta ao segundo lote de restituições do Imposto de Renda 2013 que ficaram retidas na malha fina. A liberação inclui também dados de outros anos: 2012 (ano-calendário 2011), 2011 (ano-calendário 2010), 2010 (ano-calendário 2009), 2009 (ano-calendário 2008) e 2008 (ano-calendário 2007).

O pagamento para 89.237 contribuintes acontecerá no dia 17 de fevereiro, totalizando o valor de R\$ 199.999.999,76.

Desse total, R\$ 55.023.731,05 refere-se a 12.561 contribuintes, sendo 11.306 idosos e 1.255 com alguma deficiência física ou mental ou moléstia grave.

Para saber se teve a decla-

ração liberada, o contribuinte deverá acessar a página da Receita na internet ou ligar para o Receitafone 146.

A Receita disponibiliza, ainda, aplicativo para tablets e smartphones que permite a consulta a declarações de IR e situação cadastral no CPF. Esse aplicativo possui funcionalidades destinadas às pessoas físicas. Com ele será possível consultar diretamente nas bases da Receita Federal informações sobre liberação das restituições das declarações do IRPF e a situação cadastral de uma inscrição no CPF.

A restituição ficará disponível no banco durante um ano.

Se o contribuinte não fizer o resgate nesse prazo, deverá requerê-la por meio da Internet, mediante o Formulário Eletrônico - Pedido de Pagamento de Restituição, ou diretamente no e-CAC, no serviço Extrato do Processamento da DIRPF.

Caso o valor não seja creditado, o contribuinte poderá contatar pessoalmente qualquer

agência do BB ou ligar para a Central de Atendimento por meio do telefone 4004-0001 (capitais) e 0800-729-0001 (demais localidades) para agendar o crédito em conta-corrente ou poupança, em seu nome, em qualquer banco.

O pagamento para 89.237 contribuintes acontecerá dia 17 de fevereiro

Crédito consignado para o INSS terá liberação imediata a partir de dezembro

São Paulo - Está previsto para entrar em vigor até dezembro de 2014 um novo estímulo ao empréstimo consignado do INSS (Instituto Nacional do Seguro Social).

De acordo com a instituição, um sistema atual permitirá que os pedidos de empréstimos junto ao INSS deixem de ser processados por rotina “batch”, que tem prazo média de três dias, e passarão a ter resposta on-line.

De acordo com o INSS, com essa nova operação do consignado, o crédito poderá ser to-

mado pelos mesmos canais e locais em que atualmente o beneficiário realiza a operação, não havendo mudanças nas regras e parâmetros. A operação não poderá ser realizada pela internet.

Em relação à abrangência, continuarão a operar o crédito consignado todas as instituições financeiras que são conveniadas pelo INSS. “Da mesma forma, nada muda em relação à margem consignável e prazos para pagamento continuarão os mesmo”, explica o INSS em nota.

O INSS não descarta uma possível postergação do prazo do início das operações, mas garante que a conclusão do projeto deve acontecer até o final deste ano.

Grandes bancos já confirmaram que irão aderir à liberação on-line do crédito consignados para o INSS. Um deles, a Caixa Econômica Federal, afirmou recentemente que a entrada em operação estava previsto para o dia 15 de setembro, A data não foi confirmada pelo INSS.

Amanhã, 1,3 milhão de alunos voltam às aulas nas escolas estaduais do Paraná

Curitiba - As 2.500 escolas estaduais do Paraná recebem nesta segunda-feira seus 1,3 milhão de alunos do ensino básico e ensino especial, de todo o Estado. O ano letivo de 2014 será aberto pelo governador Beto Richa, que estará em Sarandi, no Noroeste, para, junto com o vice-governador e secretário da Educação, Flávio Arns, entregar o novo prédio do Colégio Estadual Jardim Universitário, com capacidade para 2 mil estudantes.

“A volta às aulas é sempre especial para os estudantes e suas famílias, para os professores e toda a comunidade escolar. Marcar esse momento com a entrega de mais uma nova escola demonstra que o governo está presente, participando e valorizando a educação, que é um dos pilares do desenvolvimento da sociedade”, afirma o governador.

Ele lembra que o plano de obras da Secretaria Estadual da Educação inclui, para o período de 2011 a 2014, cerca de 70 novas escolas, entre expansão da rede e substituição de antigas estruturas por novos e modernos prédios, além de reformas realizadas pelo estado e melhorias feitas com os recursos descentralizados. “A melhoria da infraestrutura é uma das ações da nossa política para garantir uma educação de qualidade”, afirma Richa.

O novo prédio do Colégio Estadual Jardim Universitário, de Sarandi, que será inaugurado pelo governador, às 10 horas, fica na avenida Conceição Aparecida Magalhães, 673, no bairro Parque Alvarado II. A escola recebeu R\$ 3,2 milhões em investimentos do Governo do Estado. Até então, o colégio funcionava em prédio alugado, só funcionava pela manhã e tinha 400 alunos. Com a nova estrutura, o colégio já começa o ano com 800 alunos já matriculados, de acordo com o diretor colégio, Juliano Castro Gabriel.

INDICADORES ECONÔMICOS

DÓLAR				07/02
	% dia	compra	venda	% mês
COMERCIAL	-0,2%	2,3780	2,3790	-1,4%
PTAX (BC)	-0,9%	2,3811	2,3817	-1,8%
PARALELO	-0,8%	2,3500	2,5400	-1,2%
TURISMO	-0,8%	2,3500	2,5200	-1,2%
EURO	-1,1%	3,2345	3,2360	-1,1%
US\$ 1 É IGUAL A:		MOEDAS X REAL		
lêne	102,46	lêne	R\$ 0,0233	
Libra est.	0,6101	Libra est.	R\$ 3,90	
Euro	0,7360	Peso arg.	R\$ 0,30	
Peso arg.	7,860	R\$1:	1.932,37 guaranis	
POUPANÇA - TR				
Período/depósitos...	Poup. antiga até 3/5/12	Poup. nova part. 4/5/12	TR	
7/1 a 7/2	0,6131	0,6131	0,1125	
8/1 a 8/2	0,6137	0,6137	0,1131	
9/1 a 9/2	0,5936	0,5936	0,0931	
10/1 a 10/2	0,5846	0,5846	0,0842	
11/1 a 11/2	0,5785	0,5785	0,0781	

BOVESPA		07/02		
IBOVESPA: +0,70%		48.073 pontos		
Ações	%	R\$		
Petrobrás PN	+1,69	14,45		
BMFBovespa ON	-2,93	9,62		
Bradesco PN	+1,41	26,60		
Gafisa ON	+6,65	3,21		
Oi PN	+4,08	4,08		
ALL Amer Lat. ON	-5,90	5,74		
ÍNDICES DE INFILAÇÃO				
Índice em %	DEZ	JAN	ano	12m
IPCA (IBGE)	0,92	0,55	0,55	5,59
IGP-M (FGV)	0,60	0,48	0,48	5,66
IGP-DI (FGV)	0,69	0,40	0,40	5,62
REAJUSTE DE ALUGUÉIS				
Índice	DEZ	JAN	FEV	
IGP-M (FGV)	1,0560	1,0551	1,0566	
IGP-DI (FGV)	1,0549	1,0552	1,0562	
* Correção anual. Multiplique valor pelo índice				
SELIC ANUAL: 10,5% TJLP: 5,00%/ano				

TABELA DO IR		FEVEREIRO	
BASE [R\$]		Aliq. %	deduzir
Até 1.787,77		-	-
De 1.787,78 até 2.679,29		7,5	134,08
De 2.679,30 até 3.572,43		15	335,03
De 3.572,44 até 4.463,81		22,5	602,96
Acima de 4.463,81		27,5	826,15
Dedução por dependente: R\$ 179,71; IR 2013: juros de 7,52% no ppto parcelas atrasadas em fevereiro.			
SAL. MÍNIMO PR (maio/2013 a abril/2014)			
R\$ 882,59	III	R\$ 949,53	
*II R\$ 914,82	IV	R\$ 1.018,94	
Em reais. *Faixa II: empregados domésticos.			
OUTROS INDICADORES			
	DEZ	JAN	FEV
TJLP [%]	5,00	5,00	5,00
Sal. mínimo	678,00	724,00	724,00
JPC	22,32	22,36	22,36
CUSTO DA CONSTRUÇÃO (CUB)			
R\$/m²	DEZ	JAN	%m %ano %12m
Paraná	1.145,70	1.146,44	0,06 0,06 6,43
Norte	1.120,86	1.124,62	0,34 0,34 10,67
Oeste	1.134,05	1.135,09	0,09 0,09 6,20

PREVIDÊNCIA		COMP. JANEIRO
Empresário/empregador		
Contribui com 11% sobre o pró-labore, de R\$ 724,00 (R\$ 79,64) a R\$ 4.390,24 (R\$ 482,93), através de GPS..		
Autônomo		
1) Quem só recebe de p. físicas: recolhe 20% entre R\$ 724,00 (R\$ 144,80) a R\$ 4.390,24 (R\$ 878,05). 2) Recebe de jurídicas: a empresa recolhe 11% sobre máximo de R\$ 4.390,24 (R\$ 482,93) e desconta autônomo. 3) Recebe de jurídicas e físicas: desconto de 11% sobre o que recebe de jurídicas até R\$ 4.159,00 (R\$ 457,49). Se não atingir este teto, recolhe 20%, sobre diferença até R\$ R\$ 4.159,00. 4) Aut. especial: sobre R\$ 724,00, recolhe 5% (donas de casa, Lei 12.470/2011 ou 11% (demais especiais), mas só aposentapor idade. Facultativo		
Contribui com 20% sobre R\$ 724,00 (R\$ 144,80) a R\$ 4.390,24 (R\$ 878,05), através de carnê..		
Assalariados		
Salários até R\$ 1.317,07		
de R\$ 1.317,08 até R\$ 2.195,12		
de R\$ 2.195,13 até R\$ 4.390,24		
Emp. domésticos	Aliq. %	R\$ mín R\$ máx
Empregado	8 a 11	57,92 482,93
Empregador	12	86,88 526,83
Total	20 a 23	144,80 1.009,76
Venc.: empresas 20/2 e pessoas físicas 17/2		

MERC. RURAL

PREÇO PRODUTOR (DERAL/SEAB)				
Em 07/02	PR	DIA	30d.	Casc.
SOJA	60,73	0,1%	-4,5%	60,50
MILHO	20,46	1,1%	4,7%	21,00
TRIGO	41,91	0,0%	0,7%	41,00
BOI GORDO	113,15	0,2%	-0,6%	115,00
FRANGO	2,15	-0,9%	-4,0%	2,06
BOLSA DE CHICAGO				
Em 07/02	CONT.	FECH.	DIA	30d.
SOJA	mar/14	1.331,50	5,75	4,3%
FARELO	mar/14	446,40	0,40	7,4%
MILHO	mar/14	444,25	1,25	4,3%
TRIGO	mar/14	577,50	-3,25	-4,1%
LOTES/ATACADO (AgDOSSIÉ:DINHEIRO)				
Em 07/02	PRACA	R\$	SEM	30d.
SOJA	Cascavel	64,00	4,9%	-5,9%
SOJA	Paranaguá	70,00	5,3%	2,9%
MILHO	Cascavel	23,00	2,2%	-4,2%
PRODUTOR e LOTES: soja, milho e trigo em sc 60kg, boi gordo em arroba e frango em kg. CHICAGO: pontos -cents de US\$ /bushel na soja (27,2kg), milho e trigo (25,4kg) e US\$ tonelada curta no farelo (907kg). DIA: var. em pontos				

Mulher de Pizzolato é barrada

A mulher de Henrique Pizzolato, Andrea Haas, foi impedida de visitar seu marido na prisão de Módena, ontem. A esposa do condenado chegou à cadeia antes das 7h45, carregando uma bolsa com tangerinas, remédios, camisas, toalha e um pulôver de lã. Mas, menos de 30 minutos depois, Andrea deixou o local, visivelmente frustrada pela recusa da polícia e sem poder entrar na cadeia.

MUDANÇAS

Brasileiro terá menos tempo para declarar IR neste ano

Receita decidiu postergar início do prazo porque 1º de março, quando deveria começar a entrega, cairá no sábado de Carnaval

São Paulo - O Carnaval vai adiar em ao menos quatro dias o início de entrega das declarações do Imposto de Renda das pessoas físicas deste ano.

Como 1º de março - dia em que começa a entrega das declarações - será sábado de Carnaval, a Receita Federal decidiu postergar o início da entrega das declarações para o dia 5 (Quarta-Feira de Cinzas) à tarde ou para o dia 6 (quinta-feira) pela manhã.

O prazo final de entrega, porém, não será alterado: continuará sendo às 23h59min59s do dia 30 de abril (neste ano, uma quarta-feira, véspera de um fim de semana prolongado pelo feriado do 1º de Maio).

Os contribuintes terão neste ano, portanto, 56 ou 57 dias para entregar as declarações,

ante os tradicionais 61 dias.

A data inicial ainda não está definida, segundo Joaquim Adir, coordenador nacional do IR. Como na Quarta-Feira de Cinzas o expediente nas repartições públicas começa às 12h, é provável que a Receita opte pelo início da entrega na quinta, às 8h (horário de Brasília).

Neste ano, 27 milhões devem entregar declarações.

Embora nos últimos anos não tenha havido problemas no sistema de recepção das declarações, Adir diz que o adiamento é uma precaução contra eventual falha do programa no primeiro dia, quando não haverá expediente (por ser um sábado). Como no Carnaval o número de entregas seria pequeno, a Receita decidiu pelo adiamento.

Adir também confirmou que

a Receita divulgará nos próximos dias as principais regras para as declarações.

Algumas já são conhecidas. Neste ano, terão de entregar declarações os contribuintes que tiveram, em 2013, rendimentos tributáveis (salário, aposentadoria, aluguel etc.) acima de R\$ 25.661,70.

Esse é o valor que obriga alguém a declarar. O valor da renda anual isenta, porém, é menor: R\$ 20.529,36. Isso quer dizer que quem ganhou até R\$ 25.661,70 não estaria obrigado a declarar. Mas esse contribuinte pode ter tido IR retido na fonte. Nesse caso, embora não obrigado, ele terá de declarar para receber de volta o que pagou a mais.

DEDUÇÕES

Também já estão definidos os valores das principais deduções: R\$ 3.230,46 para despesas com educação por contribuinte ou dependente; R\$ 2.063,64 por dependente; até R\$ 1.078,08 por empregador que tem empregado doméstico registrado. As despesas com saúde, com pensão alimentícia judicial e com a contribuição ao INSS não têm limite.

Argentina segura dólar e sugere a importador que atrase pagamento

Buenos Aires - O Banco Central da Argentina interrompeu a liberação de dólares para as importações e pediu que as empresas posterguem os pagamentos aos seus fornecedores por 90 a 180 dias. Hoje os prazos estão entre 30 e 45 dias.

O objetivo é evitar a deterioração das reservas internacionais, que estão em apenas US\$ 27,8 bilhões. A medida vale para as grandes empresas dos setores automotivo, siderúrgico, agroquímico e eletrônico, que já encontram dificuldades para obter dólares desde a semana passada.

A expectativa otimista é que a retenção de dólares para as importações termine em maio, quando entram os recursos da exportação da safra de soja. Mas a equipe econômica argentina já alertou às empresas para buscarem financiamento no exterior para pagar suas importações.

A restrição atinge diretamente o Brasil, que exportou US\$ 19 bilhões para a Argentina em 2013. As empresas brasileiras vão receber com atraso e temem um risco de calote se o país quebrar.

O setor automotivo é o mais prejudicado, porque representa metade do intercâmbio.

Com fábricas nos dois países, as empresas trocam partes, peças e carros prontos.

Executivos de montadoras ouvidos pela reportagem ainda não decidiram o que fazer, mas há risco de interrupção no envio de peças para a Argentina, porque ninguém quer elevar sua dívida em dólar com o país.

O governo brasileiro está avaliando uma linha de crédito para destravar o comércio, mas o receio de que o dinheiro fique em quarentena complicou a negociação.

A crise no parceiro do Mercosul pode piorar o já fraco resultado da balança comercial brasileira, que registrou superávit de apenas US\$ 2,6 bilhões em 2013. Também deve afetar a produção nacional de veículos, com reflexos negativos para a indústria e o PIB (Produto Interno Bruto). Em janeiro, as exportações brasileiras para a Argentina caíram 23,1% - muito abaixo da média geral (alta de 0,4%).

Como já é praxe no governo Kirchner, a interrupção de pagamento das importações não foi anunciada oficialmente. As novas regras foram comunicadas aos empresários em três reuniões informais nos últimos dias.

CARTUCHOS CASCABEL

(45) 3035-2422

É TONER NOVO

NO VALOR DE RECARGA



APARTIR DE R\$ 39,90

CERTA PRÉ MOLDADOS

Estruturas, tubos, abrigos para ponto de ônibus, bebedouros para gado, lajes e cercas.



fone: 45.3226-6336



Antes sempre do que nunca.

Encomendas? Você pode estar pagando mais pelo mesmo serviço!

Escolha a BOMBONATTO e veja o custo x benefício!

TRANSPORTADORA BOMBONATTO
Você precisa. A gente entrega!



Cargas e encomendas de São Paulo para Toledo, Cascavel, Marechal C. Rondon, Foz do Iguaçu e região.

(45) 2103-8199
Toledo - Paraná

PREVISÃO DO TEMPO

CASCABEL



Domingo 09/02/2014

Parcialmente nublado com chuvas e trovoadas isoladas a partir da tarde



Segunda 10/02/2014

Parcialmente nublado com pancadas de chuvas e trovoadas isoladas a partir da tarde.



Terça 11/02/2014

Pancadas de chuvas com trovoadas entre a tarde e a noite.



CRESCENTE
08/03 - 10h26



CHEIA
14/02 - 21h52



MINGUANTE
22/02 - 14h15



NDA
01/03 - 04h59

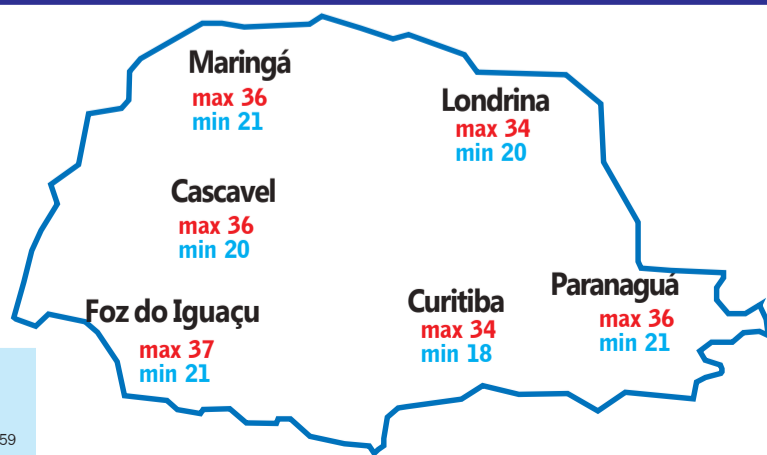

Loterias CAIXA

NOSSOS RESULTADOS SÃO INFORMATIVOS E NÃO SUBSTITUEM OS RESULTADOS OFICIAIS.

FEDERAL

concurso 4839

1º prêmio 43.616
2º prêmio 01.508
3º prêmio 12.375
4º prêmio 63.865
5º prêmio 31.839

DUPLA SENA

concurso 1253

1º sorteio 02 13 21 23 34 39
2º sorteio 09 16 34 38 42 45

LOTOMANIA

concurso 1425

04 07 10 11 12 27 28
33 37 38 45 47 56
61 62 82 83 84 90 00

QUINA

concurso 3412

15 29 36 40 59

LOTOFÁCIL

concurso 1016

01 02 03 05 06 11
12 14 15 16 19

TIMEMANIA

concurso 536

02 28 33 47
61 65 77

MEGASENA

concurso 1572

20 27 42 45 46 47

TIME DO

20 21 23 25

TIME DO SANTO ANDRÉ SP

Mutirão dos Correios

Os funcionários dos Correios estão participando de um mutirão de entregas de correspondências neste fim de semana em função da greve. Em Cascavel, 110 carteiros de outros estados foram convocados. A previsão é que 40 servidores normalizem a situação. Já são sete dias de paralisação.

ROTHA
INFORMÁTICA

PENSOU EM AUTOMAÇÃO? TEMOS A SOLUÇÃO.

VENDA E ASSISTÊNCIA TÉCNICA



Impressora Fiscal



Gaveta de Dinheiro



Leitor CCD



Leitor Laser



Microcomputadores



Monitores



Rotha Informática - Fone: 3223-9558
Rua Maranhão, 1150 Cascavel - Paraná -
e-mail: rotha@rothainformatica.com.br
Faça orçamento sem compromisso

DOAÇÃO DE SANGUE

Rolezinho do bem teve baixa adesão em Cascavel

Mas organizadores acreditam que mais pessoas vão procurar pelo Hemocentro no decorrer desta semana

Cascavel - O evento organizado em uma página do Facebook, com a titulação de "rolezinho do bem", na qual tinha o intuito de fazer um encontro de pessoas com um mesmo interesse: ajudar a salvar vidas por meio da doação de sangue, teve baixa adesão, ontem. Apenas três pessoas haviam participado do evento, no qual mais de 20 haviam confirmado presença.

"Criei o evento com o intuito de fazer algo bom, ajudar o próximo, porém quando queremos fazer uma ação como esta há poucos adeptos. Apenas eu e mais duas pessoas comparecemos ao Hemocentro para fazer a doação de sangue", afirma o organizador do

evento, Tiago Lemos.

A assistente social do Hemocentro, Eliane Avancine, diz que tinha reservado metade das doações para o grupo. "Eu deixei de agendar metade da agenda do Hemocentro para atender o grupo, mas acredito que a iniciativa já valeu a pena, e espero que mais pessoas venham doar sangue no decorrer da semana. Apesar de termos uma capacidade máxima de atender 60 doadores por dia, o Hemocentro sempre precisa de doações", afirmou.

O Hemocentro fica aberto de segunda a sexta-feira, das 8h às 18h e aos sábados, das 8h às 12h. O endereço é na Rua Avaetés, 370, Bairro Santo Onofre, atrás



O organizador do evento, Tiago Lemos, foi um dos poucos a fazer a doação

do HU (Hospital Universitário).

● LARISSA LUDWIG

Apagão atinge 58 mil domicílios em seis municípios da região

Cascavel - Por volta das 23h de sexta-feira, as cidades de Cascavel, Assis Chateaubriand, Marechal Cândido Rondon, Guaíra, Palotina e Foz do Iguaçu ficaram sem luz. Cerca de 58 mil domicílios ficaram sem energia elétrica. O problema foi provocado pela explosão de um transformador de corrente na Subestação da Copel (Companhia Paranaense de Energia) localizada na Rua Rio da Paz, em Cascavel. Aqueles que não ficaram completamente sem luz puderam perceber uma oscilação da potência da energia, pois os técnicos estavam tentando solucionar os problemas.

Depois que a energia voltou ao normal, cerca de 20 minutos após o ocorrido, inúmeras pessoas começaram a reclamar em redes sociais que equipamentos elétricos haviam queimado devido à interrupção de energia.

Mariana Lima afirmou ter queimado seu televisor e seu ar-condicionado. "Amanhã

[ontem] cedo já vou ir à Copel, para pedir o meu ressarcimento", disse.

A internauta Patrícia Moura também teve equipamentos queimados devido ao apagão. "Minha televisão queimou, espero que paguem o concerto", afirmou.

A Copel afirmou que está disposta a ressarcir a todos que foram prejudicados com o apagão, desde que compro-

vado. Para ter direito ao ressarcimento, é preciso fazer um cadastro pelo site da companhia, ou ligar no 0800-5100-116 ou ainda, ir pessoalmente até uma das unidades da Copel.

A companhia tem um prazo de 10 dias para visitar o imóvel e fazer a comprovação. O consumi-

dor será informado sobre o resultado do pedido de ressarcimento, por escrito, em até 15 dias corridos após a realização da vistoria ou o pagamento se dará em até 20 dias corridos, a contar da data da informação do deferimento da solicitação de ressarcimento.

● LARISSA LUDWIG



CLIMATIZADORES

Topclima
UM AR DE CONFORTO

TOP 160

TOP 400

TOP 60

Linha Industrial, Comercial e Residencial. Consulte nossa fábrica.

• CONFORTO TÉRMICO
• BAIXO CONSUMO DE ENERGIA
• MELHORA A UMIDADE DO AR
• MELHOR CUSTO X BENEFÍCIO

Telefone | Fax: (45) 3219-6899
topclima@topclima.com.br
topclima.com.br

Rodovia BR 277 - Km 589, 15255 | Cascavel - PR



AGRADECIMENTO E CONVITE PARA MISSA DE 7º DIA

A família CHRUSCIAK agradece a todos pelo apoio e carinho manifestados por ocasião do falecimento de

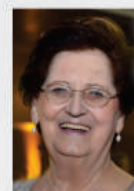

HELENA CHRUSCIAK

e convida para a Missa de 7º Dia a ser celebrada hoje, 9 de fevereiro de 2014, às 19h, na Catedral Nossa Senhora Aparecida, em Cascavel-PR

Foragido recapturado

A Polícia Militar de Lindoeste prendeu ontem Luiz Felipe Hahn, 20 anos, que estava foragido há seis meses da cadeia de Matelândia. Ele foi localizado em uma chácara na comunidade de Capão Verde. A prisão deu-se em cumprimento de mandado judicial. Luiz responde por tráfico de drogas e porte ilegal de arma de fogo.

IMPRUDÊNCIA

Motociclista morre ao fugir de blitz

Vítima não acatou ordem de parada de policiais militares e bateu em um poste

Foz do Iguaçu – O desrespeito a uma blitz de trânsito ocorrida na madrugada de ontem na Avenida Coronel Francisco Ludolf Gomes, no Jardim Panorama, em Foz do Iguaçu, acabou resultando na morte de Vanderlei Soares Macedo, 37 anos.

Ele pilotava uma motocicleta importada Suzuki modelo GSX – 1300R e, conforme os policiais militares do Gotamotran (Grupo Ostensivo Tático Motorizado de Trânsito), que realizavam a blitz, ao receber a ordem de parada fugiu em alta velocidade pela via.

Durante a fuga, Vanderlei perdeu o controle da direção e colidiu em um poste da rede elétrica. No momento do acidente, ele estaria andando a uma velocidade próxima de 200 km/h.



Motociclista colidiu em um poste a quase 200 km/h

Socorristas do Siate (Serviço de Atendimento ao Trauma em Emergência) foram chamados, mas ao che-

garem no local do acidente constataram que o motociclista já estava morto.

O corpo de Vanderlei foi

levado ao IML (Instituto Médico Legal) de Foz do Iguaçu e a motocicleta foi devolvida aos familiares.

Máquina de fabricar cigarros é apreendida



Santa Terezinha de Itaipu - Policiais rodoviários federais de Foz do Iguaçu apreenderam na tarde de sexta-feira no posto de fiscalização da BR-277, em Santa Terezinha de Itaipu, uma máquina para fabricação de cigarros sem nenhuma documentação.

O equipamento, de meia tonelada, estava sobre a carroceria de uma carreta com placas de São Paulo, que também transportava filtros de cigar-

ros regularizados.

O motorista da carreta, um homem de 66 anos, alegou pegou a carga em Foz do Iguaçu, mas não indicou para onde estava levando a encomenda. De acordo com a PRF, a máquina foi produzida na Indonésia.

A polícia encaminhou a máquina, a carreta e o restante da carga para a Receita Federal de Foz do Iguaçu.

Passageiro preso com 19 quilos de maconha



Cascavel – Durante uma abordagem na noite de sexta-feira no Terminal Rodoviário de Cascavel, policiais do Pelotão de Choque e do Serviço Reservado da Polícia Militar prenderam Luis Carlos Congio, 28 anos, por tráfico de drogas.

Ele estava em um ônibus que fazia a linha de Campo Gran-

de (MS) a Florianópolis (SC) e entre seus pertences foi encontrada uma mochila contendo 19 quilos de maconha.

Luis, que havia embarcado em Guaíra, confessou que levaria o entorpecente para Joinville (SC), onde reside. Ele disse que foi contratado por R\$ 500 para levar a droga.

Operários trabalhavam por uma diária de apenas 4 reais

Umuarama – Após receber denúncia de um paraguaio, a Polícia Federal libertou um grupo de homens que trabalhavam em regime de escravidão em uma propriedade rural localizada no distrito de Lovat, em Umuarama.

A operação foi acompanhada Procuradoria do Trabalho de Umuarama e no local foram encontrados três homens, dois paraguaios e um brasileiro, que eram submetidos a condições degradantes de trabalho, com

alojamento precário, ausência de água potável, falta de alimentação e desrespeito às normas de segurança no trabalho.

Segundo a polícia, eles os homens eram submetidos ao regime de escravidão por dívidas, que é quando o empregador desconta dos trabalhadores despesas superiores ao valor da remuneração recebida. Eles trabalhavam no corte de madeira e recebiam um pagamento de míseros R\$ 4 por dia. O empregador foi autuado e multado.

panorama policial

Tentativa de roubo

A Polícia Civil de Matelândia procura por três homens que tentaram roubar uma lotérica na cidade na sexta-feira. Câmeras de segurança registraram toda a ação dos bandidos. Um deles se aproximou de um dos caixas e anunciou o assalto. Os clientes foram obrigados a se deitar no chão, enquanto um segundo elemento tentava arrombar a porta de acesso aos caixas. Como não conseguiu efetuar o roubo, o trio fugiu sem levar nada.

Veículo furtado

Marcelo de Oliveira, 28 anos, foi detido por policiais militares na madrugada de ontem, em Cascavel, conduzindo um Fusca que havia acabado de furtar. Ele que confessou o crime e foi preso por furto qualificado e falsidade ideológica, já que se identificou para a polícia com o nome de seu filho. O dono do carro acompanhou a ocorrência.

Atropelamento

Claudio Pinheiro Mota, 37 anos, morreu na noite de sexta-feira, em Toledo, onde estava hospitalizado desde 26 de dezembro passado, quando foi atropelado por um Onix na Avenida J.J. Muraro. Segundo populares, Claudio foi atropelado no momento em que sinalizava a rua porque um dos pneus de seu carro havia estourado.

Assassinato

Heber Riker de Souza Orquiz, 19 anos, foi morto com disparos de arma de fogo sexta-feira à noite, na Vila C, em Foz do Iguaçu. No local foi apurado que antes dos tiros houve uma briga generalizada. O rapaz foi atendido pelos socorristas do Siate, mas não resistiu aos ferimentos e morreu a caminho do hospital.

Embriaguez

Um homem foi detido na madrugada de ontem pela Polícia Militar de Cascavel na Avenida das Américas, no Jardim Brasília. Ele dirigia em alta velocidade um Peugeot e, ao acessar uma curva, perdeu o controle da direção e bateu em um poste da rede elétrica. Com sinais visíveis de embriaguez, Jeferson Silvano de Oliveira, 27 anos, foi preso em flagrante.

Assalto

Na madrugada de ontem, uma Pick up Montana foi tomada de assalto na Avenida das Torres, no Loteamento da FAG, em Cascavel. A vítima disse ter sido abordada por dois homens, um deles armado, e obrigada a entregar o veículo.

BEM MELHOR!



Aqui é bem melhor!

São Miguel readequa estradas rurais

São Miguel - O Departamento de Viação de São Miguel do Iguaçu readequa as principais estradas rurais do município. O serviço começou no mês passado e agora chega à região do Assentamento Antônio Compagnheiro Tavares. Além dos agricultores beneficiados, os produtores de leite também são favorecidos com o trabalho.

Os acessos às residências recebem cobertura de cascalho, facilitando o trabalho da cooperativa de leite, que pode entrar e sair da propriedade. O morador do assentamento, Silo Norberto Coradine, que há 16 anos lidava com o barro na sua residência, recebeu o serviço da prefeitura com dois caminhões caçamba. “Essa obra fará uma grande diferença nas nossas vidas”, afirma ele.



Acessos melhores facilitam tráfego e reduzem perdas no transporte de grãos: atenção à região do Assentamento Antônio Tavares

Equipes com motoniveladora, carregadeira e caminhões caçamba realizaram o serviço de cobertura de cascalho em toda estrada que dá acesso da

praça de pedágio até a sede do Assentamento. Aproximadamente 40 caminhões com cascalho foram utilizados nesse perímetro rural.

Operação especial em Santa Terezinha

Santa Terezinha – As vias que levam à zona rural de Santa Terezinha de Itaipu passam por readequação. Os trabalhos se fazem necessários para dar suporte ao transporte escolar e para facilitar o escoamento da produção agrícola.

O secretário de Obras e

Serviços Públicos, Vânio Morona, afirma que eles ocorrem em várias regiões do município, como Rio Bonito, Vila Victorassi e Dois Lapachos, além das comunidades de Vila Bendo, Aparecidinha, São João do Canavial, São Pedro e Apepu, São José e Três Fazendas.

O secretário afirmou ainda

que serão cerca de 100 quilômetros de estradas rurais recuperadas. “São serviços prestados à nossa comunidade que atendem aos anseios da população do interior e que estão na lista de prioridade do meu governo”, conforme o prefeito Cláudio Eberhard (PSDB).

ENSINO SUPERIOR

Unila abre seleção para preencher vagas ociosas

Interessado deve fazer a sua inscrição até o próximo dia 21

Foz - Está aberto o processo de seleção para o preenchimento de vagas ociosas nos cursos de graduação da Universidade Federal da Integração Latino-Americana nas modalidades de Transferência, Complementação de Estudos e Aproveitamento de Diploma. Podem participar do processo de seleção candidatos brasileiros e estrangeiros, desde que se enquadrem nos critérios

previstos no Edital 010/2014.

As inscrições para as modalidades de Transferência e Complementação de Estudos já estão abertas e devem ser feitas – até o dia 21 de fevereiro – pelo site da instituição. As vagas de cada curso, conforme resolução aprovada pelo Conselho Superior Universitário, serão ocupadas primeiramente pelos aprovados para transferência, seguidos dos candida-

tos aprovados para complementação de estudos e, posteriormente, os selecionados como portadores de diplomas.

No caso dos cursos que exigem avaliação, as provas serão no dia 26 de fevereiro, das 14h às 17h, na Unila. Os resultados da seleção serão divulgados no dia 12 de março e os aprovados deverão fazer a matrícula entre os dias 13 e 16 do mesmo mês.

Pequenas empresas e desenvolvimento

Cascavel - O ex-superintendente do Sebrae/Paraná, Allan Costa, vai estar em Cascavel na sexta-feira para a palestra inaugural da agenda de ações da Caciopar em 2014. O evento será às 18h, gratuitamente, no auditório da Acic.

Allan vai falar sobre Desenvolvimento regional a partir de pequenas empresas: experiências inspiradoras de quem chegou lá. Allan é formado pelo Programa de Gestão Avançada da Harvard Business School e é mestre em

Gestão Empresarial pela FGV, MScin IT, Management and Organizational Change pela Universidade de Lancaster, Inglaterra e MBA em Gestão de Negócios pelo IBMEC.

A abertura dos trabalhos da Caciopar contará também com o lançamento do 2º Congresso, que será dias 14 e 15 de março no PTI, em Foz do Iguaçu, com a entrega da Comenda Hylo Bresolin ao ex-secretário nacional de Política Agrícola do Ministério da Agricultura, Ibrahim Faiad, e com



Allan Costa: gestão em Harvard

aposição da fotografia de Khaled Nakka na galeria de ex-presidentes da Coordenadoria, seguida de coquetel. Mais informações nos telefones (45) 3321-1416 e 3321-1449.

panorama regional

regional@oparana.com.br

Retorno

Uma sessão extraordinária marcou, na quarta-feira, o retorno ao trabalho da Câmara de Tupãssi. Os projetos de lei apreciados acabaram aprovados em primeira discussão. A expectativa da presidente do Legislativo, Alice de Amorim Novaes Vergínio, é que o ano seja de muito trabalho.



Rodeio

Hoje é o último dia do Rodeio Crioulo Nacional de Guaraniçu, oficialmente aberto na sexta-feira. As provas serão realizadas no CTG Porteira do Paraná a partir das 8h. O programa de hoje reserva também reposição das armadas, almoço e prova do chasque.

Posse

Em dezembro, pela primeira vez na história de Marechal Cândido Rondon, a comunidade escolar foi consultada para escolher diretores de 16 escolas da rede municipal. A posse ocorreu na sexta-feira e foi comandada pelo prefeito Moacir Froehlich (PMDB) e pela secretária de Educação Marta Bendo.

Ambulâncias

A administração pública de Palotina repassou mais duas ambulâncias à Secretaria Municipal de Saúde. Elas foram compradas com recursos próprios do município. Fortalecer o setor é compromisso do prefeito Juçenir Stentzler (PTB).

Agradecimento

O prefeito de Vera Cruz do Oeste, Eldon Anschau (PT), agradeceu, em nome dos colegas, o governo federal pelo repasse de mais máquinas do PAC, o Programa de Aceleração do Crescimento. “Não fosse essa ajuda, não teríamos como comprar equipamentos tão importantes aos municípios, em sua totalidade com forte vocação agrícola”, disse o gestor.

Expo-Matelândia

Agendada para agosto, a Expo-Matelândia poderá se firmar como uma das mais importantes feiras do Oeste Paraná. Há poucos dias, o prefeito Rineu Menoncin (PP) recebeu os representantes de uma empresa especializada na organização desse tipo de promoção. A ideia é centralizar nela eventos como Festa das Nações, Feleite e Feira de Oportunidades e Negócios.

Ampliação

A Escola Elemer Adams já tem em mãos o projeto para reforma e ampliação da sua

estrutura. O estudo foi elaborado pela equipe da Secretaria de Planejamento de Céu Azul. O repasse dele foi feito pelo prefeito em exercício João Betto à diretora Cláudia Blauth. O custo estimado para a realização da obra é de R\$ 80 mil.

Audiência

A Secretaria de Saúde de São Miguel do Iguaçu realizou audiência pública para prestar contas do terceiro quadrimestre de 2013. Ela ocorreu na Câmara e foi coordenada pela secretária da pasta, Maria Elisabete de Borba.

R\$ 600 mil

Parceria com a Secretaria de Estado do Desenvolvimento Urbano vai liberar R\$ 600 mil a obras de infraestrutura em Tupãssi. Convênio foi assinado pelo prefeito José Carlos Mariussi e o deputado estadual Elio Rusch, os dois do DEM. A previsão é que os trabalhos, principalmente construção de calçadas, comecem nos próximos dias.

Terreno

O prefeito Ricardo Endrigo recebeu o Padre Valdir Riboldi, da Paróquia Nossa Senhora Medianeira, para tratar de assuntos de interesse da comunidade católica e do trabalho realizado junto à comunidade. O gestor aproveitou para repassar à paróquia terreno que fica junto à Igreja e ao pavilhão da comunidade, no ato representada por Felix da Rold.

Políticos

A diretoria da Associação Comercial e Empresarial de Toledo tem se reunido com líderes políticos para tratar de vários assuntos. O encontro mais recente foi com o deputado estadual Duílio Genari (PP). “Conversamos sobre vários temas de interesse da população e aceleramos encaminhamentos”, diz o presidente da Acit, Edson Carollo.

Manifestação

Professores e pais de alunos do Colégio Estadual do Campo Chico Mendes, em Quedas do Iguaçu, farão mobilização nesta segunda-feira, a partir das 8h. Funcionando atualmente em um barracão, o espaço improvisado tem banheiros precários, telhas quebradas, entre outros problemas de estrutura.

Praia

Entre Rios do Oeste receberá recursos da ordem de R\$ 300 mil do governo estadual, por meio Programa de Apoio aos Municípios, para serviços e obras de infraestrutura junto à praia artificial. A autorização para a licitação foi entregue pelo deputado estadual Elio Rusch (DEM), vice-líder do governo na Assembleia, ao prefeito Jones Heide e ao vice-prefeito Ari Maldaner.

VIDA APÓS A MORTE

Em quatro anos, Oeste dobra doação de órgãos

Apesar da alta, rejeição das famílias ainda é grande



Nádia Mikalzenzen lembra com carinho e orgulho do filho, Everton, que doou seus órgãos

Cascavel - Enquanto ciência e religião seguem tentando desvendar os mistérios da vida após a morte, centenas de pessoas da região Oeste se doaram para a forma mais próxima encontrada pela Medicina de manter-se vivo após o fim da vida: a doação de órgãos. A conscientização aumenta com o tempo e nos últimos quatro anos, as doações mais do que dobraram. Em 2010, a captação de órgãos foi de 99 casos, subindo 107% em 2013, chegando a 205 registros. Números que trazem uma carga de dores e emoções das famílias que tomaram a sábia decisão de levar vida e saúde a quem precisa de um órgão saudável. As estatísticas se tornam humanizadas com histórias como de Everton Luiz Mi-

kalzenzen, que faleceu jovem, aos 24 anos, vítima de atropelamento em frente à sua casa, na rua Mato Grosso, em Cascavel. A relação de Everton e sua mãe, a diarista Nádia Mikalzenzen, é um exemplo da importância do diálogo para o enfrentamento dos tabus em um momento de dor, como a perda de um familiar. “Conversávamos muito sobre isso. Eu sabia até que meu filho não queria flores no seu velório e ele brincava que ficaria muito feliz se soubesse que depois que morresse seu coração bateria no corpo de loira linda”, recorda Nádia. É quando a vida renasce depois da morte. Everton teve morte cerebral quatro dias após o acidente, que foi no dia 10 de junho de 2012. Foram apro-

veitados: coração, córneas, globo ocular, rins, fígado e até ossos - que também gera resistência nas famílias pela ideia de deformação do corpo. Tabus que foram encarados de forma exemplar por Nádia e sua família. “De que adianta eu saber que meu filho foi enterrado inteiro, com um coração bom e sem retirar nenhum pedacinho, sabendo que tem muita gente precisando? A saudade que tenho dele é imensa, mas todas as pessoas que foram ajudadas devem estar rezando por ele, que tenho certeza que está em paz”. Nádia diz que há uma curiosidade em saber quem recebeu os órgãos do filho, mas o que mais gostaria de saber é se todos os receptores estão bem. Notícia que ela ainda

não recebeu. “Eu estou aguardando a 10ª Regional me informar se todos estão bem, porque eles já haviam me avisado que eu não saberia nome nem onde moram quem iria receber. Mas isso não importa para mim, o que me interessa é saber se todos estão bem”. Quase dois anos após a morte e a decisão de doar os órgãos do filho, Nádia colhe uma sensação de gratidão “É um sentimento bom que vem de dentro. É muito gratificante saber que meu filho ajudou outras pessoas e que ele serviu de exemplo para os colegas de faculdade e para muita gente. Muitas pessoas vieram e me disseram que depois do que aconteceu com Everton, decidiram fazer o mesmo”.

● LAÍS LAÍNY

Em 2013 houve 47 recusas

A quantidade de recusas familiares no ano passado foi grande. Segundo a Copott, não extrapola os parâmetros aceitos pela ABTO, mas é preciso a continuidade dos trabalhos para reduzir esses índices.

“Ainda trabalhamos muito com a recusa. Ainda há a questão religiosa, o desconhecimento do protocolo de que morte encefálica não tem reversão”, afirma coordenadora da Copott, Rosiméri Tomé.

Segundo ela, é feito trabalho de esclarecimento e é importante que as famílias sejam bem atendidas desde a porta da entrada do hospital. “Aumentaram as doações porque fizemos um trabalho de conhecimento e também de acolhimento. Se a pessoa teve um atendimento digno, fica mais fácil de a família aceitar”. A manifestação do desejo de doar deve ser esclarecida. “É preciso que os doadores manifestem o desejo em vida”, frisa Rosiméri.

Nádia Mikalzenzen, que cumpriu o desejo de seu filho Everton de doar os órgãos, é enfática na importância do diálogo familiar, principalmente com filhos jovens. Ela reconhece que os pais são os que têm mais dificuldade em abrir a mente à doação de órgãos. “Os jovens é que têm que conversar mais com os pais, porque as pessoas mais velhas têm mais tabus que os jovens”.

Conforme a Copott, a doação de órgãos de uma pessoa pode ajudar até outras 400 que estão a espera de órgãos ou tecidos. (LL)

585 casos em quatro anos; número pode aumentar

A evolução estatística da quantidade de pessoas que tiveram seus órgãos doados mostra a tendência de aumento a cada ano. Entre 2010 e 2013, a 10ª Regional de Saúde registrou 585 protocolos de doações concretizadas. O menor índice foi em 2010, com 99 casos. Em 2011, subiu para 157, uma pequena redução em 2012, para 124, e seguida de uma superação de todos os anos em 2013, subindo para 205.

A coordenadora da Copott (Comissão de Procura de Órgãos e Tecidos para Transplante), Rosiméri Tomé, explica que a implantação do órgão foi um dos marcos na estruturação e qualificação dos

profissionais em diagnosticar e preparar as famílias à doação. “Houve investimento e organização do sistema em âmbitos federal e estadual. Os profissionais foram melhor capacitados em constatar a morte encefálica. O Paraná é o terceiro estado do Brasil em captação e transplantes”. Segundo ela, não há registros de órgãos perdidos depois de retirados dos doadores. O que ainda ocorre é a não retirada de órgãos que poderiam ser transplantados quando a logística atrapalha. “Não se perde órgãos porque só se retira se houver um receptor viável. Se não tem como o órgão chegar porque não há como transportar, o que acontece é

o órgão não ser retirado”. Rosiméri explica que alguns órgãos e tecidos têm uma resistência maior e podem ser transportados de carro. Os rins suportam uma isquemia – tempo fora do corpo – maior, de até 36 horas. As córneas, que são tecidos, podem ficar em banco de córneas por até 12 dias. Validade que não se aplicam para fígado e coração, que precisam ser levados de helicóptero ou avião. O fígado suporta uma isquemia de até 18 horas pela resolução mas, na prática, o tempo máximo tolerado tem sido de seis horas para evitar a rejeição. O coração pede uma agilidade ainda maior: até quatro

horas. Quanto mais tempo o órgão ficar fora do corpo, menor a chance de compatibilidade do receptor. A expectativa é que o número de transplantes aumen-

te com a disponibilização do helicóptero do Consamu, que está em operação na segunda semana de janeiro e está a disposição para a captação de órgãos. (LL)

EVOLUÇÃO DA DOAÇÃO DE ÓRGÃOS				
	2010	2011	2012	2013
Coração	3	2	4	7
Pulmão	2	2	2	2
Fígado	9	14	15	24
Rim	30	61	52	88
Pâncreas	1	7	4	4
Válvulas	8	18	11	18
Ossos (tecidos)	6	3	3	0
Córneas (tecidos)	38	48	24	58
Esclera (tecidos)	2	4	6	4
Total	99	157	124	205

*Fonte: Copott

OFERTAS

Oferta válida somente até dia 14/02.

NOVA RANGER XLS
4X4 2.2L 2014 DIESEL CD

(cat. J1H4) DE R\$ ~~99.990~~

89.990

BÔNUS DE
R\$10.000,00

PREÇO EXCLUSIVO
PARA VENDA DIRETA

- AIR BAG DUPLO
- AR CONDICIONADO
- DIREÇÃO HIDRÁULICA
- FREIOS ABS COM EBD
- PARACHOQUE NA COR DO VEÍCULO
- FARÓIS DE NEBLINA DIANTEIROS
- VIDROS ELÉTRICOS/TRAVA ELÉTRICA



Cascavel (45) 3220-8200

Toledo (45) 3379-7600

Oferta válida até dia 14/02/2014. Nova Ranger XLS 2.2 2013/2014 (J1H4) Diesel 4x4 2.2l R\$ 99.990,00 à vista, com bônus de R\$10.000,00(Exclusivo para venda direta) valor final R\$ 89.990,00 à vista. Quantidade limitada por catálogo. Não abrange seguro, acessórios, documentação e serviços de despachante, manutenção ou qualquer outro serviço prestado pelo Distribuidor. Sujeito à aprovação de crédito. Contratos de Financiamento e Arrendamento Ford Credit são operacionalizados pelo Banco Bradesco S. A. Valores válidos para cores sólidas. Frete incluso. Esta promoção não é válida para veículos adquiridos na modalidade de Venda Direta por pessoa jurídica.

RELIGIOSIDADE

Festa dos Navegantes chega à nona edição

Expectativa é reunir três mil pessoas hoje em Boa Vista

Boa Vista – Cerca de 300 embarcações e três mil pessoas deverão participar hoje, em Boa Vista da Aparecida, da 9ª Festa dos Navegantes. O evento é promovido pela Paróquia Nossa Senhora Aparecida com o apoio da prefeitura e movimentará a cena turística do município.

Neste ano, a Festa dos Navegantes promete surpreender os participantes com muitas novidades. “Essa é uma promoção muito importante

para o nosso município, já que é diretamente ligada ao turismo. Teremos a participação da paróquia de Nova Prata do Iguaçu e queremos na próxima edição ter a participação de todos os municípios do Pró-Caxias banhados pelo lago da Usina de Salto Caxias”, diz o prefeito Wolnei Antonio Savaris (PMDB).

A festa será realizada a partir das 8h no complexo do Parque Municipal. Além de procissão, que contará com

mais de 300 embarcações, haverá Cavalcada Terra do Sol, trilha de MotoCross, encontros de motos de asfalto e de paramotor. “Nós queremos diversidade, atrações que agradem a todos os públicos sem esquecer que o momento principal da festa é a bênção das embarcações e a missa em frente à gruta de Nossa Senhora dos Navegantes”, ressalta Wolnei. Uma das novidades é o preparo de prato à base de tilápia.

Romaria espera 5 mil em gruta hoje em Céu Azul



Religiosos e líderes durante inspeção a melhorias no santuário

Céu Azul - A 44ª Festa e Romaria de Nossa Senhora de Lourdes, em Céu Azul, espera receber cinco mil pessoas neste domingo. Para o almoço serão assadas 2,1 toneladas de carne em aproximadamente 700 espetos. Na semana passada, o frei Luis Cerioli - pároco da Igreja Matriz São José Operário - o novo frei da paróquia Carlinhos, o presidente do conselho paroquial Neuri Pereira e o conselheiro Germano Bonamigo es-

tiveram na gruta para acompanhar os preparativos.

A expectativa de público é bastante otimista devido aos investimentos executados para atrair maisromeiros e turistas. Entre as ações está o calçamento poliédrico de cinco quilômetros que liga a BR-277 à Gruta Nossa Senhora de Lourdes. O investimento de quase R\$ 700 mil para a execução da pavimentação foi obtido junto ao DER e contrapartida do município.

CORBÉLIA | Ivanor vai à sessão inaugural da Câmara

O prefeito de Corbélia, Ivanor Bernardi (PSD), fez questão de participar da abertura dos trabalhos da Câmara em 2014. Acompanhado de secretários, o gestor informou sobre projetos da administração para este ano. Ele lembrou que recebeu a prefeitura com mais de R\$ 5 milhões em dívidas, parte delas já quitada. Entre as prioridades estão a geração de empregos e o fortalecimento do campo.



ASS: PREF. CORBÉLIA

PROGRAMAÇÃO

A primeira atividade deste domingo está marcada para as 6h, com a procissão de romeiros e cavaleiros saindo da Boca da Picada (nas proximidades do posto da PRF de Céu Azul) sentido à Gruta; às 8h será celebrada a primeira missa; às 9h45 será realizada a bênção do novo portal e recepção dos motociclistas; às 10h será celebrada a Missa da Saúde; às 12h será servido o almoço, seguido de matiné e sorteio da ação entre amigos.

F-1 real começa no Bahrein

A Fórmula 1 deste ano começará a ser visualizada nos testes coletivos do Bahrein, que começarão no próximo dia 19. Nestas atividades é que poderá ser sentido se a Red Bull está mesmo com problemas, se a Williams de Felipe Massa está mesmo forte e se a Ferrari irá amargar mais uma temporada como uma equipe mediana.

Começam amanhã inscrições para o 24º Rali da Meia Noite

Começam nesta segunda-feira as inscrições para o 24º Rali da Meia Noite, uma das mais importantes competições de regularidade do Paraná. A prova será disputada no dia 8 de março, com a largada do primeiro carro prevista para às 16h.

O Rali da Meia Noite terá validade também pela 1ª etapa do Campeonato Paranaense de Rali de Regularidade 4x4. As inscrições poderão ser feitas pelo site www.rallyparana.com.br.

O Clube de Rallye de Cascavel, promotor da competição, já conta com o apoio do Auto Posto Maçarico, Cervejaria Providência, PVC Arte, Livrarias Schuster, Pancakes House e Bemajjy Brindes.



O Rali da Meia Noite terá muitos obstáculos, como atravessar riachos de dia e à noite

Missa

Uma missa amanhã, às 19h, na Catedral Nossa Senhora Aparecida, em Cascavel, marcará o quinto aniversário da morte do saudoso Delci Damian, um dos maiores entusiastas que o automobilismo de Cascavel e do Paraná já teve. Foi influente como piloto, competindo desde os tempos das corridas pelas empoeiradas ruas do hoje centro de Cascavel, no autódromo de terra e depois no já asfaltado. Mas teve atuação marcante também como dirigente, tanto no comando do Automóvel Clube de Cascavel como na função de delegado da FPrA (Federação Paranaense de Automobilismo), cargo que ocupou de 1990 a 2009, quando faleceu.

Autódromo

Fico a imaginar como Delci, ou Darci (era seu apelido), teria festejado a reforma do Autódromo de Cascavel. Foi por muitos anos uma de suas bandeiras.

Outros sonhos

Delci Damian tinha muitos sonhos. Um deles era ver alguém do nosso Estado na diretoria da CBA (Confederação Brasileira de Automobilismo). Milton Sperafico, de Toledo, é o atual vice-presidente. Ele também lutava pela valorização dos comissários locais e com certeza teria feito um churrasco para comemorar o ingresso de Juraci Massoni no grupo de comissários técnicos do GP Brasil de Fórmula 1.

Kart Clube de Cascavel tem assembleia nesta segunda

O Kart Clube de Cascavel realizará uma assembleia nesta segunda-feira, a partir das 19h, nas dependências do Kartódromo Delci Damian. Poderão participar

todos filiados e pilotos de kart.

Entre os assuntos da reunião, que será comandada pelo presidente Oracildes Tavares, estão as normas do uso da pista; a realização da etapa de

abertura do Campeonato Sul-Brasileiro de Kart, nos dias 22 e 23 de março; a 3ª etapa da Copa Paraná, no dia 17 de agosto; a etapa de encerramento do Campeonato Para-

naense Light, no dia 30 de novembro; o convênio com a Prefeitura de Cascavel para uso do Kartódromo Delci Damian, e Escola de Formação de Pilotos Cadete.

Lago é cenário para abertura da temporada de velcross

A temporada 2014 de velcross começa hoje com a realização da 1ª etapa da Copa Oeste Protork. A prova será disputada na pista do distrito turístico de Porto Mendes, em Marechal Cândido Rondon, com início às 10h.

São esperados aproximadamente 150 pilotos de 40 municípios do Paraná, Santa

Catarina, Mato Grosso do Sul e Paraguai. Cerca de 500 pessoas, entre pilotos, mecânicos e familiares, estarão envolvidas com a competição.

A primeira etapa da Copa Verão Costa Oeste de Velcross 2014 é uma realização da Prefeitura de Marechal Cândido Rondon, através da Secretaria de Indústria, Comércio e Turismo. A organização é da MZ Sports Competições & Eventos com supervisão da Federação Paranaense de Motociclismo.

Entre as atrações está a presença do bicampeão paranaense de motocross na categoria de Minimoto, de até 50 cilindradas. Trata-se do piloto Tatuinho, que é de Marechal Cândido Rondon.

O secretário de Indústria,



A pista construída às margens do Lago de Itaipu tem 700 metros e é classificada como de alta velocidade

Comércio e Turismo de Marechal Cândido Rondon, Guido Herpich, diz que a pista de velcross foi construída espe-

cialmente para o evento, ao lado da praia, com visão total para o público. Ela tem 700 metros e é de alta velocidade,

num misto de terra e areia, e fica localizada ao lado direito de quem entra no Parque de Lazer de Porto Mendes.

ATLAS
ferro velho

Comércio de sucatas, eixos, tubos, chapas, cantoneiras, nylon, bronze, etc.

BR 277 - KM 591
F: (45) 3224 - 3255

INSPEL

Inspeção Veicular de Cascavel

Fone: (45) 3326-9303

Av: Tancredo Neves, 2608
Cascavel - PR

Rei do Pão

Há 20 anos produzindo pães de alta qualidade

Rua da Lapa, 706 - Fone: (45) 3225-1440
Cascavel/PR | reidopao@uol.com.br

Itaipu
água mineral

DISK ÁGUA
(45) 3226 0544

REDE ENTERPAG
CORRESPONDENTE BANCÁRIO

Precisando de DINHEIRO??

Consulte nossos promotores
45 3304 1608
www.enterpag.com.br

COMPOSTO DE ERVA MATE

FOLHA VERDE

Fone: (45) 3224-3435
melmate@uol.com.br

Vasco enfrenta Nova Iguaçu em busca da 5ª vitória

De olho no clássico que vale a liderança do Carioca está o Vasco, vice-líder com 14 pontos. Às 17h deste domingo, no Estádio Raulino de Oliveira, o time cruzmaltino desafia o Nova Iguaçu em busca de sua quinta vitória seguida. Por sua vez, o adversário tenta entrar na zona de classificação à próxima fase.

CLÁSSICO

Atletiba marca quinta rodada do Paranaense

Enquanto Atlético-PR segue focado na Libertadores, Coritiba busca sair da má fase

Curitiba - A quinta rodada do Campeonato Paranaense tem como destaque o clássico Atletiba, às 19h30 hoje, na Vila Capanema. Depois de quatro jogos, com dois empates e duas derrotas, o Furação é o vice-lanterna e busca a reação. Se vencer, pode ultrapassar o próprio Coxa e subir até cinco posições. Focado na estreia pela Libertadores, o Atlético segue com seu time Sub-23, comandado

por Petkovic, e tentará em campo seguir o exemplo da partida contra o Sporting Cristal, que lhe rendeu a classificação para a libertadores.

“A inspiração para o clássico vem também do nosso jogo de quarta-feira, quando conseguimos passar para a fase de grupos da Libertadores. Foi um jogo emocionante”, afirma o treinador, garantindo que todo foi contagiado pelo feito. “É um momento positivo. Deixou o



Primeiro Atletiba do ano será às 19h30 de hoje, na Vila Capanema

ambiente de trabalho muito mais satisfatório. Todos estão mais felizes”, acrescenta.

No Coritiba, que também utiliza seu time B, a situa-

ção igualmente não está das mais agradáveis. A equipe ganhou apenas um dos quatro jogos disputados e já vê a crise se aproximar.

Greve é suspensa e rodada está garantida

São Paulo - Com o anúncio do Sindicato dos Atletas de São Paulo de que a greve que ameaçou paralisar o Campeonato Paulista neste fim de semana foi suspensa, a competição tem a sequência da 7ª rodada confirmada. A jornada foi aberta sexta-feira, com Oeste x Itano.

O alívio com o fim da incerteza sobre ter de ir a campo ou não contrasta com o momento de tensão vivido no Corinthians, que após quatro derrotas seguidas visita o Mogi Mirim, às 19h30 deste domingo, em busca de pontos para deixar a incômoda penúltima posição do Grupo B e voltar à zona de classificação à próxima fase. Os zagueiros Gil e Paulo André voltam ao time após cumprirem suspensão.

No Palmeiras, a clima no ano do centenário é o melhor possí-

vel com os 100% de aproveitamento na temporada - seis vitórias em seis jogos. A possível vítima desta vez é o Audax, às 17h deste domingo, no Pacaembu. Caso triunfe novamente, o Verdão poderá dar uma ajudinha ao time corintiano, pois o Audax é o vice-líder do Grupo B com oito pontos, dois

a mais que a equipe do Parque São Jorge. O volante França é dúvida após se lesionar num treino e o lateral-esquerdo Juninho cumprirá suspensão. O técnico Gilson Kleina também acena com a possibilidade de poupar Marcelo Oliveira e Alan Kardec. O Mago Valdivia está confirmado.

SÃO PAULO E SANTOS

No São Paulo, líder do Grupo A com 12 pontos, três a mais que o vice Penapolense, o desafio da rodada será frente à Ponte Preta, às 17h deste domingo, no Estádio Moisés Lucarelli, onde a Macaca, que tenta emplacar a terceira vitória seguida, está 100% após triunfos sobre Audax e Corinthians. Artilheiro do campeonato com cinco gols, ao lado de Henrique (Portuguesa), o atacante Luís Fabiano, revelado na base da Ponte Preta, conta com o “fator casa” na disputa interna com o zagueiro Antônio Carlos, vice-artilheiro do Paulistão com quatro gols. Juntos, os dois fizeram nove dos 14 gols da equipe em 2014. Regularizado, o volante Souza, ex-Grêmio, pode estreiar. O Santos só irá a campo na terça-feira pela rodada. O jogo será na Vila contra o Comercial.

Primeiro clássico entre Grêmio e Inter é na Arena

Rio Grande do Sul - A sétima rodada do Campeonato Gaúcho reservou para este domingo, às 19h30, na Arena, o maior clássico do Rio Grande do Sul. No confronto de número 399, Grêmio e Internacional se enfrentam com o status de líderes da competição.

Com 100% de aproveitamento, o Colorado é o líder do Grupo A. Já o Imortal, com três vitórias em seis jogos, é o ponteiro do Grupo B.

Para o duelo o técnico Abel Braga confirmou que o Inter será o mesmo que goleou o Cruzeiro por 4 a 1 pela quinta rodada, com Muriel; Gilberto, Paulão, Juan e Fabrício; Willians, Aránguiz e Alex; D'Alessandro e Jorge Henrique; Rafael Moura.

Já o técnico Enderson Moreira aguardará até o último instante para confirmar o Grêmio. Isso porque o atacante Kléber virou dúvida após a pancada no joelho sofrida diante do Veranópolis, na última quarta. O treinador também tem a opção de promover a estreia do meia argentino Alán Ruiz, que enfim teve sua situação regularizada.

Independentemente do resultado no clássico, Inter e Grêmio seguirão líderes de seus grupos, pois estão com mais de três pontos de vantagem sobre os segundos colocados.

panorama esportivo

Acidente fatal

O atacante brasileiro Maicon Oliveira, que pertence ao Shakhtar Donetsk, faleceu ontem em um acidente de carro na Ucrânia. O jogador de 25 anos começou a carreira no Flamengo, mas se profissionalizou no futebol europeu e estava emprestado ao Ilhichivets Mariupol.

Paralisação

Os operários que trabalham na Arena da Amazônia prometem fazer uma paralisação por tempo indeterminado amanhã. O objetivo do movimento é cobrar melhores condições de trabalho e prestar uma homenagem ao português Antonio José Pita Martins, 55, que morreu após ser atingido por uma peça de guindaste na sexta-feira.

Confiante

O técnico Oswaldo de Oliveira confia em seu histórico para escapar do gancho de até seis partidas no Campeonato Paulista. O treinador, que foi denunciado pelo Tribunal de Justiça Desportiva, alega que não desrespeitou o árbitro Flávio Rodrigues Guerra na goleada do Santos diante do Botafogo-SP por 5 a 1, na Vila Belmiro, na semana passada.

NBA

Grande notícia para quem ama basquete no Brasil. Haverá novo jogo da NBA no Rio de Janeiro e ele será realizado na primeira quinzena de outubro deste ano, ainda com times a serem definidos. Ter mais um jogo da NBA no Brasil é sinal de que a liga norte-americana olha para o país cada vez com mais carinho.

Lutador do ano

Chris Weidman venceu a primeira batalha contra Vitor Belfort na madrugada de sexta-feira e foi eleito o lutador do ano de 2013 pelo “Oscar do MMA”. A sexta edição da premiação da revista inglesa “Fighters Only” aconteceu no The Venetian Theater, em Las Vegas, EUA, reunindo lutadores e personalidades do esporte, além de celebridades.

Sochi 2014

O americano Sage Kotsenburg, 20, conquistou ontem a primeira medalha de ouro dos Jogos Olímpicos de Inverno de Sochi ao vencer a prova de slopestyle do snowboard. Ele ficou à frente do norueguês Staale Sandbech, segundo colocado, e do canadense Mark McMorris, favorito ao título, mas que terminou com o bronze.



RÁDIO CLUB DE NOVA AURORA LTDA

raclubna@evolucaoinfo.com

AM - STÉREO - 1570 KHZ

FILIADO A RCR-SAT

RUA MELISSA Nº 520 - FONE/FAX (045) 3243-1793 E 3243-1233 - CAIXA POSTAL, 21 - NOVA AURORA - PR



10ª PARCELA só para ABRIL

SANDERO STEPWAY ►

1.6 16V FLEX 13/14

- RÁDIO MP3, USB E BLUETOOTH
- VIDROS DIANTEIROS ELÉTRICOS
- COMPUTADOR DE BORDO
- AR CONDICIONADO
- AIR BAG DUPLO
- ABS

ENTRADA DE R\$ 21.495,00
+ 60x 526,00
A PARTIR DE
R\$ 42.990



「TAXA」
0,79%

3
ANOS
GARANTIA

「TAXA」
0,99%



◀ SANDERO EXPRESSION

1.0 16V FLEX 13/14

- VIDROS E TRAVAS ELÉTRICAS
- AR CONDICIONADO
- DIREÇÃO HIDRÁULICA
- AIR BAG DUPLO
- FARÓIS DE NEBLINA
- ABS

ENTRADA DE R\$ 16.995,00
+ 60x 419,00
A PARTIR DE
R\$ 33.990

3
ANOS
GARANTIA

DUSTER DYNAMIQUE ►

1.6 16V FLEX 13/14

- DIREÇÃO HIDRÁULICA
- AIR BAGS DUPLO
- AR CONDICIONADO
- VIDROS E TRAVAS ELÉTRICAS
- RODAS DE LIGA LEVE
- FARÓIS DE NEBLINA
- ABS

ENTRADA DE R\$ 28.995,00
+ 36x 1.013,00
A PARTIR DE
R\$ 57.990



「TAXA」
0,79%

3
ANOS
GARANTIA

DUSTER DYNAMIQUE 1.6 16V FLEX 13/14 a partir de R\$ 57.990,00 ou (50% de entrada) R\$ 28.995,00 mais 36 parcelas de R\$ 1.013,00 com taxa de 0,79% ao mês. Já incluso no financiamento taxa TC, IOF e Seguro Proteção Financeira. SANDERO STEPWAY 1.6 16V FLEX 13/14 a partir de R\$ 42.990,00 ou (50% de entrada) R\$ 21.495,00 mais 60 parcelas de R\$ 526,00 com taxa de 0,79% ao mês. Já incluso no financiamento taxa TC, IOF e Seguro Proteção Financeira. SANDERO EXPRESSION 13/14 - 1.0 16V Hi-Flex a partir de R\$ 33.990,00 ou (50% de Entrada) R\$ 16.995,00 + 60 parcelas de R\$ 419,00 com taxa de 0,99% ao mês. Já incluso no financiamento taxa TC, IOF e Seguro Proteção Financeira. Os carros acima anunciados têm pintura sólida e são Flex. Pagamento da primeira parcela para o mês de Abril. Financiamento sujeito a aprovação de crédito pela financeira Renault. Imagens meramente ilustrativas. Alguns itens mostrados e/ou mencionados são opcionais e/ou acessórios e/ou referente a versões específicas. Consulte a concessionária Open Veículos. Se beber não dirija. Promoção válida até dia 10/02/2014. Enquanto dirigir, não fale ao celular. Preserve a vida. O uso do cinto de segurança em conjunto com Air bag podem salvar vidas.

Open Veículos
Você mais perto de um RENAULT

CASCADEL - (45) 3218-3000
Avenida Brasil, 1339 - Jardim Gramado

TOLEDO - (45) 3277-8100
Av. Parigot de Souza, 3224

FOZ DO IGUAÇU - (45) 3576-5000
Rua Nelson da Cunha Junior, 300



Cursos de arte

Estão abertas as inscrições para as oficinas artísticas de teatro, balé, jazz, violão e dança do ventre, promovidas pela associação cultural Casa do Teatro de Foz do Iguaçu. Os cursos serão realizados no Teatro Barracão, na Praça da Bíblia e terão início amanhã.

BPP seleciona crianças para Coral

Curitiba - As inscrições para o Coral Infantojuvenil da BPP (Biblioteca Pública do Paraná), em Curitiba, serão abertas a partir de amanhã, e para se inscrever é necessário encaminhar ao e-mail coral@bpp.pr.gov.br mensagem com nome do candidato e nome e telefone do responsável.

Os primeiros 40 inscritos serão automaticamente aceitos, não havendo testes ou seleção — o critério será o horário de envio do e-mail. A inscrição é gratuita e pode ser feita até 10 de março.

O objetivo é selecionar crianças e jovens entre sete e 15 anos interessados na prática de coral e no estudo da música e suas possibilidades. Os ensaios ocorrem aos sábados, das 10h às 11h30, no Auditório Paul Garfunkel, e têm início no dia 15 de fevereiro para quem já participa do Coral, e dia 15 de março para os novos integrantes. Também não há custo para participar do Coral.

O Coral faz parte das atividades culturais oferecidas à comunidade pela Biblioteca Pública do Paraná, e já está em seu segundo ano. Em 2013, 23 crianças compareceram aos ensaios todos os sábados e atuaram em uma produção em homenagem ao centenário de nascimento de Vinicius de Moraes, com apresentações no Museu Oscar Niemeyer e no hall térreo da BPP.

A coordenação do projeto é das professoras Júlia Saggin

(pianista) e Paula Harada (violinista), com orientação da regente Cristiane Alexandre. De acordo com as musicistas, a proposta do Coral é fazer com que os participantes vivenciem o canto. “Ao longo do ano, vamos realizar um estudo progressivo do canto coral, passando por vários gêneros musicais, da música erudita à MPB”, diz a pianista Júlia Saggin.

Inscrições começam amanhã e podem ser feitas até o dia 10 de março



**SÁBADO
15/02**

**MESAS E
CAMAROTES**

45. 3226 5051

Milionario José Rico

COWBOY CASCAVEL

COWBOY SALOON

CERTA PRÉ MOLDADOS

Estruturas, tubos, abrigos para ponto de ônibus, bebedouros para gado, lajes e cercas.

fone: 45.3226-6336

VISA

FIFA WORLD CUP Brasil 2014

PATROCINADOR GLOBAL

PROMOÇÃO

SEU CARTÃO Sicredi Visa BATE UM BOLÃO

Use seu Cartão Sicredi Visa e concorra a 20 pacotes para os jogos da Copa do Mundo da FIFA, oferecidos pela Visa.

A cada **R\$ 120** em compras = 1 número da sorte

Passagem, hotel e ingresso para você e um acompanhante.

Cadastre-se no site e participe:

www.promocaosicredivisa.com.br

GENTE QUE COOPERA CRESCE

SICREDI

CERTIFICADO DE AUTORIZAÇÃO SEAE/MF 04/0611/2013. Consulte o regulamento completo da promoção nas unidades de atendimento da cooperativa. Imagens meramente ilustrativas. SAC Sicredi - 0800 724 7220 / Deficientes Auditivos ou de Fala - 0800 724 0525. Ouvidoria Sicredi - 0800 646 2519.

Novelas da semana



GLOBO

Malhação (Globo, 17h30)

SEGUNDA
Anita pede que Antônio prometa que nunca vai mentir para ela, e ele afirma que eles ficarão juntos para sempre. João Luiz pensa em proibir Guilherme de assistir ao campeonato de surfe, com medo de que o menino encontre sua mãe. Ben garante a Sofia que ainda é apaixonado por Anita. Raissa decide ajudar João Luiz a superar seus traumas do passado com Raquel. Raissa observa Raquel. Ben vê Antônio beijar Anita. Sofia também assiste ao beijo, incrédula.

TERÇA
Ben tenta separar Anita e Antônio, mas ela reage friamente. Raquel disfarça a emoção diante de Guilherme. Abelardo se insinua para Bernardete. Ben desaparece no mar agitado e Rafa e os salva-vidas entram para resgatá-lo. Ronaldo e Vera se preocupam com Anita e Antônio. Meg volta dos Estados Unidos e exige que Flaviana se livre de suas malas excessivas. Caetano comenta com Abelardo e Bernardete que está prestes a deixar a prisão. Antônio convence Anita a fugir do país com ele. Sofia apoia Ben.

QUARTA
Ben agradece o apoio de Sofia. Antônio e Anita planejam a viagem para os Estados Unidos. Ben pensa no conselho de Sofia e decide parar de sofrer por Anita. Sofia afirma para Flaviana que ficará com Ben. Ben beija Drica e Sofia se desespera. Bernardete pede para Abelardo dormir em sua casa para fazer companhia. Guilherme contraria as ordens do pai e vai à final do campeonato de surfe. João Luiz impede que Raquel se revele para Guilherme. Sofia se insinua para Ben, que reage surpreso.

QUINTA
Ben resiste a Sofia e se atira sobre Amanda. Vera, Ronaldo, Bernardete e Luciana planejam seu novo negócio. Omar avisa a Bernardete que oficiais da Justiça querem vasculhar seu apartamento. Anita escapa da aula para meditar com Antônio. Hernandez convence Maura a abrir sua casa de festas para pequenos eventos. A direção proíbe carícias entre alunos no colégio, Bárbara reclama da decisão e Julia organiza uma manifestação. Sidney e Meg namoram.

SEXTA
Sidney comemora a relação com Meg. Micaela diz a Martin que não pode mais ficar com ele no restaurante. Clara e Giovana encontram Guilherme e avisam a Vera e João Luiz. Anita afirma a Antônio que precisa ficar sozinha. Raissa pede para conversar com Anita. Anita sofre pensando em Ben. Guilherme e João Luiz se reconciliam. Vera pede que Julia ajude Anita. Sidney pede Meg em namoro, mas ela recusa. Anita chora nos braços de Julia.

Joia Rara (Globo, 18h20)

SEGUNDA
Sílvia conta para Viktor tudo o que aconteceu depois do acidente. Franz diz a Amélia e Pérola que Sílvia deve mesmo estar viva e conta o que encontrou na casa de Eufrásio. Viktor leva Sílvia para sua casa e tenta convencê-la a se encontrar com Franz. Manfred sai da fundição e vê Sílvia parada na calçada. Viktor se desespera com o sumiço de Sílvia. Manfred manda Pilar ir para a fundição e ela convence Sílvia de que Franz ten-

tu matá-la. Gertrude fica chocada ao ver Sílvia. Viktor conta para o delegado que Sílvia está viva, mas que desapareceu. Benito procura Manfred na mansão e o chantageia.

TERÇA
Manfred dá dinheiro a Benito, mas ele não fica satisfeito e promete voltar. Manfred manipula as lembranças de Sílvia. O delegado vai com Viktor e Mundo à casa de Eufrásio e Bibiana e encontram uma caneca usada. Valter emprega Ernest como gerente do clube. Pérola celebra a união de Matilde e Sonan. O delegado constata que Sílvia está mesmo viva. Manfred dá uma mala de dinheiro para Benito e depois vai ao clube, onde encontra Ernest trabalhando. Ele obriga Valter a demitir o pai. Manfred faz Sílvia acreditar que Franz tentou atirá-la do alto da escada.

QUARTA
Sílvia se lembra de ter discutido com Franz antes de ela cair da escada. Serena pega o buquê de Matilde, passa mal e é levada para o hospital. Laura, Valter, Gaia e Toni chegam para a audiência de guarda de Tavinho. Doutor Rubens diz a Serena que ela está grávida e Arlindinho comemora. Manfred manipula Sílvia para que ela acredite que Franz foi o responsável pelo acidente de carro. Pérola incentiva Ernest a continuar tentando consertar os erros que cometeu. Manfred leva Sílvia à delegacia e ela diz ao delegado que Franz tentou matá-la.

QUINTA
Viktor fica indignado com o depoimento de Sílvia e culpa Manfred por induzi-la. Matilde e Sonan viajam em lua de mel. Manfred leva Sílvia para a mansão e Viktor os segue. O juiz dá a guarda de Tavinho para Gaia e Toni, deixando Laura arrasada. Viktor entra escondido na mansão e pede que Bibiana fale com Sílvia. Valter diz a Ernest que a polícia descobriu sobre o orfanato e a carvoaria. Hilda vê Toni e Gaia se beijando. Sílvia sai de carro com Viktor e Manfred os segue.

SEXTA
Viktor leva Sílvia para encontrar Franz. Pérola tem um pressentimento ruim com o pai e Amélia pede que Mundo procure Franz para tranquilizá-la. Mundo e Fabrício tentam impedir que Manfred leve Sílvia, a polícia chega e Franz convence o delegado a deixá-lo em liberdade para provar sua inocência. Manfred leva Sílvia de volta para a mansão. Sílvia se lembra de que Manfred provocou o acidente de carro.

SÁBADO
Sílvia pede que Bibiana e Eufrásio a ajudem a fugir da mansão com Heitor. Manfred flagra Sílvia tentando fugir de casa, mas ela dá uma desculpa e disfarça. Eufrásio diz a Viktor que Sílvia se lembrou de tudo e que Manfred não a deixa sair. Franz diz ao delegado que se entregará, mas que antes a polícia precisa tirar Sílvia da mansão. Na delegacia, Sílvia acusa Manfred. Pérola incentiva Ernest a procurar emprego. Franz se apresenta ao delegado.

Além do Horizonte (Globo, 19h30)

SEGUNDA
André enfrenta Kléber. Nilson e Oscar flagram Celina e William juntos. Heloísa se surpreende com a repercussão de seu programa com a presença de Flávio. Kléber, Edu e outros capangas apagam a luz de Tapiré e seguem para a casa de Celina. William ajuda Celina e os outros a se esconderem em um alcapão no teto da casa. Rita tenta convencer Fátima a levá-la com

ela para o Rio de Janeiro. Heloísa convida Flávio para apresentar o programa com ela. André e Oscar são surpreendidos pelos capangas de Kléber.

TERÇA
William investe contra um dos capangas, e André e Oscar conseguem prender os dois. Celina não consegue contar para Keila sobre as maldades de Kléber. Tereza foge da cadeia em um helicóptero. Priscila tenta convencer Marcelo a deixar de acreditar em Inês. Marlon consegue descobrir a fórmula estabilizadora. Kléber convence Klaus a tirar Nilson da casa de Celina. Álvaro vê Thomaz na casa de Fernanda. Tereza e Hermes pensam em sua vingança contra LC. Paulinha avisa a LC que ela e Marlon conseguiram terminar a fórmula. Kléber captura Nilson.

QUARTA
André se culpa por ter deixado Kléber sequestrar Nilson, e Celina se desespera. Marlon percebe a presença de Paulinha ao revisar a fórmula final. Marlon decide colocar a fórmula escrita em um pingente. Bigode ouve Hermes e Tereza armando contra ele. Marlon dá o pingente de presente para Lili, e os dois ficam juntos. Paulinha vasculha o computador de Marlon. Bigode surpreende Hermes com uma arma. William tem uma ideia para derrotar Kléber.

QUINTA
André e Oscar aprovam a ideia de William contra Kléber. Hermes consegue enganar Bigode. Celina conta para Keila o que sabe sobre Kléber. Paulinha não consegue encontrar a fórmula no computador de Marlon. Keila se aconselha com Vô Tita. Fátima resolve levar Selma e Rita com ela para o Rio de Janeiro. Marcelo percebe que Álvaro está explorando Inês. Paulinha encontra a fórmula final, mas Angélique descobre que está incompleta e LC fica furioso. LC mostra para Marlon a fórmula que Paulinha entregou para ele. Kléber ameaça Celina.

SEXTA
Kléber consegue fugir pela mata, e é seguido por André e William. Marlon confirma a LC que a fórmula está incompleta e se preocupa com uma possível invasão a seu computador. LC conta para Angélique seus planos para Joana. Marlon e Lili se beijam. Marlon e Lili levam Joana até o heliporto. Joana volta para a Comunidade e se desespera. Thomaz beija Heloísa, e Flávio flagra os dois. Celina e William contam para a cidade sobre os crimes de Kléber. Fátima pergunta se Kléber matou sua mãe.

SÁBADO
Kléber tenta convencer Selma, Rita e Fátima de que não é responsável pelos crimes em Tapiré. Joana é colocada na máquina da felicidade novamente. Fernanda chora por causa de Thomaz. Hermes e Tereza tentam convencer Líder Jorge a se aliar a eles. Celina sugere que Keila assuma os negócios de Kléber. Kléber, Edu e seus capangas são levados para a capital por policiais amigos de André e Oscar. Kléber e Edu provocam um acidente com o carro da polícia onde estão.

Em Família (Globo, 21h10)

SEGUNDA
Helena ouve os comentários maldosos de Shirley sobre sua gravidez ao passar por ela na igreja. Helena chega ao altar, e Selma percebe o nervosismo do filho. Maria invade a igreja e acusa Laerte de tentar acabar com a vida de Virgílio. Ramiro sente uma forte dor





DIVULGAÇÃO/TV GLOBO

Toni e Gaia recuperam o filho

O sofrimento foi intenso, mas Toni (Thiago Lacerda) e Gaia (Ana Cecília Costa) já podem celebrar. Eles ganham na Justiça a guarda de Tavinho (Xande Valois). A notícia arrasa Laura (Claudia Ohana), que sofre por perder seu menino. Hilda (Luiza Valdetaro) também fica péssima ao flagrar Toni e Gaia aos beijos.

no peito, mas ninguém percebe. Helena se desespera, e Chica tenta ampará-la. Laerte é levado da igreja pelo delegado. Ramiro sofre um enfarte. Itamar se enfurece com Laerte. Selma culpa Helena por toda a tragédia que atingiu a família. Helena pede perdão a Maria. Laerte sai da cadeia e é hostilizado por toda a cidade. Laerte procura Helena.

TERÇA
Laerte tenta se explicar para Helena, mas os dois discutem. Laerte é hostilizado por convidados da festa, e a aniversariante o defende. Laerte passa a noite com Shirley. Laerte é julgado e condenado. Helena se despede de Virgílio e vai embora de Goiânia com Neidinha. Helena avisa que corre o risco de perder seu bebê. Depois de um ano, Laerte sai da cadeia e descobre que Shirley teve um filho seu. Ele assume a criança e vai embora do Brasil. Há nova passagem de tempo. Laerte é agora um flautista famoso. Ele e Verônica tocam em um teatro em Viena. Laerte vê Luiza na plateia, fica perturbado e interrompe o espetáculo.

QUARTA
Laerte discute com Verônica por causa da mulher que viu na plateia e sai para procurá-la. André reclama ao ver Luiza abraçada a Murilo. Laerte anda pelas ruas de Viena. Felipe avisa a Helena que voltará para Goiânia. Laerte vê Luiza na rua. Fernando repreende Juliana ao vê-la cuidar de Bia. Luiza liga para parabenizar Virgílio, e Helena fica feliz. Chica faz uma declaração durante a festa de Virgílio. Clara reclama do marido. Laerte conhece Leto, seu filho com Shirley.

QUINTA
Selma conta para o filho a história de Shirley e Leto. Laerte se emociona ao ver o filho tocar flauta como ele. Selma revela que a filha de Helena pode ser sua neta. Helena pensa em internar Felipe. Marina e Vanessa coordenam a organização das fotos para a exposição. Virgílio fala para Helena que Laerte está em Goiânia, e ela finge não dar atenção. Laerte conversa com Verônica, Leto e Paulinha no mesmo local onde ficava com Helena. Marina vê Clara e Cadu em sua exposição e pede para conhecê-los.

SEXTA
Marina elogia Clara. Bárbara e Leto contam para Laerte que Shirley guarda vários álbuns com recortes e fotos dos dois. Itamar se

despede de Laerte, e Selma tenta conter a emoção. Clara reclama por Cadu se isolar em uma conversa com o chefe. Marina pede para Vanessa conseguir o contato de Clara. Chica pensa em morar sozinha. Helena lê o jornal com a notícia sobre Laerte. Helena e Virgílio recebem Luiza no aeroporto, e André reclama da presença de Dulce. Gorete e Bia se despedem de Juliana.

SÁBADO
Juliana tenta impedir Gorete de ir embora com Bia. Chica sugere que Fernando viaje com Juliana. Laerte percorre a antiga casa de Helena e lembra-se de quando estavam juntos. Helena se enfurece ao ver o programa do recital de Laerte nos pertences de Luiza, e Virgílio se surpreende com sua atitude. Clara fica nervosa com o convite de Marina para almoçar. Luiza e Alice implicam com Chica para que ela se encontre com Ricardo. Juliana acompanha Helena à pizzaria onde Gorete trabalha e testemunha um grave acidente.



RECORD

Pecado Mortal (Record, 22h15)

SEGUNDA
Patrícia e Dorotéia decidem visitar Stella em hotel. Dorotéia pede para que Patrícia se proteja por conta da gravidez. Jurandir finge desmaio e Carlão tenta fugir, mas é impedido por mulher que lhe pede socorro. Das Dores diz para Picasso que recebeu denúncia anônima sobre baú e que vai apreendê-lo, deixando o delegado furioso. Patrícia decide tomar a iniciativa e selar o compromisso dos dois, pedindo-o em casamento. Carlão faz surpresa e diz que se antecipou, assinando os papéis da união.

TERÇA
Picasso fica furioso ao descobrir que Carlão fez denúncia sobre o baú de cocaína. Picasso volta irritado para delegacia e diz para Quim que tentará livrá-lo da prisão. Bernardo e Joana dormem juntos. Carlão entrega certidão para Picasso em que ele está registrado como filho de Michele. Carlão e Patrícia são surpreendidos por tiros vindos do prédio vizinho. Picasso diz que deseja ver Patrícia e as crianças morrerem na frente de Carlão.

OBS: até o fechamento desta edição, a emissora não havia liberado o restante dos capítulos da semana



O Herdeiro do Diabo

Sábado, Domingo, Segunda, Terça, Quarta e Quinta às 19h e às 21h

www.cinewestside.com.br (45) 3328-2509

CINE I

Frankenstein

Entre Anjos e Demônios

Sexta, Sábado, Domingo, Segunda, Terça, Quarta e Quinta às 14h30, 16h15, 19h15 e às 21h15

CINE II



FROZEN

Uma Aventura Congelante

Sexta às 14h15, 16h30, 19h e às 21h. Sábado, Domingo, Segunda, Terça, Quarta e Quinta às 14h15 e às 165 e Quinta às 14h15 e às 16h30

Arcoplex 3D	
CINEMAS STADIUM Fone: 3226-3322	
PROGRAMAÇÃO ARCOPLEX - SHOPPING JL	
SALA 1	
Frankenstein: Entre Anjos e Demônios / 3D / Dub / Terror / 1h 33min / 14 anos	
Sexta à Quinta às 15:40	
Frozen: Uma Aventura / Dub / 3D / Animação / Livre / 1h 42min	
Sexta à Quinta às 15:20	
Hercules / Dub / 3D / Aventura / 14 anos	
Sexta à Quinta às 17:30 / 19:30	
Hercules / Leg / 3D / Aventura / 14 anos	
Sexta à Quinta às 21:30	
SALA 2	
Álbum de Família / Leg / 12 anos	
Sexta à Quinta às 19h / 21:20	
Ate que a Sorte nos Separe / 12 anos	
Sexta à Quinta às 15h / 17h	
SALA 3	
Questão de tempo / Leg / 12 anos	
Sexta às 16:20 / 18:50 / 21:20	
O Herdeiro do Diabo / Leg / 14 anos	
Sexta à Quinta às 15:10 / 17:10 / 19:10 / 21:10	
SALA 4	
Confissões de Adolescente / 14 anos	
Sexta às 17h / 21:20	
Sábado à Quinta às 17h	
Crô – O Filme / Comédia / 12 anos	
Sexta à Quinta às 15h / 19h	
Questão de tempo / Leg / 12 anos	
Sábado à Quinta às 19h / 21:20	



Agenda

Alinne Moraes (foto), grávida de cinco meses do seu primeiro filho, fruto do relacionamento com o cineasta Mauro Lima, não descuida da agenda de trabalhos. Ela já confirmou participação especial no longa-metragem "Todo Amor", com direção de Marcos Bernstein, ainda sem data de filmagens. Os protagonistas serão Gregório Duvivier e Marjorie Estiano. Bernstein, que também é o autor de "Além do Horizonte", na Globo.

AS COMPARAÇÕES DE AUDIÊNCIA SÃO QUASE SEMPRE INÚTEIS

Esse negócio chamado audiência continua mexendo com a cabeça de boa maioria e, em determinadas ocasiões, tirando alguns do chamado ponto de equilíbrio. É absolutamente normal para uma novela que está começando não registrar os mesmos números que o encerramento da outra. Até poderia se compreender uma comparação entre as duas, considerados os números de um mesmo período de exibição, mas a que ou a qual lugar leva isso? Guardadas as devidas desigualdades, é o mesmo que dizer que tal time não ganha do outro a trocentas e tantas partidas. Isto, no momento da bola rolando, não tem o menor significado. Jogador de futebol nenhum, conheço vários e treinadores também tomam conhecimento dessas pesquisas, que alguns coleguinhas, de forma mais sofisticada, preferem chamar de "scout". Tudo isso para dizer que "Amor à Vida" foi uma novela que terminou muito bem, e "Em Família", a sua substituta, está apenas iniciando a sua longa jornada de quase 200 capítulos.

TV TUDO

Destaque (1) - Quem assistiu "Em Família" na sua primeira semana, por certo ainda não tem uma posição firmada sobre a novela. É muito cedo. O trabalho está apenas começando e recomenda o bom juízo, sob o risco de queimar a língua, esperar certo tempo. Isso é uma coisa.

Destaque (2) - A outra é que os seis capítulos exibidos até agora exibiram uma fotografia diferente da que normalmente se vê na maioria das novelas. Mas muito comum em todos os trabalhos do diretor Jayme Monjardim.

Otimismo - A direção do Viva abriu mesmo negociação com Globo, para apresentar os conteúdos da Xuxa. A própria apresentadora está envolvida na questão. Há certo otimismo em torno. O Viva se posiciona dizendo que, se tudo correr bem, a exibição poderá começar ainda este ano.

Faixa das 7 - Ellen Rocche acaba de fechar mais uma novela na Globo. Depois de "Sangue Bom", como a Mulher Mangada, e atualmente no elenco do humorístico "Divertics", ela fará "Geração Brasil", de Filipe Miguel e Izabel de Oliveira. É a substituta de "Além do Horizonte" na faixa das 19h.

Desligando o fogão - Na última quinta-feira, 6, Palmirinha Onofre conclui mais uma temporada de gravações do seu programa para o canal Bem Simples, da Fox. A apresentadora, dez quilos mais magra, fez tudo com o maior pique e disposição. Celso Portioli e Alexandre Frota foram alguns dos seus convidados.

A propósito... - O Frota, na última semana, enviou email para a produção do "Morning Show", da Rede TV!, agradecendo convite para

participar do quadro "Prova do Choque". Alegou falta de espaço na agenda. Aliás, só alguém que precisa muito aparecer, aceita se submeter àquilo. O Frota entendeu que não é o caso dele. Simples assim.

Problema do título (1) - "Altas Horas" como título é muito bom e se justificava inteiramente quando o programa do Serginho Groisman entrava quase em meio a madrugada do domingo. Já de algum tempo, na inversão com o filme, deixou de ser assim.

Problema do título (2) - Embora existam resistências, dentro da Globo, há quem entenda que existe a necessidade de pensar em outra coisa, a partir da entrada da nova programação em abril. Aliás, por parte de uma galera, isso poderia ser resolvido rapidamente com "Altos Filmes" e "Super Serginho". E pronto.



Vontade do freguês

Na arte de se transformar, difícil encontrar alguma outra atriz parecida com a Deborah Secco. Por causa de um filme, para viver uma soropositiva, ela perdeu quase 12 quilos. Foi ao limite da magreza. Agora, por causa de outro, "A Estrela do Diabo", teve que engordar 8 quilos. Lançamento previsto para setembro.

bate-rebate

- ❖ Convenhamos que a Net não foi nada feliz com a mudança dos canais.
- ❖ Virou uma confusão que ninguém entende. Quem já tinha acostumado com os números antigos, está encontrando dificuldades para se ajustar às novidades.
- ❖ Em todo caso, convém deixar os avisos com os esclarecimentos por muito tempo.
- ❖ Bruna Marquezine, desde pequeninha, sempre foi uma boa atriz.
- ❖ Só que agora está muito melhor. Amadurecida. Dominando a cena.
- ❖ Pessoal da Rede TV! já está se armando para a cobertura

da Série B do Campeonato Brasileiro.

- ❖ A dupla, Américo Martins e Luciano Borges, trabalhando quase que em tempo integral em cima disso.
- ❖ E, como bom incentivo, foram avisados que três cotas de patrocínio já foram vendidas.

❖ Amanhã, às 22h30, o canal Curta! vai exibir o documentário "Doces Bárbaros", produzido em 1967, com Gal, Bethânia, Gil e Caetano.

❖ Na lista de prováveis para a próxima edição de "A Fazenda", na Record, além da Thammy Grechen, aparece também Diego DH, da banda Cine.

c'est fini

Tiago Leifert e Leo Bianchi participam do "Esporte Espetacular" neste domingo, em mais uma edição da "Descida das Escadas de Santos", em São Paulo. A competição vai acontecer durante o programa, que terá, ainda, a volta de Glenda Kozlowski à apresentação. Ficamos assim. Tchau!

Sua vida sexual é assunto sério.

BOSTON MEDICAL GROUP
LÍDER EM SAÚDE SEXUAL MASCULINA

Os médicos do **Boston Medical Group** podem ajudar a superar a **DISFUNÇÃO ERÉTIL** e a **EJACULAÇÃO PRECOCE**.

NÃO ESPERE MAIS.
Entre em contato conosco. Podemos melhorar a satisfação sexual sua e de sua parceira.

Sexo é vida

0800 709 9999
bostonmedicalgroup.com.br

Responsável Técnico:
Dr. Reginaldo Seleti - CRM: 8869



Esta gracinha é a Heloísa Almeida, fotografada por Vera e Grasi

família portrait



Curtindo uma praia, o gatinho Victor Antonio. Ele é filho de Katia Regina Coraça Dias



O pequeno Lucas Wommer, que na última terça-feira completou quatro aninhos, é o xodó da vovó Cida



O garotão Enzo Cavagnollo, capa da Revista Blitz Kids, clicado por XIS Camila Gonçalves



Porque hoje é o aniversário de Sophia de Oliveira, que completa um aninho, ela pode tudo

CERTA PRÉ MOLDADOS
Estruturas, tubos, abrigos para ponto de ônibus, bebedouros para gado, lajes e cercas.

fone: 45.3226-6336

PLASTIVEL
Indústria de Plásticos Cascavel Ltda
Sacos, Sacolas, Filmes Técnicos, Embalagens Plásticas Personalizadas.

Fone/Fax:
45.3038-4358 / 3035-4360
9969 4414
www.plastivel.com.br
BR 277 KM 596
Cascavel - Paraná

EDUCAÇÃO A DISTÂNCIA

EM UMA UNIVERSIDADE DE VERDADE



VESTIBULAR EAD 2014

INSCREVA-SE JÁ /// WWW.UNIPAR.BR /// 0800 600 4448

GRADUAÇÃO

- Administração (bacharelado)
- Tecnologia em Gestão Comercial
- Tecnologia em Gestão Financeira
- Tecnologia em Recursos Humanos
- Tecnologia em Marketing
- História (licenciatura)
- Filosofia (licenciatura)
- Letras (licenciatura)
- Pedagogia (licenciatura)

POLO CASCAVEL /// R. RUI BARBOSA, 611 • 45 3321-1300



MAIS DE 40 ANOS DE TRADIÇÃO
NO ENSINO SUPERIOR



CURSOS APROVADOS
PELO MEC



PROFESSORES
DE QUALIDADE



POLOS EM CONSTANTE
AMPLIAÇÃO



15 de fevereiro de 1954

Surge a primeira lei de incentivo à industrialização em Cascavel, de autoria do vereador Helberto Edwino Schwarz, mais tarde prefeito.

PR despovoado é área de passagem



ELEODORO ÉBANO PEREIRA E GABRIEL DE LARA

Cascavel - A “monocultura” da escravização de índios no interior do atual Paraná para o trabalho nas minas, fazendas de criação e usinas de açúcar de São Vicente e Nordeste sofreu um forte impacto com o despovoamento da região, afetando seriamente os negócios dos bandeirantes.

“Tinham desistido de cultivar suas terras, de cuidar de seu gado, renunciando às doçuras do lar – a caça aos indígenas constituía sua única ocupação; era isso, para eles, uma verdadeira paixão, sendo-lhes também copiosa fonte de riquezas” (Auguste de Saint-Hilaire, *Segunda viagem a São Paulo*).

A destruição causada pelos bandeirantes na primeira experiência civilizadora no Oeste do Paraná foi maquiada pela história oficial na construção do mito do “bandeirante herói”. Os historiadores Afonso Taunay e Alfredo Ellis Jr. preferiram forjar para os caçadores de homens uma imagem positiva, mas ambos sabiam que eles “estavam treinados para escravizar e matar” (Eduardo Bueno, *História do Brasil*).

Com a fácil vitória dos bandeirantes lusitanos sobre os jesuítas espanhóis no Oeste do Paraná e seus índios desarmados, a frente de luta dos luso-brasileiros se desloca para a resistência ao domínio holandês no Nordeste. Após a ocupação do Recife, em 1635, da Bahia até o litoral Norte o Brasil agora seria holandês por mais de duas décadas.

Com o esgotamento da captura de índios para escravizar, paulistas vão combater domínio holandês

Nomeado em 1636 para governar o Brasil holandês, Maurício de Nassau (1604–1679) criou um projeto de administração composto por 99 artigos. Uma das exigências de Nassau para a implantação de seu governo era de ordem cultural. Ao chegar ao Brasil em janeiro de 1637, Nassau veio acompanhado por um pelotão de pintores, arquitetos, escritores e naturalistas.



FOTOS: ARQUIVO

Nassau, o governante holandês do Brasil

Escrivão da Santa Casa da Misericórdia do Rio de Janeiro, Eleodoro Ébano Pereira recebeu em 1638 do governador fluminense Salvador Correia de Sá e Benevides (1602–1688), tio de sua esposa, Maria de Souza Pereira, a missão de averiguar as notícias sobre a descoberta de ouro nos “campos de Curitiba” e “capitanias do Sul”, segundo documento de 2 de junho de 1638.

No ano seguinte ele confirmaria a descoberta de “ribeiros de ouro” na região de Curitiba. A notícia se espalhou, motivando muitos colonos de São Vicente a deixar de lado suas ocupações com a agricultura e a pecuária para sair em busca de ouro, causando problemas para o abastecimento alimentar da região.

Mas foi Gabriel de Lara, em 1640, quem obteve do novo governador do Rio de Janeiro, Duarte Correia Vasques, irmão de Salvador Correia, consentimento para a ereção do Pelourinho, “símbolo da justiça d’El-Rei”, o que se realizou a 6 de janeiro. “Lara passa por ser o primeiro povoador de Paranaguá não por ter sido seu primeiro habitante, que não foi – mas porque, sem contestação, foi quem encaminhou os primeiros passos de sua organização política” (Romário Martins, *Bandeiras e bandeirantes em terras do Paraná*).

O primeiro povoador oficial de Paranaguá foi nomeado um século depois do efetivo início do povoamento, que se deu com a ocupação da ilha da Cottinga. “A missão de Gabriel de Lara é estabelecer um posto avançado para prevenir o ingresso de estrangeiros na região. Os holandeses rondavam ameaçadoramente o litoral entre o Nordeste e São Vicente, inclusive a Baía de Paranaguá” (*Lara, um garoto em busca de riqueza*, jornal *O Paraná*, 9 de dezembro de 2012). Lara já encontra uma povoação em progresso e não contesta o poder de Domingos Peneda. Ao contrário, reconhece a liderança do *ré-gulo**, casa-se com uma das netas de Peneda, Brígida Gonçalves Lourenço, e assim mantém firmemente as rédeas do governo local.

**Régulo* – líder de uma frente pioneira, literalmente, “pequeno rei” em Latim.

Mateus Leme trava conhecimento com o Paraná

A preocupação com os holandeses não impediu que os lusitanos, sob o comando de Fernão Dias Paes Leme (c.1608–1681), o célebre *Caçador de Esmeraldas*, atravessassem os planaltos do Paraná para ultrapassar o Rio Iguaçu e ir atrás dos índios que se deslocaram ao Sul, rumo ao Rio Taquari (Alfredo Ellis Júnior, *O Bandeirismo Paulista e o Recuo do Meridiano*). Desde então o Paraná terá esse caráter central de “território de passagem”, reafirmado a seguir pelo tropeirismo.

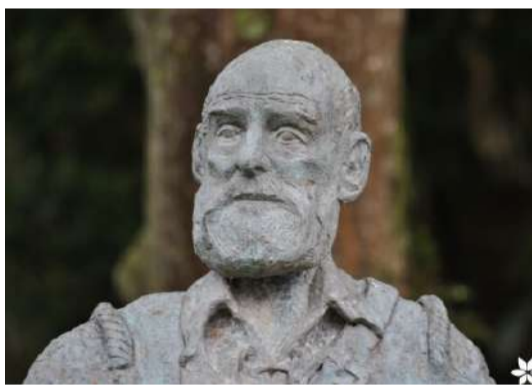

Mateus Martins Leme: o capitão povoador

pitão povoador de Curitiba”. Mateus Leme foi um dos formadores de Curitiba que deram à capital paranaense, por conta da hegemonia paulista, a impressão de que a cidade resultou da ação dos bandeirantes.

Em Portugal, por essa época, já estavam em curso os protestos populares motivados pelos excessos tributários. Essa agitação levava, ao se agravar, à independência de Portugal, que ainda tardaria décadas para restaurar seu reino e escapar completamente ao controle espanhol. O clima revolucionário crescente em Portugal, também verificado nessa mesma época na Inglaterra, afetou os moradores do Brasil, sinalizando para uma série de revoltas inicialmente baseadas na contrariedade com os impostos e em seguida ampliadas pelo sonho de autonomia.

Brasil era mais próspero que a Inglaterra

O acordo com a Holanda assegurou a sobrevivência de Portugal enquanto nação. Nos próximos anos, a economia brasileira seria mais robusta que a inglesa. Pelos braços e mãos dos índios escravizados, as riquezas emergiam das minas e usinas de açúcar. O acerto de contas com os holandeses teria que ficar para mais tarde. Mas a notícia da mudança do governo ecoou de modos diversos em um Brasil também cheio de diversidades regionais. Os interesses espanhóis no Brasil se sentiram prejudicados, tentando manobrar para não se submeter ao novo monarca lusitano. O povo de São Paulo, ou seja, suas lideranças econômicas, radicalizando a rebelião de São Vicente contra os jesuítas, decidiu-se por um rei próprio e de sua confiança: Amador Bueno da Ribeira (c.1584–c.1649), entronizado por um “termo de aclamação” datado de 1º de abril de 1641. O “Rei de São Paulo” imposto pelos ricos espanhóis, porém, recusou a investidura. Com isso, atrasou a independência do Brasil em 181 anos. Com a volta do pleno domínio português, a necessidade de fortalecer o Brasil Colônia para enfrentar a Espanha e salvar sua economia impunha fazer com que os territórios desbravados lhe proporcionassem um rendimento máximo. Agora, em lugar dos cruéis caçadores de homens, as expedições luso-paulistas se faziam acompanhar por técnicos em minas e pesquisadores geológicos. É assim que um deles, Luís de Góis Sanches, “andando pelos lados do morro de Capivarucu, próximo às nascentes do Ivaí, em 1641, encontrou índios com muitas folhetas de ouro” (*Notícia da conquista e descobrimento dos sertões do Tibagi*).

(Fonte: *Origens Históricas do Paraná 1500–1800*, Projeto Livrai-Nos!)

Revolução e pacto com holandeses

O ano de 1640 foi pródigo em tensões que afetariam o futuro do Paraná. Uma delas foi a expulsão dos padres jesuítas – uma vingança contra os religiosos que inspiraram um *breve* (determinação pessoal) do papa Urbano VIII “ameaçando de castigos e cóleras divinas os ímpios que atentassem contra a liberdade dos indígenas, quer dos convertidos, quer dos infieis” (Auguste de Saint-Hilaire). É a *Botada dos Padres Fora*.

Essas tensões no Brasil espelhavam o clima reinante em Portugal, onde em 1º de dezembro de 1640 eclode a revolução contra o domínio espanhol. Começa uma longa batalha – a Guerra da Restauração – que só vai se completar depois de 28 anos. Sob o nome

de d. João IV, o Duque de Bragança (1604–1656), é aclamado rei de Portugal.

O domínio espanhol arruinou os cofres portugueses e levou Portugal a perder importantes áreas coloniais, mergulhando o reino em séria crise econômico-financeira. Libertava-se da Espanha e se tornava escrava dos cofres vazios, já sem as perspectivas econômicas com que ingressara vitoriosamente na segunda metade do milênio.

Em meio a dificuldades tão cruciais e tendo que resistir ao inconformismo espanhol, d. João IV se alia aos holandeses para enfrentar a Espanha. A Trégua dos Dez Anos, firmada em 1641, mantinha o domínio holandês sobre o Brasil. Sua administração distribuía o açúcar brasileiro no mercado mundial.

CALENDÁRIO

11 de fevereiro de 1972
Criação da Centrais de Abastecimento do Paraná S/A (Ceasa-PR).

12 de fevereiro de 1967
Implementa-se a Ata do Iguaçu, com a criação da Comissão Técnica Mista para estudar a construção de Itaipu.

13 de fevereiro de 1864
Fundação do Aldeamento Chagu (hoje, arredores de Laranjeiras do Sul), reserva criada pelo Império para catequizar e controlar os índios.

14 de fevereiro de 1871
Nasce Bento dos Santos Barreto, responsável pelo atual e definitivo nome de Cascavel.

15 de fevereiro de 1760
Jesuítas são obrigados a abandonar suas escolas no Paraná, por força de imposição do Marquês de Pombal.

15 de fevereiro de 1932
Surge a Ordem dos Advogados do Brasil (OAB), seção do Paraná.

Na internet: <http://livrai-noscascavel.blogspot.com.br/p/historia-de-cascavel.html>
E-mail: naroda@ig.com.br



TOYOTA HILUX

O CAMPO CONHECE ESSA FORÇA

DOPS

APROVEITE AS ÚLTIMAS UNIDADES COM PREÇOS DO SHOW RURAL

DESCONTOS
DE ATÉ
R\$ 8 MIL*

**HILUX SRV
A/T ARO 16**



**SW4 4X4
7 LUGARES**

**HILUX 4X4
CHASSI**



RESPEITE A SINALIZAÇÃO DE TRÂNSITO

IMAGENS MERAMENTE ILUSTRATIVAS.

Zeni Motors

A SUA CONCESSIONÁRIA TOYOTA NO OESTE DO PARANÁ.

Av. Brasil, 2255 (45) 3218-8181 - Cascavel - PR
Av. Parigot de Souza, 3653 (45) 3379-6600 - Toledo - PR

* OFERTAS VÁLIDAS ATÉ 14/02/14 OU TÉRMINO DOS ESTOQUES. HILUX 4X4 CHASSI ANO 2013, MODELO 2014 DE R\$ 88.380,00 POR R\$ 87.380,00. HILUX 4X4 CABINE SIMPLES, ANO 2013 MODELO 2014, DE R\$ 94.060,00 POR R\$ 93.060,00. HILUX SRV 4X4, MECÂNICA, ANO 2013 MODELO 2014, DE R\$ 135.420,00 POR R\$ 128.420,00. HILUX SRV AUTOMÁTICA ARO 16, ANO 2013 MODELO 2014, DE R\$ 143.090,00 POR R\$ 135.090,00. HILUX SRV AUTOMÁTICA, ARO 17, TOP DE LINHA, ANO 2013 MODELO 2014, DE R\$ 150.830,00 POR R\$ 146.000,00. SW4 SRV AUTOMÁTICA, 5 LUGARES, ANO 2013 MODELO 2014, DE R\$ 182.090,00 POR R\$ 178.090,00. SW4 SRV AUTOMÁTICA, 7 LUGARES, ANO 2013 MODELO 2014, DE R\$ 186.750,00 POR R\$ 182.000,00. TODOS OS PREÇOS ACIMA CORRESPONDEM A PAGAMENTO À VISTA.

SÓ A LINHA HYUNDAI HB20 TEM A MAIS COMPLETA CENTRAL MULTIMÍDIA COM NAVEGAÇÃO GPS E TELA TOUCH DE 7"



**AVALIE SEU
USADO COMO
ENTRADA**

**ACEITAMOS CRÉDITO
DE CONSÓRCIO**

**CONSULTE-NOS
PARA TAXAS
ESPECIAIS**



HYUNDAI NEW
THINKING.
NEW
POSSIBILITIES.

VERSÕES A PARTIR DE

R\$ 34.615,00

VENHA FAZER UM TEST DRIVE

**Motivos
para comprar
um Hyundai
HB20**

QUALIDADE VENCEDORA



CONFIANÇA



GARANTIA DE FÁBRICA DE 5 ANOS
Consulte condições.

PERFORMANCE



MOTORES POTENTES E EFICIENTES
Motores 1.0L 12V 80 cv e 1.6L 16V
128 cv, ambos Flex e com bloco em alumínio.

SEGURANÇA



**AIRBAG DUPLO
E FREIOS ABS**

DESIGN



DESIGN ESCULTURA FLUIDA



VEREDICTO
"Mérito da Hyundai, que soube projetar
um carro capaz de unir, logo na estreia,
qualidade construtiva, beleza e
robustez."

"... o HB20 supera as expectativas
mesmo de clientes mais exigentes."

**APROVADO NO TESTE
DA REVISTA QUATRO RODAS.**

Um dos veículos mais admirados e respeitados da categoria.
Revista Quatro Rodas - Edição Novembro/13.

SLAVEL
Qualidade sempre

CASCADEL Av. Brasil, 1.160
Jardim Gramado
(45) 3333.9999
TOLEDO Av. Parigot de Souza, 2.470
(45) 3378.4500

HYUNDAI new
thinking.
new
possibilities.



Hyundai Motor Brasil
www.hyundai.com.br
Todos os direitos reservados. Copyright
2013 Hyundai Motor Brasil
www.youtube.com/HyundaiBR
www.facebook.com/HyundaiBR

O veículo Hyundai Hb20 foi eleito o carro do ano 2013 pela Revista Auto Esporte, o melhor hatch de 2013 pela Revista Car and Driver, o melhor hatch de 2013 pela Agência Auto Press, o melhor hatch de 2013 pela Revista Carro (por meio da votação dos seus leitores), o melhor hatch pequeno de 2013 pela Revista Motor Show, o melhor veículo leve de 2013 pelo Prêmio Rei - Reconhecimento à Excelência e Inovação - da Revista Automotive Business e o melhor hatch compacto de entrada (até R\$ 35.000,00) de 2013 pelo Jornal do Carro. O veículo Hyundai HB20S 1.6L Comfort Style Automático foi eleito a melhor compra de 2013 pela Revista Quatro Rodas (veículo 0km entre R\$ 40.000,00 e R\$ 50.000,00). O veículo Hyundai HB20S foi eleito o melhor sedã compacto de entrada de 2013 pelo Jornal do Carro. A Hyundai Motor Brasil foi eleita a Empresa do Ano pelo Prêmio REI - Reconhecimento à Excelência e Inovação - da Revista Automotive Business. Garantia Hyundai 5 anos. Uso particular: garantia de 5 anos, sem limite de quilometragem. Uso comercial: garantia de 5 anos, ou 10.000 km, o que ocorrer primeiro. Termos e condições de Garantia Hyundai estão estabelecidos no Manual de Garantia do veículo, assim como no Manual do Proprietário. A linha de veículos Hyundai Hb20 está em conformidade com o Programa de Controle de Poluição do Ar por Veículos Automotores - PROCONVE. Preserve a vida. Use o cinto de segurança. As imagens dos veículos e de seus itens são meramente ilustrativas. Para mais informações acesse o site www.hyundai.com.br ou ligue para o Call Center Hyundai Motor Brasil: 0800-7703355. O preço anunciado de R\$ 34.615,00 à vista refere-se ao Hb20 1.0 Hatch mod. Confort com pintura lisa ano/mod. 2013/2014 para pedidos com entrega programada até 60 dias.

Rotary em ação

Marli Cargnin - mariadv@brturbo.com

Rotary se consolida em Santa Tereza do Oeste

A fundação do Rotary Club Santa Tereza do Oeste ocorreu em junho de 2013, depois de muitas tentativas que não haviam tido sucesso, pela realidade deste município, de pequeno porte e com forte conotação de correntes políticas partidárias local, que causava discordâncias. No entanto, em 2013 foi nomeado pela governadora 2012/13, Marli Decker Cargnin, os rotarianos Alberto Ce (Paz) e Christiano Rotta (União), representantes para a formação de tal unidade rotária, em função do pedido de algumas lideranças do município. Num brilhante trabalho de coordenação e liderança, os nomeados obtiveram sucesso tendo a Carta Constitutiva, sido emitida pelo Rotary International em junho de 2013.

Posses na festiva



O presidente Marcos Espinola e esposa empossaram a nova socia Rose Redivo



Lourival Giansante, presidente fundador do R.C. Santa Tereza do Oeste, empossando o empresário Waldir Dorini



Celmir Gauza (Milico), sócio fundador do R.C. Santa Tereza do Oeste, empossando o professor Algemiro de Oliveira

O INÍCIO

O Rotary Club de Santa Tereza, reunindo-se no início, nas dependências do Centro Social do Idoso, sempre apoiado pelo Rotary Club de Cascavel União e Rotary Club de Cascavel Paz, com um grupo de pessoas convidadas.

Desde o começo foi importante a participação de Emilio Martini, governador 2001/02, de Christiano Rotta e Alberto Ce, que passaram as informações e os objetivos do Rotary International

OS FUNDADORES

A diretoria fundadora do Rotary Club de Santa Tereza ficou assim composta: presidente: Lourival Giansante; vice-presidente: Marcos Espinola; secretaria: Guiomar Redivo; tesouraria: Bety Redivo e Sérgio Cicchella; relações públicas: Vilmar Bitencourt; protocolo: Nizio Proença; Fundação Rotária: Ângela Cantini; e projeto de prestação de serviços: Vera Biss. Sendo que alguns destes membros já se afastaram por motivos diversos. Em maio, os associados fundadores já participaram da Conferência da Paz, em Cascavel, e a festa de posse foi realizada em 6 de agosto, sendo muito prestigiada pela comunidade e pelas autoridades locais. Na sequência surgiu a primeira dificuldade em que o então presidente Lourival Giansante por alterações profissionais não pôde continuar na presidência, passando o martelo administrativo para o vice-presidente Marcos Espinola, que deu continuidade aos trabalhos, adaptando as necessidades dos companheiros, passando a reunir-se às 20h, na Pizzaria Portal, na Rua Assunção s/n, as terças-feiras.

A HISTÓRIA

Os rotarianos de Santa Tereza, mesmo em poucos meses de fundação já deram demonstração ao viver os princípios rotários, tendo participado efetivamente na Expo Rodeio de Santa Tereza, em campanha de doação de sangue, na Caminhada da Fé, marcou presença nos Jogos Abertos de Cascavel onde apadrinhou uma delegação; realizou a festa de fim de ano e também participou do Seminário da Fundação Rotária.

"Agora, estamos retomando as atividades, onde o objetivo é buscar aumentar o quadro so-

cial e definição de metas de trabalho dentro do espírito rotário, mas de acordo com as condições que o clube possa realizar. Já elegemos os presidentes para os próximos anos rotários e estamos esperançosos em desenvolver várias ações em nossa comunidade, além de participar das atividades rotárias previstas para os próximos meses. Estamos felizes hoje de receber nosso governador, que poderá nos trazer mais conhecimento nesta caminhada rotária onde estamos dando os primeiros passos", declarou a secretária Guiomar Redivo.



O governador do Distrito 4640, realizou visita oficial ao R.C. Santa Tereza do Oeste. Na foto com os Companheiros rotarianos daquela cidade

PARTICIPE DO R.C. SANTA TEREZA DO OESTE.

REUNIÕES NAS TERÇAS-FEIRAS ÀS 19H30 NA PIZZARIA PORTAL.

"MAIS SE BENEFICIA QUEM MELHOR SERVE"

CONTROLSUL
CONSULTORIA EMPRESARIAL

Cascavel - PR | 45 | 3222-7860 | Curitiba - PR | 41 | 3618-9940
Maringá - PR | 44 | 3262-1595

www.controlsul.com

Leve

Sua Felicidade é o nosso Estilo

Comportamento

Dra. Karine Rizzardi karinerizzardi@hotmail.com

DIVULGAÇÃO

Quando somos obrigados a mudar

Todos nós vivemos situações seladas por mudanças. Algumas delas são esperadas, como o casamento, a vinda dos filhos, a chegada dos mesmos na adolescência e a saída deles de casa. Outras são inesperadas e doloridas, como a morte de alguém que se ama, uma separação, doença ou até um acidente de carro. Independente de essas situações serem boas ou ruins, é necessário aprender a lidar com elas, de forma que se possa sofrer menos para se adaptar melhor.

No início, é inevitável sentir desconforto e insegurança quanto ao que há de vir. Depois que a mudança já

está instalada, aí é mais fácil administrar os contratempos, mas não existe crescimento sem dor, assim como não existe realização sem esforço. O maior exemplo disso é quando somos adolescentes: ninguém passa essa fase sem ter que viver alguns dissabores.

Para lidar bem com a mudança, é preciso estar disposto a tentar uma rota nova e se desprender daquilo que ficou para trás. Quando isso acontece, somos obrigados a sair da zona de conforto e daquele caminho que já estávamos acostumados a trilhar. Passado algum tempo, começam a ser percebidos alguns traços de vantagens e só as-

sim conseguimos visualizar algo melhor lá na frente.

Entender isso é lindo na teoria, mas não é fácil na prática. O tempo médio que o ser humano leva para se adaptar a qualquer tipo de mudança é de dois meses. Uma separação ou morte de alguém pode levar ainda mais tempo, de um até dois anos. No início dói, mas sem que ao menos percebamos, vamos crescendo, vamos melhorando e nos polindo.

Mudar é viver. Isso é crescer e aprender. Os ousados é que estão de parabéns, pois quem ousa mudar aquilo que sempre foi igual, trocando a falsa segurança por algo ainda mais incerto, podem certa-

mente se orgulhar de terem se arriscado e viver algo novo, simplesmente porque tentaram... E é nessas tentativas que nos encontramos muito mais felizes e realizados.

Dias atrás, minhas filhas pediram para eu colocar o filme do "Kong fu Panda" para elas assistirem. Há uma fala de uma tartaruga sábia que me chamou atenção: "Às vezes, nós encontramos o nosso destino pelo caminho que tomamos para evitá-lo". A mensagem que se quis passar era de que todos os medos que temos, cedo ou tarde teremos que encarar. Em outras palavras, ela disse que há certas coisas que não adianta "empurrar com a bar-

riga", porque você não poderá escapar delas – a mudança terá que ocorrer.

Não existe crescimento sem dor. Não existe realização sem esforço. Para isso, é preciso estar disposto a tentar, pois como diz Rubem Alvez, "ostras felizes não formam pérolas", ou seja, as pérolas só surgem porque um dia as ostras foram feridas. Isso as obrigou a mudar e foi nessa mudança que o brilho de uma pérola veio a nascer... Nós somos iguais.

A autora é psicóloga
especialista de casais e
família
(45) 3224-4365

ANO NOVO, MOTO NOVA E PREÇO VELHO



ENTRADA DE R\$ 400,00 + 36x DE R\$ 249,90

A ENTRADA É POR NOSSA CONTA

Cascavel – Av. Brasil, 2262 – (45) 2104-3707

Laranjeiras do Sul – Rua C. Guilherme de Paula, 1111 – (42) 3635-2211
Matelândia – Av. Borges de Medeiros, 590 – (45) 3262-3052



WWW.BIBBOS.COM.BR



Foto ilustrativa. Cadastro sujeito a aprovação. Consulte condições na loja. Valor limite da entrada subsidiada pela concessionária de R\$ 400,00. Promoção válida até 31/01/14

P rola do dia

“O tempo dura bastante para aqueles que sabem aproveitá-lo”
Leonardo Da Vinci



DIVULGAÇÃO

Destaque

Thaisa Kamiji, Karenn Mattos e Fabiana Meurer, em festa badalada

Aniversariantes de domingo

Rosani Rotta, Ângelo Celio Vitoria Malta, Cleber Barbosa Siqueira, Rafael Guareski, Jaime Scheitt do Vale Martin Bottaro Purper.

Aniversariantes de segunda

Marcelo Severino, Maico Schnell, Agostinho Cordeiro, André Claro dos Santos, Jaime Marshall, Mauro Pelissaro, Daniely Reisdorfer, Ildo Forcelini, Adilton Luiz Vetorazzi, Leopoldo Defacci, Marroquis Borgo Freire, Maria Salute Somariva.

Neg cios no Jap o

Uma missão técnica agendada para 3 a 18 de abril levará líderes e empresários às principais cidades do Japão, uma das maiores economias do mundo. A 42ª Missão Econômica é organizada pela Câmara do Comércio Brasil/Japão do Paraná. Ainda há vagas aos interessados em estreitar relações mercantis com empreendedores e empresas daquele país. Mais informações no telefone 9972-4594 ou pelo endereço de e-mail consystempr@uol.com.br.

Tradiç o

A Gruta Nossa Senhora de Lourdes, em Céu Azul, será palco hoje de tradicional Romaria em homenagem à santa, que chega à sua 44ª edição. A festividade cristã terá início logo nos primeiros raios solares, às 6h, com a procissão deromeiros. Almoço, apresentações e outras atrações estão previstas. O pavilhão, que fica a dez quilômetros do centro da cidade, é um espaço para rezar em meio à natureza.

DIVULGAÇÃO



Em noite de agito, Simone Ayala e Marcelo Santos

Rota de shows

Figuram na programação da Mantovani Promoções Artísticas inúmeras turnês de artistas consagrados pela região Oeste. Uma delas é um show que promete animar os amantes da boa música. Está confirmada para o dia 21 de fevereiro a vinda de Eduardo Dussek. O cantor alegrará o público com suas músicas que misturam sátira e bom humor. O local ainda não está definido.

Em destaque

Todos os olhares estão voltados para Boa Vista da Aparecida neste domingo, quando o município sedia um dos mais importantes eventos religiosos e turísticos do Paraná. Trata-se da tradicional Festa de Nossa Senhora dos Navegantes, com local no Parque Municipal. A procissão contará com mais de 300 embarcações, enchendo o lago de Salto Caxias de belas imagens. Cavalgada Terra do Sol, trilha de MotoCross, encontro de motos de asfalto e encontro de paramotor são outras das atrações.



Que 2014 seja como a gente:
te ofereça infinitas
oportunidades.

Rastro
Sapataria Masculina

Fone: 3223-4729 - Av. Brasil, 5531
Centro - (Ao lado da LZK) - Cascavel

Toda a
sensualidade da
linda Marielle
Gai, em foto de
Nery Cardoso





Ritmo de aula

O Wood’s Bar encara com muito humor o retorno dos universitários da cidade à rotina acadêmica. Levando o período em consideração, a casa realiza neste domingo a festa Revolta às aulas. A badalação começa a partir das 20h, com esquentas no deck. Às 22h, o grupo Akele Pagode sobe ao palco, trazendo toda a malemolência do samba. Já às 23h, será a vez do som funk do Mr. Buiú.

Entretenimento

Para os guairenses fãs de cinema, a boa pedida deste domingo fica por conta do Cine Teatro Sete Quedas. O espaço exhibe os dois filmes de Os Smurfs. Os longas-metragens da famosa história em quadrinhos serão exibidos às 14h e às 16h, respectivamente. A entrada é franca.

Em evento que reuniu a sociedade cascavelense, Anita Müller, Maristela Sandi e Luciane Ramos, em flash de Arivonil Policarpo

Infame

Um homem só consegue ter absoluta certeza de que está proporcionando prazer à sua mulher quando morre e deixa um bom seguro.



Em alta

Foz do Iguaçu receberá um grande evento do business world no ano em que completa seu centenário de 100 de emancipação. O Will Invest in Foz 2014, ou seja, “Venha investir em Foz”, acontecerá simultaneamente com a 4ª Semana Cultural Árabe, entre os dias 1 e 5 de julho de 2014, no Bourbon Cataratas Spa & Convention. O evento colocará Foz na rota dos mais importantes negócios do globo.

Novidade

Uma novidade no mínimo inusitada pegou os fãs da Coca-Cola de surpresa. A marca planeja permitir que consumidores façam seus refrigerantes e outras bebidas em casa. A fabricante comprou 10% da empresa de café Green Mountain por US\$ 1,25 bilhão. Essa participação pode ajudar a lançar uma nova máquina de bebida fria, planejada para ser lançada em outubro.

Na capital

Curitiba está em festa. As festividades que antecedem o Carnaval 2014 começam neste domingo, a partir das 15h, quando a Avenida Marechal Deodoro se transforma na “Arena Pré-Carnaval” e abre espaço para os foliões do bloco Garibaldis e Sacis. No mesmo trio elétrico estará a Orquestra Contemporânea de Olinda – convidada especial que traz o ritmo nordestino para animar a festa curitibana.

Na telona

Para alegria dos fãs de terror, a novidade é boa. Estreou por aqui ontem e segue na programação o bem avaliado O Herdeiro do Diabo, em sessões às 19h e às 21h, no Cine West Side. A produção já desponta como um dos clássicos do gênero.

Cheia de charme, Ana Xirelles, representante da beleza das jovens de Ramilândia, by Nina Piastrelli



Em ensaio de parar o trânsito, os recém-casados Maykel e Thaís Konrad, by Rodrigo Vypich

No estilo

Tida como um dos mais tradicionais pontos da moda de Cascavel, a Sarolli Colonial Modas reserva uma novidade já para esta semana. A loja recebe a nova coleção de verão, feminina e masculina. O melhor da notícia é que a loja toda está com descontos de 20% a 50%. Imperdível!

Bem cotada

Sucesso de repercussão no Brasil, um dos maiores dos últimos anos, a novela “Avenida Brasil” bateu recorde de comercialização internacional, uma vez que seus direitos de exibição foram vendidos para emissoras de 125 países. A trama foi dublada em 19 idiomas e é a mais bem-sucedida da história da TV brasileira. Carminha nunca fez tanto sucesso.

Discurso e prática

Ao ser indagado esta semana, durante a sua visita ao Show Rural, sobre a continuidade da duplicação da BR 277, o governador Beto Richa voltou a reafirmar que pretende autorizar brevemente a retomada das obras.

O problema é que os gabinetes palacianos que cuidam do assunto parecem ter outras prioridades.

Não se sabe ainda por quais razões, mas os trâmites burocráticos necessários para a duplicação dos trechos Matelândia-Agrocafeeira e Trevo Cataratas-Ferroeste, prometidos meses atrás pelo governador, estão parados à beira do caminho.

Nem os laudos de licença ambiental foram providenciados.

E sem eles ninguém move um centímetro de terra.

Gleisi abre o jogo

Foi com agenda e discurso de pré-candidata ao governo do Estado que Gleisi Hoffmann circulou pela cidade na quinta-feira.

Em entrevista que me concedeu para o Jogo Aberto da TV Tarobá, além de mostrar que está com as unhas afiadas para enfrentar Beto Richa, a senadora atualizou a situação de algumas das principais obras reivindicadas pelas lideranças da região no período em que ela esteve na chefia da Casa Civil da presidência da República.

Trevo Cataratas: o governo federal prefere fazer o Contorno Norte e completar o anel viário, para depois, se necessário for, construir o viaduto.

BR 163: está confirmada para abril a abertura do edital de licitação do trecho que liga Cascavel à ponte sobre o rio Iguaçu.

Ferrovias: os traçados dos dois ramais da Norte-Sul projetados para cruzar o Paraná (um vindo de Mato Grosso do Sul e outro de São Paulo) vão contemplar Cascavel.

O programa vai ao ar no próximo sábado às 18h45m.



Em sua bonita residência, a empresária Celinha Mascarello, ao lado das filhas Vivian Sperafico e Kelly Muffato, homenageou a senadora e ex-ministra Gleisi Hoffmann com um elegante jantar na noite de quinta-feira.

Constelação

Vive a fase mais áurea de sua história a indústria turística de Foz do Iguaçu.

No período compreendido entre 2007 e 2014, a soma dos investimentos em empreendimentos ligados ao setor vai fechar em 1,2 bilhão de reais.

A lista inclui dois shoppings centers, que devem ficar prontos em 2015, e um complexo turístico com Museu de Cera, Museu do Carro e Parque de Dinossauros.

Quatro novos hotéis serão inaugurados este ano e outros dois estão em fase de projeto.

Um deles, a ser construído próximo ao aeroporto, é um resort superluxe.

Consta que será enquadrado na exclusivíssima categoria "sete estrelas".

Cheia de gás

Pela amostra que vai dar já em sua primeira reunião de 2014, marcada para a próxima sexta-feira, às 18h30, na Acic, a Coordenadoria das Associações Comerciais e Empresariais do Oeste do Paraná terá pela frente um ano dos mais intensos.

O programa do encontro prevê a aposição da foto de Khaled Nakka na galeria de ex-presidentes, o lançamento oficial do 2º Congresso da Caciopar e uma palestra do superintendente do Sebrae no Paraná, Allan Costa.

Para coroar o evento, haverá a entrega solene da Comenda Hylo Bresolin ao agropecuarista Ibrahim Fayad pelos relevantes serviços prestados ao desenvolvimento econômico da região.



Em recente festividade, Liana Bertolucci e Fátima Bresolin.

Novos players

O ano começa prometendo uma concorrência ainda mais acirrada no já disputadíssimo mercado automobilístico local.

Depois de uma primeira tentativa malsucedida, a chinesa Chery, que inaugura ainda neste semestre sua fábrica no Brasil, deve anunciar em breve a reabertura de sua concessionária na cidade, agora pelas mãos de um tradicional empresário do ramo.

Por sua vez, a Volkswagen está prestes a definir a instalação da segunda revenda da marca em Cascavel.

O negócio motiva a cobiça de diversos interessados.

Amor novo

Nem só de política vive o homem.

Viúvo desde 2008, o ex-presidente Fernando Henrique Cardoso formalizou esta semana a sua união estável com a namorada Patrícia Kundrát.

Dizem os amigos do casal que ela é extremamente ciumenta do constante assédio feminino sofrido por FHC.

É o maior elogio que um homem de 82 anos poderia receber de uma mulher de 36.



Agenda social do Show Rural: Dilvo Grolli e Alceu Magrin dividiram a conta do jantar que ofereceram ao ex-ministro Francisco Turra, dileto amigo de ambos.

Parceria produtiva

O presidente da Coopavel, Dilvo Grolli, e o agropecuarista Alceu Magrin associaram-se para recepcionar em grande estilo, na noite do último domingo, o amigo comum Francisco Turra, ex-ministro da Agricultura, que chegava à cidade para visitar o Show Rural.

Um suculento e primoroso bacalhau, oferecido por Alceu, acompanhado pelo premiadíssimo vinho argentino Bramare, patrocinado por Dilvo, compuseram o cardápio do esplêndido jantar que teve por cenário o salão de festas do elegante edifício Golden Park.

Animada por boas histórias que misturaram agronegócio, economia e política, a confraternização reuniu nomes como os de Rodolfo Camargo Pinto, Francisco Souza, Rudiney Grigoletto, Bruno Hapner, Carlos Alberto Bastos Cruz e José Torres Sobrinho.

E ainda, Guido Bresolin Junior, Francisco Maturo, Lauri e Adriano Paludo, Marcos Giombelli, Alci Rota, Juraci Massoni, Eurides Parmigiani e os empresários japoneses Takahiro Sako e Yoshinobu Katatani.

Ressonância Magnética de Mama. A sua nova amiga do peito.

Esse exame, já disponível na UNITOM, é o mais novo aliado das mulheres no diagnóstico precoce do câncer de mama.

- Ressonância Magnética
- Ultrassonografia
- Tomografia Computadorizada

UNITOM
A MELHOR DEFINIÇÃO EM DIAGNÓSTICOS POR IMAGEM

45 3333 4000

Rua Souza Naves 3081 | Cascavel - PR | unitom@unitom.com.br

BERMUDA: SIM OU NÃO?

Vocês já devem estar por dentro do movimento que os cariocas vêm fazendo a favor do uso de bermuda no trabalho, não é?
Bom, se não estiverem, vou só resumir a ideia:



O movimento luta para que as pessoas (homens, no caso, pois graças a Deus nós temos as opções da saia!) possam usar bermudas no trabalho quando a temperatura passar dos 29,8°. Mas não são só os cariocas que estão sofrendo não, pois aqui a temperatura está chegando fácil aos 39°!



Além disso, eles dão uma dica: ter sempre uma calça de reserva na gaveta, para o caso de ter uma emergência. Aas agora vamos ao lado prático da coisa: Como seriam essas bermudas? Como seria o look de trabalho? Para começar, fiquei imaginando o estilo de bermuda: mais social, com poucas cores e detalhes. Quase uma calça social cortada. Ela forma looks bem comportados e até bonitos.

A pergunta que não quer calar: e o sapato? Com bermuda não dá para usar sapato social, aí vai de tênis mesmo? Um mocassim. Um sapatênis.

Dá o que pensar, não é mesmo? Dá para se colocar no lugar deles... Por outro lado, existem algumas situações em que eu não consigo imaginar uma bermuda. Um gerente de banco atendendo clientes em sua mesa, advogados, profissionais de saúde (por questões higiênicas mesmo)... Bom, posso estar enganada também, ou talvez seja uma questão de costume. Se a moda pegar poderemos todos mudar de ideia, não é mesmo?



Tadinhos dos homens, que sofrem uma verdadeira agonia ao ter que usar **terno e gravata nesse calor todo!** Com a temperatura lá em cima e umidade do ar baixa, o ambiente fica insuportável fora do ar condicionado, não é mesmo?!

BERMUDA SIM - o movimento não trata todas as profissões da mesma forma, nem poderia. E os **10 Bermudamentos** (adorei isso) são prova de bom senso. Vale conferir:

1. Bermuda só a partir dos 29,8 C.
2. Tamanho da bermuda: três dedos acima ou abaixo do joelho.
3. Short de surfe não é bermuda.
4. Uniforme de time não é bermuda.
5. Samba-canção... Ah toma vergonha na cara!
6. É proibido usar floral. Proibido! Em qualquer lugar!
7. Dia de reunião, nada de bermuda.
8. Não é porque está de bermuda que pode usar regata.
9. Se mais de duas pessoas zoaram sua bermuda, é porque ela não é apropriada.
10. Não repetir a bermuda mais de duas vezes na semana. Não força, vai!

Corpus Sthetic
estética e beleza

(45) 3097 - 0739
Rua Maranhão nº 850 - Centro
Cascavel-PR

TEVAH
LÍDER EM MODA MASCULINA

☎ 45 3038 9820 | RUA SOUZA NAVES, 3995 | CASCAVEL - PR

RUA RIACHUELO, 1987, CENTRO, CASCAVEL-PR
TELEFONE: (45) 3039-0555

CORPO VITAL
centro de estética

SUPERÓTICA SÃO JOSÉ

Av. Papagaio 1793 - Floresta, Cascavel-PR
(45) 3323 - 7659

inside

by Vinnnyh



Siga a coluna no Instagram: @colunainside



Curta a coluna no Facebook: www.facebook.com/insideopr

Por: Vinicius Bracht Oliveira

Domingão!

Todo domingo é a mesma coisa. Onde é possível curtir um ótimo som e festar com os amigos? Sim, no Pagode do Mr. John Bar. E hoje haverá uma participação especial. O funkeiro Mr. Buiu dará o ar da graça para os baladeiros, junto com o grupo Akele Pagode, na festa Revolta às aulas. Ingresso antecipado: masculino R\$ 25 e feminino R\$ 15. Mas há a opção de colocar o seu nome na lista, e mulher entrando até as 20h30 não paga; para o homem é R\$ 15 mais R\$ 15 em consumação. Vai ficar em casa? [#pagode](#) [#mrjohn](#) [#funk](#)

#Curti!

“O gênio, o crime e a loucura provêm, por igual, de uma anormalidade; representam, de diferentes maneiras, uma inadaptabilidade ao meio”.

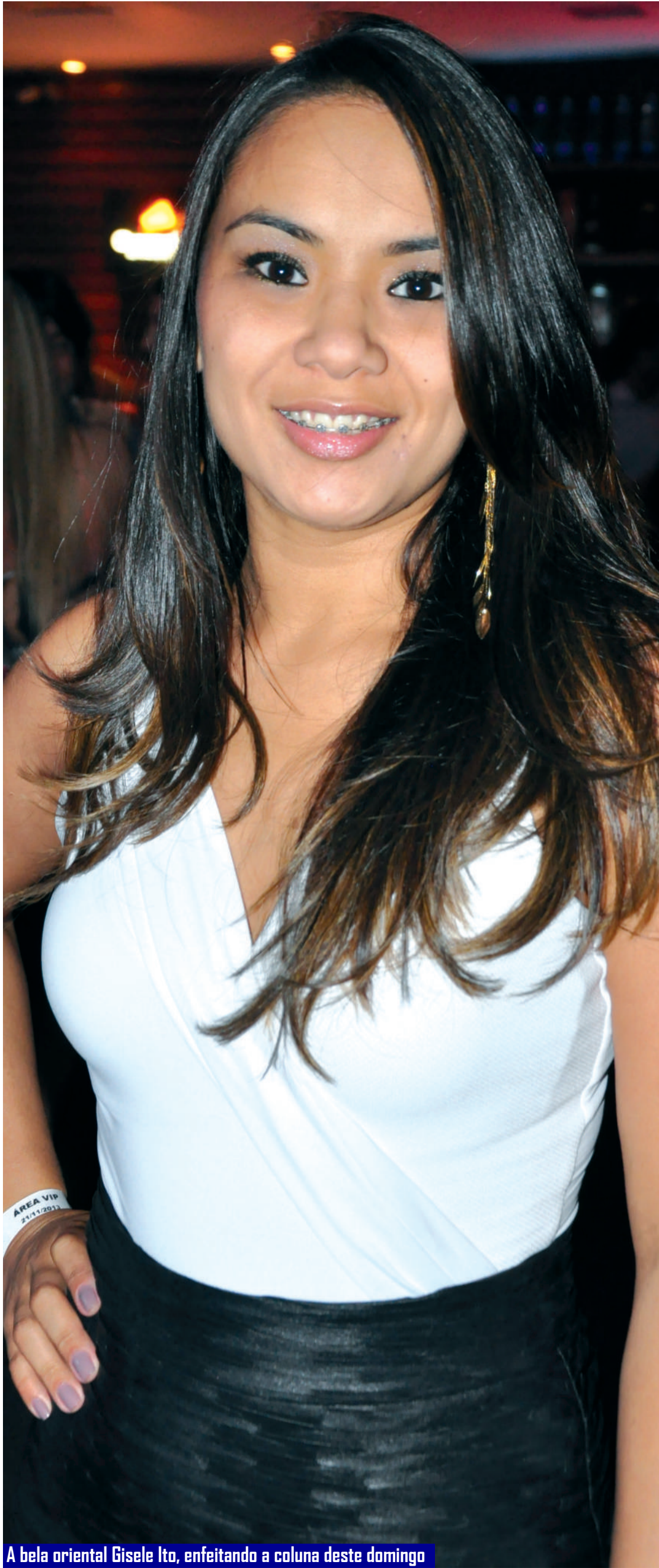

A bela oriental Gisele Ito, enfeitando a coluna deste domingo



Curtindo a noitada no Wood's Bar, o casal Renata Tibola e Fernando Furlan

Happy Bday

Hoje o dia é deles: Luana Monteiro, Valessa Bringhenti, Vitor Beleski Junior, Eduardo Tonini, Rafael Guareski, Jéssica Dantas. Já amanhã, quem comemora mais um ano de vida é essa galera aqui: Gislaïne Galeski, Eliandro Frizzo, Cássio Ceniz, Augusto Prina, Ana Carolina Bertolucci, Nain Spricigo, Janielli Pazzeto, Antonio Braga. Parabéns a todos!

Quase indestrutível!

Aos desligados de plantão, um recado: há boatos de que os novos iPhones virão com uma tela com vidro de safira, para que não quebre facilmente. A safira é muito resistente, para alívio dos usuários. Vamos esperar pelo iPhone 6.

[#iphone](#)

imobiliário

imobiliario@oparana.com.br

D1 - O Paraná Domingo, 9/2/2014



www.imobiliariavalencia.com.br

HORÁRIO DE ATENDIMENTO
SEG. A SEX. DAS 8h30 ÀS 18h30
SÁB. DAS 8h30 ÀS 12h30

R. PARANÁ, 4384 - CENTRO - CASCAVEL - PARANÁ

45 3036 5000 - PLANTÃO: LOCAÇÃO 9152 1069 - VENDAS 9152 1002

VENDAS

APARTAMENTOS



RS 120.000,00 FAG R. João Kuloski, 55m² cont, 45m² priv., suíte, sala, cozinha, 01 vaga de garagem, próximo a FAG, entrega em jan/2013.
RS 160.000,00 Alto Alegre R. Uruguai, 02 qtos, bwc, sala c/ sacada, cozinha, área de serv. e garagem
RS 170.000,00 Ed Torre Do Sol I, R Jose Bonifacio 87,73m2 3 qtos, bwc, sala 2 amb, cozinha, lavand. 1 gar., região tranquila, bem localizado.
RS 280.000,00 – Vila Tolentino, R. Hyeda Baggio Mayer, c/138,20m², 01 suíte, 02 qtos, bwc, sala de jantar, sala c/ sacada e churrasq., cozinha, área de serv., 1 garagem e espaço gourmet.
RS 300.000,00 – ED ITALIA Centro R. Castro Alves, sacada, 01 suíte, 02 qtos, bwc, sala, cozinha, área de serv. e garagem, Salao de festa
RS 650.000,00 - Regiao do Lago R.Voluntarios Da Patria, c/ 1 suíte, 3 qtos, 2 sala, 2 bwc,cozinha,churrasq.área de serv, 2 garagem.
RS 90.000,00 -Park da Vitória Pacaembu, R. Céu Azul c/02 qtos, sala conj. c/ cozinha, área de serv. bwc e garagem
RS 120.000,00 Res. Alto da Fag R. João Kuloski c/ 1 suíte, sala, cozinha, 1 garagem
RS 130.000,00 Res. Bonsai Centro R. Castro Alves c/ 2 qtos, sala, cozinha, bwc, sacada c/ churrasq, 1 vaga de garagem (Não Financia)
RS 140.000,00 Res. Florença Santa Cruz R. Bororós c/ 3 qtos, sala e cozinha conjugada, bwc, jardim de inverno, quintal, 1 vaga de garagem.
RS 130.000,00 Ed. Atria Centro R. Terezina c/ 02 qtos, bwc, sala c/ cozinha, área de serv e garagem
RS 145.000,00 Ed. Res. Paschoal, Centro, R. Presidente Kennedy, 03 qtos, bwc social, sala em 02 amb. c/ sacada, cozinha, lavanderia e 01 garagem. A duas quadras do JL Shopping.
RS 158.000,00 Ed. Hannover, Centro R Manaus, c/ 2Qtos, Bwc, sala c/2amb. coz. área de serv e 2 Garagens, 2 salão festa.
RS 170.000,00 Ed. Torre Do Sol I, Centro R Jose Bonifacio, 3 qtos, bwc, sala 2 amb, cozinha, lavand. E garagem.
RS 220.000,00 Ed. G7. Centro R. Osvaldo Cruz, 2Qtos, Bwc, sala 2amb. c/ sacada e churrasq. coz. área de serv e 2 Garagens.
RS320.000,00 Ed.Terra Nova Centro R Paraná, c/ 1suíte máster closet hidro, 2qtos, sala,coz.,sacada,área serv. e garagem, piscina,porteiro 24hr.
RS 420.000,00 Ed. Avenida Centro R Mar. Deodoro esq. Av Brasil, c/ 143 M2, 01 suíte, 02 Qts, Coz. Mob., 2 Salas, 1 vgs garagem, bwc, área de serviço, Apto finalmente decorado c/ papel de parede, lustres cristal, espelhos bisotê, acab. em gesso, iluminação, armários c/ espelhos nos bwc, painéis na suíte... Estrutura do edificio com 04 salões de festas, Play Ground. Cozinha mobiliada com bancada.
RS 425.451,00 Cond. Res. Mirante do Lago Região do Lago R Pedro Carlos Neppel, c/218,18 m2 2 suíte máster 1 demi-suíte área de serv. Bwc coz. Sacada c/chur. Sala estar sala TV 2 vagas gar. Entrega-08/2015.
RS455.000,00 EdAzzurro Centro,R.Rio Gde do Sul, c/262M2,01 suíte c/ sac.,02 Qts c/ sac.,Coz. c/ churrasq.,2 Salas,dep. Empregada c/ bwc 2 vgs garagem laterais, bwc social, área de serviço, lavabo, 2 aptos por andar, piscina, salão de festas, fino acabamento, excelente localização. Ref.1º andar.
RS 549.000,00 Ed. Julia Centro, R. Souza Naves, 01 suíte,02 qtos, bwc, sala 02 amb. c/ sacada c/ churras. Cozinha, área de serv. 02 garagens Apto Lindo – Novo.
RS 607.000,00 Ed. Geraldo Marques Saraiva Centro, R. Mato Grosso Lindo Apto. C/ 01 suíte,02 qtos, bwc, sala 02 amb. c/ sacada c/ churras. Cozinha, área de serv. 02 garagens e Box.
RS 790.000,00 Ed. Res. De Bona Centro 1 suíte c/ closet e sacada, 1 suíte c/ sacada, 2 suítes, sala c/ sacada e sala de jantar c/ cozinha, área de serviço + sacada c/ churrasq. lavabo, 2 vagas de garagem.
RS 1.086.000,00 Ed. Alamedas Jardins - Balneário Camboriu SC Av. Brasil c/ 202,98m2 01 suíte máster, 02 suítes, sala 02 amb, sacadas, cozinha, área de serv, 02 garagens Empreendimento com SPA, Piscinas, salas de jogos, Baby-Room, Academia. Entrada + parcelas.
RS 1.466.500,00 Ed. Aroira - Balneário Camboriu SC Praia Brava c/ 437,27m2 03 suíte máster, Salas,lavabo, sacadas, espaço gourmet, cozinha, área de serv, 04 garagens Empreendimento com Heliporto, quadra de tênis, Open Shopping, Campo de Futebol society, cinema, Ofurô, SPA, Piscinas, salas de jogos, Baby-Room, Academia, e outros Entrada + parcelas.
RS 1.716.000,00 Ed. Le Majestic - Balneário Camboriu SC Av. Brasil c/ 250,49m2 03 suíte máster, Salas, lavabo, sacadas, espaço gourmet, cozinha, área de serv, 03 garagens 3mil m2 de área de Lazer A maior área Av Brasil. Entrada + parcelas.
RS 2.252.000,00 Vila Serena Home Club - Balneário Camboriu SC R. 3706 c/ 325,72 m2 02 suíte máster, 02 Demi-Suíte Salas, lavabo, sacadas, espaço gourmet, cozinha, área de serv, 03 garagens. E 10.000mil m2 de área de área Lazer. É O mais alto residencial da America Latina, Edifício com Acesso privativo para a Praia. Entrada + parcelas.
RS 4.972.000,00 Ed. Epic Tower - Balneário Camboriu SC Av. Atlântica c/ 574,72m2 05 suíte máster, Salas, lavabo, sacadas, espaço gourmet, cozinha, área de serv, 05 garagens. . Um Apto por andar- Frente para o Mar, excelente área de lazer. Entrada + parcelas.
RS 13.490.000,00 Ed. Millennium - Balneário Camboriu SC Av. Atlântica c/ 04 suítes máster, Salas, lavabo, sacadas, espaço gourmet, c/ churrasq. cozinha, área de serv, 04 garagens. 01 apto por andar. Sistema de biometria, excelente área de lazer.

CASAS E SOBRADOS



RS 115.000,00 Res. Sakura - Novo Milênio, R. Epiphânio A. Figueiredo c/55 m2 2 qtos sala coz area de serv. Bwc garagem individual bem localizado e região tranquila.
RS 165.000,00 Jd Guarujá, c/3 qtos, sala em 02 amb., bwc, cozinha, lavanderia, despensa, 04 vagas de garagem, quintal grande.
RS 200.000,00 Pioneiros Catarinense, R. Santa Clara, casa c/102 m2 terreno c/ 212 m2, 01 suíte, 02 Qts, Sala, Coz., Lav. Bwc, Garagem, Quintal e Jardim, casa segura c/ grades, Rua do ônibus
RS 215.000,00 Cidade Verde, R. Jatoba, casa c/ 125 m2 terreno c/ 180 M2, , c/ quintal grande e jardim, 01 suíte, 02 Qts grandes, Coz, Sala, garagem, bwc, área de serviço, ótimo bairro.

RS 315.000,00 Santa Cruz, R. Tupiniquins, casa c/ 162 m2 terreno c/ 225 M2, 01 suíte c/ closet, 02 Qts grandes, Coz, 2 Salas, garagem 3 carros, bwc, área de serviço, arquitetura moderna e bem segura.
RS399.000,00 São Cristovão, R. Paranaguá,,1 suíte máster, 2qtos, Bwc, 2 salas, coz,área de serv.,2garagem cobertas, edícula c/churras, qto, Bwc.
RS 410.000,00 Country, R. Vic. Machado, casa c/ 177 m2 terreno c/ 277 M2, c/ edícula /bwc, piscina, área de festas c/ churrasq. 01 suíte, 02 Qts grandes, Coz, Sala, garagem, bwc, área de serviço, muito bem localizada, bairro nobre, esquina.
RS 570.000,00 Pque Verde, R. Fortaleza c/ 250 m2 terreno c/ 277 M2, Excelente sobrado c/ finíssimo acabamento, 03 suítes c/ sacada, sendo a da frente máster as demais c/ closet, jardim de inverno, 02 vgs garagem laterais, 02 salas, lavabo, cozinha, lav., anexo área de lazer, aquec. a gás, área téc. p/ ar cond., hall de entrada... todo o sobrado 100% acabado.
RS 580.000,00 Tropical, R. Guaira 289m2 c/01 suíte, 2 Quarto, BWC Social, Sala com Sacada, Cozinha Mobiliada, Área de Serviço, 3 Garagem Coberta, Espaço Gourmet com Churrasqueira, Piscina, Aquecimento a Gás - Aceita financiamento
RS 580.000,00 Maria Luiza, R. dos Pracinhas c/ 260 m2 terreno c/ 360 M2, Sobrado de esq. c/ dois acessos de garagens. Peças grandes. Piso Superior:01 Suíte com sacada e preparada p/ hidro, 02 quartos, 01 bwc social e sala de acesso. Piso Inferior:cozinha, sala de jantar, sala de estar/tv bem grande, lavabo, garagem 02 carros, churrasqueira, e uma área de 12x4,5 m2 onde funciona uma pequena fabrica
RS 590.000,00 Centro, R. Voluntários da pátria 400m2 de terreno c/ 350 m2 construido 1 suíte 3 qtos 2 bwc 2 salas coz área de serv 2 vagas de garagem pisc esp gourmet.
RS 685.000,00 Centro, R. Marechal Deodoro c/ 244m2 Suíte Master, Suíte, Quarto, BWC Social, Sala Social, Sala de Jantar, Sala de TV, Cozinha Mobiliada, Área de Serviço com Armários, Edícula com Churrasqueira, Quarto e BWC –Linda Casa com jardim, aquecimento, cerca elétrica. Excelente acabamento.
RS 700.000,00 Tropical, R. Erva Mate c/ 1 suíte, 3 qtos, 3 salas, 1 sala com sacada, 3 bwc, 1 cozinha mob., edícula c/ churrasq. bwc e lavanderia, 02 vagas cobertas, 03 vagas descobertas.
RS 155.000,00 – Neva, Rua Aldemar Angelo Beux, 02 qtos, bwc, sala, cozinha, área de serv., garagem.
RS 165.000,00 Jd. Guarujá R. das Açucenas, 110m² 03 qtos, bwc, sala em 02 amb., cozinha, área de serv, despensa, 04 garagens, boa sobra de terreno na frente nos fundos
RS185.000,00 Esmeralda R. Esmeralda 96m2 3 qtos, bwc, lavabo, sala 02 amb,cozinha,área deserv. garagem,condominio fechadoem região tranquila.
RS200.000,00 - Cohamic, R Carlos Bartolomeu Cancelli, 112 m2 3 qtos, bwc, lavabo, sala social,cozinha, lavand. 2garagem,condominio fechado.
RS 250.000,00 Jd. Novo Milênio, R. Exp. Ervino Alves Palhano, 03 qtos mob., bwc, sala mob.,cozinha mob., jardim de inverno, 02 garagens
RS 280.000,00 Neva R Mar. Floriano, casa com 110m2 01 suíte, 02 Qts, Cozinha planejada, 02 Salas, 02 vagas de garagem, jardim de inverno, bwc, área de serviço, quintal excelente c/ jardim c/ grades. Casa toda averbada.
RS 285.000,00 Centro, R Nereu Ramos, esq. Recife. Sobrado c/ 01 suíte, 02 qtos, bwc, sala 02 amb. cozinha, área de serv. e garagem. Excelente localização, próx. ao Shopping JL.
RS 350.000,00 – Alto Alegre, R. Glaciliano Ramos 280m2, c/ 03 casas construídas sob o terreno de 546m2.
RS 440.000,00 – Pedro Ivo, Country, 01 suíte c/ closet. Mob. e sacada, 02 qtos amplos, bwc, sala, lavabo,copa, coz. mob. área de serv mob, Ed. c/ churrasq. e garagem, lindo sobrado, Excel. Acabamento
RS 460.000,00 Região do Lago, R. Matelândia, 01 suíte, 03 qtos, bwc, sala em 02 amb., cozinha, área de serv., 2 garagens, Edícula.
RS 600.000,00 Região do Lago R. Voluntários da pátria 840,centro 400m2 de terreno c/ 350 m2 construido 1 suíte 3 qtos 2 bwc 2 salas coz área de serv. 2 vagas de garagem pisc. E espaço gourmet.
RS680.000,00 -R. Jequitibá, Tropical, 01 suíte, 03 qtos, bwc, sala, copa, coz, mob. despensa, área de serv, amplo c/ churrasq. bwc e qto, casa com sótão, quintal edícula c/ qto, bwc, churrasq. c/ fogão caipira. Excelente localização.
RS 730.000,00 Neva R Osvaldo Cruz, terreno com 462 m2 excelente propriedade de 239 m2, bairro nobre, 01 suíte máster, 03 Qts, 03 Salas, 02 Bwc, Espaço Gourmet c/ Piscina e Chur. Garagem coberta p/ 03 Carros – Segura e Planta bem distribuída.
RS 900.000,00 Centro R. Carlos de Carvalho, 01 suíte, 02 qtos, 02 salas, lavabo, cozi. Mob. desp. Área de serv. espaço gourmet, 02 garagens, varanda e amplo quintal

TERRENOS



RS 65.000,00 Florais Do Paraná, R. Francisco Maculan, 10x25
RS 1.100.000,00 FAG, R. Anibal Curi, área de 2.160 M2 sendo 03 terrenos juntos...localizado px Centro 8 minutos Supermercado 5 minutos Escola 3 minutos
RS 390.000,00 FAG, R. Joao Maria Correia, área de 980 M2 sendo 02 terrenos juntos...Terreno de esquina, Preço Excelente de Oportunidade.
RS380.000,00 Santa Felicidade, R. Hercilio Barcelos, área de 980M2 sendo 02 terrenos juntos... Terreno de esquina, local de comercio, lugar alto, Plano
RS 65.000,00 Florais Do Paraná R Francisco Maculan,10x25 (250)m2 bairro novo ótimo para residência.
RS 120.000,00 – Universitário, R. Agronomia, c/ 448,50 m², 13,80 x 32,50 com 01 casa
RS 170.000,00 Novo Milenio, R. Luiza Vilacka 15.46x3 c/ 464,27m2 todo plano e com linda vista pra cidade.
RS 260.000,00 – Canadá, R. São Borja, c/ 490,00 m², 14x35. e serviço, 3 garagens e 3 vagas estacionamentos, amplo quintal.
RS 260.000,00 Fag. Cond. Resd. Treviso, R. Tito Muaffato 15x40 c/ 600m2. Terreno todo Plano. Excelente condomínio residencial.
RS 320.000,00 Canada/Piati, R. Cacequi 773m2.
RS600.000,00 Centro, R Marechal Deodoro esquina R. Natal 20x40c/800m2

ÁREA RURAL



RS 5.600.000,00 - 105,3 alqueires - 66km de Cascavel. e 6km do asfalto. Mecanizados 41 alq. Podendo mecanizar mais 06 alq. 29 alq. de pasto e 35,3 alq. de reserva, sendo que 14,3 alq. destes podem ser mecanizados. Pagamento 1+2 ou estuda propostas.

SALAS COMERCIAIS



RS 1.600.000,00 – Centro R Paraguay, 805 m2, distribuídos em salas, auditório, escritório, área de festas, apartamento, etc. com uma relação de mobiliário que compõe os referidos ambientes a cima, ótima fonte de renda sob locação total ou individuais a eventos.

LOCAÇÃO

APARTAMENTOS



RS 600,00 Ed. Tottenham Av. Toledo, 02 qtos, bwc, sala c/ sacada e churrasq. área de ser e garagem.
RS 650,00 Resd. Altenburg R. Rafael Picolli, Country, 02 qtos, bwc,sala 02 amb. coz. área de serv. e garagem
RS 650,00 Resd. Flores de Ipê Roxo R. Nereu Ramos, Centro, 02 qtos, bwc, sala 02 amb c/ sacada, cozinha, área de ser. e garagem
RS850,00 Ed. Vila Nova R. Vicente Machado, Centro, Apto todo mobiliado, com 02 qtos, bwc, sala 02 amb,cozinha,área deserv. e garagem. Prédio Novo, duas quadras da Brasil, excelente localização, excelente área de lazer e cond. Baixo.
RS 1.350,00 Ed. Libero R Rio de Janeiro Alto Alegre, 01 suíte closet e hidro, 02 qtos, bwc, sala 02 amb c/ sacada,cozinha, área de serv e garagem. Próx. a Rodoviária
RS 1.600,00 Ed. Julia R. Souza Naves, Centro, 01 suíte, 02 qtos, sala 02 amb. c/ sacada e churrasq. cozinha, área de serv. e garagem. Prédio Novo, duas quadras da Brasil, excelente localização, excelente área de lazer e cond. Baixo.
RS 550,00 Ed. Res. Paschoal Centro, R. Presidente Kennedy, 03 qtos, bwc social, sala em 02 amb. c/ sacada, cozinha, lavanderia e 01 garagem. A duas quadras do JL Shopping.
RS 600,00 Res. Altenburg Country, R. Rafael Picolli, 02 qtos, bwc social, sala em 02 amb., cozinha, lavanderia e 01 garagem. Apartamento Novo pronto p/ morar, ótima localização, próximo ao Pq Vitória.
RS 650,00 Ed. Flores de Ipê Roxo Centro R. Nereu Ramos, 02 qtos, bwc sala c/ saca e churrasq. cozinha, área de serv. e garagem. Prédio Novo, cond. Baixo. Prox. ao Shopping JL e Unipar
RS 700,00 Resd. Palmares Jd Cristal/Tropical R. Humberto Campos, 02 qtos, bwc c/ Box, sala 02 amb. sacada, cozinha, área de ser. e garagem (apto Novo c/ aquecimento a gás e cond. Baixo).
RS 700,00 Ed. Residencial Altenburg, Country, R. Rafael Picolli, 02 quartos, bwc social, sala em 02 amb., cozinha, lavanderia e 2 vagas de garagem. Apartamento pronto p/ morar.
RS 800,00 Res. Caravelli, Nova York, R. Santos Dumont, 02 qtos, bwc social, sala em 02 amb., cozinha, lavanderia e 01 vaga de garagem. Bwc c/ armários. Excelente localidade, cond. baixo.
RS 850,00 Res. Caravelli, Nova York, R. Santos Dumont, 02 qtos, bwc social, sala em 02 amb. c/ sacada, cozinha, lavanderia e 02 vagas de garagem. Bwc c/ armários. Excelente localidade, cond. baixo.
RS 850,00 Ed. Res. Paradise, Centro, R. Manoel Ribas, 03 qtos, bwc social, sala em 02 amb. c/ sacada, cozinha, ampla área de serviço com churrasqueira e vagas de garagem. Cozinha com armário.
RS 900,00 Res. Caravelli, Nova York, R. Santos Dumont, 02 qtos, bwc social, sala em 02 amb. 02 c/ sacadas e churrasq., cozinha, lavanderia e 02 vagas de garagem. Bwc c/ armários. Excelente localidade, cond. baixo.
RS 1400,00 Ed. Guiomar Rezende, Centro, R. Barão do Cerro Azul, 01 suíte, 02 qtos, bwc social, sala em 02 amb. c/ sacada e churrasq., cozinha, lavanderia e 01 garagem. Cozinha e Bwc c/ armários. Apartamento Novo pronto p/ morar, ótima localização, à uma quadra da Av. Brasil. Excelente custo benefício, cond. baixo.
RS 1800,00 Ed. Geraldo Marques Saraiva, Centro, R. Mato Grosso, 01 suíte, 02 qtos, bwc social, sala em 02 amb. c/ sacada e churrasq., lavabo, cozinha, lavanderia e 02 vagas de garagem. Cozinha e bwc c/ armários. Excelente custo benefício, cond

CASAS E SOBRADOS



RS 480,00 Centro R. Cuiabá, 02 qtos, bwc, sala, cozinha, área de serv e garagem (Casa de Fundos)
RS 550,00 Floresta R. Pombo Correio c/ 03 qtos, bwc. sala. Cozinha, área de serv. garagem churrasq. e quintal
RS 1.100,00 Centro R. Natal c/ 1 Suíte, 2 Quarto, BWC Social, Sala 2 Ambientes, Cozinha, Área de Serviço, Garagem Coberta, 2 Garagem Coberta (linda casa em Cond.)

SALAS COMERCIAIS



RS 800,00 Neva R. Marechal Floriano, sala nova com pé direito alto de 4.30m, com 02 portas e bwc.
RS 1.500,00 Neva. R Vitória, Próx a Tancredo Neves com 154m2, com bwc e salão. Excelente localização.
RS 2.200,00 Centro R. Presd. Kenedy esq. Fortaleza, em Frente ao Shopping JL, sala térrea de 120m2 c/ 02 bwc e estacionamento
RS 700,00 Sala Comercial, Nova York, R. Laranjeiras do Sul, 01 sala c/porta de vidro, 01 sala menor 01 bwc. Próximo ao Lago.
RS 2.500,00 Sala Comercial, Centro R. Paraná (Ed. Cima) 152m2 duas salas conjugadas c/ mezanino
RS 2.500,00 Sala/Barracão Centro R. Cuiabá esq. 07 de Setembro terreno de 1.560,30m2 e sala de 150m2.
RS 16.500,00 Centro R. Paraná entre Souza Naves e Carlos de Carvalho, com 563m2 c/ 04 salas, 02 escritórios, 02 bwc, lavabo, hall de entrada, acessibilidade para cadeirantes, cozinha, área de serv. 08 garagens cobertas e terreno para estacionamento c/ capacidade para 25 carros.

IMOBILIÁRIA

Lokatell

Nosso negócio é feito de valores

Crie 2148j

Os melhores imóveis estão aqui!

Cascavel
(45) 3037 - 3137

Maringá
(44) 3028-3137

Toledo
(45) 3055 - 3037

www.lokatell.com.br

LOKATELL CONTRATA
CORRETORES DE IMÓVEIS MASTER

Interessados entrar em contato no (45) 3036-3131

IMÓVEIS PARA LOCAÇÃO EM CASCAVEL



Casas

R\$ 320,00 - Vale do Sol – R. dos Pioneiros, 82 c/ qto, sala, coz., WC e estac.
R\$ 330,00 - Pacaembu – R. Corbelia, 2869 c/ qto, sala, cozinha, WC e estac.
R\$ 350,00 - São Cristóvão – R. Paraná, 379 (fundos) c/ qto, sala, cozinha, wc e estac.
R\$ 420,00 - Santo Antonio – R. Publio Pimentel, 2890 c/ 2 qtos, sla, coz., wc e estac.
R\$ 420,00 - Moradas Cascavel- R. Tranquilo Noro, 720 c/ 2 qtos, sla, coz., wc, estac.
R\$ 450,00 - Mirante – R. Viamão, 398 c/ 2 qtos, sala, coz., lav., WC e garagem
R\$ 450,00 - Morumbi – R. Serra da Santana, 1821 (fundos) c/ 3 qtos, sla, coz., estac.
R\$ 500,00 - Centro – R. Maranhao, 995 (fundos) c/ 2 qtos, sala, coz., lavand. e wc
R\$ 530,00 - Faculdade – R. Gurgel, 1602 c/ 2 qtos, sala, cozinha, WC e garagem
R\$ 530,00 - Jd. Itamaraty – R. Edson Beler de Oliveira, 556 (fundos) c/ 2 qtos, sala, cozinha, WC e garagem
R\$ 550,00 - Itamaraty – R. Emiliano Afonso da Silva 696 casa 09 c/ 3 qtos, sala, cozinha, lavanderia, WC e garagem
R\$ 550,00 - Terra Nova Cvel III – R. Tranquilo Noro, 642 c/ 2 qtos, sala, cozinha, lavanderia, WC e garagem
R\$ 550,00 - Paulo Godoy – R. Fiorelo Scanagata, 218 c/ 2 qtos, la, coz., lav., garagem
R\$ 550,00 - Santa Cruz – R. Suiyas, 195 c/ 3 qtos, sala, coz., lavand., WC e garagem
R\$ 570,00 - Centro – R. Rio de Janeiro, 1524 (fundos). 3 qtos, sala, coz., bwc.
R\$ 600,00 - Moradas Cascavel – R. Tranquilo Noro, 720 c/ 2 qtos, sala, cozinha planejada, lavanderia, WC, estacionamento e jardim
R\$ 600,00 - Santa Cruz – R. Suiyas, 195 c/ 3 qtos, sala, cozinha, lav., WC e garagem
R\$ 600,00 - Terra Nova Cvel I – Av. das Torres, 186 c/ 2 qtos, sla, coz., lav., estac.
R\$ 650,00 - Alto Alegre- R.Gomercindo Pompeu Silva, 604 c/ 3 qtos, sla, coz., garag.
R\$ 650,00 - Floresta – R. Maracai, 1721 c/ 3 qto sendo 1 suite, sala, cozinha, lavanderia, WC, garagem e churrasqueira
R\$ 650,00 - Alto Alegre – R. Casemiro de Abreu, 467 c/ 2 qtos, sla, coz., WC, estac.
R\$ 650,00 - Angra dos Reis – R. Alcides da Costa Ribeiro, 121 c/ 2 qtos, sala, cozinha, WC e garagem
R\$ 650,00 - Cond. Terra Nova Cvel I – Av. das Torres, 186 c/ 3 qtos sendo 1 suite, sala, cozinha c/ armários, 2 wc, varanda, lavanderia e estacionamento
R\$ 650,00 - Angra dos Reis – R. Antonio Rotta Ribeiro, 171 c/ 3 qtos, sala, cozinha, lavanderia, WC, estacionamento
R\$ 700,00 - Coqueiral – R. Presidente Kennedy, 3971 c/ 2 qtos, sala, cozinha c/ armários, lavanderia, WC e garagem
R\$ 700,00 - Novo Milenio – R. Flavio Sergio Rotta, 746 c/ 3 qtos, sala, cozinha, lavanderia, WC e garagem
R\$ 700,00 - Pacaembu – R. Capita Leonidas Marques, 683 c/ 2 qtos, sala, cozinha c/ armários, WC, lavanderia, garagem, churrasqueira
R\$ 700,00 - Terra Nova Cvel III – R. Tranquilo Noro, 642 c/ 3 qtos, sala, cozinha, lavanderia, WC e garagem, SEMI MOBILIADO
R\$ 700,00 - Los Angeles- R. Heitor Vila Lobos, 1081 c/ 3 qtos, sla, coz., wc, garagem
R\$ 750,00 - Santa Cruz – R. Tito Muffatto, 2752 c/ 2 qtos, sala, cozinha, lavanderia, WC e garagem, SEMI MOBILIADA
R\$ 800,00 - Periolo - R. Panama, 750 c/ 3 qtos, sla, coz., lavand., wc, garagem.
R\$ 800,00 - Cancelli – R. Pio XII 152 c/ 3 qtos, sla, coz., lavand., WC, garagem
R\$ 800,00 - Pioneiro Catarinense – R. Ernandes de Oliveira, 225 c/ 3 qtos, sala, cozinha, lavanderia, WC e garagem
R\$ 850,00 - Santa Cruz – Av. Brasil, 10260 c/ 3 qtos, 2 salas, copa, cozinha, lavanderia, varanda e garagem
R\$ 850,00 - Turispark – R. Marumbi, 321 c/ 2 qtos, closet mobil., 2 salas, cozinha mobil., fogão e sugar, lavand., varanda, edícula c/ churrasqueira, mais quarto e wc
R\$ 850,00 - Floresta – R. Uirapurú, 1513 c/ 3 qtos, sendo 1 suite, sala, cozinha, lavanderia, WC, garagem, churrasqueira
R\$ 950,00 - Pacaembu – R. Corbelia, 2793 c/ 3 qtos, sala, cozinha, WC e garagem
R\$ 1.000,00 - Cond. Terra Nova Cvel I – Av. das Torres, 186 c/ 3 qtos sendo 1 suite, sala 2 ambientes com lareira, cozinha, lavanderia, WC e estacionamento
R\$ 1.000,00 - Cond. Terra Nova Cvel I – Av. das Torres, 186 c/ 2 qtos, sala, cozinha, lavanderia, WC e estacionamento, MOBILIADA
R\$ 1.050,00 - Cond. Terra Nova Cvel I – Av. das Torres, 186 c/ 2 qtos, sala, cozinha, lavanderia, WC e estacionamento, varanda com churrasqueira, MOBILIADA
R\$ 1.200,00 - Centro – R. Carlos de Carvalho, 2887 c/ 3 qtos sendo 1 suite, 2 salas, escritório, cozinha, lavanderia, WC e garagem
R\$ 1.300,00 - Alto Alegre – R. Costa e Silva, 1479 c/ 3 qtos sendo 1 suite, 2 salas, copa, cozinha, lavanderia, edícula com churrasqueira, deposito e garagem
R\$ 1.500,00 - Centro – R. Osvaldo Cruz, 3081 c/ 3 qtos sendo 1 suite, 2 salas, cozinha, lavanderia, 3 wc, garagem, porão com 2 cômodos
R\$ 1.800,00 - Country – R. Juracy Antonio Capra, 520 c/ 3 qtos sendo 1 ste, 2 slas, copa, wc, coz., lav., varanda, edícula e churrasq., 2 garagens, SEMI MOBILIADA
R\$ 1.800,00 - Coqueiral – R. Presidente Kennedy, 2447 c/ 3 qtos sendo 1 suite, 2 salas, escritório, coz., lav., varanda com churrasqueira, 3 garagens, semi mobiliada
R\$ 1.800,00 - Pacaembu – R. Corbelia, 3004 c/ 3 suites com armários, sala, cozinha com armários, lavanderia, WC, garagem, churrasqueira
R\$ 2.000,00 - Centro – R. Carlos de Carvalho 2994 c/ 2 Salas, 3 Quartos sendo Suite, cozinha, WC, Varanda, Churrasq., Área de Serviço, Garagem, Edícula.
R\$ 3.000,00 - Centro – R. Castro Alves, 901 c/ 4 qtos sendo suite, 4 salas, coz., lavand., despensa, lavabo, sacada, garagem, edícula c/ churrasq. piscina, mobiliado



Casas Comerciais

R\$ 1.500,00 - Centro – R. carlos de Carvalho, 2887 c/ 3 qtos sendo 1 suite, 2 salas, escritório, cozinha, lavanderia, WC e garagem
R\$ 2.700,00 - Centro – R. Carlos de Carvalho 2994 c/ 2 Salas, 3 Quartos sendo Suite, Cozinha, WC, Varanda, Churrasq., Despensa, Área de Serviço, Garagem, Edícula
R\$ 2.700,00 - Sob Lioja – R. Pedro Ivo, 1821 c/ 3 qtos sendo 2 suites, sala, coz. e lavand. mobil., escritórios, lavabo, depositos, jardim nos fundos, grades nas janelas
R\$ 4.800,00 - Centro – R. Presidente Kennedy, 81 c/ 5 slas, coz., copa, wc e garagem
R\$ 4.800,00 - Centro – R. Rio de Janeiro, 1674 c/ 3 qtos sendo 1 suite, salas, cozinha, lavanderia, WC, garagem
R\$ 4.900,00 - Pq. São Paulo - R. General Osório, 2033 com predio na frente (189,80m2): salas, recepção, wc, lavabo, copa. Predio frente em baixo: slas; wc mobil. e box, cozinha, lav., predio fundos (232,09m2): 03 salas; wc mobiliado e box.
R\$ 5.500,00 - Centro – Rua Carlos de Carvalho, 3249 c/ 6 salas, coz., 2 wc. e churr.
R\$ 16.000,00 - Sobrado R. MARANHÃO, 1983- CENTRO. 6 Dormitórios (Suite Master com sacada, Suite Master, Suite c/ Hidro, Suite Simples, Quarto, Closet), Sala c/ sacada, Sala c/ churrasq. na sacada, sala Estar/Jantar, Escritório, Adega, Hall, Mezanino, coz. mobil., Lav., Despensa, Dep. de Empregada, BWC Suite Master c/ Banheira, BWC Suite Hidro c/ Banheira, BWC Suite Simples c/ Banheira, BWC Social c/ Banheira, Lavabo. C/ 2 vagas de garagens cobertas. Com 10 vagas de garagens descobertas. Semi mobiliado. Edícula com Churrasqueira. 780 m² de área total



Sobrados

R\$ 530,00 - Jd. Itamaraty – R. Edson Beler de Oliveira, 540 c/ 2 qtos, sala, cozinha, lavanderia, WC e garagem
R\$ 890,00 - Jd. Colonial – R. Maracai, 1832 c/ 1 suite+ 2 qtos, sala, cozinha, lavanderia, WC, lavabo, sacada, churrasqueira e garagem
R\$ 1.050,00 - Nova York – R. Catanduvás, 921 c/ 2 qtos, sala, cozinha, lavanderia, lavabo, WC, garagem e churrasqueira
R\$ 1.100,00 - Pq. São Paulo – R. General Osorio, 1470 – Condomínio Nelson Muller – c/ 3 qtos, escritório, WC, lavabo, sala, cozinha, lavanderia, churrasqueira, 2 garagens, sem taxa de condomínio, com portão eletrônico
R\$ 1.150,00 - Pq. São Paulo – R. General Osorio, 1470 – Condomínio Nelson Muller – c/ 3 qtos, escritório, WC, lavabo, sala, cozinha, lavanderia, churrasqueira, 2 garagens, sem taxa de condomínio com portão eletrônico e água inclusa no valor do aluguel (para as unidades 01/02/03)
R\$ 1.250,00 - Res. Jussara – R. Savino Campagnolo, 583 c/ ste, qto, closet, sala, coz. mobil., lav., 2 wc, lavabo, 2 garagem. Edícula com churrasq. semi cobizada.
R\$ 1.300,00 - Cancelli – R. Terezina, 1075 c/ 3 qtos sendo 1 suite, sala, cozinha, lavabo, lavanderia, WC, sacada e garagem, churrasqueira
R\$ 1.300,00 - Jd. Itamaraty – R. Padre Carlos Nitzko, 760 c/ 3 qtos sendo 1 suite, sala, cozinha, lavanderia, WC, sacada e garagem
R\$ 1.350,00 - Nova York – R. Raposo Tavares, 1057 c/ 3 qtos sendo 1 suite, sala, cozinha, lavanderia, WC, lavabo, sacada e garagem, edícula c/ mais um escritório
R\$ 1.500,00 - Pq. São Paulo – R. Souza Naves, 921 c/ 3 qtos sendo 1 suite, sacada,

sala, cozinha com armários, lavanderia, WC, varanda com churrasqueira, cerca elétrica e portão eletrônico
R\$ 1.700,00 - Faculdade - R. 3 barras, 1294 c/ 3 suites, qto, 4 salas, cozinha, lavanderia, 6 wc, sacada, soton, 2 garagens e quintal
R\$ 1.800,00 - Centro- R. Castro Alves, 2740 c/ 3 qtos sendo 1 suite c/ hidro, coz., lavabo, sacada, lavanderia, churrasqueira, garagem, semi mobiliado.
R\$ 1.850,00 - Alto Alegre – R. Belo Horizonte, 2728 c/ 3 qtos sendo 1 suite, sala, cozinha, lavanderia, 3 wc, edícula c/ churrasqueira e garagem
R\$ 2.000,00 - Tropical – R. Cinamomo, 35 c/ 3 qtos sendo 1 suite máster, 3 salas, cozinha, lavanderia, copa, 2 wc, lavabo e garagem.
R\$ 2.000,00 - Alto Alegre – R. Belo Horizonte, 2894 c/ 4 qtos sendo 2 suites, 2 salas, escritório, cozinha com armários, lavabo, WC, sacada, lavanderia, garagem, edícula
R\$ 2.100,00 - Country – R. Londrina, 1047. Suite + 2 qtos, 2 salas, cozinha, lavanderia, deposito, 4 wc, edícula c/ churrasqueira.
R\$ 2.200,00 - Tropical – R. Erva Mate, 105 c/ 3 qtos sendo 1 suite, closet com armários, sala, cozinha, lavanderia, WC, lavabo, varanda com churrasq., garagem
R\$ 2.600,00 - Centro – R. Castro Alves, 2740 c/ 3 qtos sendo 1 suite c/ hidro, cozinha, lavabo, sacada, lavanderia, churrasqueira, garagem, SEMI MOBILIADO



Apartamentos

R\$ 330,00 - Faculdade – R. Administração 690 c qto, sala, cozinha, lavanderia e estacionamento, água, condomínio e IPTU e lixo incluso no valor do aluguel
R\$ 350,00 - Ed. Nova Conquista – R. Tamoios, 147 c/ 2 qtos, sala, coz., wc e garagem
R\$ 400,00 - Res. Del Fiore- R. São Luiz, 2123 c/ qto, coz. semi mobil., WC, garagem.
R\$ 400,00 - Res. Universitário – Av. Fag. 212 kitnetes sem mobiliá.
R\$ 400,00 - Res. Park da Vitoria – R. Céu Azul, 10 c/ 2 qtos, sala, coz., wc e garagem
R\$ 400,00 - Ed. Cruzeiro do Sul – R. Souza Naves, 4044 mobiliado
R\$ 440,00 - Ed. Torre do Sol I- R. Jose Bonifacio, 532 c/ 2 qtos, sla., coz., wc
R\$ 450,00 - Ed. Asahi – R. Edson Luiz Favarim, 1037 c/ 2 qtos, sla, coz., wc e estac.
R\$ 450,00 - Ed. Germano Saroli- R. Carlos de Carvalho, 3950. Ste, sla, coz., wc
R\$ 460,00 - Ed. Portal Don Pedro – R. Tito Muffatto, 2077 c/ 3 qtos, sala, coz., wc, **R\$ 480,00** - Ed. Cruzeiro do Sul – R. Souza Naves, 4044 mobiliado
R\$ 480,00 - Res. Park Vitoria – R. Ceu Azul, 10 c/ 2 qtos, sla, coz., lav., wc e garagem
R\$ 480,00 - Res. Universitário – Av. Fag. 212 c/ cozinha com armários
R\$ 500,00 - Ed. Joao de Barro – R. Carlos Bartolomeu Cancelli, 993 c/ 2 qtos, sala, cozinha, WC, lavanderia, garagem
R\$ 500,00 - Ed. Almaden – R. Rio Grande do Sul, 2193, com qto, sala, cozinha c/ armários, sacada e garagem
R\$ 500,00 - Ed. Cruzeiro do Sul – R. Souza Naves, 4044 c/ qto, sla, coz., wc mobil.
R\$ 500,00 - Alto Alegre – R. Cuiaba, 4823 c/ 2 qtos sendo 1 suite, sala, cozinha, lavanderia, WC, sacada e estacionamento
R\$ 500,00 - Ed. Portal Don Pedro- R. Tito Muffatto, 2077 c/ 3 qtos, sla, coz., wc.
R\$ 500,00 - Res. Maria Lino – R. Presidente Kennedy, 1738 - CENTRO c/ suite, sala, cozinha, WC e estacionamento. Condomínio aprox. R\$ 50,00
R\$ 500,00 - Ed. Cerro Azul – Av. Brasil, 9583 c/ 3 qtos, sala, coz., lav., WC e garagem
R\$ 520,00 - Tropical – R. Manaus, 3936 c/ qto, sala, cozinha, lavanderia e estac.
R\$ 550,00 - Res. JK – R. JK, 1336 c/ sala, cozinha, qto, WC e garagem
R\$ 550,00 - Res. Hyde Park – R. Marechal Deodoro, 1743 c/ 2 qtos, sala, cozinha, lavanderia, WC, sacada e garagem
R\$ 550,00 - Ed. Vega – R. Terezina, 1039 c/ 2 qtos, sala, coz., wc, sacada e garagem
R\$ 550,00 - Res. Coqueiral – R. das Palmeiras, 957 c/ 3 qtos, sla, coz., wc, lav. garag.
R\$ 550,00 - Res. Foz – R. Fortaleza, 3584 c/ 3 qtos, sala, cozinha, lav., WC, garagem
R\$ 550,00 - Res. Hyde Park – R. Marechal Deodoro, 1743 c/ 2 qtos, sala, cozinha, lavanderia, WC, sacada e garagem
R\$ 570,00 - Ed. HB – R. das Palmeiras, 3438 c/ 2 qtos, sala, cozinha, lavanderia, WC, sacada, estacionamento
R\$ 590,00 - Ed. Riviere – R. Pernambuco, 2742 c/ 2 qtos, sla, coz., lavand. e garagem
R\$ 600,00 - Ed. Alfredo Joao Dalmina – R. Rio Grande do Norte, 470 c/ 3 qtos, sala, cozinha, lavanderia, WC, sacada c/ churrasqueira e garagem
R\$ 600,00 - Ed. Montesse – R. Fortaleza, 3432 c/ 2 qtos, sala, cozinha, WC, sacada c/ churrasqueira e garagem
R\$ 600,00 - Res. Pinheiros – R. Tiradentes, 2345 c/ 2 qtos, sala, cozinha, lavanderia garagem, semi mobiliado
R\$ 600,00 - Ed. Nova Conquista – R. Tamoios, 147 c/ 2 qtos, sala, cozinha, lavand-
ria, WC, garagem, condomínio incluso no valor do aluguel
R\$ 600,00 - Res. Castro – R. Castro, 658 c/ 2 qtos, sala, cozinha, lav., WC e garagem
R\$ 600,00 - Ed. Saroli Colonial – Av. Brasil, 6300 c/ qto, sala, cozinha, WC
R\$ 600,00 - Res. Paschoal- R. Presidente Kennedy, 1603 c/ 3 qtos, sla, coz., garg.
R\$ 600,00 - Jd. Veneza – R. Italia, 241 c/ 2 qtos, sla, coz., lav., WC e estacionamento
R\$ 615,00 - Faculdade – R. Agronomia, 621 c/ 2 qtos, sala, coz., lav., WC e estac.
R\$ 620,00 - Ed. Morada do Sul – Av. Toledo, 822 c/ 3 qtos, sala, cozinha, WC, lavanderia e garagem MOBILIADO
R\$ 620,00 - Res. Quinta do Sol- Rua Jorge Lazerda, 798 c/ 2 qtos, sala, coz., wc, lavanderia, garagem. Semi mobiliado
R\$ 630,00 - Ed. Nuremberg – R. Manaus, 2074 c/ 2 qtos, sla, coz., lav., wc e garag.
R\$ 630,00 - Res. Family – R. Osvaldo Cruz, 2992 c/ 3 qtos, sala, coz., lav. WC, garag.
R\$ 640,00 - Ed. Rothemburg – R. 7 de setembro, 4249 c/ 2 qtos, sala, cozinha, lavanderia, WC, garagem, MOBILIADO
R\$ 640,00 - Ed. Hyde Park – R. Marechal Deodoro, 1743 c/ 3 qtos, sala, cozinha, lavanderia, WC, sacada e garagem
R\$ 650,00 - Res. Costa Rica II – R. Castro Alves, 2428 c/ 2 qtos, sla, coz., wc, garagem
R\$ 650,00 - Res. Parque Poty – R. Tom Jobim, 370 c/ 2 qtos, sala, cozinha, lavanderia, WC, sacada com churrasqueira e garagem
R\$ 650,00 - Ed. Roma – R. Pres. JK, 1601 c/ suite, sala, cozinha com armários, sacada, WC e garagem
R\$ 650,00 - Res. Lokatell – R. Vitoria, 1735 c/ 2 qtos, sala, cozinha, lavanderia, WC, sacada c/ churrasqueira e garagem.
R\$ 650,00 - Ed. Maria Orlan Librelato – Av. Brasil, 11794 c/ 2 qtos, sala, cozinha, lavanderia, WC e garagem, sem condomínio.
R\$ 650,00 - Ed. Joao Talini – R. Rio Grande do Sul, 1014. Qto, sla, coz., lav. e wc.
R\$ 650,00 - Ed. Roma – R. Pres. JK, 1601 c/ 1 qto, sala c/ sacada, cozinha c/ armários, lavanderia, WC e garagem.
R\$ 650,00 - Res. Laranjeiras – R. Belem, 1004 c/ 2 qtos, sala, cozinha, lavanderia, WC, sacada e garagem, condomínio incluso no valor do aluguel
R\$ 650,00 - Res. Vila Germania. R. Fortaleza, 3180 c/ 2 qtos, sla, coz., lav., garagem
R\$ 650,00 - Ed. Hyde Park – R. Marechal Deodoro, 1743 c/ 3 qtos, sala, cozinha, lavanderia, WC, sacada e garagem
R\$ 660,00 - Res. Classic- Av. dag. 436, c/ 3 qtos, sla, coz., lav., WC e garagem.
R\$ 680,00 - Res. Anita Garibaldi – R. Anita Garibaldi, 98 c/ 2 qtos, sala, cozinha, lavanderia, WC e vaga de garagem opcional pelo valor de R\$50,00
R\$ 680,00 - Ed. Monsanto – R. Engenheiro Rebouças, 2301 c/ 2 qtos, sala, cozinha, lavanderia, WC e garagem
R\$ 680,00 - Ed. Jovita – R. Costa e Silva, 1756 c/ 2 qtos, sala, cozinha, lavanderia, WC, sacada e garagem
R\$ 700,00 - Res. América – R. Dr. Sandino Erasmo de Amorim, 430 c/ 3 qtos sendo 1 suite, sala, cozinha c/ armários, lavanderia, WC e garagem
R\$ 700,00 - Ed. Parati – R. Siqueira Campos, 914 c/ 2 qtos, sla, coz., lav., wc e garag.
R\$ 700,00 - Res. Lemes – R. São Luiz, 2108 c/ 2 qtos, sala, cozinha c/ armários, lavanderia, WC, sacada e garagem
R\$ 700,00 - Ed. Saint James – R. Salgado Filho, 2690 c/ 2 qtos, sla, coz., lav., garag.
R\$ 700,00 - Centro – Av. Brasil, 4251 c/ 2 qtos, sala, cozinha, wc e garagem.
R\$ 700,00 - Neva – R. Cuiaba, 3648 c/ qto, sala, cozinha, lavanderia, WC e garagem.
R\$ 700,00 - Ed. Bougavillea – R. Siqueira Campos, 804. Suite + 2 qtos, sala, cozinha MOBILIADA, lavanderia, 2 wc e garagem.
R\$ 720,00 - Ed. Serra Azul – R. Antonio Alves Massaneiro, 323 c/ 2 qtos, sala, cozinha, WC e garagem
R\$ 730,00 - Ed. Alto do Lago – R. Terra Roxa, 640 c/ 3 qtos sendo 1 suite, sala 2 ambientes, cozinha c/ armários, lavanderia, sacada c/ churrasqueira, WC e garagem
R\$ 730,00 - Ed. Don Sgarione – R. Voluntários da Pátria, 1214 c/ 3 quartos sendo 1 suite, sala, cozinha, lavanderia, sacada e garagem SEMI MOBILIADO
R\$ 750,00 - Ed. Acapulco – R. Carlos de Carvalho, 4016. 2 qtos, sla, coz. mobil. e wc
R\$ 750,00 - Ed. Garden Club – R. Alberi Antonio Richard. Suite + 2 qtos, sala, cozinha, 2 wc, sacada c/ churrasqueira e garagem
R\$ 750,00 - Ed. Bessica – R. Parana, 3660 c/ 2 qtos, sala, cozinha c/ armários, WC,

sacada c/ churrasqueira e garagem
R\$ 770,00 - Ed. Nova Vida – R. Arthur Nisio 416, c/ 2 qtos, sala, cozinha com armários, sacada, lavanderia, WC e garagem
R\$ 780,00 – Ed. Maria Augusta – R. Parana, 2282 c/ 3 qtos sendo 1 suite, sala, cozinha, WC, sacada e garagem
R\$ 780,00 - Ed. Bougavillea – R. Siqueira Campos, 804 c/ 3 quartos sendo 1 suite, sala, cozinha MOBILIADA, 2 wc, garagem
R\$ 800,00 - Santa Cruz – R. Tito Muffatto, 1034. Ste + 2 qtos, 2 slas, coz., 2 wc, sacada
R\$ 820,00 - Ed. Alto da Neva – R. Osvaldo Cruz, 1092 c/ 2 qtos, sala, cozinha c/ armários, WC, sacada c/ churrasqueira e garagem
R\$ 850,00 -Res. Recife – R. Recife, 741 c/ 3 qtos sendo 1 suite, sala, cozinha, lavanderia, WC, sacada e garagem
R\$ 850,00 - Ed. Roma – R. Pres. JK, 1601 c/ 2 quartos, sala c/ sacada, cozinha.
R\$ 850,00 - Ed. Begnini – R. Pio XII, 3669 c/ 3 qtos sendo 1 ste, sla, coz., lav., wc e 2 garagens
R\$ 850,00 – Ed. Palermo – R. Pernambuco, 1100. Ste + 2 qtos, sla, coz., lav., 2 wc.
R\$ 850,00 - Res. Recife – R. Recife, 741 c/ 3 qtos sendo 1 ste, sla, coz., 2 wc, garag.
R\$ 850,00 - Ed. Maria Eduarda – R. 7 de setembro, 4060 c/ 3 qtos sendo 1 suite, sala, cozinha, lavanderia, WC e 2 garagens
R\$ 850,00 - Ed. Acropole – R. Pio XII, 296 c/ 3 qtos sendo 1 suite, sala, cozinha, lavanderia, WC, sacada com churrasqueira e 2 garagens
R\$ 850,00 - Res. Universitário – MOBILIADO
R\$ 900,00 - Ed. Maria Eduarda – R. 7 de setembro, 4060 c/ 3 qtos sendo 1 suite, sala, cozinha, lavanderia, WC e 2 garagens
R\$ 900,00 - Ed. Hamburgo – R. Pio XII, 1789 c/ 3 qtos, sala, cozinha, lavanderia WC e garagem
R\$ 900,00 - Ed. Vinicius, R. Paraná, 2059. Suite + 2 qtos, Sala, Cozinha Planejada, Despensa, 2 bwc, garagem.
R\$ 930,00 - Ed. Rio de Janeiro – R. Castro Alves, 1642 c/ 3 qtos sendo 1 suite, sala, cozinha, lavanderia, WC, sacada e garagem, SEMI MOBILIADO
R\$ 1.000,00 – Ed. Rio de Janeiro – R. Castro Alves, 1642 c/ 3 qtos sendo 1 suite, sala, cozinha, lavanderia, WC, sacada e garagem MOBILIADO
R\$ 1.000,00 - Ed. Memphis – R. Visconde de Guarapuava, 1477 c/ 3 qtos, sendo 1 suite, sala, cozinha, WC, sacada e garagem
R\$ 1.050,00 – Ed. Doralino Spada – R. Rio de Janeiro, 1524 c/ 3 qtos sendo 1 suite, sala, cozinha, lavanderia, WC e garagem, livre de água, condomínio, IPTU e lixo e gás, próximo a praça Wilson Jofre.
R\$ 1.100,00 - Ed. Hannover – R. Manaus, 2046 c/ 2 qtos, sala, cozinha, lavanderia, WC e 2 garagens, MOBILIADO
R\$ 1.100,00 - Ed. Monte Alto- R. Carlos de Carvalho, 4066. ste+2 quartos, sal, cozinha, 2 wc, garagem.
R\$ 1.200,00 - Ed. Monte Alto – R. Carlos de Carvalho, 4066 c/ 3 qtos sendo 1 suite, sala, cozinha, lavanderia, WC e garagem
R\$ 1.200,00 - Ed. Santos Dumondt – R. Mato Grosso, 2488 c/ 2 qtos, sala, cozinha, lavanderia, WC e 2 garagens
R\$ 1.200,00 - Res. Lokatell R. Vitoria, 1735. Mobiliado, 2qtos, sla, coz, lavanderia.
R\$ 1.300,00 - Ed. Alto Leblon – R. Rio de Janeiro, 956 c/ 2 qtos, sendo 1 suite, sala, cozinha, lavanderia, WC, sacada c/ churrasqueira e 2 garagens
R\$ 1.300,00 - Ed. Terrazas – R. Maranhao, 635 c/ 3 qtos sendo 1 suite, sala, cozinha com armários, lavanderia, WC e 2 garagens
R\$ 1.300,00 - Ed. Belverdere – R. Presidente Bernardes, 2557 c/ 3 qtos sendo 1 suite, sala, cozinha, lavanderia, WC e garagem.
R\$ 1.350,00 – Ed. Monte Alto – R. Carlos de Carvalho, 4066 c/ 3 qtos sendo 1 suite, sala, cozinha, lavanderia, WC, sacada e garagem
R\$ 1.650,00 - Ed. Guiomar Rezende – R. Barao do Cerro Azul, 1220 c/ 3 qtos sendo 1 suite, sala, cozinha com armários, lavanderia, sacada com churrasqueira, 2 garagens cobertas e deposito. Condomínio aprox. R\$ 250,00.
R\$ 2.000,00 - Ed. Guiomar Rezende – R. Barao do Cerro Azul, 1220 c/ 3 qtos sendo suite, sala, coz.mobil, lavand., wc, sacada com churrasqueira, deposito e 2 garagens
R\$ 2.300,00 - Ed. Trialis – R. Belo Horizonte, 2505. Semi Mobiliado, Suite + 2 quartos, sala, cozinha, 3 wc, Salão de Festa C/ Churrasqueira e Piscina.
R\$ 2.600,00 - Ed. Manhattan – R. Minas Gerais, 2161 c/ 3 qtos sendo 1 suite c/ hidro, salas, coz., lavand., WC, sacada c/ churrasq. e 2 garagens, semi mobiliado.
R\$ 3.000,00 - Ed. Semar – R. Presidente Bernardes 2295 c/ 4 quartos sendo 1 suite, closet, sala, sacada, coz., lavand., wc, 2 garagens, gourmet c/ churrasq. e terraço.



Salas Comerciais

TÉRREO

R\$ 310,00 – Centro Comercial Havana – R. dos Papagaios, 1384 (9m²)
R\$ 350,00 - Jd. Padovani – R. Antonio Damian, 212 (50m2) sala e wc
R\$ 450,00 - Presidente – R. Presidente Joao Goulart, 882 c/ 40 m2
R\$ 450,00 - Jd. Quebec – R. da Nascente 493 (48m2) c/ sala e WC
R\$ 500,00 - Cima Executive Center – R. Paraná, 3056 (35m2)
R\$ 500,00 - Faculdade – R. Universitaria, 838 c/ sala e WC
R\$ 500,00 - Centro Comercial Cascavel – R. Parana, 3035 c/ sala e mezanino
R\$ 500,00 - Alto Alegre – R. Erico Verissimo, 717 (60m²) com sala e WC
R\$ 550,00 - Ed. Darceu Godoy – R. Presidente Bernardes, 1807 (30m²) com sala e WC
R\$ 550,00 - Cancelli- R. Pio XII 3669 (35 m2)
R\$ 550,00 - Faculdade – R. Universitaria, 838 c/ sala e WC
R\$ 550,00 - Centro Comercial Cascavel – R. Parana, 3035 c/ sala e mezanino
R\$ 600,00 - Res. Universitário – Av. Fag 212 (60m2) c/ 2 salas e wc
R\$ 700,00 - Alto Alegre – R. Curitiba, 2536 (36m²) com sala e wc
R\$ 780,00 - Ed. David Mascarello – Av. Fag, 262 (58,52m²) com sala e wc
R\$ 800,00 - Centro – R. Presidente Kennedy, 1738 (30m2) c/ sala e wc
R\$ 1.050,00 - Claudete – R. Jorge Lacerda, 2103 (65m²) sala e wc
R\$ 1.100,00 - Neva – R. Sergio D'jalma de Holanda, 2399 (126m²) c/ sala e wc
R\$ 1.300,00 - Centro – R. Presidente Kennedy, 1738 (42m²) sala e WC
R\$ 1.450,00 - Centro – R. Carlos de Carvalho, 3220 c/ 5 salas, copa e WC e 2 garagens
R\$ 1.500,00 – Centro – R. Curitiba, 1958 (130m²) com sala e WC
R\$ 1.000,00 - Centro – Ed. Coliseo sala 304. R. Maranhão, 924 c/ sala e WC (92,94m²)
R\$ 1.600,00 - Centro – Ed. Coliseo sala 04. R. Maranhão, 924 com sala e WC (92,75m²)
1.700,00 - Centro – Ed. Coliseo sala 302 – R. Maranhão, 924 com sala e WC
R\$ 2.650,00 – São Cristóvão – R. Rocha Pombo, 515 (159m²) com 3 salas e wc
R\$ 3.000,00 - Pq. São Paulo – R. Padre Anchieta, 782 (250m2) c/ sla, barracão fundos
R\$ 4.610,00 - Centro- R. Erechim, 1075 (160m2) c/ 6 salas, coz, lav., copa, 3 wc, garag. estac., edícula c/ churrasq. semi mobil, cerca elétr., prtão eletrônico e alarme
R\$ 4.800,00 - Centro – R. Presidente Kennedy, 81 c/ 5 slas, coz., lav., copa, 2 wc
R\$ 4.900,00 - Pq. São Paulo – R. General Osório, 2033 Prédio Frente: 4 salas, recepção, wc, lavabo. Prédio Frente em Baixo: salas, wc, coz., lavand., Prédio Fundos: salas, wc
R\$ 9.500,00 - Centro – AV. Brasil, 4680 c/ sala térrea de 65m², sala superior de 238m² e edícula nos fundos de 156m²
R\$ 11

construção

Construtora JL

www.construtorajl.com | 45 3321-8500

vendas - creci J-2031

Imobiliária JL

www.imobiliariajl.com.br | 45 3225-2528 / 3225-0008

Curta nossa Fan Page e compartilhe as novidades.

Fique por dentro dos lançamentos do mercado imobiliário, com conteúdos sempre atualizados.

Facebook

YouTube

Twitter

Instagram

Facebook

www.facebook.com/construtorajl

APARTAMENTOS EM CONSTRUÇÃO

= **ED. CONTEMPORANEAU. APTOS - Rua Rio de Janeiro - CENTRO. – R2 - 26.078 - 2011**
(02 APT° POR ANDAR), Com (240,m² 02 vagas de garagem) – 01 suíte c/ balcony, 02 quartos, bwc social, sala p/ 2 ambientes c/ balcony, churrasqueira, lavabo,cozinha, área de Serviço, bwc, área comum com piscina, salão de festa com espaço gourmet, Hall decorado, câmaras segurança, medidor água individual poço artesiano.

= **ED. PRIVILEGE. APTOS - Rua Mato Grosso - CENTRO. - R1 – 062.178-2010**
(02 APT° POR ANDAR), Com (294,31m² 02 vagas de garagem).01suíte master, closet, 02 suítes, sala estar / jantar / espaço gourmet, sacada, lavabo, cozinha ,lavanderia, dep. de empregada – Área comum c/ piscina adulto, piscina infantil, deck, Play Ground, fitness, sauna mini-quadra, salão de festas, cozinha gourmet, churrasqueira, sala de jogos, bicicletário.

= **ED. INFINITTY. APTOS - Rua Mato Grosso - CENTRO. – R1 - 44.306 - 2011**
(04 APT° POR ANDAR), Com (162,m² 02 vagas de garagem) – 01 suíte, 02 quartos, Bwc social, sala p/ 2 ambientes c/ churrasqueira, cozinha, lavanderia. Área comum Hall decorado, salão de festa, espaço gourmet, churrasqueira, playground, quadra poliesportiva, poço artesiano.

= **ED. SPLENDORE. APTOS - Rua Pedro Ivo - CENTRO. – R1– 75.770 - 2012**
(04 APT° POR ANDAR), Com (154,76,m² 02 vagas de garagem) – 01 suíte, 02 quartos, Bwc social, sala p/ 2 ambientes c/ churrasqueira, cozinha, lavanderia. Área comum Hall decorado, salão de festa c/ cozinha, sala de jogos, piscina c/ deck, churrasqueira, poço artesiano.c/ deck, churrasqueira, poço artesiano.

= **ED. ELEGANCE. APTOS - Rua Dom Pedro II esq. Mato Grosso - CENTRO. – R1 - - 2013**
(02 APT° POR ANDAR), Com (240,m² 02 vagas de garagem) – 01 suíte, 02 quartos, bwc social, sala p/ 2 ambientes c/, churrasqueira, lavabo,cozinha, área de serviço, bwc, área comum com piscina, salão de festa com espaço gourmet, Hall decorado, câmaras segurança, medidor água individual poço artesiano. (LANÇAMENTO).

APARTAMENTOS

= **ED. COUNTRY VILLE RESIDENCE. APTOS – R. Jorge Samways. – FOZ DO IGUAÇU**
Com 425,3120m², c/ 03 vagas de garagem – 256,4411m² c/ 03 vagas de garagem – **R2 -6012 -1998** 240,0748m² c/ 2 vagas de garagem – 227,336m² c/ 02 vagas de garagem.

= **ED. AGUAS CLARAS. APTO 45 BL 04 - Rua Marechal Deodoro, 1563 - NEVA.**
Com 61,94m². 03quartoS, Bwc social c box e armário, sala p/ 2 ambientes c/ sacada, cozinha e lavanderia c/ armários, 01 vaga de garagem.

= **ED. EXCELLENCE. APTOS - Rua Mina Gerais - CENTRO. - R1 - 61.256 -2009**
(02 APT° POR ANDAR), Com (445,48m² 04 vagas de garagem), (444,21m² 04 vagas de garagem) - 04 suítes, uma suíte máster , closet, sala estar / jantar, lavabo, sala refeições c/ churrasqueira, cozinha, lavanderia, dep. de empregada, garagem – Área comum com solário, piscina adulto, piscina infantil, sauna, salão de festas, copa, cozinha gourmet, churrasqueira, sala de jogos, fitness, quadra de tênis e polivalente.

= **ED. LAURY SONDA. APTO 6º ANDAR - Rua General Osório, 3537 - CENTRO.**
Com 133,77,m². 01 suíte, 02quarto, Bwc social, sala p/ 2 ambientes c/ sacada, lavabo, cozinha, lavanderia, dep. de empregada, 01 vaga de garagem.

= **ED. ALTO LEBLON. APTO 101 - 103 – 104 - Rua Rio de Janeiro - CENTRO.**
Com 149,m². 01 suíte, 01quarto, Bwc social, sala p/ 2 ambientes c/ sacada e churrasqueira, cozinha, lavanderia, 02 vagas de garagem.

= **ED. BATEL RESIDENCE. APTO 602 -Rua Carneiro Lobo, 536 –AGUA VERDE – CURITIBA - PR.**
Com 137,04m². 01 suíte, 02quartos, Bwc social, sala p/ 2 ambientes c/ sacada, cozinha, lavanderia, 01 vaga de garagem.

= **ED. ATLANTA. APTO 705 - Rua Pernambuco esq. c/ Salgado Filho - CENTRO.**
Com170,m². 01 suíte, 02 quartos, Bwc social, sala p/ 2 ambientes c/ sacada, cozinha, área de serviço, 02 vagas de garagem R\$ 450.000,00.

= **ED. BELLE MAISON. APTO 12º ANDAR -Rua Mato Grosso -CENTRO.**
Com 270,m². 04 suítes (uma máster c/ hidro e closet – uma simples e duas conjugadas),hall de entrada, sala p/ 2 ambientes, living, lavabo, sacada c/ churrasqueira, cozinha, área de serviço, Bwc, 02 vagas de garagem - depósito.R\$650.000,00.

= **ED. BELLATRIX. APTOS - Rua Presidente Kennedy, 717 - CENTRO.**
Com 169,m² e 187,m².(aptos c/ 02 ou 03 dormitórios e 02 ou 3 vagas

de garagem) (01suíte, 01 quarto, Bwc social, sala estar c/ sacada e churrasqueira,sala Tv, cozinha,area de serviço).

= **ED. GERALDO MARQUES SARAIVA. APTO 1502 -Rua MATO GROSSO, 1825 – CENTRO.**
Com 205,m². 01 suíte, 02quartos, Bwc social, sala p/ 2 ambientes, sacada e churrasqueira, cozinha, lavanderia, 02 vagas de garagem. R\$575.000,00.

= **ED. IMPERIAL. APTOS 101 – 104 Rua Marechal Candido Rondon - NEVA.**
Com 138,m². 01suíte, 02 quartos, Bwc social, sala p/ 2 ambientes, sacada e churrasqueira, cozinha, lavanderia, 01 vaga de garagem. (R\$260.000,00 ENTRADA MAIS 5 VEZES S/ JURO E CORREÇÃO).

= **ED. JOSÉ SMARCZWESKI. (COBERTURADUPLEX) -Rua Pernambuco - CENTRO.**
Com 365,m². 02suítes sendo uma máster, 02 quartos, Bw social, sala estar/ jantar c/ sacada e churrasqueira, lavabo, cozinha, área de serviço, salão de festas com churrasqueira, lavabo, piscina, deck, 04 vagas de garagem (APTO DECORADO E TODO MOBILIADO) R\$1.050.000,00.

= **ED. LIVERPOOL. APTO 10º ANDAR - Rua Antonio Alves Massaneiro, 334 - CENTRO.**
Com 187,96m². 01suíte, 03 quartos, Bwc social, sala p/ 2 ambientes c/ sacada, lavabo, sala Tv, cozinha,lavanderia, 01 vaga de garagem. R\$450.000,00.

= **ED. MEDITERRANÊ. APTO 8º ANDAR - Rua Manoel Ribas, 2621 - CENTRO.**
Com 380,00m². 01 suíte master c/ closet e sacada,02 quartos, Bwc social, hall (social/ serviço), living p/ 3 ambientes c/ sacada,(sacada fechada fez escritório), sala estar intimo, jardim de inverno,cozinha (ampla), lavanderia, deposito c/ armário, dep. de empregada, 03 vagas de garagem(2 cobertas),depósito.(Ed.tem lavanderia coletiva c/ área p/ secagem). depósito.R\$900.000,00.

= **ED. MORADO ISET. APTO 801 – Rua 1528, 145 BALNEARIO CAMBORIU – SC.**
Com 110,00m². 02 suítes (uma c/ sacada fechada), sala estar / jantar c/ sacadafechada, cozinha,lavanderia. 02 vagas de garagem individuais. (FICA TODA A MOBILIA).

= **ED. ORION. APTOS – Rua Marechal Rondon, 3660 - CENTRO.**
Com.136,36,m², 01 suíte, 02 quartos, Bwc social, sala p/ 2 ambientes c/ sacada e churrasqueira, cozinha, lavanderia, 02 vagas de garagem.(opção 01 suíte , 01 quarto).

= **ED. PRIVILEGE I. APTO 5º ANDAR -Rua Mato Grosso - CENTRO.**
Com294,31m² .01suíte máster c/ closet, 02 suítes, sala p/ 3 ambientes c/ sacada e churrasqueira, lavabo, cozinha ,lavanderia, dep. de empregada, 02 vagas de garagem.

= **ED. RIO NEGRO. APTO 1201 (TRIPLEX)– Rua Afonso Pena, 1660 - CENTRO.**
Com 472,71m². 04 suítes, sala estar / jantar, sala estar intimo,sala c/ lareira, cozinha, lavanderia e dep. de empregada (mobiiladas), terraço c/ cozinha, sala, bwc, churrasqueira, 02 vagas de garagem. (FICAM TODOS OS MÓVEIS FIXOS)R\$800.000,00.

= **ED. SAN FERNANDO (DUPLEX) – Rua Souza Naves, 4081 - CENTRO**
Com 187,53m². 01 suíte, 02 quartos, Bwc social, sala c/ sacada, sala c/ sacada e churrasqueira/ pia, escritório, cozinha, lavanderia, despensa, 02 vagas de garagem.R\$330.000,00. (aceita-se imóvel em Cascavel, Curitiba ou Litoral).

= **ED. VILLA MEDINE. APTO 3º ANDAR -Rua Minas Gerais esq. -CENTRO.**
Com. 287,m², 03 suítes, sala p/3 ambientes c/ sacada churrasqueira, lavabo, cozinha, lavanderia, dep. de empregada, 02 vagas de garagem, deposito.R\$750.000,00.

= **ED. PREMIER. APTO - Rua Mato Grosso - CENTRO.**
Com. 271,m², 01 suíte c/ hidro, 02 quartos, Bwc social, sala p/3 ambientes c/ sacada e churrasqueira, lavabo, cozinha, lavanderia, dep. de empregada, 03 vagas de garagem. (ficam móveis fixos). R\$900.000,00.

= **ED. LIVERPOOL. APTO 15º ANDAR - Rua Antonio Alves Massaneiro, 334 - CENTRO.**
Com 219,39m². 01suíte c/ hidro, 02 quartos, Bwc social, sala estar/jantar c/ sacada, lavabo, sala almoço, cozinha, área de serviço, dep. de empregada, 02 vagas de garagem(individuais).

= **ED. BAVIERA. APTO 08 Bloco C - Rua Pio XII, 1701 - NEVA.**
Com 114,55m². 02 quarto, Bwc social, sala p/ 2 ambientes, cozinha, lavanderia, 01 vaga de garagem. R\$190.000,00.

= **ED. VALPARAISO. APTOS – Rua Pernambuco, 11464 - CENTRO.**
Com 143,42m². 01 suíte, 02 quartos, Bwc social, salap/ 2 ambientes c/ sacada e churrasqueira cozinha, área de serviço, 02 vagas de garagem.

= **ED. VALPARAISO. APTOS – Rua Pernambuco, 11464 - CENTRO.**
Com 103,02m². 01 suíte, 01 quartos, Bwc social, sala p/2 ambientes c/ sacada e churrasqueria cozinha, área de serviço, 01 vaga de garagem.

= **ED. SÃO RAFAEL. APTO – Rua Pernambuco, 1450 - CENTRO.**
Com 202,96m². 01 suíte, 02 quartos, Bwc social, sala p/ 2 ambientes c/ sacada e churrasqueria cozinha, área de serviço, 02 vagas de garagem.

= **ED. ALTO LEBLON. LOFT 12º ANDAR -Rua Rio de Janeiro -CENTRO.**
Com 121,m². 01 suíte, sala/ cozinha / lavanderia c/ sacada e churrasqueira / pia, 01 vaga de garagem (armarios na cozinha e bwc – box – cortina). **R\$ 270.000,00.**

= **ED. BELVEDERE. APTO 11º ANDAR - Rua Presidente Bernardes, 2557 - CENTRO.**
Com 162,m².01suíte, 02 quarto (um c/ saida p/ sacada, Bwc social, sala p/ 2 ambientes c/ sacada, cozinha, area de serviço, 01 vaga de garagem - depósito.

= **ED. BELVEDERE. APTO 14º ANDAR - Rua Presidente Bernardes, 2557 - CENTRO.**
Com 153,61m².01suíte, 02 quarto, Bwc social, sala p/ 2 ambientes c/ sacada, cozinha, area de serviço, 01 vaga de garagem - depósito.

= **ED. WAY POINT. 12º ANDAR - Rua Recife esquina Salgado Filho, 1000 - CENTRO**
Com 204,25m², 01 suíte, sala p / 2 ambientes c/ sacada e churrasqueira, bwc social, cozinha, lavanderia, 02 vagas de garagem. (bwc c/ box e armario- cozinha e lavanderia com armarios). **R\$580.000,00.**

= **ED. ALTO LEBLON. APTO 9º ANDAR -Rua Rio de Janeiro - CENTRO.**
Com 121,m². 01 suíte, sala/ cozinha / lavanderia c/ sacada e churrasqueira / pia, 01 vaga de garagem (armarios na cozinha e bwc – box – cortina). **R\$355.000,00**

= **ED. PORTO SANTO. APTO 104- Rua Marechal Deodoro, 3364 - CENTRO.**
Com. 81,17m², 02 quartos, Bwc social, sala p/2 ambientes, cozinha, área de serviço, 01 vaga de garagem. **R\$213.733,60**

= **MARIA AUGUSTA. APTO 6º ANDAR - Rua Paraná,2288 - CENTRO.**
Com 155,16m². 01suíte, 02 quartos, Bwc social, sala p/ 2 ambientes c/ sacada, cozinha, lavanderia, 01 vaga de garagem.**R\$280.000,00.**

= **ED. PREMIER. APTO 7º andar- Rua Mato Grosso, 2347 - CENTRO.**
Com. 271,m², 01 suíte c/ hidro/ closet, 01 quarto, Bwc social c/ armario, box, sala p/3 ambientes c/ sacada e c/ churrasqueira e armario, lavabo, cozinha, lavanderia, dep. de empregada, 03 vagas de garagem. (MOBILIADO) **R\$1.100.000,00.**

RESIDENCIAL GREEN TOWN

= **CONDOMINIO COM 14 SOBRADOS – Rua Erva Mate, 318. RECANTO TROPICAL - R1 51.737-1 2013.**
Com 128,23m², 01 suíte, 02 quartos, bwc social, sala p/ 2 ambientes, lavabo, sala jantar /cozinha- área de serviço – (churrasqueria opcional).

RESIDÊNCIAS

= **SOBRADO – Rua Artur Nisio - COUNTRY.**
Com 202,m², Lote c/160,m², 01 suíte, closet c/ armário, 03 quartos c/ armarios, bwc social, sala p/ 2 ambientes c/ lareira, lavabo, cozinha c/ armarios- lavanderia – Edicula 01 quarto, despensa – churrasqueria, (piso porcelanato – portão eletrônico – cerca elétrica – alarme).R\$550.000,00.

= **SOBRADO GEMINADO – Rua Céu Azul, 1061. JD. NOVA YORK.**
Com 132,m², Lote c/210,m², 01 suíte c/ sacada, 02 quartos, bwc sociaL, sala, lavabo, copa, cozinha lavanderia, churrasqueira, jardim, garagem. (sobra terreno atrás / pé direito 3,metros/ acabamento 1º) R\$385.000,00.

= **SOBRADO – Rua Hyeda Baggio Mayer, 1182 - PQUE SÃO PAULO.**
Com c/ 260,m² -01 suíte máster c/ hidro e sacada, 02 quartos, Bwc social, sala Tv. c/ sacada, escritório, sala estar / jantar, cozinha(planejada), área de serviço, área de festa c/ churrasqueira garagem (piso coz. granito – piscina – cerca elétrica – portão eletrônico).R\$650.000,00.

= **SOBRADO - Rua Presidente Bernardes, 1201 – CENTRO.**
Com 599,03m², Lote c/ 770,m², 01 suíte máster c/ varanda e sauna, 02 demi-suite c/ closet, sala (brinquedo),bwc social, hall, sala Tv, sala estar, escritório, lavabo, adega, copa, cozinha despensa, dep. de empregada, lavanderia, salão de festa c/ churrasqueira, forno, Bwc, garagem p/ 3 carros cobertas. (piscina aquecida - portão eletrônico – alarme – cerca elétrica R\$2.500.000,00.

= **RESID. ALVENARIA – Rua Marina Doce Vida – BOA VISTA DA APARECIDA.**
Com 170,m², 03 quartos,02 Bwcs, sala / 2 ambientes, varandas, cozinha, garagem p/ 02 carros, jardim e cerca viva.R\$450.000,00.

= **RESID. ALVENARIA – Rua Maranhão, 3150. ALTO ALEGRE.**
Com 100,m², Lote c/420,m², 03 quartos, bwc social, sala estar, cozinha, garagem,R\$270.000,00.

= **RESID. ALVENARIA – Rua Otélo Celestino de Castilho, 844. JD. VALE DO SOL .**
Com 42,m², Lote c/390,m², (EDICULA ,02 quartos, bwc social, sala , cozinha e lavanderia, churrasqueria , garagem,**R\$230.000,00.**

CONDOMÍNIO HORIZONTAL

= **COND. RESID. MARINA DOCE VIDA:**
TERRENOS individuais na beira do lago de Salto Caxias; perfeito p/ pratica de esportes náutico; com infra-estrutura completa. Rua pavimentada, esgoto, iluminação, telefone, sauna, quadra de esporte, garagem para barcos, água natural e bomba de gasolina.

TERRENOS

= **TERRENO - PALOTINA – PR**
Nº 17 quadra 735. Com 300,m².

= **TERRENO – COND. GOLDEN GARDEN.**
Lote nº 02, Quadra nº 02. Com 610,64m². R\$500.000,00.

= **TERRENO – BR 277 Km 584, (1 Km da Rodovia- Cond. Residencial) - SAIDA P/ CURITIBA.**
Lotes nº(s). Quadra nº 5-A1 Com 3.000,m². R\$185.000,00.

= **TERRENO – R. Eça de Queiros - COND. JARDIM DE MONET – ALTO ALEGRE.**
Lote nº 14, Quadra nº 01. Com 300,m². R\$250.000,00.

= **Rua Luiza Villaca – JD. NOVO MILÊNIO**
Lotes nº 08, Quadra nº 14. Com 464,27m². R\$ 180.000,00.

ÁREA RURAL

= **FAZENDA TARUMÃ – (25 Km de Guaraniçu, 23 Km de Quedas e 19 Km de Catanduvas)**
Com 160 alqueires (03 casa em alvenaria, Brete e mangueiras, varias divisórias c/ cercas, rica em água, riacho, varias fontes naturais, bebedouros, banhada pelo Rio Isolina, Reserva Naturais cercada c/ normas do IAP. R\$4.000.000,00.

= **NATIVIDADE FAZENDA – TOCANTINS (25 A 30 Km da cidade, 10 Km asfalto)**
Com 1.007.hectares (80% mecanizados, 20% agropecuaria e Silvicultura – casa c/ 4 quartos, cozinha, galpão, curral 3 pastos cercados, posto formado 15 ha., Já possui autorização p/ desmatamento. Aceita 50% em imóveis –terreno ou aptos.- R\$2.000.000,00.

Nas férias, são vários os destinos...
Mas o melhor cartão-postal está aqui.

ocean tower

Suítes, demi-suítes,
duplex e triplex

Rua José Manir Lucca
Bairro dos Pioneiros
Balneário Camboriú - SC

Plantão de vendas

(45) 9977-9908

Cascavel - PR



construção
Construtora JL
www.construtorajl.com | 45 3321-8500

vendas - creci J-2031
Imobiliária JL
www.imobiliariajl.com.br | 45 3225-2528 / 3225-0008



Toledo
Centro - (45) 3252 2791
Plantão - (45) 9108 6103

Cascavel
Centro - (45) 3226 2758
Plantão - (45) 9137 3450

**Vendas | Compras | Loteamento | Locações | Avaliações | Consórcios | Financiamentos | Fazendas | Contratos
Projetos | Reformas | Desmembramentos | Remembramentos | Regularização de Obras**

LOCAÇÃO



Apartamento Centro

3 quartos, sala, cozinha, banheiro, lavanderia e garagem.

Ref. 1284

R\$ 850,00



Apartamento Coqueiral

2 quartos, sala com churrasqueira, cozinha, banheiro, escritório, lavanderia e garagem.

Ref. 1285

R\$ 700,00



Sala Comercial Centro

158m² com 2 banheiros.
Ref. 1280

R\$ 3.200,00

Apartamentos

540,00 - Canadá - Ref. 1202 - 2 quartos, sala, cozinha, banheiro, lavanderia e garagem.

550,00 - Santa Cruz - Ref. 792 - 3 quartos, sala, cozinha, banheiro, lavanderia e estacionamento.

Casas

600,00 - Santa Cruz - Ref. 1244 - 2 quartos, sala, cozinha, banheiro, lavanderia e garagem.

1.600,00 - Parque Verde - Ref. 1242 - Suíte com closet, 3 quartos, sala estar e jantar, cozinha planejada, lavanderia, banheiro, 2 garagens. Edícula com churrasqueira e despensa.

2.000,00 - Pacaembu - Ref. 978 - 2 suítes, sala estar e jantar, escritório, cozinha, banheiro, lavanderia, lavabo, despensa e garagem. Área com piscina e churrasqueira.

Visite esses e mais imóveis em: www.imobiliariapanorama.com.br

EDIFÍCIO DUNA

AGORA SEU ESCRITÓRIO PODE TER O TAMANHO QUE MERECE



6 TAMANHOS DE SALA
Que variam de 40 a 80m²

SALAS PARA LOCAÇÃO COM

Ótima localização
R. Carlos de Carvalho, 4090
Em frente ao Hospital Salete
Portaria
Estacionamento privado



DUNA
Soluções Imobiliárias e Empresariais

Contato pelo telefone
(45) 3036-7800



Imobiliária Beck Lima

www.imobiliariabecklima.com.br

Rua 7 de Setembro, 3141 | (45) 3225-4133/3035-1333 | vilima@brrturbo.com.br - Horário de atendimento: Segunda a Sexta até as 18 horas; Sábados até as 12 horas

creci 1877-J

PLANTÕES:

SUSAN: 9971-1181 | NELSON: 9927-6969 |
SÔNIA: 9991-6292 | ADRIANA: 9972-5830

Imóveis Programa

Temos Imóveis Programa



EMBRAED

Os Melhores Empreendimentos Imobiliários em Balneário Camboriu AGORA MAIS PERTO DE VOCÊ. Apartamentos novos e usados de diversos valores. Consulte nossos Profissionais .

ED. UNIQUE OFFICE - ÚNICO COMO ELE SÓ. EXCLUSIVO COMO VOCÊ. OBRA EM ANDAMENTO - ESTAMOS COM PLANTÃO PERMANENTE. RUA: MINAS GERAIS (AO LADO HOSPITAL DOS OLHOS) - ENTREGA SETEMBRO 2015. ÚLTIMAS UNIDADES

APARTAMENTOS

LANÇAMENTO - Condomínio Zara - Rua Natal - Centro - a partir de 85m² Total - 02 quartos, sacada com churrasqueira, sala estar e jantar, bwc, área de serviço - ENTREGA MARÇO 2014 R\$ Consulte-nos
* Ed Filadelfia COBERTURA - Rua Rio de Janeiro - Centro - Suíte Master com Hidro e Closet, Suíte com closet e Uma Demi Suíte, 04 sacadas, sala estar , sala jantar, coz., área de serviço, dep. empregada, lavabo, 02 bwc, piscina, 05 vagas de garagem, salão de festasR\$ 1.200.000,00
* Cobertura Ed Smarczewiski - Rua Pernambuco - Centro -02 suítes sendo 01 master, 02 quartos, sala estar , sala jantar, coz., área de serviço, lavabo, 04 vagas de garagem, salão de festas particular, piscina particular com deck, churrasqueira, playground. Ap MOBILIADO R\$ 1.050.000,00
* Ed. Julia- COBERTURA- 320m² Total - R. Souza Naves - Centro - Suíte c/ hidro e closet, 03 suítes, sala estar, sala jantar, coz, área serviço, lavabo, bwc, escritório, 3 vagas de gar., churr., piscina, playground, salão de festas, sala de jogos R\$ 995.000,00
* Ed. Villa Medine - Rua Minas Gerais - Centro - 287m² - AP 301 - 3 suítes, bwc, lavabo, sala estar, jantar e sal TV, coz., área serviço, dep. empregada c/ bwc, 2 vagas gar, churr., pisc, salão festas, 2 elevadores, portão eletrônico, aquecimento a gás..... a partir de R\$ 750.000,00
* Cobertura Ed Smarczewiski - Rua Pernambuco - Centro - 340m² - 02 suítes sendo 01 master e 01 simples, 01 quarto, sala estar, sala jantar, sala tv, cozinha, lavanderia, sacada, 03 vagas de garagemR\$ 750.000,00
* Ed Don Romam - Rua Salgado Filho – Centro – 348 m² Total – 03 suítes, sala estar, sala jantar , cozinha, área de serviço, lavabo, bwc, 03 vagas de garagem, sauna, churrasqueira, piscina, portão eletrônico R\$ 740.000,00
* Apartamentos ED ARMANDO REZENDE - Rua Olavo Bilac - 203m² Total - suite, 02 quartos, sacada, sala estar, sala jantar, cozinha, área de serviço,lavabo, bwc, 02 vagas de garagens laterais no térreo, aquecimento a gás, piscina e depósito a partir de R\$ 621.000,00
* Ed. Villa Fellitche - Rua Pedro Ivo, Centro, 227,47m² total - suite, 2 qtos, sacada, sala estar, jantar, coz., área serv., lavabo, bwc, gar p/ 2 carros, churr., piscA partir de R\$ 600.000,00
* Ed. Geraldo Saraiva - Rua Mato Grosso - Centro - 217,50m² total - suite, 02 quartos, sacada, sala estar, sala jantar, coz., área de serv., lavabo, bwc, 02 vagas de garagem, condomínio possui piscina, salão de festas, 02 elevadores (Prédio Novo) R\$ CONSULTE-NOS
* Ed Belle Maison - Rua Mato Grosso - Centro - 270m² Total- suite, 03 quartos, sacada, sala estar, sala jantar, sala tv, copa, cozinha, dep. empregada, lavabo, 02 vagas de garagem separadasR\$ 560.000,00
* Ed. Vila Piazza - 250m² total - suite, 2 qtos, sala estar / jantar / TV, lavabo, sacada com churrasq., coz, dep. empreg e 2 vagas de gar e demais dependências.....CONSULTE-NOS
* Ed. Osvaldo Cruz - Rua Osvaldo Cruz - 190m² total - Centro - suite, 2 qtos, bwc, sala estar, jantar c/ sacada, coz., lavand., churrasq., 2 vagas garagem.....R\$ 550.000,00
* Ed. Chamonix - Rua Minas Gerais - 270m² - suite máster, 2 qtos, sacada, sala estar / jantar / Tv, coz., despensa, área serv, dep. empreg c/ bwc, lavabo, bwc, gar. p/ 2 carros, sauna, churrasq., piscina, salão festas, aquecimento a gás, depósito, quadra de squash. TOTALMENTE MOB, (Somente mobília)R\$ 580.000,00
* Ed. Julia - Rua Souza Naves - Centro - 188m² total - suite, 2 qtos, sala estar, jantar, coz., área serv, bwc, 2 vagas gar. Semi mob (Móveis Planejados Matini Mobili).....R\$ 485.000,00
* Ed Torre Nova - 197m² Total - Rua Paraná - Centro - Suíte com hidro e closet, 02 quartos, sacada, sala estar, sala jantar, copa, coz., área de serviço, lavabo, bwc, piscina, garagem, 02 elevadores, salão festas R\$ 390.000,00
* Ed Vermont - Rua Dom Pedro II - Centro - 201m² Total - Suíte com hidro e closet, 02 quartos, sacada, sala estar, sala jantar, coz., área de serviço, dep. empregada, lavabo, bwc, 02 vagas de garagem, depósito R\$ 350.000,00
* Ed Pathernon - Rua Marechal Rondon - Centro - 136,74m² Total - Suíte com closet e hidro, 01 quarto, sacada, sala estar, sala jantar, coz., área de serviço, bwc, 02 vagas de garagem, elevador, salão de festas . APARTAMENTO TD REFORMADOR\$ 325.000,00
* Ed Champs Elisee - Rua Castro Alves - 128m² Total - suite, 02 quartos, sacada, sala estar, sala jantar, coz., área de serviço, bwc, garagem, elevadorR\$ 280.000,00
* Ed. Dom Sgarione - Rua Voluntários da Pátria - Centro - 178,97m² total - 2 suítes, 1 qto, sacada, sala estar, jantar, coz., despensa, área serv., lavabo, bwc, escritório, 2 vagas gar (individuais), churr., playground. Fica coz planejada + móvel do escrit.R\$ 280.000,00
* Ed Maria Eduarda - Rua Sete de Setembro - Centro - 126m² - Suíte, 02 quartos, sacada com churrasqueira, sala estar, sala jantar, coz., área de serviço, bwc, 02 vagas de garagem, piscina, salão de festas R\$ 235.000,00
* Ed. Comoditá - R. Marechal Deodoro - Centro - a partir de 94m² Total - suite e 02 qtos, ou 2 qtos, sala, coz, bwc, coz., lav., 2 sacadas, 1 ou 2 vagas gar A partir de R\$ 180.000,00 (temos ap. cobertura R\$ 390.000,00)
* Ed Halley - Rua Mobral - Jd Maria Luiza - Apartamento - 86m² - 02 quartos, coz., bwc, churrasqueira,02 vagas de garagem ..R\$ 160.000,00
* Residencial Azzuro - Rua Rio Grande do Sul - Centro - 232m² Total - suite, 02 quartos, sacada, sala estar, sala jantar, coz., área de serviço, lavabo, bwc, 02 vagas de gargaem laterais, salão de festas, 02 elevadores e piscina no condomínioR\$ Consulte-nos
Edifício Águia- Rua Ponta Grossa - 64m² Total - São Cristóvão - 02 quartos, sala estar, cozinha, área de serviço, bwc (imóvel com cozinha planejada em granito e fogão cooktop)..... R\$ 128.000,00
* Residencial Pinheiros - Rua Tiradentes - Country - 93m² Total - 02 quartos, sala estar, sala jantar, cozinha, bwc, garagem, salão de festas -R\$ 150.000,00
* Ed Vila Porto Fino - Rua Mlnas Gerais - Centro - 444m² Total - TOTALMENTE MOBILIADO - 04 vagas de garagens laterais R\$ Consultem-nos

LANÇAMENTOS!

Prime Tower Residence | Ed. Solar AntoninaEd. Unique Office (comercial) | Ed. Augustus Curitiba Residence | Ed. Country Way | Ed. Armando Rezende | Ed. Orion | Ed. Bellatrix

CASAS

* Rua Manaus - Centro - 420m² terreno - 15x28m - suite, 2 qtos, sala estar, jantar, copa, coz., despensa, área serviço, lavabo, bwc, gar. 2 carros, churrasq., piscina, toda murada c/ cerca elétrica, portão eletrônico. Edícula.....R\$ 700.000,00
* Rua Sergio Djalma de Holanda - Neva - 196m² Total - Suíte, 03 quartos, 02 bwc, sala estar, sala jantar, escritório, coz., lavanderia, portão eletrônico e vaga para 04 carros - sobra de terrenoR\$ 530.000,00
* Rua Afonso Pena - Jd Vitória - 511,62 m² Terreno - 200,34m² Casa - 02 suítes, sendo 01 com hidro, 01 quarto, sala estar, sala jantar, cozinha, área de serviço, bwc, garagem para 02 carros, churrasqueira , salão de festas e portão eletrônico.....R\$ 450.000,00
* Rua Marechal Rondon - Centro - 507m² Terreno - 150m² Casa - 03 quartos, sala estar, sala jantar, copa, coz., área de serviço, 02 bwc, 02 vagas de garagem, portão eletrônico, edículaR\$ 450.000,00
* Rua Seringueira - Tropical - 404m² Total - 196,28m² Casa - suite, 02 quartos, sala estar, sala jantar, sala tv, cozinha, área de serviço, bwc, 02 vagas de garagem, churrasqueira, cerca elétrica , portão eletrônico e edículaR\$ 450.000,00
* Rua Fernando Costa - Parque São Paulo - 504m² terreno - 202m² casa - suite, 2 qtos, sala estar, coz, despensa, área de serviço, lavabo, bwc, churrasq., garagem p/ 3 carros, salão festas toda murada c/ portão eletr, alarme, cerca elétrica (cozinha c/ mobília)R\$ 390.000,00
* Rua Pitangueira - Tropical - Terreno 591m² - 247m² Casa - Suíte, 02 quartos, sala estar, sala jantar, cozinha, área de serviço, 02 vagas de garagem, churrasqueira, toda murada com portão eletrônico e grade. ... R\$ 380.000,00
* Casa Condomínio Gramado II – Gramado – 360m² Terreno – 87m² - Suíte, 01 quarto, sala estar, sala jantar, cozinha, todo murado, área de serviço, bwc, 02 vagas gar.....R\$ 330.000,00
* Rua Visconde do Rio Branco - Claudete - 130m² terreno - 87m² casa - suite, 2 qtos, sala jantar, coz., área serviço, bwc, garagemR\$ 230.000,00
* Rua Bento dos Santos - 14 de Novembro - 490m² Terreno - 02 qtos, sala estar, coz., área de serviço, bwc, garagem.....R\$ 185.000,00
* Residencial Moradas Cascavel - Rua Tranquilo Novo - 100m² Terreno - 02 quartos, sala, coz., área de serviço, bwc, garagemR\$ 140.000,00
* Rua Prates - Faculdade - 182m² terreno - 2 qtos, sl estar, coz., bwc e gar.....R\$ 130.000,00
* Rua Uruguaiana esq. Presidente Bernardes - Cancelli - 56m² total - construção semi nova, 1 qto, sala estar, coz., área serviçoR\$ 120.000,00

SOBRADOS

* Cond. Tom Jobim - Country - 900m² terreno - 434m² - 3 suítes sendo 1 master 2 simples, sac., sala estar, jantar, lareira, copa, coz., área serv., dep. emp., lavabo, bwc, escrit., gar. p/ 2 carros, churr., piscina, portão eletrônicoR\$ 2.000.000,00
* Rua Osvaldo Cruz – Neva – 820m² Terreno – 420m² Sobrado- 04 suítes, 01 quarto, sacada, sala estar, sala jantar, sala tv, copa, cozinha, área de serviço, dep. empregada, lavabo, 02 bwc, escritório, piscina (piscina com aquecimento solar) , 06 vagas de garagens, salão de festas, despensa, cerca elétrica, portão eletrônico, todo muradoR\$ 1.700.000,00
* CONDOMÍNIO TERRA VERDE - Rua Jequetiba - Tropical - 03 suítes sendo 01 com opção para hidro e com closet , sacada, sala estar, sala jantar, cozinha, área de serviço, lavabo, bwc, garagem 02 carros, churrasqueira, salão de festas, cerca elétrica, portão eletrônicoR\$ 900.000,00
* Rua do Comércio – Jardim Maria Luiza – 462m² Total – 14x30 - Suíte com hidro e closet, 02 quatos, sacada, sala estar, sala jantar, sala tv, cozinha, dispensa, área de serviço, lavabo, 02 bwc, 03 vagas de garagem, churrasqueira, piscina, cerca elétrica, grade, pórtão eletrônico, aquecimento a gás R\$ CONSULTE-NOS
* Rua Afonso Pena - Jd. Vitória - 632m² Terreno 245m² Sobrado - suite, 02 qtos, sacada, sala estar, sala jantar, coz., área de serviço, lavabo, bwc, gar., p/ 03 carros, churrasq., todo murado, portão eletrônico R\$CONSULTE-NOS

TERRENOS

* 03 Lotes juntos - Rua Topázio esq. R. Esmeralda - Loteamento Esmeralda - 138m² total - 36x38mR\$ 600.000,00
* Rua dos Pinheiros - Tropical - 816,80m² totalR\$ 400.000,00
* Rua Curitiba - Centro - 457m² Total - 12x36m..... R\$ CONSULTE-NOS
* Rua Esmeralda esquina com Rua Onix - BAirro Esmeralda - Terreno 456m² - 12x38m - Tem uma casa 100m²R\$ 230.000,00
* Rua Nova Santa Rosa (ao lado do Pacaembu) - Pacaembu - 360m² total 12x30mR\$ 250.000,00
* Cond. Jd. de Monet (próx ao Fórum) - terrenos a partir de 300m² total .. Consulte-nos
* R. Lucio Alves dos Reis - Jd. Novo Milênio - 459,90m² Total - 15,33x30mR\$ 150.000,00
* Rua Assis Valente - 300m² - 12x25mR\$ 115.000,00
* Rua Monaco - Interlagos - 308m² - 14x22m -R\$ 70.000,00
* Lot. Mantovani - 120 x p/ pagar - Entrada 10%- terrenos a partir de 200m² Total.....CONSULTE-NOS
* Área de terra - BR 277 - Santos Dumont - 8.857m² total - 127x69,74m Consulte-nos
* Lot. Florais do Paraná - Região Norte - próx. a Universidade Federal - Lote a partir de 250m² total - 120 meses p/ pagar eCONSULTE-NOS
* LOTEAMENTO BELMONT - Terrenos a partir de 250m² Total – Morumbi – Excelente localização

SALAS COMERCIAIS / OUTROS

* CHACARÁ LAGO AZUL – Rua Lagoa Marapende – Casa com suite com hidro e closet, 02 quartos, sala estar, coz., área de serviço, bwc, piscina, salão de festas com churrasqueira, despensa, portão eletrônico toda murada, aquecimento a gás, poço artesiano – TERRENO 3.000m² Total Casa 400m²R\$ 750.000,00
* Excelente Associação Completa - 10.000m² - Recanto Tropical - Campo de futebol, quadra de areia, quadra de tênis, pistas de boliche computadorizada, 02 piscinas, 2 salões festa c/ churrasq., sauna, câmeras segurança, poço artesiano R\$ consulte-nos
* Barracão + Apartamento - Rua Agostinho dos Santos - Consolata - Apartamento c/ 115m² - suite e 1 qto, sacada, sala estar, jantar, cozinha, área serviço, 2 bwc, churrasqueira e garagem - Barracão 325m² total..... R\$ 500.000,00
* Excelente Conjunto de Salas - Ed. Emilia Saraiva - Centro - Totalmente Mobiliada - 208m² - 4 salas conjugadas, 15º andar - 3 escritórios, recepção, mini auditório, depósito, 2 cozinha, 4 bwc. Ótima sala para: Associações, Sindicatos, Comsórcios, Financeira, Seguradora e Advocacia.R\$ 400.000,00
* LANÇAMENTO ED. UNIQUE OFFICE: A partir de 101,90m² - Rua Minas Gerais - Ao lado do Hospital de Olhos, excelente localização para seu comércio na rua mais cobiçada de Cascavel. 03 pavimentos de garagem - ÚLTIMAS UNIDADES..... Entrega Setembro de 2015.



Venha morar no Tropical!

(Segurança e qualidade de vida)

VENDAS

(45) 3223 2206



Área Construída 75,04m² - Privativa/Garagem 64,87m²

(*Mobiliário e bancadas meramente ilustrativos)



Área Construída 84,97m² - Privativa/Garagem 74,80m²

CAIXA
CAIXA ECONÔMICA FEDERAL
ENTRADA: - Utilize seu FGTS
O valor restante é financiado pela Empresa
COM SUBSÍDIO ATÉ R\$ 17.000,00
FINANCIADO EM ATÉ 360 MESES

PRÓXIMO:
Shopping JI
UNIPAR e CEEP
Irani Supermercado
Clube Comercial
Hiper Muffato
Rodoviária
Prefeitura



Pesquisa de Mercado
RESIDENCIAL JAUÁ

PRÉ-LANÇAMENTO

Rua Jaú



Áreas construídas 67,47m² - Privativa/Garagem 57,29



Áreas construídas 77,61m² - Privativa/Garagem 67,44



2 SALÕES DE FESTAS COM 55m² CADA

IMOBILIÁRIA DESTRO

Creci J4114

Representante autorizado

RODOBENS
CONSÓRCIO

F: 45.3038.6464 / 9972.0213 / 9972.0172

Endereço: Rua Paraná, 1803

e-mail: cascavel@imobiliariadestro.com.br

www.imobiliariadestro.com.br

DESTAQUES

- ▶ OPORTUNIDADE - ED. TULIPA - Apto. 802 - c/ 110,5 m² c/ 1 s., 1 q., sala de estar/jantar, BWC, coz., lav., sac./c/ churr., 1 vaga. R\$ 300.000,00. Apto. 903 - c/ 167,5m² c/ 1 s., 2 q., sala de estar/jantar, BWC, coz., lav., sac./c/ churr., 2 vagas. R\$ 450.000,00.
- ▶ TÁ BARATO - ED. VINÍCIUS - "Atrás do McDonalds" Apto. 42 - c/ 138,33m² c/ 1 s., 2 q., sala de estar/jantar, BWC, coz., lav., sac., 1 vaga. R\$ 265.000,00.
- ▶ TERRENO RES. TREVISO - Rua Padua. Terreno c/ 559,80m². Q.20 L.7. R\$ 360.000,00.
- ▶ TERRENO CENTRO - Rua Santa Catarina, 1534, quase em frente a Cachacharia - 22x35=770m². R\$ 1.000.000,00.
- ▶ GRANDE OPORTUNIDADE - TERRENO CENTRO - R. Voluntários da Pátria, 1570, Ao lado do Col. Marilins, com 1 casa mista, 1 de alvenaria, 2 de madeira com - 600m². R\$ 790.000,00.
- ▶ SALA COMERCIAL - na Av. Toledo, 1142 com 24m². Por apenas R\$ 118.000,00.
- ▶ SALA COMERCIAL - na Av. Toledo, 1144 com 30m². Por apenas R\$ 130.000,00.
- ▶ SALA COMERCIAL - na Av. Toledo, 1146 com 54m². Por apenas R\$ 248.000,00.
- ▶ LANÇAMENTO - RESIDÊNCIA MASSIMUS - R. Minas Gerais esq. R. Riachuelo. Aptos c/ 378,92 m², c/ 1 s. máster, 3 s., sala de estar/jantar, coz., área de serv., lavabo, ampla varanda c/esp. Gourmet e jacuzzi - R\$ 1.050.000,00.
- ▶ CASA B.MORUMBI - c/56m², 2 q., sala de estar/jantar, coz., lav., e 1 vaga c/ laje. R\$ 110.000,00.
- ▶ Excelente localização - ED. PANTHEON - R. Souza Neves, 4389 c/ 140,92m² - 1 s. 2 q., sala de estar/jantar, sac., bwc, coz. e lav., e 1 vaga. Semi-mobiliado. De R\$ 375.000,00 para R\$ 345.000,00.
- ▶ LANÇAMENTO LINDO APART. ED. BELLATRIX - Próximo a loja De Angelis - c/ 169 m², 1 s., 2 q., sala de estar/jant, BWC, coz., lav., sac./c/ churr., e 2 vagas de garagem. A partir de R\$ 420.000,00.
- ▶ COND. PORTO BELO - PORTO RICO - PR - Sobrado com 141m², Térreo c/ hall, sala de TV, 2 q., BWC, 2 varandas. Pav. Sup., coz., lav., BWC, sala de estar/jantar, amplo terraço p/ churr. A partir de R\$ 260.000,00.
- ▶ MUITO BOM - ED. VITÓRIA REGIA - Rua Pernambuco, 308 - 11º andar, c/ 314,60 m² c/ 1 s. c/ hidro e 3 q., sala, estar, jantar, coz., lav., sac., sala de TV, dep. de emp., depósito e 2 vagas garagem. R\$ 690.000,00.
- ▶ ED. GERMANO SAROLLI - Centro, 72m² c/ 1 s., sala de estar/ jantar, coz. Lav. De R\$ 119.000,00 por R\$ 109.000,00.
- ▶ 2 TERRENO Juntos - Av. Rocha Pombo, 1.047,5 m² - 2 terrenos c/567,5m² (20,3x26) e c/480m² (12x40), total de R\$ 1.100.000,00.
- ▶ 16 TERRENO Juntos com 7.097 metros quadrados de área total, no final da Manaus R\$ 5.600.000,00.
- ▶ TERRENO RES. TREVISO - Rua Tito Muffato. Terrenos c/ 600m². Q.26 L.5 e 6. De R\$ 299.000,00 por R\$ 270.000,00 cada. / Q.21 L.8 e 9. Por R\$ 309.000,00 cada. / Q.16 L.13 e 14. Por R\$ 315.000,00 cada.
- ▶ TÁ BARATO - em frente BEAL novo - APTO NA AV. BRASIL 301 - c/84 m², c/ 2 q., sala c/ 2 ambientes, bwc, coz. e lav não tem garagem. De R\$ 170.000,00 por R\$ 155.000,00.
- ▶ LINDO SOBRADO NO COND. GOLDEN GARDEN - Sob. c/ 339m² e terr. c/ 823,80 m², térreo: esc., sala de estar, jantar, de TV, coz., lav., dep. emp., lavabo, bwc, esp.gourmet, 4 vagas e piscina; superior: 2 s. uma suite master closet e varanda. R\$ 2.100.000,00.
- ▶ OPORTUNIDADE: excelente localização Meia Quadra Recanto Tropical com 6.188 m² R\$ 9.500.000,00

TERRENOS

- ▶ TERRENO CENTRO - R. Natal, s/n - Terreno c/ 600m² - Preservação Permanente. R\$ 40.000,00
- ▶ TERRENOS LOT. FLORAIS DO PARANÁ, A partir de 250m² em até 120 meses p/pagar. Ent.+Parc. a partir de R\$ 647,00 mensais. R\$ 48.000,00.
- ▶ TERRENO B. MELISSA - Rua Pessequeiro esquina Rua Hibiscos c/ 12x20=240m² murado. R\$ 55.000,00.
- ▶ TERRENO MARINAS - COND. PARAISO DO SOL c/ 1.522,08m². R\$ 65.000,00.
- ▶ TERRENO CENTRO - R. Natal, s/n - Terreno c/ 600m² - Quadra 2 - lote 17. R\$ 130.000,00.
- ▶ TERRENOS COND. JARDIM BOTÂNICO 360 m² a partir R\$ 180.000,00 ou esquina R\$ 192.500,00.
- ▶ TERRENO STA. FELICIDADE - R. Cabo Fideles Aguiar, 1056-663m² (13x51) casa de mad.e 2 alv. R\$ 180.000,00.
- ▶ TERRENO B. FACULDADE - Rua Ciências Sociais esq. Rua Agronomia, c/ 390m² (13x30). R\$ 280.000,00.
- ▶ TERRENOS JD. DE MONET - Prox. ao Fórum lotes c/ 300m² ou mais: A partir de R\$ 260.000,00.
- ▶ TERRENO CENTRO - R. Marechal Rondon, 594 - 18x14=461,23m² R\$ 350.000,00.
- ▶ TERRENO - Região do Lago, Rua Pedro Carlos Neppel, c/ 461,5m² (13x41). R\$ 360.000,00.
- ▶ TERRENO - CHACARA - Lago Azul - R. Lagoa Saquarema, c/ 2.000m² c/ casa de 180m². R\$ 380.000,00.
- ▶ TERRENOS B. STA.FELICIDADE - R. Cabo Clodoaldo Ursulano, 2 terrenos 1 c/ 366m² (12x30,5) 1 c/457,5m² (15x30,5) totalizando 823,5. R\$ 435.000,00.
- ▶ TERRENOS FAG - R. Italo Conti, Terreno c/ 612m² (17x36), quadra 27 lote 2. R\$ 400.000,00.
- ▶ TERRENOS FAG - R. Italo Conti, Terreno c/ 612m² (17x36), quadra 27 lote 3. R\$ 400.000,00.
- ▶ TERR. C/ 2 CASAS - B. FACULDADE - R. Favarin esq. R. Agronomia, c/ 525m² (17,5x30) R\$ 500.000,00.
- ▶ ÁREA NA BR 277 - TREVO CATARATAS - c/ 156 mil m² c/ 7.500 m² de área construída. Vários Barracões, c/ sede recreativa. Vende em partes. Aceita Proposta.

APARTAMENTOS

- ▶ APTO RES. CERRO AZUL - Av. Brasil esq. R. Bartiniq 3 q., bwc, sala, coz., lav., e 1 vaga. R\$ 139.000,00
- ▶ ED. ALFREDO DALMINA - R. - 3 q., bwc, sala de estar, jantar, coz. lav. e sac./c/ churr., 1 vaga. R\$ 150.000,00.
- ▶ ED. WEBBER II - R. Venezuela, 2 q., bwc, sala de estar, jantar, coz. lav., sac./c/ churr., 1 vaga. R\$ 150.000,00.
- ▶ APTO ED. TOTTEHAM, na Av. Toledo, 1160. Aptos. c/ 77,88m². 2 q., sala/coz., bwc, lavan. sac. c/ churr. e 1 vaga. A partir de R\$ 160.000,00.
- ▶ APTO ED. NIVES, R. Rap. Tavares. Aptos. c/ 80,57m². 2q., sala/coz., bwc, lav. 1gar. A partir de R\$ 161.140,00.
- ▶ APTO. GARDEN CLUB - Cancelli - 80 m² 1 s., 2 q., bwc, sala de estar/jantar, sac./c/ churr., coz., lav., 1 vaga, área útil 70 m². Lazer: play Gr., piscina, acad. Cin., quadra. A partir de R\$ 198.500,00.

- ▶ ED. JACARANDA BOULEVARD - R. Bartiniq 1103, c/ 98,16 m² 2 q., sala de estar/jantar, coz, serv., sac. c/ churr. 1 vaga. R\$ 195.000,00 ou c/ 134,24 m² 1 s. e 2 q c/ 1 vaga R\$ 225.000,00. + R\$ 30.000,00 para mais uma vaga garagem.
- ▶ APTO ED. ORION (PRONTO) - Prox. Ao Muffatão da Manaus- Área total 136,84m² - 1 s., 2 q., bwc, sala de estar/jantar, sac./c/ churr., coz., lav., 2 vagas. Salão de festas, elevador. A partir de R\$ 275.000,00.
- ▶ APTO ED. JK. Próximo ao comercial - com 79m². 1 q., R\$150.000,00 - com 104m² R 1s 1 q R\$ 207.000,00, com 147m² 1 s 2 quartos R\$ 290.000,00.
- ▶ RESIDENCIAL SONATA "Prox. Hotel Copas Executive" - c/ 111,30 m² c/ 1 s., 1 q., sala de estar jantar, BWC, coz., lav., sac. c/ churr., 1 vaga. A partir de R\$ 219.000,00.
- ▶ APTO RESID. COUNTRY WAY - Ótima localização em frente Country Clube - Aptos c/ 152 m², 1 s., 2 q., sala de estar/jant, BWC, coz., lav., sac./c/ churr., e 2 vagas de garagem. R\$ 354.640,00. A partir de R\$ 354.640,00.
- ▶ LANÇAMENTO: APTO. ED. ESTRELIÇA - R. Bandeira c/ 117,05m² c/ 1 s. 1 q., sala de estar jantar, coz, lav., sac. c/ churr., 1 vaga. A partir de R\$ 273.707,24. C/ 1 s. e 2 q. 180m². A partir de R\$ 416.893,89.
- ▶ APTO. RIEGER RESIDENCE - ATRÁS DA CACHAÇARIA c/ 142,20m² total, 1 suite, 2 quartos, hall, sala de estar/jantar, coz., serviço, bwc social, 2 vagas c/ depósito, sacada c/ churr. A partir de R\$ 309.932,74.
- ▶ OPORTUNIDADES: ED. GRAND CLUB - prox. ao Irani- APTO. 504-B-2 c/ 1 s. 2 q., bwc social, sala de estar jantar, coz. e lav., sac. c/ churr., elevador, 1 vaga/ dep. De R\$ 278.000,00 por R\$ 230.000,00. Julho/2013 APTO. 402 c/ 1 s. 2 q., bwc, 1 sala de estar jantar, coz. e lav., sac. c/ churr., elev., 1 vaga/ dep. De R\$ 288.000,00 por R\$ 270.000,00 - Pronto p/ morar. APTO. 003-B-1 c/ 2 q., bwc social, sala de estar jantar, coz. e lav., sac. c/ churr., elevador, 1 vaga/ dep. De R\$ 214.000,00 Pronto para morar. APTO. 503 c/ 1 s. 2 q., bwc, sala de estar jantar, coz., lav., sac. c/ churr., elev., 1 v/ dep. R\$ 288.000,00 - APTO 203 De R\$ 269.000,00 por R\$ 250.000,00 - Pronto p/ morar.
- ▶ ED. VALPARAISO - R. Pernambuco c/ 143 m² c/ 1 s. 2 q., sala de estar, jantar, coz. lav.d. Bwc, sac. c/ churr. 2 vagas A partir de R\$ 334.547,85. OPÇÃO 2 - c/ 103 m² c/ 1 s., 1 q. A partir de R\$ 256.737,60.
- ▶ ED. AUGUSTUS - R. Bandeira, 927 - 182m², 1 s. + 2 q., bwc, sala de estar/jantar, coz., lav., sac. c/ churr.+ sac. 2 vagas dep. ou c/ 177m² 1 s.+ 2 q., bwc, sala de estar/jantar, coz., lav., sac. c/ churr., sac. e 2 vagas dep. A partir de R\$ 362.850,00.
- ▶ APTO RESID. CURITIBA - Centro - Tipo 1 c/ 142,79m², 1 s., 2 q., bwc, sala de estar/jantar, sac./c/ churr., coz., lav., 2 vagas e dep. A partir de R\$ 250.080,56 - Tipo 2 - 100,32m² - 2 q., bwc, sala de estar/jantar, sac./c/ churr., coz., lav., 1 vaga dep. Sal., Pis., Playg., Esp. Zen, e Bring. A partir de R\$ 196.609,14.
- ▶ ED. COMODITÁ - Claudete - Aptos. 94m² c/ 2 q., bwc, sala de estar/ jantar, coz., lav., 1 vaga. R\$ 190.000,00. Pronto.
- ▶ 170m² c/ 3 q., bwc, sala de estar/ jantar, coz., lav., 2 vagas. R\$ 390.000,00. Apto.
- ▶ ED. TULIPA - Apto. c/ 110,5 m² c/ 1 s., 1 q., sala de estar/jantar, BWC, coz., lav., sac./c/ churr., 1 vaga. A partir de R\$ 305.700,00. C/ 167,5m² c/ 1 s., 2 q., e 2 vagas. A partir de R\$ 435.035,83.
- ▶ RES. PORTO SANTO - c/ 81 ou 84 m² c/ 2 q., sala de estar, jantar, coz. e lav. e 1 vaga. A partir de R\$ 183.877,76.
- ▶ ED. SOLAR ANTONINA - R. Antonina c/ 160 m² c/ 1 s., 2 q., sala de estar jantar, BWC, coz., lavand., lavabo, sac. c/ churr., 2 vaga, dep. privat. A partir de R\$ 360.418,48.
- ▶ ED. FLOR DE LÓTUS - Apto. c/ 180,65 m². 1 s., 2 q., sala est./jant., coz., lav., sac./c/ churr. A partir de R\$ 454.900,00.
- ▶ COBERTURA ED. WEBBER II - Apto. c/ 165,20 m² + 131 m² = 296 m² 2 s., 1 q., sala est./jant., bwc, coz., lav., salão de festa no 2º andar com bwc, cozinha e churrasqueira. 1 vaga para 2 carros, gaveta c/ depósito. R\$ 450.000,00.
- ▶ ED. VILLA FELICITE - R. Pedro Ivo c/ 227,47 m² c/ 1 s., 2 q., sala de estar jantar, BWC, coz., lavand., lavabo, sac. Grande, churr., 2 vaga, dep. privat. R\$ 550.000,00.
- ▶ APTO. ED. LA FELICITA - R. Mato Grosso - Apto. c/ 223 m² c/ 1 s., 2 q., bwc, sala de estar/jantar, BWC, coz., lav., lavabo, sac. c/ churr., 2 vaga, dep. privat. A partir de R\$ 531.619,61.

MINHA CASA MINHA VIDA

- ▶ CASA COND. FECHADO - B. PACAEMBU, c/ 50 m² c/ 2 q., sala de estar e coz. conj., 1 vaga. R\$ 120.000,00.
- ▶ COND. VILA GRAMADO, c/ 52 m² c/ 3 q., sala de estar e coz. conj., 1 vaga. R\$ 125.000,00.
- ▶ RES. CASCABEL - R. Francisco Bartiniq, 54,77m² c/ 2 q., sala de estar/ jantar, coz. Lav., 1 vaga. R\$ 160.000,00.
- ▶ RES. POR DO SOL - R. Mato Grosso, 50m² c/ 2 q., sala de estar/ jantar, coz. Lav., 1 vaga. R\$ 125.000,00.
- ▶ APTO. RES. PARQUE POTY (ao lado Tom Jobim/ Country) c/ 103 m² ou 90m², c/ 3 q., ou 2 q., sala de estar/ jantar, coz., lav., sac. c/ churr. e 2 vagas garagem. A partir de R\$ 160.000,00.

CASAS E SOBRADOS

- ▶ COND. MORADA DE LA TOSCANA - c/ 48 m² c/ 2 q., sala de estar/ jantar, coz., bwc, lav. e 1 vaga de garagem. R\$ 140.000,00.
- ▶ SANTA CRUZ - R. Xavantes, 787 - Terreno c/ 366m² e Casa c/ 72m², c/ 2 q., sala, coz., bwc e gar., lav. e churrasqueira. R\$ 240.000,00.
- ▶ CASA STA. FELICIDADE - C/ 90m², 1 s. e 2 q., bwc, sala de estar/jantar, coz., lav. e garagem. R\$ 230.000,00.
- ▶ SOB. Cond. Quebec - C/139m², 3 q., bwc, lavabo, sala de jantar/estar, coz., lav., churr., 1 vaga. R\$ 195.000,00.
- ▶ SOB. NIAGARA - Canadá -3 q. e 1 bwc, sala de estar/ jantar, coz., lav., churr., bwc, 1 vaga. 167,81 m². R\$ 210.000,00.
- ▶ SOB. SOLAR CURITIBA - R. Curitiba, 1747, c/ 89,25m², 3 quartos, bwc, sala, coz., lav., e 1 vaga. R\$ 225.000,00.
- ▶ CASA PQ. SÃO PAULO - R. Cuíabá, 2468 c/147,22m² - T.537,5m², 1 s., 2q., 2salas,coz., lav. 3 vagas. R\$ 385.000,00.
- ▶ SOBRADOS COND. JARDIM BOTÂNICO c/ 183m², 1 s.c/ closet, 2 q., bwc, sala, coz., lav., churr. 2 vagas. R\$ 380.000,00. Sob. c/ 230m², 3 s.s., 1 s.r c/ closet, bwc, sala, coz., lav., churr. c/ 2 vagas. R\$ 510.000,00.
- ▶ LINDO SOBRADO - R. Nereu Ramos, 1964, c/ 152m², c/1 s., 2 q., sala TV, sala de estar/jantar, coz., lav. 2 vagas. De R\$ 490.000,00 por R\$ 450.000,00.
- ▶ SOBRADOTROPICAL - R. Pinheiros, c/ 200m², 1 s.master, 1 demi, bwc, sala, coz., lav., e 2 vagas. R\$ 490.000,00.
- ▶ SOBRADO CENTRO - R. Recife, 2272, c/ 208m², 1 s., 2 q., bwc, 3 salas, coz., lav., edícula c/ churr. e 4 vagas cobertas. R\$ 875.000,00.

COMERCIAIS

- ▶ SALA COML. Rua Minas Gerais - UNIQUE OFFICE de 48 a 516 m² A partir de R\$ 270.000,00.
- ▶ SALA COML. DAY SAÚDE Rua Minas Gerais com 79 m² - R\$ 178.000,00.

Como escolher o melhor shopping para vender mais

PEQUENAS
Empresas
GRANDES
& Negócios

WWW.REVISTAPESN.GLOBO.COM

ACERTE NO ALVO
OS SETORES MAIS QUENTES DE 2014

- + ALIMENTAÇÃO
- + BELEZA E BEM-ESTAR
- + SERVIÇOS PARA CELULAR
- + BIOTECNOLOGIA
- + TERCEIRA IDADE
- + EDUCAÇÃO
- + PETS
- + E MAIS...



100 IDEIAS PARA MONTAR O SEU NEGÓCIO

+ 50 exemplos internacionais para você se inspirar

✓ **Oportunidades a partir de R\$ 8.200**

✓ **Tendências de consumo no Brasil e no mundo**

ISSN 0104-2287
9 770104 228003
JANEIRO 2014 | Nº 3001 | R\$ 12,00
Carga Tributária Aproximada 3,65%

APOLAR
IMÓVEIS

Seu futuro em tudo que faz

CRECI J-5168

APARTAMENTOS:	
REF. 31.168 - EDIFÍCIO JULIA - CENTRO, 182,88M², 1 suíte + 2 quartos, sala, coz, lav, sac c/chur, 2 vg gar,---	R\$ 420.000,00
REF. 104.784 - EDIFÍCIO ORIN - CANCELLI, 136,84m², 1 suíte + 2 quartos, sala, coz, sac c/ chur, 2 vg gar. ---	R\$ 280.000,00
REF. 104.796 - GARDEN CLUB - CANCELLI, 80,08m², 1 suíte + 2 quartos, sala, coz, sac c/ chr, 1 vg gar. ---	R\$ 204.000,00
REF. 104.799 - GRAND CLUB - PACAEMBU, 113,14m², 1 suíte + 2 quartos, sala, coz, sac c/ chr, 1, 2 vg gar. ---	R\$ 239.900,00
REF. 31.183 - EDIFÍCIO VERSSAILLES - CENTRO, 249,37m², 1 suíte + 2 quartos, coz, sala, 2 vg de gar. ---	R\$ 550.000,00
REF. 31.172 - EDIFÍCIO ALTO DO LAGO - PACAEMBU, 109,27m², 1 suíte + 2 quartos, sala, coz, sac c/ chur, --	R\$ 220.000,00
REF. 31.159 - EDIFÍCIO BELLATRIX - CENTRO, 169,m², 1 suíte + 2 quartos, sala, coz, sac c/ churr, 2 vg gar. --	R\$ 420.000,00
REF. 31.203 - MARIA LUIZA, com 83,00m², 2 quartos, sala, coz, bwc, lav, churr, 2 vg de gar. ---	R\$ 150.000,00
CASAS:	
REF. 31.202 - NOVO MILENIUM, Res. alv. 90,00m², 2 dorm. sala, coz, bwc, lav, gar, terreno 110,00m², ---	R\$ 190.000,00
REF. 31.182 - JARDIM CANADÁ, Res. alv. 97,00m², 1 suíte + 2 quartos, terreno com 247,50m², ---	R\$ 295.000,00
REF. 31.194 - CANCELLI, Res. alv. 130,00m², 2 suítes + 1 quarto, churr. lav. terreno com 207,10m², ---	R\$ 280.000,00
REF. 104.800 - LAGO I, Res. de alv. 127,00m², 1 suíte + 2 dor. terreno com 300,00m², ---	R\$ 450.000,00
REF. 104.794 - MORUMBI, MCMV, Res. nova 50,00m², 2 dor., sl, coz, bwc, lav, garagem, ---	R\$ 106.000,00
REF. 31.186 - NOVA CIDADE, Res. alv. 120,00m², terr. 408,00m², 1 suíte + 2 dor., sl, coz, bwc, lav, gar. ---	R\$ 185.000,00
REF. 31.164 - ALTO ALEGRE, Res. em cond. fechado, nova, alv. 65,47,00m², 2 dor., sl, coz, bwc, gar. ---	R\$ 145.000,00
SOBRADOS:	
REF. 31.165 - ALTO ALEGRE, Sob. alv. 154,50m², 1 suíte + 2 dor, coz, sl, bwc, lavab, sacada, 2 vg gar.---	R\$ 420.000,00
REF. 104.781 - CLAUDETE, Sob. alv. 193,00m², 1 suíte + 2 dor, coz, sl, bwc, Edícula c/ churr, 2 vg gar. ---	R\$ 550.000,00
TERRENOS:	
REF. 31.154 - FLORESTA - FLORAIS DO PARANÁ, terrenos com 250,00m², ent. 2.880,00 parc. 647,00 ---	R\$ 48.000,00
REF. 25.650 - MARIA LUIZA, terreno de esquina excelente localização, com 375,00m², 12,50X30,00M ---	R\$ 260.000,00
REF. 31.191 - MARIA LUIZA, terreno em condomínio fechado 339,00m², pronto para construir, ---	R\$ 190.000,00
REF. 22.941 - PACAEMBU - TREVO CATARATAS, 2 terrenos juntos com 1.120,00, ---	R\$ 1.200.000,00
REF. 31.155 E REF. 104.779 - ÓTIMA OPORTUNIDADE, 2 TERRENOS JUNTOS COM ÁREA TOTAL DE 1.320,00M² 24,00X55,00M. ACEITA 50% DE PERMUTA ---	R\$ 1.000.000,00
CHÁCARA:	
REF. 31.206 - LAGO AZUL, excelente chácara com 3.026,00m², 9x33m, a 100 metros da BR 369, aceita troca.---	R\$ 250.000,00
REF. 31.193 - CHÁCARA EM GUARANIÇU, COM 2,70 ALQUEIRES 66.896,00M², A 1.400M DA RODOVIA. ---	R\$ 300.000,00
PONTO COMERCIAL:	
REF. 31.166 - GRARUJÁ, Excelente ponto comercial, sala com 171,00m² com mercado em pleno funcionamento, + 91,00m² depósito e garagem, + 91,00m² no piso superior, com sala ampla, cozinha, bwc social, 5 quartos. ---	R\$ 1.200.000,00
REF. 31.192 - SANTO ANTÔNIO, Sobrado 262,00m², térreo sala com 121,00m², mais 141,00m² 2º piso. ---	R\$ 550.000,00

LANÇAMENTOS MINHA CASA MINHA VIDA

TEMOS VÁRIOS IMÓVEIS EM CONSTRUÇÃO PELO PLANO MINHA CASA MINHA VIDA, NOS SEGUINTES BAIRROS:
NEVA - SANTA FELICIDADE - SANTA FÉ - MORUMBI - PAULO GODOY - FLORAIS DO PARANÁ.

APOLAR
IMÓVEIS

1º Feirão de Imóveis

Dias 8 e 9 de fevereiro de 2014

Na Apolar Imóveis de Cascavel

plantão das 08:30 as 17:00 horas

O IMÓVEL QUE VOCÊ PROCURA PODE ESTAR AQUI!

(45) 3038-6069

www.apolar.com.br

Rua Engenheiro Rebouças nº 2071 sala 02 (Próximo do Hospital São Lucas)

Amigo jornalista,
Confira os principais destaques da revista Casa e Jardim de dezembro:

O DOM DE DESCOMBINAR ➤ Inspire-se em decorações que misturam cores, estampas e estilos de forma improvável e harmônica.

FOTOGRAFIAS NA DECORAÇÃO ➤ Confira ideias de uso, dicas de molduras e suportes para impressão.

TRÊS HISTÓRIAS ➤ Com final feliz, as histórias de quem herdou um móvel de família e reformou.

VERÃO ➤ Espaços sombreados no jardim são essenciais. A Casa e Jardim mostra bons exemplos.

ESTAMOS EMPENHADOS NA DIVULGAÇÃO DO LANÇAMENTO DESTA EDIÇÃO. CONTAMOS COM A SUA HABITUAL COLABORAÇÃO. EXPONHA A REVISTA EM LOCAL DE DESTAQUE E OFEREÇA A A SEUS CLIENTES. BOAS VENDAS!

CASA e JARDIM EDITORA GZBIO

BRASVALLE
IMOBILIÁRIA E CONSTRUTORA

R. Pernambuco, 380 - (45) 3306-3307 | 9912-2699 - www.imobiliariabrasvalle.com.br | www.brasvalle.com.br

APARTAMENTOS

Apto - Centro - Res. Geraldo Marques Saraiva, 205m² total, suíte, 2 qtos, sala 2 amb., 2 vagas garagem, 2 piscina, salão de fesas e de jogos, academia, cinema, discoteca, brinquedoteca a partir R\$ 599.000,00

Apto - Centro - Res. Armando Rezende, 203m² total, suíte, 2 qtos, sala 2 amb., 2 vagas garagem, 2 piscina, salão de fesas e de jogos, academia, cinema, discoteca, brinquedoteca..... a partir R\$ 585.000,00

Apto - Centro - Res. Julia 117m² priv., 205m² total, suíte, 2 qtos, 2 vagas garagem, piscina R\$ 535.000,00

Apto - Centro - Res. Guiomar Rezende, 183m² total, suíte, 2 qtos, 2 vagas garagem, piscina R\$ 534.000,00

Apto - Centro - Res. Silvio Kissula 102m² priv., 182m² total, suíte, 2 qtos, sala 2 amb., 2 vagas garagem, 2 piscina, salão de fesas e de jogos, academia, cinema, discoteca, brinquedoteca, a partir R\$ 485.000,00

Apto - Centro - Res. Joao batista cunha, 146m² total, suíte, 2 qtos, sala 2 amb., 2 vagas garagem, 2 piscina, salão de fesas e de jogos, academia, cinema, discoteca, brinquedoteca, a partir R\$ 427.000,00

Apto - Centro - Res. Don Sgarioni, Rua Voluntario da Patria, 187m² Duplex, 2 suíte,qtos, sacada, WC social, 2salas, lavabo, escritório, coz. Mobiliada, lavand. 2 vagas garagem, 2 elevadores R\$ 280.000,00

Apto - Centro - Res. Sta Maria, 120m² privativo, Rua Da Lapa 2862, suíte máster, suíte c/ closet, qtos, sala 2 amb., escritório, coz., garagem, aquecimento a gás, cond. R\$ 100,00 R\$ 235.000,00

Apto - OPORTUNIDADE na FAG - Res. Medeiros, 132m², Rua Joao Correia 460, novo,suíte, 2 qtos, sala, copa, coz., sacada, garagem, aquecimento a gás, cond. R\$ 50,00 R\$ 200.000,00

Apto - Pacaembu - Res. Alto do Lago, 80m² privativo, Rua Terra Roxa 640, suíte, 2 qtos, sala 2 amb., coz., bwc, sacada c/ churr., salão de fesas, garagem, R\$ 195.000,00

Apto - Tropical - Res. Roma, Rua Jk esq. Natal, 2qtos, sala, coz., sacada c/ churr., garagem, R\$ 190.000,00

Apto - Cancelli - Res. Garden Club 70m² privativo, suíte, 2 qtos, sala 2amb., coz., sacada c/ churr., piscina, salão de festas, playground, quiosque, garagem R\$ 185.000,00

Apto - Cancelli - Res. Garden Club 70m² privativo, suíte, 2 qtos, sala 2amb., coz., sacada c/ churr., piscina, salão de festas, playground, quiosque, garagem, R\$ 180.000,00

Apto - FAG - Ed. David Mascarello 45 a 67m², 1/2 qtos, sala/coz., bwc, lavand., a partir R\$ 105.000,00

Apto - Pacaembu - Res. Park da Vitoria, R Ceu Azul, 3 qtos, sala/coz. Semi-mob., garagem R\$ 100.000,00

Casas

Casa - Centro - Rua Pres. Bernardes, lote 800m², casa 400m², laje, semi-nova, 2 suíte (uma c/ closet e hidro e teto panorâmico), 2 qtos, sala 3 amb., coz., wc, lavabo, toda-mobiliado, aquec. a gás, gesso,quiosque c/ churr., picina c/ aquec. solar, cascata, Ed., bwc, e curr., garagem p/ 4 carrosR\$ 1.380.000,00.

Casa - Maria Luiza - Rua Monte Castelo n. 920, lote 700m², casa 300m², laje, nova, suíte c/ closet e hidro, 2 qtos, 2 sala, coz., wc, lavabo, semi-mobiliado, todo em aquec. a gás, porcelanato e gesso, picina c/ aquec. solar, Ed., bwc, e curr., garagem p/ 4 carrosR\$ 1.180.000,00.

Casa - Cowtry - Rua Vicente Machado, 290m² lote 16x42,5, laje, suíte, 3 qtos, 2 sala, coz., Ed. c/ quarto, bwc, e curr., garagem p/ 4 carrosR\$ 750.000,00.

Casa - Neva - Rua Vsc do Rio Branco 200m² lote 600m², laje, suíte, 2 quartos, 2 sala, coz., dep. Emp., Ed. c/ quarto, bwc, e curr., garagem p/ 3carrosR\$ 650.000,00.

Casa - Centro - Rua Natal, casa 200m², lote 12x31m², laje, suíte, 3 qtos, sala 2 amb., coz., todo em gesso, picina, Ed., bwc, e curr., e quarto, garagem p/ 3 carrosR\$ 550.000,00.

Casa - Recanto Tropical - 250m² lote 520m², laje, suíte, 2 qtos, dep. Empregada, 2 sala, coz. mobiliada, Ed. c/ quarto, bwc, e curr., garagemR\$ 540.000,00.

Casa - Marinas - Canto Bello, 192m², Lote 2.399m², suíte, 2 quartos, piscina, toda, mobiliadaR\$ 450.000,00.

Casa - Maria Luiza - Rua Lyons Club, 340m² lote 15x30m², laje, suíte, 4 quartos, 3 sala, mais depend., garagem p/6 carrosR\$ 400.000,00.

Casa - Continental Park - Rua Arlindo Oscar Carelli 180m² lote 10x25m², laje, gesso, suíte c/ hidro, 2 quartos, mais depend., ed. c/ churr., vaga p/ 5 carros, sobre terrenoR\$ 310.000,00.

Casa - Cidade Verde - Rua Antonio Kucinski, 147m² laje, gesso, suíte, qtos, sala, copa, coz., edic. c/ churr., garagem p/ 2 carros, semi-mobiliadoR\$ 270.000,00.

Casa - Cancelli - 80m² em construção, laje, suíte, 2 quartos, sala coz., bwc, garagemR\$ 190.000,00.

Casa - Cowtry - Rua Artur Nisio n.95, c/ 95m², 2 qtos, sala/coz., wc, lavand., vaga p/2 carrosR\$ 180.000,00.

Casa - Faculdade - Rua sociologia 56m² lote 6x32,5m², laje 2 qtos, sala, coz., vaga p/ 2 carrosR\$ 178.000,00.

Casa - Angra dos Reis - Rua Tupinhambas, 75 m², suíte, 2 quartos, sala, coz., bwc, lavand., vaga p/ 2 carros, sobre de terreno,R\$ 165.000,00.

Casa - Quebec - Rua Romário correira de oliveira n. 327, com 154m² lote 388m², 3 quartos, sala, coz., bwc, garagem p/ 2 carrosR\$ 155.000,00.

Casa - Santo Antonio - R. Juruna 70m², lote 9,5x20m², 2 quartos, sala, coz., bwc, lavand.R\$ 140.000,00.

Casa - Em Sta Tereza - centro - Rua Bandeirantes 110m² lote 340m², suíte, 2 qtos, garagemR\$ 140.000,00.

Casa - 14 de Novembro - Rua Estrada da Pedreira Cond. Res. Monalisa, 64,64m² Lote 187,73 laje 2 quartos, sala, coz., bwc, vaga garagem,R\$ 130.000,00.

Casa - Itália - Rua Grécia 62m² Cond. 3 quartos, sala, coz., bwc, garagem c/ sobre de terrenoR\$ 120.000,00.

Casa - Santa Fé - Rua Ivo chinesa. 58m² 2 qtos, sala, coz.,bwc, vaga de garagem sobre de lote R\$ 115.000,00.

Casa - Itália - Rua França n. 410 sendo 80m² Lote 12x32, 3 quartos, sala, coz., bwc, garagem,R\$ 90.000,00.

Casa - Itália - Rua Grécia sendo 50m², 2 quartos, sala, coz., bwc, garagem,R\$ 90.000,00.

Casa - Santa Cruz Rua Itaquatiara n. 1252 com 55m², 2 quartos, sala, coz., bwc, garagem R\$ 30.000,00 + parc.

SOBRADOS

Sobrado - Pioneiros Catarinense - Rua Santa Clara, n. 768, 260m², suítes c/ closet e sacada, 3 quartos, sala de TV, estar e jantar, cozinha planejada todo em porcelanato e gesso, semi-mobiliado, vaga p/ 7 carros (4 coberto) ed. c/ churr. e fono, aquec. a gás,R\$ 750.000,00

Sobrado - Maria Luiza - Rua Do Comércio, 245m², novo, 4 suítes (1 c/sacada e closet), todo em porcelanato e gesso, todo mobiliado, vaga p/ 4 carros, ed. c/ churr. e fono, piscina c/ aquec. Solar,R\$ 650.000,00

Sobrado - Canadá - 166 m², lote 7x36m², suíte, 2 quartos, sala, copa, coz., lavand., WC, lavabo, todo em gesso, porcelanato e aquec. a gás, vaga p/3 carros, edic.R\$ 420.000,00

Sobrado - Pq. São Paulo - 145m², novo, suíte, c/ sacada, 2 qtos, sala, copa, coz., lavand., todo em gesso, porcelanato e aquec. a gás, vaga p/2 carros, edic. c/ churr.R\$ 380.000,00

Sobrado - Coqueiral - Rua Pernambuco, 108 m³, suíte máster c/ sacada, 2qtos, bwc, lavabo, sala, coz., todo WC, lavabo, em porcelanato e gesso, churr., aquec., a gás, garagem p/2 carrosR\$ 340.000,00

Sobrado - Vale do Sol - Rua Ilha de Paqueta, 118 m³, suíte máster c/ sacada, 2qtos, bwc, lavabo, sala, coz., WC, lavabo, todo em porcelanato e gesso, churr., aquec., a gás, garagem p/2 carrosR\$ 320.000,00

Sobrado - Canadá - Rua Salgado Filho, 160 m³ suíte máster, 1 quartos, churr., vaga p/ 4 carrosR\$ 300.000,00

Sobrado - Coqueiral - Rua Pernambuco, 107 m³ suíte máster c/ sacada, 2qtos, sala 2 amb., coz., lavand., WC, lavabo, todo em porcelanato rebaixo em gesso, aquec. a gás, Churr., vaga p/2 carrosR\$ 295.000,00

Sobrado - Claudete - Rua Belem esq. Marechal Deodoro, 184 m³ suíte, 2qtos, sala 3 amb., coz. mobiliada, lavand., WC, lavabo, Churr., vaga p/ 3 carrosR\$ 250.000,00

Sobrado - São Cristóvão - 124 m³ suíte c/ sacada, 2qtos, sala, coz., lavabo, gesso, garagemR\$ 250.000,00

Sobrado - Padovane - 110m², novo, suítes c/sacada, 2 qtos, sala, coz., todo em porcelanato e gesso, garagem p/ 2 carros, sobre de terrenoR\$ 245.000,00

Sobrado - Aclimação - 98 m³ suíte c/ sacada, 2qtos, sala, copa, coz., lavabo, gesso, garagemR\$ 185.000,00

LOTES

Lote - Montreal - Av. Das Torres esq. Octácio Silvério Siqueira, 200x24,05 = 4.810 m²R\$ 650.000,00

Lote - Coqueiral - Rua Francisco bartiniki esq. Paraná 12,7x37 m²R\$ 480.000,00

Lote - Pq. São Paulo - Rua Eptácio Pessoa de esquina 12x36,5 m²R\$ 360.000,00

Lote - Aclimação - Av. Brasil 12x30m²R\$ 360.000,00

Lote - Claudete - Rua Marechal Floriano Esquina R. Belem 13x40m²R\$ 350.000,00

Lote - Coqueiral - Rua Flamboyant, 12x45 m²R\$ 330.000,00

Lote - Pq São Paulo - Rua 7 de Setembro esq. 12x16,75 m²R\$ 128.000,00

Lote - Angra dos Reis - Rua Antonio Rota Fibeiro n. 593, 10x25 m²,R\$ 83.000,00

Lote - Colina Verde - Rua São Pedro 10x25 m², quadra 05, lote 17R\$ 60.000,00

Lote - Florais do Paraná - 10x25 m², condomínioR\$ 48.000,00

SITIOS E CHACARAS

Lote - Marinas de Boa Vista lote cond. Com 14x30 a partir de R\$ 30.000,00

Lote - Marinas de Boa Vista lote cond. Com infra-estruturar partir de 884m²R\$ 90.000,00

Lote - Marinas de Boa Vista Condominio Canto Bello, Lote 2.399m²ote, casa 192m², lage, suíte, 2 qtos, mais depend., churr. Forno, piscina, toda mobiliada,R\$ 480.000,00

Fazenda - Mato Grosso Município Análândia 1.030 hectaresR\$ 5.000,00 por hec.

CRECI 1231-J

PORTO SEGURO

IMOBILIÁRIA

Viver bem é com a gente

45 3225 3111

Rua Afonso Pena, 1854 | sala 02 | Centro | Cascavel - PR

www.portoseguroidimobiliaria.com

PERSONNALITÉ

IMÓVEIS PARA LOCAÇÃO

APARTAMENTOS

Ed. João Carlos Ap 06 – R. Pres. Bernardes, 2372 – 01 quarto, bwc, sala, cozinha e lavanderiaR\$ 350,00 + cond
Ed. João Carlos Ap 14 – R. Pres. Bernardes, 2372 – 01 quarto, bwc social, sala de estar, cozinha e lavanderia R\$ 400,00 + cond
Ed. Res. Cascavel Ap 42 d 03 – R. Francisco Bartini, 1947 c/ 2 quartos, sala, cozinha, bwc social, área de serviço, 1 vg de estacionamentoR\$ 360,00 + cond
Ed. Reis Ap 05 – R. Rio G. do Sul 824 –com 1 quarto, sala, cozinha, bwcR\$ 380,00 + cond
Ed. João Carlos AP 02 – R. Pres. Bernardes 2372 – centro – 1 quarto, sala, cozinha, bwc e lavanderiaR\$ 400,00 + cond
Ed. João Carlos AP 04 – R. Pres. Bernardes 2372 – centro – 1 quarto, sala, cozinha e lavanderia, bwc.....R\$ 400,00 + cond
Ed. Res. Visconde de Guarapuava - centro - Ap 05 c/ 2 quartos, sala, cozinha, bwc, 1 vg de garagem, área de serviço.....R\$ 430,00 + cond
Ed. Visc. De Guarapuava Ap 13 – Centro – 2 quartos, sala, cozinha,bwc, garagemR\$ 450,00 + cond
Ed. Por do Sol Ap 23 – R. Mato Grosso 995 – 2 quartos, sala 2 ambientes, cozinha, área de serviço, bwc com box, garagemR\$ 450,000 + cond
Ed. MP – AP 304 – R. Das Palmeiras, 3426 – Coqueiral – 02 quartos, sala, cozinha, lavanderia, bwc, garagemR\$ 470,00 + cond
Ed. João Carlos Ap 12 – R. Pres. Bernardes 2372 – 2 quartos, sala, cozinha, bwc socialR\$ 500,00 + cond
Ed. João Carlos Ap 13 – R. Pres. Bernardes, 2372 – 2 quartos, sala, cozinha, bwcR\$ 500,00 + cond
Ed. Res. Quinta do Sol Ap 34 bl 01 – Centro – 2 quartos, sala de estar, cozinha, bwc com Box, área de serviço, 1 vg de garagemR\$ 450,00 + cond
Ed. China Garden – R. Mal Rondon 2504 Ap 25 c/ 1 quarto, cozinha e lavanderia, bwc.....R\$ 450,00 + cond
Ed. Germano Saroli Ap 504 – R. Carlos de Carvalho 3950 – 01 quarto, sala, cozinha, bwc social (mobiliadoR\$450,00 + cond
Ed. Germano Saroli Ap 903 – R. Carlos de Carvalho 3950 – 01 quarto, sala, cozinha, bwc social (mobiliadoR\$500,00 + cond
Ed. Reis Ap 08 – R. Rio G. do Sul 824 –CENTRO- 03 quartos, sala, cozinha, lavanderia, bwc.....R\$530,00 + cond
Ed. Reis Ap 09 – R. Rio G. do Sul 854 – 2 qtos, sala, coz, área de serv, 2 bwcR\$ 480,00 + cond
Ed. MP Ap 302 – R. das Palmeiras 3426 – 2 quartos, sala de estar, cozinha, área de serviço, bwc,R\$ 500,00 + cond
Ed. Germano Saroli Ap 903 – R. Carlos de Carvalho 3950 – 01 quarto, sala, cozinha, bwc social (mobiliadoR\$500,00 + cond
Ed. Torre do Sol II Ap 105 – R. José Bonifácio – 02 quartos, sala, cozinha, área de serviço, bwcR\$500,00 + cond
R. Paraná 3033 Ed. Formato sala 21 – sala 2 ambientes, cozinha e bwcR\$ 500,00 + cond
Res. João de Barro Ap 403 bl 14 – Carlos Bartolomeu Cancelli 993 - com 2 quartos, sala, cozinha, bwc, área de serviço, 1 vg de garagem.....R\$ 500,00 + cond
Ed. Mon Santo Ap 09 – Centro - Engenheiro Rebouças 2301 - com 2 quartos, sala, cozinha, bwc, área de serviço, 1 vg de garagem, sacadaR\$ 500,00 + cond
Ed. Amazonia – AP 104- country – R. Manaus, 440 – 01 suite, 01 quarto, sala, cozinha, lavanderia, garage, sacadaR\$ 500,00 + cond
Res. Universitário – Av. Fag 212 – Apto 305 com 1quarto, sala, cozinha e área de serviço, 1 vg de garagem, salão de festas, apto semi-mobiliadoR\$ 550,00 + cond
Morada do Sol Ap 31 – Claudete – 2 quartos, sala, cozinha e área de serviço, garagemR\$ 550,00 + cond
Ed. Itapua – Ap 34 – Centro 1 suite, sala de estar, coz, bwc social, 1 vg de garR\$ 550,00 + cond
Ed. Res. Cascavel Ap 12 Bl C07 – Rua Francisco Bartini, 1947 – PQ. Verde - 2 quartos, sala de estar, cozinha, bwc com hidro, 1 vg de garagemR\$ 600,00 + cond
Ed. Manoela Ap 12 – R. Rio G do Sul 793 – com 2 quartos, sala, cozinha, bwc, 1 vg de garagemR\$ 550,00 + cond
Ed. Res. Isabelle Ap 06 – R. Recife 2912 – Coqueiral - com 2 quartos, sala, cozinha, bwc, 1 vg de garagem descoberta.....R\$ 550,00 + cond
Ed. Res. Universitário Ap 109 – FAG 1 quarto, sala, coz, bwc, semi mobiliadoR\$ 550,00 + cond
Ed. Saint James Ap 43 – R. Salgado Filho, 2690 – Centro – 02 quartos, sala, cozinha, lavanderia, bwc, garagemR\$ 600,00 + cond
Ed. Bristol Ap 43 – R. Paraná 246 – 3 quartos, sala, cozinha, bwc, área de serv, 1 vg de garagem, 2 bwcR\$ 600,00 + cond
Res. Vitória Ap 15 Bl A – R. Vicente Machado 2355 c/ 1 quarto, 1 suite, sala de estar, cozinha, bwc, área de serviço, garagemR\$ 600,00 + cond
Ed. Rothemburg Ap 23 Bl D – R. Sete de Setembro 4249 c/ 2 quartos, sala de estar, cozinha, área de serviço, 1 vg de garageR\$ 650,00 + cond
Ed. Parati Ap 13 – R. Siqueira Campos 914 – 02 quartos, sala, cozinha, área de serviço, bwc, 01 vaga de garagemR\$ 650,000 + cond
Res. Das Torres Ap 105 – Av das Torres 429, c/ 2 quartos, sala de estar com sacada e churrasqueira, cozinha, área de serviço, bwc socialR\$ 670,00 + cond
Ed. Ananias Ap 204 – FAG – R. João Padilha, 107 – 2 quartos, sala 2 ambientes, sacada, cozinha com armários, bwc social com Box e bancadaR\$ 700,00 + cond
Ed. Santa Maria Ap 04 – Centro – Rua da lapa, 2862 – 03 quartos, sala, cozinha, área de serviço, bwc social, garagemR\$ 700,00 + cond
Ed. Vila Firenze AP 1004 – Centro – R. Manoel Ribas, 2357 – 01 suite, 02 quartos, sala, cozinha lavanderia , garagemR\$ 750,00 + cond
Ed Augusta Lira Ap 12 – R. Paraná, 527 – São Cristóvão – 03 qtos, sala c/ sacada, coz, bwc, lavanderia e garagem)(com opção de + uma vaga de garagemR\$ 750,00 + cond
Ed. American Park Ap 44 – R. Mato Grosso 1544, 2 quartos, 1 suite, sala, sacada, bwc social e suite, cozinha, área de serviço, 1 vg de garagemR\$ 790,00 + cond
Ed. Ana Carolina Ap 34 – R. Rio de Janeiro 2719 – Centro – 2 quartos, sala de estar, sacada com churrasqueira e pia, bwc social, área de serviço, cozinha com armários, garagemR\$ 700,00 + cond
Sobre-Loja – R. Pio XII 1633 – Neva – 2 quartos, sala, cozinha, bwc, área de serviço, garagem, sacada.....R\$ 850,00
Ed. Porto Príncipe Ap 32 – R. João Pessoa 107 – Suite, 2 quartos, sala c/ sacada, cozinha, bwc social, bwc lavabo, área de serviço, 1 vaga garagemR\$ 850,00 + cond
Res. Jardim dos Ipês Ap 203 – R. Padre Ricardo 902 – Imóvel semi-mobiliado, 2 quartos, sala, sacada c/ churrasqueira, cozinha, bwc social, bwc lavabo, área de serviço, 1 vaga garagem.....R\$ 850,00 + cond
Ed. Amorin – R. Dom Pedro II, 900 – Apto 07 com 2 quartos, sala de estar, cozinha, bwc, área de serviço, garagemR\$ 750,00 + cond
Ed Millenium Ap 102 – R. Manaus 812 – Country – 2 quartos, sala, cozinha planejada, bwc social, área de serviço, 1 vg de garagem, sacadaR\$ 750,00 + cond
Ed. American Park Ap 44 – R. Mato Grosso 1544, 2 quartos, 1 suite, sala, sacada, bwc social e suite, cozinha, área de serviço, 1 vg de garagemR\$ 790,00 + cond
Ed. Visconde de Mauá Ap AP 301 – R. São Paulo – Centro – 2 quartos, 1 suite, sala de estar, sacada, bwc social e suite, área de serviço, cozinha, 1 vg de garagemR\$ 800,00 + cond
Ed. Alamanda Ap 92 – R. Vicente Machado 1554, 2 quartos, 1 suite, sala de estar com sacada, bwc social e suite, área de serviço, semi-mobiliado, 1 vg de garagem.....R\$ 800,00 + cond
Ed Augusta Lira Ap 13 – R. Paraná, 527 – São Cristóvão – 03 qtos, sala c/ sacada, coz, bwc, lavanderia e garagem)(com opção de + uma vaga de garagemR\$ 850,00 + cond
Ed Barão Ap 10 – R. Barão do Cerro Azul 784 – Centro – 2 quartos, 1 suite, sala, cozinha, bwc social, área de serviço, 1 vg de garagem, sacadaR\$ 880,00
Ed. Baviera Ap 14 Bl A – R –Pio XII 1701 – Neva – 3 quartos + 1 suite, sala dois ambientes, cozinha com armários, área de serviço com armários, bwc social e suite, 1 vg de garagemR\$ 950,00 + cond
Ed. Imperador – Ap 802 – R. Carlos de Carvalho, 3581 – Centro- 01 suite, 02 quartos, sala, cozinha, lavanderia, garagem.....R\$ 950,00 + cond.
Ed. Rio Negro – AP 702- Centro- R. Afonso Pena, 1660 – 01 suite, 02 quartos, sala, cozinha ,lavanderia, dep. De empregada, 02 vagas de garagemR\$ 980,00 + cond
Ed. Vila Firenze – apto 304 – Rua Manoel Ribas, 2357- centro, 01 suite, 02 quartos, sala, cozinha planejada, lavanderia e garagem (semi-mobiliado)R\$ 990,00 + cond
Ed. Santos Couto – R. Rafael Picoli 1281 Ap 201 c/ 2 quartos, 1 suite, sala de estar, copa e cozinha, área de serviço, com churrasqueira, garagemR\$ 990,00 + cond
Ed. Motherle Ap 21 – R. Marechal Floriano, 3116 - 2 quartos, 1 suite, sala de estar, cozinha, área de serviço, bwc social, lavabo, garagem.....R\$ 1.000,00 + cond
Ed. Manoela – R. Rio Grande do Sul – centro – AP 104, 101 – 2 quartos, 1 suite, sala de estar, cozinha, área de serviço, dep. De empregada, lavabo, garagemR\$ 1.100,00 + cond
Ed. Independência AP 304 – R. Marechal Floriano, 3518 – Centro- 01 suite, 02 quartos, sala, cozinha, lavanderia, sacada, garagemR\$ 1.100,00 + cond
Ed. Portal Do Lago – Ap 12 – R. 13 de Maio, 154 – Regiao do Lago – 01 suite, 02 quartos, sala, cozinha planejada, lavanderia, garagemR\$ 1.100,00 + cond
Ed. Porto Príncipe Ap 92 – R. João Pessoa 107 – centro – 2 quartos, 1 suite, sala dois ambientes com sacada, cozinha, área de serviço, bwc social e suite, área de serviço, 1 vg de garR\$ 1.000,00 + cond
Ed. Santos Dumond Ap 51 – R. Mato Grosso 2488 – centro – 01 suite, 02 quartos, sala, cozinha planejada, área de serviço, 02 bwc social, 01 vg garagem cobertaR\$1.100,00 + cond
Ed. Independência Ap 304 – R. Marechal Floriano 3518 - centro - 01 suite simples, 02 quartos, sala 02 ambientes com sacada, cozinha, área de serviço, bwc suite simples, bwc social, 01 vaga de garagem descobertaR\$ 1.100,00 + cond
Ed. Ceres Ap 09 – R. Pernambuco 20, centro – 02 suites, 02 quartos, sala ampla, cozinha, área de serviço, 01 bwc social, 01 vg garagem.....R\$1.100,00 + cond
Ed. Hahmeyer - Apto nº 42 Rua Presidente JK - Centro. Suite Simples, 2 Quartos, Sala 2 Ambientes sacada Com Churrasqueira, Cozinha Planejada, Lavanderia, BWC Suite Simples, Com 2 vagas de garagens cobertasR\$ 1200,00 + cond
Ed. Ceres Ap 12 – R. Pernambuco 20, centro – 02 suites, 02 quartos, sala ampla, cozinha, área de serviço, 01 bwc social, 01 vg garagem.....R\$1.200,00 + cond
Ed. Torre Nova Ap 602 – R. Paraná 2018 - centro - 01 suite com hidro, 02 quartos, 01 closet, sala com sacada, 01 cozinha, área de serviço, dep. de empregada, bwc social, bwc dep. empregada, 02 vagas de garagens cobertasR\$1.200,00 + cond
Ed. Monte Alto Ap 802 - R. Carlos de Carvalho 4066 – Centro – 1 suite, 2 quartos, sala de estar, cozinha, área de serviço, bwc social e suite, garagemR\$ 1.300,00 + cond
Ed. Athenas Ap 401 - R. Presidente Kennedy – Centro – 1 suite (simples com banheira), 2 quartos, sala de estar, cozinha, área de serviço, bwc social, garagemR\$ 1.300,00 + cond
R. Da Bandeira 757 Ap 501 - Jd Casavelle - 01 suite simples - 01 quarto, 01 sala com sacada churrasqueira e pia, 01 Hall, 01 cozinha, área de serviço, bwc suite simples, bwc social, 01 vaga garagem.....R\$1.400,00 + cond
R. Presidente Bernardes 2555 Ap 1604 – Centro – 01 suite simples, 01 quarto, sala de TV, sala de estar com sacada, cozinha, área de serviço, bwc social, bwc suite simples, 01 vaga de garagemR\$1.400,00 + cond
Ed. Guimar Rezende – Ap 703 R. Barão do C. Azul – Centro – 2 quartos, 1 suite, sala dois ambientes, sacada com churrasqueira, cozinha, área de serviço, bwc, lavabo, 2 vgs de garagemR\$ 1600,00 + cond
Ed. Guimar Rezende – Ap 303 R. Barão do C. Azul – Centro – 2 quartos, 1 suite, sala dois ambientes, sacada com churrasqueira, cozinha, área de serviço, bwc, lavabo, 1 vg de garagemR\$ 1600,00 + cond
Ed. Guimar Rezende – Ap 304 R. Barão do C. Azul – Centro – 2 quartos, 1 suite, sala dois ambientes, sacada com churrasqueira, cozinha, área de serviço, bwc, lavabo, 1 vg de garagemR\$ 1.600,00 + cond
Ed. Júlia – Ap 203 R. Souza Naves – Centro – 2 quartos, 1 suite, sala dois ambientes, sacada com churrasqueira, cozinha, área de serviço, bwc, lavabo, 1 vg de garagemR\$ 1.600,00 + cond

Ed. Júlia – Ap 204 R. Souza Naves – Centro – 2 quartos, 1 suite, sala dois ambientes, sacada com churrasqueira, cozinha, área de serviço, bwc, lavabo, 1 vg de garagemR\$ 1.600,00 + cond
Ed. Atlanta Ap 803 – R. Salgado Filho, 2611 – Centro - 2 quartos + 1 suite, sala dois ambientes, sacada, área de serviço, bwc social e suite com Box, cozinha com armários, 1 vg de garagem.....R\$ 1.700,00 + cond
Ed. Atlanta Ap 804 – R. Salgado Filho, 2611 – Centro – 2 quartos + 1 suite, sala dois ambientes, sacada, área de serviço, bwc social e suite com Box, cozinha com armários, 1 vg de garagem.....R\$ 1.700,00 + cond
Ed. Royal Park – Ap 12 – 1 suite máster com hidro, 2 suite simples, sala 2 ambientes, sala de jantar, sala de TV, sala íntima, sacada, lavabo, 5 bwc, área de serviço com armários, cozinha com armários, portaria 24h, piscina, si de festas, dependência de empregada, 3 vg de garagemR\$ 1.800,00 + cond
Ed. Geraldo Marques – Ap 403 R. Mato Grosso – Centro – 2 quartos, 1 suite c/ sacada, sala dois ambientes, sacada com churrasqueira, cozinha, área de serviço, bwc, lavabo, 1 vg de garagemR\$ 1600,00 + cond
Ed. Imperatriz – Ap 502 R.Olavio Bilac, 1319 – Centro – 01 suite c/ banheira ,02 quartos, sala, cozinha, lavanderia, 02 lavabo, sacada, garagemR\$ 2.100,00 + cond
Ed. Solar dos Pássaros Ap 801 – 8º andar – 2 quartos, 1 suite máster com hidro, 1 suite simples, sala 2 ambientes, sacada, churrasqueira, cozinha, área de serviço, 2 vgs de garagem, salão de festas, piscina, play ground, portaria 24hR\$ 2.200,00 + cond

CASAS

R. Maranhão 735 – centro – 1 quartos, sala, cozinha, bwcR\$ 300,00
R. Kamacas 897 frente – Jd. Santa Cruz – 2 quartos, sala de estar, cozinha, bwc social, área de serviço, 1 vg de garagemR\$ 400,00
R. das Margaridas 1177 – Guarujá – 3 quartos, sala, cozinha, bwc, área de serviço e estacR\$ 450,00
R. Bororós 1622 – Santa Cruz 3 Quartos, sala 2 ambientes, cozinha, área de Serviço, 01 bwc.....R\$ 480,00
Res. Moradas Cascavel I R. Tranquilo Noro, 720 – Parque Verde – 2 quartos, sala de estar, cozinha, bwc social, área de serviço, 1 vg de garagemR\$ 500,00 + cond
R. Belem 2101 – Claudete – 3 quartos, sala, cozinha, bwc social, área de serviço, 1 vg de garagemR\$ 500,00
R. Israel Da Vigo Silveira, 635 – JD União – 03 quartos, sala, sozinha, lavanderia, bwc, garagemR\$ 600,00
Res. Moradas Cascavel I R. Tranquilo Noro 720 – Casa 147 Parque Verde – 2 quartos + 1 suite, sala de estar, cozinha com armários, bwc social e suite, área de serviço, 1 vg de estacionamento.....R\$ 630,00 livre de condomínio
R. Pio XII 1633 – fundos – 2 quartos, sala e cozinha, bwc, duas vgs estacionamentoR\$ 650,00
R. Alfeneiros 294 – Parque Verde – 2 quartos, 2 sala, cozinha, bwc, área de serviço, 1 vg de garagem, edícula com churrasqueira + 2 qtos, sala e bwc.....R\$ 650,00
R. Pinheiros 975 – Tropical – 01 suite simples, 02 quartos, sala, cozinha, bwc suite, bwc social, área de serviço, 01 vaga de garagemR\$ 650,00
R. Carlos Bartolomeu Cancelli, 1064 casa 93 Residencial Dolores- Cancelli – 03 quartos, sala, cozinha, lavanderia, garagemR\$ 750,00
R. Eucalipto 704 – Cidade Verde - 2 quartos, 1 suite simples, sala, cozinha, bwc, área de serviço, 1 vg de garagem, churrasqueiraR\$ 900,00
R. Marechal C. Rondon 4247 – Jd Canadá – 2 quartos, 1 suite simples, sala, cozinha, área de serviço, bwc socialR\$ 950,00
R. Alexandre de Gusmão 561 – Jd. Maria Luiza – 3 quartos, 1 suite, sala de estar, escritório, sala de TV, Sala de Jantar, jardim de inverno, cozinha, despensa, edícula com churrasqueira + 2 quartos e adega, área de serviço, 3 vgs de garagem coberta e 3 vgs de estacionamento opções residencial R\$ 1.600,00 opção comercial R\$ 2.200,00
R. Monjoleiro 13 – Tropical – 3 quartos, 1 suite máster com hidro, 1 suite simples, sala dois ambientes com lareira, sala de TV, 2 cozinhas com armários, 5 banheiros, 2 vg de garagem, edícula com churrasqueira, salão de festas, lavanderia, canil, portão eletrônico, cerca elétrica.....R\$ 1.700,00
R. Goiás 1546 – Country – 3 suites simples com sacada, 1 suite máster com sacada, closet e lareira, sala 3 ambientes, sala de jantar, cozinha com armários, área de serviço com armários, dependência de empregada equipada, escritório, lavabo, hall de entrada, jardim, 4 vgs de garagem coberta, 6 vgs de garagem descobertas, portão eletrônico, sistema de segurança, 4 bwc suites, bwc serviço, imóvel semi-mobiliado.....R\$ 5.000,00

SOBRADOS

R. Olavo Bilac 1535 – Centro – 3 qtos, 1 suite com hidro, sala 2 ambientes, lavabo e bwc social, sobra de terreno nos fundos, churrasqueira, piscina área de serviço, vgs de gar.....R\$ 4.500,00
R. Afonso Pena, 2391 – centro – 2 quartos, 1 suite com hidro, sala dois ambientes, sala de TV, cozinha, área de serviço, bwc social e suite, lavabo, 2 vagas de garagem, cerca elétrica, portão eletrônico, interfone, semi-mobiliadaR\$ 7.000,00

KITNETES

R. Economia, 681 Kit 02 – Jd universitário, 01 quarto, sala, coz e bwcR\$350,00 + cond
R. Economia, 681 Kit 01 03 – Jd universitário, 02 quarto, sala, coz e bwcR\$325,00 + cond
R. Odontologia, 1165 ap 03 e 01 – Jd faculdade, 01 quarto, sala, coz e bwc c/ garagem.....R\$300,00 + cond

RESIDENCIAL CHINA OESTE

R. Publio Pimentel 2931, 02 1 quarto, sala, cozinha, bwcR\$ 290,00 + cond
R. Publio pimentel, 2931, 06 santa cruz, quarto , sala, coz, bwc, c/ garagemR\$ 310,00+ cond
R. Publio Pimentel, 2931, 01 santa cruz, quarto, sala, coz, bwcR\$ 190,00 + cond

Ed. Metrópolis - Rua Souza Naves, 4013 – centro:

Kit 95 – 01 qto, sala/cozinha, bwc, s/ garagemR\$ 300,00 + cond
Kit 116 – 01qto, sala/coz, bwc s/ garagemR\$ 360,00 + cond
Kit 165– 01 qto, sala/coz, bwc s/ garagemR\$ 350,00 + cond
Kit 54 – 01 qto, sala/coz, bwc s/ garagemR\$ 320,00 + cond
Kit 23 – 01 qto, sala/coz, bwc s/ garagemR\$ 360,00 + cond

Ed. Cruzeiro do Sul – Rua Souza Naves, 4044 – Centro

Kit 64 – 01 qto, sala/cozinha, bwc social, s/ garagem.....R\$ 320,00 + cond
Kit 121 – 01 qto, sala/cozinha, bwc s/ garagemR\$ 420,00 + cond
Kit 135 – 01 qto, sala/cozinha, bwc s/ garagemR\$ 350,00 + cond

Res. Gran China – R. Nereu Ramos 848 Centro

Kit 33 E 32 – c/ 1 quarto, sala e cozinha, bwc, área de serviço, 1 vg de gar.....R\$ 350,00 + cond
Kit 21 – 1 quarto, sala e cozinha, bwc social, área de serviço, 1 vg de garR\$ 350,00 + cond

SALAS COMERCIAIS

EXCELENTE OPORTUNIDADE DE NEGOCIO

LANÇAMENTO - Ed. Duna – R. Carlos de Carvalho 4090 -Salas Comerciais com diversas metragens, excelente localização consulte-nos!
Av. Brasil sala comercial com 1400m²..... consulte-nos!
Av. Brasil, 5218 – Centro – piso superior, excelente localização.....R\$ 5.000,00
Av. Brasil, 5218 – centro – sala meio, excelente localizaçãoR\$ 2.500,00
R. Rio Grande do Sul 751 – Centro – Sala comercial, cozinha e lavaboR\$ 2.850,00
R. Erechim – Salas 01 – CENTRO – com mezanino, sala e bwc com área total de 125m² sala térreaR\$ 2.200,00
R. Erechim – Salas 03 – CENTRO – com mezanino, sala e bwc com área total de 125m² sala térreaR\$ 2.300,00
Sala Comercial R. Presidente Bernardes 2375 – CENTRO –1 Sala 1 Ambiente, 1 Mezanino, 1 Cozinha, 1 BWC Social. Com 71 m² de área total.....R\$1950,00 + cond
R. Dom Pedro II 900 – Sala 03 térrea – sala com 4 ambientes, excelente localização.....R\$ 1.400,00
Av. Carlos Gomes, 1174 – Centro – sala com 3 ambientes , bwc , excelente localização.....R\$ 1.500,00
R. Antonina 2766 – Centro – aproximados 6 salas, cozinha equipada com armários e bancada, 2 bwc sociais com Box, espaço gourmet com churrasqueira, área de serviço, 2 depósitos, sobra de quintal nos fundos, 6 vagas de estacionamento.....R\$ 4.250,00
(comercial).....R\$ 1.600,00
R. Maranhão 735 – Centro – Comercial Nobu Sala comercial com 61m² + banheiroR\$ 1.500,00
Av. Brasil, 7754 – Centro – Sala com 2 ambientes, bwc, excelente localização.....R\$ 1.500,00
R. Santa Catarina, 769 – Ed. Polo Center – Sala 34 3º andar, sala 2 ambientes, banheiro, cozinhaR\$ 1.100,00 + cond
R. Rio Grande do Sul 389 – centro – Res. Chiarini – 26 Salas com 9m cada, excelente localização (promoção de valores de alugueis) banheiros especiais, cafeteria, cerca elétrica,estacionamento.....R\$ 800,00
R. Adoniran Barbosa, 459 – Consolata sala com dois ambientes, sacada, 2 bwc - aprox 60m2R\$ 900,00
Av. Brasil 7370 – Ed. Hickenbick – CENTRO - Sala 1º andar com 4 ambientes, 2 bwc, cozinha, excelente localização.....R\$ 950,00 + cond
Av. Brasil 6282 – Central Park – CENTRO - Sala 224 - 1 ambientes, 1 bwc, excelente localização.....R\$ 680,00 + cond
R. Francisco Schelle 242 – PQ. São Paulo – aproximadamente 400m² de área construídaR\$ 2.200,00
R. Paraná, 2922 – sala superior - aprox 60m2 c/ bwcR\$ 600,00 c/ cond
Ed. Green – R. Maranhão, 790 – sala 604 comercial com bwc.....R\$ 550,00 + cond
R.Recife, 138 Ed. Simone, 138, sala 43 – Centro – sala, bwc.....R\$ 400,00 + cond
Ed. Emilio Saraiva – R. Sete de Setembro 3034, sala 104 – sala comercial, bwc, cozinhaR\$ 480,00 + cond
R. Pres. Bernardes 1626 Sala 201 Ed. Portelinha, sala I com banheiroR\$ 350,00 + cond
R. Pres. Bernardes 1626 Sala 103 Ed. Portelinha, sala I com banheiroR\$ 400,00 + cond
R.Recife, 138 Ed. Simone, 138, sala 41– Centro – sala, bwcR\$ 300,00 + cond

BARRACÕES

R. Júlio Preste, 400 – PQ São Paulo – Sala com 60m².....R\$ 600,00

TERRENO

R. Poente do sol s/n - brasmadeira – terreno loteamento labora com 291,65m²R\$ 550,00
R. Academia 1343 – universitário – terreno com 390,00m²R\$ 900,00
R. Manaus 3194 esq. Visconde de Guarapuava - centro – terreno com 623,85m²R\$ 1.600,00
R. Antonina 2750 – lote 17 da quadra 37 – centro – terreno murado com aproximados 600m² excelente localizaçãoR\$ 1.650,0

DESTAQUES DE LOCAÇÃO

R. Brusque nº 201 Sobrado 02 – Paulo Godoi – 03

quartos, sala estar, cozinha, 02 bwc social, area de

serviço, jardim de inverno, 01 vaga de garagem

R\$ 850,00



Viver bem é com a gente

CRECI 4573-J

45 3225 3111

Rua Afonso Pena, 1854 | sala 02 | Centro | Cascavel - PR

www.portoseguroidmobilieria.com



PERSONNALITÉ

IMÓVEIS PARA VENDA

APARTAMENTOS

Ed. Le Prestige – Rua Vicente Machado, 2000 – Country – C/ Suíte Máster com sacada, 2 Suíte Simples, Sala em 3 Ambientes, Cozinha, Cozinha Gourmet, Área de Serviço, Possui 313,65m² de área total, 170,99m² de área privativa c/03 vagas de garagem R\$ CONSULTE-NOS

Ed. Modigliani – Rua Olavo Bilac, 1260 Apto COBERTURA C/ 2 Suítes Máster, 2 Suítes Simples, Sala em 3 Ambientes, sacada Com Churrasqueira, Home Theater, Escritório, Adega, Cozinha, Cozinha Gourmet, Área de Serviço, Dep. de Empregada, Lavabo, BWC de Serviço. Imóvel com face para norte. Possui 471,28 m² de área total e 376,28 m² de área útil e 287,6 m² de área privativa e 03 vagas garagem R\$ CONSULTE-NOS

Ed. Maison Royale - Rua Minas Gerais Nº 1925 - Centro. Suíte Master, 2 Suíte Simples, Closet, Sala Estar sacada Com Churrasqueira, Sala de Jantar, Sala de TV com sacada, Sala Íntima com sacada, Escritório, Cozinha Planejada, Área de Serviço, Dep. de Empregada. Com 4 vagas de garagens cobertas. Apartamento semi mobiliado. Possui 474 m² de área total e 340 m² de área privativa.....R\$ 1.500.000,00

Ed. Filadelfia - Apto nº 12. Rua Rio de Janeiro Nº 1110 - Centro. Suíte Master com sacada, Suíte Simples, 2 Demi-Suíte, Closet , Sala 3 Ambientes sacada Com Piscina, Sala Estar, Sala de Jantar, Cozinha Planejada, Área de Serviço Planejado, Despensa, Dep. de Empregada, BWC Suíte Master, BWC Suíte Simples, BWC Demi-Suíte, BWC Lavabo, BWC Dep. Empregada. Com 5 vagas de garagens cobertas. Apartamento mobiliado. Possui 692 m² de área total e 510,82 m² de área privativa.....R\$ 1.200.000,00

Ed. Villa Piazza - Rua Paraná Nº 1611 - Centro. Suíte com Hidro, 2 Quartos, 1 Closet , Sala 4 Ambientes sacada Com Churrasqueira e Pia, Área de Serviço, Dep. de Empregada, BWC Suíte Hidro Banheira Ofurô, BWC Social, Lavabo, BWC de Serviço. Com 3 vagas de garagens cobertas. Possui 250 m² de área total e 184 m² de área útil.R\$ 820.000,00

Ed. Willian - Apto nº 501 Rua Maranhão Nº 1415 - Centro. Suíte Master, Demi-Suíte, Quarto, Sala 2 Ambientes com sacada, Sala Íntima com sacada, Cozinha, Área de Serviço, Dep. de Empregada, BWC Social, BWC Lavabo, BWC de Serviço. Com 2 vagas de garagens cobertas. Apartamento mobiliado. 274,93 m² de área total e 172,52 m² de área útil.....R\$ 800.000,00

Ed. Geraldo Marques Saraiva - Apto nº 1201. Rua Mato Grosso Nº 1825 - Centro. Suíte Simples com sacada, Quarto, Quarto com sacada, Sala 2 Ambientes sacada Com Churrasqueira, Cozinha, Lavanderia, BWC Suíte Simples, BWC Social, BWC Lavabo. Com 2 vagas de garagens cobertasR\$ 598.000,00

Garagem Individual Ed. Villa Piazza, Rua Paraná Nº 1611 - Centro. Portão eletrônico. Com 19,61 m² de área total.....R\$ 39.500,00

Ed. Royal Park- Apto Nº12. Rua Minas Gerais Nº 1825 - Centro. Suíte Master, 3 Suíte Simples, Closet , Sala 3 Ambientes com sacada, Escritório, Cozinha, Lavanderia, Despensa, Dep. de Empregada, BWC Lavabo. Com 3 vagas de garagens cobertas. 306 m² de área total e 226 m² de área útil.....R\$ 530.000,00

Ed. Valentina – Apto 204. Rua Antonina Nº 2464 - Centro. Suíte Simples com sacada, Quarto, Quarto com sacada, Sala 2 Ambientes com sacada, Cozinha Planejada, Área de Serviço, BWC Suíte Simples, BWC Social. Com 2 vagas de garagens cobertas. Apartamento semi mobiliado. 176 m² de área total e 112 m² de área privativaR\$ 470.000,00

Ed. Imperador Apto nº 1024 - Rua Recife Nº 1469 - Centro. Suíte Simples, 2 Quartos, Sala 2 Ambientes com sacada, Cozinha, Área de Serviço, BWC Suíte Simples, BWC Social. Com 2 vagas de garagens cobertas. Possui 178 m² de área total e 110 m² de área útil.....R\$ 450.000,00

Sobrado Rua Belo Horizonte Nº 2728 – Alto Alegre. Suíte Simples, 3 Quartos, 2 Sala de Jantar, Cozinha, Lavanderia, BWC Social, BWC Lavabo Com 1 vaga de garagem coberta. Com 172,2 m² de área construída e 200 m² de área do terreno.....R\$ 420.000,00

Ed. Hahmeyer - Apto nº 42 Rua Presidente JK - Centro. Suíte Simples, 2 Quartos, Sala 2 Ambientes sacada Com Churrasqueira, Cozinha Planejada, Lavanderia, BWC Suíte Simples, BWC Social. Com 2 vagas de garagens cobertas. Apartamento semi mobiliado. Possui 147,47 m² de área total e 99,53 m² de área privativa ..R\$ 360.000,00

Ed. Salgado Filho - Apto nº 101. Rua Salgado Filho Nº 3253 - Centro. Suíte Simples, 2 Quartos, Sala Estar, Cozinha, BWC Suíte Simples, BWC Social. Com 2 vagas de garagens cobertas. 160,9 m² de área total e 96,62 m² de área privativa.....R\$ 346.000,00

Ed. João Baptista Cunha - Apto nº 601. Rua Riachuelo Nº 2420 - Bloco Torre 1 - Centro. Suíte Simples, 2 Quartos, Cozinha Americana. Com 2 vagas de garagens cobertas. 159,68 m² de área total e 89,9 m² de área privativaR\$ 353.000,00

Ed. Alto Douro- Apto nº 601 Rua Minas Gerais Nº 2432 - Centro. Suíte Simples, 2 Quartos , Sala 2 Ambientes sacada Com Churrasqueira e Pia, Cozinha, Área de Serviço, BWC Suíte Simples, BWC Social. Com 2 vagas de garagens cobertas. 158,55 m² de área total.....R\$ 350.000,00

Ed. Mansão Del Rey II - Apto nº 22. Rua Minas Gerais Nº 2745 - Centro. Suíte Simples, 2 Quartos , Sala 2 Ambientes com sacada, Cozinha Planejada, Lavanderia, BWC Suíte Simples, BWC Social. Com 1 vaga de garagem cobertaR\$ 340.000,00

Ed. Montana – Rua Mato Grosso, 1830. Ap 42. C/ 01 Suíte Simples, 1 Quarto com sacada, 1 Closet, 1 Sala Estar, 1 Sala de Jantar, 1 Cozinha Planejada, 1 BWC Social. Apartamento Semi mobiliado com área privativa de 120m² e área total de 185m² com 02 vagas de garagem e depósito.....R\$ 320.000,00

Ed. Itapua – Apto nº 64/65. Rua Paraná Nº 2864 - Centro. 3 Quartos , Sala 1 Ambiente, Cozinha, Área de Serviço, 2 BWC SocialR\$ 265.000,00

Ed. Grand Club - Apto nº204. Rua Bartolomeu de Gusmão Nº 960 – Bl 3 – Pacaembu - Suíte Simples, 2 Quartos , Sala 2 Ambientes, Cozinha, Área de Serviço, BWC Social. Possui 112 m² de área total.....R\$ 230.000,00

Ed. Resid. Lória - Rua Manoel Ribas - Centro. Suíte Simples, Quarto, Sala 2 Ambientes sacada Com Churrasqueira, Cozinha, Área de Serviço, BWC Social.....R\$ CONSULTE-NOS

Ed. Residencial Flamboyant - Apto nº 10. Rua Fortaleza Nº 3168 - Bloco A – Jd. Tropical. 3 Quartos, Sala 2 Ambientes com sacada, Cozinha Planejada, Área de Serviço, BWC Social. Com 1 vaga de garagem coberta. Possui 110 m² de área total.....R\$ 210.000,00

Ed. Ana Carolina - Apto nº 44 na Rua Rio de Janeiro Nº 2719 - Centro. 2 Quartos, Sala 2 Ambientes sacada Com Churrasqueira e Pia, Cozinha Planejada, Área de Serviço, BWC Social. Com 1 vaga de garagem coberta. Apartamento semi mobiliado. Possui 91,2 m² de área total e 59,2 m² de área privativaR\$ 200.000,00

Ed. Mon Santo - Apto nº 02. Rua Minas Gerais Nº 2021 - Centro. 2 Quartos, Sala 2 Ambientes, Cozinha Planejada, Área de Serviço Planejado, BWC Social. Com 1 vaga de garagem coberta. Apartamento mobiliado. Possui 90 m² de área total e 69 m² de área privativaR\$ 195.000,00

Ed. Residencial Oeste - Apto nº 43. Rua das Palmeiras Nº 4140 - Bloco 01 - Coqueiral. Suíte com Hidro, Quarto, Sala 1 Ambiente, Cozinha, Lavanderia, BWC Suíte Simples com Banheira, BWC Social. Com 1 vaga de garagem coberta. Possui 80 m² de área totalR\$ 180.000,00

Ed. HB - Apto nº 301 Rua das Palmeiras Nº 3438 - Coqueiral. 2 Quartos , Sala Estar com sacada, Sala de Jantar, Cozinha, Área de Serviço, BWC Social. Com 2 vagas de garagens cobertas.....R\$180.000,00

Ed. Residencial Vitoria - Apto nº 34 Rua Vicente Machado Nº 2355 – Country - Simples, 2 Quartos, Sala 1 Ambiente, Cozinha, Lavanderia, BWC SocialR\$ 180.000,00

Ed. Por do Sol - Apto nº 103 Rua Mato Grosso Nº 995 – São Cristóvão. Suíte com Hidro Sala 2 Ambientes, Cozinha Planejada, Área de Serviço, BWC Suíte Hidro com Banheira. Com 1 vaga de garagem coberta. Semi mobiliado. 62 m² de área útilR\$ 180.000,00

Ed. Nova Vida - Apto nº 403. Rua Arthur Nisio Nº 416 - Bloco D - 2 Quartos, Sala 2 Ambientes com sacada, Cozinha, Área de Serviço, BWC Social. Com 1 vaga de garagem coberta. 70 m² de área totalR\$ 179.000,00

Ed. Villa Capri - Apto nº 11 Rua Visconde do Rio Branco Nº 1861 - Neva. 2 Quartos , Sala Estar com sacada, Cozinha, Área de Serviço, BWC Social, BWC Lavabo. Com 1 vaga de garagem coberta. Possui 93,91 m² de área total e 70,3 m² de área privativaR\$160.000,00

Ed. Satellite - Apto nº 43 Rua Catanduvas Nº 381 – São Cristóvão. 2 Quartos , Sala e Cozinha conjugada, Área de Serviço, BWC Social. Com 1 vaga de garagem coberta. Pintura nova Possui 49,69 m² de área total e 39,63 m² de área privativaR\$ 140.000,00

Ed. Res. Das Torres - Apto nº105 Av. Das Torres Nº 429 – FAG - 2 Quartos, Sala 2 Ambientes sacada Com Churrasqueira, Cozinha, Área de Serviço, BWC Social. Possui 79,18 m² de área total.....R\$ 130.000,00

Ed. Foz do Iguaçu - Apto nº 42. Rua Fortaleza Nº 3584 - Bloco C5 - Pq Verde. 3 Quartos , Sala Estar, Sala de Jantar, Cozinha, Área de Serviço, BWC Social. Com 1 vaga de garagem coberta. Possui 75,54 m² de área total e 58,71 m² de área privativaR\$ 130.000,00

Ed Cruzeiro do Sul - Apto nº 162. Rua Souza Naves Nº 4044 - Centro. 30,3 m² de área útil..... R\$ 65.000,00

CASAS E SOBRADOS

Sobrado Vinicius de Moraes, Rua Juracy Antonio Capra Nº 861 - Country. Suíte Master com sacada, 2 Suíte Simples, 2 Demi-Suíte, Sala 2 Ambientes, Sala de TV, Escritório, Hall, Mezanino, Cozinha Planejada, Área de Serviço, Lavanderia, Despensa, Dep. Comp. Empregada, BWC Suíte Master com Banheira, 2 BWC Suíte Simples, BWC Demi-Suíte, BWC Social, BWC Dep. Empregada. Com 2 vagas de garagens cobertas. Com 2 vagas de garagens descobertas. Mobiliado. Com 424 m² de área construída m² e 715 m² de área do terrenoR\$ 1.650.000,00

Sobrado Rua Natal Nº 2524 – Recanto Tropical. Suíte Simples com sacada, Quarto com sacada, Quarto, Sala 2 Ambientes, Sala Estar, Cozinha Planejada, Lavanderia, Estendal, Despensa. Com 2 vagas de garagens cobertas. Semi mobiliado. Pintura nova. Com 313,72 m² de área construída. 469,78 m² de área do terreno ...R\$ 1.635.000,00

NOVO SOBRADO TRIPLEX – Entrega para 12 meses. Rua Tarquínio Joslim dos Santos, 306 - Jd Maria Luiza com 583 m² de área construída 98 m² na edícula e 462 m² de terreno. Excelente Acabamento com piscina térmica e coberta.....R\$ 1.600.000,00

Sobrados Rua Das Hortências Nº 357 – Tropical. 05 Sobrados, Cada Sobrado Possui 181,23m² De Área Total, Excelente Investimento com retorno imediato.....R\$ 1.500.000,00

Sobrado Rua Terra Roxa Nº 1548 – Nova York. Suíte Master, Suíte Simples, 2 Quartos, Sala Estar com sacada, Sala de Jantar, Cozinha Planejada, Área de Serviço, Lavanderia, Dep. de Empregada, BWC Social, BWC Lavabo, BWC Dep. Empregada. C/ 3 vagas de garagens cobertas. Com 315,45 m² de área construída e 480 m² de área do terrenoR\$1.000.000,00

Casa Rua Castro Alves Nº 2464 – Centro. Suíte Simples, 2 Quartos, Sala Estar, Sala de Jantar, Cozinha, BWC Social. Pintura regular. Com 171,58 m² de área construída 345 m² de área do terreno.....R\$ 695.000,00

Casa Rua Pato Branco Nº 1084 . 3 Suíte Simples, Sala 2 Ambientes, Cozinha Planejada, Área de Serviço, 3 BWC Suíte Simples, BWC Social. Com 2 vagas de garagens coberta. Com 153 m² de área construída e 200 m² de área do terreno.....R\$ 500.000,00

Sobrado Rua Sergio Djalma de Holanda Nº 359 – Jd. Maria Luiza. Suíte Simples, 3 Quartos, Sala 2 Ambientes, Cozinha Planejada, Área de Serviço, BWC Suíte Simples, BWC Social, BWC de Serviço. Com 2 vagas de garagens cobertas. Com 2 vagas de garagens descobertas. Semi mobiliado. Edícula com 1 bwc(s) , Churrasqueira, Balcão. 178,53 m² de área total e 203,25 m² de área do terreno.....R\$ 470.000,00

Sobrado Geminado Rua Salgado Filho Nº 3029. Suíte Simples com sacada, 2 Quartos com sacada, Sala 2 Ambientes, Cozinha, Área de Serviço, BWC Suíte Simples, BWC Social, BWC de Serviço. 1 vaga de garagem coberta.183,87 m² de áreaR\$ 450.000,00

Sobrado Cond. Santa Monica Rua Pedro Américo Nº 198 - Centro. Suíte Simples, 2 Quartos, Sala Estar, Sala de Jantar, Cozinha, BWC Social, BWC Lavabo. Com 4 vagas de garagens coberta. Com 256,17 m² de área total.....R\$ 450.000,00

Casa, Rua Fortunato Bebbber Nº 1371 - Jd Nova York. 2 Suíte Simples, Quarto, Sala 2 Ambientes, Sala de Jantar, Cozinha, Lavanderia, 2 BWC Suíte Simples, BWC de Serviço. Com 2 vagas de garagens cobertas. Área para churrasco e Piscina. Com 1 vaga de garagem descoberta. Com 229,06 m² de área construída totalizando 229,06 m² de área total e 392 m² de área do terreno.....R\$ 450.000,00

Sobrado Rua Sibipiruna Nº 137 - Recanto Tropical. Suíte com Hidro com sacada, 2 Quartos, 1 Closet com sacada, Sala 2 Ambientes, Home Theater, Cozinha Americana, Lavanderia, BWC Suíte Simples, BWC Social, BWC Lavabo. Com 2 vagas de garagens cobertas. Semi mobiliado. Pintura boa. Com 115 m² de área construída totalizando 115 m² de área total e 108,47 m² de área do terrenoR\$ 410.000,00

Casa, Rua Cuiabá Nº 179 – Jd. Champagnat. Suíte Simples, 3 Quartos, Sala 2 Ambientes, Cozinha Planejada, Área de Serviço. Pintura boa. Com 119,88 m² de área construída + 59,8 m² de Edícula totalizando 179,68 m² de área total e 364 m² de área do terrenoR\$ 390.000,00

Casa Rua Eça de Queiroz Nº 408 – Jd. Palmeiras. 1 Suíte Simples, 2 Quartos, Sala 1 Ambiente, Cozinha, Lavanderia, BWC Suíte Simples, BWC Social. Com 1 vaga de garagem coberta. Pintura boa. Com 100 m² de área construída. 600 m² de área do terrenoR\$ 350.000,00

Casa Rua Promotor Cesar Salgado Nº 90 – Jd. Dona Juracy. 3 Quartos, Sala Estar, Cozinha, Área de Serviço, BWC Social. Com 128,5 m² de área e 396 m² de área do terreno.....R\$ 295.000,00

Casa, Rua Guinard Nº 223 – Jd. Independência. 2 Quartos, Sala 1 Ambiente, Cozinha, BWC Social. Com 540 m² de área do terreno.....R\$ 290.000,00

Casa Rua Salgado Filho Nº 4711 – Jd. Canadá - Suíte Simples, 2 Quartos, Sala 1 Ambiente, Cozinha, Área de Serviço, BWC Social. Com 84,45 m² de área construída totalizando 195 m² de área do terrenoR\$ 250.000,00

Casa Rua Guaiaquis Nº 324 . Esquina, com sobra de terreno, Área de Churrasqueira, 2 Quartos, Sala Estar, Cozinha, BWC Social. Com 1 vaga de garagem coberta. Pintura boa. Com 100 m² de área construída. 273 m² de área do terrenoR\$ 220.000,00

Casa Cond. Água Claras - Rua Visconde do Rio Branco Nº 3726 – Cancelli. Suíte Simples, 2 Quartos, Sala Estar, Sala de Jantar, Cozinha, Copa, BWC Suíte Simples, BWC Social 89 m² de área total e 100 m² de área do terrenoR\$ 200.000,00

Casa Rua Israel Vigo da Silveira Nº 635 – Jd. Universitário. 5 Quartos, Sala Estar, Sala de Jantar, Cozinha, 2 BWC Social. Com 1 vaga de garagem coberta. Com 1 vaga de garagem descoberta. Com 198,3 m² de área construída, 300 m² de área do terrenoR\$ 165.000,00

Casa, Rua Rio Gonçalves Dias Nº 616 - Brasmadeira. 2 Quartos, Sala Estar, Sala de Jantar, Sala de TV, Cozinha, Área de Serviço, BWC Social.....R\$ 100.000,00

PRÉDIOS E SALAS COMERCIAIS

PRÉDIO INTEIRO: EDIFÍCIO SIMONE - Rua RECIFE Nº 138 – CENTRO. 15 SALAS COMERCIAIS E MAIS 03 SALAS TÉRREAS DE TAMANHO DIFERENCIADO. ÓTIMA LOCALIZAÇÃO. SALAS ALUGADAS COM RETORNO GARANTIDO. Com 1158,72 m² de área total.....R\$ CONSULTE-NOS

PRÉDIO INTEIRO: Rua Castro Alves Nº 2444 - Centro, Sala 3 Ambientes, Hall, Cozinha, BWC Social. Com 4 vagas de garagens cobertas. Com 596,74 m² de área totalR\$ 1.790.000,00

Ed. Vila Romana – 26 kit nets Rua Colonização Nº 738 – Jd. Faculdade. Semi mobiliado. Pintura boa 953,45 m² de área totalR\$ 1.600.000,00

Sala Ed. Unique - Rua Minas Gerais Nº 1914 - Centro, Sala 1 Ambiente, BWC Social. Com 1 vaga de garagem.....R\$ CONSULTE-NOS

BARRAÇÃO

Barracão – Rua Rodrigues Alves, 1284 – Maria Luiza.....R\$ 650.000,00

TERRENOS

Terreno Rua Sete de Setembro Nº 3195 Centro - Lote/Data: 14 - Quadra: 329. Terreno Residencial e Comercial. Área total de 335 m² e área privativa de 119,91 m² com medidas de 12 m largura por 35 m de comprimento.....R\$ 1.280.000,00

Terreno Rua São Paulo Nº 1809 Centro. Área de 770 m² com medidas de 22 m largura por 33 m de comprimento.....R\$ 1.000.000,00

Terreno Rua Rodrigues Alves Nº 1268 Jd Maria Luiza - Lote/Data: 12 - Quadra: 07. Terreno. Área total de 912 m² com medidas de 15 m largura por 14 m de comprimento. Possui Arborização.....R\$ 750.000,00

Terreno Rua Presidente Kennedy Nº 1246 - Lote/Data: 13 - Quadra: 290. Área de 556 m² com medidas de 13,9 m largura por 40 m de comprimento. Terreno Regular. Possui Casa Área de 200m² e construção de AlvenariaR\$ 610.000,00

Terreno Rua Rafael Picoli - Country - Área total de 1620 m² com medidas de 27 m largura por 60 m de comprimento.....R\$ 560.000,0

Terreno Rua Marechal Floriano - Centro - Lote/Data: 18 - Quadra: 227. Terreno . Área total de 520 m². 13 m largura por 40 m de comprimentoR\$ 350.000,00

Terreno Rua Salgado Filho- Cancelli - Lote/Data: 14A - Quadra: 216-A. Área total de 660 m² medidas de 12 m largura por 55 m de comprimentoR\$ 350.000,00

Terreno Condomínio ELIS REGINA – Country – Rua Acre nº 1001 c/ 458,57.....R\$ 300.000,00

Terreno Rua dos Tropeiros Jd. Tropical - Área total de 506,45 m², 14 m largura por 35 m de comprimento. Terreno com relevo Regular. Possui Água, Asfalto.....R\$ 285.000,00



DESTAQUE DE VENDA

Sobrado Cond. Santa Monica Rua Pedro Américo Nº 198 - Centro. Suíte Simples, 2 Quartos, Sala Estar, Sala de Jantar, Cozinha, BWC Social, BWC Lavabo. Com 4 vagas de garagens coberta. Com 256,17 m² de área total.....R\$ 450.000,00



Renan Imóveis

CRECI 04571

(45) 3037-1669 | 3038-8554

Plantão: Bonatto: (45) 9972-4141 | Menezes: (45) 9906-1818

APARTAMENTOS
Apartamento Ed. Maison Royale, 14 andar, de frente para Mar, com área 182,59m2, e privativa com 160,00m2, com 2 vagas de garagem, 3 suítes, sala de estar, sala de jantar, cozinha, área de serviço, dependência de empregada, lavabo, sacada, mobiliado, sito a Av. Atlantica, centro, Camboriu-Sc.
Apartamento Ed. Monica, Área total: 92,00 m², com 1 suite, 2 quartos, sla/copa,cozinha, área de serviço, com vaga de garagem/estacionamento, sito a Rua Paraguai, próximo a Radio Capital. Valor de.....
..... R\$ 230.000,00 – 4 apartamentos novos.
Apartamento Ed. Medeiros II, Área total: 122,04 m², Área útil: 103,0 m², Sala(1), Cozinha(1), Quartos(2), Suíte(1), Banheiro social(1), Área de serviço(1), Sacada(2), Garagem sim(1), Apartamento em ótima localização para investimento e moradia. Sendo um apartamento por andar composto por 1 suíte; 2 quartos, sala, cozinha; lavanderia externa; sacada frontal; banheiro social; 1 vaga de garagem coberta e vagas de estacionamentos. Rua João Maria Correia, 514 - FAG – R\$ 260.000,00
Apartamento Ed. Torre do Sol, semi mobiliado, com 3 quartos, bwc social, lavanderia, sala/copa, cozinha, 2 vagas de garagem coberta. R\$ 170.000,00
VILLA MEDINE – 12º andar Rua Minas Gerais, esquina com Olavo Bilac, Centro. Aproximadamente 360,00m² sendo uma suíte máster 3 ambientes, sala de estudo, sala social 2 ambientes, cozinha 2 ambientes, área de serviço, banheiro social, e quatro garagens e um depósito.
.....R\$ 800.000,00 pagamento a combinar em até 6 meses.
VILA FIRENZE –Rua Manoel Ribas, 2357, Centro. Área total 133m² sendo um suíte mais dois quartos, sala, cozinha, dois banheiros, área de serviço, dependência de empregada, uma vaga de garagem. R\$280.000,00
VILLA MEDINE – Rua Minas Gerais, esquina com Olavo Bilac, Centro. Aproximadamente 280m² sendo três suítes, sala, cozinha, dependência de empregada, área de serviço, banheiro social, lavabo, 2 garagens. R\$ 800.000,00 – Aceita-se imóvel de menor valor, veículo, e condições de pagamento.
Ed. MW com 157 m², Suíte mais 02 quartos, Sacada na Suíte e Sala, cozinha, copa e sala, área de serviço com varanda, uma vaga de garagem Rua Paraná,..... R\$ 260.000,00, aceita proposta, está alugado.

CASAS
CASA NA RUA SANTA CATARINA, 3187, Alto Alegre. Terreno com 420m² com 270m² de área cons- truída sendo, uma suíte mais três quartos, sala em dois ambientes, cozinha, banheiro, edícula, varanda, área de serviço, garagem para dois carros, churrasqueira R\$ 650.000,00, aceita-se imóvel de menor valor como parte pagamento,
CASA 34 – MORADAS DE CASCAVEL I , c/ 2 quartos, bwc, sala, cozinha, e ampliação c/ copa e churrasqueira, área total construída de 70,00m2 – Valor de R\$ 120.000,00.
CASA RUA MARECHAL DEODORO, 3161 – Centro. Terreno com 600m² sendo 184m² de área cons- truída. Uma suíte mais dois quartos, sala em dois ambientes, copa, dependência de empregada, área de serviço, garagem para 3 carros, churrasqueira..... R\$ 630.000,00
CASA NO NOVO MILENIO – Rua Antonio Damiã, 600. Casa com 102m² de área construída, sendo três quartos, sala, cozinha, banheiro, escritório, nos fundos churrasqueia e mais um banheiro. Terreno com 180m²..... R\$ 180.000,00
CASAS EM CONDOMINIO FECHADO NA RUA VISCONDE DO RIO BRANCO, com 100m²,

sendo 1 suite mais 2 quartos, churrasqueira, sala em dois ambientes, cozinha, banheiro, vaga de garagem, fase final de acabamento **R\$ 200.000,00**

CASANARUA CONCORDIA, 415 – XIV de Novembro (Esplanada), de alvenaria com 1 suite, 2 quartos, 2 salas, cozinha, banheiro, área de serviço, lavanderia e garagem para 2 carros – Valor de R\$ 180.000,00

TERRENOS

- 02 (Dois) Lotes na Av. Brasil esquina com Tito Muffato, com área total de 1.107m2, FAG, valor de R\$ 1.500.000,00
- Lote Na Rua Cuiabá, próximo ao SENAI com área de 15 x 25 – Valor de R\$ 300.000,00
- Lote Rua Norma Vessaro, com 12 x 35,5 (426m2), Valor de R\$ 350.000,00
- Terreno na Av. Brasil, com área de 600,00m2, em frente ao Terminal Leste - próximo ao Shopping Catuai.

- Terreno na rua São Paulo, com 660m² sendo 12x55, com benfeitorias. R\$ 1.200.000,00 Parcelamento a combinar.
- 03 (três) Lotes na Av. FAG com 57 m de frente para avenida, com área total de 2.280,00m2 (19 x 40 cada lote), valor de R\$ 1.800.000,00
- Lote na Rua Sergio Djalma de Holanda, vila Tolentino, 414,00m2 – valor de R\$ 300.000,00

COMERCIAL

- Área com 48.400m2 na BR 277, próxima ao Aeroporto, com condições de pagamento sendo 40% entrada e saldo em até..... 2 anos.
- 02 Salas Comerciais na Rua Jorge Lacerda, nº1151 com terreno de 553m² sendo 14x39,50 totalizando 168m² de área construída. R\$ 500.000,00

RURAL

***24 alq no Gramadinho a 15 km do Trevo Carelli, acesso pela Estrada Rio da Paz, 6 alq de mato, 8 alq de eucaliptos com 7 anos, 5 alq. Mecanizados, 5 alq. Pasto, casa boa, estrebaria, água de poço e minas**
***42alq. Em Catanduvas no calçamento para Biracema, 12 km da cidade, com 6 alq, mecanizados, 28 alq. De pasto e 8 alq. De reserva, 02 casas, estrebaria, toda cercada. R\$30.000,00/alq – Entrada mais dois anos de parcelamento. Aceita imóveis em Cascavel.**
***493 hectares em Santo Antonio do Leste, comarca de Primavera do Leste – MT. Plantado soja, produz de 50 a 55 sacas por hectare. Pagamento parcelado em até 2 anos, aceita imóveis em Cascavel.**
***Fazenda com 153,5 alq em Ibema – 5 km da cidade no calçamento – sendo 58 alq lavoura, 50 alq de reforestamento pinus de 10 à 24 anos – 48,5 alq de reserva..... Preço – 180.000/sacas de soja – Entrada + 2 anos.**

www.renanimoveis.com.br

CRECI: J-3508



45 3224.5043
Fax 3038.5043

www.imobiliarialal.com.br

PLANTÃO/VENDA
9857-0708

Rua Marechal C. Rondon, 2206 1º Andar - Esq. c/ Av. Brasil

IMÓVEIS PARA VENDA

IMÓVEL	VALOR	ENDEREÇO	DESCRIÇÃO
Industrial	a combinar	BR-369 - CASCAVEL	5 alq. com 251 m de frente para a BR, 8.000m² de área construída
Área	6.750.000,00	Av. Rocha Pombo - PACAEMBU	13.349m². Excelente área em região nobre da cidade, acima da Faculdade Anhanguera
Barracão	2.200.000,00	R. Sandino Erasmo de Amorim 1758 - J.SOCIAL	Terreno 2.362,50m², com 1.691,50m² de área construída
Barracão eventos	1.200.000,00	R. Rio da Paz - HORIZONTE	Terreno 6.500m² com 1000m² construído - Clube A2, próprio para
Barracão	950.000,00	R. Gal. Osório 2462 - PQ. SÃO PAULO	Terreno 910m², 680m² construído, aceita-se troca por área construída
Chácara	1.000.000,00	Guavirá	9 alqueires, 5 de eucaliptos, 14 açudes, residência e quioski
Prédio	780.000,00	R. Rio de Janeiro - CENTRO	Terreno 350m², prédio 634m², c/ 2 apartamentos e uma sala comercial
Sobrado	219.000,00	R. Marechal Floriano, 2142 - NEVA	100m², + 2 quartos, sacada, churrasqueira, ótimo acabamento
Sobrado	270.000,00	R. São Luiz 271 - CENTRO	103,30m² de área construída, 1 suíte+ 2 quartos, sala, cozinha, lavabo, churrasqueira
Sobrado	720.000,00	R. Santa Clara 784 - ROMA	Terreno 360m², 180m² de construção, excelente acabamento, piscina
Apartamento	750.000,00	R. Paraná - CENTRO - Edif. Piazza	258m², 185m² privativo, 2º andar, 1 suíte + 2 dormitórios, 2 garagens, piscina
	700.000,00	R. Manoel Ribas 2621 - MEDITERRANE	1º andar, com 3 quartos+ suíte, 2 salas, cozinha mobiliada, 2 vagas de garagem
	650.000,00	R. Visconde de Guarapuava 1587 - CENTRO	10º andar, 1 por andar, suíte com closet + 2 quartos, dep. Empregada, 2 garagens
	330.000,00	R. Marechal Cândido Rondon 2441 - CENTRO	196m², 1 suíte + 3 quartos, 2º andar, c/ elevador, edifício Vila Bella
	225.000,00	R. da Lapa 2862 - CENTRO	146m², 4 dormitórios, sendo um suíte, 1º andar, baixo valor de condomínio
	185.000,00	R. Curitiba (entre M. Floriano e Vis. R. Branco)	65m², 2 garagens, 6º andar, 2 quartos, sacada, frente pra rua
	170.000,00	R. João de Matos 1145 - Res. CRISTAL	90,21m², 2º andar, 3 quartos, sala, cozinha, bwc, área de serviço, 1 garagem
	150.000,00	R. Das Palmeiras 3426 - COQUEIRAL	76m², 2 quartos, sala, cozinha, sacada, garagem
	145.000,00	R. Rio Grande do Norte - SÃO CRISTÓVÃO	Res. Dalmina, 3 quartos, sacada com churrasqueira, imóvel novo
	140.000,00	R. Rafael Picoli - COUNTRY - Res. COL. VERDE	Apartamento térreo, suíte + 2 quartos, condomínio com piscina, 74,23m²
Casas	125.000,00	R. Natal 2056 - CENTRO - MORADA DO SOL	4º andar, 2 quartos, sala, cozinha, copa, garagem
	96.000,00	R. Tamoios 147 - ALTO ALEGRE (S. Cruz)	61,5m², sendo 45,10m² privativo, 2 quartos - Res. NOVA CONQUISTA
	890.000,00	R. Natal 475 - CENTRO	Terreno com 660m², 420m² de área construída, piscina, aquecimento a gás
	750.000,00	R. Fagundes Varella, 2813 - RECT' TROPICAL	Ter. 387,5m², casa 230m², 4 suítes, lareira, gar. 4 carros, ótimo acabamento
	350.000,00	R. Nhambiquaras 1486 - SANTA CRUZ	194m² de área construída, terreno 366m², suíte + 2 quartos, com móveis sob medida
	330.000,00	R. Aparecida do Norte 1206 - VILA DIONE	Terreno de 560 metros com 14 de frente, com 2 casas e sala comercial
	265.000,00	R. São João 417 - JD SEMINÁRIO - Edif. S. Maria	Terreno 364m², de esquina, com casa de 63m²
	250.000,00	R. São Francisco 565 - ROMA	Terreno 15 X 27,5 com casa construída nos fundos de 80m²
	190.000,00	R. Espaço Verde 136 - ROMA	Terreno 180m², com 85m² construído, suíte + 1 quarto, laje, aquecimento a gás
	150.000,00	R. Marechal Deodoro 2178 - NEVA	95m² de área construída, terreno de 120m², 3 quartos, edícula com churrasqueira
Terrenos	130.000,00	R. Prof. Orozendo Cordeiro de Jesus - XIV Nov.	Lote 17 X 25, casa medindo 110m², 3 quartos, alvenaria forro madeira
	120.000,00	R. Tomé de Souza 1026 - JD. VENEZA	Terreno 360m² com 50m² de área construída, alvenaria, forro de madeira
	120.000,00	R. João Antonio de Matos 89 - PIONEIROS	Em condomínio, com 2 quartos, sala, cozinha, bwc, lavanderia, garagem, 60m²
	1.650.000,00	R. São Luiz 745 - CENTRO	Terreno medindo 1650m² (30X55), ótima localização; Lote 07A, Quadra 261
	950.000,00	R. São Paulo - Lote 15 Quadra 385 -CENTRO	988m², excelente lote medindo 20 X 49,4, entre ruas Pio XII e Oswaldo Cruz
	750.000,00	R. Manoel Ribas - CENTRO	720,80 metros (17 X 42), Lote 02B, Quadra 428
	500.000,00	R. Pará - COUNTRY	Terreno medindo 17,5 X 55 (962,50m²) com casa de alvenaria medindo 119m²
	450.000,00	R. Manoel Ribas 4216 - CANCELLI	Terreno de 890m², 17 metros de frente, com 2 casas, 1 alvenaria e outra de madeira
	440.000,00	R. Rio de Janeiro - CENTRO	440m² (20 X 20 metros); Quadra 401, Lote 01-A
	300.000,00	R. Santa Clara 165 - ROMA	630m², sendo 23 metros de frente - Quadra 15, Lote 02
	150.000,00	R. José Bernardo Rosa - JD. PADOVANI	Lote 11, Quadra 45 - 250,59m² (10 X 25 metros)
	85.000,00	R. Oliva - UNIVERSITÁRIO	Lote 12 X 32 metros - Rua asfaltada - Aceitamos CARRO
	50.000,00	R. Trav. Araucária - FLORESTA - Pazzinato	430,56m², rua com calçamento, aceitamos carro

IMÓVEIS PARA LOCAÇÃO

LOCALIZAÇÃO	CARACTERÍSTICAS	VALOR
R. Paraná, esquina com Pio XII - Centro		15.000,00
R. General Osório, 3038	08 salas	8.000,00
R. Orlando Vasconcelos, esquina c/Vasco da Gama	Barracão em construção, com área 1.356,22m²	15000,00
Rod Br 369	1000m²	5000,00
Rod Br 369 KM 524	900m²	4000,00
R. Fortaleza, 229 - Centro	900m²	3000,00
Rod Br 369	600m²	3000,00
R. Mobral, 684 - Maria Luiza	370m²	2500,00
R. Pio XII, 564 - Neva		2000,00
R. Recife, 1963 - Centro 104,09m²	consulte-nos	
Av. Toledo,297 - Centro	67,34m²	consulte-nos
R. Recife, 1991 - Centro	50,82m²	consulte-nos
Pr. 180 - Estrada Boa vista de Aparecida		1.000,00
R. Antonio A. Massaneiro, 154 - Sl. 1103 - Ed. Felipe Adura	46,00m²	500,00
R Mato Grosso,1637 -Apto 1101 - 11º Andar -Ed. Belle Maison	02suíte,02qtos,sala,copa,coz,lavanderia, churr,02 vaga gar	1.850,00
R. Paraná,1611 - Ed. Piazza - Centro	suíte,02qtos,sala,coz, área de serviço, garagem,	2.000,00
R. Manoel Ribas, 2621 - Apto 01 - Centro	suíte,02qtos,sala,coz,bwc,dep. de empregada, área de serviço,gar.	1.500,00
R. Duque de Caxias, 664 - Apto 61 Duplex - Res. Verona	02qtos,sala,coz,02bwc,closet em um dos quartos, churr, gar	1.200,00
R. Recife, 1469 - Apto 104 - 1º Andar - Centro	suíte,02qtos,sala,coz,bwc,02 vagas de gar, salão de festa, sacada	1.200,00
R. Carlos de Carvalho, 4066 - Apto 801 - Ed. Monte Alto	suíte,02qtos,salacoz,bwc,sacada, área de serviço, garagem	
R. Rio de janeiro, 1405 - Ed. Alto Leblon	suíte,sala/coz,área de serviço,garagem	1.200,00
R. Marechal Candido Rondon, 2441 - apto 101 - Vila Bella	suíte,02atos,sala,coz,bwc,área de serviço,garagem	
R. Fortaleza, 2903 - apto 211 e 213 - Ed. Lyon -	02qtos,sala,coz, bwc, sacada, churrasqueira, garagem	750,00
R. Presidente Bernardes,2397 - Apto 404 - Ed. Poletti	Mobiliado, 02qtos,sala,coz,bwc,garagem	
R. Estanislau Cidral, 801 - Apto 07 - Alto Alegre	02qtos,sala,coz,bwc,garagem	550,00
R. Bartolomeu, 993 - Apto 402 Bl 21 - Res. João de Barro	02qtos,sala,coz,bwc,garagem	500,00
R. Rosa Norma Vessaro,1020 - S. Cristóvão	02qtos,sala,bwc,coz	400,00
R. Souza Naves,4044 - Apto 72 - Ed. Cruzeiro do Sul	mobiliado,01qto,sala,coz,bwc	350,00
R. Marechal Floriano, 3335 - Res. Bless	Mobiliada, qto/sala,coz,bwc,garagem	360,00
R. Administração, 1307 - kit. 03 - Res. Athenas	qto/sala/coz,bwc.	280,00
R. Osvaldo Cruz, 3941 - canceli	02qtos,sala/coz,bwc	250,00
R. Agronomia, 227 - Jd. Universitario	qto,sala,/coz,bwc,garagem	180,00
R. Osvaldo Cruz, 3941 - canceli	qto,sala,/coz,bwc.	170,00
R. Amazonas, 525 - Jd. Piquiri	parte inferior - 02qtos, sala,coz,bwc,garagem	750,00
R. Maracai, 1820 - Jardim Colonial	suíte,02qtos,sala,coz,bwc,garagem	700,00
PR. 180 - Km 07	02qtos, sala lareira, mezanino, bwc, churrasqueira	consulte-nos
R. Antonio Alves Massaneiro, 837	suíte,02qtos,sala,coz,bwx,garagem, lavandeira,piscina	1.800,00
R. Ivan Serpa, 829 - Country	03qtos,sala,coz,bwc,garagem	1.200,00
R. Cambará, 350 - Cidade Verde	suíte,02qtos,sala,coz,bwc, churrasqueira, lavanderia	1.200,00
R. Acquilino Massochin,722 - Canadá	03qtos,sala,coz,bwc,garagem	850,00
R. Vitoria,1985 - casa 02 - Neve	02qtos,sala,coz,bwc,garagem	650,00
R. Edi Domingos Dalla Costa, 1604 - Vila Dione	03qtos,sala,coz,bwc,garagem	600,00
R. sete setembro, 1465 - casa verde - Vila Tolentino	madeira, 03 qtos,sala,coz,bwc, garagem	500,00
R. Plínio Salgado, 1390 - Casa 02 - Neva	02qtos,sala,coz,bwc,garagem	500,00
R. Marechal Deodoro, 2043-A - Neva	madeira, 03qtos,sala,coz,bwc,garagem	450,00
R. Rui Barbosa, 686	madeira, qto,sala,coz,bwc,garagem	400,00
R. Rosa Norma Vessaro,1032 - S. Cristóvão	02qtos,sala,coz,bwc, área de serviço, garagem	350,00

CRECI 3247-J

**PRÉDIO AV BRASIL - 800m² TERRENO - 800m² área construída. -
1 sala comercial, e 2 apartamentos.**

Terrenos no Jd Gramado.

**Quadra
com 6.000m²
na marginal 467
Jd Gramado a
4 quadras da
av Brasil
120,00 x 50,00**

**Área de 75.000m² com 152m
de frente para a BR 277.**

**Quadra na Av. Brasil 5.005m² com 3267m²
de área construída.**

Vende-se casa na Marina de Boa Vista da Aparecida, terreno 900m², casa com 180m².

**Apto no Ed Helena Rua Mato Grosso -
Prox. hospital São Lucas - 172 m² com 2
vagas gar , suite , 2 qtos 2 salas coz, la-
vanderia, PERMUTA-SE por
imóvel comercial .**



CPECI 18551

APARTAMENTO:01suíte,máster,02 suítes,sala c/ 02 amb.,cozinha,lavabo,área serviço c/bwc(Piscina aquecida,playground,salão de festa e academia,02 vaga garagem)..... **R\$850.000,00**

APARTAMENTO:01 suíte máster e closet,02 qtos,sala c/ 02 ambiente,copa ,cozinha lavabo, c/bwc,área serviço,escritório,02 vaga garagem área total 352m2.

Rua:Manoel Ribas,2621 Centro Edif. Meditarrané..... **R\$780.000,00.**

APARTAMENTO: (em construção)01 suíte máster,02 suítes,lavabo,bwc,sala jantar/estar,cozinha,área de serviço,03 vaga de garagem. portaria,piscina,sala de jogos, salão de festa playground.

Rua: Vicente Machado,2000 Country Edif. Le Prestige **Consulte-nos.**

APARTAMENTO:03qtos,sala/sacada,bwc,cozinha,área serviço,01 vaga de garagem.

Rua: Marechal Deodoro,1623 Terréo Neva Res.Rio Verde..... **R\$130.000,00.**

APARTAMENTO:02 qtos,sala,cozinha,bwc social,01 vaga de gar.des.

Rua: João Padilha,317 Lot.Fag **R\$ 125.000,00.**

CASA ALVENARIA:02suíte,03qtos,sala estar/ TV,copa,bwc,social,lav.,churr. 02 vaga de gar.

Rua: Terezina,367 Centro (aceita proposta a vista)..... **R\$ 550.000,00.**

CASA ALVENARIA:01suíte,02 qtos, 02bwc social,cozinha, c/ churr., área de serv..

Rua: Terezina,283 Centro..... **R\$398.000,00.**

CASAALVENARIA:01suíte,03 qtos,sala, cozinha,área serviço,02 vaga de garagem.Frente sala comercial,cozinha, despensa e BWC.

Rua: Vinicius de Moraes,1392 Jd.Los Angeles **R\$395.000,00.**

CASA ALVENARIA:01 suíte,02 qtos,sala/copa,cozinha,bwc social, área de serviço e garagem. Cond. c/03 casas,esta do meio

Rua:Presidente Kenndy,3068 **R\$ 380.000,00.**

CASA ALVENARIA:02 qtos, sala, cozinha, bwc, abrigo p/ carro, edícula c/02qtos, bwc, sala, cozinha, lavan-deria, churrasqueira.

Rua:Capitão Benedito Bragança,529 Sta. Felicidade **R\$ 285.000,00.**

CASA ALVENARIA:01 suíte,02qtos,sala,cozinha,bwc, lav. e gar.Rua:Cuiabá,917 Jd. Mº Luiza (aceita propo-) **R\$270.000,00.**

CASAALVENARIA:03 qtos, sala, cozinha,bwc, garagem, área de serviço, + 01 casa fundos,c/ 02 qtos, bwc,sala, cozinha,despensa, gar. c/ churr.

Rua:Ciencias Sociais,990 esq. Agronomia Jd. Universitário **R\$240.000,00.**

CASA ALVENARIA:02qtos,sala,cozinha/copa,bwc social,lav.

Rua : Edi Domingos Dalacosta, 1.640 Vila Dione **R\$240.000,00.**

CASA ALVENARIA:03qtos,sala,cozinha,área serviço,garagem 02 carros.

Rua:Itaquatiras,1.203 Santa Cruz **R\$200.000,00.**

CASA ALVENARIA:02 qtos,sala,cozinha,bwc,lav.,gar. c/ churr.(lote esq.)

Rua:Barawanas,1.189 Santa Cruz..... **R\$180.000,00.**

CASA ALVENARIA: 03qtos,sala,cozinha,02 bwc, e lav.

Rua:kamaças,214 Santo Onofre **R\$160.000,00.**

CASA ALVENARIA:03qtos,sala,cozinha,bwc, lavanderia e gar. c/ 69,25m2.

Rua:Públio Pimentel,1.829 Santa Cruz..... **R\$148.000,00.**

CASA ALVENARIA:03qtos, sala,cozinha,bwc, área de serv. e gar.

Rua:Luiz A.Pereira,771 Sta Felicidade **R\$130.000,00.**

SOBRADO:02qtos,02bwc,sala,cozinha,área serv. espaço p/carro.

Rua:Visconde Guarapuava,4.702 Res. Monte Belo **R\$170.000,00.**

IMÓVEL ESQUINA P/CLINICAS:sala comercial c/98m2,cozinha,bwc.casa parte cima: 01 suíte,02qtos,bwc

hidro.parte baixo;sala cozinha.área serv. garagem e churrasqueira construída 342,26m2.	
Rua:Curitiba,135 esq. Souza Naves Centro.....	R\$1.150.000,00.
TERRENO: Br 277 próximo Portal Churrascaria área de 10.059m2(aceita proposta).....	R\$2.000.000,00.
TERRENOS 02: Rua:Antonina,1.704 Jd. Boa Vista c/ área 1120m2(14x40 cada) aceita proposta carro ou imóvel	R\$1.200.000,00
TERRENO: Br 369 km501 –Primeiro trevo acesso a Corbélia área 4.221m2	R\$650.000,00
TERRENO: Rua:Afonso Pena,2.300 Centro(c/casa em madeira)área 948,75m2.....	R\$625.000,00
TERRENO: Rua:Emir Sfair Lot.Fag (02 terrenos de 15x35 área total 1.050m2 vende- se separado R\$300.000,00 cada) aceita proposta a vista ou carro	R\$600.000,00
TERREMOS: Rua:Pedro Baú,756 Turisparque –fundos transp.Mercúrio 02 lotes de esquina (16x25x33,800) área total1.098,50m2 c/ 01 barracão de 120m2(aceita proposta a vista ou imóvel).....	R\$450.000,00.
TERRENO: Rua: Da Lapa,711 Jd. Maria Luiza área 546,44m2(já tem consulta prévia p/08 pavimentos.....	R\$350.000,00
TERRENO: Rua:Souza Naves,2107 Pq.São Paulo(c/casa mista) área 514,14m2(aceita prop.à vista ou imóvel em Curitiba)	R\$325.000,00.
TERRENO: Rua: Santa Catarina,219 Centro área 852,50m2(15,5x55)c/ casa em mad.(aceita prop. á vista) ..	R\$300.000,00
TERRENO: Rua:Oito de Maio,ao lado 374, Jd.Maria Luiza área de 850,20m2 (13x65,40).aceita proposta á vista	R\$280.000,00

CASA MATERIA: 02 qtos, sala, copa, cozinha, bwc, lavanderia,e abrigo p/ carro.	
Rua: Paraná,6938 Coqueiral	R\$350,00
CASA ALVENARIA: 03 quartos, sala, cozinha, bwc,área serv., nos fundos área c/ churrasqueira.	
Rua: Públío Pimentel,1.175 Alto Alegre.....	R\$750,00
CASA ALVENARIA: 03 quartos,sala, cozinha, área serviço, 01 vaga garagem.	
Rua: Jatobá, 243 Parque Verde	R\$ 600,00
APARTAMENTO: 03qtos,sala,cozinha,lav,01vagagaragem	
Rua:Fco Bartinik,1947 Pq.Verde Res.Cascavel(sem condomínio)	R\$600,00
APARTAMENTO: 03qtos peq.,sala,cozinha,bwc,área ser 01 vaga de gar.	
Rua:Marechal Deodoro,1623 Neva(cond.+ - R\$210,00).	R\$500,00
APARTAMENTO: 02qtos,sala,cozinha,bwc,área de serv. anexa na sacada,01 vaga de garagem.	
Rua:Visconde de Guarapuava,3205 3º andar(apto novo por enquanto sem valor cond.)	R\$500,00
APARTAMENTO: 02qtos,sala,cozinha,bwc,área de serv. anexa na sacada,01 vaga de garagem.	
Rua:Visconde de Guarapuava,3205 2º andar(apto novo por enquanto sem valor cond.)	R\$500,00
APARTAMENTO: 02qtos,sala,cozinha,área serviço,01 vaga de garagem.	
Rua:Carlos Bartolomeu Cancelli,993 Cancelli Res.João de Barro(cond.+150,00)	R\$450,00
CASA ALVENARIA: 01suíte,04qtos,cozinha/copa,02bwc,churr,02vaga gargem.	
Rua: Joenville,65 Jd Santa Catarina	R\$700,00
KITINETE: 01peça,bwc,espaço carro.Rua:Academia,1018Kit04	R\$220,00
SALACOMERCIAL: Área100m2,bwc,garagem,c/porão,50m2.	
Avenida:BarãodoRioBranco,1501sl.01 Jd.Pinheiros.....	R\$1.400,00
SALA COMERCIAL: Área total 90m2,bwc e garagem	
Avenida:Barão do Rio Branco,1501 sl.02 Jd.Pinheiros	R\$1.200,00



2 quartos
Sala de estar / jantar
Banheiro Social
Cozinha
Área de Serviço

1 ou 2 vagas na garagem

Área total de 90m² | Área privativa de 60m²

Área aproximada



3 quartos
Sala de estar / jantar
Banheiro Social
Lavabo
Cozinha
Área de Serviço

2 vagas na garagem

Área total de 120m² | Área privativa de 73m²

Área aproximada

Rua Rafael Picoli, 2791, 2827 e 2863
Cascavel - PR

Lazer

Salão de festas
Churrasqueira
Playground
Praça com bancos e floreiras

Segurança

Guarita de segurança
Garagens no subsolo
Câmeras de vigilância
Cerca elétrica em todo o condomínio

Central de vendas

(45) 3224.3886
(45) 9971.2664

@ vendas@krum.com.br

www.krum.com.br



Realizando sonhos em cada detalhe

Todas as imagens, fachadas e plantas com sugestões de decoração são de caráter ilustrativo, não fazendo parte do contrato de aquisição do imóvel.

VENDAS

SOBRADO TRIPLEX NA FAG, novo, pronto p/ morar, 155m², 01 suíte, 02 quartos, sala, copa, lavanderia, wc social, lavabo, sacada, 02 vagas de garagem.	R\$ 350.000,00.
SOBRADO NO MARIA LUIZA, cond. Maria Luíza III, 162m², 01 suíte + 02 quartos, sala estar/jantar, cozinha, sacada, churrasqueira, 03 vagas de garagem.	R\$ 350.000,00
SOBRADO NO SÃO CRISTOVÃO, semi mobiliado, 120m², 01 suíte + 02 quartos, sala de estar/jantar, cozinha e 02 vagas de garagem.	R\$ 350.000,00.
SOBRADO NA NEVA, Rua Marechal Deodoro, 192m² de terreno, 118m² de área construída, suíte c/ closet + 02 quartos, garagem p/ 03 carros.	R\$ 370.000,00.
SOBRADO MARIA LUIZA, 126m² construído, terreno de 210m², 01 suíte c/ sacada, + 2 quartos c/ sacada, garagem p/ 4 carros. Excelente acabamento.	R\$ 395.000,00
APARTAMENTO FAG, Rua João Padilha, 66m² área útil, 02 quartos, sala e cozinha individuais, sacada e 01 garagem coberta.	R\$ 145.000,00.
APARTAMENTO NO PIONEIROS CATARINENSE, a partir de 74m² total e preços.	a partir de R\$ 150.000,00
APTO EDIFÍCIO TOTTEHAM, 77m² total, 54m², privativo, 3º andar, sala, cozinha, lavanderia, 02 quartos, banheiro, sacada c/ churrasqueira e garagem.	R\$ 170.000,00
APTO PQ SÃO PAULO, 89m² área total, 57m² privativo, 01 suíte, 01 quarto, sacada c/ churrasqueira, aquecimento a gás e duas vagas de garagens.	A partir de R\$ 179.000,00
APTO DE FRENTE P/ O LAGO MUNICIPAL, 92m² de área total, 02 quartos, sacada, c/ churrasqueira e opção p/ 02 vagas de garagem.	A partir de R\$ 180.000,00.
APTO COMERCIAL/RESIDENCIAL, 3º andar do Edifício Sul Brasileiro, em frente a Catedral. 70m² total, 56m² útil, 02 quartos, sala, cozinha e WC.	R\$ 180.000,00
APTO COQUEIRAL, novo, pronto p/ morar, 117m² área total, 01 suíte, 02 quartos, piso laminado nos quartos e porcelanato nas demais peças.	R\$ 230.000,00
CASAJD SANTA CRUZ, nova, pronta p/ morar, 70m², 03 quartos, sala, cozinha, banheiro, área de serviço e garagem.	R\$ 145.000,00
CASA PQ SÃO PAULO, Gen. Osório /Pres. Castelo Bco, laje, 02 quartos, sala/cozinha, WC e lavanderia vaga de garagem.	R\$ 150.000,00
CASAJD ANGRADOS REIS, nova, laje, 03 quartos, sala, cozinha, banheiro, 02 vagas de garagens, terreno de 125m².	R\$ 155.000,00
CASA RESIDENCIAL AGUAS CLARAS, R. Visconde do Rio Branco, 100m², 1 suíte, 2 quartos, garagem e demais dependências. Pronta p/ morar.	R\$ 170.000,00
CASA JD CANADÁ, 92m² área total, 01 suíte, 02 quartos, sala de estar, sala de jantar, cozinha, garagem p/ 2 carros e terreno de 250m².	De R\$ 300.000,00 por R\$ 280.000,00
CASA NO JD ACLIMAÇÃO, Rua Preside Kennedy 3484, 108m² de área construída e terreno 14 x 30 = 420m².	R\$ 300.000,00
CASA TROPICAL, Rua São Luiz, semi mobiliada, 01 suíte + 02 quartos, sala, cozinha, área de serviço, garagem p/ 03 carros. ..	R\$ 315.000,00
TERRENO NO MONTREAL, Rua Souza Naves Sul, asfalto, terraplanado, bem localizado, 10 x 20 = 200m²,	R\$ 75.000,00.
TERRENO NO INTERLAGOS, 2 terrenos de 536,40m², total de 1.072,80m².	R\$ 75.000,00 cada.
TERRENO JD ESMERALDA, Rua Turquesa, 12 x 38 = 456m², bem localizado.	R\$ 110.000,00
TERRENO JD. MARIA LUIZA, Rua Mascarenhas de Moraes, 12x40m = 480m², terreno muito bem localizado,	R\$ 240.000,00.

DESTAQUE

**Terreno Jd Montreal,
Rua Souza Naves Sul,
asfalto, terraplanado
e bem localizado.
R\$ 75.000,00**

Prosperidade e riquezas haverá na sua casa,
e a sua justiça permanece para sempre.
Salmos 112:3

o g p

2014

A Saraiva de Rezende
deseja que esse novo
ano seja motivado pelo
esforço do trabalho
e recompensado
pela felicidade
e realizações!



Rua São Paulo, 1.151
Sala 15 - C. 4 Estações
Centro - Cascavel - PR
www.saraivaderezende.com.br

45 3225.8182

Plantão de Vendas:
45 9106.6460



FAÇA PARTE DESSE TIME
ENTRE AS MELHORES EMPRESAS
PARA TRABALHAR NO BRASIL

SR.

SARAIVA DE
REZENDE
CONSTRUTORA

Realizando Sonhos!

VISITE O APARTAMENTO DECORADO

AS ÁREAS PODERÃO SOFRER ALTERAÇÕES SEM AVISO PRÉVIO.



LOCALIZAÇÃO: R. PARANÁ, 702 - ESQ. SIQUEIRA CAMPOS



APARTAMENTO FAMÍLIA

ÁREA PRIVATIVA 103,5m²
ÁREA TOTAL 125,0m²
ÁREA COM 2 GARAGENS 165,0m²

edifício  tulipa



APARTAMENTO CASAL

75,0m² ÁREA PRIVATIVA
90,5m² ÁREA TOTAL
110,5m² ÁREA COM 1 GARAGEM

**ENTREGA
DEZEMBRO
2013**

CONTATO
45 3223 2586
45 9972 7215

CVB
CONSTRUTORA

VIVER BEM

SUA NOVA CASA TEM MUITO MAIS DO QUE BELEZA



LOCALIZAÇÃO: R. DA BANDEIRA, 767 - CENTRO



APARTAMENTO FAMÍLIA

ÁREA PRIVATIVA 104,79m²
ÁREA TOTAL 128,85m²
ÁREA COM 2
GARAGENS 175,07m²



estrelícia
E D I F Í C I O

APARTAMENTO CASAL

ÁREA PRIVATIVA 74,27m²
ÁREA TOTAL 91,33m²
ÁREA COM 1
GARAGEM 109,62m²



* AS ÁREAS PODERÃO SOFRER ALTERAÇÕES CONFORME APARTAMENTOS E VAGAS ESCOLHIDAS.

DEZ 2015

PREVISÃO DE
ENTREGA

Rua Washington Luiz, 77
Parque São Paulo - Cascavel - PR
www.construtoraviverbem.com.br



Endereço: Rua Antonina esq. Rua Antônio Alves Massaneiro, 2637 - Centro - Cascavel

Vendas: (45) 3038-0404 | Plantão: (45) 9825-0505

www.mionediasimobiliaria.com.br

APARTAMENTOS

GUILHERMO – Aptos com 2 dormitórios, sala de jantar/estar, cozinha, bwc social, área de serviço e 01 vaga garagem – Rua Veneza – Jardim Itália **A partir R\$ 112.000,00;**

RESIDENCIAL FAMILY – Com 3 dormitórios, sala de estar/jantar, cozinha, área de serviço, 1 vaga de garagem, Playground, Piscina, Salão de festas, quadra poliesportiva - Rua Osvaldo Cruz – Centro **R\$ 165.000,00;**

EDIFÍCIO BONSAI – Com 2 dormitórios, sala de estar/jantar, cozinha, área de serviço, bwc social, sacada com churrasqueira, 1 vaga de garagem, previsão de entrega 10-2014 – Rua Carlos de Carvalho 3073– Centro **R\$ 130.000,00;**

MEDEIROS – Com 3 dormitórios sendo 1 suíte, sala de estar, cozinha, área de serviço externa, sacada, bwc social 1, 1 vaga de garagem coberta + descoberta – Rua João Maria Correia – Santa Cruz..... **R\$ 230.000,00;**

EXCELLENCE - Apartamento com 04 suítes, 03 salas, cozinha, sacada, bwc social, lazer churrasqueira e piscina - área de serviço - departamento de empregada - dormitório de empregada - armários na cozinha, closet, banheiro, sala e área de serviço, piso porcelanato e laminado - 04 vagas de garagem - CENTRO - **R\$ 1.500.000,00**

ALTO LEBLON - Apartamento com 2 dormitórios sendo 1 suíte, 2 salas, cozinha, área de serviço, bwc social, piso laminado e porcelanato, 2 vagas de garagem cobertas, churrasqueira, piscina e varanda gourmet. CENTRO **R\$ 360.000,00**

CASAS

COLMÉIA – Rua Medianeira, nº 279 – esq. Serra Grande - Casas com 3 dormitórios, sala de estar/jantar, cozinha, área de serviço, bwc social, 01 vaga de garagem Frente pra Rua **A partir de R\$ 115.000,00;**

CANADÁ – Rua Salgado Filho – 97,00m² de área construída, 250,00m² de terreno com 2 dormitórios sendo 1 suíte, sala de estar/jantar, cozinha, área de serviço, bwc social, churrasqueira, 2 vagas de garagem **R\$ 310.000,00;**

FLORESTA - Rua Beija-Flor, 80,00 m² de área construída, com 360,00 m² de terreno, 3 dormitórios sendo 1 suíte, sala de estar/jantar, cozinha, bwc social, área de serviço **R\$ 120.000,00;**

PARQUE SÃO PAULO – Rua General Osório – 192 m² de terreno sendo 116 m² de área construída com 3 dormitórios, sala, cozinha, churrasqueira, lavabo, á. serviço, 2 vagas de garagem, Com acabamento em porcelanato, laminado, cubas e banheira de hidromassagem **R\$ 330.000,00;**

PACAEMBU - Rua matelândia - 240 m² de terreno - 177 m² de área construída com 03 dormitórios sendo 01 suíte, 02 salas, cozinha, bwc social, lavabo, área de serviço, 02 vagas de garagem, acabamento em laminado e porcelanato- **R\$ 338.000,00**

SOBRADOS

TROPICAL – Rua Fagundes Varela, nº 3672 – 235 m² de área construída com 3 dormitórios sendo 1 suíte, sala de estar e jantar, cozinha, bwc social, lavabo, área de serviço, edícula com churrasqueira piscina, móveis planejados ficam, 02 vagas de garagem **R\$ 650.000,00;**

COQUEIRAL – Rua João de Mattos nº 263 – 471,75m² de terreno sendo 291,74m² de área construída, com 3 dormitórios sendo 2 suíte 1 com closet e sacada, sala de estar/jantar, escritório, sala de espera, bwc social, lavabo, cozinha planejada, área de serviço, dependências de empregada, despensa, churrasqueira, 6 vagas de garagem descoberta..... **R\$ 660.000,00**

CANCELLI – Rua Terezina - 133,00m² de terreno sendo 134 m² de área construída com 3 dormitórios sendo 1 suíte, ampla sala de estar/jantar, cozinha, bwc social, lavabo, área de serviço, sacada, 2 vagas de garagem, acabamento em laminado, gesso **R\$ 398.000,00;**

COUNTRY – Rua Acre – 200 m² de terreno sendo 160 m² de área construída com 3 dormitórios sendo 1 suíte, bwc social, lavabo, sala de estar e jantar, cozinha mobiliada, edícula com churrasqueira, área de serviço, 2 vagas de garagem **R\$ 390.000,00;**

TERRENOS

CANADÁ – Ótima localização na Rua São Borja – 490,00m² **R\$ 238.000,00.**

CANCELLI – Próximo ao Supermercado Muffatão da Cancelli na Rua Mário C. Martini – 457,50 m²..... **DE R\$ 220.000,00 por R\$ 198.000,00**

TERRENO INDUSTRIAL BR 467 – 22.000,00m² – 181,00 metros de frente para BR ... **R\$ 1.700.000,00.**

TERRENOS INDUSTRIAIS BR 277 – 20.000,00 m² de área total de frente para a BR 277 (R\$ 200,00 o metro quadrado) e na lateral da BR 277 (R\$ 150,000 metro quadrado)

INTERLAGOS: Rua Mônaco - Localizado a 30 m da Av. Piquiri - 308,00m² - 14x22m - **R\$ 75.000,00.**

**OPORTUNIDADE
TERRENO NO CENTRO
– Próximo ao shopping JL
com 660,00m² – 12x55 por
R\$ 330.000,00.**

Nós confiamos em Deus

COUNTRY WAY

RESIDENCIAL



ÁREA PRIVATIVA	ÁREA TOTAL
92m²	152,2m²

- Sala em 2 ambientes;
- Sacada com churrasqueira;
- 1 suíte;
- 2 dormitórios;
- Banheiro Social;
- Cozinha;
- Área de Serviço;
- 2 vagas na garagem.

**PLANTÃO
DE VENDAS:**

**(45) 3225-1244
(45) 9962-9827
(45) 9952-4546**

Imobiliária Mantovani creci J-0456
sophistication e bem-estar em um mesmo lugar

UNIQUE

O F F I C E

Único. Como ele só. Exclusivo. Como você.

Chegou o mais inovador edifício comercial já lançado em Cascavel.

17
pavimentos

3
pavimentos de
estacionamento

2
privativos

1
rotativo

4
elevadores

diferenciais

- Localização privilegiada
- Avançada tecnologia construtiva
- Edifício inteligente (automação predial)
- Itens de sustentabilidade
- Sistema de prevenção de incêndio sprinklers
- Flexibilidade na montagem de layouts personalizados
- Infraestrutura para ar-condicionado split
- Térreo decorado e áreas comuns com iluminação natural e alto padrão de acabamento
- Fachada com vidro refletivo (estrutural glazing)

**OBRA EM
ANDAMENTO**



**Visite o showroom
com sala decorada**
Rua Minas Gerais, 1930 | Cascavel - PR

PROJETO E INCORPORAÇÃO



INTERIORES



CONSTRUÇÃO



CENTRAL DE VENDAS

WWW.NBCARQUITETURA.COM.BR
9940-9995
3039-3450



www.imobiliariaseleta.com.br

AVENIDA TOLEDO, 355
(45) 3039-0030 | 9904-1920
Plantão de vendas: 9901-0707



VENDAS

LANÇAMENTOS

R. CRISTOVÃO COLOMBO | APARTAMENTOS A PARTIR DE R\$ 225.000,00 | 1 SUÍTE, 2 QUARTOS, BWC SOCIAL, SALA DE ESTAR, SSALA DE JANTAR, COZINHA, ÁREA DE SERVIÇO, GARAGEM, SACADA COM CHURRASQUEIRA | COD. [542]

APARTAMENTOS

R. JORGE LACERDA | RES. QUINTA DO SOL | 03 QUARTOS, SALA ESTAR / JANTAR, BWC, ÁREA DE SERVIÇO, 01 VAGA DE GARAGEM, SALÃO DE FESTAS, CHURRASQUEIRA, PLAYGROUND | **R\$ 130.000,00** [COD. 768]

R. FORTALEZA | B. TROPICAL | RES. LUCANO | 02 QUARTOS, SALA ESTAR / COZINHA, ÁREA DE SERVIÇO, BWC, CHURRASQUEIRA, GARAGEM | **R\$ 135.000,00** [COD. 771]

R. MANAUS | RES. ECOVILE | 01 SUÍTE, 02 QUARTOS, SALA ESTAR / JANTAR, COZINHA, ÁREA DE SERVIÇO, 02 VAGAS DE GARAGEM, PLAYGROUND, SACADA C/ CHURRASQUEIRA, SALÃO DE FESTAS | **R\$ 265.000,00** [COD. 772]

R. MARECHAL DEODORO | EDIFÍCIO PORTO SANTO | 11º ANDAR | 02 QUARTOS, SALA DE ESTAR / JANTAR, COZINHA, ÁREA DE SERVIÇO, BWC, GARAGEM, ÓTIMA LOCALIZAÇÃO | **R\$ 195.000,00** [COD. 777]

R. FORTELEZA | EDIFÍCIO SALGADO FILHO | EM CONSTRUÇÃO | ENTREGA PARA OUTUBRO DE 2015 | OPÇÃO DE APARTAMENTOS OU DUPLEX | 01 SUÍTE, 02 QUARTOS, SALA DE ESTAR, SALA DE JANTAR, COZINHA, ÁREA DE SERVIÇO, BWC SOCIAL, SALÃO DE FESTAS, PLAYGROUND, CHURRASQUEIRA, OPÇÕES DE 2 VAGAS DE GARAGEM | **R\$ 346.000,00** [COD. 779]

R. CURITIBA | ED. MUNIQUE | 03 QUARTOS, SALA DE ESTAR, SALA DE JANTAR, COZINHA, ÁREA DE SERVIÇO, BWC, 02 VAGAS DE GARAGEM, ASSOALHO DE TACOS, PERCIANAS, AR CONDICIONADO, SALÃO DE FESTAS | **R\$ 180.000,00** [COD. 780]

R. SÉRGIO DJALMA DE HOLLANDA | RES. DAS OLIVEIRAS | 02 QUARTOS, SALA DE ESTAR, SALA DE JANTAR, COZINHA, BWC, ÁREA DE SERVIÇO, GARAGEM, SALÃO DE FESTAS, PLAYGROUND, CHURRASQUEIRA | **R\$ 135.000,00** [COD. 740]

R. AMARILDO PASSOS | RES. TOLEDO | 02 QUARTOS, SALA DE ESTAR, SALA DE JANTAR, COZINHA, BWC, ÁREA DE SERVIÇO, 01 VAGA DE GARAGEM | **R\$ 140.000,00** [COD. 782]

R. CARLOS BARTOLOMEU CANCELLI | APARTAMENTO RESIDENCIAL JOÃO DE BARRO | 02 QUARTOS, 01 ESCRITÓRIO, BWC SOCIAL, SALA DE ESTAR/JANTAR, ÁREA DE SERVIÇO, GARAGEM | **R\$ 115.000,00** [COD. 795]

R. FRANCISCO BARTINIK | EDIFÍCIO EM CONSTRUÇÃO | 1 SUÍTE, 2 QUARTOS, SALA DE ESTAR / JANTAR, SACADA COM CHURRASQUEIRA, COZINHA, ÁREA DE SERVIÇO, GARAGEM | **R\$ 225.000,00** [COD. 694]

R. FRANCISCO BARTINIK | EDIFÍCIO EM CONSTRUÇÃO | 2 QUARTOS, SALA DE ESTAR / JANTAR, BWC, COZINHA, SACADA COM CHURRASQUEIRA, ÁREA DE SERVIÇO, GARAGEM | **R\$ 190.000,00** [COD. 693]

R. MARECHAL DEODORO | APARTAMENTOS MOBILIADOS NO EDIFÍCIO RESIDENCIAL PORTO SANTO, 6º E 8º ANDAR, 02 QUARTOS, BWC, SALA DE ESTAR/JANTAR, COZINHA, ÁREA DE SERVIÇO, GARAGEM | **R\$1400,00** [COD. 329]

R. MARECHAL DEODORO | APARTAMENTOS NO EDIFÍCIO RESIDENCIAL PORTO SANTO | DISPONÍVEL NO 1º E 2º ANDAR | 2 QUARTOS, BWC, SALA DE ESTAR/JANTAR, COZINHA, ÁREA DE SERVIÇO, GARAGEM, PODENDO SER MOBILIADO (O VALOR PODERÁ SER ALTERADO). **R\$ 750,00** [COD. 319]

R. MARECHAL DEODORO | APARTAMENTO NO EDIFÍCIO RESIDENCIAL PORTO SANTO, 9º ANDAR, 02 QUARTOS, BWC, SALA DE ESTAR/JANTAR, COZINHA, ÁREA DE SERVIÇO E GARAGEM, CONTENDO COZINHA PLANEJADA E BALCOO NO BANHEIRO | **R\$ 1000,00** [COD. 331]

R. MARECHAL DEODORO | EDIFÍCIO RESIDENCIAL PORTO SANTO, 10º ANDAR, 2 QUARTOS, BWC, SALA DE ESTAR, JANTAR, COZINHA, ÁREA DE SERVIÇO, GARAGEM, **R\$750,00** [COD. 316]

R. FORTALEZA | EDIFÍCIO RESIDENCIAL LYON | 4º ANDAR | 2 QUARTOS, BWC, SALA DE ESTAR/JANTAR, COZINHA, ÁREA DE SERVIÇO, SACADA COM CHURRASQUEIRA, GARAGEM | **R\$ 750,00** [COD. 322]

TERRENOS/ÁREA RURAL

R. ALAMEDA PRIMAVERA | RESIDENCIAL GOLDEN GARDEN | REGIÃO DO LAGO | ÁREA TOTAL 740M². | **R\$ 640.000,00** [COD.301]

R. TREZE DE MAIO | TERRENO NO COUNTRY COM 550M² | COM 1 CASA DE MADEIRA, BEM LOCALIZADO, MURADO, COM ASFALTO | **R\$ 440.000,00** [COD. 722]

R. ALCIDES DA COSTA RIBEIRO | TERRENO BAIRRO ESMERALDA 10X25M² DE ÁREA TOTAL | **R\$ 108.000,00** [COD. 783]

ÁREA DE 1 HECTARES E MEIO EM LINDOESTE | COM 1 CASA DE 03 QUARTOS, SALA DE ESTAR, SALA DE JANTAR, COZINHA, BWC, ÁREA DE SERVIÇO, GARAGEM | **R\$ 220.000,00** [COD. 796]

TERRENO PRÓXIMO A BR 277 | COM ÁREA DE 2.010,62M² | [COD. 799]

SOBRADOS

R. AGENOR DIDONE SOUTO | SOBRADO NOVO | SALA DE ESTAR, SALA DE JANTAR, COZINHA, LAVABO, 3 QUARTOS, BWC, 1 VAGA DE GARAGEM, ÁREA DE SERVIÇO | **R\$ 195.000,00** [COD. 451]

R. SÉRGIO D. DE OLLANDA | JD. MARIA LUIZA | SOBRADO RES. | 01 SUÍTE, 02 QUARTOS, SALA DE ESTAR / JANTAR, COZINHA, LAVABO, BWC, SACADA, ÁREA DE SERVIÇO, DESPESA, CHURRASQUEIRA, 04 VAGAS DE GARAGENS | **R\$ 550.000,00** | COD [770]

R. CARLOS BARTOLOMEU CANCELLI | RES. AMIGOS DE CVEL | 03 QUARTOS, SALA DE ESTAR, SALA DE JANTAR, COZINHA MOBILIADA, LAVABO, ÁREA DE SERVIÇO, 03 VAGAS DE GARAGEM, PLAYGROUND, CHURRASQUEIRA | **R\$ 295.000,00** | COD [784]

CASAS

R. APARECIDA DO NORTE | PIONEIROS CATARINENSE | 01 SUÍTE, 02 QUARTOS, BWC SOCIAL, SALA, COPA, COZINHA C/ ARMÁRIO, SALA, LAVANDERIA, VARANDA FUNDOS, GARAGEM 02 CARROS, CASA MISTA FUNDOS, QUINTAL 60M², CASA DA FRENTE ISOLADA DA CASA DOS FUNDOS, TERRENO 15X40 | **R\$ 380.000,00**. [COD.720]

R. ADELAIDE BUENO DA CRUZ | CASA GEMINADA | LOTEAMENTO FLO-RAIS DO PARANÁ | 03 QUARTOS, SALA DE ESTAR / JANTAR, COZINHA, ÁREA DE SERVIÇO, GARAGEM PARA 2 CARROS - 1 COBERTA, FACHADA COM VIDRO, SOBRA DE TERRENO | **R\$ 170.000,00**. [COD.778]

R. MARECHAL CANDIDO RONDON | VILA TOLENTINO | ÁREA CONST. 240,00M² | ÁREA TERRENO 405M² | 02 QUARTOS, 01 SUÍTE, SALA ESTAR, SALA JANTAR, COZINHA, 02 BWC, DEP. EMPREGADA, ÁREA DE SERVIÇO, DESPESA, SALÃO DE FESTAS, CHURRASQUEIRA, LAJE, EDÍCULA + 1 CASA ALVENARIA | **R\$ 430.000,00** [COD.536]

R. TINGUIS | B. STA CRUZ | CASA GEMINADA | 01 SUÍTE, 02 QUARTOS, SALA ESTAR / JANTAR, COZINHA, BWC | **R\$ 150.000,00**. [COD.751]

R. AGENOR DIDONE SOUTO | JD. CANADA | 02 QUARTOS, SALA DE ESTAR, COZINHA, BWC, ÁREA DE SERVIÇO, EDÍCULA C/ CHURRASQUEIRA | **R\$ 170.000,00**. [COD.764]

R. GIOVANI PALMA DE LIMA | 02 QUARTOS, SALA DE ESTAR, COZINHA, BWC, ÁREA DE SERVIÇO, GARAGEM, EDÍCULA COM CHURRASQUEIRA | **R\$ 170.000,00**. [COD.708]

R. CARIRIS | SANTA CRUZ | ÁREA TOTAL DE 45M² | CASA EM CONDOMÍNIO FECHADO | 02 QUARTOS, SALA DE ESTAR, COZINHA, BWC, ÁREA DE SERVIÇO | **R\$ 65.000,00 + PARCELAS** | ACEITA PROPOSTA. [COD.229]

R. TINGUIS | 03 QUARTOS, COZINHA, SALA DE ESTAR, BWC, ÁREA DE SERVIÇO | **R\$ 220.000,00** [COD.734]

RUA JOAQUIM TAVORA | CASA COM SALA COMERCIAL NO PARQUE SÃO PAULO SENDO: CASA COM 02 SALAS, 03 QUARTOS, 02 BANHEIROS, COZINHA E LAVANDERIA. SALA COMERCIAL COM 02 BANHEIROS, 02 VESTIÁRIOS, ÁREA DE LAZER E 02 DEPENDÊNCIAS PARA USO GERAL COM COZINHA PLANEJADA. IMÓVEL COM APROXIMADAMENTE 400M² SENDO 200M² PARA MORADIA E 200M² PARA COMÉRCIO | **R\$ 680.000,00** | [COD.802]

PONTO COMERCIAL

R. FORTALEZA | RECANTO TROPICAL | SOBRADO 02 ANDARES, SALA COMERCIAL TÉRREO 253,70M², 01 APTO 262,48M² | 03 QUARTOS, 01 SUÍTE, SALA DE ESTAR / JANTAR, COZINHA, LAVABO, BWC, SACADA, ÁREA DE SERVIÇO, 04 VAGAS DE GARAGENS, DESPESA, SALÃO DE FESTAS, CHURRASQUEIRA, TERRENO COM 538,56, ÁREA DE CONSTRUÍDA 523,18. | **R\$ 1.950.000,00** | COD [753]

RUA CABO JOSE HERMINIO DE SÁ | SALA COMERCIAL TERREA COM APROXIMADAMENTE 600 M², CONTENDO 02 BANHEIROS PRIVATIVOS COM VESTIÁRIOS E 02 BANHEIROS SOCIAIS, COM ESPAÇO PARA DEPÓSITO. SOBRE LOJA COM APROXIMADAMENTE 250M², CONTENDO 03 QUARTOS, 01 SUÍTE, BANHEIRO SOCIAL, SALA DE ESTAR/ JANTAR, COZINHA, LAVANDERIA, ÁREA DE LAZER COM CHURRASQUEIRA E SOTAO COM APROXIMADAMENTE 100M². ÁREA TOTAL CONSTRUÍDA DE APROXIMADAMENTE 950M², TODA EM ALVENARIA | **R\$ 980.000,00** | COD. 805]

R. MANAUS | SALA COMERCIAL TERREA DE APROXIMADAMENTE 30 M² COM RECEPÇÃO ESCRITÓRIO E BANHEIRO. **R\$ 620,00** | COD [332]

LOCAÇÃO

APARTAMENTOS

R. MARECHAL DEODORO | RES. HYDE PARK | 03 QUARTOS, SALA ESTAR / JANTAR, COZINHA, ÁREA DE SERVIÇO, BWC, SALÃO DE FESTAS, PLAYGROUND, GARAGEM | **R\$ 700,00** [COD.269]

R. MARECHAL DEODORO | RES. HYDE PARK | 03 QUARTOS, SALA DE ESTAR/JANTAR, COZINHA, ÁREA DE SERVIÇO, GARAGEM, PLAYGROUND, SALÃO DE FESTAS, PORTARIA, ESTACIONAMENTO | **R\$650,00**. [COD.295]

R. CARLOS BARTOLOMEU CANCELLI | RES. JOÃO DE BARRO, 02 QUARTOS, SALA DE ESTAR/JANTAR, COZINHA, ÁREA DE SERVIÇO, PLAYGROUND, SALÃO DE FESTAS, PORTARIA 24 HRS, PRONTO PARA MORAR, GARAGEM | **R\$ 500,00**. [COD.296]

R. CARLOS BARTOLOMEU CANCELLI | PRONTO PARA MORAR | 02 QUARTOS, SALA EM 02 AMBIENTES, BWC, COZINHA, ÁREA DE SERVIÇO, PLAYGROUND, SALÃO DE FESTAS, PORTARIA 24H, GARAGEM | **R\$500,00**. [COD.300]

R. CARLOS BARTOLOMEU CANCELLI | RESIDENCIAL JOÃO DE BARRO | 02 QUARTOS, SALA DE ESTAR/JANTAR, COZINHA, BWC, ÁREA DE SERVIÇO, GARAGEM, PLAYGROUND,

SALÃO DE FESTAS, QUIOSQUES COM CHURRASQUEIRA | **R\$ 550,00** [COD.302]

R. FORTALEZA | RESIDENCIAL LUCANO | TÉRREO | 02 QUARTOS, SALA DE ESTAR, COZINHA, BWC, ÁREA DE SERVIÇO, GARAGEM, ÁREA NOS FUNDOS, CHURRASQUEIRA | **R\$ 700,00** [COD.307]

R. CARLOS BARTOLOMEU CANCELLI | RESIDENCIAL JOÃO DE BARRO | 02 QUARTOS, SALA DE ESTAR/JANTAR, COZINHA, BWC, ÁREA DE SERVIÇO, BWC, GARAGEM, PLAYGROUND, SALÃO DE FESTAS, PORTARIA 24H, QUIOSQUES COM CHURRASQUEIRA | **R\$ 550,00** [COD.308]

R. PRESIDENTE COSTA E SILVA | EDIFÍCIO RESIDENCIAL LONGONI PIRES | 3º ANDAR | FUNDOS | APARTAMENTO NOVO | ACABAMENTO 1º LINHA | 02 QUARTOS, SALA DE ESTAR/JANTAR, COZINHA, PLANEJADA, BWC SOCIAL | **R\$ 900,00** [COD.310]

R. CARLOS BARTOLOMEU CANCELLI | CONDOMÍNIO RESIDENCIAL JOÃO DE BARRO | 2º ANDAR | 2 QUARTOS, BWC, SALA DE ESTAR / JANTAR, COZINHA, ÁREA DE SERVIÇO | **R\$ 500,00** [COD.317]

AV. DAS TORRES | APARTAMENTO RESIDENCIAL | 2 QUARTOS, BWC SOCIAL, SALA DE ESTAR, SALA DE JANTAR, SACADA COM CHURRASQUEIRA, COZINHA, ÁREA DE SERVIÇO, GARAGEM | **R\$ 700,00** [COD.315]

R. URUGUAI | RESIDENCIAL RIVERA | 3 DORMITÓRIOS, BWC SOCIAL, SALA DE ESTAR/ JANTAR, COZINHA, ÁREA DE SERVIÇO | **R\$ 750,00** [COD.324]

SALAS COMERCIAIS E BARRACÕES

RUA MARANHÃO | CENTRO COMERCIAL COLISEO, EM FRENTE AO HOSPITAL POLICLÍNICA | SALAS NOVAS, EXCELENTE PADRÃO, TAMANHOS ENTRE 70M² A 128M², DISPONIBILIDADE NO 2º E 3º ANDAR, COM ELEVADORES. BWC P/ CADEIRANTES, FRALDÁRIO. VALORES SOB CONSULTA. | COD. 82]

RUA PONTA GROSSA | SALA COMERCIAL NO SÃO CRISTÓVÃO | 01 SALA DE 39M², 01 SALA COM BANHEIRO 24M², 01 SALA COM BANHEIRO E JARDIM DE INVERNO 25M², 01 SALÃO PARA PRODUÇÃO DE 147M², ACESSO AOS FUNDOS PARA CARGA E DESCARGA, COZINHA EQUIPADA COM MESA E ARMÁRIOS | [COD. 321]

AVENIDA TANCREDO NEVES | BARRACÃO DE ALVENARIA | COM ÁREA ÚTIL DE 150 M² | ÁREA TOTAL DE 336 M² | COM PÁTIO NA FRENTE | **R\$ 3.000,00** | COD. 325]

BARRACAO EM CONSTRUÇÃO |] NO BAIRRO PARQUE SÃO PAULO COM 538M² DE ÁREA TOTAL | **R\$3.200,00** | COD. 330]

CASAS, SOBRADOS E KITNETES

R. BORIN | JD NOVA CIDADE | KITINET | 01 QUARTO, BWC SOCIAL, SALA / COZINHA CONJUGADA, ÁREA DE SERVIÇO | **R\$ 300,00** [COD.221]

R. GIOVANI PALMA DE LIMA | CASA GEMINADA, 02 QUARTOS, BANHEIRO SOCIAL, SALA, COZINHA, GARAGEM, EDÍCULA COM CHURRASQUEIRA, ÁREA DE SERVIÇO | **R\$ 900,00** [COD.299]

R. LAGEADO | 1 SUÍTE | 2 QUARTOS, BWC SOCIAL, SALA, COZINHA, GARAGEM PARA 3 CARROS | **R\$ 1.100,00**. [COD.314]

R. TRANQUILO NORO | CONDOMÍNIO MORADAS CASCAVEL | 2 QUARTOS, BWC, SALA/ COZINHA, GARAGEM | PORTARIA 24 HORAS | **R\$ 500,00**. [COD.313]

R. DA QUITANDA | BAIRRO 14 DE NOVEMBRO | CASA EM CONDOMÍNIO PEQUENO | 02 QUARTOS, BWC, SALA DE ESTAR/JANTAR, COZINHA, ÁREA DE SERVIÇO | GARAGEM | **R\$ 600,00**. [COD.318]

R. NEREU RAMOS | 2 QUARTOS, BWC, SALA DE ESTAR/ JANTAR, COZINHA, ÁREA DE SERVIÇO | **R\$ 600,00**. [COD.326]

R. GRACILIANO RAMOS | 4 DORMITÓRIOS, BWC SOCIAL, SALA DE ESTAR, SALA DE JANTAR, COZINHA, ÁREA DE SERVIÇO E GARAGEM | **R\$ 1.300,00**. [COD.323]

R. PARANA | 02 QUARTOS, SALA/COZINHA, ÁREA DE SERVIÇO. **R\$550,00** [COD.]

R. FRANCISCO STANKER |] BAIRRO SANTA FELICIDADE | CASA COM 02 QUARTOS, BANHEIRO, SALA, COZINHA, DESPENÇA, ÁREA DE SERVIÇO | **R\$ 450,00**. [COD.333]



R. CARLOS BARTOLOMEU CANCELLI | RESIDENCIAL JOÃO DE BARRO | PRONTO PARA MORAR, 02 QUARTOS, SALA EM 02 AMBIENTES, BWC, COZINHA, ÁREA DE SERVIÇO, PLAYGROUND, SALÃO DE FESTAS, PORTARIA 24 HRS, GARAGEM. OBS: SERÁ INSTALADO BALCÃO NA PIA DO BANHEIRO E COZINHA PLANEJADA **R\$ 550,00** [COD. 300]



R. FORTALEZA | TÉRREO | RESIDENCIAL LUCANO | 02 QUARTOS | BWC | SALA DE ESTAR/ JANTAR/ COZINHA | ÁREA DE SERVIÇO | **R\$ 700,00** [COD.307]

EDIFÍCIO

COLISEO

Aluga Salas Comerciais Térreas

R. Maranhão, 924

2º e 3º Andares. 70 e 128m²

Em frente à Policlínica

2 DORMITÓRIOS

a partir de 50,59m² privativos.

R. Recife com a R. Marechal Deodoro

ÚLTIMAS UNIDADES

Concresolús

Controle Tecnológico

Especializada no Controle de Qualidade da Construção Civil

Maior segurança e economia em sua obra!

Solo

Concreto

Asfalto

Sondagem S.P.T.

Desenvolvimento de traços para concreto, argamassa, paver e bloco

www.concresolus.com.br

R. Ametista, 221 | Esmeralda | Fone: (45) 3096-2888 | Cascavel | PR
R. Pascoal Lupo, 109 | Jd. Boa Vista | Fone: (43) 3254-5524 | Cambé | PR



Treviso Imóveis Ltda.

Desde 1981 CRECI 989 J

Venda | Administração | Avaliação

Av. Brasil, 5980 - Conj. 110 - Fone/Fax (45) 3225-4240
CEP 85812-001 - Cascavel - Paraná
E-mail: imobiliariatreviso@uol.com.br - www.trevisoimoveis.com.br

VENDAS

ED. FLOR DE LOTUS: suíte, banheiro social, 2º and, vaga garagem, pronto p/morar R\$454.000,00

ED. TULIPA: entrega dez/13, 01 suíte, sala com sacada, duas vagas, uma quadra da Av. Brasil. Preços conforme tabela.

ED. SOLAR DOS PÁSSAROS: Rua Pernambuco, 01 suíte, com 139 m2, 5º andar, R\$388.000,00

ED. ESTRELICIA: Apto para entrega em 2015, desde 113 m2, na Rua da Bandeira, Centro.

TERRENO: Rua Otelo Castilhos esq. Recife, Jardim Aclimação, 14x15, tem uma casa de 60 m2, valor R\$110.000,00

TERRENOS: três (03) junto ao Lago Municipal. Terrenos 12x36 cada. Desde R\$600 mil

RESIDÊNCIA: Alvenaria 60 m2 de área constr, piscina 4x8, terreno 2x36, próx. Lago Municipal, R\$500.000,00

RESIDÊNCIA: próx. ao Lago Municipal com 150 m2, terreno 12x37, uma suíte, 02 dormitórios, banheiro social, amplo espaço para festas, R\$600.000,00

RESIDÊNCIA: 250 m2 de área construída, com dois pavimentos, em terreno de 12x36 frente para Lago, por R\$600.000,00

LOCAÇÃO:

QUINTA DO SOL: 02 dorm. sala, cozinha, banheiro, área de serv. 4º andar, próx. Shopping JL R\$450,00

SAINT JAMES: próx ao colégio Expressão, 02 dorm, sala, cozinha com pia e armários, banheiro, sacada, 01 vaga de garagem. mais taxas R\$600,00

INDEPENDÊNCIA: suíte, 02 dorm., sacada, 02 vagas, 7º and., frente R\$1.000,00

PARIGOT DE SOUZA: 03 dorm., coz. com armários e pia, estacionamento, piso cerâmica Aluguel: R\$600,00.

MARIA AUGUSTA: 01 suíte, 02 dorm., banh. social, sala com sacada, 11º andar, carpê de madeira, uma vaga, fte. Hosp. Lima. Aluguel: R\$1.100,00, mais taxas.

NEVA: Edif. pequeno, 02 dorm. sala 02 amb. sacada, uma vaga, Aluguel: R\$500,00

KITINETE: c/ balcão, banheiro, rua JK, próx. UNIPAR R\$350,00

ED. TREVISÓ: 01 dorm, sala em 02 ambientes, banh, área de serviço, cerâmica, Centro R\$450,00

ED. TREVISÓ: 01 dorm., coz. c/pia, banheiro, sem vaga de garagem, Centro R\$330,00

RESID. LAPA I: 02 dom., banh., cozinha c. armários, ar condicionado, uma vaga p. carro. Carpe madeira. R\$650,00 mais taxas.

RESID. LAPA II: piso decorflex, 02 dorm., banh., sala 02 amb., uma vaga. Aluguel: .. 600,00 mais taxas.

Ana Lúcia
EDIFÍCIO



INFRAESTRUTURA

Elevador
Guarita
Salão de Festas
Churrasqueira
Portão Eletrônico
Gás Central
Medidor de Gás Individual

Área Total 114m²
Área Privativa 76m²

*Área total aproximada. A área pode variar conforme quantidade e tamanho das vagas de garagem.

02 Quartos
Sala Estar/Jantar
BWC
Cozinha
Área de Serviço
Sacada com Churrasqueira
Espaço Técnico (Split)

Rua Manoel Ribas, 1599 - Bairro Neva, Cascavel - PR
(ao lado do Muffatão da Neva)

Financiamento bancário ou direto com a Krum.
Faça-nos uma visita e confira nossa flexibilidade na negociação!

edifício
AUGUSTUS

A morada que você procura!



Apartamentos com
área total aproximada
de 177m² à 182m²

Suíte
Dois dormitórios
Banheiro Social
Sala de Estar
Sala de Jantar
Cozinha
Área de Serviço
Sacada Lateral
Duas Vagas de Garagem
Opção de área para depósito
Sacada Frontal com Churrasqueira

INFRAESTRUTURA

Guarita
Medidor de gás individual
Portão e porteiro eletrônico
Elevador
Medidor de água individual
Salão de festas
Espaço Kids
Academia
Tubulação para ar condicionado split

Rua da Bandeira, 927 - Centro



45 3222.0039 / 3224.8001 / 3039.4003
www.krumconstrucoes.com.br



Imobiliária LM Empreendimentos

O jeito seguro de comprar

Fone: 1451 3229-3636 - 3227-0891

Rua Osvaldo Cruz, 3293 - Cascavel - PR.

www.Lmimobiliaria.com.br

VENDAS

CASAS	
PARQUE VERDE: 615 – Cid. Verde – Cond. Fech. – 2 Qtos, Sala, Coz, Bwc, A/Serv, 1 Vaga, Churrasq.....	R\$ 118.000,00
CANADÁ: Cont. Park – R. Agenor D. Souto – Suíte, 2 Qtos, 2 Salas, Coz, Bwc, 2 Vagas P. Eletron.....	R\$ 130.000,00
ALTO ALEGRE: R. Aloisio de Azevedo, 625 – casa de (73m²) Suíte, 2 Qtos. Sala, Coz, Bwc , 1 Vaga de Carro, fundos.....	R\$ 150.000,00
CANADÁ: 581 – Cont. Park – R. Aquilino MassOchim – 2 Qtos, Sala, Coz, Bwc, A/Serv, 2 Vagas, Churrasq.....	R\$ 157.000,00
SANTA CRUZ: 523 - Rua Tamolios – 2 Qtos, 2 Salas, Coz, Bwc, A/Serv, Quintal, 1 Vaga.....	R\$ 160.000,00
UNIVERSITÁRIO: 614 – Rua Medicina – Suíte, 2 Qtos, Sala, Coz, Bwc, 2 Vagas, Quintal, A/C. 65m².....	R\$ 170.000,00
SANTA CRUZ: 383 – Tio Zaca – 3 Qtos, Sala, Coz, Bwc, Quintal , A/C 80m², terreno 220m².....	R\$ 170.000,00
SANTA CRUZ: 595 – Rua Tupis – 1 Suíte, 1 Qto, Sala, Coz, Bwc, A/Serv, Churrasq, 2 Vagas, edícula.....	R\$ 175.000,00
CANADÁ: 597 – Cont. Park – 3 Qtos, Sala, Coz, Bwc, A/Serv, Quintal Churrasq, 2 Vagas.....	R\$ 180.000,00
NOVA CIDADE: R. Israel V. Silveira, 1538 – 2 casas com A/C 70m² cada, 2 Qtos, sala, coz. Bwc, 2 vagas.....	R\$ 180.000,00
SANTA CRUZ: 569 – Angra dos Reis – Suíte, 2 Qtos, 2 Salas, Coz, Bwc, A/Serv, 2 Garagem.....	R\$ 180.000,00
SANTA CRUZ: 319 – Sto. Onofre – Rua Poliguara – 3 Qtos, Sala, Coz, Bwc, A/Serv, Quintal , A/C 110m².....	R\$ 180.000,00
ESMERALDA: 620 – Angra dos Reis – 2 Qtos, 2 Salas, Coz, Bwc, A/Serv, Quintal, 2 Vagas, Churrasq.....	R\$ 198.000,00
ALTO ALEGRE: R. Publio Pimentel, 1674 – Terremo 15x29 - A/Constr. 61 m² - 2 Qtos, Sala, Coz, Bwc, A/Serv, 1 Vaga.....	R\$ 199.900,00
GUARUJÁ: Rua das Camélias – 2 Qtos, Sala, Coz, Despesna, Bwc, A/Serv, Quintal, 2 Vagas de Carro.....	R\$ 200.000,00
CANADÁ: 579 – Cond. Fech. Porto Feliz – R. Mal Cand. Rondon – 2 Qtos, Sala, Coz, Bwc, A/Serv, 2 Vagas, A/C 70m².....	R\$ 200.000,00
GUARUJÁ: Rua Samambaia – 3 Quartos, Sala de estar e jantar, 1 Bwc social, 1 Bwc serviço, A/Serv, Depósito, Quintal, churrasq.....	R\$ 200.000,00
CANADÁ: R. Salgado Filho – Suíte, 2 Qtos, Sala, Coz, Bwc, A/Serv, 1 Vaga – A/C 93m².....	R\$ 210.000,00
SANTA CRUZ: 642 – R. Nhambiquara – 3 un. - 1 Casa / 1 Sobrado /1 Sala Comercial – lote 12x30 –Suíte – 3 Qtos.....	R\$ 210.000,00
CANADÁ: 503 – Cond. Fech. Porto Feliz – R. Mal Cand. Rondon – 2 Qtos, 2 Salas, Coz, Bwc, A/Serv, Piscina, 2 Vagas.....	R\$ 215.000,00
GUARUJÁ: R. Flor da Serra – 1 Suíte, 1 Qto, 2 Salas, Coz, Bwc, A/Serv, Quintal, Churrasq, Piscina, 2 Vagas de carro.....	R\$ 230.000,00
FLORESTA: Rua Mutum – 1 Suíte, 3 Qtos, Sala de estar e jantar, Coz, Despesna, Bwc, Quintal, Churrasq, 3 vagas, P/Eletron.....	CONSULTE-NOS
UNIVERSITÁRIO: 586 – R. Arquitetura – Suíte, 2 Qtos, 2 Salas, Coz, 2 Bwc, A/Serv, Quintal, Churrasq, 2 Vagas.....	R\$ 240.000,00
SANTA CRUZ: 622 - Rua Apalaís – Suíte, 2 Qtos, 2 Salas, Coz, Bwc, a/Serv, Quintal 36m², 3 Vagas, P/Eletr.....	R\$ 250.000,00
CANADÁ – Cont. Park – R. Nelson Tramontina – 2 Qtos, 2 Salas, Coz, Bwc, A/Serv, Quintal, 2 Vagas.....	R\$ 250.000,00
CANADÁ: 556 – R. Exp. E. A. Palhano – 1 Suíte, 2 Qtos, 2 Salas, Coz, Bwc, 2 Vagas, Quintal, P/Eletr, C/Eletr.....	R\$ 250.000,00
TROPICAL: 568 – Rua Fortaleza – 3 Qtos, Sala, Coz, 2 Bwc, A/Serv, Quintal Pequ, Churrasq, 2 vagas.....	R\$ 250.000,00
SANTA CRUZ: 619-Sto. Antonio – Suíte, 2 Qtos, Sala, Coz, 3 Bwc, A/Serv, Quintal, 3 Vagas, Churrasq., A/C 134m².....	R\$ 250.000,00
PQ. VERDE: 587 – R. Alfeneiro – 2 Qtos, 2 Salas, Coz, Desp, Bwc, Dep. Empreg, A/Serv, Quintal, Churrasq, 3 Vagas.....	R\$ 265.000,00
SANTA CRUZ: 630 – Rua Apalaís – 3 Qtos, Sala, Coz, Bwc, Quintal 150m², churrasqueira, 3 vagas descob.....	R\$ 265.000,00
NEVA: Rua Manoel Ribas – 2 Qtos, Sala, Coz, Despesna, Bwc, A/Serv, Depósito, Quintal Churrasq, 3 Vagas, P/Eletr, Canil.....	R\$ 270.000,00
COUNTRY: R. Juracy A. Capra – 2 Suíte, 2 Qtos, Sala 2 Ambiente, Coz, Lavabo, Bwc, Churrasq, A/Serv, 2 Vagas.....	R\$ 270.000,00
CANADÁ: 573 – R. Uruguiana – 3 Qtos, 3 Salas, Coz, 2 Bwc, A/Serv, Quintal, Churrasq, 2 vagas.....	R\$ 280.000,00
PQ. VERDE: 634 – Rua Jatobá – Suíte, 2 Qtos, 2 Salas, Coz, Bwc, Lavab, A/Serv, Quintal, 3 Vagas, Churrasq, P/Eletr.....	R\$ 285.000,00
CANADÁ: 628 - Rua Alegrete – Suíte, 2 Qtos demi-suíte, 2 Salas, Coz, Desp, 2 Bwc, A/Serv, Quintal Edic. 2 Vagas.....	R\$ 300.000,00
COUNTRY: 572 – R. Tiradentes – 2 Qtos, Sala, Coz, Despesna, Bwc, A/Serv, 3 Vagas coberta, terreno 13,5x30 – A/C 90m².....	R\$ 300.000,00
PARQUE VERDE: R. Iraci Vigano – Suíte, 2 Qtos, Sala, Coz, Bwc, A/Serv, 2 Vagas, Quintal (A/C 96m²).....	R\$ 300.000,00
PQ. SÃO PAULO: R. Campos Sales – 2 casas no lote – A/C da 1ª casa 91m², 2ª casa 68m² c/ 2Qtos, sala, coz, Bwc, A/Serv, 4 vagas.....	R\$ 300.000,00
CANCELLI: 558 – Trav. Parigot de Souza – 2 Suíte, 1 Qto, 2 Salas, Coz, Bwc, A/Serv, Quintal, Churrasq, Varanda, 2 Vagas.....	R\$ 300.000,00
CANADÁ: 557 – R. Salgado Filho – 1 Suíte, 1 Qto, 2 Salas, Coz, Bwc, Área/Serviço, Quintal, 2 Vagas.....	R\$ 320.000,00
REGIÃO DO LAGO - NOVA YORK - A/C aprox. 250m² - Suíte, 3 qtos, 2 salas, Coz., Despesna, 2 vagas, peq. Quintal.....	R\$ 390.000,00
UNIVERSITÁRIO: 643 – Rua Medicina c/Adm – 2 lotes de 13x30m c/ 2 Casas, 1 de 60m², outro 325m², todos locado.....	R\$ 400.000,00
ALTO ALEGRE: Rua Publio Pimentel – Suíte, 2 Qtos, 2 sala, Coz, Bwc, A/Serv, Churrasq, 3 Vagas, Quintal amplo.....	R\$ 470.000,00
CANADÁ: Novo Milenio – 2 Suíte, 2 Qtos, 2 Salas, Coz, Bwc, A/Serv, Churrasq, 4 Vagas, P. Eletr. C/Eletr.....	R\$ 480.000,00
P. CATARINENSE: A/C 124m², Suíte, 2 Qtos, 2 Salas, Coz, 2 Bwc, A/S, Depen, Empr, 3 Vagas, Ed.c/ Churr.....	R\$ 499.900,00
TROPICAL: 605 - Rua Valdemar Bonn – 3 Qtos, 2 Salas, Coz, 2 Bwc, Dep. na garagem, 3 Vagas, Quintal, Churrasq.....	R\$ 530.000,00
CENTRO: 604 - Rua Toledo – Casa- 92m²/Sala Comercial -56m² - 3 Qtos, 2 Salas, coz, 2 Bwc, A/Serv, Quintal, 3 Vagas.....	R\$ 600.000,00
PQ. VERDE – 574 – Cond. Portal do Vale – Suíte máster, 2 Qtos, Sala jantar e Estar, Coz, Edícula, Terreno 2.057m², A/C 410m².....	R\$ 1.700.000,00

SOBRADOS	
PIONEIROS CATARINENSE: 608 – Rua Janio Quadros – Suíte, 2 Qtos, 2 Salas, Coz, Bwc, Lavabo, 2 Vagas.....	PREÇO SOB-CONSULTA
NEVA: Rua Mal. Floriano – A/C 101m² - Suíte, 2 Qtos, sala, coz, Bwc, Lavabo, Churrasq, A/Serv, Sacada, 1 Vaga.....	R\$ 219.000,00
CANCELLI: 613 – COHAMIC – R. Carlos B. Cancelli – 3 Qtos, Sala, Coz, Desp, 2 Bwc, A/Serv, Quintal, 1 Vaga, Área de laser.....	R\$ 230.000,00
CENTRO: 631 – Rua Curitiba – 3 Qtos, 2 Salas, Coz, Bwc, Lavabo, Sacada, A/C 80,34m².....	R\$ 230.000,00
PQ. VERDE: 635 – Rua Eucalipto – Suíte, 2 Qtos, sala, Coz, 2 Bwc, Lavab, A/Serv, depos, Quintal, 3 Vagas, Churrasq.....	R\$ 250.000,00
CENTRO: 563 – Rua Natal – A/C 106,79m² - 1 Suíte, 2 Qtos, 2 Salas, Coz, Lavab, 2 Bwc, 2 Vagas, Churrasq.....	R\$ 260.000,00
CANADÁ: 596 - Cont. Park – Rua Lageado – Suíte, 2 Qtos, 3 Salas, Coz, Bwc, A/Serv, Quintal, 1 Vaga, 1 Sala comercial.....	R\$ 280.000,00
GUARUJÁ: 611 – Rua Flor da Serra – 2 Qtos, 2 Salas, Coz, Desp, Bwc, Quintal, Churrasq, 1 Vaga coberta.....	R\$ 280.000,00
PQ. VERDE: 621 – P. Seguro – Suíte, 2 Qtos, 2 Salas, Coz, 2 Bwc, A/Serv, Sacada, Churrasq, 2 Vagas, Prtão e Cerca Eletr.....	R\$ 300.000,00
ALTO ALEGRE: 566 – R. João Arquelaui Soares – Suíte, 2 Qtos, Sala, Coz, Lavab, Bwc, A/Serv, 2 Vagas, Churrasq, Sacada.....	R\$ 300.000,00
CANADÁ: 624 – R. Rafael Picolli – Suíte, 2 Qtos, 2 Salas, Coz, Bwc, Lavab, A/Serv, Sacadas, Churrasq, 2 Vagas.....	R\$ 320.000,00
PQ. VERDE: 590 – R. Paineira – Suíte, 2 Qtos, 2 Salas, Coz, 2 Bwc, Sacada, A/Serv, 2 vagas.....	R\$ 320.000,00
COUNTRY: Rua Ivan Serpa – A/C 122 m² - Suíte c/Closest, 2 Qtos, Bwc, Lavand, sala 2 Amb, Coz, Depósito, 1 Vaga.....	R\$ 330.000,00
CANADÁ: Cont. Park – R. Giovani P. Lima – Suíte, 2 Qtos, 3 Salas, SCoz, Desp, Lavab, 2 Bwc, A/Serv, 2 Vagas, Piscina, Quintal.....	R\$ 330.000,00
NEVA: 559 – R. Osvaldo Cruz – 1 Suíte c/Closest, 2 Qtos, 2 Salas, Coz, Lavabo, Bwc, A/Serv, Sacada, Churrasq, 3 Vagas.....	R\$ 350.000,00
PQ. SÃO PAULO: 606 – R. Quintino Bocaiuva – Suíte, 3 Qtos, Sala, Coz, 2 Bwc Depos, Sacada, 3 Vagas, A/C. 155m².....	R\$ 360.000,00
PQ. VERDE: 625 – Cidade Verde – Suíte, 2 Qtos, 2 Salas, 2 Bwc, Lavabo, A/Serv, Quintal, Edic, Sacada, 2 vagas.....	R\$ 330.000,00
COQUEIRAL: 583 – R. João L. Cirico – Suíte c/hidro, 3 Qtos, 2 Salas, Coz, Desp, Lavab, Bwc, A/Serv, Quintal, 2 Vagas, Churrasq.....	R\$ 370.000,00

LOCAÇÃO

CASAS - APARTAMENTOS

APTO – PQ. VERDE: R. Otelo C. de Castilho – 2 Quartos, sala Coz, Bwc, 1 Vaga , A/Privat, 45m² - Já incluso condomínio - IPTU e lixo.....	R\$ 500,00
APTO. COQUEIRAL: Res. Alegrete – R. Paraná c/ Fco. Bartinick – A/C 43m² - 1 Qto, sala, coz, Bwc, sacada, 1 vaga.....	R\$ 550,00
APTO. COQUEIRAL: Res. Alegrete – R. Paraná c/ Fco. Bartinick – A/C 48m² - 1 Qto, sala, coz, Bwc, sacada, 1 vaga.....	R\$ 450,00
APTO. COQUEIRAL: Res. Alegrete – R. Paraná c/ Fco. Bartinick – A/C 48m² - 1 Qto, sala, coz, Bwc, sacada, 1 vaga.....	R\$ 500,00

DESTAQUES



R\$ 300.000,00
PARQUE VERDE
1 suíte, 2 Quartos, Sala de Estar Cozinha, Bwc, A/ Serviço, Quintal Garagem C/ 2 Vagas, um descoberto Terreno: 63x30m, A/Constr.: 96,27m²



R\$ 85.000,00
SANTA CRUZ - JD. FLORENÇA
Rua Clevalândia QUADRA: 16 - LOTE: 07; Frente e Fundo 10 m Lat. Esquerdo e Direito, 20 m, AREA DO TERRENO: 200 m² TOPOGRAFIA: Declive suave



R\$ 230.000,00
GUARUJA
1 Suíte máster, 1 Quarto, Coz, Bwc, A/Serviço Sala de Estar e Jantar, Quintal, Churrasq, Garagem para 2 Veículos, Piscina Infantil Terreno: 11x24m, A/Constr: 97,59



R\$ 250.000,00
CENTRO
2 Quartos, Sala de Estar e Jantar, Cozinha, Bwc, Área de Serviço Quintal Pequeno, Garagem c/ 2 Vagas Terreno: 165,30m²



R\$ 160.000,00
SANTA CRUZ
2 Quartos, Sala de Estar e Jantar Cozinha, Banheiro, Área de Serviço Quintal, Garagem para 1 Veículo Terreno: 231,20m², A/Constr.: 80m²



R\$ 250.000,00
PIONEIOS CATARINENSES
Ed. Bellan - Rua Cristovão Colombo Suíte, 2 quartos, sala de estar, jantar, coz., bwc social, á/ serviço, sacada / churrasq., 1 vaga de carro, á/ total: 125,19m², Priv. 83,53m²



A partir de R\$ 163.000,00
PQ. SÃO PAULO - Res. Tolotti
Rua Quintino Bocaiuva c/ Souza Neves 3 Qtos, Sala, Coz., Bwc, A/Serv, Sacada c/ Churr, elev.1 vaga c/ opção para adquirir a 2ª vaga. Área Total 92,96m² e 95,30m²



A partir de R\$ 202.000,00
CANCELLI - RES. G-7
Rua Osvaldo Cruz, 2 Qtos, Sala Estar, Jantar, Banheiro Social, Coz, Lav, Sacada c/ churr, 1 Vaga gar, Área total 118,75 m² e 122,25 m², Área Privativa: 69,40 e 72,40 m². Entrega: Dezembro de 2012



R\$ 205.392,00
CENTRO
Res. G-8 - Rua Rui Barbosa c/ R. Natal, 1 suíte, 1 quarto, Sala de estar / jantar, sacada, coz., BWC, á. serv., 1 vaga de carro. Á. Constr. total: 93,36m² - Priv: 68,16m²



R\$ 219.000,00
NEVA
Rua Mal. Floriano - 1 suíte, 2 Quartos, Sala de Estar Lavabo, Sala de Jantar, Cozinha c/ churrasqueira, Banheiro Área de Serviço, Sacada Garagem para 1 Veículo



R\$ 635.000,00
LINDESTE - 500m do Centro
Terreno: 5,5 Hectares Casa de 130m², estrebaria, aviário, Boa de Água, 3 Açudes grande formado c/ 3500 peixes Excelente para loteamento Pode ser mecanizado quase no total



R\$ 450.000,00
PIONEIROS CATARINENSES
Rua Orlando Vasconcelos, 781- 1 suíte, 2 Qtos, Si Estar e Jantar, Copa/Coz., Bwc social, A/Serv., Quintal, Edic. c/ churr. Dep. emp., Vaga p/ 3 Caros, Jd, Portão Eletrônico Terreno: Aprox. 17,50 x 32 m A/Constr: Aprox. 205,00 m², averbada 124 m²

AVALIAÇÕES IMOBILIÁRIAS - PERÍCIAS JUDICIAIS E VISTORIA TÉCNICA	
SERVIÇOS Avaliações de imóveis urbanos, comerciais e industriais Unificação, desmembramento de lotes e Serviços Cartorários Regularização de Imóveis junto aos órgãos públicos	QUADRO TÉCNICO Arquiteto: Carlos M. Komura CREA N°189293-CRECIN°16295 Eng. Civil: Leomar de Menezes CREA N° 28692 Eng. Civil: Diego Manfé CREA N° 94814

O Paraná

www.oparana.com.br

**Prestação
de serviços de impressão
para jornais e impressos publicitários.**

Contato: **(45) 3321-1000** | com Ladinho.
ladinho@oparana.com.br

WWW.MANEQUIM.COM.BR

manequim

É CARNAVAL
TIARA COM PLUMAS,
CAMISETA COM APLICAÇÕES,
SHORT COM BRILHO.
CUSTOMIZE O QUE VOCÊ
JÁ TEM EM CASA
E CAIA NA FOLIA

**+ MAKES QUE VÃO
FAZER VOCÊ BRILHAR**

194
**ROUPAS E
ACESSÓRIOS**
PARA FICAR
CHIQUE ATÉ O
FIM DO VÉRÃO

JULIA LEMMERTZ
A NOVA HELENA DO HORÁRIO
NOBRE VESTE LOOKS
CLÁSSICOS CHEIOS DE BOSSA

**JEANS
MANIA**
APRENDA A USAR OS
MODELOS QUENTES
DA ESTAÇÃO

**FAÇA E USE
53
MOLDES**
VESTIDO JEANS,
CALÇA DE LINHÓ,
MACACÃO DE
SEDA, CAMISA
DE CHIFFON E
MUITO MAIS

**AO
TRABALHO!**
AS PEÇAS PARA FAZER BONITO
NO AMBIENTE PROFISSIONAL
SEM DERRETER COMO O CALOR

**FÁTIMA
BERNARDES,
CHRIS FLORES,
ANA MARIA
BRAGA...**
COPIE AS ROUPAS
ESTILOSA DAS
APRESENTADORAS
DE TELEVISÃO

RECICLADO POR 80%
EDIÇÃO 600 | FEVEREIRO 2014
ISSN 0035-2017 00459
Abril 9 770025 207005

**PARA
ENTENDER,
FAZER E
ESTAR
NA MODA.**

JÁ NAS BANCAS!



Abril

A PRIMEIRA E MAIS VENDIDA
REVISTA DE MODA DO BRASIL.



IMOBILIÁRIA ZANEL

Administração e Vendas

CRECI 1696-J

www.imobiliariazanel.com.br

IMÓVEIS PARA LOCAÇÃO

APARTAMENTOS:

APTO - Suíte, 4 qts, bwc, 2 salas, coz(mobiliada), lavanderia com churrasqueira, dispensa, 6 gar, depósito, bwx externo, churrasqueira externa. Av JK, Coqueiral (pode ser locado para uso comercial)**R\$ 1.800,00 + Não possui cond**

APTO- Suíte c sacada, 2 qts, sala/copa, sacada com churrasqueira, coz, lav bwc e 2 vg de garagem. Av. Barão do Rio Branco, centro**R\$ 1.100,00 + Não possui cond**

APTO- Suíte, 2 qts, bwc, sala, coz, lav e garagem. Rua Paraná, Centro **R\$ 1.100,00 + Não possui cond**

APTO(Semi-mob) - Suíte, 2 qts, bwc, sala, coz, lav e 2 gar. Rua Paraná, Centro **R\$ 800,00 + cond**

APTO- 3 qts, bwc, sala, coz, lav, garagem. Rua Paraná, Centro**R\$ 850,00 + Não possui cond**

APTO - Suíte, 2 qts, bwc, sl, sac c/ churras, coz, lav e gar(c/elev). R Manaus, Country **R\$ 800,00 + Não possui cond**

APTO - Suíte, 2 qts, bwc, sala, coz, lav e gar. Rua Recife, Centro **R\$ 700,00 + cond**

KITINETE - 1 qts, bwc, sala/ coz,/lav e gar. Rua Recife, Centro**R\$ 550,00 + Não possui cond**

APTO- 1 qt, bwc, sl/coz, lav e gar. Rua João Padilha, FAG.....**R\$ 450,00 + Não possui cond**

SALAS COMERCIAIS:

SALA COMERCIAL- 13º Pavimento, com aprox 50 m2, Av. Brasil, Ed. Central Park(Calçadão)**R\$400,00**

SALA COMERCIAL TÉRREA - Aprox 40 m2, Rua Adoniran Barbosa, 459, Jd. Consolata..... **R\$600,00**

SALA COMERCIAL TÉRREA ESQUINA - Aprox 100 m2, Rua Adoniran Barbosa, Jd. Consola**R\$1.000,00**

BARRACÃO- Aprox. 450m2, Rua Filosofia, ao lado da Madeireira Baú.....**R\$2.500,00**

IMÓVEIS PARA VENDA

ÁREA RURAL- 10 alq. past, frente para BR, c/trevo de acesso, em Santa Maria prox. polícia Rod
..... **R\$ 450.000,00 (recebe imóveis no negócio)**

ÁREA RURAL- 16 alq., sendo 14 alq. De planta, casa em alvenaria com 165m, barracão com aprix 200m, em São João do Oeste, valor: **1.300 sacas de soja o alqueire, recebe imóvel em cascavel como parte do pagamento.**

ÁREA URBANA- 2050 m² na BR 467 prox ao trevo cataratas, com 1 barracão de 300 m² e uma casa de 150 m². .
.....**R\$ 900.000,00**

ÁREA RURAL- 20 alq. , 70% mecanizada na Jangadinha, Cascavel-PR,**R\$ 1.000.000,00**

CONJUNTO DE IMÓVEIS- Sendo 4 Sobrados, 1 Apartamento e 2 Salas Comerciais, Rua João Lili Cirico esquina com Padre Ricardo, Coqueiral.**R\$ 1.600.000,00**

APTO Rua Mato Grosso, Ed. Casa blanca, suíte com closet, 2 quartos, sala, cozinha, BWC social, 2 lavabos, lavanderia, dispensa, com 2 garagens, aprox 180m² **R\$ 400.000,00**

APTO Rua Rafael Picolli,, centro, 2 qtos, sala, cozinha, área de serviço sem gar, aprox, 70 m².....**R\$ 110.000,00**

APTO Rua Rafael Picolli,, centro, 3 qtos, sala, cozinha, área de serviço sem gar, aprox, 80 m².....**R\$ 130.000,00**

CASA ALV- aprox. 150 m², com lote de aprox. 450 m2. Av Piquiri**R\$ 250.000,00**

CASA MISTA- aprox 100m² com lote de aprox 385m2, Rua Belo Horizonte.**R\$ 320.000,00**

SOBRADO- aprox 130m² Suíte, 2 qtos, sl, coz, BWC social, lavabo, 2 garagens, Cancelli.**R\$ 300.000,00**

SOBRADO- aprox 170m² Suíte com sacada, 2 qtos com sacada, sala, cozinha, churrasqueira, BWC social, lavabo, 4 vagas de garagem, com sobra de terreno, imóvel novo, Rua Catanduvas, Jd Nova York.**R\$ 500.000,00**

TERRENO- Rua Amazonas esquina com Tiradentes, Country, 800 m² (20x40)**R\$ 600.000,00**

TERRENO- Rua Guanabara, Pioneiros Catarinense, 450 m² (15x30).**R\$ 280.000,00**

FONE/FAX (45) 3225-2595

Av. Brasil, 5904, 1º Andar, sala 04 - Centro - Cascavel/PR



 Plantão: (45) 9822-1888
(45) 3038-0777

 **acesse:**
www.cadiniimoveis.com.br

VENDA - LOCAÇÃO - AVALIAÇÃO

VENDAS

APARTAMENTOS

COUNTRY: Ed. Poty 64m², dois quartos, sacada churrasqueira, vaga coberta, em construção.....a partir de R\$ 165.000,00

COQUEIRAL: Ed. Pres. JK, 53,66m² área privativa, um quarto, sacada com churrasqueira, uma vaga..... R\$ 168.387,00

CLAUDETE: Ed. Totteham, próx. ao Shopping JL, 77m² área total, dois quartos, sacada com churrasqueira..... R\$ 170.000,00

COQUEIRAL: Ed. Matisse, 55m² área privativa, dois quartos, sacada com churrasqueira, em construção..... R\$ 180.000,00

CENTRO: Ed. Curitiba Residence, 65,07m² área privativa, sacada, duas vagas, entrega Dez/2015.. a partir de R\$ 200.640,00

CENTRO: Ed. Orion, novo, 73,25m² área privativa, duas vagas, pronto para morar..... a partir de R\$ 280.000,00

CENTRO: Ed. Ecoville, 77,41m², 7º andar, frente para a rua, suíte, dois quartos, duas vagas, em construção.....R\$ 287.000,00

CENTRO: Ed. H. Rieger, 85,40m² área privativa, suíte, dois qtos, churrasq., duas vagas, em construção..a partir de R\$ 309.932,74

CENTRO: Ed. Bellatrix, 100,65m² área privativa, suíte, um ou dois qtos, duas vagas, em construção. a partir de R\$ 420.000,00

TERRENOS

FLORAIS DO PARANÁ: 250m² sendo 10x25m, ao lado do IFET, até 120x para pagar... a partir de R\$ 48.000,00

ANGRA DOS REIS: 250m² sendo 10x25m, próximo da Univel, aceita-se propostas..... R\$ 90.000,00

14 DE NOVEMBRO: 420m² sendo 12x35m, Rua Alpino de Souza Leal, aceita-se propostas..... R\$ 145.000,00

CENTRO: 490m² sendo 14x35m, próx. colégio municipal, 70% tx ocupação, aceita-se propostas... R\$ 300.000,00

CENTRO: 660m² sendo 12x55m, próprio comércio, próx. ao Hospital Salete, 70% tx ocupação... R\$ 500.000,00

CENTRO: 532m² sendo 14x38m, 50m do Shopping JL Aceita-se propostas..... R\$ 600.000,00

CENTRO: 715m² sendo 13x55m, tx ocupação 70%, próximo a Pão de Ló, aceita-se propostas... R\$ 720.000,00

CASAS

SANTA CRUZ: dois quartos, sala, cozinha, banheiro, lavanderia, garagem, financ. MCMV..... R\$ 80.000,00

ANGRA DOS REIS: 72,35m², laje, gesso, suíte, dois quartos, próx. a Univel, sobra de terreno..... R\$ 185.000,00

CENTRO: 200m², terreno 560m², laje, suíte, três quartos, prox. Shopping JL, aceita-se propostas... R\$ 600.000,00

TROPICAL: 180m², laje, suíte, dois quartos, salão de festas, piscina, três vagas de garagem..... R\$ 650.000,00

CENTRO: imóvel de alto padrão, 546m² área construída, 1.560m² de terreno, suíte master, três suítes, sala estar com lareira, sala de jantar, sala de TV, sala íntima, dois banheiros sociais e lavabo, cozinha planejada, área de serviço, estendal, depósito, dependências de empregada com banheiro, salão de festas mobiliado, adega, duas piscinas com aquecimento, amplos jardins, aquecimento a gás, garagem coberta para dois carros e garagem para dois carros descobertos.....R\$ 2.200.000,00

SOBRADOS

NEVA: 105m², suíte, dois quartos, cozinha mobiliada, garagem, de frente para a rua..... R\$ 275.000,00

NEVA: 138m², novo, suíte com closet, dois quartos, churrasqueira, garagem para dois carros..... R\$ 370.000,00

ALTO ALEGRE: 280m², laje, esquina, suíte, três quartos, churrasqueira, garagem para 4 carros..... R\$ 500.000,00

NEVA: 368m², 588m² terreno, ao lado do colégio, suíte máster closet e sacada, suíte c/escritório, dois qtos, duas salas de estar, sala de jantar, cozinha, lavanderia, dependência empregada, lavabo, depósito, quatro vagas de garagem e edícula contendo qto, sala de estar, sala de jantar, churrasq., sobra de terreno, cerca elétrica e alarme. Aceita-se imóvel de menor valor no Neva... Consulte-nos

LOCAÇÕES

QUITINETES NO UNIVERSITÁRIO: quarto com banheiro, cozinha, lavanderia, internet opcional..... R\$260,00

QUITINETE NO CENTRO: 57m², quarto, sala/cozinha, banheiro, condomínio baixo..... R\$ 400,00

APARTAMENTO NO CENTRO: novo, próx. a praça da Bíblia, 80m², suíte, um quarto, garagem..... R\$ 800,00*

APARTAMENTO NO CENTRO: novo, prox. a praça da Bíblia, 97m², sacada, suíte, dois, quartos.....R\$ 1.050,00*

*Valor líquido para pagamento pontual.

DESTAQUES



VENDA

APTO. NO CENTRO

Ed. Mariana IV, 133m² área total, semi mobiliado, duas vagas de garagem, sacada com churrasqueira..... R\$ 380.000,00



VENDA

TERRENO CATARATAS

3.163,50m², de frente para a BR 369, no Núcleo Industrial, ideal para indústrias e comércio, aceita-se propostas.....R\$ 1.800.000,00



VENDA

APTO NO CENTRO

169 a 187m² área total, suíte, dois quartos, porcelanato, duas ou três vagas de garagem, em construção.....Consulte-nos

Rua Presidente Bernardes, 1883
Centro - Cascavel - PR

mais imóveis **acesse:**
www.cadiniimoveis.com.br



BERNARDI CORRETORES DE IMÓVEIS
F (45) 3224-5443 - www.imeveisbernardi.com.br

ALUGA:



CIRO NARDI Sala térrea, com aproximadamente 180 m2, com vagas de estacionamento, situada na Rua Cuiabá esquina com Rua Mal. Rondon R\$ 5.000,00

SÃO CRISTÓVÃO Terreno com 1050 m2 aproximadamente, situado na Rua Erechim esquina com Rua Tiradentes**R\$ 1.500,00**

CENTRO Sala térrea com 100 m2 aproximadamente, situada na Rua Recife quase esquina com Rua Sete de Setembro **\$ 1.800,00**

CENTRO Sala térrea com 88 m2 aproximadamente, situada na Rua Carlos Gomes, próxima ao cemitério central.....**R\$ 1.100,00**

CENTRO Sala 104, 1º andar, Ed. Cima, com aproximadamente 40 m2, situada Rua Paraná esquina Rua Sete de Setembro**R\$ 400,00**

CENTRO Sala térrea com 30 m2 aproximadamente, situada na Rua Paraná quase esquina com Rua Sete de Setembro, próxima à agência do Correio, na Rua Paraná.....**R\$ 1.300,00**

CENTRO Sala com aprox. 60 m2, situada na Rua Paraná quase esquina com Rua Sete de Setembro, ao lado da Auto Escola Paraná**R\$ 950,00**

CENTRO Sala térrea com sobreloja situada n Rua Souza Naves, no Ed. San Fernando, com aproximadamente 90m²**R\$ 650,00**

CENTRO Sala com aproximadamente 95 m2, no 2º andar, Ed. Centauro, na Avenida Brasil esquina com Rua Barão do Cerro Azul.....**R\$ 1.200,00**

SÃO CRISTÓVÃO Sala térrea, com aproximadamente 390 m2, com terreno nos fundos de aproximadamente 200 m2, situada na Av. Brasil, próximo ao banco Sicredi.....**R\$ 7.500,00**

CENTRO Sala 2º andar, com aproximadamnete 105 m2, no Ed. Maria Eduarda, situado na Rua Spuza Naves esquina com Rua São Paulo. Possui divisões internas, dois WC, piso elevado para cabeamento lógico, telefônico e de energia**R\$ 1.450,00**

JD MARIA LUIZA Barracão com aprox. 650 m2, com acesso pela frente e fundos**R\$ 3.500,00**

CENTRO Apartamento no Ed. Lauri Sonda, situado na Rua Gen. Osório esquina com Rua São Paulo, com suíte, sala 2 ambientes, lavabo, 2 quartos, cozinha, área de serviço, BWC social, vaga de garagem**R\$1.300,00**

CENTRO Apartamento no Ed. Imperador, situado na Rua Recife, 1469, com suíte, sala 2 ambientes, sacada, 2 quartos, cozinha, área de serviço, BWC social, vaga de garagem. O edifício possui amplo salão de festas com cozinha.**R\$1.500,00**

G.C. BERNARDI - CRECI F 9775 - O.A. BERNARDI - CRECI F14978

RUA PARANÁ Nº 3033 - SALA 101 - ED. CENTRO EMPRESARIAL FORMATO

creci 7297

GERSON PARANHOS

www.gersonparanhos.com.br

CORRETOR DE IMÓVEIS

SALAS COMERCIAIS

SALAS COMERCIAIS NO CENTRO: CONJUNTO DE SALAS COMERCIAIS 107,67 M², COM 4 SALAS, 2 BANHEIROS E 2 COZINHAS NO CENTRO COMERCIAL CASCAVEL, ANDAR ALTO**R\$ 260.000,00**

APARTAMENTOS

ED. SAINT PAUL: 167,00 M², SUÍTE + 2 QUARTOS, SALA, COPA, COZINHA, SACADA COM CHURRASQ. LAV. E DEP. DE EMPREGADA, PRÉDIO COM 2 ELEVADORES, PISCINA AQUECIDA, PORTARIA 24 HORAS**R\$ 420.000,00**

ED. ANACAROLINA: PROX. COLÉGIO SANTAMARIA: 92,00 M² 2 QUARTOS, SALA, COZINHA, LAV. SACADA, WC SOCIAL -**R\$ 190.000,00**

CASAS / SOBRADOS

CASA NEVA: 320,00, SUÍTE C/ HIDRO E CLOSET + 3 QUARTOS, 3 SALAS, COZINHA COM ARMÁRIOS, PISCINA COM CASCATA, EDÍCULA E DEMAIS DEPENDÊNCIAS, AQ. A GÁS R\$ 950.000,00

CASA NO TROPICAL: 106,76 M², COM SUÍTE + 2 QUARTOS, SALA, COZINHA, BANHEIRO, GARAGEM, EDÍCULA COM 90,00 M², RUA FLAMBOYANT, PRÓXIMO O POLIVALENTE ...
.....**R\$ 580.000,00**

CASA JD. SEMINÁRIO: (TROPICAL), ALVENARIA DE LAGE, COM SUÍTE + 2 QUARTOS, SALA, COPA COZINHA, BANHEIRO E GARAGEM + EDÍCULA, LOTE DE 13 X 30
..... R\$ 300.000,00

CASA NO PARQUE SÃO PAULO: ALVENARIA 3 QUARTOS, SALA, COZINHA, 2 BANHEIROS, E GARAGEM, LOTE ESQUINA 402,00 M²**R\$ 150.000,00**

LOTES A VENDA

CENTRO: ESQUINA EM FRENTE A CBN/CAPITAL, 585,00 M², (15 X 39), RUA MARANHÃO COM RUA PARAGUAI -**R\$ 585.000,00**

TROPICAL: DOIS LOTES JUNTOS 980,00 M², (28 X 35), MURADO, RUAFAGUNDES VARELLA, CADA LOTE R\$ 300.000,00

JD. SANTO ONOFRE: 525,00 M², RUA YANOMANIS PRÓXIMO AO HOSPITAL UNIVERSITÁRIO R\$ 170.000,00

PARIGOT DE SOUZA: ALVENARIA 112,10 M², SUÍTE + 2 QUARTOS, SALA EM 2 AMBIENTES, COZINHA, BANHEIRO, ÁREA DE SERVIÇO, GARAGEM, LOTE 240,00 M²
.....**R\$ 230.000,00**

JD. CLARITO: 480,00 M², (12,00 X 40,00), AV. CURIÓ, R\$ 140.000,00

JD. ANGRA DOS REIS: 295,00 M², (10,00 X 29,50), RUA BRILHANTE, ENTRE A CORA CORALINA E RUA ESPINÉLIO 45.000,00 + 69 PARCELAS**DE R\$ 812,80**

JD. TARUMÁ: DOIS LOTES JUNTOS, ÁREA TOTAL 480,00 M², (16 X 30), RUA GALILEU ...
.....**R\$ 90.000,00**

***AREADE 3.000 NO PERIOL:** SENDO 75 X 40 NARUA SERRADABORBOREMA, PRÓXIMO AO CAMPO DO GABRIEL **R\$ 560.000,00**

***CHÁCARANO LAGOAZUL** 6.008,00, PRÓXIMO ABR 369, C/ CASA 100,00 M² + BARRACÃO 100,00 M², 75% MURADA, ACEITA-SE APARTAMENTO R\$ 630.000,00

Rua Souza Naves, 4150 - abaixo do Itaú

Fone **3225.2540** -
9972.3834 - 8403.0652



SECURITÁ

Corretora de Seguro e Imóveis

www.securitaimoveis.com.br

www.securitaseguros.com.br

Creci/Pr J 4291



Rua Rio de Janeiro, 552 - Fone (45) 3037-5323 - Plantão (45) 9972-8153

CASAS

CANCELLI. 24.000 m² – 3suítes,3qtos, 04 gars Rua Elizeu do Prado.....	R\$15.000.000,00
CENTRO. Suíte,2quartos, piscina, 2garagens. Rua Rio de Janeiro	R\$1.100.000,00
COUNTRY. 3suítes, 1quarto, 04 garagens. Rua Juracy Antonio Capra.....	R\$1.100.000,00
COUNTRY. 03 suítes, 1quarto, 05 vgs de garagem.Rua Treze de Maio	R\$790.000,00
COUNTRY. Suíte,2quartos, 02vgs de garagem. Rua Vicente Machado	R\$600.000,00
COUNTRY. Suíte, 2quartos, 04 vgs de garagem. Rua Londrina	R\$580.000,00
ROMA. Suíte, 2quartos, 2 vgs de garagem. Rua Paola Elizabeth Cerioli.....	R\$480.000,00
CIDADE VERDE. Imóveis em um mesmo lote. Rua Antonio Kucinski	R\$450.000,00
NOVO MILÊNIO. Suíte, 2quartos, 2 garagens.Rua Roberto Fumio Aoki	R\$410.000,00
SÃO CRISTOVÃO. c/192m² - 3quartos, garagem.Rua Goias	R\$400.000,00
MARIA LUIZA. Suíte,3quartos,04 vgs de garagem. Rua Expedicionária	R\$395.000,00
BRÁS MADEIRA. Suíte, 3quartos, 2vgs de garagem. Avenida Piquiri.....	R\$380.000,00
CANADA. 3quartos, garagem. Rua Pedro Ivo.....	R\$380.000,00
NEVA. c/ 247m² - 2quartos, 03 vgs de garagem. Rua Cassiano Fernandes	R\$360.000,00
SÃO CRISTOVÃO. Suíte, 1quarto, 3 vgs de garagem. Rua Amazonas	R\$360.000,00
PQ.SÃO PAULO.suíte, 3quartos,03 vg de garagem.Rua Quintino Bocaiuva	R\$360.000,00
PARQUE VERDE. Suíte, 2quartos, 03 vgs de garagem.Rua Cipreste	R\$350.000,00
TROPICAL. Suíte, 2quartos, 2vgs de garagem. Rua João Lili Cirico	R\$350.000,00
NOVA CIDADE.suíte, 2quartos,02 garagens.Rua da Imigração	R\$320.000,00
CORBÉLIA. c/140m² - suíte c/ closet, 3quartos, 3garagens.Av.Brasil.....	R\$300.000,00
COUNTRY. 2quartos, garagem. Rua Tiradentes	R\$300.000,00
FACULDADE. Suíte, 2quartos, 2vgs de garagem. Rua Engenharia.....	R\$290.000,00
PIONEIROS CATARINENSE. 3qtos, garagem. Rua Orlando Vasconcelos	R\$280.000,00
CIDADE VERDE. 2suítes, 1quarto, 4 vgs de garagem. RuaAntonioKucinsk	R\$270.000,00
GUARUJÁ. 2 suítes,2quartos,2 vagas de garagens.Rua das Azaléias	R\$260.000,00
JDM ITALIA. 3 quartos,garagem.Rua Espanha	R\$250.000,00
PADOVANI. 3quartos, 2 vgs de garagem Rua Sarg.Abdiel Ribeiro Souza.....	R\$200.000,00
BRASILIA. 2quartos, 04 vgs de garagem. Rua Procópio Ferreira	R\$190.000,00
ANGRA DOS REIS.suíte, 2quartos,02garagens Rua Tupis.....	R\$180.000,00
BRASILIA. 2quartos, 3 vgs de garagem.Rua Teixeira.....	R\$180.000,00
CANCELLI. Suíte, 2quartos, 2vgs de garagem.Rua Visconde Rio Branco	R\$180.000,00
CANDIDO RONDON. Suíte, 2quartos, 02 garagens. Rua Francisco Assis	R\$180.000,00
NEVA. 3quartos,garagem. Rua Marechal Floriano	R\$180.000,00
PRESIDENTE.3quartos, 02 vgs de garagem.Rua David Mascarello.....	R\$170.000,00
FLORESTA. Suíte, 2quartos,3vgsde garagem.Rua Beija Flor.....	R\$170.000,00
SANTA CRUZ. 2quartos,4garagens.Rua Kamacas	R\$160.000,00
ANGRA DOS REIS. 3quartos,garagem,frente p/ rua.Rua Tupis	R\$160.000,00*
JD STA FELICIDADE. 3quartos, garagem.Rua Cap.Geraldo de Oliveira.....	R\$160.000,00
NEVA. 2quartos,garagem. Rua Marechal Floriano	R\$155.000,00
SANTO ONOFRE. 3quartos,garagem,condomínio.Rua Tapajós	R\$150.000,00
JD STA FELICIDADE. 2quartos, garagem. Rua Cap.Geraldo de Oliveira.....	R\$150.000,00
PQ.SÃO PAULO. 2quartos,garagem. Rua Pres.Castelo Branco	R\$150.000,00
SANTO ANTONIO. 2quartos, 02 vgs de garagem. Rua Kraus	R\$150.000,00
FLORENÇA. 2quartos, garagem.Rua Jurandir Antonio Zanluk	R\$145.000,00
SANTA CRUZ. 2quartos, garagem. Casa frente rua Rua Xavantes	R\$138.000,00
TARUMA. Condomínio - 2quartos,garagem,sobra de terreno. Rua Sócrates	R\$135.000,00
MORUMBI. 3quartos, garagem descoberta. Rua Tijuca	R\$135.000,00
JDM FLORENÇA. 2qtos, gar. Fundos do Paulo Godoi. Rua CampoGrande.....	R\$130.000,00
ALTO SANTA FÉ. 2quartos, garagem. Rua Eduardo Cezar Ruchiski	R\$130.000,00
MORUMBI. Frente, 2quartos, garagem. Rua da Prata	R\$130.000,00
JD ITÁLIA. 2quartos, garagem.casa esquina Rua Londres.....	R\$130.000,00
SANTOS DUMONT. 2quartos, frente p/ rua.Rua Domingos Tochetto	R\$125.000,00
BRASMADEIRA. 2quartos, garagem. Rua Nhundiaquara	R\$125.000,00
14 DE NOVEMBRO. 2quartos, garagem Rua General Emilio Lucio Esteves	R\$125.000,00*
JD ITALIA. 2quartos, garagem. Rua Londres	R\$125.000,00
JD ITÁLIA. 2quartos, garagem. Rua Londres	R\$120.000,00
PERIOLLO. 2quartos, 02 vgs de garagens.Rua Serra Redonda	R\$120.000,00
TARUMA. Cond. 2quartos,garagem,sobra de terreno. Rua Socrates	R\$118.000,00
CIDADE VERDE. Cond. 2quartos,garagem. Av.Antonio Kucinski	R\$118.000,00
ALTO DO TARUMA.frente p rua. 2quartos, garagem.Rua Aristoteles	R\$117.000,00
TARUMA. Cond. 2quartos,garagem,sobra de terreno. Rua Socrates	R\$115.000,00
BRASMADEIRA. 2quartos, garagem.Rua Nhundiaquara	R\$115.000,00
FLORESTA. 2quartos,garagem.Rua Galo da Serra	R\$115.000,00
TARUMA. Cond. 2quartos,garagem,sobra de terreno. Rua Socrates	R\$110.308,00*
MORUMBI. 2quartos, garagem.Rua São Roque	R\$110.000,00
SANTA CRUZ. 2quartos,2garagens.Rua Kamacas	R\$110.000,00
FLORESTA. 2quartos,garagem.Rua Galo da Serra	R\$110.000,00
MORUMBI. Fundos, 2quartos, garagem. Rua da Prata.....	R\$110.000,00
ALTO DO TARUMA. Res.Apatita - 2quartos, garagem.Rua Aristóteles	R\$109.000,00
MORUMBI. 2quartos, garagem.Rua São Roque	R\$105.000,00
14 DE NOVEMBRO. 2qtos,garagem,cond. Rua Prof.Orozeno deJesus	R\$100.000,00

SOBRADOS

FORMOSA DO OESTE suíte máster 4qtos,02 vgs de garagem. Av.Goiânia	R\$800.000,00
PIONEIROS. Suíte, 3quartos, 02 vgs de garagem coberta, 07 vgs descobertas,piscina, espaço gourmet. Rua Santa Clara	R\$720.000,00
CATARATAS. 3suítes, 2garagens. Residencial Jdm. Botânico	R\$510.000,00
SÃO CRISTOVÃO. Suíte, 2quartos, 02 vgs de garagem. Rua Castro	R\$450.000,00
COQUEIRAL. Suíte, 3quartos, 02 vgs de garagem.Rua Luciano C.Siqueira	R\$450.000,00
NEVA. Esq.Suíte,2quartos,02 vgs de garagem.Rua Olivia Kucinski	R\$450.000,00
CENTRO.suíte,2quartos, 02vgs de garagem. Rua Visconde do Rio Branco	R\$420.000,00
NEVA. Suíte, 2quartos, 2 vgs de garagem.Rua Sergio Djalma de Holanda	R\$420.000,00
NEVA. Suíte máster,suíte,quarto,2vgs de garagem.Rua Manoel Ribas	R\$409.662,00
NEVA. Suíte máster,suíte,quarto,2vgs de garagem.Rua Manoel Ribas	R\$409.662,00
NEVA. Suíte máster,suíte,quarto,2vgs de garagem.Rua Manoel Ribas	R\$391.041,00
CATARATAS. suíte,2quartos, 2garagens. Residencial Jdm. Botânico	R\$380.000,00
SÃO CRISTOVÃO. Suíte, 2quartos, 2vgs de garagem. Rua Castro	R\$370.000,00
MARIA LUIZA. Suíte, 2quartos,02 vgs de garagem.Rua Sandino E.Amorin	R\$360.000,00
PARQUE VERDE. Suíte,2quartos,02 vgs de garagem.Rua Eucalipto	R\$360.000,00
MARIA LUIZA. Suíte, 2quartos, 02vgs de garagem.Rua Rodrigues Alves.....	R\$350.000,00
FAG. 3suítes, 2 vgs de garagem.Rua João Maria Correia	R\$350.000,00
SÃO CRISTOVÃO. Suíte, 2quartos, 2vgs de garagem. Rua Castro	R\$320.000,00
CANADA.(Frente) - Suíte,02 quartos, 02 vgs de garagem. Rua RafaelPicoli.....	R\$320.000,00
NEVA. Suíte máster,suíte,quarto,1vg de garagem.Rua Manoel Ribas	R\$277.662,00
ANGRA DOS REIS. Suíte, 2quartos, 2 garagens. Rua Brilhante	R\$270.000,00
SANTO ANTONIO. Suíte, 2quartos, 2 vgs de garagem. Rua Coroados	R\$265.000,00
JD UNIVERSITÁRIO. Suíte, 2quartos, 2 vgs de garagem. Rua Odontologia	R\$260.000,00
SANTO ONOFRE. Suíte, 2quartos,2 garagens.Rua Tapajós	R\$250.000,00*
CANADA suíte,2quartos,02 vgs de garagem. Rua Rafael Picoli.....	R\$250.000,00
CLAUDETE. 2suítes,garagem, frente p/rua.Rua Pinheiro Machado	R\$240.000,00
CLAUDETE. 2suítes,garagem.Rua Pinheiro Machado	R\$225.000,00
ROMA. 3quartos, garagem. Rua Espaço Verde	R\$180.000,00

APARTAMENTOS

LE PRESTIGE. Suíte máster, 2suítes, 04 gars.Rua Vicente Machado	R\$1.874.358,10
LE PRESTIGE. Suíte máster, 2suítes, 03 garagem.Rua Vicente Machado	R\$940.956,90
LE PRESTIGE. Suíte máster, 2suítes, 03 garagem.Rua Vicente Machado	R\$874.739,70
RESIDENCIAL DE BONA. Suíte máster, 03suítes, 04 gars. Rua Curitiba	R\$ 731.000,00
ED.VILLA FELITCH. Suíte, 2quartos, 02 vgs de garagem. Rua Pedro Ivo	R\$620.000,00
ED.ARMANDO. apart.603 suíte,2quartos,2vgs de garagem. Rua OlavoBilac	R\$609.000,00
ED.ARMANDO. apart 601suíte,2quartos,2 garagens.Rua Olavo Bilac	R\$605.000,00
ED.SÃO RAFAEL. Apart 72 -Suíte, 2quartos, 02 garagens.RuaPernambuco	R\$600.000,00
ED.ARMANDO RESENDE. Suíte,2quartos,2vgs de garagem. Rua Erechim	R\$536.000,00
ED.SÃO RAFAEL. Apart 91 -Suíte, 2quartos, 02 garagens.RuaPernambuco	R\$535.000,00
ED.COABIVEL.suíte,2quartos,02vgs de garagem.Rua Recife	R\$460.000,00
JOÃO BATISTA CUNHA.(206) suíte, 2quartos, 02 garagens.RuaRiachuelo	R\$459.000,00
JOÃO BATISTA CUNHA.(205) suíte, 2quartos, 02 garagens.RuaRiachuelo	R\$459.000,00
EDIFICIO BELATRIX. Suíte, 2qtos, 2garagens. Rua Pres.Kennedy á partir	R\$423.000,00
ED.SOLYFRAN (apto 73) duplex - 2quartos, garagem. Rua Parana	R\$391.900,00
RESIDENCIAL DE BONA. Suíte, 2quartos, 02 garagens. Rua Curitiba	R\$370.000,00
COUNTRY WAY. Suíte, 2quartos, 2gars. Rua Vicente Machado á partir.....	R\$354.640,00
PRIME TOWER RES. (602) Suíte máster, 2quartos, 02vg de garagem. Rua Marechal Deodoro da Fonseca	R\$338.045,00
ED.SANTOS DUMONT. Suíte, 2quartos,garagem. Rua Mato Grosso	R\$320.000,00
ED.MONTERREY. suíte,2quartos, 2 garagens. Rua Marechal Floriano	R\$308.994,00
ED.TORRES DE LYON. Suíte,2quartos,02 garagens. Rua Recife	R\$300.000,00

PRIME TOWER RES. (104) Suíte máster, 2quartos, 1ou 02 vagas de garagem. Rua Marechal Deodoro da Fonseca R\$296.440,00 || RIEGER RESIDENCE.suíte, 2quartos,02 vgs de gar.Rua Pres.Bernardes | R\$295.174,00 |
RES.LAGUNA. 2quartos, 02 vgs de garagem.Rua Treze de Maio.....	R\$295.000,00
ED.ANTURION. 3quartos, 02 vgs de garagem. Rua Belo Horizonte.....	R\$285.000,00
EDIFÍCIO ORION suíte, 2quartos, 2vgs de garagem,sala de estar,sacada c/ churrasqueira. Rua marechal Candido Rondon nº3660 á partir	R\$275.000,00
PRIME TOWER RES. (102) Suíte máster, 2quartos, 1vg de garagem. Rua Marechal Deodoro da Fonseca	R\$271.385,00
ED.VALPARAISO. suíte, 1quarto,garagem.Rua Pernambuco	R\$256.737,60
RESIDENCIAL SONATA.suíte, 1quarto.Rua Marechal Floriano á partir	R\$253.000,00
RES.LAGUNA. suíte, 2quartos,02vgs de garagem. Rua Treze de Maio	R\$249.000,00
RESIDENCIAL LÓRIA. (ap304) – suíte,1quarto, garagem.Rua ManoelRibas	R\$233.000,00
RESIDENCIAL LÓRIA. (ap303) – suíte,1quarto, garagem.Rua ManoelRibas	R\$233.000,00
RESIDENCIAL LORIA. (5º) suíte, 1quarto, garagem. Rua Manoel Ribas	R\$232.677,20
RESIDENCIAL LORIA. (2º)suíte, 1quarto, garagem. Rua Manoel Ribas.....	R\$226.280,57
RES.LAGUNA. 2quartos, garagem. Rua Treze de Maio	R\$225.000,00
ED.MARIA EDUARDA. Suíte, 2quartos,02 garagem.Rua 07 de Setembro	R\$225.000,00
RESIDENCIAL LÓRIA. (1º)Suíte, 1quarto, garagem. Rua Manoel Ribas	R\$224.148,37
ED.RIO DA PRATA. 3quartos, garagem. Rua Uruguaí.....	R\$220.000,00
ED. NIVES. 2quartos, garagem.Rua Catanduvras esq.Olindo Periollo.....	R\$211.464,00
LACUSTRE II.(AP 44) Suíte,2quartos, garagem. Rua Santos Dumont	R\$205.000,00
ED.ANA LUCIA. 2quartos,garagem. Rua Manoel Ribas á partir	R\$198.869,20
RESIDENCIAL VEREDAS. 2quartos. Rua Castro Alves próx.Policlínica	R\$190.000,00
ED.SOLYFRAN (apto 14) 2quartos,garagem. Rua Parana	R\$187.700,00
PORTO SANTO RES.2quartos, garagem.Rua Recife	R\$183.877,76
MATISSE RESIDENCIAL. Frente - 2quartos, garagem.Rua Fortaleza	R\$180.000,00
VILLA GERMANIA. 2quartos, garagem. Rua Fortaleza	R\$180.000,00
ITAPEMA/SC. Demi-suíte, suíte, garagem. Rua 436 – Morretes.....	R\$180.000,00
LACUSTRE II.(1ºandar) 2quartos, garagem. Rua Santos Dumont	R\$175.000,00
ED. NIVES. 2quartos, garagem.Rua Catanduvras esq.Olindo Periollo.....	R\$174.636,00
ED. TOTTEHAM. 2quartos, sacada,garagem.Avenida Toledo	R\$170.000,00
MATISSE RESIDENCIAL. Fundos - 2quartos, garagem.Rua Fortaleza	R\$170.000,00
LACUSTRE II. (AP 33) 2quartos,garagem. Rua Santos Dumont	R\$169.000,00
ED.PARNANGUARA. (apart 101)2quartos, garagem. Rua Paranaguá	R\$163.900,00
RESIDENCIAL ROMA. 3 quartos, garagem. Rua Espaço Verde	R\$160.000,00
ED. NIVES. 2quartos, garagem.Rua Catanduvras esq.Olindo Periollo	R\$161.140,00
RES.CHAMPAGNAT. 2quartos, garagem. Rua Emiliano Afonso Silva	R\$160.000,00
ED.PARNANGUARA. (apart 03)2quartos, garagem. Rua Paranaguá	R\$159.000,00
RES.CHAMPAGNAT. 2quartos, garagem. Rua Emiliano Afonso Silva	R\$155.000,00
RES.AMAZÔNIA. suíte, 1quarto,garagem.Rua Manaus	R\$155.000,00
ED.SOLYFRAN (apto 22) 1quarto reversível p/ 2qtos,garagem. Rua Parana	R\$150.900,00
ED.HANZEN III. 2quartos, garagem. Rua Luciano Correia Siqueira.....	R\$145.000,00
RES.FLORENÇA. 3quartos, garagem. Rua Bororós	R\$140.000,00
RES.COQUEIRAL. 3quartos,01 vg de garagem.Rua das Palmeiras	R\$140.000,00
ED.CERRO AZUL.3quartos,garagem. Avenida Brasil	R\$140.000,00
TORRES CLARAS. c/ 82,24m² - (4ºandar) 3quartos. Rua Cuiabá.....	R\$140.000,00
TORRES CLARAS. c/ 82,24m² (térreo)- 3quartos. Rua Cuiabá	R\$139.500,00
ED.SOLYFRAN (apto 31) 1quarto,garagem. Rua Parana	R\$136.300,00
EDIFÍCIO SOUZA DOURADO. 2quartos, garagem. Rua Suyas	R\$135.000,00
ED.HANZEN III. 2quartos, garagem. Rua Luciano Correia Siqueira	R\$135.000,00
ED. NIVES. 1quarto, garagem.Rua Catanduvras esq.Olindo Periollo	R\$134.631,00
ED. BONSAI. 2quartos, garagem. Rua Castro Alves, Centro	R\$130.000,00
RES.VILLA GRAMADO. 3quartos, garagem. Rua Paranaíva	R\$125.000,00
RES.ALTO DA FAG.suíte,garagem.Rua João Kuloski.....	R\$120.000,00
ED.SOUZA DOURADO. 2quartos, garagem. Rua Suyas	R\$120.000,00
PARK DA VITORIA. 3quartos, garagem. Rua Ceu Azul.....	R\$100.000,00
PARQUE DAS AVES. 2quartos,garagem.Rua Julio Szymanski	R\$90.000,00

COMERCIAL

GUARAPUAVA. c/ 17.000m², de frente para a BR.....	R\$2.100.000,00
TOLEDO. Área de terras urbanas c/ 10.342,64m² - Grande Oportunidade.....	R\$2.000.000,00
PACAEMBU. c/1360,20m² - com benfeitorias.Rua Medianeira	R\$1.100.000,00
JD.UNIVERSITÁRIO. Barracão c/ 390m² - salas c/ banheiros.RuaPedroBau.....	R\$700.000,00
COUNTRY c/ 83m², sala comercial 01 em condomínio. Rua Manaus, 440	R\$ 188.730,00
PACAEMBU. c/ 52m², sala comercial c/banheiro e cozinha. Rua Venezuela	R\$160.000,00
COUNTRY á partir de 68,40m², sala comercial,á partir de	R\$153.900,00
PACAEMBU. c/ 52m², sala comercial c/banheiro e cozinha. Rua Venezuela	R\$150.000,00

TERRENOS

CANCELLI. c/ 24.000 metros – Rua Elizeu do Prado.....	R\$15.000.000,00
PACAEMBU. c/1360,20m² - com benfeitorias.Rua Medianeira	R\$1.200.000,00
SÃO CRISTOVÃO. c/ 775m² - (15,50 x 50m) Rua José Bonifácio	R\$600.000,00
CENTRO. c/ 645m² - (15 x 43m) – Rua Visconde do Rio Branco	R\$550.000,00
COQUEIRAL. c/ 621,59m² - (23 x 47,8m) – Rua Padre Ricardo.....	R\$450.000,00
FAG. c/ 612,5m² - (17,5m x 35m) – Rua Tersílio Saugo	R\$430.000,00
PQ.SÃO PAULO. c/ 350m² - 14 x 25. Rua Cuibá	R\$370.000,00
RESIDENCIAL TREVISÓ. c/ 600m² Rua Farenza	R\$355.000,00
JD CRISTAL. c/418,50m² - (13 x 31m) Rua João Lili Cirico	R\$350.000,00
BOA VISTA DA APARECIDA. Área de 2.400m². Condomínio Village	R\$350.000,00
TROPICAL. c/ 418,50m²(13 X 31m) – Rua Fagundes Varela	R\$320.000,00
COQUEIRAL. c/715m² - (13x55m) Rua Gramado	R\$280.000,00
FACULDADE. c/475m² - Rua Engenharia esq. Admnistração	R\$280.000,00
ESMERALDA.c/ 456m² - (12 x 38m) – Rua Ametista	R\$200.000,00
COQUEIRAL. c/360m² (12 x 30m) – Rua Recife	R\$200.000,00
CATARATAS. Cond.Jardim Botânico – Terrenos á partir de	R\$180.000,00
LAGO AZUL. Chácara c/ 1.500m² . Rua Lagoa Rodrigo de Freitas.....	R\$ 160.000,00
BR277. Lotes c/ 300m² - atrás do Posto Sabiá – Cond. Aquarela do Brasil.....	R\$150.000,00
SANTO ANTONIO. 384,95m² (12x32m) – Rua Suyas	R\$150.000,00
PERIOLLO. c/ 480m² (12 x 40m) – Rua Serra Redonda	R\$120.000,00
ANGRA DOS REIS. c/250m² - (10 x 25m) – Rua Brilhante.....	R\$115.000,00
BRASMADEIRA. c/ 360m² -(12x30m) próx. a Globoaves –Rua Rio Azul	R\$110.000,00
ANGRA DOS REIS. c/ 250m² - (10 x 25m) – Rua Carajás	R\$100.000,00
ANGRA DOS REIS. c/ 250m² - (10 x 25m) – Rua Antonio Rotta Ribeiro	R\$95.000,00
PADOVANI. c/ 259,39m² - (10,01 x 26m) – Rua Major Ribeiro Pinheiro	R\$95.000,00
FLORENÇA. c/224,38m² - (10 x 22,43m) – Rua Guaiaquis	R\$90.000,00
BRASILIA. c/ 196m² (14x14m) – Rua Procópio Ferreira	R\$80.000,00
LOTEAMENTO BELMONTE. c/ 250m² - benfeitorias – Rua Altamar Dutra	R\$60.000,00
LOTEAMENTO FLORENZA. c/133,40m²(6,67 x 20m) Rua do Pinus	R\$51.850,00
FLORAIS DO PARANÁ. c/250m² - Avenida das Pombas á partir de	R\$46.000,00
BOA VISTA APARECIDA. 15 x 30m – Loteamento Machado de Ouro	R\$35.000,00

CHÁCARAS / SÍTIOS*

STA TEREZA. Área de Terras c/ 10 alqueires – próx. Br 277 –Km 610	R\$3.700.000,00
FAZENDA ANDRADA. c/ 23 alqueires, Rio Saltinho.....	R\$3.450.000,00
SITIO EM SANTA TERESA. c/ 18 alqueires,fica á 1km do asfalto.	R\$1.900.000,00
PERIOLLO. c/ 7000m² - 60x116,6m- BR 467	R\$1.750.000,00
BOA VISTA APARECIDA. 4.3 alqueires. Estrada Flor da Serra	R\$1.500.000,00
LINHA PEROBA. Chácara c/ 5 alqueires, benfeitorias. Á 5km da BR 277.....	R\$750.000,00
RIO DO SALTO Colônia Tormenta. Chácara São Luís c/ 6,75 alqueires.....	R\$480.000,00
GUARANIACÚ. c/ 8 alqueires. Colônia São João do Sul	R\$400.000,00
GLEBA SÃO FRANCISCO. c/ 4alqueires.Estrada p/ Sítio Bahia	R\$320.000,00
SANTA TERESA. c/ 3 alqueires, c/ benfeitorias. Estrada da Ferrelrinha	R\$190.000,00
CATARATAS. Chácara c/ 3000m² - Br 277 - Km 584	R\$185.000,00
RIO DO SALTO.2,3 alqueires. Rio do Salto á 2 Km da Br	R\$150.000,00
SÃO JOSÉ DOS PINHAIS. Chácara c/ 5.157m² - prox. ao pedágio S.Jose.....	R\$160.000,00

LOCAÇÃO

ED.NOVA CONQUISTA – 2quartos, garagem. Rua Tamoios.....	R\$450,00+ cond.
ED.TOTTEHAM. 2 quartos,garagem. Avenida Toledo	R\$700,00
RESIDENCIAL POTY. 2quartos, 2 vgs de garagem. Rua Tom Jobim	R\$700,00
ED SOUZA DOURADO. 2quartos, garagem. Rua Suyas	R\$550,00
RES. CIVITÁ. 2quartos,garagem. Rua João Padilha	R\$500,00

SALA COMERCIAL

CENTRO. c/ 44,88m² - Central Park – Avenida Brasil.....	R\$550,00 + cond
---------------------------------------------------------	------------------



SECURITÁ
Corretora de Seguro e Imóveis

www.securitaimoveis.com.br

www.securitaseguros.com.br

Creci/Pr J 4291



Rua Rio de Janeiro, 552 - Fone (45) 3037-5323 - Plantão (45) 9972-8153



RESIDENCIAL DAVID MASCARELLO



SOBRADOS
100m² - Santo Onofre



SEU NEGÓCIO NO SHOPPING WEST SIDE
INFORMAÇÕES 45 3227 5757

- **PRAÇA DE ALIMENTAÇÃO**
- **2 SALAS DE CINEMA**
- **PARQUE INDOOR**
- **ACADEMIA**
- **SERVIÇOS**
- **BOLICHE**
- **LOJAS**



AV. BRASIL, 2962 / CASCAVEL – PARANÁ

WWW.SHOPPINGWESTSIDE.COM.BR



MM's IMÓVEIS

(45) 3038-2821

A maior franquia imobiliária do mundo!

Quer vender ou alugar seu imóvel?
Deixe com quem sabe fazer!

CRECI
J-4940

VENDAS APARTAMENTOS			
R\$ 110.000,00 Maria Luiza. Residencial da Lapa I. Apartamento 02 dormitórios, sala, cozinha, BWC social, área de serviço. Ref. AP0132	R\$ 230.000,00 Jardim Padovani. Casa com 02 dormitórios, BWC social, área de serviços, 02 vagas de garagem, portão eletrônico e sobra de terreno. Ref. CA0056	R\$ 25.000,00 Boa Vista da Aparecida. Terreno com 525m² com topografia plana. Ref. TE0009	
R\$ 115.000,00 Parque Verde, Apartamento no Residencial Cascavel, com 02 dormitórios, 02 salas, cozinha, BWC social, área de serviço e 01 vaga de garagem e baixo valor de condomínio. Ref. AP0166	R\$ 240.000,00 Pioneiros Catarinenses. Casa com 01 suíte, 02 dormitórios, sala, cozinha, churrasqueira, área de serviços, BWC social, 01 vaga de garagem. Ref. CA0110	R\$ 85.000,00 Cascavel Velho. Loteamento Colina Verde. Terreno com 250m². Ref. TE0056	
R\$ 160.000,00. Recanto Tropical. Residencial Flamboyant. Apartamento com 03 dormitórios, cozinha planejada, sala, lavanderia, BWC social, 01 vaga de garagem. Ref. AP0068	R\$ 260.000,00 Jardim Cidade Verde. Casa com 03 dormitórios sendo 01 suíte, 1 BWC social, sala de estar, jantar e cozinha, 02 vagas de garagem, com sobra de terreno. Ref. CA0123	R\$ 130.000,00 Região Norte Morumbi II. Terreno com 450m² (15x30). Ref. TE0054.	
R\$ 160.000,00, Coqueiral - Apartamento no Residencial MP com 75,35 m², 02 dormitórios, cozinha com armário sob medidas, sala com sacada, BWC social com balcão sob medida, 01 vaga de garagem, baixo valor de condomínio, excelente localização a uma quadra da Avenida Brasil. Ref. AP0161	R\$ 260.000,00 Santa Cruz, casa com 110 m², 03 dormitórios, 02 salas, cozinha, lavanderia, 01 BWC social, área com churrasqueira, 01 garagem coberta, amplo quintal com 366m² de terreno. Ref. CA0149	R\$ 150.000,00 Alto Alegre. Terreno medindo 540 m², sendo 12mX45m. Próximo a Acervel. Ref. TE0060	
R\$ 178.000,00 Centro. Edifício Polletti. Apartamento com 02 dormitórios, sala ampla, cozinha, área de serviço, 01 vaga de garagem e 02 BWC social. Ref. AP0108	R\$ 300.000,00. Novo Milênio. Casa com 170m² com 03 dormitórios, 02 salas, 02 BWC sociais, cozinha, lavanderia, garagem para 05 veículos. Ref. CA0180	R\$ 470.000,00 Parque São Paulo. Terreno medindo 12x 57,50 sendo 690,00 m², bem localizado. Taxa de ocupação 60%. C.A. max 5. Ref. TE0045	
R\$ 190.000,00 Pioneiros Catarinense. Edifício Évora. Apartamento com 02 dormitórios, sala conjugada, cozinha, área de serviços, BWC, sacada com churrasqueira, 01 vaga de garagem. Ref. AP0134	R\$ 350.000,00 Alto Alegre. Terreno com três casas, com 02 dormitórios, 01 suíte, sala, cozinha, BWC social, área de serviço. Ref. CA0060	OPORTUNIDADES DE NEGÓCIO	
R\$ 220.000,00 Centro, Edifício Mansão Del Rei II. Apartamento 03 dormitórios, sala com sacada, cozinha, BWC social, 01 vaga de garagem, elevador, salão de festas. Ref. AP0043	R\$ 350.000,00 Maria Luíza. Casa com 01 suíte e 03 dormitórios, sala, cozinha, BWC social, lavanderia, área de serviço, poço de luz e 01 vaga de garagem. Ref. CA0121	R\$ 350.000,00 Centro. Ponto comercial com 100 m², ar condicionado, mezanino, cozinha, recepção, lavabo, piso laminado. Ref. PT0007	R\$ 100.000,00 Centro. Ponto comercial e Instalações, 30 anos de funcionamento, equipado com câmara fria, ilha, balcão expositor, 02 congeladores, 02 serra fita, moedor e batedor de carne, balança. Ótimo faturamento, clientela formada. Ref. PT0008.
R\$ 225.000,00 Região do Lago 1. Residencial Laguna. Apartamento com 02 dormitórios, sala de estar/jantar, sacada com churrasqueira, circulação, BWC social, cozinha, área de serviço com sacada e 01 vaga de garagem com opção para 2. Ref. AP0119	R\$ 350.000,00 Santos Dumont. Casa em alvenaria com 02 dormitórios, sala de estar, cozinha, BWC social, lavanderia, 02 vagas de garagem, piscina aquecida. Ref. CA0143	R\$ 500.000,00 Centro. Ponto Comercial em funcionamento a 15 anos no ramo de venda e manutenção de Bike & Motos, com estoque variado, excelente oportunidade. Ref. PT0005	R\$ 600.000,00. Centro. Ponto Comercial em funcionamento a 15 anos no ramo de venda e manutenção de Bike & Motos, com estoque variado, excelente oportunidade. Ref. PT0005
R\$ 275.000,00. Alto Alegre. Residencial Chuy. Apartamento com 01 suíte, 02 dormitórios, sala de estar e jantar, cozinha, área de serviço, sacada com churrasqueira, 01 vaga na garagem, salão de festa e depósito. Ref. AP0160	R\$ 380.000,00 Neva. Casa com 03 dormitórios, 03 salas, cozinha, escritório e área de serviços, 02 BWC sociais, varanda com churrasqueira, 01 vaga de garagem coberta e 02 descobertas, jardim com área de lazer, portão eletrônico e cerca elétrica, sistema de alarme. Ref. CA0151	R\$ 600.000,00. Centro. Ponto Comercial em funcionamento a 15 anos no ramo de venda e manutenção de Bike & Motos, com estoque variado, excelente oportunidade. Ref. PT0005	R\$ 750.000,00 Santa Maria. Santa Tereza do Oeste Sítio com área de 25 hectares. Destinada ao desenvolvimento de atividades de gado leiteiro, com infraestrutura completa instalada. 6,5 alqueires mecanizado, sendo possível o trabalho com maquinários agrícolas para preparo, plantio, tratos culturais e colheita. Ref. SI0006
R\$ 366.240,00 Country. Lançamento apartamento medindo 152m² com 02 dormitórios, 01 suíte, cozinha, área de serviço, BWC social, sacada com churrasqueira e 02 vagas de garagem. Ref. AP0053	R\$ 450.000,00 Bairro Alto Alegre. Casa em alvenaria com laje, rebaixamento em gesso, 182m² de área construída. 03 dormitórios sendo 01 suíte, sala de tv, sala de jantar, cozinha, BWC social, lavanderia, varanda com churrasqueira, passagem lateral, 01 vaga de garagem coberta. Ref. CA0155	LOCAÇÃO RESIDENCIAL	
R\$ 940.956,90 Country. Lançamento Edifício Le Prestige. Apartamento, área útil 155m², com 03 suítes sendo 01 master, lavabo, sala de estar, sala de jantar, cozinha, área de serviços e 03 vagas de garagem. Ref. AP0024	R\$ 700.000,00 Neva. Terreno com 02 casas de alvenaria. Uma com 140m² em laje com 03 dormitórios, 02 salas, cozinha, 02 BWC social e quintal. Outra casa com 131m², com 03 dormitórios, 02 salas, copa, cozinha, lavanderia, despensa, churrasqueira, 01 vaga de garagem e sobra de terreno. Ref. CA0098	R\$ 440,00 Pioneiros Catarinense. Edifício Maragogi. Apartamento com 02 dormitórios, 01 salas, cozinha, área de serviço e 01 vaga de garagem. Ref. AP0054	R\$ 550,00 - Bairro Cancelli - Residencial João de Barro Apartamento. 02 dormitórios. sala e copa, cozinha e área de serviço, BWC e 01 vaga de garagem. Ref. AP067
R\$ 120.000,00 Interlagos. Casa com 180m² de área construída, 03 dormitórios, 01 suíte, 02 salas, cozinha, BWC social, dispensa, área de serviço, varanda, garagem e sobra de terreno. Ref. CA0076	R\$ 730.000,00 Country. Casa em alvenaria com 02 dormitórios, sala de estar e jantar, cozinha, 01 BWC com hidromassagem e 01 BWC social, lavanderia, 04 vagas de garagem, piscina, Terreno com 1.100 m2. CA0163	R\$ 600,00 - Recanto Tropical – Edifício Residencial e Comercial Roma. Apartamento com 01 suíte, sala, sala e cozinha conjugados, área de serviço, varanda com acesso a sala e a suíte. Ref. AP0136	R\$ 650,00 Alto Alegre, Apartamento, 02 dormitórios, sala com sacada, cozinha, lavanderia, BWC social, 01 vaga de garagem. Ref. AP0164
R\$ 130.000,00 Guarujá. Casa com 04 dormitórios e 01 BWC social, sala, cozinha, lavanderia e 02 vagas de garagem e quintal com pomar. Ref. CA0152	R\$ 990.000,00 Country. Casa com 3 quartos sendo 1 suíte, lavabo, 03 salas, piso em madeira, lavabo, cozinha, área de serviço, varanda, escritório, sobra de terreno com pomar, parreiral, churrasqueira interna e externa, quiosque. Ref. CA0147	COMERCIAL	
R\$ 140.000,00 Jardim Nova Itália. Terreno grande, tamanho 620m², dimensão 15x40, com benfeitoria, 01 casa de 80m² e 02 de 50m². Ref. CA0038	R\$ 1.450.000,00 Coqueiral. Sobrado em esquina com 509,55m² de área construída, 05 dormitórios sendo 01 suíte master, 01 BWC social, lavabo, cozinha, área de festa com churrasqueira, sala de estar, sacada, vaga de garagem e sala comercial no térreo com 82,35 m². Ref. SO0034	R\$ 750,00 Jardim Padovani. Casa com 02 dormitórios, BWC social, área de serviços, 02 vagas de garagem, portão eletrônico e sobra de terreno. Ref. CA0056	R\$ 850,00 Jardim Clarito. Casa com 03 dormitórios, sala, cozinha, área de serviço, BWC social, 02 vagas de garagem, portão eletrônico e quintal. Ref. CA0162
R\$ 170.000,00 Guairá. Casa com 94,38m² de área construída, com 03 dormitórios sendo 01 suíte com banheiro, sala, cozinha, 02 BWC social, lavanderia, 02 vagas de garagem sendo uma coberta, ótima localização. Ref. CA0148	R\$ 360.000,00 Maria Luiza. Sobrado com 01 suíte, 02 dormitórios, sala de estar/jantar e sala de TV, lavabo, BWC social, cozinha, lavanderia, área gourmet e 04 vagas de garagem. Ref. SO0058	TERRENOS	
R\$ 170.000,00 Santa Cruz. Casa em alvenaria de esquina com 100m², 02 dormitórios, sala, cozinha, BWC social, lavanderia, despensa, 02 vagas de garagem, churrasqueira na garagem, imóvel todo murado, ótima localização. Ref. CA0159	R\$ 370.000,00 Coqueiral. Sobrado com 03 dormitórios, 01 suíte, sacada, escritório, cozinha, edícula, lavanderia, despensa, área de serviço, churrasqueira, quintal, sala, lavabo, 03 BWC social e 03 vagas de garagem. Ref. SO0038	R\$ 1.350,00 Centro, Apartamento com 03 dormitórios, sendo 01 suíte, 01 BWC social, 02 salas, cozinha, churrasqueira, armarios na cozinha e banheiro, área de serviço, 01 vaga de garagem. Ref. AP0120	R\$ 1.500,00 Centro Edifício Daniele, Apartamento com 03 dormitórios, sendo 01 suíte, dependencias de empregada com BWC, 01 vaga de garagem, baixo valor de condomínio. Ref. AP0162.
R\$ 170.000,00 Pioneiros Catarinense. Casa 70m², com 02 dormitórios, sala, cozinha, BWC social, lavanderia, despensa, garagem coberta, ótimo quintal totalizando 228 m², portão eletrônico, cerca elétrica. Ref. CA0166	R\$ 470.000,00 Country. Sobrado com 03 dormitórios sendo 01 suíte, lavabo, 02 salas, 2 sacadas, cozinha com armários, área de serviço com armários, lavanderia, quintal, churrasqueira, portão eletrônico, cerca elétrica, aquecimento a gás. Ref. SO0084	R\$ 450,00 Parque São Paulo. Sala Comercial com 40m², e 01 BWC. Próxima ao centro. Ref. SA0035	R\$ 450,00. Parque São Paulo. Sala Comercial com 40m², 01 BWC. SA0036
R\$ 175.000,00 Jardim Canadá. Casa com 111,14 m² em condomínio fechado, com 03 dormitórios. BWC social, sala e copa, cozinha com móveis sob-medida com fogão, edícula com churrasqueira. Ref. CA0146	R\$ 620.000,00 Centro. Sobrado de esquina, com 03 dormitórios com sacada e 01 suíte, 02 lavabos, 02 BWC social, 03 salas, cozinha, copa, lavanderia, área de serviço, 02 vagas de garagem, churrasqueira e portão eletrônico. Ref. SO0064	R\$ 600,00 Centro. Terreno para fins comerciais de 12,50 x 22,00. Local de grande circulação e parada de veículos, com infraestrutura pronta. Ref. TE0058	R\$ 1.356,00 Santa Felicidade (Padovani). Barracão com 217,50m² de área construída e 01 BWC social. Ref. BA0015
R\$ 200.000,00 Santa Felicidade. São 03 casas com a mesma planta sendo 02 dormitórios, sala e cozinha conjugada e BWC social. Ref. CA0097	R\$ 928.000,00 Centro. Sobrado com 350 m², 01 lavabo, 01 banheiro de hidromassagem, 06 BWC, 06 dormitórios sendo 03 suítes, 04 salas com sacada, escritório, cozinha, copa, 02 lavanderias, despensa, edícula, 03 vagas de garagem coberta e espaço para mais 04 veículos, jardim de inverno, quintal, portão eletrônico, ar condicionado, aquecimento de água a gás. Ref. SO0081	R\$ 3.100,00 Maria Luiza. Sobrado, 01 suíte master, 02 dormitórios, home office, sala de estar/jantar, sala de TV, copa, cozinha, lavabo, churrasqueira, dependência de empregada, garagem para 05 veículos, aquecimento a gás, semi-mobiliada, 277 m² construído, 600 m² terreno, alto padrão, fins comercial ou residencial. Ref. SO0090	R\$ 9.000,00 Independência. Sobrado bem localizado, com capacidade para até 10 salas, cozinha, área de serviço, estacionamento para 08 veículos, churrasqueira, área de lazer, 05 banheiros. Ref. SO0024
R\$ 210.000,00 Guarujá. Casa de esquina com 197,20m² de área construída, com 03 dormitórios sendo 01 suíte, 02 salas, cozinha, 02 BWC social, lavanderia, 01 vaga de garagem, sobra de terreno, portão eletrônico. Ref. CA0109	R\$ 1.450.000,00 Coqueiral. Sobrado em esquina com 509,55m² de área construída, 05 dormitórios sendo 01 suíte master, 01 BWC social, lavabo, cozinha, área de festa com churrasqueira, sala de estar, sacada, vaga de garagem e sala comercial no térreo com 82,35 m². Ref. SO0034		
R\$ 220.000,00 Guarujá. Casa em alvenaria e laje, com 135m² de área construída, com 03 dormitórios, 02 salas, cozinha, BWC social, 04 vagas de garagem, portão eletrônico. Edícula com churrasqueira, BWC, lavanderia e quintal. Ref. CA0119			



Le Prestige

Seu sonho tomou forma!

RUA VICENTE MACHADO
Nº 2000 - COUNTRY

Registro da Incorporação: Matrícula 71.609 R-4 de 31/07/2012 perante o 1º CRU de Cascavel/PR.
Este é um requisito oriundo do Parágrafo 3º do Art. 32 da Lei 459/164 (Incorporações).



HELIG.com.br

CONSTRUÇÃO E INCORPORAÇÃO



TITANIUM

CONSTRUTORA

www.construtoratitanium.com.br

ÚLTIMAS
UNIDADES

EM BREVE
VISITE
DECORADO

VENDAS



CRECI 1231-J

45 3225-3111



CRECI: 1877-J

45 3225-4133 / 3035-1333



Corretora de seguros e imóveis
CRECI: 4291-J

45 3037-5323 / 9972-8153



CRECI 1855-J

45 3225-4233



Veículos Diversos

COMPRO

Veículo novo ou semi-novo, preferência prata, até R\$ 70.000. Tratar no F: (45) 3223-3171 c/ Arlindo. CI-135877.

Importados

BMW 320

2013, 7.000 km rodados. R\$ 120.000. F: (45) 9912-6490. CI-135961.

MERCEDES ADVANGAR

Preta, 2013, com 90.000 km rodados. F: (45) 8413-0589. CI-135567.

SONATA HYUNDAI

Prata, top de linha, único dono, impecável, 5 anos de garantia. F: (45) 9105-1100. CI-135955.

TROCO GRAND-CHEROKEE

6cc, ano 1993, gasolina, troco por maior valor. R\$ 18.000. F: (45) 9914-8106. CI-135847.

VENDO KIA CERATO

2012/12, 5x3, 1.6, gasolina, preto, rodas 17, c/ 18.000 km, único dono. R\$ 47.000. F: (45) 9935-1875. CI-135429.

VENDO NISSAN

Tiida SL, 2012, completo, bancos em couro e teto solar. R\$ 37.000. F: (45) 3225-0001/ 8426-0919 Edmilson/ Gustavo. CI-136020.

VENDO OU TROCO

Frontier Attack, 2013, 4x4, diesel, único dono, 22.000 km rodados, troco por menor valor. F: (45) 3038-9541/ 99823771. CI-135758.

VENDO TUCSON

2011, prata, aceito carro utilitário de menor valor. F: (45) 9972-3399/ 9919-9500/ 3225-3399. CI-136083.



ASTRA SEDAN 2000

GLS, prata, manual, chave reserva, 4 pneus novos. R\$ 14.900 à vista ou R\$ 16.900 na troca. F: (45) 9974-4631. CI-136090.

BLAZER DLX

2.8, diesel, turbo, ótima p/ viagem, prata, 97/98, completa, ABS, manual e chave reserva. R\$ 38.800 estudo proposta. F: (45) 3224-6117/ 8402-7695 Gilmar, particular. CI-136051.

CAPTIVA 2009

Prata, R\$ 52.000. F: (45) 9966-6699. CI-135306.

CAPTIVA 4 CC

Preta, 2011. F: (45) 8413-0589. CI-135569.

CELTA 1.0 2002

Impecável, prata, placa A, travas, ar quente, desemb., manual, particular. R\$ 12.300. F: (45) 9123-4949/ 9966-7644. CI-135916.

CELTA 2007

1.0, flex, 2 portas, à vista R\$ 15.800,00. F: (45) 3035-3008. v8autofacil.com.br. CI-135291.

CORSA CLASSIC 2004

Sedan, impecável, dir. hidr., ar quente, desemb., prata, particular. R\$ 14.500. F: (45) 9123-4949/ 9966-7644. CI-135915.

CORSA MPFI 96

Impecável, alarme, trava, som, jogo de rodas, ar quente, manual, placa A. R\$ 8.300. F: (45) 9123-4949/ 9966-7644. CI-135914.

CORSA WIND 2001

4 portas, R\$ 11.800 à vista. F: (45) 3035-3008. v8autofacil.com.br. CI-135296.

CRUZE AUTOMÁTICO

2012, prata, único dono, bancos em couro, 4 air bags, controle de estabilidade. Ac. troca de menor valor. Contato c/ Vinicius. F: (45) 9933-8919. CI-136133.

MONTANA 1.4

Conquest, flex, preta, completa, + protetor de caçamba, capota marítima, engate, toca CD. R\$ 25.000. F: (45) 9966-6699. CI-135308.

S10 4X4

2008/09, colinas, 2.8, diesel, turbo, branca, abs, cabine simples. R\$ 45.400. Estudo proposta. Particular. F: (45) 3224-6117/ 8402-7695 Gilmar. CI-136052.

S10 DELUXE 2.8

4x4, 2002, completa, 5 pneus novos, diesel, nova, único dono. Ac. carro de menor valor, particular, cabine dupla. F: (45) 9973-0888. CI-136054.

VECTRA 2.0

8v, GSI, azul metálico, 1995, completo, ótimo estado. R\$ 10.500. Estudo proposta. F: (45) 3224-6117/ 8402-7695 Gilmar. CI-136053.

VECTRA SEDAN

2008, completo, branco. R\$ 23.900 à vista. Contato c/ Vinicius. F: (45) 9933-8919. CI-136131.

VENDO ASTRA

2010/11, prata, completo, com sensor de estacionamento, c/ 23.400 km rodados. R\$ 27.500. F: (45) 9111-2931. CI-135922.

VENDO GM VECTRA

Expression 07/ 07 cor preta, 2º dono, com 86.000km, com manual e chave reserva. Não aceito troca. R\$ 29.000. F: (45) 9934-4800. CI-136096.



C-4 PALLAS

Exclusive, 2008, completo, cinza. R\$ 33.000. F: (45) 9966-6699. CI-135305.



DOBLÔ ESSENCE 2012

1.8, 7 lugares, prata, completa, c/ air bag duplo e abs. R\$ 45.000. F: (45) 9972-0278. CI-135748.

FIORINO FURGÃO

Branca, 2001, toda revisada, pronta para o trabalho. R\$ 11.400 somente à vista, não aceito troca. F: (45) 9962-2321. CI-136043.

PALIO 4P. 2001

Impecável, vidros, travas, som, alarme, ar quente, desemb., manual, chave reserva, cinza, placa A. R\$ 11.500. F: (45) 9123-4949/ 9966-7644. CI-135917.

PALIO FIRE 4P 2001

Impecável, modelo novo, alarme, travas, som, ar quente, limp., placa A, metálico. R\$ 12.700. F: (45) 9123-4949/ 9966-7644. CI-135918.



PLANTÃO: 3224-1797 / 9972-1795

SANDERO 1.0 16V 2012/13 <i>Único dono 10.000 KM</i> <i>Básico, Vermelha</i> R\$ 25.900	COROLLA SEG 18VVT 2004/05 <i>Automático, completo, couro, ABS</i> <i>Azul, gasolina</i> R\$ 34.900
FLUENCE DYN 2.0N 2011/11 <i>Completa, comp/bordo, Air Bag</i> <i>Prataflex</i> R\$ 48.900	HYUNDAI/TUCSON GLSB 2011/12 <i>Completo, Comp/bordo, air bag2</i> <i>Prata, Gasolina</i> R\$ 56.900
SANDERO 1.6 EXP 2011/12 <i>Completo, cd/usb</i> <i>Preto, flex</i> R\$ 30.900	SENTRA 2.0 2011/12 <i>Completo, air bag2, ABS</i> <i>Prata, flex</i> R\$ 38.900
UNO VIVACE 1.0 8V 2011/12 <i>Completo, único dono, alarme</i> <i>Azul, flex</i> R\$ 38.900	C3 EXCLUSIVE 1.6 AUT 2011/12 <i>Completo, ar digital, reg. banco</i> <i>Vermelha, flex</i> R\$ 36.900

Rua Carlos Gomes, 2555 - Parque São Paulo
Cascavel - PR

STRADA ADVENTURE

1.8, 16v, completa, 2012. F: (45) 9924-9396/ 3224-4420. CI-133346.

VENDE-SE

Ducato, ano 2007, prata, ta, 17 lugares reclináveis, completa. R\$ 65.000. F: (45) 3220-8300 loja/ 8806-6276/ Jorge/ 9806-0222 Rodrigo. CI-134937.

VENDE-SE

Ducato combinato, ano 2008, branco, tb, 10 lugares, completa. R\$ 50.000. F: (45) 3220-8300 loja/ 8808-6276/ jorge/ 9806-0222 Rodrigo. CI-134938.

VENDE-SE STRADA

Adventure, track, 2010/10, prata, 1.8, flex, completa, 69.000 km rodados. Ac. proposta. F: (45) 9966-0208. CI-136104.

VENDO

Uno Way, vermelho, básico, 2010, único dono. R\$ 17.000. F: (45) 3225-0001/ 8426-0919 Edmilson/ Gustavo. CI-136019.

VENDO STRADA

199, 1.6, 16v. R\$ 12.000. F: (45) 3229-3287/ 9807-1371. CI-136146.

VENDO UNO 1999

Quitado, entrada + parc., direto c/ proprietário. F: (45) 9900-3606 Fabiano. CI-136195.

VENDO FRANQUIA



Vendo Franquia do **Cartório Mais** em Cascavel - PR em pleno funcionamento no centro da cidade, mobiliado, computadores, sistema e suporte da franqueadora, carteira de clientes, ambiente climatizado, tudo por R\$ 135.000,00. Aceito carro ou imóvel.

Tratar com Alan fone: (45) 9955-6887 ou
Jair (45) 9962-2321

ALUGA-SE PRÉDIO COMERCIAL

Localização:

Rua São Paulo 1939
(em frente à mecânica Prado)

648m², (sub-solo, térreo e mezanino)



Obs: prédio em construção em início de acabamento, podendo ser adaptado às necessidades do locador

Tratar pelo Fone: (45) 9972-3329



DEIXAR VOCÊ TRANQUILO ...A NOSSA ESPECIALIDADE.

Serviços Especiais
Segurança Patrimonial
Segurança Eletrônica
Segurança Pessoal

45 3222-5888

www.embrasilseguranca.com.br

Rua Salgado Fº, 1493 - Neva Cascavel - PR

EMBRASIL
SERVIÇOS





ECOSPORT FREESTYLE

XLT, 2009, completo, preto, c/ multimídia, step s/ uso. R\$ 35.000. F: (45) 9964-1220/ 8403-2218. CI-136142.

ECOSPORT TITANIUM

2013, 1.6, flex, ar condicionado digital, sensor de chuva, sensor de estacionamento, branca, único dono. Contato c/ Vinicius. F: (45) 9933-8919. CI-136137.

ESCORT EUROPEU 1.6

CHT, álcool, original, impecável. R\$ 6.800. F: (45) 3035-3008. v8autofacil.com.br. CI-135289.

FIESTA CLASS 1.6

2010, sedan, prata, completo, faróis de milha, pneus novos, placa A, CD, film, impecável. F: (45) 9972-0278. CI-135750.

FORD FOCUS 2009

Automático, prata, completo, único dono, baixa km. R\$ 38.000, aceito carro de menor valor. F: (45) 9977-2824. CI-136152.

FORD KA 2003

GL, super conservado. R\$ 13.800. F: (45) 3035-3008. v8autofacil.com.br. CI-135294.

FUSION HYBRID

2011, prata, 4.000 km rodados. F: (45) 8413-0589. CI-135572.

KA 1.0 2009

Impecável, placa A, travas e vidros, alarme, ar quente, limp., desemb., pneus novos, prata, particular. R\$ 17.500. F: (45) 9123-4949/ 9966-7644. CI-135913.

VAN TRANSIT

Teto alto, completa, preta, único dono, 50.000km. F: (45) 8802-5113 tim/ (45) 3035-5102. CI-135919.

VENDE-SE

Ford transit passageira, ano 2013, prata, 14 lugares, 16.000km, completa, semi nova (teste drive).

R\$ 90.000. F: (45)3220-8300 loja/ 8808-6276/ jorge/ 9806-0222 Rodrigo. CI-134935.

VENDE-SE

Ford Transit furgão longo, ano 2012, prata, 16.000 km, top menos ar condicionado, semi nova. R\$ 85.000. F: (45)3220-8300 loja/ 8808-6276/ jorge/ 9806-0222 Rodrigo. CI-134936.

VENDE-SE RANGER

Limited, 4x4, cabine dupla, prata, c/ 115.000 km, 2009/09, único dono. F: (45) 9972-2444. CI-134713.



CRV EXL

2012, top de linha, branca, km baixa, único dono. Ac. troca de menor valor. Contato c/ Vinicius. F: (45) 9933-8919. CI-136134.

FIT 2009/10

LXL, automático. F: (45) 9972-2240. CI-135879.

HONDA CIVIC

LXS, C-mt, 1.8, (new), cinza, flex, 29.000 km. R\$ 43.000. F: (45) 9960-5354. CI-135726.



JIPE 6CC

Bordo, 1967. F: (45) 8413-0589. CI-135870.

L200 4X4

2000/2000, ar condicionado, direção hidráulica. R\$ 25.500. F: (45) 9969-5929. CI-135806.

L200 GL

4x4, 2005/06, dupla, diesel, turbo, branca, completa, - vidro. R\$ 36.500 estudo proposta. F: (45) 3224-6117/ 8402-7695 Gilmar, particular. CI-136050.

VENDO L200 TRITON

Preta, 3.2, automática, bancos em couro. R\$ 87.000. F: (45) 3225-0001/ 8426-0919 Edmilson/ Gustavo. CI-136023.

VENDO PAJERO SPORT

Prata, 2005, diesel, 2.8, HPE, 4x4, automático, todas as revisões feitas em concessionária. Aceita-se imóvel. R\$ 49.000. F: (45) 9101-0809/ 3225-0809. CI-134127.



OFERTA PEUGEOT

206, SW, feline, top, ar, direção, flex, completo, sensor de chuva e luminosidade, 1.6, 2008, preto, R\$ 19.500 à vista. F: (45) 3035-2401. CI-135927.

PEUGEOT 206 2008

1.4, flex, único dono, R\$ 18.800. F: (45) 3035-3008. v8autofacil.com.br. CI-135293.

PEUGEOT SW 206

1.4, 2006, 1.4, completa. F: (45) 9924-9396/ 3224-4420. CI-133338.

VENDO PEUGEOT 207

Xs, 1.6, ano/modelo 2009, prata. R\$ 22.000. F: (45) 9954-7698. CI-134854.



RENAULT LOGAN

1.6, completo, 2011, único dono. F: (45) 9924-9396/ 3224-4420. CI-133339.

SCENIC EXPRESSION

07, prata, completa, 4 pneus novos, de particular, único dono. R\$ 22.000 s/ troca. F: (45) 9933-9113 9933-8894. CI-134935.

VENDE-SE

Renault Master, ano 2005, branco, ta, 16 lugares reclináveis, completa. R\$ 48.000. F: (45) 3220-8300 loja/ 8808-6276/ jorge/ 9806-0222 Rodrigo. CI-134939.



COROLLA SEG

2004, prata. F: (45) 8413-0589. CI-135568.

COROLLA XEI

2005/06, completo, menos couro, valor a combinar. F: (45) 9960-5251 falar c/ Luiz. CI-135781.

COROLLA XEI 1.8

VVT, 2004/05, prata, câmbio manual, 2º dono. R\$ 28.500. F: (45) 3223-8353. CI-136063.

COROLLA XEI 2006

1.8, automático, bancos em couro, aceito veículos de menor valor, financio, particular. R\$ 32.800. F: (45) 9973-0888. CI-136055.



AMAROK AUTOMÁTICA

2013, trendline, prata, 4x4, único dono, placa A, sensor de estacionamento, controle de estabilidade, c/ opcionais. R\$ 108.000. F: (45) 9972-0278. CI-135746.

AMAROK TREND LINE

2012, 4 pneus novos, completa. F: (45) 9972-2240. CI-135880.

ASTRA SEDAN 2006/07

Advantage, 2.0, flex, preto, completo + rodas, CD, cibilie, à vista, sem troca. R\$ 21.900. F: (45) 9972-0278. CI-135745.

COMPRA-SE

Carro, para assumir parcelas de até R\$ 850. Dou como parte do pagamento CG 150 Sport, 2006. R\$ 4.500 + R\$ 2.000 em dinheiro. F: (45) 9926-9945. CI-135784.

FOX PRIME

1.6, vermelho, 2010/2011, completo, 20.000km rodados. F: (44) 9935-4646/ (45) 3037-1122. CI-135799.

GOL 2003

Cinza, em ótimo estado. R\$ 11.000 à vista. F: (45) 9972-1363. CI-135187.

GOL 98/98 1.0

Único dono, 4 p., verde metálico, c/ 36.000 km originais, step s/ uso, placa A, vidros verdes. R\$ 12.500. Estado de zero. Tratar F: (45) 9972-7822. CI-136141.

GOL MI

Flex, 4 portas, 2005, vendo urgente. R\$ 9.000. F: (45) 9992-4011. CI-136148.

JETTA 2.5/ 2009

Tip Tronic, bancos em couro, teto solar, rodas aro 17. Ac. troca de menor valor. Contato c/ Vinicius. F: (45) 9933-8919. CI-136135.

OMEGA CD 2005

Prata, completo (blindado), 2005. R\$ 50.000. F: (45)9966-6699. CI-135304.

PARATI OFERTA

Track Field, 2008, 1.8, completa, chave reserva, manual. R\$ 24.000. Vendo ou troco por menor valor. F: (45) 3226-7273/ 9925-9840. CI-135903.

PARATI PLUS 2007

G3, prata, completa + rodas + som + ar-condicionado + vidro elétrico + alarme. R\$ 23.500. F: (45) 9974-6088 CI-135921.

SANTANA CL 1.8

Gasolina, repasse só R\$ 3.800 à vista. F: (45) 3035-3008. v8autofacil.com.br. CI-135288.

VENDE-SE

Gol Power G5, 1.6, 2011, flex, completo, prata, 4 p., c/ ABS e air bag. R\$ 33.000. Ac. troca por veículo de menor valor até R\$ 13.000. F: (45) 9927-3049/ 9125-3049. CI-134074.

VENDO CLIO SEDAN

03/03, branco 1.0, completo, 10.500km, urgente. Tratar com Helbert F: (45) 9914-5507. CI-135924.

VENDO GOL G5

Flex, 1.0, completo, ar, vidro, trava, dir., hidr., e rodas de liga leve. R\$ 26.900. F: (45) 9912-6490. Tiago. CI-134250.

VW GOL

1.0, 2006, ar quente, desembaçador. F: (45) 9924-9396/ 3224-4420. CI-133348.

Consórcio

VENDO

Carta de consórcio de automóvel, com 15 parcelas de R\$ 767,33 pagas. R\$ 10.500 Leonir. F: (45) 3226-7876/ 8804-7872. CI-135592.

Caminhões

AGRALE 89

motor mwm, 4 cilindros, excelente estado. R\$ 30.000. F: (45) 9135-1449. CI-135387.

CHEVROLET D 40

Baú, 1987. F: (45) 9924-9396/ 3224-4420. CI-133341.

FORD CARGO

815, baú, 2003. F: (45) 9924-9396/ 3224-4420. CI-133344.

FORD CARGO

815, carroceria. 2003. F: (45) 9924-9396/ 3224-4420. CI-133345.

FURGÃO

Marca Furgosul, com chapéu e porta lateral, comprimento 7,30 m, largura 2,40 m, obs: para caminhão toco. R\$ 5.000. F: (45) 3224-4420/ 9924-9396 c/ Leonel. CI-135449.



Cascavel - (45) 2101-600
Rodovia BR 277 - KM 582,6

Francisco Beltrão - (46) 3211-6000
Rodovia PR 483

Guarapuava - (42) 3629-7400
Rodovia BR 277 - KM 351

Foz do Iguaçu - (45) 3026-7400
Av. Olimpio Rafagnin, 3333

FURGÃO

Marca Rodoviária, comprimento 6,80 m, largura 2,60 m, altura 2,30 m, obs: para caminhão todo, com porta lateral. R\$ 5.000. F: (45) 3224-4420/ 9924-9396 c/ Leonel. CI-135450.

FURGÃO

Marca ABC furgões, c/ chapéu, comprimento 2,20 m, largura 2,10 m, altura 2,00 m, obs: para F-1000, D20. R\$ 2.000. F: (45) 3224-4420/ 9924-9396 c/ Leonel. CI-135452.

FURGÃO

Marca Metalcar, com porta lateral, comprimento 4,30 m, largura 2,15, altura 2,10 m, obs: para F-4000. R\$ 5.000. F: (45) 3224-4420/ 9924-9396 c/ Leonel. CI-135453.

FURGÃO ABC

Furgões, c/ chapéu, comprimento 3,20 m, largura 2,10 m, altura 2,15, obs: para F-350, D20, F-1000. R\$ 3.000. F: (45) 3224-4420/ 9924-9396 c/ Leonel. CI-135451.

GMC 6-100

Baú, 2000. F: (45) 9924-9396/ 3224-4420. CI-133343.

MB 1113/ 1977-MUNCK

Motor c/ 20.000 km, 7 pneus novos, munk 5.000 kg. R\$ 65.000. F: (45) 9135-1449. CI-135385.

MB 1113/ 1984

Trucado, rodas 10 furos, turbo, azul, graneleiro, revisado, impecável, vale a pena ver! F: (45) 9972-0278. CI-135747.

MERCEDES BENZ 1986

Caçamba, truckado, cabine leito, 8 marchas sincronizado, vendo ou alugo p/ o transporte da safra. F: (45) 9947-2083/ 9943-8393. CI-136089.

VENDE-SE CAMINHÃO

Mercedes Benz, L 1518, 3º eixo reduzido, balão 87/87. Tratar F: (45) 9135-8100 c/ Valmor. CI-135578.

VENDO CAMINHÃO MB

1618, truckado, 1996, carroceria baixa, todo original, trabalhando, de particular, carcaça do cargo, reduzido, bom de pneu, original. R\$ 85.000. F: (45) 9932-8866. CI-135940.

VENDO OU TROCO

Caminhão Toco 13130, freio a ar, e reduzido, direção, caçamba. F: (45) 9933-5679/ (44) 9999-1550. CI-135602.

VOLKS 8 150

Ano 2001, pneus novos, turbinado, hidráulico, com rastreador, em ótimo estado. R\$ 63.900. F: (45) 9974-4631. CI-136091.

VW 8.150

Eletrônica, carroceria, 2005. F: (45) 9924-9396/ 3224-4420. CI-133349.

APARTAMENTO TOLEDO ALTO PADRÃO

Ed. Royal Park – Área Total: 609 m², Área restrita: 328 m², 02 Suítes, 02 Demi Suíte, Sala c/ 3 ambientes, Dep. empregada, 04 Garagens – R\$ 1.300.000,00.
Aceito imóvel comercial em Londrina e Região.

Fone: (43) 9955-1553

Moto

CRYPTON ED

Vermelha, completa, 2010, apenas 8.000 km rodados. Ótimo estado e único dono. R\$ 3.800. F: (45) 9134-2922. CI-135116.

FAZER 250 12/13

Preta, 3.000 km, único dono, ótimo estado. R\$ 10.500. Interessados ligar F: (45) 9134-2922. CI-133335.

R1

Preto fosco c/ dourado, 3.000 km rodados, único dono, impecável. R\$ 45.000. F: (45) 9134-2922. CI-135117.

YAMAHA FAZER

250, 2008. R\$ 6.000. F: (45) 9966-6699. CI-135309.

YBR 125 ED

2005, vermelha. R\$ 2.500. Interessados ligar F: (45) 9134-2922. CI-133336.

Máquinas Agrícolas

COLHEITADEIRA NH TC

TC- 57, hydro, 17 pés, cabinada, revisada metropolitana c/ motor novo, único dono, plataformas soja e milho, peneira nivelante. F: (45) 9972-0278. CI-135749.

VENDO COLHEITADEIRA

NH 5050, ano 86, ótimo estado. F: (45) 3231-1070/ 9956-7523. CI-134927.

Apartamentos

ALUGA SE APARTAMENTO

Neva, Imperial II, R: Sérgio Djalma de Holanda nº 1721, 2 qtos. aluguel R\$ 600 + condomínio R\$ 110, direto c/ o proprietário. F: (45) 9951-1983. CI-132223.

ALUGA SE APARTAMENTO

Rua Paraná, nº 6213, Residencial Alegrete, 1 qto., 1 vaga de garagem. Aluguel R\$ 450 + condomínio R\$ 80., direto c/ o proprietário. F: (45) 9951-1983. CI-132221.



ALUGAMOS seu imóvel.
Encontre a garantia que
você precisa.
Confie na SELETA.
Aqui, a gente faz o melhor
negócio acontecer.

(45) 3039-0030

LEILÃO BANSEG LOCAL: RUA EDUARDO PINTO DA ROCHA Nº 4545 - UMBARÁ - CURITIBA-PR

DIA 12/02 PRÓXIMA QUARTA ÀS 10:00 HRS. 300 VEÍCULOS APROXIMADAMENTE AUTOMÓVEIS - MOTOS UTILITÁRIOS - CAMINHÕES SUCATAS E DIVERSOS
LEILOEIROS: LUIZ ODAIR FAVARETO, LUIZ FERNANDO FAVARETO E CLAUDIO C. KUSS
PRESENCIAL E ELETRÔNICO Relação, Fotos e Inf. a partir de 11/02 em www.banseg.com.br FONE: (41)3111-9111

LEILÃO DE VEÍCULOS LOCAL: RUA JOÃO LUNARDELLI, 2095 - CIC - CURITIBA/PR.
(IMPORTADOS) BMW; 3 FOCUS; KANGOO; AGILE; PAJERO; JAC J3; SENTRA; SYMBOL; TWINGO; SUZUKI IGNIS; BORA; LAGUNA; VOLVO 460; POLO; HILUX. (AUTOMÓVEIS) 65 VW; 41 FIAT; 41 GM; 18 FORD; 17 RENAULT; 9 PEUGEOT; 2 AUDI; 2 HONDA; MBENZ; CITROEN; MMC. (UTILITÁRIOS) 5 STRADA; 3 COURIER; 2 GM S10; FIORINO; CORSA; MONTANA. (MOTOS) 8 HONDA; KAWASAKI. (CAMINHÃO) F4000 CA 79 (sem motor).
LEILÃO PRESENCIAL E ONLINE
Informações e Edital completo com condições de venda e fotos, em www.claudiodileilao.com.br a partir de 09/02 ou fone. Claudio C. Kuss, Fernando Kuss e Andre Kuss - Leiloeiros Oficiais
41-3012-4800

JÚLIO CÉSAR Leiloeiro Oficial CURITIBA - PR Leilão Bancos e outras Empresas ONLINE PRESENCIAL Realização Global Auction Excelência em Leilões
Veículos Inteiros e Sinistrados
Dia: 14/02/2014 às 10 h - Local: Rua Vanderlei Moreno, 10.68

ALUGA-SE APARTAMENTO

3 qtos., demais depend., c/ gar., semi-mobiliado, Ed. Villa Firenze, 3º andar, R: Manoel Ribas, 2357. R\$ 970. Tratar F: (45) 3036-7800/ 9129-4145 c/ Anesio. CI-134830.

ALUGA-SE MEIA PRAIA

Apartamento c/ 3 qtos.Tratar: itapemasc.2007@hotmail.com. F: (45) 9101-8510. CI-135771.

ALUGO 2 APARTAMENTOS

2 e 3 qtos., Residencial Vila Germânia. F: (45) 9965-7106/ 9965-3606. CI-135566.

ALUGO APARTAMENTO

No Maria Luiza, frente a praça, c/ 2 qtos. incluso IPTU, lixo e condomínio. R\$ 550. F: (45) 9904-4700/ 3224-0335. CI-136153.

ALUGO APARTAMENTO

ED. Porto Santo, Centro, apart., novo com 2 qtos., sala 2 ambientes, coz., área de serviço, bwc, social, 1 vaga de gar. coberta. R\$ 800. Possui 2 elevadores sociais. F: (45) 9135-3030/ 9801-1818. CI-132570.

ALUGO APARTAMENTO

Parque São Paulo, 1 suíte, 2 quartos, demais dependências. R\$ 780. F: (45) 3038-0880. CI-134701.

ALUGO APARTAMENTO

2 quartos, sala estar e jantar, bwc, cozinha, lavanderia, totalmente mobiliado, garagem. Interessados tratar F: (45) 9971-1411. CI-135295.

ALUGO APARTAMENTO

Com mobília, com 3 qtos., área central. R\$ 800+ condomínio. F: (45) 9900-0480. CI-136112.

ALUGO APARTAMENTO

No Centro, Ed. HSD1, c/41 m², área, qto., sala c/ sacada, condomínio baixo, 1 vaga de gar., salão de festas, novo. R\$ 550. Creci-j5108. F: (45) 3039-6040. CI-136170.

ALUGO APARTAMENTOS

Próximo ao Shopping JL, de 2 ou de 3 qtos. F: (45) 9971-1155/ 3226-7273. CI-135904.

APART. ACLIMAÇÃO

Ed. Cerro Azul, c/ 60 m² privativo, 3 qtos., sala coz. e lavand., condomínio baixo, 1 vaga de gar., condomínio baixo, salão de festas. R\$ 125.000. Creci-j5108. F: (45) 3039- 6040/9908-1540. CI-136178.

APART. CENTRAL 200M²

Suíte, + 2 qtos., bwc social, sala estar/ jantar, coz., área de serviço, despensa, 1 vaga de gar. R\$ 220.000. F: (45) 9994-8866 CRECI 19904. CI-136044.

APART. CENTRO

Ed. HSD1, c/ 85 m² área total, 1 qto., sala c/ sacada, 1gar., novo. R\$ 120.000. Creci-j5108. F: (45) 3039-6040/9908-1540. CI-136177.

APART. CENTRO

Ed.HSD1, c/133 m² área total, 1 suíte, 1 qto., sala c/ sacada e churrasq., condomínio baixo, salão de festas, de fundo, novo. R\$ 235.000. Creci-j5108. F: (45) 3039- 6040/9908-1540. CI-136176.

APART. COQUEIRAL

Res. Jacarandá, c/ 97 m² total, 2 qtos., sacada c/ churrasq., 2 salão de festas, em construção, próx. a faculdades. R\$ 195.000. Creci-j5108. F: (45) 3039-6040/9908-1540. CI-136179.

APART. COQUEIRAL

Res. Jacarandá, 1 suíte, + 2 qtos., sacada c/ churrasq., 2 salão de festas, em construção, próx. a faculdades. R\$ 250.000. Creci-j5108. F: (45) 3039-6040/9908-1540. CI-136182.

APART. NO CENTRO

Com 130m², suíte, + 2 quartos, bwc, sala, coz., lavand., sacada c/ churrasq., 2 vagas de gar., próx. ao Hospital Salete, ótima área de lazer, c/ piscina, cozinha e qtos. com móveis planejados da Todeschini. R\$ 300.000. F: (45) 9966-4307. CI-136192.

APART. NOVO

190 m², Cascavel, próx Shopping Catuai, 3 qtos., 1 suíte, sala ampla, coz., varanda c/ churrasq., 2 vaga coberta, ótimo acabamento. R\$ 340.000 direto c/ proprietário. F: (45) 9983-3379/ (16) 98208-9477. CI-136125.

APARTAMENTO

RES. BARILOCHE, (térreo), Rua: Curitiba, 1639, 3 qtos. + dependências, garagem coberta (reformado) financia Minha Casa Minha Vida (Caixa) R\$ 140.000. F: (45) 3035-6699/9966-6699. Creci 3999. CI-135302.

APARTAMENTO CENTRO

Ed. HSD1, c/ 137 m² área total, 1 suíte, 1 qto., sala c/ sacada e churrasq., condomínio baixo, salão de festas, novo. R\$ 250.000. Creci-j5108. F: (45) 3039- 6040/9908-1540. CI-136183.

APARTAMENTO COUNTRY

2 qtos., sala estar/jantar, bwc, lavand., gar. p/ 2 carros, todo decorado. R\$ 60.000 parte paga + parc. de R\$ 720. Ac. carro. F: (45) 9904-5385. CI-135794.

CARNAVAL

Aluga-se apartamento para o carnaval em Meia Praia- SC. Tratar:companheiramarl@hotmail.com. F: (45) 9998-4005. CI-135774.

COND. MORADA DE LA TOSCANA

C/ 48 m² c/ 2 quartos, sala estar/ jantar, coz., bwc, lavanderia, 1 vaga de garagem. R\$ 140.000. Creci 18144F F: (45) 9972-0172/ 9972-0213. CI-134030.

EXCELENTE LOCALIZAÇÃO

ED. PANTHEON, Rua: Souza Naves, 4389 c/ 140,92m² - 1 suíte, 2 qtos., sala estar/jantar, sacada, bwc, coz. e lavanderia e 1 vaga. Semi-mobiliado. De R\$ 375.000 para R\$ 345.000. Creci 18144F F: 9972-0172/ 9972-0213. CI-134024.

FRENTE P/ O MAR

C/ 5 qtos; Itapema/ SC. Tratar: itapemasc.2007@hotmail.com. F: (45) 9101-8510. CI-135769.

ITAPEMA/ CAMBORIÚ-SC

Alugo apartamento 80m da praia/ beira mar, todo mobiliado. F: (45) 9971-1416. CI-135408.

LANÇAMENTO

LINDO APART. ED. BELLATRIX - Próximo a loja De Angelis, c/ 169 m², 1 suíte, 2 qtos., sala estar/jantar, bwc, coz., lavanderia, sacada c/ churrasq., 2 vagas de garagem. A partir de R\$ 400.000. Creci 18144F. F: (45) 9972-0172/ 9972-0213. CI-115507.

OPORTUNIDADE

Excelente localização meia quadra Recanto Tropical com 6.188 m². R\$ 9.500.000. Creci 18144F F: 9972-0172/ 9972-0213. CI-134021.

OPORTUNIDADE

ED. TULIPA - Apart. 802 - c/ 110,5 m² c/ 1 suíte, 1 qto, sala de estar/ jantar, bwc, coz., lavanderia, sacada c/ churrasqueira, 1 vaga. R\$ 300.000. Apart. 903 - c/ 110,5 m² c/ 1 suíte, 2 qtos., sala de estar/jantar, bwc, coz., lav., sacada c/ churrasqueira, 2 vagas. R\$ 450.000. Creci 18144F F: (45) 9972.0-0172/ 9972-0213. CI-134028.

SELETA VENDE

Apartamento, Res. João de Barro, 2 quartos, escritório, bwc social, sala de estar/ jantar, cozinha, área de serviço, garagem. R\$ 115.000 (cód 795). F: (45) 3039-0030. Creci J-4276. CI-136120.

V. MORETTI ALUGA

Apartamentos Ed. Roma, na Rua Juscelino Kubitschek, próx. a Unipar, com 02 quarto e demais dependências, sacada com churrasqueira, 01 vaga de garagem R\$ 850, Apartamento de 1 suíte e demais dependências com 01 vaga de garagem R\$ 680. F: (45) 3322-1515 Creci 3149-J CI-133973.

VENDE-SE APARTAMENTO

No Centro, 76m² de área útil, 1 vaga de garagem. R\$ 170.000. Aceita veículo até R\$ 50.000. F: (45) 9915-4859. CI-135801.

VENDE-SE APARTAMENTO

Ed. Villa Medina, ponto nobre de Cascavel, Rua Minas Gerais, 1906, construído c/ sofisticação e conforto. Tratar F: (45) 9962-2562 Aldo. CRECI J04742. CI-135842.

VENDO APARTAMENTO

Novo, 1 suíte, 2 qtos., salas estar/ jantar, bwc, área serviço, sacada com churrasq., 1 vaga gar. Garden Club. R\$190.000. F: (45) 3038-9194/ 9116-1020/ 9950-7700 - Creci F-20.308/23.593 www.ernicorretores.com.br. CI-135225.

VENDO APARTAMENTO

Ed. Bela Vista de Minas, área total 140m², útil 76m², 1 suíte + 2 qtos., banheiro social, sacada fechada c/ churrasq., sala estar e jantar, coz., e lavand., 2 vagas gar., salão de festas mobiliado, último andar. Valor a consultar. Tratar c/ Marcelo. F: (45) 8826-0069/ (44) 9926-4415. CI-134605.

VENDO APARTAMENTO

Em frente ao colégio Santa Maria, 92 m², 2 qtos., sala, coz., sacada c/ churrasq., e gar. R\$ 190.000. F: (45) 3225-2540/ 9901-6633. Creci 7297. CI-135813.

VENDO APARTAMENTO

3 dormitórios, na Av. Brasil. R\$ 130.000. F: (45) 9958-4064. CI-135949.

VENDO APARTAMENTO

2 dormitórios, na próximo a Bartinik. R\$ 105.000. Aceito veículo. F: (45) 9958-4064. CI-135950.

VENDO APARTAMENTO

2 dormitórios, 65 m², no Coqueiral. R\$ 130.000 ac. carro. F: (45) 9958-4064. CI-136040.

VENDO COBERTURA

Apart. Ed. Armando Rezende, Rua: Olavo Bilac, Centro, duplex c/ aprox. 350m² de área total, 3 suítes, 1 qto., sala de jantar/ estar, escritório, coz., lavabo, lavanderia, sacada c/ churrasq. excelente localização e área de lazer, 3 vagas de garagem.F: (45) 9934-7665/ 9952-5152. CI-133939.

VENDO/TROCO

Apart. Fag, 2 qtos., sala, coz., área de serviço e gar. R\$ 135.000. Ac. apart. ou kitinete em Curitiba. F: (45) 3227-2101/ 9995-5703. CI-135965.

Casas

ALAGADO SALTO CAXIAS

Vende-se casa, 100m², condomínio Peixe Rei. R\$ 120.000 entrada R\$ 30.000 saldo em 30x sem juros. F: (45) 9115-2040. CI-135944.

ALUGA-SE CASA

No Parque Verde, contendo 1 suíte, + 2 qtos., sala, coz., bwc, área de serviço, garagem. Tratar F: (45) 9974-1512 Pedro. CI-135920.

ALUGO CASA

Condominio Terra Nova I, casa nº22, porteiro 24h.. R\$ 500+ R\$ 140 condomínio. F: (45) 9970-1840. CI-135960.

ALUGO SOBRADO NOVO

No Pioneiros Catarinenses, c/97 m² área total, suíte, 2 qtos., 2 gar., chuveiros e blindex instalados, pronto p/ morar. R\$ 1.250. Creci-j5108. F: (45) 3039- 6040/9908-1540. CI-136171.

CASA

Vendo casa, São João do Oeste, 3 qtos., sala, coz., bwc, lavand., laje, acabamento todo de primeira. Apenas R\$ 145.000. Nova. F: (45) 9938-2771/ 9946-3231. CRECI 16791. CI-135555.

CASA ALTO ALEGRE

C/ 80 m², laje, nova, documento p/ financiamento, Rua Estanislau Cidral, 1580, fundos c/ mercado remonato. R\$ 160.000. Ac. caminhão, camionete, veículos, lote, chácara até o valor. F: (45) 9958-9291. CI-135752.

CASA MARIA LUIZA

Casa ampla, possibilidades de troca por mais de 1 veículo. R\$ 650.000. Creci-j5108. F: (45) 3039- 6040/9908-1540. CI-136157.

CASA NO ALAGADO

Ou só terreno, em Boa Vista da Aparecida. F: (45) 3226-7273/ 9925-9840. CI-135902.

CASA NO PARIGOT

112 m², suíte, + 2 qtos., sala 2 ambientes, e gar. R\$ 230.000. F: (45) 9972-3834/ 3225-2540. CRECI 7297. www.gersonparanhos.com.br. CI-135810.

CASA NO TROPICAL

Próx. ao Polivalente, área total 197,55m², alvenaria, laje, suíte, 2 qtos., e demais depend. R\$ 580.000. F: (45) 3225-2540/ 9972-3834. Creci: 7297 CI-135812.

CASA PQ. SÃO PAULO

De alvenaria c/ 100m², 3 qtos., sala, coz., bwc, garagem, lote de esq. c/ 402m². Não financio R\$ 150.000. F: (45) 3225-2540/ 9972-3834. Creci 7297. CI-135815.

CASA VILA TOLENTINO

C/ 286 m², c/ 1 suíte, + 3 qtos., sobra de terreno, c/ 792 m². R\$ 620.000. CRECI J5108. F: (45) 3039 6040/9908-1540. CI-136194.

EXCELENTE CASA 320M²

Região da Neva, suíte c/ closet e hidro, 3 salas, piscina e demais dependências. fotos no site: www.gersonparanhos.com.br. R\$ 950.000. F: (45) 3225-2540/ 9901-6633. Creci 7297. CI-135818.

JD. UNIVERSITÁRIO

Casa com laje, Rua João Merlim 1435, 2 qtos., 2 salas, 1 bwc, cozinha, lavanderia c/ gar. grande, lote 450m², 4 quadras da Av. Carlos Gomes, ac. troca por apart. de menor valor, até R\$ 300.000. Casa R\$ 360.000. F: (45) 9854-8581. CI-136196.

LINDO SOBRADO

Rua: Nereu Ramos, 1964, c/ 152m², c/1 s., 2 q. sala TV, sala estar/jantar, coz., lav. 2 vagas. De R\$ 490.000 por R\$ 470.000. Creci 18144F. F: (45) 9972-0172/ 9972-0213. CI-134023.

OPORTUNIDADE

Investimento, vendo casa, Jd. Padovani, 3 qtos., sala, coz., lavand., lote inteiro. Apenas R\$ 170.000 só à vista. F: (45) 9938-2771/ 9946-3231. CRECI 16791. CI-135556.

RES. CASEMIRO FRIZZO

Últimas 2 unidades, R. Londrina, 394, São Cristóvão, cond. fechado unidades c/ 58,50m³, 3 qtos., telha de concreto, blindex, cerca elétrica, laje, portão eletrônico, detalhe em gesso, paver. Podendo ser financiada no Programa Minha Casa Minha Vida. Prontas p/ morar. C/ documentação. R\$ 145.000. F: (45) 9961-6139/ 3038-8686/ 9966-3066. CI-134868.

SELETA ALUGA

Casa residencial, no Bairro 14 de Novembro, 2 quartos, bwc, sala, cozinha, área de serviço, garagem, R\$ 600. (cód 318). F: (45) 3039-0030. Creci J-4276. CI-136117.

SELETA VENDE

Casa com sala comercial, no Parque São Paulo, sendo casa com 2 salas, 3 qtos., 2 bwc, cozinha e lavanderia. Sala Comercial com 2 bwc, vestiários masculino e feminino, área de lazer e 2 dependências para uso geral, imóvel com cozinha planejada. Imóvel com aprox. 400m² para moradia e 200m² para comércio. O imóvel encontra-se alugado por R\$ 1.800. Valor da venda R\$ 680.000,00. (cód 802). F: (45) 3039-0030. Creci J-4276. CI-136124.

SOBRADO

Rua: Eucalipto, Bairro Cidade Verde, 1 suíte, + 2 qtos., sala conjugada, lavand., coz., edícula, aquecimento a gás. R\$ 360.000. Novo. F: (45) 9134-0361. CI-135943.

SOBRADO ACLIMAÇÃO

Sobrado novo, c/ 98 m² área total, suíte, 2 qtos., pronto p/ morar. R\$ 220.000. Creci-j5108. F: (45) 3039-6040/ 9908-1540. CI-136175.

SOBRADO NO TROPICAL

R: Pinheiros, c/ 200m², 1 suíte master, 1 demi suíte, bwc, sala, coz., lavanderia e 2 vagas. R\$ 490.000. F: (45) 9972-0172/ 9972-0213. CI-134017.

SOBRADO NO TROPICAL

C/ 340 m², 1 suíte master, + 3 qtos., e demais depend., terreno c/ 400 m². R\$ 650.000. Ac. imóvel de menor valor em Cascavel ou Curitiba. F: (45) 9972-2417. CRECI 3996 PR. CI-135923.

SOBRADO NO TROPICAL

Vendo ótimo sobrado, semi-novo, excelente acabamento, c/ 193m², gar. p/ 2 carros, jardim, suíte c/ sacada, 2 qtos, sala, coz., bwc, lavabo, lavand., escritório c/ sacada, área de lazer c/ churrasqueira. R\$ 420.000. F: (45) 9966-4307. CI-136190.

SOBRADOS NOVOS

No Pioneiros Catarinenses, c/ 97 m² área total, suíte, 2 qtos., 2 gar. R\$ 250.000. Creci-j5108. F: (45) 3039-6040/9908-1540. CI-136173.

V. MORETTI VENDE

Apartamento em Caiobá-PR, com aproximadamente 240m², 1 suíte, 2 quartos, dependência de empregada, sacada com churrasqueira, 02 vagas de garagem lado a lado. R\$ 800.000. F: (45) 3322-1515 CRECI 3149-J. CI-133974.

VENDE-SE

Casa de madeira com 77m². R\$ 3.800. Creci 18144F F: (45) 9972-0172/ 9972-0213. CI-134031.

VENDE-SE CASA

Na Av. Brasil, próx. a Bartinik sentido FAG. Valor a combinar, aceito casa de menor valor como parte de pagamento. F: (45) 9838-5968. CI-135782.

VENDE-SE OU TROCA

Sobrado, área construída 240m², terreno 632m², c/ 1 suíte, 3 qtos., sala jantar/ estar, coz., área de serviço, bwc social, aquecedor solar, semi mobiliado, região do Parque Vitória. Estuda proposta de permuta. F: (45) 9972-2444/ 9144-2353. CI-134714.

VENDE-SE SOBRADO

Sala, gar., coz., lavand., churrasq., bwc social, 2 qtos., 1 suíte c/ hidro. R\$ 320.000. F: (45) 3226-9364/ 9920-8234. CI-136014.

VENDO CASA

No Nova York, c/ 150 m², suíte, + 2 qtos., sala estar/ jantar, cozinha, bwc, edícula, terreno medindo 12 x 35. F: (45) 3038-9541/ 9982-3771. CI-135757.

VENDO CASA

Próx. a Univel e Fag, c/ edícula, sobra de terreno. R\$ 170.000 financio. Ac. carro no negocio. F: (45) 9958-4064. CI-135951.

VENDO CASA 225M2

Com piscina aquecida, quiosque, terreno aproximadamente 1.000m², Condomínio Canto Bello Tratar F: (45) 9121-6201. CI-134909.

VENDO CASA NO COQUEIRAL

170 m², 1 suíte, + 2 qtos., bwc, sala c/ lavabo, sala jantar, coz., gar. p/ 2 carros, murada, edícula c/ churrasq., área serviço, depósito, escritório e bwc, área de lazer gramada e canil, Rua João Lili Cirico, 855, próx. Unipar, Fag, Univel. R\$ 450.000. F: (45) 9974-1053/ 3226-1050. CI-136180.

V. MORETTI ALUGA

Sala Rua Pio XII, Ed. Automann, próximo ao supermercado da Neva com aprox. 120 m². R\$ 2.700. F: (45) 3322-1515. CRECI 3149-J. CI-133976.

V. MORETTI ALUGA

Sala Comercial localizada na Rua Souza Naves, nº4115 entre as ruas Paraná e Recife com 120m², 08 vagas de garagem R\$ 3.000. F: (45) 3322-1515. CRECI 3149-J. CI-133977.

V. MORETTI ALUGA

Sala Comercial nova localizada na Rua Paraná, nº4753, sala 08, quase esquina com a Rua Jorge Lacerda, com 170,75m² R\$ 2.693. F: (45)3322-1515 CRECI 3149-J. CI-133978.

V.MORETTI ALUGA

Sala comercial localizada na Rua Carlos Gomes nº2595, Parque São Paulo, com aprox.. 157,82m²R\$1.800. F: (45) 3322-1515 CRECI 3149-J CI-133979.

VENDE-SE

Consultório Odontológico, usado, com acessórios. Tratar F: (45) 9916-9716. CI-135455.

VENDE-SE

Empresa de ecommerce com 3 anos de atividade, mais de 18.000 visitas mensais. R\$ 120.000. F: (45) 9133-5499. CI-136138.

VENDE-SE CERÂMICA

Fábrica de tijolos, c/ ou s/ instalação, adaptada p/ funcionar c/ motor a diesel ou não, incluindo trator CBT, escavadeira, e caminhão Ford. R\$ 150.000. Tupãssi-PR. F: (44) 9818-2592/ (45) 9962-0840. CI-135286.

VENDE-SE LAVA CAR

Na marginal da BR-467, entre o viaduto do Seasa e o Brasmadeira, c/ todos os maquinários e clientela formada. R\$ 25.000. Ac. carro de menor valor. F: (45) 3096-5885/ 8815-6331. CI-134652.

VENDE-SE LAVANDERIA

Central c/ ótima clientela, a mais de oito anos no mercado, a uma quadra do Shopping JL. R\$ 85.000. Motivo da venda, mudança. Tratar c/ João F: (45) 9916-1722. CI-135031.

VENDE-SE LOJA

De aviamentos, atuando no atacado e varejo, com urgência R\$ 85.000. F: (45) 9981-1328. CI-135522.

VENDE-SE SALA TÉRREA

Ótima localização, 86,16m², c/ cozinha, bwc, 4 repartições, poço artesiano, condomínio R\$ 90, porteiro 24hs. R\$ 500.000. F: (45) 9972-0143. CI-133340.

VENDO BAR

Na Av. Brasil, Coqueiral, excelente localização, c/ instalação completa, ótima clientela. R\$ 25.000. Ac. carro até R\$ 15.000. F: (45) 9955-3547. CI-135783.

VENDO LOJA

De lingerie, anexo ao Muffato em frente a Prefeitura. F: (45) 8406-7339. CI-135318.

VENDO PESQUE PAGUE

Com área 46.450m², contendo 12 açudes, campo de futebol c/ iluminação, restaurante, 1 residência, Bairro Floresta. F: (45) 9963-8000/ 9994-5596. Creci F- 20503. CI-135930.

VENDO PET SHOP

Com carteira de clientes formada, completa + banho e tosa, ótima localização, valor a combinar. F: (45) 9920-4243. CI-135084.

Terrenos

½ TERRENO

JD. STA CRUZ, c/ 180m², (6x30m) na Rua Kamaças, ao lado do nº 458 murado, região do Estádio, R\$ 70.000. F: (45)3035-6699/9966-6699 Creci 3999. CI-135300.

ALAGADO SALTO CAXIAS

Condomínio Bela-Fadiga, belíssima área de 10.000m², 70m de margem, luz, calçamento. R\$ 250.000, 20% entrada saldo em 40x s/ juros F: (45) 9946-2882. CI-135945.

ÁREA DE 180.000 M2

BR 277 a 2 km do Porto seco, R\$ 50 o m², divide em áreas menores a partir de 20.000m. F: (45)9966-6699 creci 3999. CI-135290.

ÁREA DE 4.633M²

Rua Souza Naves Sul, a 300m, do viaduto Petrocon, ao lado da Metalúrgica Turmina, área plana. R\$ 740.000. (R\$160,00 o m²). F: (45) 3035-6699 /9966-6699 Creci 3999. CI-135292.

ARRENDA-SE

Área de 1.000 hectares, toda em lavoura, localizado a 70 km de Campo Verde-MT. Valor 7 sacas de soja/ hectare. F: (45) 9947-4123/ 8411-1469/ 9974-6449. Creci 006746-F CI-134931.

CHÁCARA 1,5 ALQS.

Em Santa Tereza, apenas 6 km da Br 277, 1 alq. mecanizado, o restante em reserva, obs: ótimo de água. Apenas R\$ 110.000. F: (45) 9938-2771/ 9946-3231. CRECI 16791. CI-135559.

CHÁCARA NO LAGO AZUL

6.000 m², próximo a BR 369, c/ casa de alvenaria, 100 m², + barracão de 100 m². Parcialmente murado. R\$ 630.000. F: (45) 3325-2540/ 9972-3834. Creci 7297. CI-135438.

CONTORNO OESTE

Áreas, frente de asfalto, parte alta R\$ 30.00 m², parte baixa R\$ 20.00 m², venda mínima R\$ 50.000 o m². F: (45) 9955-7545/ 8403-5994. CRECI 4935. CI-135941.

GRANDE OPORTUNIDADE

TERRENO CENTRO, Rua: Voluntários da Pátria,1570, ao lado do Colégio Marilis, com 1 casa mista, 1 de alvenaria, 2 de madeira com - 600m². R\$ 790.000,00. Creci 18144f. F: (45) 9972-0172/ 9972-0213. CI-134019.

NIQUELANDIA-GO

1.400 hectares, 60% plana, 200km de Brasília, com benfeitorias. R\$ 3.000/ hectare. F: (62) 8436-8429/ 9364-8900. CI-135791.

OPORTUNIDADE

Investimento, lote medindo 1.800 m² (30 x 60), Rua São Luis, apenas meia quadra da Sete de Setembro. Apenas R\$ 1.200.000. F: (45) 9938-2771/ 9946-3231. CRECI 16791. CI-135558.

SALTO CAXIAS

Condominio Peixe- Rei, vende-se lotes, apartir de R\$ 40.000 em 40x sem juros, localização e beleza privilegiada. F: (45) 9115-2040. CI-135946.

SÍTIO EM CASCAVEL

Localizado no distrito de São Salvador, 14 alqs., sendo 11 mecanizados, 3 de reserva e pasto. Casa para moradia e nascente de água. F: (45) 3038-8484/ 9986-2555/ 9961-7890. CRECI J4348. CI-134898.

TERRENO

Av. Rocha Pombo, 2 terrenos c/ 567,5m² (20,3x26) e c/ 480m² (12x40), total de 1.047,5 m². R\$ 1.100.000. Creci 18144 F. F: (45) 9972-0172/ 9972-0213. CI-134018.

TERRENO

JD. SÃO CRISTOVÃO, c/ 480m², (12X40m), próx da Fipal Rua Guaraniaçu, murado. R\$ 230.000. F: (45)3035-6699/ 9966-6699 Creci 3999. CI-135299.

TERRENO

JD. ALTO ALEGRE c/ 550m² c/ casa de madeira, Rua Tarcílio Wagner, 59, (binário/Bartinik)) R\$ 275.000. F: (45)3035-6699/ 9966-6699. Creci 3999. CI-135301.

TERRENO

No Angra dos Reis, próx. a Fag, medindo 10 x 20. R\$ 60.000 parte paga + parcelas, R\$ 49.000 para quitar. F: (45) 8403-3251/ 9973-6072. CI-135910.

TERRENO

Universitário Unioeste, c/ 17 x 21, 362 m², Rua Academia, próx. a Unioeste. R\$ 135.000. CRECI J5108. F: (45) 3039 6040/ 9908-1540. CI-136185.

TERRENO 14 NOVEMBRO

Terreno c/ 31,5 x 61,5, Rua União, área 1.957m². R\$ 475.000. Creci-j5108. F: (45) 3039- 6040/9908-1540. CI-136163.

TERRENO 14 NOVEMBRO

C/ 31,5 x 61, Rua Gal. Emilio Lucio Esteves esq. c/ Rua União, área 1.940m². R\$ 485.000. Creci-j5108. F: (45) 3039- 6040/9908-1540. CI-136165.

TERRENO BR 277

Trevo Petrocon, terreno c/ 36 x 215, frente a Amazon Pneus, área 7.408 m². R\$ 279 por m². Creci-j5108. F: (45) 3039- 6040/9908-1540. CI-136158.

TERRENO CANCELLI

Terreno Rua: Nereu Ramos, sendo 25x42,7, com área de 1067 m². R\$ 650.000. Creci-j5108.F: (45) 3039-6040/9908-1540. CI-136161.

TERRENO CANCELLI

C/ 25 x 42,68, 1.067 m², Rua Nereu Ramos, terreno de esquina. R\$ 650.000. CRECI J5108. F: (45) 3039 6040/9908-1540. CI-136186.

TERRENO CENTRAL

1050m², (25x42m), Rua: Vitória, 770. R\$ 1.200.000, estuda permuta em 50% do valor. F: (45) 3035-6699/ 9966-6699. Creci 3999. CI-135297.

TERRENO CENTRO

Rua Santa Catarina, 1534, quase em frente a Cachaaçaria - 22x35=770m². R\$ 1.000.000. Creci 18144F F: (45) 9972-0172/ 9972-0213. CI-134029.

TERRENO COQUEIRAL

Vendo excelente terreno, comercial e residencial, c/ 415 m², c/ frente p/ Rua Pernambuco, e saída p/ Rua: Padre Ricardo. R\$ 350.000. F: (45) 9966-4307. CI-136189.

TERRENO COUNTRY

c/ 962,50m², (17,50X55m) R. Rio Grande do Norte, R\$700.000. F: (45)3035-6699/ 9966-6699 Creci 3999. CI-135298.

TERRENO COUNTRY

De esquina Rua: Juraci Antonio Capra, esquina com Vicente Machado, 23x40m= 920m². F: (45) 9963-8000/ 9994-5596. Creci F- 20503. CI-135929.

TERRENO COUNTRY

Terreno c/ 20x50, 1000 m², Rua Acre. R\$ 900.000. Creci-j5108. F: (45) 3039-6040/9908-1540. CI-136160.

TERRENO EM ITAPOÁ-SC

Na Praia de Veleiros, Rua 2520, 12x31m, 2.700m do Porto. R\$ 60.000. F: (45) 8432-4421. CI-134433.

TERRENO FLORESTA

Terreno c/ 12 x 40, Rua dos Papagaios, excelente para fins comerciais, com 480 m². R\$ 260.000. Creci-j5108. F: (45) 3039- 6040/9908-1540. CI-136162.

TERRENO JD. PADOVANI

C/ 10 x 40, 400 m², ótima localização. R\$ 165.000. CRECI J5108. F: (45) 3039 6040/ 9908-1540. CI-136184.

TERRENO LAGO BOA VISTA

No Lago Boa Vista, terreno na praia de Barra Bonita, em Três Barras do Paraná, de frente p/ o lago de Boa Vista da Aparecida, ótima vista, c/ água e luz, medindo 381 m². R\$ 25.000. Creci-j5108. F: (45) 3039- 6040/9908-1540. CI-136168.

TERRENO RES. TREVISO

Rua Tito Muffato. Terrenos c/ 600m². Quadra 26 Lote 5 e 6. De R\$ 299.000 por R\$ 270.000 cada. Quadra 21 Lote 8 e 9. Por R\$ 309.000 cada, Quadra 16 Lote 13 e 14. Por R\$ 315.000 cada. Creci 18144F F: (45) 9972-0172/ 9972-0213. CI-134020.

TERRENO UNIOESTE

Universitário, c/ 14 x 33, 462 m², Rua do Alejadinho. R\$ 260.000. CRECI J5108. F: (45) 3039 6040/9908-1540. CI-136187.

V MORETTI VENDE

Terreno com área de 300m² localizado loteamento Aquarela do Brasil. Valor a combinar. F: (45) 3322-1515 CRECI 3149-J CI-133981.

V. MORETTI ALUGA

Apartamentos Ed. Dona Guilhermina, localizados na Rua Erechim, nº.1819, Centro, 01 suite, 02 quartos e demais dependências, 02 vaga de garagem R\$1.000,00; e com 02 quartos e demais dependências e 01 vaga de garagem R\$ 800. F: (45) 3322-1515 .CRECI 3149-J CI-133980.

V. MORETTI VENDE

Terreno com área de 560m² (14mX40m), localizado na Rua João Padilha (entre Av. das Torres e Emir Sfair), loteamento Fag. R\$ 200.000. F:(45) 3322-1515 CRECI 3149-J CI-133982.

VENDE-SE

Lote Urbano 12X38, no Jardim Esmeralda - Cascavel/PR. Valor R\$ 170.000. Aceita caminhão.

F: (45) 9947-4123/ 8411-1469/ 9974-6449. Creci 006746-F. CI-134933.

VENDE-SE

Área de 493 hectares, sendo 300 hectares em lavoura e o restante em pasto. Localizado à 80 km de Primavera do Leste-MT. Valor à Combinar. Forma de pagamento: Aceita imóveis em Cascavel. F: (45) 9947-4123/ 8411-1469/ 9974-6449. Creci 006746-F. CI-134929.

VENDE-SE

Uma Área de 473 hectares, sendo 430 hectares de lavoura. Ótima Sede. Localizado a 80 km de Primavera do Leste - MT. Valor 120.000 sacas de soja. Pagamento em até 8 anos. Aceita-se Caminhão como parte de pagamento. F: (45) 9947-4123/ 8411-1469/ 9974-6449. Creci 006746-F CI-134928.

VENDE-SE

Área de 3.000 ha, em lavoura e Pasto, em Primavera do Leste-MT, possui casa, barracão, mangueira, poço artesiano. Valor 180 sacas de soja/hectare. Forma de pagamento: A combinar. Aceita-se troca por imóveis no Paraná. F: (45) 9947-4123/ 8411-1469/ 9974-6449 Creci 006746-F. CI-134932.

VENDE-SE OU ARRENDA

Área de 1.000 hectares, sendo 600 hectares em lavoura, e o restante em pasto, localizado a 70 km de Campo Verde-MT. Valor 130.000 sacas de soja. Forma de pagamento: 1 + 3. F: (45) 9947-4123/ 8411-146/ 9974-6449 Creci 006746-F. CI-134930.

VENDE-SE TERRENO

Central, Rua: Pernambuco, 452, 12x35,5. F: (45) 9963-8000/ 9994-5596. Creci F- 20503. CI-135928.

VENDE-SE TERRENO

De esquina, no Jd. Brasília, medindo 17 x 15. R\$ 90.000. F: (45) 3226-9364/ 9920-8234. CI-136015.

VENDO 2,5 ALQUEÍRES

Casa alvenaria, 3 açudes, próximo a BR, coisa de cinema, em Lindoeste, um paraíso, confira. F: (45) 9953-9835 Carlos Bózio. CI-135964.

VENDO ÁREA

De 2.587m² na Rua Voluntários da Pátria, bairro Canadá. Ac. imóveis na negociação. R\$ 1.350.000. CRECI 4598-J. F: (45) 9905-6882/ 9129-1400. CI-135743.

VENDO ÁREA

Industrial, uma c/ 1. 840m², outra 3.300m, há 5 minutos do Centro, próx. ao Seasa. Valor á combinar. F: (45) 8403-3251/ 9973-6072. CI-135911.

VENDO CASA

C/ 108m², terreno 429m², Rua: Nereu Ramos, a 1 quadra da Av. Tancredo Neves. R\$ 400.000. F: (45) 3035-2482/ 9970-4695. CI-135066.

VENDO CHÁCARA

1 alqs., c/ escritura, c/ acesso ao lago Boa Vista, a 500 m do calçamento. F: (45) 3287-1515/ 9122-1755. CI-134607.

VENDO FAZENDA

Em Catanduvas- PR, c/ 98 alqueires, sendo 18 alqs. em elcaliptos, restante em pasto formado. R\$ 1.700.000. F: (45) 9972-2417. CRECI 3996 PR. CI-135926.

VENDO LOTES

Ou chácara na beira do lago, em Boa Vista, 1.800m da cidade, a partir de R\$ 20.000. F: (45) 3287-1293/ 3287-1360/ 9125-5185. CI-134555.

VENDO TERRENO

No Condomínio Residencial Tom Jobim, Bairro Country, com 1061.87m². R\$ 600.000. CRECI 4598-J. F: (45) 9905-6882/ 9129-1400. CI-135744.

VENDO TERRENO

No Pacaembu, 1360m², próx. ao Irani, a 30 metros da Av. Brasil c/ R\$ 5.300 mensal em aluguel. R\$ 1.200.000. F: (45) 9981-8923. CI-135518.

VENDO TERRENO

Na região do lago, Jd. Itamarati. Aceito camioneta. F: (45) 3035-4314/ 9998-7578. CI-135863.

VENDO TERRENO

De esquina, c/ 1.437m², R. Carlos de Carvalho esq. com a Cuiabá. F: (45) 9972-2417. CRECI 3996 PR. CI-135925.

VENDO TERRENO

Para sala comercial, 160m², Rua: Jacarezinho, na planta R\$ 180.000 ou construída, R\$ 360.000. F: (45) 9972-8400. CI-136188.

VENDO TERRENO

Para edificação de apartamento, 96m², Rua: Jacarezinho. R\$ 75.000 na planta e construído R\$ 145.000. F: (45) 9972-8400. CI-136191.



SELETA

administração imobiliária

Aqui a gente faz acontecer.

(45) 3039-0030

www.imobiliariaseleta.com.br

Imóveis Diversos

3.500 M²

Próx. a Unioeste, piscina grande, campo de futebol, 160 m² de área coberta, valor a combinar. F: (45) 9804-0603/ 9825-4332. CI-135897.

6.050 M²

Próx. a Unioeste, c/ 1.240 m² área construída, salão de eventos, + sobrado + piscina térmica, quiscoque, bosque, amplo estacionamento. Valor a combinar. F: (45) 9804-0603/ 9825-4332. CI-135898.

ALMEIDA IMÓVEIS

Vende sobrado, no Canadá, 130 m², R\$ 300.000. Angra dos Reis, c/ 120 m², R\$ 320.000. Cancelli, 2 qtos., R\$ 180.000. Coqueiral, 300 m²,

Sesi seleciona

PROFESSOR (A) DE 6º AO 9º ANO - EJA

Local de trabalho: **Cascavel** | *cód. 8992* |

Professor(a) com licenciatura em Letras e experiência em ensino, desejável em EJA

Vaga por prazo determinado

Encaminhar currículo até 13/2 para
alissa.klassmann@pr.senai.br



CONTRATA-SE:

- **MOTORISTA DE ÔNIBUS URBANO (TRABALHO EM TEMPO PARCIAL);**
- **COBRADOR DE TRANSPORTE COLETIVO;**
- **MECÂNICO DIESEL;**
- **ELETRICISTA DE VEÍCULOS;**
- **LAVADOR DE VEÍCULOS**

Interessados trazer currículo na garagem da Pioneira: Rua Domiciano Theobaldo Bresolin, 775 (Próximo BR 467/Terminal Leste) Bairro São Cristóvão – Cascavel / PR - Fone: (45) 3218-7000

CONDOR AGRONEGÓCIOS

CONTRATA:
VENDEDOR

• Para atuar na área Comercial nas regiões de IBEMA e CATANDUVAS

Necessário:

- *Ter formação em: AGRONOMIA ou TÉCNICO AGRÍCOLA*
- *Ter experiência na área comercial de Insumos Agrícolas*
- *Residir em Ibema, Catanduvás ou nas proximidades.*

Interessados enviar Currículo para
rhcondor@condor.agr.br ou
entrar em contato pelo
fone 45-3333-9000 (Gustavo) – 3333-9017 (Elcio)

PLANTI CENTER CONTRATA

LIDER DE USINAGEM

Requisitos: Ens. Médio Completo, desejável Ens. Superior Cursando em Eng. de Produção ou áreas afins. Experiência com todos os processos de usinagem. A empresa oferece salário compatível com a função e benefícios (Cesta de alimentos, refeitório na empresa, plano de saúde e ginástica laboral)

Interessados(as) enviar currículo para
recrutamento@planticenter.com.br com pretensão salarial.

EMPRESA DE GRANDE PORTE NO ESTADO DO PARANÁ ESTÁ SELECIONANDO

GERENTE DE PRODUÇÃO AGROPECUÁRIA

PARA ATUAR NA ÁREA DE PRODUÇÃO AGROPECUÁRIA

REQUISITOS:

- CURSO SUPERIOR COMPLETO EM MEDICINA VETERINÁRIA;
- EXPERIÊNCIA NA FUNÇÃO E EM INTEGRAÇÃO AVÍCOLA;

INTERESSADOS ENVIAR CURRÍCULOS PARA
vaga.curriculum@hotmail.com
com a sigla **GERENTE PRODUÇÃO AGROPECUÁRIA** até 06/02/14.

MOTOR DE POPA

Yamaha 15 hp, retirar na loja, 0km. R\$ 6.050 à vista ou financiado em 36x. F: (45) 9972-1363. *ci-134341.*

MOTOR DE POPA

15 HP Yamaha 0km para retirar na loja. R\$ 5.990 à vista ou financiado em até 36 meses. F: (45) 9972-1363. *ci-135181.*

Empregos

CAMARTINS CONTRATA

(ALHOS KI-FORTE) está contratando Vendedor e Entregador, categoria D, com experiência. Enviar currículo, Rua Agronomia, nº 68. *ci-135779.*

CONSULTOR COMERCIAL

EXTERNO - COSMÉTICOS M/F, veículo próprio, bom relacionamento, fluência verbal e escrita, trabalho em equipe. Desejável experiência em venda de cosméticos capilares. Comissão + ajuda de custo. Possibilidade de ótimos ganhos. CV para: falecom@tarsilacosmeticos.com.br. *ci-135967.*

CONTRATA

Atendente de farmácia, com experiência Tratar F: (45) 3224-1157 Fabiola. *ci-134249.*

CONTRATA

Marceneiro com experiência e Aux. de Marceneiro, c/ no mínimo 3 meses de experiência. Entrar em contato com a empresa RB Móveis Antes pelo F: (45) 3323-8008/ 3224-8545 ou comparecer até a Rua: Rio da Prata nº114, Brasmadeira. *ci-135109.*

CONTRATA AUXILIAR

Produção masculino, acima de 18 anos, 1º grau completo, c/ disponibilidade de horário. Interessados comparecer Rua Benjamin Constant, 559, Pq, São Paulo, c/ currículo e carteira de trabalho. CI-134470.

CONTRATA-SE

Auxiliares Contábeis: c/ experiência em escrituração fiscal, DCTF, DACON, DFC, DIRF, Departamento pessoal, Contabilidade, demais rotinas de um escritório de contabilidade, em horário integral ou parcial. Interessados enviar currículo c/ exp. profissional e pretensão salarial p/ contabil.rh.10@hotmail.com. *ci-135499.*

CONTRATA-SE

Funcionário para banho e tosa c/ experiência, e adestrador de cães. F: (45) 9919-5703/ 9928-8201. *CI-135785.*

PRECISA-SE

- **DE INTERCALADORES**

Tratar na rua Pernambuco 1600 c/ Elisabete.

PRECISA-SE

DE GARÇOM

Com experiência, para trabalhar de Terça à domingo.

Tratar na Rua Recife 134, das 10:00 hrs das 12:00 hrs

IMOBILIÁRIA DESTRO

CONTRATA:

- 3 corretores de imóveis (inscritos no Creci);
- 2 Vendedores de Consórcios (com experiência);
- 2 Assessores de Documentação (com experiência em Cartório de Registro de Imóveis).

Interessados comparecer na Rua Paraná, 1803 próx. ao Hospital São Lucas. Telefone: (45) 3038-6464 / 9972-0172 / 9972-0213

EMPRESA SELECIONA

REPRESENTANTE

(não é necessário experiência). Para atuar em Cascavel e região.

- | | |
|------------------------------------------|------------------------------|
| Oferecemos: | Exigimos: |
| • Treinamento | • 2º grau completo |
| • Produto exclusivo e de ótima aceitação | • Ter carro próprio |
| • Ajuda de custos | • Disponibilidade de horário |
| • Ótimo comissionamento | • Conhecimento da Região |

Interessados enviar curriculum vitae para:
vagasdemonstrador@hotmail.com.

REPRESENTANTES

Seja representante do mais inteligente e revolucionário sistema de monitoramento e assistência de pessoas e animais.

Requisitos

- ✓ Empresa legalmente constituída;
- ✓ Atuação em venda direta;
- **Oferecemos**
- ✓ Produto exclusivo;
- ✓ Apoio de vendas e marketing;
- ✓ Possibilidade de ótimos ganhos;

Disponibilidade para várias regiões do Brasil

Informações:
contato@protegetelecare.com.br | 43 3305-9500
www.protegetelecare.com.br



PROTEGE
TELE CARE

Cuidado, segurança e proteção a serviço da vida

CONTRATA-SE

Atendente de farmácia, c/ disponibilidade de horário. F: (45) 3225-7901. *ci-135876.*

CONTRATA-SE

Recepcionista (feminino). Enviar email para **grazieli@contabilaraucaria.com.br.** *ci-136114.*

CONTRATA-SE

Para trabalhar na área de departamento fiscal e contábil, exige-se conhecimento e experiência comprovada em escritório de contabilidade. Enviar currículo p/ seleção para o email: **comercial@escritorioreal.com.** *ci-136107.*

CONTRATA-SE

Vendedor p/ área de vendas de veículos, favor enviar currículo no e-mail: **vinicius@isadoramultimarcas.com.br.** *ci-136130.*

CONTRATO AUXILIAR OU THD

P/ trabalhar em clínica odontológica. Entregar currículo, Rua: Castro Alves, 2293, Centro. F: (45) 3038-9840. *ci-135436.*

ELETRICISTA

Automotivo, 2 vagas. Com experiência em trava, vidro e alarme, e ou, experiência em injeção eletrônica. F: (45) 3224-3182 Mauricio. *ci-135524.*

ESTETICISTA/TOSADORA

Canina, profissional, ótimo salário. Interessados enviar currículo **agropecuariacassoli@hotmail.com** ou F: (45) 3039-2697/ 9920-4243. *ci-135085.*

GRIFE MASCULINA

CONTRATA: Consultor ou consultora de moda, com experiência comprovada, preferencialmente com carteira de clientes, pró ativo, dinâmico, organizado, para venda interna e externa.

Oferece: Salário Fixo + comissão + premiação + benefícios. Interessados enviar currículo com foto para **grifemodamasculina@gmail.com.** *ci-135804.*

IMOBILIÁRIA BECK LIMA

Contrata Corretores. F: (45) 3225-4133/ 3035-1333. *ci-134906.*

JOTA ELE CONSTRUÇÕES

Construções Civas S/A Contrata: Técnico de Edificação, Auxiliar técnico c/ experiência em Auto Cad. Interessados favor ligar p/ F: (45) 3321-8518 ou encaminhar-se até o Rh situado na Av. Tancredo Neves, 951. *ci-136046.*

KIFORTE ADMITE

Auxiliar de produção, que more próx. ao Jd. Universitário, enviar currículo, Rua Agronomia, nº 68. *ci-135780.*

PIZZA BIG CONTRATA

Pizzaiolo (a), aux. de cozinha, garçon e garçonete. F: (45) 9947-3078 Elessandro/ 3326-4774. *ci-135942.*

PRECISA-SE

De Técnico em eletrônica. Tratar F: (45) 9975-4847. *ci-136116.*

PRÓ TEAR CONTRATA

Auxiliar Administrativo, feminino, em frente ao Hospital São Lucas, Rua Engenheiro Rebouças, nº 2680, sala 18. *ci-135899.*

RHF TALENTOS

Cascavel, agência de emprego, vagas abertas em diversas áreas e empresas. Contato Diógenes. F: (45) 9840-0770/ 3306-0615. *CI-134485.*

Diversos

AMARRAÇÃO AMOROSA

Famoso e capacitado, há solucionar casos amorosos, a curto prazo. Seja qual for o seu problema eu tenho a solução. F: (43) 3152-1658/ 9678-5730. *CI-135268.*

DETETIVE PARTICULAR

Investigações: conjugal, empresarial, traição virtual, rastreamento de veículos, filmagens, fotos, gravações. Sigilo absoluto. F: (45) 9105-8010/ 9914-2282 ou **detetive.ville@hotmail.com.** *CI-136113.*

FIM DOS INSETOS

Não consegue dormir? Os mosquitos estão levando o seu sono? Sua cozinha parece um zoológico, as paredes e móveis estão esfarelando, seus problemas acabaram, deixa que eu resolvo. Orçamento sem compromisso ligue e comprove. F: (45) 8403-2746 Nelson/ 9936-0910. *ci-136016.*

INSTALAÇÃO

E manutenção de ar condicionado Split, eletricitista predial. F: (45) 9915-8675/ 8818-9443/ 9985-0151. *CI-134075.*

IRMÃ JAQUELINE

Eu posso, eu trago seu amor de volta em 7 dias, não sofra mais. F: (43) 3152-3819/ 9644-0792/ 9669-4523. *CI-135270.*

KAID'S SERVIÇOS

Jardinagem, paisagismo, roçadas e limpeza de terrenos em geral, residencial, empresarial, e condomínio. F: (45) 9927-6480/ 8838-7902. *ci-136041.*

LIMPEZA E MANUTENÇÃO

Evite multas no seu terreno, limpeza de lotes, roçadas, poda de árvores, jardinagem e manutenção em geral. F: (45) 9124-7605/ 9996-3917. *ci-136042.*

MADAME SARA

Trago em teus pés quem você ama rindo ou chorando, em tempo recorde. F: (43) 3344-4566/ 9609-1587/ 9609-1587/ (45) 9909-3154. *CI-135971.*

GUAÇU TUR
VIAGENS E TURISMO



Fretamento de ônibus

Pacotes turísticos

Viagens p/ compras

Saída para São Paulo todos os domingos e quartas-feiras às 17 horas c/ ônibus leito-cama

Rua Padre Anchieta, 64
Cascavel - Paraná

(45) 3225 5555

VALMAR MUDANÇAS

Mudanças para Cascavel e região, Fazemos também para Quitinetes e Edículas com ajudante e montador

Fone: (45) 9956-6748.

MASSAGEM

Relaxante, estimulante p/ cansaço e dores musculares, c/ horário marcado. F: (45) 9835-2645. CI-135821.

MASSAGEM

Masculino e feminino relaxante, dores musculares. Atende massagem no Centro F: (45) 9854-7520. CI-135822.

MASSAGEM RELAXANTE

Muscular, ajuda tirar cansaço, estresse, dores musculares, estimulante. F: (45) 3326-6756. CI-134604.

MASSAGEM RELAXANTE

Para cansaço e estresse, e estimulante, atendimento central. F: (45) 9819-3352. CI-135119.

MASSAGEM RELAXANTE

Atendimento de segunda a sábado, das 8:00 às 19:00hs. F: (45) 9833-9707. CI-135819.

MASSAGEM RELAXANTE

Dores nas costas, pernas, estimulante, relaxante, p/ você c/ mais de 40 anos, das 14:00 às 22:00hs, Centro. F: (45) 3223-7455/ 9962-9242. CI-136057.

MASSAGEM TERAPÊUTICA

Para stress e cansaço físico, atendimento das 8:00 às 20:00hs. F: (45) 9849-9378. CI-135830.

PAI LAÉRCIO

Fortes trabalhos, p/ trazer seu amor de volta, resultados de 7 a 21 dias em 48 horas ninguém faz nada. F: (43) 8414-0480/ 9660-6186. Skype junior 33066. www.pailaercio.com.br. CI-135271.

PREVENÇÃO

CONTRA O MOSQUITO DA DENGUE. Especialista no controle de pragas urbanas, baratas, ratos, pulgas, cupins traças, pernilongos, formigas e aranha, prevenção contra o mosquito da dengue. Orçamento sem compromisso. Garantia comprovada. F: (45) 3222-9319/8403-2746 Nelson. CI-136017.

RELAX MASSAGEM

Relaxamento corporal, e estimulante. F: (45) 9805-3967. CI-135120.

ÚNICO NO BRASIL

Gamado e amarrado em você pra sempre! Sigilo absoluto. F: (43) 3152-6754/ 3322-8065/ 9911-5862/ (45) 9909-3154. CI-135972.

VENDO

Ar condicionado, novo, Consul, instalado, garantia de 3 anos, consulte-nos 12.000 bts, instalamos ar condicionado. F: (45) 9953-9835/ 9818-9105. CI-135963.

Utilidade Pública

EXTRAVIO DE BLOCOS DE N.F.

GEANFRO - INDÚSTRIA E COMÉRCIO LTDA, CNPJ: 02.344.987/0001-97, comunica o extravio de blocos de N.F., série Modelo 1 M-1, de nºs 17.501 até 21.300, todas utilizadas.



ABANDONO DE EMPREGO

LUCAS TREVISAN SUZZIN, CEI: 512225836703, solicita o comparecimento do funcionário LETICIA KETLIN KUZMINSKI DA SILVA portador da CTPS Nº 3488385 Série: 004-0, no prazo de 72h a fim de justificar sua ausência no trabalho desde o dia 06/01/2014, sob pena de rescisão de seu contrato de trabalho por justa causa conforme artigo 482 letra I da CLT.

CLIMACENTER
CLIMACENTER COMERCIO DE REFRIGERAÇÃO LTDA.
PROJETOS, VENDAS
INSTALAÇÕES E MANUTENÇÃO
Rua Souza Naves, 1112 - Fone: (45) 3223-0298

Prefeitura de Iguatu
DECRETO Nº. 634/2014, DE 5 DE FEVEREIRO DE 2014.
Nomeia Servidor para Cargo de Provisório em Comissão.
FLÁVIO APARECIDO BRANDÃO, Prefeito Municipal de Iguatu, Estado do Paraná, no uso de suas atribuições legais, conferidas pela Lei Orgânica do Município, e Lei Municipal nº 617/2013, de 25/03/2013.
DECRETA:
Art. 1º - Fica NOMINADO, a partir de 05/02/2014, o Senhor **FLÁVIO RICARDO FERREIRA**, inscrito no Registro Geral sob nº: 10.363.449-0 - SSP/PR e CPF sob nº: 078.022.119-21, para exercer o cargo de Provisório em Comissão, função de **ANALISTA ESPECIAL DE PLANEJAMENTO, PROJETOS E CONVÊNIOS, SÍMBOLO C.P.I. Anexo I - Quadro de Pessoal Comissionado do Executivo Municipal e seus Vencimentos**, Lei Municipal nº 617/2013 de 25 de março de 2013, lotado no Gabinete do Prefeito.
Art. 2º - Este Decreto entra em vigor a partir da data de sua publicação.
Gabinete do Prefeito Municipal de Iguatu, aos 5 dias do mês de fevereiro do ano de 2014.
FLÁVIO APARECIDO BRANDÃO
Prefeito Municipal
CI1127074-14

Feliz 2014
Princesa dos Campos
0300 3133.667
www.princesadosc campos.com.br

SHOPPING WEST SIDE
SEU NEGÓCIO NO SHOPPING WEST SIDE
INFORMAÇÕES 45 3227 5757
AV. BRASIL, 2962 / CASCAVEL – PARANÁ
WWW.SHOPPINGWESTSIDE.COM.BR

EXECUÇÃO FISCAL Nº 5003357-31.2013.404.7005/PR
EXEQUENTE : CAIXA ECONÔMICA FEDERAL - CEF
EXECUTADO : CAPPELLETTO E CIA LTDA

EDITAL Nº 7918502

PRAZO: 30 (TRINTA) DIAS
PRAZO DE INTIMAÇÃO/ACITAÇÃO: 05 (CINCO) DIAS
ANEXO AO LOCAL DE COSTUME: IM: 2014.

FINALIDADE: CITAÇÃO da parte Executada CAPPELLETTO E CIA LTDA (CNPJ nº 76.399.674/0001-72), a qual encontra-se em lugar incerto e não sabido, para que, no prazo de 05 (cinco) dias, contados após o prazo deste edital, efetue o pagamento de R\$22.164,34 (vinte e dois mil, cento e sessenta e quatro reais e trinta e quatro centavos), devido em março 2013, acrescido de custas processuais (11%), a ser atualizado no ato do efetivo pagamento, ou, no mesmo prazo, promover a garantia da execução, nos termos do art. 9º da Lei nº 6.830/80.

Fica ciente a parte Executada que, nos termos do Art. 19, § 2º da Resolução nº 17, de 26 de março de 2010 do Tribunal Regional Federal da 4ª Região, as partes não credenciadas como usuários no Sistema E-proc (V2) podem ter acesso aos documentos do processo, mediante a utilização de chave específica (171764434613), possibilitando o acesso ao processo e documentos a ele anexados, que podem ser consultados no endereço eletrônico: https://cef.jfpr.jus.br/eprocV2/externo_controlador.php?acao=processo_consulta_publica.

NATUREZA DA DÍVIDA: Tributária, conforme Certidão(ões) de Dívida (s) Ativa(s) nº FGPR201300954.

SEDE DO JUÍZO: Rua Paraná, nº 2.767, 1º andar, CEP 85.812-011, Centro - Fone/fax (41) 3322-9934 - E-mail: prosa01@jfrp.gov.br - Cascavel-PR.

Dado e passado nesta cidade de Cascavel, Estado do Paraná, aos 15 dias do mês de janeiro de 2014.

Vitor Marques Lento
Juiz Federal Substituto na Titularidade Plena

Documento eletrônico assinado por Vitor Marques Lento, Juiz Federal Substituto na Titularidade Plena, na forma do artigo 1º, inciso III, da Lei 11.419, de 19 de dezembro de 2006 e Resolução TRF 4ª Região nº 17, de 26 de março de 2010. A conferência da autenticidade do documento está disponível no endereço eletrônico http://www.jfpr.jus.br/gestpro/verifica_verifica.php, mediante o preenchimento do código verificador 7918502v2 e, se necessário, do código CRC 7C93874B.

Informações adicionais da assinatura:

Signatário(a): Vitor Marques Lento
Data e Hora: 20/01/2014 14:00

CI1126786-E14

EXECUÇÃO FISCAL Nº 5002405-65.2012.404.7012/PR
EXEQUENTE : CAIXA ECONÔMICA FEDERAL - CEF
EXECUTADO : LOURDES FAVRETTA - ELETRÔNICOS

EDITAL Nº 7947159

O(M) MM(ª) Juiz(a) Federal (Substituto(a)) da 1ª Vara Federal de Puro Branco-PR, na forma da Lei 642-SABER aos que o presente edital vierem ao dele tiveram conhecimento, com a finalidade de serem públicos, que por meio sua Juiz(a) Federal ou Secretário(a) respectiva intimam os autos originários, e, como consta dos autos que o(a)s executado(a)s se encontram em lugar incerto e não sabido, pelo presente edital, que será publicado na forma da lei e afixado no lugar de costume na sede deste Juízo, 1) CITA (o(a)s) executado(a)s LOURDES FAVRETTA - ELETRÔNICOS (CNPJ nº 06.069.815/0001-03), com endereço na Rua Erilcio Carona, nº 335, Bairro Jardim Primavera, CEP 85502-300, Puro Branco-PR, para que, no prazo de 5 (cinco) dias, pague a quantia de R\$ 5.674,20 (cinco mil seiscentos e setenta e quatro reais e vinte centavos), em 10/10/2012, a ser atualizada na data do efetivo pagamento, conforme juros e multa de mora indicados no(s) CDA(s) e na petição inicial, acrescida de honorários advocatícios fixados em 8%, sobre o valor do débito caso ocorra o pronto pagamento, e em 10% para pagamento após o prazo legal de cinco dias (art. 20 e 4º do Código de Processo Civil), e custas judiciais, ou garantirem a execução (art. 9º da Lei 6.830/80) por meio de: 1. Depósito em dinheiro na ordem deste juízo, na CAIXA ECONÔMICA FEDERAL, com correção monetária (art. 32, § 1º, da Lei nº 6.830/80); 2. Oferecimento de fiança bancária; 3. Nomeação de bens a penhora, respeitada a ordem constante do art. 11 da Lei 6.830/80; 4. Indicação de bens à penhora oferecidos por terceiros, desde que aceitos pelo(a) exequente.

NATUREZA DA DÍVIDA: tributária.

CDATA(s) nº(s): FGPR201200621

SEDE DO JUÍZO: Rua Inocentini, nº 710, esquina com Avenida Tupã, Centro, CEP 85501-240, Puro Branco, Paraná.

PRAZO: 30 (trinta) dias.

EXPEDIDO por ordem do(a) MM(ª) Juiz(a) Federal (Substituição), Eu, ... Henrique Antonio de Lima, Escrivão de Direito, digitei e confeti o presente edital, que vai reconferido pelo(a) Diretor(a) de Secretaria ...

Puro Branco, 23 de janeiro de 2014.

Rafael Webber
Juiz Federal Substituto

Documento eletrônico assinado por Rafael Webber, Juiz Federal Substituto, na forma do artigo

1º, inciso III, da Lei 11.419, de 19 de dezembro de 2006 e Resolução TRF 4ª Região nº 17, de 26 de março de 2010. A conferência da autenticidade do documento está disponível no endereço eletrônico http://www.jfpr.jus.br/gestpro/verifica_verifica.php, mediante o preenchimento do código verificador 7947159v2 e, se necessário, do código CRC 7C93874B.

CI1126787-E14

Prefeitura de
Iguatu

TERMO DE HOMOLOGAÇÃO E ADJUDICAÇÃO
PROCESSO DE DISPENSA Nº. 010/2014

OBJETO: O objeto do presente processo de dispensa é referente à contratação de uma empresa de transporte rodoviário, para transporte de alunos.

Em cumprimento ao disposto na Lei 8.666, de 21 de junho de 1993, legislação pertinente, torna-se público o resultado do Processo de Dispensa de Licitação, apresentando o vencedor pelo critério de aceitação e ADJUDICAÇÃO E HOMOLOGAÇÃO o item conforme segue ao vencedor:

Item	Descrição	Proposante	Valor Total
1	Contratação de uma empresa de transporte rodoviário, para transporte de alunos.	CARI TRANSPORTE RODOVÁRIO DE PASSAGEIROS LTDA - ME (CNPJ nº 04.098.286.0001-81)	R\$ 2.009,00 (Dois mil reais)

O Prefeito Municipal de Iguatu, no uso de suas atribuições legais, e em atendimento a legislação pertinente, resolve: Fica HOMOLOGADO E ADJUDICADO O PRESENTE PROCESSO DE DISPENSA DE LICITAÇÃO AO VENCEDOR do item acima.

Iguatu, 07 de fevereiro de 2014

CI1127069-14

Flávio Aparecido Brandão
Prefeito Municipal

Prefeitura de
Iguatu

TERMO DE HOMOLOGAÇÃO E ADJUDICAÇÃO
PROCESSO DE DISPENSA Nº. 009/2014

OBJETO: O presente objeto refere-se à aquisição de 40.470 metros de persianas de PVC para as instalações do novo centro de saúde, para a melhoria do atendimento no local. Em cumprimento ao disposto na Lei 8.666, de 21 de junho de 1993, legislação pertinente, torna-se público o resultado do Processo de Dispensa de Licitação, apresentando o vencedor pelo critério de aceitação e ADJUDICAÇÃO E HOMOLOGAÇÃO o item conforme segue ao vencedor:

Item	Descrição	Proposante	Valor Total
1	O presente objeto refere-se à aquisição de 40.470 metros de persianas de PVC para as instalações do novo centro de saúde, para a melhoria do atendimento no local.	LEONEL BABINSKI ME (CNPJ sob nº. 81.358.960-0001-00)	R\$ 2.517,23 (Dois mil quinhentos e dezesseite reais e vinte e três centavos).

O Prefeito Municipal de Iguatu, no uso de suas atribuições legais, e em atendimento a legislação pertinente, resolve: Fica HOMOLOGADO E ADJUDICADO O PRESENTE PROCESSO DE DISPENSA DE LICITAÇÃO AO VENCEDOR do item acima.

Iguatu, 03 de fevereiro de 2014.

Flávio Aparecido Brandão
Prefeito Municipal

CI1127070-14



Município de Corbélia

Rua Américo de Oliveira, 1616 - Centro - Fone: (41) 3242-8000 Fax: (41) 3242-0840 - CEP 85.400-000 - Corbélia-PR
CNPJ 15.598.839/0001-00 - E-mail: geral@corbelia.pr.gov.br

PORTARIA Nº 051/2014, de 05 de fevereiro de 2014

Súmula: Nomeia para ocupar o cargo de provimento em comissão e de outras providências

O Prefeito Municipal de Corbélia, Estado do Paraná, com amparo no art. nº 61, Inciso XXXVII e o art. 88, Inciso II, alínea "a" da Lei Orgânica, Lei Municipal nº 822/2013 e da Lei Municipal 823/2013,

CONSIDERANDO a continuidade da prestação de serviços por parte do servidor comissionado

RESOLVE:

Art. 1º - Fica nomeado para o cargo de Chefe Divisão de Manutenção de Máquinas Pesadas, símbolo CC04, junto a Secretaria Municipal de Viação, Obras e Urbanismo, o Sr. ADEMIR JOSÉ PAULINO, RG: 7.078.077-1, CPF: 015.242.719-55, nos termos das Leis Municipais 822/2013 e 823/2013, com vencimentos da tabela do anexo II da Lei Municipal 823/2013, e em ato continuo o referido servidor fica exonerado do cargo de Chefe da Divisão de Licitação e Contratos.

Art. 2º - A presente Portaria entra em vigor na data da sua publicação com efeitos financeiros a partir de 01 de fevereiro de 2014

Registre-se, Publique-se e Cumpra-se

Gabinete do Prefeito Municipal de Corbélia, aos 05 (cinco) dias do mês de fevereiro de 2014

IVANOR DAMIÃO BERNARDI
Prefeito do Município de Corbélia

ci1127064-14

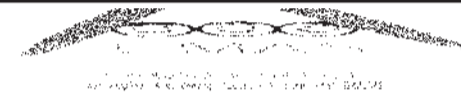

DECRETO Nº. 395/2013

Nomeia para ocupar o cargo de provimento em comissão e de outras providências

O Prefeito Municipal de Iguatu, no uso de suas atribuições legais, e em atendimento a legislação pertinente, resolve: Fica HOMOLOGADO E ADJUDICADO O PRESENTE PROCESSO DE DISPENSA DE LICITAÇÃO AO VENCEDOR do item acima.

RESOLVE:

Art. 1º - Fica nomeado para o cargo de Chefe Divisão de Manutenção de Máquinas Pesadas, símbolo CC04, junto a Secretaria Municipal de Viação, Obras e Urbanismo, o Sr. ADEMIR JOSÉ PAULINO, RG: 7.078.077-1, CPF: 015.242.719-55, nos termos das Leis Municipais 822/2013 e 823/2013, com vencimentos da tabela do anexo II da Lei Municipal 823/2013, e em ato continuo o referido servidor fica exonerado do cargo de Chefe da Divisão de Licitação e Contratos.

Art. 2º - A presente Portaria entra em vigor na data da sua publicação com efeitos financeiros a partir de 01 de fevereiro de 2014

Iguatu, 03 de fevereiro de 2014

CI1127066-14

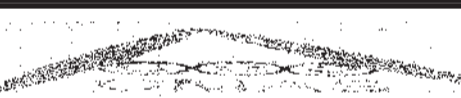

DECRETO Nº. 036/2014, DE 7 DE FEVEREIRO DE 2014.

Nomeia para ocupar o cargo de provimento em comissão e de outras providências

O Prefeito Municipal de Iguatu, no uso de suas atribuições legais, e em atendimento a legislação pertinente, resolve: Fica HOMOLOGADO E ADJUDICADO O PRESENTE PROCESSO DE DISPENSA DE LICITAÇÃO AO VENCEDOR do item acima.

Art. 1º - Fica nomeado para o cargo de Chefe Divisão de Manutenção de Máquinas Pesadas, símbolo CC04, junto a Secretaria Municipal de Viação, Obras e Urbanismo, o Sr. ADEMIR JOSÉ PAULINO, RG: 7.078.077-1, CPF: 015.242.719-55, nos termos das Leis Municipais 822/2013 e 823/2013, com vencimentos da tabela do anexo II da Lei Municipal 823/2013, e em ato continuo o referido servidor fica exonerado do cargo de Chefe da Divisão de Licitação e Contratos.

Art. 2º - A presente Portaria entra em vigor na data da sua publicação com efeitos financeiros a partir de 01 de fevereiro de 2014

RESOLVE:

Art. 1º - Fica nomeado para o cargo de Chefe Divisão de Manutenção de Máquinas Pesadas, símbolo CC04, junto a Secretaria Municipal de Viação, Obras e Urbanismo, o Sr. ADEMIR JOSÉ PAULINO, RG: 7.078.077-1, CPF: 015.242.719-55, nos termos das Leis Municipais 822/2013 e 823/2013, com vencimentos da tabela do anexo II da Lei Municipal 823/2013, e em ato continuo o referido servidor fica exonerado do cargo de Chefe da Divisão de Licitação e Contratos.

Art. 2º - A presente Portaria entra em vigor na data da sua publicação com efeitos financeiros a partir de 01 de fevereiro de 2014

Iguatu, 03 de fevereiro de 2014

CI1127067-14

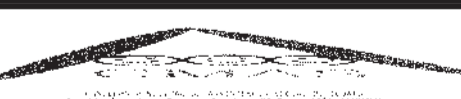

DECRETO Nº. 035/2013, DE 7 DE FEVEREIRO DE 2014.

Nomeia para ocupar o cargo de provimento em comissão e de outras providências

O Prefeito Municipal de Iguatu, no uso de suas atribuições legais, e em atendimento a legislação pertinente, resolve: Fica HOMOLOGADO E ADJUDICADO O PRESENTE PROCESSO DE DISPENSA DE LICITAÇÃO AO VENCEDOR do item acima.

Art. 1º - Fica nomeado para o cargo de Chefe Divisão de Manutenção de Máquinas Pesadas, símbolo CC04, junto a Secretaria Municipal de Viação, Obras e Urbanismo, o Sr. ADEMIR JOSÉ PAULINO, RG: 7.078.077-1, CPF: 015.242.719-55, nos termos das Leis Municipais 822/2013 e 823/2013, com vencimentos da tabela do anexo II da Lei Municipal 823/2013, e em ato continuo o referido servidor fica exonerado do cargo de Chefe da Divisão de Licitação e Contratos.

Art. 2º - A presente Portaria entra em vigor na data da sua publicação com efeitos financeiros a partir de 01 de fevereiro de 2014

Flávio Aparecido Brandão

O Conselho Municipal de Assistência Social, no uso de suas atribuições que lhe confere a Lei Municipal nº 472/MS, de 29 de agosto de 1995,

RESOLVE:

Art. 1º - APROVAÇÃO do Conselho Municipal de Assistência Social, no uso de suas atribuições que lhe confere a Lei Municipal nº 472/MS, de 29 de agosto de 1995,

Art. 2º - Esta Resolução entra em vigor na data da sua publicação

Iguatu, 06 de fevereiro de 2014

Flávio Aparecido Brandão
Prefeito do Município de Assistência Social de Iguatu-Paraná
CI1127068-14

Prefeitura de
Iguatu

DECRETO 395/2013

SÚMULA: Ator Crédito Adicional suplementar e de outras providências

Flávio Aparecido Brandão, Prefeito Municipal de Iguatu em exercício, no uso de suas atribuições conferidas pela Lei Orgânica do Município, e de acordo com a Lei Municipal 511/2012 art. 8º,

Decreta:

Art. 1º - Fica aberto ao orçamento geral do Município para o exercício financeiro de 2015 um crédito adicional suplementar no valor de R\$ 20.041,72 (vinte mil, com quarenta e um reais e setenta e dois centavos) conforme especificado abaixo:

27	SECRETARIA DE OBRAS, VIAÇÃO E SERVIÇOS PÚBLICOS	
27.201	SECRETARIA DE OBRAS, VIAÇÃO E SERVIÇOS PÚBLICOS	
15.401.0000.1026	Favorecimento de Vias Urbanas	
44905-0000-01.750	CEP CTA Melhorar Av 7 de Setembro	R\$ 18.826,00
44905-0000-03.750	CEP CTA Melhorar Av 7 de Setembro	R\$ 1.215,72

TOTAL R\$ 20.041,72

Art. 2º - Para dar cobertura ao crédito adicional SUPLEMENTAR aberto no artigo anterior será utilizado o mesmo do arrecadação da Fonte 756 - Convênio 739667/2010 - Processo 0330593/2010 - Melhorias OBRAS DE REurbanização da Avenida 7 de Setembro, com construção de Estacionamento, Calçadas, Área de Conveniência e Mobilidade Urbana, no valor de R\$ 18.825,00 e o superavit da Fonte 756 - Convênio 739667/2010 - Processo 0330593/2010 - Melhorias: Obra de Reurbanização da Avenida 7 de Setembro, com construção de Estacionamento, Calçadas, Calçadas Área de Conveniência e Mobilidade Urbana, no valor de R\$ 1.216,72 previsto no art. 43 inciso II da Lei Federal 4.220/64.

Art. 3º - Este decreto entrará em vigor a partir da sua publicação.

Gabinete do Prefeito Municipal de Iguatu, aos 13 (treze) dias do mês de Dezembro de 2013

FLÁVIO APARECIDO BRANDÃO
Prefeito Municipal

CI1127071-14

REPUBLICADO

Prefeitura de
Iguatu

DECRETO Nº. 036/2014, DE 7 DE FEVEREIRO DE 2014.

Nomeia para ocupar o cargo de provimento em comissão e de outras providências

FLÁVIO APARECIDO BRANDÃO, Prefeito Municipal de Iguatu, Estado do Paraná, no uso de suas atribuições legais, conferidas pela Lei Orgânica do Município, e Lei Municipal nº. 617/2013, de 25/03/2013,

DECRETA:

Art. 1º - Fica EXONERADO, a partir de 07/02/2014, o Senhor MARIVALDO ANTONIO DOS SANTOS, inscrito no Registro Geral sob nº. 7.267.177-5 SSP-PR e CPF sob nº. 024.233.099-07, ocupante do cargo de Provimento em Comissão, função de DIRETOR DO DEPARTAMENTO DE VIAÇÃO, OBRAS E SERVIÇOS PÚBLICOS, SÍMBOLO CC02, Anexo I, Quadro de Pessoal Comissionado do Executivo Municipal e seus Vencimentos, Lei Municipal nº. 617/2013, de 25/03/2013, lotado na Secretaria Municipal de Viação, Obras e Serviços Públicos.

Art. 2º - Este Decreto entra em vigor a partir da data de sua publicação.

Gabinete do Prefeito Municipal de Iguatu, aos 7 dias do mês de fevereiro do ano de 2014.

FLÁVIO APARECIDO BRANDÃO
Prefeito Municipal

CI1127072-14

Prefeitura de
Iguatu

DECRETO Nº. 035/2013, DE 7 DE FEVEREIRO DE 2014.

Exonera, a pedido, Servidor Municipal de Cargo Efetivo.

FLÁVIO APARECIDO BRANDÃO, Prefeito Municipal de Iguatu, Estado do Paraná, no uso de suas atribuições legais, conferidas pela Lei Orgânica do Município, Lei Municipal nº. 4194 de 05 de fevereiro de 1994 e Lei Municipal nº. 617/2013, de 25/03/2013,

DECRETA:

Art. 1º - Fica EXONERADA, a pedido, a Senhora MAYARA KELLY TREVISOLI, inscrita no Registro Geral sob nº. 10.279.815-5 - SSP-PR e CPF sob nº. 070.306.209-74, ocupante do cargo efetivo de ASSISTENTE SOCIAL, lotada na Divisão de Ação Social, conforme Artigo 37, da Lei Municipal nº. 41/94.

Parágrafo Único: Considerando o disposto no Caput deste Artigo, a Exoneração terá efeito a partir de 05/02/2014.

Art. 2º - Fica Declarada a vacância do cargo de Assistente Social conforme a Lei nº 41/94 de 03 de fevereiro de 1994, Art. 36, em razão do pedido de Exoneração.

Art. 3º - Este Decreto entra em vigor a partir da data de sua publicação.

Gabinete do Prefeito Municipal de Iguatu, aos 7 dias do mês de fevereiro do ano de 2014

FLÁVIO APARECIDO BRANDÃO
Prefeito Municipal

CI1127073-14



RÁDIO CLUB DE NOVA AURORA LTDA

raclubna@evolucaoinfo.com

AM - STÉREO - 1570 KHZ

FILIADO A RCR-SAT

RUA MELISSA Nº 520 - FONE/FAX (045) 3243-1793 E

3243-1233 - CAIXA POSTAL, 21 - NOVA AURORA - PR



Município de Corbélia

Rua Anjo Paulo, 1616 - Centro - Fone: (45) 3242-8800 / Fax: (45) 3242-8888 - CEP: 85.420-000 - Corbélia PR
CNPJ: 16.208.829/0001-02 E-mail: gabinete@corbelia.pr.gov.br

PORTARIA Nº 062/2014, de 05 de fevereiro de 2014

Súmula: Nomeia para ocupar o cargo de provimento em comissão e das outras providências.

O Prefeito Municipal de Corbélia, Estado do Paraná, com amparo no art. nº 61, Inciso XXXVII e o art. 88, Inciso II, alínea "a" da Lei Orgânica, Lei Municipal nº 822/2013 e da Lei Municipal 823/2013.

CONSIDERANDO a continuidade da prestação de serviços por parte do servidor comissionado;

RESOLVE:

Art. 1º - Fica nomeada para o cargo de Chefe da Divisão de RPPS - Controle de Inativos, Afastados e Pensionistas, símbolo CC04, junto a Secretaria Municipal da Fazenda e Coordenação Geral a Sra. **ADRIANA CAYRES**, RG: 10.477.709-11, CPF: 069.121.800-90, nos termos das Leis Municipais 822/2013 e 823/2013, com vencimentos da tabela do anexo II da Lei Municipal 823/2013, e em ato contínuo o referido servidor fica exonerado do cargo de Chefe da Divisão de Pagamento e Conciliação Bancária.

Art. 2º - A presente Portaria entra em vigor na data da sua publicação com efeitos financeiros a partir de 01 de fevereiro de 2014.

Registre-se. Publique-se e Cumpra-se.

Gabinete do Prefeito Municipal de Corbélia, aos 05 (cinco) dias do mês de fevereiro de 2014.

IVANOR DAMIÃO BERNARDI
Prefeito do Município de Corbélia



Município de Corbélia

Rua Anjo Paulo, 1616 - Centro - Fone: (45) 3242-8800 / Fax: (45) 3242-8888 - CEP: 85.420-000 - Corbélia PR
CNPJ: 16.208.829/0001-02 E-mail: gabinete@corbelia.pr.gov.br

PORTARIA Nº 064/2014, de 05 de fevereiro de 2014

Súmula: Nomeia para ocupar o cargo de provimento em comissão e das outras providências.

O Prefeito Municipal de Corbélia, Estado do Paraná, com amparo no art. nº 61, Inciso XXXVII e o art. 88, Inciso II, alínea "a" da Lei Orgânica, Lei Municipal nº 822/2013 e da Lei Municipal 823/2013.

CONSIDERANDO a continuidade da prestação de serviços por parte do servidor comissionado.

RESOLVE:

Art. 1º - Fica nomeado para o cargo de Assessor Técnico de Obras e Engenharia, símbolo CC03, junto a Secretaria Municipal de Viação, Obras e Urbanismo, o Sr. **JAZER DA COSTA VALE NETO**, RG: 3.675.601-2, CPF: 308.363.909-20, nos termos das Leis Municipais 822/2013 e 823/2013, com vencimentos da tabela do anexo II da Lei Municipal 823/2013, e em ato contínuo o referido servidor fica exonerado do cargo de Assessor Técnico em Licitações.

Art. 2º - A presente Portaria entra em vigor na data da sua publicação com efeitos financeiros a partir de 01 de fevereiro de 2014.

Registre-se. Publique-se e Cumpra-se.

Gabinete do Prefeito Municipal de Corbélia, aos 05 (cinco) dias do mês de fevereiro de 2014.

IVANOR DAMIÃO BERNARDI
Prefeito do Município de Corbélia



Município de Corbélia

Rua Anjo Paulo, 1616 - Centro - Fone: (45) 3242-8800 / Fax: (45) 3242-8888 - CEP: 85.420-000 - Corbélia PR
CNPJ: 16.208.829/0001-02 E-mail: gabinete@corbelia.pr.gov.br

PORTARIA Nº 065/2014, de 05 de fevereiro de 2014

Súmula: Nomeia para ocupar o cargo de provimento em comissão e das outras providências.

O Prefeito Municipal de Corbélia, Estado do Paraná, com amparo no art. nº 61, Inciso XXXVII e o art. 88, Inciso II, alínea "a" da Lei Orgânica, Lei Municipal nº 822/2013 e da Lei Municipal 823/2013.

CONSIDERANDO a vigência da Lei Municipal nº 822/2013, a qual definiu a estrutura administrativa do Município de Corbélia;

CONSIDERANDO a vigência da Lei Municipal nº 823/2013, a qual revogou a Lei Municipal nº 700/2009, que dispunha sobre o quadro de servidores comissionados;

CONSIDERANDO a continuidade da prestação de serviços por parte do servidor comissionado.

RESOLVE:

Art. 1º - Fica nomeado para o cargo de Chefe de Divisão de Gestão de Programas, símbolo CC04, junto a Secretaria Municipal de Esportes e Lazer, o Sr. **JUNIOR CEZAR DA SILVA**, RG: 6.496.081-1, CPF: 052.488.279-73, nos termos das Leis Municipais 822/2013 e 823/2013, com vencimentos da tabela do anexo II da Lei Municipal 823/2013, e em ato contínuo o referido servidor fica exonerado do cargo de Chefe de Divisão de Transporte Rodoviário Urbano.

Art. 2º - A presente Portaria entra em vigor na data da sua publicação com efeitos financeiros a partir de 01 de fevereiro de 2014.

Registre-se. Publique-se e Cumpra-se.

Gabinete do Prefeito Municipal de Corbélia, aos 05 (cinco) dias do mês de fevereiro de 2014.

IVANOR DAMIÃO BERNARDI
Prefeito do Município de Corbélia



Município de Corbélia

Rua Anjo Paulo, 1616 - Centro - Fone: (45) 3242-8800 / Fax: (45) 3242-8888 - CEP: 85.420-000 - Corbélia PR
CNPJ: 16.208.829/0001-02 E-mail: gabinete@corbelia.pr.gov.br

PORTARIA Nº 063/2014, de 05 de fevereiro de 2014

Súmula: Nomeia para ocupar o cargo de provimento em comissão e das outras providências.

O Prefeito Municipal de Corbélia, Estado do Paraná, com amparo no art. nº 61, Inciso XXXVII e o art. 88, Inciso II, alínea "a" da Lei Orgânica, Lei Municipal nº 822/2013 e da Lei Municipal 823/2013.

O Prefeito Municipal de Corbélia, Estado do Paraná, com amparo no art. nº 61, Inciso XXXVII e o art. 88, Inciso II, alínea "a" da Lei Orgânica, Lei Municipal nº 822/2013 e da Lei Municipal 823/2013.

CONSIDERANDO a continuidade da prestação de serviços por parte do servidor comissionado.

RESOLVE:

Art. 1º - Fica nomeado para o cargo de Assessor Técnico em Licitações, símbolo CC03, junto a Secretaria Municipal da Fazenda e Coordenação Geral, o Sr. **IVANILDO JOSE JORGENSEN**, RG: 4.219.985-3, CPF: 084.881.151-72, nos termos das Leis Municipais 822/2013 e 823/2013, com vencimentos da tabela do anexo II da Lei Municipal 823/2013, e em ato contínuo o referido servidor fica exonerado do cargo de Diretor de Departamento de Esporte de Rendimento.

Art. 2º - A presente Portaria entra em vigor na data da sua publicação com efeitos financeiros a partir de 01 de fevereiro de 2014.

Registre-se. Publique-se e Cumpra-se.

Gabinete do Prefeito Municipal de Corbélia, aos 05 (cinco) dias do mês de fevereiro de 2014.

IVANOR DAMIÃO BERNARDI
Prefeito do Município de Corbélia



Município de Corbélia

Rua Anjo Paulo, 1616 - Centro - Fone: (45) 3242-8800 / Fax: (45) 3242-8888 - CEP: 85.420-000 - Corbélia PR
CNPJ: 16.208.829/0001-02 E-mail: gabinete@corbelia.pr.gov.br

PORTARIA Nº 066/2014, de 05 de fevereiro de 2014

Súmula: Nomeia para ocupar o cargo de provimento em comissão e das outras providências.

O Prefeito Municipal de Corbélia, Estado do Paraná, com amparo no art. nº 61, Inciso XXXVII e o art. 88, Inciso II, alínea "a" da Lei Orgânica, Lei Municipal nº 822/2013 e da Lei Municipal 823/2013.

CONSIDERANDO a continuidade da prestação de serviços por parte do servidor comissionado.

RESOLVE:

Art. 1º - Fica nomeada para o cargo de Chefe de Divisão de Gestão Administrativa e Subvenções Sociais, símbolo CC04, junto a Secretaria Municipal de Desenvolvimento Social, a Sra. **KATIANE BINIATTI**, RG: 10.063.016-8, CPF: 062.172.890-50, nos termos das Leis Municipais 822/2013 e 823/2013, com vencimentos da tabela do anexo II da Lei Municipal 823/2013, e em ato contínuo a referida servidora fica exonerada do cargo de Chefe de Divisão de Documentação Escolar e Estatística.

Art. 2º - A presente Portaria entra em vigor na data da sua publicação com efeitos financeiros a partir de 01 de fevereiro de 2014.

Registre-se. Publique-se e Cumpra-se.

Gabinete do Prefeito Municipal de Corbélia, aos 05 (cinco) dias do mês de fevereiro de 2014.

IVANOR DAMIÃO BERNARDI
Prefeito do Município de Corbélia



Município de Corbélia

Rua Anjo Paulo, 1616 - Centro - Fone: (45) 3242-8800 / Fax: (45) 3242-8888 - CEP: 85.420-000 - Corbélia PR
CNPJ: 16.208.829/0001-02 E-mail: gabinete@corbelia.pr.gov.br

PORTARIA Nº 067/2014, de 05 de fevereiro de 2014

Súmula: Nomeia para ocupar o cargo de provimento em comissão e das outras providências.

O Prefeito Municipal de Corbélia, Estado do Paraná, com amparo no art. nº 61, Inciso XXXVII e o art. 88, Inciso II, alínea "a" da Lei Orgânica, Lei Municipal nº 822/2013 e da Lei Municipal 823/2013.

CONSIDERANDO a continuidade da prestação de serviços por parte do servidor comissionado.

RESOLVE:

Art. 1º - Fica nomeada para o cargo de Chefe de Divisão de Organização Comunitária, símbolo CC04, junto a Secretaria Municipal de Desenvolvimento Social, a Sra. **LORINE BELICANTA DA ROCHA**, RG: 4.251.221-4, CPF: 586.427.994-04, nos termos das Leis Municipais 822/2013 e 823/2013, com vencimentos da tabela do anexo II da Lei Municipal 823/2013, e em ato contínuo a referida servidora fica exonerada do cargo de Chefe de Divisão de Transporte e Frotas.

Art. 2º - A presente Portaria entra em vigor na data da sua publicação com efeitos financeiros a partir de 01 de fevereiro de 2014.

Registre-se. Publique-se e Cumpra-se.

Gabinete do Prefeito Municipal de Corbélia, aos 05 (cinco) dias do mês de fevereiro de 2014.

IVANOR DAMIÃO BERNARDI
Prefeito do Município de Corbélia



Município de Corbélia

Rua Anjo Paulo, 1616 - Centro - Fone: (45) 3242-8800 / Fax: (45) 3242-8888 - CEP: 85.420-000 - Corbélia PR
CNPJ: 16.208.829/0001-02 E-mail: gabinete@corbelia.pr.gov.br

PORTARIA Nº 068/2014, de 05 de fevereiro de 2014

Súmula: Nomeia para ocupar o cargo de provimento em comissão e das outras providências.

O Prefeito Municipal de Corbélia, Estado do Paraná, com amparo no art. nº 61, Inciso XXXVII e o art. 88, Inciso II, alínea "a" da Lei Orgânica, Lei Municipal nº 822/2013 e da Lei Municipal 823/2013.

CONSIDERANDO a continuidade da prestação de serviços por parte do servidor comissionado.

RESOLVE:

Art. 1º - Fica nomeado para o cargo de Chefe da Divisão de Serviços Gerais, símbolo CC04, junto a Secretaria Municipal de Viação, Obras e Urbanismo, o Sr. **NILSON TRAJANO DA SILVA**, RG: 1.283.317-2, CPF: 467.931.359-53, nos termos das Leis Municipais 822/2013 e 823/2013, com vencimentos da tabela do anexo II da Lei Municipal 823/2013, e em ato contínuo o referido servidor fica exonerado do cargo de Chefe da Divisão de Monitoramento e Informações.

SILVA, RG: 1.283.317-2, CPF: 467.931.359-53, nos termos das Leis Municipais 822/2013 e 823/2013, com vencimentos da tabela do anexo II da Lei Municipal 823/2013, e em ato contínuo o referido servidor fica exonerado do cargo de Chefe da Divisão de Monitoramento e Informações.

Art. 2º - A presente Portaria entra em vigor na data da sua publicação com efeitos financeiros a partir de 01 de fevereiro de 2014.

Registre-se. Publique-se e Cumpra-se.

Gabinete do Prefeito Municipal de Corbélia, aos 05 (cinco) dias do mês de fevereiro de 2014.

IVANOR DAMIÃO BERNARDI
Prefeito do Município de Corbélia



Município de Corbélia

Rua Anjo Paulo, 1616 - Centro - Fone: (45) 3242-8800 / Fax: (45) 3242-8888 - CEP: 85.420-000 - Corbélia PR
CNPJ: 16.208.829/0001-02 E-mail: gabinete@corbelia.pr.gov.br

PORTARIA Nº 071/2014, de 05 de fevereiro de 2014

Súmula: Nomeia para ocupar o cargo de provimento em comissão e das outras providências.

O Prefeito Municipal de Corbélia, Estado do Paraná, com amparo no art. nº 61, Inciso XXXVII e o art. 88, Inciso II, alínea "a" da Lei Orgânica, Lei Municipal nº 822/2013 e da Lei Municipal 823/2013.

CONSIDERANDO a continuidade da prestação de serviços por parte do servidor comissionado.

RESOLVE:

Art. 1º - Fica nomeado para o cargo de Diretor do Departamento de Esportes de Rendimento, símbolo CC02, junto a Secretaria Municipal de Esporte e Lazer o Sr. **RENATO ALEX RAMALHAIS**, RG: 6.263.071-0, CPF: 905.371.579-72, nos termos das Leis Municipais 822/2013 e 823/2013, com vencimentos da tabela do anexo II da Lei Municipal 823/2013, e em ato contínuo o referido servidor fica exonerado do cargo de Chefe da Divisão de Manutenção de Veículos.

Art. 2º - A presente Portaria entra em vigor na data da sua publicação com efeitos financeiros a partir de 01 de fevereiro de 2014.

Registre-se. Publique-se e Cumpra-se.

Gabinete do Prefeito Municipal de Corbélia, aos 05 (cinco) dias do mês de fevereiro de 2014.

IVANOR DAMIÃO BERNARDI
Prefeito do Município de Corbélia



Município de Corbélia

Rua Anjo Paulo, 1616 - Centro - Fone: (45) 3242-8800 / Fax: (45) 3242-8888 - CEP: 85.420-000 - Corbélia PR
CNPJ: 16.208.829/0001-02 E-mail: gabinete@corbelia.pr.gov.br

PORTARIA Nº 072/2014, de 05 de fevereiro de 2014

Súmula: Nomeia para ocupar o cargo de provimento em comissão e das outras providências.

O Prefeito Municipal de Corbélia, Estado do Paraná, com amparo no art. nº 61, Inciso XXXVII e o art. 88, Inciso II, alínea "a" da Lei Orgânica, Lei Municipal nº 822/2013 e da Lei Municipal 823/2013.

CONSIDERANDO a continuidade da prestação de serviços por parte do servidor comissionado.

RESOLVE:

Art. 1º - Fica nomeado para o cargo de Chefe da Divisão de Vigilância Sanitária, símbolo CC04, junto a Secretaria Municipal da Saúde, o Sr. **ROQUE JOSE HERMES**, RG: 3.960.130-0, CPF: 525.203.319-48, nos termos das Leis Municipais 822/2013 e 823/2013, com vencimentos da tabela do anexo II da Lei Municipal 823/2013, e em ato contínuo o referido servidor fica exonerado do cargo de Chefe da Divisão de Patrimônio, Almoxenado e controle de frotas.

Art. 2º - A presente Portaria entra em vigor na data da sua publicação com efeitos financeiros a partir de 01 de fevereiro de 2014.

Registre-se. Publique-se e Cumpra-se.

Gabinete do Prefeito Municipal de Corbélia, aos 05 (cinco) dias do mês de fevereiro de 2014.

IVANOR DAMIÃO BERNARDI
Prefeito do Município de Corbélia



Município de Corbélia

Rua Anjo Paulo, 1616 - Centro - Fone: (45) 3242-8800 / Fax: (45) 3242-8888 - CEP: 85.420-000 - Corbélia PR
CNPJ: 16.208.829/0001-02 E-mail: gabinete@corbelia.pr.gov.br

PORTARIA Nº 073/2014, de 05 de fevereiro de 2014

Súmula: Nomeia para ocupar o cargo de provimento em comissão e das outras providências.

O Prefeito Municipal de Corbélia, Estado do Paraná, com amparo no art. nº 61, Inciso XXXVII e o art. 88, Inciso II, alínea "a" da Lei Orgânica, Lei Municipal nº 822/2013 e da Lei Municipal 823/2013.

CONSIDERANDO a continuidade da prestação de serviços por parte do servidor comissionado.

RESOLVE:

Art. 1º - Fica nomeado para o cargo de Chefe da Divisão de Transportes e Frotas, símbolo CC04, junto a Secretaria Municipal da Saúde, o Sr. **SILVIO UBIRATAN OLIVEIRA DA LUZ**, RG: 7.203.475-9, CPF: 463.563.389-34, nos termos das Leis Municipais 822/2013 e 823/2013, com vencimentos da tabela do anexo II da Lei Municipal 823/2013, e em ato contínuo o referido servidor fica exonerado do cargo de Chefe da Divisão de Tributação e Dívida Ativa.

Art. 2º - A presente Portaria entra em vigor na data da sua publicação com efeitos financeiros a partir de 01 de fevereiro de 2014.

Registre-se. Publique-se e Cumpra-se.

Gabinete do Prefeito Municipal de Corbélia, aos 05 (cinco) dias do mês de fevereiro de 2014.

IVANOR DAMIÃO BERNARDI
Prefeito do Município de Corbélia

CI127065-14