



Domingo, 16/2/2014 - Edição nº 11.526 - Ano 38 - R\$ 1,50

www.oparana.com.br



Mais de 5 milhões de aposentados e pensionistas têm ganho achatado

Geral A7

Investimento na educação garante 70 novas escolas

Reposição aos professores atingiu a casa dos 50% nos últimos três anos

A rede estadual de ensino do Paraná está recebendo grande volume de recursos. Até o fim deste ano, o Governo do Estado pretende cumprir a meta de entregar 70 novas escolas, 15 delas na região Oeste. Metade já está pronta e o restante em fase construção ou licitação. Já o investimento no transporte escolar dobrou nos últimos três anos. **Cidades B4**



Corbélia vai ganhar o seu primeiro shopping

Cidades B3

Facilidades para o campo

O escritório do Crea-PR em Cascavel leva atenção especial também aos agricultores de Ubatã. Lançado há apenas um ano, o programa já contempla 70 produtores e, por meio do Campo Fácil, contribui para avanços na renda e na qualidade de vida dessas famílias. **Cidades B5**



VANDRÉ DUBIELA

JOSÉ SERRA
"Apertem os cintos. O governo sumiu!"

Opinião A2



Editorial

Veias abertas do povo brasileiro

Provavelmente um dos mais importantes elementos para um pacto anti-crise, que o governo se recusou a chamar supondo que ela não passaria de “marolinha”, seria estancar a hemorragia de recursos proveniente da corrupção, do desperdício e das falhas de gestão. Um dia o projeto egoísta de poder vai ruir e será preciso descongelar o projeto de Nação.

Em recente ensaio, o professor Ladislau Dowbor, especialista em ciências econômicas e planejamento, afirmou que o Brasil não é pobre: o problema está em que seus recursos são frequentemente mal utilizados ou desviados, vazando por numerosas brechas, legais ou ilegais, quando poderiam ser produtivos.

Ao identificar o problema dessa forma, Dowbor o atribui a articulações públicas e privadas que deformam o processo decisório e aconselha a seguir o caminho do dinheiro público para ver onde está o furo. É um bom método: por ele se percebe, por exemplo,

que o grosso dos vazamentos de recursos não ocorre ilegalmente. Ao contrário, ritos legais são estabelecidos para facilitar as operações.

É o caso, por exemplo, do superfaturamento de obras, resultante de uma trama entre governantes e interesses particulares. Outro caso é o desvio de recursos de ações produtivas para privilegiar grupos financeiros. Assim a dívida pública aumenta e os desembolsos para custear seu serviço disparam: anualmente, cerca de R\$ 150 bilhões deixam de ir para obras e serviços necessários para se perder nesse custeio.

Alargando mais a sangria, os juros praticados no Brasil são geralmente dez vezes mais altos que os cobrados internacionalmente. Tudo isso é feito de acordo com a lei. Não é oficialmente considerado corrupção nem roubo. Mas se é certo que um negócio só é bom quando os dois lados ganham, o lado que representa o povo brasileiro está fazendo um mau negócio.

Charge

charge@oparana.com.br



Apertem os cintos. O governo sumiu!

José Serra

Governos existem para controlar as circunstâncias, não para ser controlados por elas; governos existem para irem adiante, e não atrás dos acontecimentos; governos existem para cercar as margens de erro, antecipando-se aos problemas, não para elaborar desculpas implausíveis; governos existem para informar-se sobre o futuro e as consequências dos seus atos - não com bola de cristal, mas com os dados objetivos fornecidos pela realidade -, não para confundir a embromação com o otimismo.

Isso tudo é querer demais? Pode ser. Mas, digamos, nosso problema principal não é o tamanho do superávit primário, a seca que vai subtrair água e energia, o tapering do Banco Central dos EUA ou as matérias de duvidosa qualidade da The Economist e do Financial Times, mais alarmistas que o devido. A questão essencial no Brasil de hoje é outra: a excessiva distância entre o que o governo deveria ser e o que é. Essa distância, que não para de se ampliar, é o nosso problema número um.

Estamos colhendo, literalmente, o que temos plantado. Quando plantamos direito - caso do agronegócio, que tem livrado o Brasil de um vexame na balança comercial dos últimos anos -, colhemos bons frutos. Quando plantamos o erro,

o que se colhe é... uma safra de erros.

O déficit em conta corrente do balanço de pagamentos, problema nº 1 da economia brasileira, que a torna tão vulnerável às apostas do mercado financeiro internacional, tem como causa principal o déficit comercial do setor industrial, que no ano passado foi de espantosos US\$ 105 bilhões. Essa situação resultou de uma escolha da política econômica lulista, muito especialmente a partir da crise internacional de 2008/2009.

Aqui e ali, multiplicam-se as críticas sobre a perversidade do farto financiamento do BNDES a alguns setores da indústria, algumas fundadas, outras nem tanto - e não vou entrar no mérito neste texto, a merecer outro artigo. Ou, ainda, há quem atribua isso ao “fechamento da economia”, embora ela não pare de se abrir. A questão essencial, porém, é outra. O governo brasileiro assiste inerte a um processo de desindustrialização - a grande marca do governo Lula - que cobra um preço social altíssimo no médio e no longo prazos, já que é o setor que paga os melhores salários e que força com mais velocidade a especialização da mão de obra.

A escolha dos governos do PT foi torrar o dinheiro proveniente tanto dos altos preços das nossas exportações de produtos agrominerais como da abundância de capital externo barato. Como mencionou o professor Edmar Bacha, entre 2004 e 2011, tivemos uma farra econômica no Brasil: nada mais nada menos do que 25% do aumento do gasto doméstico foi financiado por esses dólares. Tudo para consumir e substituir produção doméstica. Pouco ou nada para fortalecer a competitividade da economia, elevando os investimentos públicos e privados e a

oferta de bons empregos. Tudo para elevar a carga tributária que sufoca a produção e castiga proporcionalmente mais os setores sociais de menores rendas, via tributação indireta. Pouco ou nada para dar sustentação permanente à elevação do padrão de vida.

Pior ainda. O governo fez o possível para atrapalhar a Petrobrás, atrasar os investimentos em novos campos, travar as concessões de estradas, dentro de sua ideologia mais profunda: transformar facilidades em dificuldades. Isso nos privou de um precioso vetor de crescimento da economia, pelo lado da demanda e da produtividade.

A despeito das fanfarronices sobre a suposta agilidade do Brasil nos negócios externos, a verdade é que, das grandes economias, o Brasil é o único que não celebrou pactos comerciais bilaterais. Foram centenas no mundo nos últimos dez anos. O Brasil firmou só três: com Israel, Palestina e Egito... Ao contrário:

continua amarrado ao Mercosul - o maior erro cometido pelo Itamaraty na sua história moderna, reiterado por cinco governos diferentes. E vejam bem: o estorvo essencial do Mercosul não vem dos Kirchners. É fruto da estultice da ideia de fazer dele uma união alfandegária, que suprimiu a soberania comercial no Brasil. Se, por exemplo, fizéssemos um acordo comercial com a Índia, seria preciso que todos os outros parceiros fizessem parte também... O País não se pode dar o luxo de acumular sucessivos, crescentes e escandalosos déficits na indústria sem considerar que está, obviamente, com problema.

Nada é tão deletério para nós, no que concerne ao futuro, como os erros de análise de perspectiva do governo brasileiro no que diz respeito ao cenário internacional. Tome-se o caso do atual estresse envolvendo a fuga de investidores - os de curto prazo - para EUA e Europa em razão da retomada do crescimento dessas economias: mais forte a americana; ainda modesta, na média, na zona do euro. Chega a parecer piada, mas é verdade: não faz tempo se falava por aqui numa verdadeira “guerra cambial” em razão da enxurrada de dólares que os EUA injetaram na sua economia. Foi uma gritaria danada. Agora que começa o movimento contrário e os dólares estão vindo menos, em vez de chegarem mais, ouve-se o mesmo alarido. Nos dois casos, há uma tendência de culpar os países ricos, mas a fragilização da nossa economia, tornando-a mais suscetível aos ataques especulativos no âmbito do sistema financeiro internacional, foi precisamente obra do governo Lula-Dilma.

Poderíamos ter-nos protegido dessa volatilidade? Se o ambiente fosse, por exemplo, mais favorável aos investimentos, em vez de o Brasil estar agora lamentando a retomada da economia americana e a melhora na zona do euro, estaria comemorando. E por dois motivos: porque investimentos realmente produtivos não fogem do País da noite para o dia e porque, tivesse uma indústria mais competitiva, estaria se preparando para disputar mercado. Ocorre que essas coisas não se fazem assim, no improviso, da noite para o dia. No fim das contas, é a incapacidade de planejar, ditada por uma leitura capenga do que vai pelo mundo, que nos leva a esse modelo que vai da mão para a boca. Apertem os cintos. O governo sumiu!

José Serra é ex-governador e ex-prefeito de São Paulo

falecimentos

■ Edson Garcia da Silva (39)

Óbito registrado ontem, até as 15h, pela Acesc, em Cascavel

Crematório

Angelus

No respeito ao meio ambiente, a continuação da vida.

0300 788 6688

NOVO CÓDIGO FLORESTAL

Parlamentares e produtores cobram normas à implantação de Cadastro Ambiental Rural

Solução ao passivo ambiental mobilizou reforma do Código Florestal

Brasília - A demora na publicação de instrução normativa para a implantação do CAR (Cadastro Ambiental Rural) está gerando insegurança entre os agricultores e muitas dúvidas quanto ao cumprimento da obrigação de registro prevista no novo Código Florestal, conforme afirmaram senadores e representantes do agronegócio reunidos em audiência na CRA (Comissão de Agricultura e Reforma Agrária).

Como é obrigatório para todas as propriedades e pré-requisito para a regularização de áreas com passivo ambiental, o CAR vem sendo aguardado com grande

expectativa. O aplicativo para preenchimento do cadastro já está disponível na página do MMA (Ministério do Meio Ambiente) na internet, mas seu envio ao órgão ambiental ainda depende de instrução normativa.

“O que nos preocupa é a confiança do agricultor em fazer o CAR, que só virá com a normatização”, resumiu Acir Gurgacz (PDT-RO), autor do requerimento para realização da audiência pública. A opinião foi compartilhada pelos senadores Waldemir Moka (PMDB-MS), Ana Amélia (PP-RS), Blairo Ma-

ggi (PR-MT) e Jayme Campos (DEM-MT). A principal preocupação é o período de cadastramento. O código prevê que seja de um ano, prorrogável uma única vez, por igual período. Os senadores, no entanto, questionam se esse prazo já estaria sendo contado desde maio de 2012, com a publicação na nova lei florestal.

Em resposta, Paulo Guilherme Cabral, do Ministério do Meio Ambiente, tranquilizou os senadores e esclareceu que a contagem está condicionada à liberação das normas de implantação do cadastro. “Quando for publicada a instrução normativa, aí sim o relógio começa girar e a gente começa a contar os dois anos”, informou o representante do MMA.

Aplicativo para preenchimento do CAR está disponível na página do Ministério do Meio Ambiente

Relator espera votar mudanças no Senado ao PNE em março

Brasília - O relator do PNE (Plano Nacional de Educação) - PL 8035/10 -, deputado Angelo Vanhoni (PT-PR), disse que espera finalizar a votação do projeto na comissão especial ligada ao tema até março. Depois disso, o texto segue para o plenário.

A proposta, que traz metas da educação brasileira para a próxima década, foi aprovada na Câmara em 2012. O Senado fez algumas alterações no texto, que voltou para análise dos deputados no final do ano passado.

Entre as principais mudanças, segundo Vanhoni, está a destinação dos investimentos em ensino. O texto da Câmara prevê o gasto de 10% do Produto Interno Bruto (PIB) em educação pública. O projeto aprovado no Senado mantém a meta de 10%, mas não restringe os gastos ao setor público. Na prática, podem entrar na estatística de cumprimento da meta aquelas verbas aplicadas em convênios ou programas de financiamento do ensino privado, por exemplo.

BUSCA DE CONSENSO
A comissão especial do Pla-



Deputado Angelo Vanhoni

no Nacional de Educação teve a primeira reunião do ano semana passada. No encontro, o presidente do colegiado, deputado Lelo Coimbra (PMDB-ES), sugeriu um cronograma de trabalho para o grupo. “Queremos ser ágeis, mas sem deixar margens a dúvidas no que votaremos”, ponderou. “A celeridade que todos desejamos não deve comprometer a necessidade de buscarmos o consenso”, acrescentou Vanhoni.

O colegiado voltará a se reunir no próximo dia 19 (quarta-feira).

Após a análise do PNE na Câmara, projeto segue para sanção da presidente da República, Dilma Rousseff.

coluna Esplanada

POR LEANDRO MAZZINI Twitter @colunaesplanada



La Omertà di Pizzolato

Antes de fugir para a Europa, o ex-diretor de Marketing do BB Henrique Pizzolato confidenciou a amigos próximos sua indignação por ser o único de seu grupo julgado e condenado. Pizzolato, porém, disse que não entregaria o quarteto – um trato de Omertà, o pacto de silêncio entre mafiosos italianos. Referia-se a Cláudio Vasconcelos, Fernando Oliveira, Douglas Macedo e Ivan Guimarães. Os três primeiros foram citados no relatório final da CPI dos Correios em 2006, mas sobrou apenas para Pizzolato.

Organograma

Vasconcelos foi gerente de Propaganda do BB na gestão de Pizzolato; Oliveira e Macedo, respectivamente, diretor e gerente de Varejo – ambos do conselho da Visanet.

Mão aberta

Guimarães presidiu o Banco Popular, braço do BB criado por Lula. Em 2004, primeiro ano, já tinha gasto R\$ 25 milhões em publicidade e emprestado apenas R\$ 20 milhões...

Com o seu, o nosso

O Banco Popular foi um fi-

asco com o dinheiro do povo. Foi fechado um ano após criado, com prejuízo de R\$ 144 milhões, absorvido pelo BB. Ninguém foi punido.

Todos querem Miro

O ex-pedetista Miro Teixeira virou o noivo da vez no Rio. Agora no PROS, é candidato ao governo. Ele foi sondado por Lindbergh Farias, candidato do PT, para se candidatar ao Senado. O futuro candidato do PMDB, Luiz Pezão, não revela, mas pode sondá-lo para a mesma vaga caso Sérgio Cabral desista da disputa pela Casa Alta.

O Marinista

‘Marinista’, Miro entraria na Rede, mas agora no PROS dará palanque para Eduardo Campos (PSB) no Rio. O candidato na chapa para o Senado deve ser o atual deputado Romário. Hugo Leal garante que Miro disputa o governo.

Vendeta italiana

A Itália não deve extraditar Pizzolato. Nem o PT quer. A Justiça romana solicitou a tradução das 8 mil páginas do processo no STF e levará meses para análise. Os italianos não esquecem o abrigo ao assassino condenado Cesare Battisti, concedido por Lula.

A chinesinha

Brasileiro em Boston revela: a filha do presidente da China, Xi Jinping, estuda em Harvard sob pseudônimo. Alguns colegas de turma são seguranças.

Os brothers

Aliás, atualmente 350 milhões de chineses estudam a língua inglesa. É quase o dobro da população do Brasil (200 milhões), e mais que a população dos EUA (290 milhões).

Troco do PMDB

Com bancada independente na Câmara, o PMDB vai derubar o Marco Civil da Internet e ‘queimar’ a presidente Dilma. É que em abril o País sedia encontro mundial de debate sobre internet, a pedido dela, com os maiores gurus, e... não terá regulamentação ainda.

Exemplo Hermano

Será que a moda pega no Brasil? Com 130 cidades afetadas pelas chuvas, a Bolívia deu exemplo. O presidente da Câmara dos Deputados, Marcelo Elío, determinou que cada político doa 500 Bolivianos (moeda local), equivalente a R\$ 171, para fundo de ajuda.

Camburão do terror

Deu no blog de Bruno Manso: continua um mistério em Limeira (SP) o episódio de como um jovem detido após tentativa de assalto, algemado com mãos para trás e

dentro do camburão, conseguiu se matar com tiro de revólver 38.

Silêncio total

A Organização Repórteres Sem Fronteira denuncia os países onde não há nenhuma liberdade de expressão: Turquemenistão e Coreia do Norte, na Ásia, e Eritreia, África.

Bobão

Sumiu o Caetano Veloso, que se vestiu de Black bloc, apoiou a turma e virou capa de jornal. É um mistério se vai aparecer de cinegrafista ou PM em alguma promoção.

Cadê?

Uma curiosidade, o PSOL e a Mídia Ninja, que cobre os protestos dos Black blocs, até agora não se manifestaram de público em solidariedade pelo cinegrafista assassinado.

Ponto Final

Acabou o horário de verão, praga da incompetência do setor energético de seguidos governos.



CG 125 FAN KS
DE R\$7.190,00

POR **R\$ 6.490,00**



**COMECE O
ANO COM UMA
HONDA ZERO.**



www.motopark.com.br

CASCADEL
Av. Brasil, 1705 | (45) 3301 4000



A maior rede Honda do Paraná.
www.blokton.com.br

CASCADEL
Rua Paraná, 3.444 | (45) 3333 2700

Imagens ilustrativas. Oferta válida para pagamento à vista de motocicleta modelo CG 125 FAN KS 2013/2014 até 28/02/2014 ou enquanto durarem os estoques de 10 unidades. Garantia de 3 anos válida para motocicletas modelos CG FAN e CG TITAN 2014 desde que respeitadas as orientações de utilização da motocicleta, cumprindo todos os itens do termo de garantia relacionados no manual do proprietário, bem como no termo de garantia adicional e data de venda a partir de 1º de Dezembro de 2013. Fornecimento de óleo somente nas revisões, válido a partir da 3ª revisão. RESPEITE OS LIMITES DE VELOCIDADE



★★★★★
**CARGO
816**
O LÍDER
EM VENDAS DA
CATEGORIA

**UM CAMINHÃO
QUE JÁ RODOU
POR TODO O
BRASIL COM VOCÊ
AGORA CHEGA
AO TOPO
DA LIDERANÇA.**



Respeite os limites de velocidade.

www.fordcaminhoes.com.br

FORD CARGO 816

CARGO 816. O LÍDER EM VENDAS DA CATEGORIA.

ROD. BR 277, Km 596
(Trevo Carelli) – Cascavel-PR
Telefone: (45) 3220-8300
www.konradcaminhoes.com.br

Konrad
caminhões



08.09.ABRIL
Campus da FAG



A 1ª FeiraTEC Dom Bosco é um espaço destinado para promover um intercâmbio de experiências tecnológicas, culturais e de negócios entre acadêmicos e empresários das mais diversas áreas de atuação mercadológicas. Não fique de fora!

Abertura com
Fábio Porchat

Inscreva-se pelo site
www.fag.edu.br



Dom Bosco
Cursos Superiores de Tecnologia

Informe da redação

editoria e colaboradores

Indicativo

Já está nas mãos da ministra do TSE (Tribunal Superior Eleitoral, Luciana Lóssio, que é a relatora da ação pedindo a cassação e Edgar Bueno (PDT) e Maurício Theodoro (PSDB), o parecer do Ministério Público Federal contra a cautelar impetrada pela defesa do prefeito e do vice.

Julgamento

A cautelar foi deferida pelo presidente do TSE, ministro Marco Aurélio, no dia 29 de janeiro. Com isso, o prefeito e o vice foram mantidos nos cargos até o julgamento do mérito da ação principal em terceira instância. De acordo com a defesa do Professor Lemos (PT), autor da denúncia contra os dois gestores e nome indicado para assumir o lugar de Edgar, a ministra pode julgar improcedente o recurso feito pela defesa do atual prefeito ou levar a discussão para o plenário nos próximos dias.

IPTU

O contribuinte cascavelense deve preparar o bolso para o pagamento do IPTU 2014. O vencimento já está definido pela prefeitura e será no dia 10 de abril. O pagamento à vista dará direito a 8% de desconto. A prefeitura ainda vai insistir neste ano no aumento na fórmula do imposto, considerado defasado em relação aos demais municípios do mesmo porte.

Indígenas



O presidente da Acic, José Torres Sobrinho (foto), reafirmou ao prefeito Edgar Bueno a posição contrária da entidade em relação à instalação da casa de passagens para os índios. O recado foi dado publicamente e diretamente ao prefeito, que na quinta-feira participou da primeira reunião do empresariado neste ano.

* A Câmara de Guaíra promove nesta segunda-feira a primeira sessão ordinária de 2014. Os vereadores estão em recesso desde dezembro do ano passado, mas nesse período foram realizadas três sessões extraordinárias. * **O retorno ao trabalho vai ser marcado pela posse solene da nova Mesa Diretora, que tem como presidente o vereador Almir Bueno (PT).** A Comissão Especial que tem como finalidade estudar e acompanhar os problemas da saúde pública em Foz do Iguaçu, desde 2005 até os dias atuais, definiu os vereadores Dilto Vitorassi (PV) como presidente, Hermógenes de Oliveira (PMDB) como relator e Edílio Dall'Agnol (SDD) como membro. * **Com a presença do deputado federal Alfredo Kaefer, foi apresentado sexta-feira à noite o local da futura sede do PSDB de Foz do Iguaçu, que tem na presidência a vice-prefeita Ivone Barofaldi.**

edição: Miguel Portela - editoria@oparana.com.br

CASCADEL

Depois da crise, prefeitura reduz o limite prudencial

Percentual aplicado com pessoal caiu de 53,2% para 44,48%

Cascavel – No início do ano passado, quando o prefeito Edgar Bueno (PDT) iniciou o seu terceiro mandato - o segundo consecutivo -, a prefeitura encontrava-se numa situação crítica. Gastava 53,2% da receita líquida com pessoal, ultrapassando o limite prudencial estipulado pela LRF (Lei de Responsabilidade Fiscal). O pacote de ações implementadas na época deu resultado e o Município reduziu esse índice para 44,48% no fim de 2013.

É o que mostra o relatório financeiro do período, que será apresentado na quarta-feira, durante audiência pública na Câmara de Vereadores. De acordo com o levantamento da Secretaria de Finanças, a prefeitura gastou R\$ 206.948.687,19 ao longo do ano passado com pagamento dos salários dos cerca de 7 mil servidores, o que representa um percentual de 44,48%, bem abaixo dos 53,2% de dezembro de 2012.

“O resultado se deve ao aumento da arrecadação e das medidas tomadas pela administração para conter os gastos”, afirma a secretária de Finanças, Susana Kasprzack. Um dos atos implementados em fevereiro do ano passado foi a redução pela metade dos salários do prefeito, do vice e dos secretários municipais. Também houve corte no pagamento de horas extras e a suspensão de contratação de pessoal.

ÔNUS

A redução de gastos frustrou uma série de ações que o prefeito reeleito pretendia desenvolver, deixando um rastro de reclamações por parte da população.

O caso mais emblemático foi o da saúde, que teve o atendimento reduzido. As unidades voltaram gradativamente à normalidade somente a partir do segundo semestre de 2013, mas mesmo assim as reclamações sobre a qualidade do atendimento continuaram.

Sempre que as prefeituras chegam perto do limite prudencial, de 51,3%, o TCE (Tribunal de Contas do Estado) envia um alerta aos gestores. Mesmo em cidades que não



Secretária Susana Kasprzack

chegam tão próximas desse percentual, a preocupação existe em relação ao cumprimento da LRF.

No ano passado, por exemplo, alguns gestores municipais atribuíram as dificuldades à herança das gestões anteriores. Outros citaram o aumento das demandas por serviços prestados pelas prefeituras como justificativa.

● MIGUEL PORTELA

Lei limita gastos com pessoal

Cascavel - A limitação das despesas com pessoal na administração pública é matéria constitucional (artigo 169) regulamentada pela Lei de Responsabilidade Fiscal, que estabelece os limites máximos de comprometimento da receita corrente líquida com gastos dessa natureza.

Os gestores devem ficar atentos à lei e não podem gastar livremente e da forma como bem entendem. No caso das despesas com pessoal nas prefeituras, o limite é de 54%.

Se o limite é atingido, o Município fica impedido de receber transferências voluntárias e contratar operações de crédito, salvo se for para reduzir as despesas. Mas, mesmo antes disso, o Município já passa a ter restrições caso as despesas passem de 51,3% - o chamado “limite prudencial”.

Nesse caso, não podem conceder vantagens, aumentos, reajustes ou adequações de remuneração a qualquer título, salvo os derivados de sentença judicial ou de determinação legal ou contratual.

Também ficam impedidos de criar cargos, alterar estrutura de carreira que implique em aumento de despesa e contratar funcionários.

Universidades vão auditar portais das prefeituras

Curitiba – O TCE-PR (Tribunal de Contas do Estado do Paraná) começa a treinar amanhã professores e alunos de seis universidades estaduais que vão atuar na auditoria sobre a implantação da Lei de Acesso à Informação nas prefeituras paranaenses.

O Projeto LAI Social vai avaliar o cumprimento da legislação, inicialmente, em

72 prefeituras com mais de dez mil habitantes.

Vão participar do projeto 72 alunos e professores da Unioeste e das Universidades Estaduais de Ponta Grossa, Londrina, Maringá, do Norte do Paraná e do Centro Oeste. A Unioeste participará com os câmpus de Foz do Iguaçu, Cascavel e Marechal Cândido Rondon.



Antes sempre do que nunca.

Encomendas? Você pode estar pagando mais pelo mesmo serviço! Escolha a **BOMBONATTO** e veja o custo x benefício!

TRANSPORTADORA BOMBONATTO
Você precisa. A gente entrega!



Cargas e encomendas de São Paulo para Toledo, Cascavel, Marechal C. Rondon, Foz do Iguaçu e região.
(45) 2103-8199
Toledo - Paraná

Matrículas na EJA são prorrogadas

A Secretaria de Estado da Educação ampliou para 28 de fevereiro o prazo para matrículas de novos alunos na Educação de Jovens e Adultos. O prazo se encerrava no último dia 7. Alunos do ano anterior têm vaga garantida. Durante 2014 serão quatro etapas para matrículas na EJA: janeiro/fevereiro, abril/maio, julho/agosto e outubro/novembro.

Orçamento do Mais Médicos sobe de R\$ 540 mi para R\$ 1,9 bi em 2014

São Paulo - A verba destinada pelo governo federal ao programa Mais Médicos saltou de R\$ 540 milhões em 2013 para R\$ 1,9 bilhão este ano. No exercício passado, quando foi implementado o programa, o Ministério da Saúde era o único executor dos recursos repassados para o Mais Médicos. Em 2014, os ministérios da Educação e Defesa também foram contemplados com verba para iniciativas do programa. Dos quase R\$ 2 bilhões orçados

para o Mais Médicos, R\$ 1,5 bilhão está sob a responsabilidade do Ministério da Saúde, R\$ 359,5 milhões do Ministério da Educação e R\$ 28,6 milhões do Ministério da Defesa. Os recursos sob gestão do Ministério da Saúde estão alocados na iniciativa “Piso de Atenção Básica Variável – Saúde da Família”, ação do programa de aperfeiçoamento do SUS para implantação de equipes de saúde da família, agentes comunitários de

saúde e equipes de saúde bucal nos municípios. O montante destinado ao Mais Médicos representa pouco mais de 10% do orçamento da ação em 2014, de R\$ 11,2 bilhões. De acordo com o Ministério da Saúde, a estimativa de gasto engloba o pagamento da bolsa-formação para os médicos participantes, passagens áreas para os deslocamentos desses profissionais, gastos com hospedagem, alimentação e transporte dos

médicos durante as semanas de treinamento e ajuda de custo (recurso este cujo valor varia de acordo com a cidade onde vão atuar), entre outros gastos adicionais. “É importante frisar que dentro destes recursos está prevista a cooperação entre o Ministério da Saúde do Brasil e a Opas (Organização Pan-Americana de Saúde) para a vinda dos médicos cubanos”, completa o órgão. Os R\$ 359,5 milhões sob

responsabilidade do Ministério da Educação serão destinados, de acordo com a Pasta, ao início da execução de novo plano de expansão de vagas de Medicina, que prevê a implantação de mais 2.280 vagas entre 2015 e 2017, 820 delas em 13 novos cursos. Segundo o Ministério da Defesa, os R\$ 28,6 milhões destinados ao órgão servem para dar apoio logístico na chegada dos médicos nos locais onde irão atuar.

APOSENTADOS E PENSIONISTAS

Achatamento afeta ganho de mais de cinco milhões

De 2005 a 2013, universo dos beneficiários que recebem um salário mínimo passou de 16,3 milhões para 21.5 milhões

Brasília - O presidente da Associação Nacional dos Servidores da Previdência e da Seguridade Social, Alexandre Barreto Lisboa, revelou que, entre 2005 e 2013, houve um violento achatamento nos benefícios concedidos aos aposentados e pensionistas do Regime Geral de Previdência Social, incluindo os rurais e os assistenciais. Neste período o universo dos beneficiários que recebem um salário mínimo passou de 16,3 milhões para 21.5 milhões, de um total de 31,5 milhões. Em termos percentuais o crescimento foi de 67,8 para 71,6%. “Ora, ninguém contribui a vida inteira para a Previdência Social para receber um salário mínimo como pagamento de benefício. Para receber, nem é preciso contribuir, como é caso dos rurais e assistenciais. Em todos os regimes previdenciários do mundo contemporâneo deve haver uma correspondência entre aquilo que se paga mensalmente como contribuição e uma retribuição

adequada, sob forma de benefício. O nosso modelo previdenciário historicamente prevê que o benefício deva ser pelo menos de 70% daquilo que se recebia no trabalho, guardados os limites fixados em Lei”, comenta Lisboa. Em passado recente, os trabalhadores brasileiros se aposentavam com dez salários mínimos (houve até um curto período de 20 salários mínimos), mas desde 1999 o valor dos benefícios, na concessão e na manutenção, vem descendo a ladeira. Em dez de 2013, o valor médio do benefício na concessão foi de R\$ 999,54,

menos de dois salários mínimos, e na manutenção, o valor médio foi de R\$ 1.360,00, menos de três salários. O achatamento, segundo Alexandre Barreto Lisboa, decorre de duas variáveis que são cruéis contra os aposentados e pensionistas. Uma é o fator previdenciário (supostamente criado para reduzir o déficit), que desde 1999 vem reduzindo sistematicamente o valor do benefício na concessão e na manutenção. A outra é que a política de reajuste dos benefícios acima do salário mínimo é menor que a do próprio salário mínimo, que agrega ganhos reais.

DEFASAGEM EM 15 ANOS

Os beneficiários que recebem mais de um salário mínimo nestes últimos 15 anos de fator previdenciário tiveram reajustes de apenas 240%, enquanto que os do salário mínimo foram reajustados em 379%. Alexandre afirma que se nada for feito os beneficiários da Previdência Social, especialmente os que estão na fronteira até dois salários, tenderão a fazer parte do grupo sinistro de um salário mínimo. Na realidade, assinala, “estamos empobrecendo os beneficiários da Previdência, o que é uma rigorosa contradição, pois o governo da presidenta Dilma se empenha em combater a pobreza, o que é a mais importante de suas bandeiras”.

Defasagem na tabela do IR chega a 61,42%, diz Sindifisco

São Paulo - A defasagem na tabela do Imposto de Renda de Pessoa Física está em 61,42%. A constatação é de estudo elaborado pelo Sindifisco Nacional (Sindicato Nacional dos Auditores Fiscais da Receita Federal), com base em informações da Receita Federal e do IBGE (Instituto Brasileiro de Geografia e Estatística). A pesquisa considera o IPCA (Índice Nacional de Preços ao Consumidor Amplo), índice que mede a inflação oficial, que fechou 2013 em 5,91%.

Nos resultados obtidos pelo Sindifisco Nacional, chegou-se aos 61,42% confrontando-se o IPCA acumulado de 1996 a 2013 (206,64%) com a correção na tabela no mesmo período (89,96%). Aplicando-se uma série de cálculos, se obteve a perda ao longo de quase duas décadas.

O estudo observa que quem ganha R\$ 3 mil mensais atualmente é descontado na fonte em R\$ 129,39. Se a tabela fosse corrigida, pagaria somente R\$ 17,89. Ou seja: o Fisco fica com R\$ 111,50 a mais do que deveria ser justo – uma mordida equivalente a 623,25%.

Mas, no extremo oposto da tabela, quem recebe R\$ 100 mil/mês deixa na fonte R\$ 26.709,43 – se houvesse correção, o desconto seria R\$ 26.223,86. Percentualmente,

essa diferença entre o que paga e o que pagaria de IRPF são ínfimos 1,85%. “Por que tamanha discrepância? Porque a tabela do IR é regressiva. Ou seja, quem ganha mais paga proporcionalmente menos. É evidente que a pessoa que recebe salário de R\$ 100 mil tem uma capacidade contributiva maior do que quem ganha R\$ 3 mil”, explica Cláudio Damasceno, presidente do Sindifisco Nacional. Ele ressalta que com o IPCA em 5,91% e reajustes salariais que ultrapassem os 8%, muitos contribuintes passaram a descontar IRPF – ou mudam de faixa de alíquota, e com isso são mais tributados – pelo simples fato de terem melhorado seus ganhos nas datas-base. Em maio de 2013, o Sindifisco apresentou uma proposta de recuperação da tabela, materializada no Projeto de Lei 6.094/13, em tramitação na Comissão de Constituição e Justiça da Câmara dos Deputados. Pelo PL, a partir do próximo ano, e até 2024, o IRPF seria corrigido em 5% (percentual que serviria para repor o passivo que vem desde 1996), mais o rendimento médio do trabalhador, segundo a PNAD (Pesquisa Nacional por Amostra de Domicílios). Em 2025, os 5% saíam desse cálculo.

INDICADORES ECONÔMICOS

DÓLAR				14/02
	% dia	compra	venda	% mês
COMERCIAL	-0,8%	2,3860	2,3870	-1,0%
PTAX (BC)	-1,3%	2,3919	2,3924	-1,4%
PARALELO	-0,8%	2,3600	2,5500	-0,8%
TURISMO	-0,8%	2,3600	2,5300	-0,8%
EURO	-1,2%	3,2733	3,2747	+0,1%
US\$ 1 É IGUAL A:		MOEDAS X REAL		
lêne	101,85	lêne	R\$ 0,0235	
Libra est.	0,5981	Libra est.	R\$ 4,00	
Euro	0,7306	Peso arg.	R\$ 0,31	
Peso arg.	7,811	R\$1:	1.859,43 guaranis	
POUPANÇA - TR				
Período/ depósitos...	Poup. antiga até 3/5/12	Poup. nova part. 4/5/12	TR	
14/1 a 14/2	0,6100	0,6100	0,1095	
15/1 a 15/2	0,6425	0,6425	0,1418	
16/1 a 16/2	0,5933	0,5933	0,0928	
17/1 a 17/2	0,5809	0,5809	0,0805	
18/1 a 18/2	0,5863	0,5863	0,0859	

BOVESPA			14/02	
IBOVESPA: +0,81%		48.201 pontos		
Ações	%	R\$		
Petrobrás PN	-0,21	14,58		
Vale PNA	+0,65	30,96		
BMFBovespa ON	+3,68	9,58		
Bradesco PN	+1,14	26,70		
ALL Amer Lat. ON	+19,44	6,45		
Brookfield Inc. ON	+5,09	1,24		
ÍNDICES DE INFLAÇÃO				
Índice em %	DEZ	JAN	ano	12m
IPCA (IBGE)	0,92	0,55	0,55	5,59
IGP-M (FGV)	0,60	0,48	0,48	5,66
IGP-DI (FGV)	0,69	0,40	0,40	5,62
REAJUSTE DE ALUGUÉIS				
Índice	DEZ	JAN	FEV	
IGP-M (FGV)	1,0560	1,0551	1,0566	
IGP-DI (FGV)	1,0549	1,0552	1,0562	
* Correção anual. Multiplique valor pelo índice				
SELIC ANUAL: 10,5% TJLP: 5,00%/ano				

TABELA DO IR		FEVEREIRO	
BASE (R\$)		Aliq. %	deduzir
Até 1.787,77		-	-
De 1.787,78 até 2.679,29		7,5	134,08
De 2.679,30 até 3.572,43		15	335,03
De 3.572,44 até 4.463,81		22,5	602,96
Acima de 4.463,81		27,5	826,15
Dedução por dependente: R\$ 179,71; IR 2013: juros de 7,52% no ppto parcelas atrasadas em fevereiro.			
SAL. MÍNIMO PR (maio/2013 a abril/2014)			
I	R\$ 882,59	III	R\$ 949,53
*II	R\$ 914,82	IV	R\$ 1.018,94
Em reais. *Faixa II: empregados domésticos.			
OUTROS INDICADORES			
	DEZ	JAN	FEV
TJLP (%)	5,00	5,00	5,00
Sal. mínimo	678,00	724,00	724,00
UPC	22,32	22,36	22,36
CUSTO DA CONSTRUÇÃO (CUB)			
R\$/m²	DEZ	JAN	%m %ano %12m
Paraná	1.145,70	1.146,44	0,06 0,06 6,43
Norte	1.120,86	1.124,62	0,34 0,34 10,67
Oeste	1.134,05	1.135,09	0,09 0,09 6,20

PREVIDÊNCIA		COMP. JANEIRO
Empresário/empregador		
Contribui com 11% sobre o pró-labore, de R\$ 724,00 (R\$ 79,64) a R\$ 4.390,24 (R\$ 482,93), através de GPS..		
Autônomo		
1) Quem só recebe de p. físicas: recolhe 20% entre R\$ 724,00 (R\$ 144,80) a R\$ 4.390,24 (R\$ 878,05). 2) Recebe de jurídicas: a empresa recolhe 11% sobre máximo de R\$ 4.390,24 (R\$ 482,93) e desconta autônomo. 3) Recebe de jurídicas e físicas: desconto de 11% sobre o que recebe de jurídicas até R\$ 4.159,00 (R\$ 457,49). Se não atingir este teto, recolhe 20%, sobre diferença até R\$ R\$ 4.159,00. 4) Aut. especial: sobre R\$ 724,00, recolhe 5% (donas de casa, Lei 12.470/2011 ou 11% (demais especiais), mas só aposentaportidade. Facultativo		
Contribui com 20% sobre R\$ 724,00 (R\$ 144,80) a R\$ 4.390,24 (R\$ 878,05), através de carnê..		
Assalariados		
Salários até R\$ 1.317,07		8%
de R\$ 1.317,08 até R\$ 2.195,12		9%
de R\$ 2.195,13 até R\$ 4.390,24		11%
Emp. domésticos	Aliq. %	R\$ mín R\$ máx
Empregado	8 a 11	57,92 482,93
Empregador	12	86,88 526,83
Total	20 a 23	144,80 1.009,76
Venc.: empresas 20/2 e pessoas físicas 17/2		

MERC. RURAL				
PREÇO PRODUTOR (DERAL/SEAB)				
Em 14/02	PR	DIA	30d.	Casc.
SOJA	63,92	1,7%	3,3%	64,00
MILHO	21,38	1,0%	7,7%	22,00
TRIGO	41,92	0,5%	1,0%	41,00
BOI GORDO	113,11	0,2%	-0,5%	115,00
FRANGO	2,17	0,0%	-3,1%	2,06
BOLSA DE CHICAGO				
Em 14/02	CONT.	FECH.	DIA	30d.
SOJA	mar/14	1.337,50	-6,75	2,3%
FARELO	mar/14	450,00	-2,80	4,6%
MILHO	mar/14	445,25	4,75	3,2%
TRIGO	mar/14	598,50	3,00	3,3%
LOTES/ATACADO (AgDOSSIÊ.DINHEIRO)				
Em 14/02	PRAÇA	R\$	SEM	30d.
SOJA	Cascavel	65,00	1,6%	0,0%
SOJA	Paranaguá	71,50	2,1%	5,1%
MILHO	Cascavel	24,00	4,3%	9,1%
PRODUTOR e LOTES: soja, milho e trigo em sc 60kg, boi gordo em arroba e frango em kg. CHICAGO: pontos-scents de US\$ /bushel na soja (27,2kg), milho e trigo (25,4kg) e US\$ tonelada curta no farelo (907kg). DIA: var. em pontos				

Governo de consenso

O Líbano formou ontem um novo governo de consenso que reúne pela primeira vez em três anos o movimento xiita Hezbollah e a força liderada pelo ex-primeiro-ministro Saad Hariri, informaram fontes oficiais. O novo gabinete de 24 ministros, que põe fim a uma crise de quase um ano exacerbada pelo conflito sírio que divide profundamente o país, será presidido pelo primeiro-ministro Tammam Salam.

ESTIAGEM

Horário de verão chega ao fim, mas economia de energia deve continuar

São Paulo - Depois de quase quatro meses, chegou ao fim o horário de verão 2013/2014. À zero hora de hoje, os relógios foram atrasados em uma hora nos estados das regiões Sul, Sudeste e Centro-Oeste, porque estavam adiantados desde o dia 20 de outubro do ano passado.

O principal objetivo do horário de verão é a economia de energia no horário de maior consumo (das 18h às 21h), possível com o melhor

aproveitamento da luminosidade natural. Com a redução, o uso de energia gerada por termelétricas pode ser evitado, reduzindo o custo da geração de eletricidade.

Passado o horário de verão, os consumidores podem colaborar para que o consumo de energia seja reduzido, adotando medidas simples no dia a dia. Uma cartilha da Agência Nacional de Energia Elétrica orienta os usuários sobre o uso racional da energia, que, além de economi-

zar na conta de luz, ajuda a evitar a escassez no futuro.

O País teve 12 blecautes em janeiro contra apenas três em igual período do ano passado, segundo o CBIE (Centro Brasileiro de Infraestrutura).

Neste mês de fevereiro já foram três, dos quais um de 5.019 megawatts que deixou

13 estados e o Distrito Federal sem luz no dia 4. Os outros dois foram sendo um de dez minutos na região Oeste do Paraná, dia 7, e outro na grande Vitória e região Norte do Espírito Santo, dia 11.

Nesse começo de 2014, o

Racionamento de água afeta 142 municípios em 11 estados, aponta levantamento

número de interrupções de energia já chega a quase um terço das 48 ocorridas em 2013, segundo o CBIE.

O balanço oficial só será divulgado em março pela Aneel. O recorde é de 2009 quando foram registradas 241 quedas.

RACIONAMENTO DE ÁGUA

Diante da escassez de chuvas, o racionamento de água já é uma realidade em pelo menos 142 cidades do País, onde vivem ao todo cerca de 6 milhões de pessoas. Em outros 47 municípios, a situação é ainda mais crítica: diante de um colapso no abastecimento, moradores convivem com torneiras completamente secas. Os dados fazem parte de levantamento junto a empresas de saneamento e governos. Ao todo, 11 estados relatam dificuldades. Com reservatórios e mananciais quase secos, companhias de abastecimento dizem não ter visto situação tão grave em ao menos 20 anos.

CERTA PRÉ MOLDADOS
Estruturas, tubos, abrigos para ponto de ônibus, bebedouros para gado, lajes e cercas.



fone: 45.3226-6336

CARTUCHOS CASCAVEL

(45) 3035-2422

É TONER **NOVO**
NO VALOR DE **RECARGA**



APARTIR DE **R\$ 39,90**

CLIMATIZADORES

Topclima
UM AR DE CONFORTO

TOP 160

TOP 400

TOP 60

CONFORTO TÉRMICO
BAIXO CONSUMO DE ENERGIA
MELHORA A UMIDADE DO AR
MELHOR CUSTO X BENEFÍCIO

Linha Industrial, Comercial e Residencial. Consulte nossa fábrica.

Telefone | Fax: (45) 3219-6899
topclima@topclima.com.br
topclima.com.br

Rodovia BR 277 - Km 589, 15255 | Cascavel - PR

TRANSPORTADORA BOMBONATTO

Antes sempre do que nunca.

Encomendas? Você pode estar pagando mais pelo mesmo serviço!
Escolha a BOMBONATTO e veja o custo x benefício!

TRANSPORTADORA BOMBONATTO
Você precisa. A gente entrega!



Cargas e encomendas de São Paulo para Toledo, Cascavel, Marechal C. Rondon, Foz do Iguaçu e região.
(45) 2103-8199
Toledo - Paraná

PREVISÃO DO TEMPO

CASCADEL
Poucas nuvens

Domingo 16/02/2014

Segunda 17/02/2014

Terça 18/02/2014

Maringá
max 30
min 18

Londrina
max 28
min 17

Cascavel
max 29
min 16

Foz do Iguaçu
max 30
min 17

Curitiba
max 24
min 16

Paranaguá
max 27
min 21

CRESCENTE 08/03-10h26
CHEIA 14/02-21h52
MINGUANTE 22/02-14h15
NDA 01/03-04h59

Loterias CAIXA

NOSSOS RESULTADOS SÃO INFORMATIVOS E NÃO SUBSTITUEM OS RESULTADOS OFICIAIS.

FEDERAL concurso 4841
1º prêmio 66.752
2º prêmio 69.547
3º prêmio 32.412
4º prêmio 56.885
5º prêmio 97.514

DUPLA SENA concurso 1255
1º sorteio 04 07 14 27 32 41
2º sorteio 05 06 12 29 36 47

LOTOMANIA concurso 1427
07 11 12 16 25 29 34
40 41 54 63 64 67
70 71 83 88 93 94 96

QUINA concurso 3418
53 59 67 72 75

LOTOFÁCIL concurso 1019
01 02 03 04 05 07
08 10 12 17 18

TIMEMANIA concurso 539
05 14 33 41
49 64 73

MEGASENA concurso 1574
06 27 28 33 46 48
20 21 22 23

TIME DO XV DE PIRACICABA/SP



PLANTAR

Dia de Campo difunde técnicas que visam à alta produtividade

Evento busca aumentar a produção de maneira sustentável, base do programa P-200 da Plantar lançado em 2012

Produtores rurais do Oeste do Paraná participaram na última quinta-feira, 13, do 3º Dia de Campo da Plantar, na fazenda da empresa, às margens da BR-467, KM 104. Acompanhados dos Engenheiros Agrônomos da Plantar, nas estações montadas no local, eles tiveram contato com novas cultivares de soja e híbridos de milho, mais bem adaptados às condições de solo e clima da região. Na ocasião, também ampliaram seus conhecimentos sobre o controle biológico de doenças de solo, proteção e nutrição de plantas, e manejo de pastagem. As empresas parceiras da Plantar que participaram do evento foram: Bayer, Pionner, Agroeste/Monsanto, Dekalb, Giro, NPA, Alltech, Don Mario Sementes e Dow Sementes, Defensivos e Pastagens.

“Com este Dia de Campo ficamos bem próximos do conhecimento que precisamos, e os agrônomos nos deram um atendimento personalizado e orientações para aumentar a produtividade”, disse o produtor Guilherme Gozzi, de Ouro Verde do Oeste. Gozzi, que planta em 225 alqueires, é um dos produtores que aceitaram o desafio do programa P-200, lançado pela Plantar em 2012, visando atingir e manter a marca de 200 sacas de soja por alqueire, de maneira sustentável. Para isto, é feito um planejamento, de até 5 anos, específico para

cada área, onde é trabalhado o solo, que é a base de sustentação, com correções químicas, físicas e biológicas, lançando nele sementes com maior potencial genético e dando toda a proteção à planta. No caso das sementes da Plantar, elas passam por um tratamento industrial implantado pela empresa em setembro do ano passado.

OTIMIZAR A PRODUÇÃO

“A proposta do P-200 é simples: otimizar a produção, respeitando a sustentabilidade, com investimentos em novas cultivares e em técnicas que permitam maiores resultados numa mesma área, a partir da análise e correção do solo e da escolha de sementes com maior vigor e potencial genético”, destaca Luiz Carlos Nardi, engenheiro agrônomo que coordena o Departamento Técnico da Plantar. Nardi se diz satisfeito com os resultados já alcançados por vários produtores que integram o P-200. Ele conta que a meta das 200 sacas de soja por alqueire, estabelecida para ser atingida em 5 anos, já está ocorrendo em algumas propriedades com suporte do programa. “Estamos na terceira safra e o produtor que aceitou o desafio já está colhendo mais”. O P-200 também propõe o aumento nas colheitas de milho safra verão, para 600 sacos por alqueire; no cultivo do trigo, para 180 sacas



FOTOS: CESAR DALUZ

por alqueire, e no milho safrinha, para 350 sacas por alqueire. O foco maior do programa é a soja, principal cultura da região, para que a produção alcance e se mantenha no patamar das 200 sacas. De acordo com o programa P-200, para que isso ocorra, é preciso somar o conhecimento de técnicas e formas de manejo, com as tecnologias disponíveis no campo, introduzindo novas cultivares que tenham maior potencial genético, além de uma correção adequada do solo e soluções de nutrição e proteção da planta.

INVESTIR CERTO

Um melhor planejamento permite que o investimento do produtor, na correção do solo, por exemplo, seja mais bem aproveitado. Apesar de toda a estrutura do P-200, tudo começa quando o produtor rural aceita o desafio e ingressa no programa, vestindo, por assim dizer, a camisa do P-200 da Plantar, a única empresa

que dispõe de um exclusivo Departamento de Solo e Nutrição de Plantas para dar suporte ao produtor.

Para o empresário Angelo Romero, fundador da Plantar, o fato de alguns produtores já terem superado a meta do P-200, já no segundo ano do programa, é sinal de que se está no caminho certo. “Quando lançamos o desafio, em 2012, tínhamos certeza de que alcançaríamos o objetivo. Agora, a meta é que essa produtividade esteja em toda lavoura dos parceiros inseridos nesse programa. Este é o compromisso da Plantar, de buscar conhecimento e repassá-lo aos seus parceiros para juntos obtermos grandes produtividades, e com elas, cobrirmos os custos da atividade e os custos causados pelos descasos do governo federal, e ainda obtermos lucro para manutenção e novos investimentos na atividade”, destacou o empresário.

● CESAR DA LUZ

Fala, produtor!



“Estamos no P-200 desde o início e já vimos o aumento da produção. Corrigimos o solo e percebemos que a área está mais uniforme. Escolhemos a semente de acordo com a altitude da área, e contamos com toda a orientação da Plantar. Estamos satisfeitos!” **GILSON KAVALCO, E ESPOSA ALICE**, de Lindoeste.



“Este Dia de Campo foi altamente produtivo, inclusive para conhecermos melhor a genética das plantas e a variedade de sementes. Nossa expectativa é de colhermos entre 170 e 180 sacas de soja por alqueire.” **NATALÍCIO KREZEINSKI**, de Cachoeira Alta, Cascavel.



“Com muitas variedades de cultivares fica até difícil escolher. Mas, com a orientação do P-200 e o suporte da equipe da Plantar, queremos atingir a meta do programa.” **ANTONIO ONÉLIO RUBERT**, de Sede Jangadinha, Cascavel.

“É possível”, afirma a família Sacht

A prova de que é possível chegar nas 200 sacas de soja por alqueire e manter esse patamar de produtividade está bem próxima da Plantar, a apenas 40 quilômetros da sede da empresa, em Cascavel, na divisa com Braganey, na propriedade da família Sacht. Na área escolhida para implantar o P-200, em pouco mais de 6 alqueires, já foram colhidas, nesta safra, 205 sacas, num total líquido, segundo contam os filhos do “sêo” Valdomiro, da região do Rio das Antas. Edivaldo, Fernando, Valdemir e Marcelo, com a supervisão do pai, plantam 225 alqueires e já no primeiro ano do P-200, em uma das



Irmãos Sacht, Edivaldo, Fernando, Valdemir e Marcelo, com o agrônomo Mauro Cesar

áreas de menor produtividade e com problemas de manchas, colheram acima de 200 sacas de soja por alqueire. “A produtividade é excelente, em uma das áreas mais fracas que temos. O pai anda animado”, contam os irmãos Sacht,

com um sorriso que demonstra o contentamento da família. “Seguimos todas as recomendações do P-200, transmitidas pelo engenheiro agrônomo Mauro Cesar Mayer, da Plantar. E o resultado está aí e é visível a todos”, afirmam.

“Um novo horizonte ao produtor”



Rodolfo Filho, Edson Paini (gerente de vendas da Plantar), o produtor Rodolfo de Camargo Pinto, e o empresário Angelo Romero

“Atingir 200 sacas por alqueire é viável e traz um novo horizonte ao produtor, que deve continuar trabalhando na uniformização da área, visando produzir um grão mais encorpado, limpo e com maior peso, enfim, otimizando cada vez mais a sua produção”. O comentário é do produtor Rodolfo de Camargo

Pinto, que esteve no Dia de Campo da Plantar, acompanhado do filho Rodolfo Filho. Em sua área, de 760 alqueires em Ibema e Catanduvas, a produtividade gira entre 155 e 160 sacas. “Precisamos agregar valor à produção, adotando práticas que permitam essa alta produtividade”, destaca o empresário rural.

Quatro pessoas morrem em acidente

Quatro pessoas morreram e cinco se feriram em acidente na PR-444, em Arapongas. A tragédia ocorreu na sexta-feira à noite e envolveu um Fiat Uno de Rolândia e um Fox de Carlópolis. Morreram no local João Santos de Lima, 54 anos, Luiz Carlos Torres, 59, e Samuel Navi, 23, todos passageiros do Uno, e Reinaldo dos Santos Camargo, 72 anos, passageiro do Fox.

GUAÍRA

População protesta contra morte de suspeito de assalto

Ato público mobilizou familiares e amigos, que asseguram que vítima era inocente

Guaíra – Dezenas de pessoas se concentraram no acesso à Ponte Ayrton Senna, por volta das 20h de sexta-feira, para um ato público chamando atenção para a ação da polícia. Elas protestaram contra mais uma morte atribuída supostamente a um confronto entre bandido e policiais.

Portando faixas e cartazes, os manifestantes protestaram contra a morte, poucas horas antes, de Jonias Ferreira Gonçalves, 31 anos. Segundo a polícia, ele era suspeito de assalto e reagiu a tiros à abordagem; segundo a família, ele era uma pes-

soa do bem e foi confundido.

A morte de Jonias aconteceu logo após um assalto ao Posto 7 Quedas. A polícia alega que o abordou porque ele apresentava as mesmas características do assaltante e que foi recebida a tiros, por isso revidou. Os familiares, entretanto, não acreditam nessa versão.

Ao menos parte do mistério deverá ser esclarecida pelas imagens das câmeras de segurança do posto. Através delas será possível identificar se o assaltante era mesmo Jonias ou alguém com características físicas semelhantes.



Com faixas e cartazes, manifestantes se concentraram no acesso à Ponte Ayrton Senna

Garota foi morta a facadas e jogada seminua em um riacho



Cascavel – Buscas iniciadas ainda na sexta-feira pela Polícia Militar levaram à localização, na manhã de ontem, do corpo de uma garota com idade entre 20 e 25 anos dentro de um riacho localizado na Linha Sperafico, no interior de Cascavel.

A vítima estava seminua, apenas com uma blusa vermelha, e apresentava ferimentos no abdômen provocados por arma branca. Uma equipe do Corpo de Bombeiros foi chamada para auxiliar no resgate, já que o corpo estava submerso.

O local é conhecido de muitos, uma vez que possui uma pequena cachoeira bastante frequentada por populares, mas nenhuma testemunha do crime foi encontrada pela polícia, que até o início da tarde de ontem ainda não havia feito a identificação da garota, que possui uma grande tatuagem no braço direito.

A localização do corpo foi possível graças a um telefonema anônimo feito no dia anterior. A polícia não descarta a possibilidade de a ligação ter sido feita pelo próprio criminoso.

Carreta é apreendida com armas e maconha

São Miguel - Ao abordarem uma carreta com placas de Santa Terezinha de Itaipu, próximo ao posto de pedágio de São Miguel do Iguaçu, policiais federais de Foz do Iguaçu apreenderam pistolas, fuzil, droga e munições.

Ao ver a polícia se aproximando, o motorista abandonou o veículo e fugiu a pé em meio a um matagal.

A carreta estava carrega-

da de fardos de farinha de trigo, que ajudavam a camuflar o ilícito, e foi encaminhada à Delegacia da Polícia Federal, onde foi feita a descoberta. Na carroceria havia um fundo falso onde estavam 27 pistolas importadas calibre nove milímetros, um fuzil modelo AK-47, 37.500 gramas de maconha e 40 mil munições de diversos calibres.



Armas, munições e maconha foram encontradas na carreta

Estado autoriza pagamento de promoção a policiais

Curitiba – O Governo do Estado autorizou o pagamento das promoções, a partir de março deste ano, para integrantes das carreiras de delegado de polícia, papiloscopista e agente em operações policiais, beneficiados pelo Decre-

to 7.260, de fevereiro de 2013. Um cronograma para o pagamento dos valores atrasados ainda será definido entre governo e sindicatos representantes das carreiras.

Com a efetivação das promoções, abrem-se vagas para a no-

meação de aprovados no concurso realizado em 2009, cujo prazo encerra-se em julho de 2014.

Foi acordado também que os repasses destinados ao tratamento de policiais feridos no efetivo exercício das funções serão feitos assim que houver

a abertura do orçamento de 2014. Também ficou definida a realização, nos próximos dias, de reunião com as Secretarias da Segurança Pública e Justiça, Cidadania e Direitos Humanos para discutir as condições carcerárias no Estado.

panorama policial

Acidente

Dois jovens que estavam em uma motocicleta foram atingidos por uma caminhonete F-100 no início da manhã de ontem em um loteamento novo nas proximidades do Jardim Padovani, em Cascavel. Com suspeita de fraturas, Lucas Costa dos Santos e Evandro da Silva foram socorridos e encaminhados à Unidade de Pronto Atendimento.

Maconha

Policiais militares tentaram interceptar um Fiat Tipo em atitude suspeita saindo do Bairro Santa Clara, em Foz do Iguaçu, mas o motorista empreendeu fuga. Pouco tempo depois, o veículo foi encontrado tombado em meio a uma área alagada. No interior do carro foram encontrados 31 quilos de maconha distribuídos em 63 tabletes.

Incêndio

Um barracão às margens da BR-277, no Bairro Parque São Paulo, em Cascavel, ficou completamente destruído por um incêndio. Foram necessários dois caminhões e uma carreta de água do Corpo de Bombeiros para controlar as chamas.

Suspeito

Agentes da Delegacia de Homicídios de Foz do Iguaçu prenderam o principal suspeito do assassinato do argentino Miguel Angel Mendonza, 44 anos. Marcos Antonio Siebbs, 25 anos, foi localizado em um prédio abandonado e negou a autoria do crime, porém tinha dois mandatos de prisão em aberto.

Recuperada

Na madrugada de ontem, policiais militares recuperaram uma caminhonete Honda CRV, com placas de Maringá, que havia sido tomada de assalto em Campo Mourão e estava abandonada em um terreno no Bairro São Cristóvão, em Cascavel. O veículo foi tomado de uma médica por uma dupla armada.

FISCALIZAÇÃO

Crea democratiza a avaliação de processos administrativos

“A correta identificação dos responsáveis e a possibilidade de manifestação são prioridades do Conselho Regional”

Curitiba - O Conselho Regional de Engenharia e Agronomia do Paraná, na condução de processos administrativos de verificação de faltas por infringência às leis 5.194/66 e 6.496/77 (que estabelecem o poder fiscalizatório do Conselho e indicam consequentes sanções administrativas) e resoluções do Conselho Federal, busca facilitar a manifestação dos autuados, oferecendo plenas condições de defesa e de justificativa no curso do procedimento apuratório.

“A correta identificação dos responsáveis e a possibilidade

de de manifestação são prioridades do Conselho, que quer o maior grau de certeza possível na aplicação das sanções administrativas”, diz o procurador do Crea-PR, Igor Tadeu Garcia. Com base nos artigos 53 e 54 da Resolução 1008/2004 do Conselho Federal, o Crea-PR notifica o autuado via Correios ou por diligência pessoal e, caso essas tentativas sejam infrutíferas, executa mais três procedimentos: a publicação em veículos institucionais do Conselho, em jornal de circulação na jurisdição do Paraná e no Diário

Oficial do Estado. “Esses meios ampliam as possibilidades de conhecimento por parte do autuado a partir da potencialização do conhecimento e asseguram os direitos e garantias individuais estabelecidos na Constituição Federal e nas Leis 9.784/1999 e 9.873/1999”, comenta Garcia. Com a adoção desse rito, o Conselho busca dar certeza da ciência do autuado e a máxima efetividade no que toca ao conhecimento pleno e exato dos fatos em apuração, valorizando a participação e contribuição do administrado.

panorama regional

regional@oparana.com.br

Solicitações



O prefeito Anderson Bento Maria, o vereador Milton Onório Nidermeyer e o assessor parlamentar do deputado estadual Elio Rusch, Ricardo Serpas, reuniram-se em audiência com o secretário de Estado de Infraestrutura e Logística, José Richa Filho. O objetivo foi pedir a liberação de vigas de pontes para serem utilizadas em estradas rurais do município.

ACIPA | Brondani é eleito o novo presidente em Palotina



A Associação Comercial e Empresarial de Palotina elegeu a nova diretoria da Acipa para o biênio 2014/2015. O empresário Márcio Brondani foi eleito presidente e assume em lugar de Albertinho Dondoni. Em breve balanço da gestão, Dondoni citou a Feira de Ponte de Estoque, Prêmio Acipa de Excelência e atividades em favor do crescimento do setor produtivo local.

Empresários anunciam as obras do primeiro shopping de Corbélia

Corbélia - Os empresários Ismael e Alisson Peroza planejam investir R\$ 10 milhões nos próximos quatro anos para construir o primeiro shopping de Corbélia. O empreendimento já tem o projeto pronto e vai ser erguido na rua Hortência, esquina com a Amor Perfeito, no centro da cidade. O local tinha uma construção que foi demolida e nos últimos dias as máquinas trabalharam intensamente na limpeza.

A previsão é que em aproximadamente dez dias a construção comece a sair do papel. O projeto que inclui duas torres



Previsão é de que projeto comece a ser executado em dez dias

residenciais foi apresentado ao prefeito Ivanor Bernardi (PSD) durante encontro no gabinete. O gestor se disse im-

pressionado com a grandeza do empreendimento e afirmou que a prefeitura será parceira no que for possível.

Obras e veículos dão impulso a Braganey

Braganey - Promover avanços à cidade e ao interior é compromisso da gestão de Joseney Vicente em Braganey. O peemedebista, que cumpre seu segundo mandato, comemora conquistas recentes, como a incorporação de novas máquinas e veículos ao patrimônio do município, além de obras.

Joseney cita, entre os itens recentemente entregues, um caminhão, dos veículos Uno,

um Pálio, uma van, um ônibus e uma Blazer. Além disso, a administração também investe em novas obras e na melhoria de estruturas já existentes.

Há poucos dias, o gestor público entregou a revitalização do Centro Municipal de Educação Infantil Balão Mágico, que ganhou reforma completa e novos móveis. Joseney agradece as colaborações que o município tem



Parte dos veículos recentemente incorporados à frota municipal

recebido do deputado estadual Nereu Moura e do senador Sérgio Souza.

Jucepar

Ardisson Akel cumpriu visitas por municípios da região na quinta e sexta-feira. O presidente da Junta Comercial do Paraná esteve reunido com prefeitos e presidentes de associações comerciais de Foz do Iguaçu, Toledo e Cascavel para informar sobre a Redesim, sistema criado para facilitar o processo de abertura, alteração e baixa de empresas no Estado.

Retorno

Vereadores de Pato Branco retornam ao trabalho na segunda-feira. A sessão ordinária está agendada para as 18h, no Centro Cultural. A seguinte, no dia 24, voltará a ser realizada no prédio que abriga o Legislativo.

Defesa Civil

Nova Santa Rosa trabalha na reestruturação da Defesa Civil e na elaboração do Plano de Contingência Municipal de Proteção Civil. A finalidade é a adoção de medidas preventivas de socorro, assistenciais e de recuperação em casos de desastres. O prefeito em exercício, Ademar Bloch, acompanhou o encontro mais recente.

Pronto-atendimento

Vereadores de Marechal Cândido Rondon aprovaram, em extraordinária, lei que assegura a construção da Unidade de Pronto-Atendimento ao lado do Samu, serviço de urgência recen-

temente inaugurado. A proximidade é considerada como fator para acelerar atendimentos e prestação de socorro a vítimas.

Habitação

Representantes dos mais diversos setores organizados de Medianeira foram convidados pelo prefeito Ricardo Engrigo a participar de reunião sobre habitação de interesse social. O foco de parcerias já em análise é atender principalmente famílias nas imediações do bairro Panorâmico e da propriedade Santoro.

Procon

O servidor de carreira José Carlos de Queiroz é o novo coordenador do Procon em Toledo. A missão do órgão é orientar e defender consumidores, além de fiscalizar relações de consumo.

Manchester

Dia 10 de março, a Secretaria de Saúde de Toledo fará a abertura do curso de capacitação de enfermeiros e médicos quanto ao Protocolo de Manchester (classificação de risco). A ação será no Auditório Acary de Oliveira, na prefeitura, a partir das 8h.

Reajuste

Governo de Missal protocolou sexta-feira projeto que trata da reposição salarial dos servidores públicos municipais. Segundo o prefeito Adilto Luís Ferrari (DEM), a reposição será de 7,26%, desses 5,26% de reposição inflacionária e 2% de ganho real.

Isenção de imposto

A administração pública de Maripá informa aos munícipes que está aberto prazo para o pedido de isenção do IPTU de 2014. O benefício é destinado a aposentados, pensionistas, deficientes físicos, viúvos e pessoas com idade igual ou superior a 65 anos. Para usufruir do benefício, ela deve ter renda familiar de até dois salários mínimos mensais e um único imóvel no município destinado à sua moradia. O pedido de isenção deve ser feito na prefeitura até o dia 28 de fevereiro, junto à Secretaria de Finanças.

EDUCAÇÃO

Governo constrói 70 novas escolas no Paraná

Metade já está pronta e as outras serão terminadas ainda em 2014

Curitiba - O Governo do Paraná vai fechar o ano de 2014 com 70 novas escolas inauguradas, 15 delas na região Oeste. São novos colégios ou prédios para escolas que funcionavam em dualidade ou em situação estrutural precária. A meta foi anunciada pelo governador Beto Richa durante a recente inauguração de escola em Sarandi, evento que marcou o início do ano letivo na rede estadual de ensino.

“Metade dessas escolas já está pronta e queremos terminar as restantes até o fim do ano. Estamos dando prioridade a isso, pois são obras necessárias, que aumentam as vagas da rede estadual, dando mais conforto, segurança e qualidade de ensino a nossos alunos”, afirma o secretário da Educação, o vice-governador Flávio Arns. Ao longo de 2013 foram concluídas dez novas escolas, duas delas são Centros de Educação Profissional.

Além dessas, o governo tem obras em todas as regiões. São mais de duas mil, desde pequenos repa-

ros, melhorias e ampliações. No começo do governo, Flávio Arns percorreu todos os núcleos regionais de educação e pôde conhecer a realidade de cada local. Isso facilitou muito o trabalho. Também aprimorou-se o repasse descentralizado às escolas, para que a comunidade escolar pudesse escolher em que investir. Os investimentos descentralizados chegarão a R\$ 48 milhões.

RESPEITO

Flávio afirma que depois de três anos de governo é possível perceber que a educação é tratada como prioridade absoluta no atual governo estadual. Ele lista uma série de ações na área, a começar pela valorização salarial de professores e profissionais da educação.

Desde 2011, a equiparação salarial dos professores com os demais servidores de nível superior do Paraná foi um dos principais avanços para a categoria. “Atendemos uma antiga reivindicação dos docen-

tes. Pela primeira vez na história do magistério estadual, os professores concursados ingressam na carreira com salário inicial igual aos demais servidores de nível superior do estado. E não é só isso. Em menos de três anos a remuneração da categoria acumula aumento de 50,16%”, diz Flávio.

Ele lembra que o governo também garantiu a tão esperada hora-atividade para a categoria. Com ela, os professores têm um terço do expediente para prepararem aulas e corrigirem provas. Para possibilitar essa medida e não faltar professores, o governo contratou, desde 2011, 17.261 servidores para a educação (entre professores e funcionários).

“Demonstramos total respeito à categoria desde o início do governo, quando pagamos mais de R\$ 58 milhões em rescisões atrasadas e R\$ 14 milhões em progressões salariais, que o governo anterior deixou atrasar. Também solucionamos uma dívida de mais de oito anos com 30 mil professores que fizeram o Programa de Capacitação para a Docência da Vizi-

vali, e que não haviam recebido o diploma”, afirma o secretário da Educação.

Educação especial, bandeira do Estado

Se há uma ação na área da educação que virou bandeira do governador Beto Richa (PSDB) essa é a atenção às escolas especiais. A educação especial do Paraná passou a receber os mesmos programas e atendimentos das demais escolas da rede regular. O benefício chega a 42 mil alunos com deficiência física, por meio do programa Todos Iguais Pela Educação, criado em 2013. “São R\$ 436 milhões. O Paraná é contra essa nova política de incluir todos os alunos com necessidades especiais nas escolas regulares. O Estado investe pesado no ensino especial, em parceria com as Apaes”,

diz o secretário de Estado da Educação, Flávio Arns.

“As escolas das Apaes prestam um serviço fundamental à sociedade, educando essas pessoas que só nos pedem uma coisa: a garantia de sua cidadania. Com essa medida, garantimos o apoio necessário para continuarem com o bom trabalho”, completa Arns. O programa garante apoio permanente às escolas de educação básica na modalidade educação especial e permite que as escolas recebam os mesmos investimentos das demais unidades da rede estadual de educação, como equipamentos, recursos para obras descentralizadas, merenda escolar e outros.



Uma das cerimônias de entrega de nova unidade educacional

LISTA DAS ESCOLAS

EM CONSTRUÇÃO

Boa Esperança - Escola Alessandra Bastida Mancin
Campina do Simão - Escola Campina do Simão
Diamante do Oeste - Escola Presidente Kennedy
Jesuítas - Escola Jesuítas
Mandaguari - Escola Mandaguari
Paraíso do Norte - Escola Paraíso do Norte
Piraquara - Escola Piraquara
São José da Boa Vista - Escola São José da Boa Vista
União da Vitória - Escola União da Vitória
Diamante do Sul - Escola Edirce Neneve de Carvalho
Ponta Grossa - Escola Francisco Pires Machado
Espigão Alto do Iguaçu - Escola Indígena
Mangueirinha - Escola Indígena
Nova Laranjeiras - Escola Indígena
Palmas - Escola Indígena
São Jerônimo da Serra - Escola Indígena
Tamarana - Escola Indígena
Paranaguá - Escola Indígena
Inácio Martins - Escola Indígena
Almirante Tamandaré - CEEP
Fazenda Rio Grande - CEEP
Cianorte - CEEP
Ibaiti - CEEP
Manoel Ribas - CEEP
Laranjeiras do Sul - CEEP
Assaí - CEEP
Pitanga - CEEP
Bandeirantes - CEEP
Colorado - CEEP
Jardim Alegre - Colégio José Martí

ENTREGUES

Araucária - Colégio Helena Visocki
Cascavel - Colégio Itagiba Fortunato
Palmas - Colégio Monsenhor Eduardo
São José dos Pinhais - Colégio Tarsila do Amaral
Campo Largo - Escola Geraldina da Mota
Ubiratã - Escola Ubiratã
Sarandi - Colégio Jardim Universitário
Terra Roxa - CEEP
Francisco Beltrão - Colégio Sudoeste
Jardim Alegre - Colégio José Martí
Rolândia - Colégio Professor José Alexandre Chicarelli
Turvo - Colégio Professores Edvaldo e Janete Carneiro
Matelândia - Colégio Rui Barbosa
Reserva - Colégio Albano G. Martins
Imbaú - Escola Professora Maria G. Cavalcanti Di Mário
Prudentópolis - Colégio José Orestes Preira

LICITADAS

Londrina - CEEP
Maringá - CEEP
Medianeira - CEEP
Ibiporã - CEEP
Campo Largo - CEEP
Diamante do Norte - CEEP
Adrianópolis - Colégio Diogo Ramos
Campina Grande do Sul - Escola no Jardim Paulista
Campina Grande do Sul - Escola Ribeirão Grande
Campo Largo - Colégio Estadual Casemiro Karman
Cascavel - Escola no Jardim Canadá
Catanduvas - Escola Dilma Angélico
Bandeirantes - Escola no bairro Bela Vista
Cornélio Procopio - Escola William Madi
Medianeira - Escola no Jardim Independência
Santa Terezinha de Itaipu - Colégio Arcângelo Nandi
Manfrinópolis - Colégio São Cristovão
Guarapuava - Colégio Leni Marlene Jacob
Guarapuava - Colégio Pedro Carli
Laranjeiras do Sul - Colégio Marcondes Sobrinho
Paranacity - Colégio Antonio Tortato
Clevelândia - Escola Terezinha da Rocha
Marechal Cândido Rondon - Escola Monteiro Lobato
Pato Bragado - Colégio Pato Bragado
*CEEP - Centro Estadual de Educação Profissional



TRANSPORTE E MERENDA

Outra questão que o governo estadual infla o peito para falar são as melhorias no transporte e na merenda escolares. Não por menos. Na atual gestão, esses serviços tiveram mais investimentos e atenção. O Estado aumentou em mais de 100% o repasse aos municípios para o transporte escolar dos alunos da rede pública estadual. O investimento passou de R\$ 28 milhões, em 2010, para R\$ 92 milhões em 2013. Até 2010, alguns municípios recebiam menos de R\$ 20 por aluno transportado. Na fórmula adotada pelo atual governo, todos os municípios recebem entre R\$ 200 e R\$ 300 por aluno transportado, considerando a área do município, a população rural e a taxa de pobreza. Na merenda escolar, o cenário é o mesmo. Em 2010, os recursos para a merenda na rede estadual eram de R\$ 59 milhões. Em 2013, o valor chegou a R\$ 104 milhões. Desse total, R\$ 32 milhões são destinados à compra de alimentos da agricultura familiar. Ou seja, além de dar mais qualidade à merenda, fortalecemos nossos agricultores familiares. Esse modelo de compra está beneficiando 134 cooperativas de pequenos agricultores que atendem escolas em 374 municípios paranaenses. Outra novidade é a mudança da forma de entrega dos alimentos, que passou em 2013 a ser feita diretamente em cada uma das escolas. Antes, era entregue para as prefeituras que organizam a distribuição. “Quando citamos esses investimentos, como merenda e transporte dos alunos, parece coisa pequena, mas são essas pequenas melhorias que fazem toda a diferença. Não faz sentido construir dezenas de quadras poliesportivas, como se fazia anteriormente, quando o que os alunos precisam mesmo é de segurança para ir e vir e alimentação de melhor qualidade. Fazemos um governo sério”, afirma o governador Beto Richa.

DESENVOLVIMENTO

Diálogo avalia ações e projeta obras

Primeiro escalão da Prefeitura de Cafelândia apura desempenho e elege desafios

Cafelândia - O prefeito em exercício de Cafelândia, Junior Motter (PSDB), promoveu reunião com os secretários municipais. O encontro debateu ações da administração voltadas a atender as necessidades da comunidade. Na ocasião, cada titular de pasta teve tempo para discorrer sobre os pontos positivos e também os desafios impostos em 2013, bem como as necessidades e prioridades para este novo ano.

“Nessa reunião, cada secretário pôde ouvir o relato dos

demais colegas e é isso que nós queremos. Que as secretarias trabalhem em sintonia umas com as outras. É com agilidade que estaremos atendendo aos anseios da população”, disse Junior Motter.

O prefeito em exercício também cobrou dos secretários que cada um elabore por escrito o conjunto de necessidades para que possam ser analisadas e em seguidas transformadas em projetos. Segundo ele, esse material deverá ser apresentado na próxima reu-



Reunião com secretários contribui para ajustes à administração pública

nião prevista para acontecer após o dia 20. Para preparar o novo encontro, Junior Motter

está conversando com cada secretário sobre a elaboração de projetos ao município.

Santa Helena recebe R\$ 4 milhões a obras

Santa Helena - A Prefeitura de Santa Helena comemora volume de recursos federais destinados à cidade. Ao todo, o montante ultrapassa R\$ 4 milhões - recursos conseguidos por meio do acompanhamento e capacitação técnica junto ao sistema Siconv. Em encontro com o deputado Elton Welter, o prefeito Jucerlei Sotoriva, disse que parte desses recursos só foi possível graças ao apoio do parlamentar. Uma das principais ações de Welter, destacada pelo prefeito, foi o curso de capacitação ao Siconv, método de captação de recursos nos editais dos ministérios - que o gabinete do deputado promoveu em parceria com a Amop.

Programa Campo Fácil já envolve 70 famílias em Ubiratã

Ubiratã - Um ano depois da assinatura da parceria tripartite entre Crea-PR, Prefeitura de

Ubiratã e Aeavp (Associação dos Engenheiros Agrônomos Vale do Piquiri), são expressivos os resultados obtidos com o programa Campo Fácil, um braço rural do Casa Fácil, reconheci-

Atenção ao interior: número de produtores beneficiados aumenta na mesma proporção dos índices de produtividade

do pela Organização das Nações Unidas dentro da modalidade de Melhores Práticas.

Grande parte dos resultados é atribuída a partir da cessão de um veículo ao Campo Fácil pelo Crea-PR para garantir agilidade na assistência técnica oferecida aos produtores do município. Esse repasse ocorreu em setembro do ano passado na presença do presidente do Crea-PR, Joel Krüger, e de autoridades daquele município, que fez a en-

trega das chaves do veículo Palio 2005 aos representantes da Prefeitura de Ubiratã.

O Campo Fácil é considerado um divisor de água na agricultura de Ubiratã. Antes, o município utilizava apenas 28% do total de recursos disponibilizados. Hoje, esse índice chega a 70%. São 67 produtores beneficiados dentro do programa de Compra Direta, que fornece alimentação de qualidade nas escolas a alu-

nos e à população carente, via entidades assistenciais.

O programa integra o EBDM (Estudo Básico de Desenvolvimento Municipal) da Aeavp. O vice-prefeito Sebastião Beraldo, considera o Campo Fácil ferramenta eficiente para garantir assistência ao pequeno agricultor. Já o gerente regional do Crea-PR em Cascavel, Geraldo Canci, vê o programa como aliado na diversificação das propriedades.



ASSESSORIA

CAMPANHA FOCUS Taxa 0%

NOVO FOCUS SEDAN
2.0 2014 FLEX VERSÃO S

R\$
69.990
(cat. RCK4)

OU ENTRADA DE R\$ 34.995,00
 + 36 X DE R\$ 1.040,00

TAXA
0%

- AIR BAG DUPLO
- FREIOS ABS COM EBD
- AR CONDICIONADO
- TRANSMISSÃO POWERSHIFT COM 6 VELOCIDADES
- SYNC MEDIA SYSTEM
- RODAS DE LIGA LEVE 16"
- MOTOR 2.0 DURATEC DIRECT FLEX (178CV)

Desde 1961
Fazendo seu caminho melhor.

Cascavel
(45) 3220.8200

Toledo
(45) 3379.7600

Respeite os limites de velocidade.

Oferta válida até 28/02/2014 ou enquanto durar o estoque. Novo Focus Sedan 2.0S Power Shift (RCK4) a partir de R\$69.990,00 à vista ou financiado com taxa 0% com entrada de R\$ 34.995,00 e saldo em 36 parcelas de R\$1.040,00. Valor total a prazo R\$72.435,00. O parcelamento com taxa 0% é válido somente para a condição acima. Não abrange seguro, acessórios, documentação e serviços de despachante, manutenção ou qualquer outro serviço prestado pelo Distribuidor. Sujeito à aprovação de crédito. O valor de composição do CET poderá sofrer alteração, quando da data efetiva da contratação, considerando o valor do bem adquirido, as despesas contratadas pelo cliente e os custos de Cartórios variáveis de acordo com a UF (não inclusos no valor das parcelas e no cálculo do CET). Contratos de Financiamento e Arrendamento Ford Credit são operacionalizados pelo Banco Bradesco Financiamentos S.A. Valores válidos para cores sólidas. Frete incluso. Esta promoção não é válida para veículos adquiridos na modalidade de Venda Direta por pessoa jurídica.

É hora de a onça beber água

Está chegando a hora de a onça beber água na Fórmula 1. Quarta-feira começou a segunda semana de treinos coletivos no Bahrein. A partir destes treinos, fãs da categoria ficarão sabendo se a Williams de Felipe Massa será competitiva ou não, se os motores Renault da Rede Bull aguentarão o repuxo e se a Ferrari voltará a ser grande ou continuará pagando pelos próprios erros.

Clio será o carro de Pielak

Luiz Fernando Pielak, atual campeão do metropolitano de marcas de Cascavel e vice-campeão brasileiro da categoria, anunciou esta semana que passará a competir com um Renault Clio. O carro já foi comprado e chegará a Cascavel no máximo em 10 dias. A partir daí iniciará o processo de preparação.

Entretanto, Pielak diz que na a primeira etapa, a ser realizada no dia 23 de março, no Autódromo Zilmar Beux, ainda terá que competir com o carro velho, o Ford Fiesta.

Ele explica que optou pelo Clio e sabe que terá muito trabalho para desenvolvê-lo. "Temos um desafio pela frente. Os três Ferrari (o patriarca João e os filhos Édson e Jackson) vão se desdobrar para desenvolver o carro. Estamos empenhados para mostrar que com trabalho se consegue as vitórias. No passado diziam em os Ford não andavam. Provamos que andam. Agora vamos fazer o mesmo com o Clio. Só espero que quando estivermos conquistando vitórias, reconheçam o nosso esforço, o nosso trabalho", desabafa.

Pielak também revela que já



Luiz Fernando Pielak passará a competir com um Clio

renovou contrato com a V. Albiero e a Lubripar e nos próximos dias definirá um terceiro patrocinador, que irá ampliar a capacidade de investimento da equipe.

ro patrocinador, que irá ampliar a capacidade de investimento da equipe.

F-Júnior terá novo treino coletivo no fim de semana

Com pelo menos dez pilotos confirmados, a Fórmula Júnior já se prepara para sua segunda atividade no ano, que será realizada no Autódromo Internacional de Tarumã, em Viamão (RS), sábado e domingo.

Trata-se de seu segundo treino coletivo, quando os novos pilotos - e também os que farão sua segunda temporada - terão nova oportunidade de conhecer o ambiente, os carros e as equipes que os atenderão em 2014.

Entre os "veteranos" estarão presentes o sergipano Matheus Rouver, o gaúcho Franco Pasquale e a catarinense Bruna Tomaselli, destaques na temporada passada, a primeira da Fórmula Júnior. O paulista Lucas Villela, de ótimo desempenho na única etapa de que participou, também estará presente, bem como os estreantes Lucas Annuza (SP), Lucas Abreu (MG), Luciano Cabalini (ES), Augusto Júnior (SP), Saulo Ramos Fi-

lho (RS) e Lucas Kohl (RS).

As atividades serão realizadas em dois dias (sábado e domingo) e estão previstas 120 voltas para cada piloto, o equivalente a mais de 360 quilômetros. "É uma ótima oportunidade para que os pilotos possam conhecer ainda mais o equipamento e criar uma ambientação ainda maior com a equipe, no caso dos que já participaram da categoria no ano passado ou do primeiro coletivo deste ano", ressalta Claudio Fontoura, promotor da Fórmula Júnior ao lado de Neco Fornari.

CALENDÁRIO

23 de março - Guaporé
27 de abril - Tarumã
8 de junho - Tarumã
6 de julho - Guaporé
31 de agosto - Santa Cruz do Sul
28 de setembro - Rivera (Uruguai)
9 de novembro - Guaporé
7 de dezembro - Tarumã

Categoria Expedition é novidade no Rali da Meia Noite

O 24º Rali da Meia Noite abrirá o Campeonato Paranaense de Rali de Regularidade 4x4, também chamado de Rali Paraná. A prova será disputada no dia 8 de março, em Cascavel. Para os veículos 4x4 estão disponíveis as categorias Máster, Graduados e Júnior. Para os demais veículos foi criada a categoria Expedition.

A Categoria Expedition é para iniciantes no esporte off road com roteiro diferenciado do rali 4x4. Os participantes podem usar qualquer tipo de veículo, mas ficam proibidos de usar equipamentos integrados de navegação. Só é permitido o uso do odômetro e do cronômetro.

As inscrições devem ser feitas no site rallyparana.webnode.com/inscricoes/, na opção 4x2.

A ordem de largada acontece pela ordem de inscrição. O valor é de R\$ 230,00 para pagamento antecipado e de R\$



O Rali da Meia Noite reserva fortes emoções aos participantes

250,00 para pagamento na hora. Ao final da inscrição aparece uma mensagem com

o número da conta onde deve ser feito o depósito.

Mais informações pelo tele-

fone (43) 9916-0031, com Vander Hiirt (Fritão), ou pelo e-mail rallyparana@hotmail.com

Tiro certo

Ao treinar três dias no Kartódromo de Itu, o cascavelense Márcio do Lago atirou no que viu e acertou no que não viu. Ele não sabia, mas teve uma ótima preparação para o Brasileiro de Kart. O Kartódromo de Itu foi confirmado sexta-feira como sede das duas fases da maior competição de kart do Brasil.

Premiação

Juraci Massoni pretende definir nesta semana a data para entrega da premiação aos campeões do Metropolitano de Marcas do ano passado.

Motocross

O primeiro treino na pista de motocross de Cascavel, realizado ontem, surpreendeu pelo número de participantes e pelo nível da pista, que irá exigir muita perícia dos pilotos.

Webber & Webber
CONSTRUTORA E INCORPORADORA LTDA.
APARTAMENTOS COM VISTA PARA O LAGO
(45) 3038-9166
Rua Pedro Carlos Neppel, esq. Rua Edson Baller de Oliveira

COMPOSTO DE ERVA MATE
FOLHA VERDE
Fone: (45) 3224-3435
melmate@uol.com.br

RADIADORES FÓRMULA 1
(45) 3037-7080
Av. Rocha Pombo, 1382 - Nova York - Cascavel / PR

INSPEL
Inspeção Veicular de Cascavel
Fone: (45) 3326-9303
Av. Tancredo Neves, 2608 Cascavel - PR

injediesel
Todas as marcas Nacionais e Importadas
(45) 3225-7064
R. Francisco I. Fernandes, 149 Cataratas - Cascavel - PR
injediesel@injediesel.com
www.injediesel.com

Arsenal e Liverpool se reencontram

As oitavas de final da Copa da Inglaterra terão um duelo de gigantes hoje, às 13h (de Brasília), entre Arsenal x Liverpool. O confronto ocorrerá apenas uma semana depois de o Liverpool ter goleado o Arsenal por um histórico 5 a 1, pelo Campeonato Inglês. Até então, o Arsenal estava há 10 jogos sem perder, e na rodada seguinte empatou sem gols com o Manchester United.

PAULISTÃO

Corinthians e Palmeiras medem forças no Pacaembu

Clássico deste domingo é encarado como divisor de águas para ambas as equipes

São Paulo - A oitava rodada do Campeonato Paulista será encerrada neste domingo com quatro duelos. O destaque fica para o clássico entre Corinthians e Palmeiras, marcado para 16h, no Pacaembu. A hora do confronto será uma novidade hoje no futebol brasileiro, por conta do término do horário de verão.

Para a equipe do Parque São Jorge, o jogo pode ser encarado como “divisor de águas”, apesar de a comi-

são técnica evitar adjetivar o clássico assim. Isso porque a rodada marca o início da segunda metade do Estadual, ou seja, depois dela restarão sete jogos para o fim da primeira fase. E triunfar é fundamental para o Corinthians, que não vence há cinco jogos - nas sete primeiras rodadas venceu apenas duas vezes, além de ter empatado uma e perdido outras quatro. Com isso, o time do técnico Mano Menezes é o lanterna do Grupo B e está na zona

de rebaixamento da competição com sete pontos, cinco a menos que o Ituano, que hoje estaria classificado na chave para a próxima fase.

Para o duelo deste domingo o treinador corintiano faz mistério no gol, que pode ter a volta de Cássio, e no meio de campo, com a possível estreia de Jadson. No ataque, o suspenso Emerson Sheik é desfalque certo.

No Palmeiras, que na última rodada perdeu os 100% de aproveitamento e viu o

Santos assumir a condição de melhor equipe na classificação geral do campeonato, o jogo também é um divisor de águas, pois até o último fim de semana o Verdão tinha uma campanha irretocável e agora pode ter as estruturas abaladas se perder para o arquirrival. O mistério do técnico Gilson Kleina, que já confirmou o Mago Valdivia, fica por conta da estreia ou não do meia Bruno César, principal reforço da equipe para a temporada.

panorama esportivo

Arena da Baixada

Uma comitiva formada pelo gerente da Fifa, Mark Pinheiro, pelo coordenador geral da Copa 2014 no Paraná, Mario Celso Cunha, pelo secretário municipal da Copa, Reginaldo Cordeiro, e integrantes do Comitê Gestor Tripartite visitou sexta-feira as obras da Arena da Baixada. A comitiva passou por todos os pontos visitados pelo engenheiro da Fifa, Charles Botta, e encontrou evolução nas obras. Amanhã será feita uma nova visita e na terça-feira o engenheiro Charles Botta dará a palavra final da Fifa quanto à presença ou não de Curitiba na Copa 2014.

Santos

Os dois jogos de Leandro Damiano com a camisa do Santos sem marcar gols não influenciaram na confiança do técnico Oswaldo de Oliveira em relação ao seu camisa 9. O treinador está otimista com a adaptação do atacante e já avisou que irá mantê-lo como titular para o duelo deste domingo, às 18h30, contra o Penapolense, fora de casa. Assim, Gabriel seguirá fora do time titular. Leandro Damiano encara jejum de cinco jogos sem marcar gols (três pelo Internacional e dois pelo Santos).

Grêmio

Três dias depois de vencer o Nacional, no Uruguai, por 1 a 0, o Grêmio volta a focar no Campeonato Gaúcho e, principalmente, na partida contra o Esportivo, às 16h deste domingo, em Bento Gonçalves. Apesar do pouco tempo de recuperação e com apenas um treino para todo o grupo principal, a intenção do técnico Enderson Moreira é colocar em campo o que tem de melhor. Além de dar conjunto à equipe titular, o objetivo é dar ritmo a todo o elenco. “Eu não trabalho com apenas 11 titulares. Estamos formando um grupo que precisa ter 14 ou 15 jogadores em condições de poder participar efetivamente dos jogos”, diz o treinador.

Carioca

A oitava rodada do Campeonato Carioca foi aberta ontem com cinco jogos, dentre eles o do líder Fluminense contra o Boavista, no Maracanã, mas o duelo interessante mesmo do fim de semana será o Clássico dos Milhões, entre Vasco e Flamengo. Os gigantes se enfrentam às 16h deste domingo no retorno do confronto ao Maracanã após quatro anos. O jogo pode render a liderança da competição à equipe vencedora, mas desde que o Flu tenha tropeçado ontem.

Campeão da Copa Hoje/O Paraná será conhecido hoje

Cascavel - Após seis meses de intensas disputas, que reuniram 15 equipes na competição que distribuirá R\$ 20 mil em premiação, o campeão da Copa Jornal Hoje/O Paraná será conhecido neste domingo e sairá da disputa entre Marquinho Veículos e Canário Auto Peças/Aliança. O duelo decisivo está marcado para as 10h, na Arena Elvio Svaigen.

O favoritismo fica para o time da Marquinho Veículos, que tem a melhor campanha da competição, com oito vi-

tórias em oito jogos. Até agora, os jogadores da equipe balançaram as redes 17 vezes e viram sua defesa ser vazada apenas nove vezes. O artilheiro da equipe é Alex, com nove gols. Ele disputa com Leandro “Mongo”, que tem 11 com a camisa da Univel, o prêmio de prêmio de R\$ 1 mil destinado ao goleador maior da competição.

Do outro lado, a equipe Canário Auto Peças/Aliança Supermercados está credenciada ao título por conta de seu sur-

preendente poder de superação. Para chegar à final, derubou dois favoritos: primeiramente a Univel, nas quartas de final, e depois a equipe de Laranjeiras do Sul, na semifinal, ambos nos pênaltis. Até agora, em oito jogos, a equipe acumulou três vitórias, dois empates e três derrotas, com 22 gols marcados e 19 sofridos.

O campeão da Copa Jornal Hoje/O Paraná embolsará R\$ 10 mil, enquanto o vice-campeão receberá R\$ 5 mil. Pelo

terceiro lugar, as equipes de Laranjeiras do Sul e Esporte Clube Paranaense decidiram dividir o prêmio de R\$ 3 mil. Assim, não haverá confronto. A defesa menos vazada também será premiada na competição, organizada pela Elvio Svaigen Eventos Esportivos. Por enquanto, o prêmio de R\$ 1 mil é disputado pelas equipes Laranjeiras do Sul e Marquinho Veículos, que está na final. Assim, o goleiro menos vazado será conhecido após esta última partida.

Chave Ouro começará dia 15 de março com apenas 13 times

Marechal Rondon - A previsão de um número reduzido de participantes na edição 2014 da Chave Ouro do Campeonato Paranaense de Futsal foi confirmada na reunião arbitral da competição, realizada ontem em Marechal Cândido Rondon. Apenas 13 das 16 equipes que tinham direito de participar da principal competição de salonismo no Estado garantiram presença. Como esperado, Foz Futsal, Quedas e Pato Branco ficaram de fora. Já a ACF (Associação Cascavelense de Futsal) assegurou sua participação.

Assim, o regulamento do Estadual precisou ser mudado em relação ao ano passado, quando 12 equipes avançaram à segunda fase e outras três disputaram um triangular do rebaixamento.

Nesta temporada, Rondon, Cascavel, Maringá,

Ponta Grossa, Umuarama, Campo Mourão, Marreco/Francisco Beltrão, ACF, Foz Cataratas, Guarapuava, Clevelândia, Ampere e São Lucas se enfrentarão em turno único na primeira fase, com os 10 melhores avançando à segunda fase, na qual serão formados dois grupos de cinco equipes, que jogarão entre si em turno e retorno. Os quatro melhores de cada chave avançarão aos playoffs para que sejam definidos os semifinalistas. A novidade fica por conta do fato de não haver rebaixamento para a Chave Prata nesta edição do campeonato.

O início das disputas está programado para o dia 15 de março e o término apenas para o mês de dezembro. Nos próximos dias a Federação Paranaense de Futebol de Salão divulgará a tabela completa da competição.

PARANAENSE | Toledo desafia J. Malucelli



A sexta rodada do Paranaense de Futebol marcará neste domingo o recomeço de um duelo que já foi um dos mais acirrados do Estado. Depois de 10 anos, Londrina e Maringá voltarão a se confrontar e a dar vida novamente ao Clássico do Café, duelo que já teve mais de 100 confrontos desde a década de 1960, e que surgiu com os confrontos entre o Londrina Esporte Clube e o extinto Grêmio de Esportes Maringá. O jogo desde domingo será às 17h, no Estádio do Café. A rodada terá outros quatro jogos hoje. Em Curitiba, às 16h, o lanterna Toledo, do técnico Foiani e do atacante Eric (na foto), desafia o J. Malucelli, único invicto do Estadual.



10 PARCELA

só para ABRIL

SANDERO STEPWAY ►

1.6 16V FLEX 13/14

- RÁDIO MP3, USB E BLUETOOTH
- VIDROS DIANTEIROS ELÉTRICOS
- COMPUTADOR DE BORDO
- AR CONDICIONADO
- AIR BAG DUPLO
- ABS

ENTRADA DE R\$ 21.495,00
+ 60x 526,00
A PARTIR DE
R\$ 42.990



「TAXA」
0,79%

3
ANOS
GARANTIA

「TAXA」
0,99%



◀ SANDERO EXPRESSION

1.0 16V FLEX 13/14

- VIDROS E TRAVAS ELÉTRICAS
- AR CONDICIONADO
- DIREÇÃO HIDRÁULICA
- AIR BAG DUPLO
- FARÓIS DE NEBLINA
- ABS

ENTRADA DE R\$ 16.995,00
+ 60x 419,00
A PARTIR DE
R\$ 33.990

3
ANOS
GARANTIA

DUSTER DYNAMIQUE ►

1.6 16V FLEX 13/14

- DIREÇÃO HIDRÁULICA
- AIR BAGS DUPLO
- AR CONDICIONADO
- VIDROS E TRAVAS ELÉTRICAS
- RODAS DE LIGA LEVE
- FARÓIS DE NEBLINA
- ABS

ENTRADA DE R\$ 28.995,00
+ 36x 1.013,00
A PARTIR DE
R\$ 57.990



「TAXA」
0,79%

3
ANOS
GARANTIA

DUSTER DYNAMIQUE 1.6 16V FLEX 13/14 a partir de R\$ 57.990,00 ou (50% de entrada) R\$ 28.995,00 mais 36 parcelas de R\$ 1.013,00 com taxa de 0,79% ao mês. Já incluso no financiamento taxa TC, IOF e Seguro Proteção Financeira. SANDERO STEPWAY 1.6 16V FLEX 13/14 a partir de R\$ 42.990,00 ou (50% de entrada) R\$ 21.495,00 mais 60 parcelas de R\$ 526,00 com taxa de 0,79% ao mês. Já incluso no financiamento taxa TC, IOF e Seguro Proteção Financeira. SANDERO EXPRESSION 13/14 - 1.0 16V Hi-Flex a partir de R\$ 33.990,00 ou (50% de Entrada) R\$ 16.995,00 + 60 parcelas de R\$ 419,00 com taxa de 0,99% ao mês. Já incluso no financiamento taxa TC, IOF e Seguro Proteção Financeira. Os carros acima anunciados têm pintura sólida e são Flex. Pagamento da primeira parcela para o mês de Abril. Financiamento sujeito a aprovação de crédito pela financeira Renault. Imagens meramente ilustrativas. Alguns itens mostrados e/ou mencionados são opcionais e/ou acessórios e/ou referente a versões específicas. Consulte a concessionária Open Veículos. Se beber não dirija. Promoção válida até dia 10/02/2014. Enquanto dirigir, não fale ao celular. Preserve a vida. O uso do cinto de segurança em conjunto com Air bag podem salvar vidas.

Open Veículos
Você mais perto de um RENAULT

CASCADEL - (45) 3218-3000
Avenida Brasil, 1339 - Jardim Gramado

TOLEDO - (45) 3277-8100
Av. Parigot de Souza, 3224

FOZ DO IGUAÇU - (45) 3576-5000
Rua Nelson da Cunha Junior, 300



Exposições no Ecomuseu

Duas novas exposições fotográficas estão em cartaz no Ecomuseu de Itaipu, em Foz do Iguaçu, até o dia 09 de março. São elas: "Travessias do Olhar", de Fran Rebelatto, e "Fronteiras", uma mostra coletiva. A primeira retrata viagens pela América Latina feitas por Rebelatto, trazendo detalhes sobre a cultura dos povos. Mais de 200 fotos compõem a mostra.

Museus ampliam acervos históricos

Cascavel - Você tem algo em casa que tem mais décadas de vida que você? Ou ainda aquela peça que você considera uma velharia e já está com sua família há gerações? O que para você pode não ter mais nenhuma utilidade, pode ser o atrativo principal do Museu Celso Formighieri Sperança e do Museu da Imagem e do Som.

Os espaços culturais estão realizando a campanha Doe História, que visa à ampliação do acervo de ambos. Com as peças é possível mos-

trar para as novas gerações o passado bem diante dos olhos delas. Crianças que nem sabiam que o ferro de passar roupa só funcionava a brasa e que os computadores de antigamente eram as máquinas de escrever, podem fazer uma viagem ao túnel do tempo.

Por isso, os interessados em contribuir com o enriquecimento histórico dos visitantes dos museus podem levar suas doações diretamente aos espaços, ou entrar em contato pelo telefone 3902-1445.

A Secretaria de Cultura já recebeu alguns objetos, como um televisor 53 polegadas da década de 1980, doado por Jorge Guirado - Catve, e oito peças, incluindo um telefone produzido em 1960, doadas pela família Padovani.

Os museus também recebem fotos históricas, que serão escaneadas - as originais são devolvidas aos proprietários junto com um CD. Os objetos doados podem ser visualizados na



página do museu. Basta acessar www.cascavel.pr.gov.br/servicos/museuhistorico.

Vale ressaltar que ambos os museus estão no Centro Cultural Gilberto Mayer e a visi-

tação é gratuita. Escolas, inclusive, podem agendar visitas aos espaços.

CERTA PRÉ MOLDADOS

Estruturas, tubos, abrigos para ponto de ônibus, bebedouros para gado, lajes e cercas.



fone: 45.3226-6336

BEERVEL

DISTRIBUIDORA DE BEBIDAS

45.3038-7043



Sua vida com mais Saúde!



R: Siqueira Campos 1281, Country - Cascavel / PR

Novelas da semana



GLOBO

Malhação (Globo, 17h30)

SEGUNDA

Anita pede que Antônio prometa que nunca vai mentir para ela, e ele afirma que eles ficarão juntos para sempre. João Luiz pensa em proibir Guilherme de assistir ao campeonato de surfe, com medo de que o menino encontre sua mãe. Ben garante a Sofia que ainda é apaixonado por Anita. Raissa decide ajudar João Luiz a superar seus traumas do passado com Raquel. Raissa observa Raquel. Ben vê Antônio beijar Anita. Sofia também assiste ao beijo, incrédula.

TERÇA

Ben tenta separar Anita e Antônio, mas ela reage friamente. Raquel disfarça a emoção diante de Guilherme. Abelardo se insinua para Bernardete. Ben desaparece no mar agitado e Rafa e os salva-vidas entram para resgatá-lo. Ronaldo e Vera se preocupam com Anita e Antônio. Meg volta dos Estados Unidos e exige que Flaviana se livre de suas malhas excessivas. Caetano comenta com Abelardo e Bernardete que está prestes a deixar a prisão. Antônio convence Anita a fugir do país com ele. Sofia apoia Ben.

QUARTA

Ben agradece o apoio de Sofia. Antônio e Anita planejam a viagem para os Estados Unidos. Ben pensa no conselho de Sofia e decide parar de sofrer por Anita. Sofia afirma para Flaviana que ficará com Ben. Ben beija Drica e Sofia se desespera. Bernardete pede para Abelardo dormir em sua casa para fazer companhia. Guilherme contraria as ordens do pai e vai à final do campeonato de surfe. João Luiz impede que Raquel se revele para Guilherme. Sofia se insinua para Ben, que reage surpreso.

QUINTA

Ben resiste a Sofia e se atira sobre Amanda. Vera, Ronaldo, Bernardete e Luciana planejam seu novo negócio. Omar avisa a Bernardete que oficiais da Justiça querem vasculhar seu apartamento. Anita escapa da aula para meditar com Antônio. Hernandez convence Maura a abrir sua casa de festas para pequenos eventos. A direção proíbe carícias entre alunos no colégio. Bárbara reclama da decisão e Julia organiza uma manifestação. Sidney e Meg namoram.

SEXTA

Sidney comemora a relação com Meg. Micaela diz a Martin que não pode mais ficar com ele no restaurante. Clara e Giovana encontram Guilherme e avisam a Vera e João Luiz. Anita afirma a Antônio que precisa ficar sozinha. Raissa pede para conversar com Anita. Anita sofre pensando em Ben. Guilherme e João Luiz se reconciliam. Vera pede que Julia ajude Anita. Sidney pede Meg em namoro, mas ela recusa. Anita chora nos braços de Julia.

Joia Rara (Globo, 18h20)

SEGUNDA

Sílvia conta para Viktor tudo o que aconteceu depois do acidente. Franz diz a Amélia e Pérola que Sílvia deve mesmo estar viva e conta o que encontrou na casa de Eufrásio. Viktor leva Sílvia para sua casa e tenta convencê-la a se encontrar com Franz. Manfred sai da fundição e vê Sílvia parada na calçada. Viktor se desespera com o sumiço de Sílvia. Manfred manda Pilar ir para a fundição e ela convence Sílvia de que Franz ten-

tou matá-la. Gertrude fica chocada ao ver Sílvia. Viktor conta para o delegado que Sílvia está viva, mas que desapareceu. Benito procura Manfred na mansão e o chantageia.

TERÇA

Manfred dá dinheiro a Benito, mas ele não fica satisfeito e promete voltar. Manfred manipula as lembranças de Sílvia. O delegado vai com Viktor e Mundo à casa de Eufrásio e Bibiana e encontram uma caneca usada. Valter emprega Ernest como gerente do clube. Pérola celebra a união de Matilde e Sonan. O delegado constata que Sílvia está mesmo viva. Manfred dá uma mala de dinheiro para Benito e depois vai ao clube, onde encontra Ernest trabalhando. Ele obriga Valter a demitir o pai. Manfred faz Sílvia acreditar que Franz tentou atirá-la do alto da escada.

QUARTA

Sílvia se lembra de ter discutido com Franz antes de ela cair da escada. Serena pega o buquê de Matilde, passa mal e é levada para o hospital. Laura, Valter, Gaia e Toni chegam para a audiência de guarda de Tavinho. Doutor Rubens diz a Serena que ela está grávida e Arlindinho comemora. Manfred manipula Sílvia para que ela acredite que Franz foi o responsável pelo acidente de carro. Pérola incentiva Ernest a continuar tentando consertar os erros que cometeu. Manfred leva Sílvia à delegacia e ela diz ao delegado que Franz tentou matá-la.

QUINTA

Viktor fica indignado com o depoimento de Sílvia e culpa Manfred por induzi-la. Matilde e Sonan viajam em lua de mel. Manfred leva Sílvia para a mansão e Viktor os segue. O juiz dá a guarda de Tavinho para Gaia e Toni, deixando Laura arrasada. Viktor entra escondido na mansão e pede que Bibiana fale com Sílvia. Valter diz a Ernest que a polícia descobriu sobre o orfanato e a carvoaria. Hilda vê Toni e Gaia se beijando. Sílvia sai de carro com Viktor e Manfred os segue.

SEXTA

Viktor leva Sílvia para encontrar Franz. Pérola tem um pressentimento ruim com o pai e Amélia pede que Mundo procure Franz para tranquilizá-la. Mundo e Fabrício tentam impedir que Manfred leve Sílvia, a polícia chega e Franz convence o delegado a deixá-lo em liberdade para provar sua inocência. Manfred leva Sílvia de volta para a mansão. Sílvia se lembra de que Manfred provocou o acidente de carro.

SÁBADO

Sílvia pede que Bibiana e Eufrásio a ajudem a fugir da mansão com Heitor. Manfred flagra Sílvia tentando fugir de casa, mas ela dá uma desculpa e disfarça. Eufrásio diz a Viktor que Sílvia se lembrou de tudo e que Manfred não a deixa sair. Franz diz ao delegado que se entregará, mas que antes a polícia precisa tirar Sílvia da mansão. Na delegacia, Sílvia acusa Manfred. Pérola incentiva Ernest a procurar emprego. Franz se apresenta ao delegado.

SEGUNDA

André enfrenta Kléber. Nilson e Oscar flagram Celina e William juntos. Heloísa se surpreende com a repercussão de seu programa com a presença de Flávio. Kléber, Edu e outros capangas apagam a luz de Tapiré e seguem para a casa de Celina. William ajuda Celina e os outros a se esconderem em um alcapão no teto da casa. Rita tenta convencer Fátima a levá-la com ela para o Rio de Janeiro. Heloísa convida

Flávio para apresentar o programa com ela. André e Oscar são surpreendidos pelos capangas de Kléber.

TERÇA

William investe contra um dos capangas, e André e Oscar conseguem prender os dois. Celina não consegue contar para Keila sobre as maldades de Kléber. Tereza foge da cadeia em um helicóptero. Priscila tenta convencer Marcelo a deixar de acreditar em Inês. Marlon consegue descobrir a fórmula estabilizadora. Kléber convence Klaus a tirar Nilson da casa de Celina. Álvaro vê Thomaz na casa de Fernanda. Tereza e Hermes pensam em sua vingança contra LC. Paulinha avisa a LC que ela e Marlon conseguiram terminar a fórmula. Kléber captura Nilson.

QUARTA

André se culpa por ter deixado Kléber sequestrar Nilson, e Celina se desespera. Marlon percebe a presença de Paulinha ao revisar a fórmula final. Marlon decide colocar a fórmula escrita em um pingente. Bigode ouve Hermes e Tereza armando contra ele. Marlon dá o pingente de presente para Lili, e os dois ficam juntos. Paulinha vasculha o computador de Marlon. Bigode surpreende Hermes com uma arma. William tem uma ideia para derrotar Kléber.

QUINTA

André e Oscar aprovam a ideia de William contra Kléber. Hermes consegue enganar Bigode. Celina conta para Keila o que sabe sobre Kléber. Paulinha não consegue encontrar a fórmula no computador de Marlon. Keila se aconselha com Vó Tita. Fátima resolve levar Selma e Rita com ela para o Rio de Janeiro. Marcelo percebe que Álvaro está explorando Inês. Paulinha encontra a fórmula final, mas Angelique descobre que está incompleta e LC fica furioso. LC mostra para Marlon a fórmula que Paulinha entregou para ele. Kléber ameaça Celina.

SEXTA

Kléber consegue fugir pela mata, e é seguido por André e William. Marlon confirma a LC que a fórmula está incompleta e se preocupa com uma possível invasão a seu computador. LC conta para Angelique seus planos para Joana. Marlon e Lili se beijam. Marlon e Lili levam Joana até o heliporto. Joana volta para a Comunidade e se desespera. Thomaz beija Heloísa, e Flávio flagra os dois. Celina e William contam para a cidade sobre os crimes de Kléber. Fátima pergunta se Kléber matou sua mãe.

SÁBADO

Kléber tenta convencer Selma, Rita e Fátima de que não é responsável pelos crimes em Tapiré. Joana é colocada na máquina da felicidade novamente. Fernanda chora por causa de Thomaz. Hermes e Tereza tentam convencer Líder Jorge a se aliar a eles. Celina sugere que Keila assuma os negócios de Kléber. Kléber, Edu e seus capangas são levados para a capital por policiais amigos de André e Oscar. Kléber e Edu provocam um acidente com o carro da polícia onde estão.

Em Família (Globo, 21h10)

SEGUNDA

Helena ouve os comentários maldosos de Shirley sobre sua gravidez ao passar por ela na igreja. Helena chega ao altar, e Selma percebe o nervosismo do filho. Maria invade a igreja e acusa Laerte de tentar acabar com a vida de Virgílio. Ramiro sente uma forte dor no peito, mas ninguém percebe. Helena se desespera, e Chica

Lili acorda dentro da máquina

DIVULGAÇÃO/TV GLOBO



Angelique (Sabrina Greve) pede que LC (Antonio Calloni) poupe Marlon (Rodrigo Simas) da Máquina da Felicidade e coloque Lili (Juliana Paiva). A princípio o Grande Mentor finge aceitar. Ele põe seu plano em ação: dá sonífero a Lili, que é capturada em seu alojamento. Quando ela acorda, está dentro da máquina. O pai da moça faz cena, culpa Angelique e manda prendê-la. Depois se desculpa com a amante e dá a Lili e Marlon o controle sobre a perigosa engenhoca.

tenta ampará-la. Laerte é levado da igreja pelo delegado. Ramiro sofre um enfarte. Itamar se enfurece com Laerte. Selma culpa Helena por toda a tragédia que atingiu a família. Helena pede perdão a Maria. Laerte sai da cadeia e é hostilizado por toda a cidade. Laerte procura Helena.

TERÇA

Laerte tenta se explicar para Helena, mas os dois discutem. Laerte é hostilizado por convidados da festa, e a aniversariante o defende. Laerte passa a noite com Shirley. Laerte é julgado e condenado. Helena se despede de Virgílio e vai embora de Goiânia com Neidinha. Helena avisa que corre o risco de perder seu bebê. Depois de um ano, Laerte sai da cadeia e descobre que Shirley teve um filho seu. Ele assume a criança e vai embora do Brasil. Há nova passagem de tempo. Laerte é agora um flautista famoso. Ele e Verônica tocam em um teatro em Viena. Laerte vê Luiza na plateia, fica perturbado e interrompe o espetáculo.

QUARTA

Laerte discute com Verônica por causa da mulher que viu na plateia e sai para procurá-la. André reclama ao ver Luiza abraçada a Murilo. Laerte anda pelas ruas de Viena. Felipe avisa a Helena que voltará para Goiânia. Laerte vê Luiza na rua. Fernando repreende Juliana ao vê-la cuidar de Bia. Luiza liga para parabenizar Virgílio, e Helena fica feliz. Chica faz uma declaração durante a festa de Virgílio. Clara reclama do marido. Laerte conhece Leto, seu filho com Shirley.

QUINTA

Selma conta para o filho a história de Shirley e Leto. Laerte se emociona ao ver o filho tocar flauta como ele. Selma revela que a filha de Helena pode ser sua neta. Helena pensa em internar Felipe. Marina e Vanessa coordenam a organização das fotos para a exposição. Virgílio fala para Helena que Laerte está em Goiânia, e ela finge não dar atenção. Laerte conversa com Verônica, Leto e Paulinha no mesmo local onde ficava com Helena. Marina vê Clara e Cadu em sua exposição e pede para conhecê-los.

SEXTA

Marina elogia Clara. Bárbara e Leto contam para Laerte que Shirley guarda vários álbuns com recortes e fotos dos dois. Itamar se despede de Laerte, e Selma tenta conter

a emoção. Clara reclama por Cadu se isolar em uma conversa com o chefe. Marina pede para Vanessa conseguir o contato de Clara. Chica pensa em morar sozinha. Helena lê o jornal com a notícia sobre Laerte. Helena e Virgílio recebem Luiza no aeroporto, e André reclama da presença de Dulce. Gorete e Bia se despedem de Juliana.

SÁBADO

Juliana tenta impedir Gorete de ir embora com Bia. Chica sugere que Fernando viaje com Juliana. Laerte percorre a antiga casa de Helena e lembra-se de quando estavam juntos. Helena se enfurece ao ver o programa do recital de Laerte nos pertences de Luiza, e Virgílio se surpreende com sua atitude. Clara fica nervosa com o convite de Marina para almoçar. Luiza e Alice implicam com Chica para que ela se encontre com Ricardo. Juliana acompanha Helena à pizzeria onde Gorete trabalha e testemunha um grave acidente.



RECORD

Pecado Mortal (Record, 22h15)

SEGUNDA

Patrícia e Dorotéia decidem visitar Stella em hotel. Dorotéia pede para que Patrícia se proteja por conta da gravidez. Jurandir finge desmaio e Carlão tenta fugir, mas é impedido por mulher que lhe pede socorro. Das Dóres diz para Picasso que recebeu denúncia anônima sobre baú e que vai apreendê-lo, deixando o delegado furioso. Patrícia decide tomar a iniciativa e selar o compromisso dos dois, pedindo-o em casamento. Carlão faz surpresa e diz que se antecipou, assinando os papéis da união.

TERÇA

Picasso fica furioso ao descobrir que Carlão fez denúncia sobre o baú de cocaína. Picasso volta irritado para delegacia e diz para Quim que tentará livrá-lo da prisão. Bernardo e Joana dormem juntos. Carlão entrega certidão para Picasso em que ele está registrado como filho de Michele. Carlão e Patrícia são surpreendidos por tiros vindos do prédio vizinho. Picasso diz que deseja ver Patrícia e as crianças morrerem na frente de Carlão.

OBS: até o fechamento desta edição, a emissora não havia liberado o restante dos capítulos da semana

CINE I



Segunda e Terça às 19h Sexta, Sábado, Domingo, Quarta e Quinta às 14h30 e 19h

(45) 3328-2509 www.cinewestside.com.br

CINE I



Sexta, Sábado, Domingo, Segunda, Terça, Quarta e Quinta às 16h15 e 21h15

CINE II



Uma Aventura Congelante
Segunda e Terça às 16h30 Sábado, Domingo, Quarta e Quinta às 14h15 e 16h30

CINE II



Sexta, Sábado, Domingo, Segunda, Terça, Quarta e Quinta às 19h15 e 21h

Arcoplex 3D

CINEMAS STADIUM Fone: 3226-3322

PROGRAMAÇÃO ARCOPLEX - SHOPPING JL

SALA 1
Hercules / Dub / 3D / 14 anos
Sexta à Quinta às 21:30

Uma Aventura LEGO / 6 anos
Sexta à Quinta às 13:30 / 15:30 / 17:30 / 19:30

SALA 2
Muita calma nessa hora 2/12 anos
Sexta à Quinta às 14h / 15:50 / 17:40 / 19:30 / 21:20

SALA 3
Álbum de Família / 12 anos
Sexta à Quinta às 19h / 21:20

Ate que a Sorte nos Separe / Comédia / 1h 42min / 12 anos
Sexta às 15h / 17h

O Lobo de Wall Street / 18 anos
Sexta à Quinta às 14h / 17:20 / 20:40

SALA 4
Questão de tempo/Leg/12 anos
Sexta à Quinta às 19h / 21:20

Frozen: Uma Aventura / Dub
Sexta à Quinta às 14:30 / 16:40

U N I V E R S I D A D E P A R A N A E N S E

A CONQUISTA DAS BOAS OPORTUNIDADES



UNIDADE CASCAVEL

- Dentística
- Design, Styling e Produção de Moda
- Direito Processual
- Enfermagem Materno Infantil
- Ensino de Física e Matemática
- Estética no Tratamento do Pré e Pós Operatório de Cirurgia Plástica
- Gestão da Comunicação em Mídias Digitais
- História do Brasil: Cultura, Arte e Sociedade
- Imunohepatologia em Banco de Sangue
- MBA em Gestão Estratégica de Empresas
- Políticas Públicas e Intervenção Comunitária
- Projeto Arquitetônico: Gestão e Sustentabilidade
- Psicopedagogia Clínica e Institucional

INSCRIÇÕES ABERTAS



www.unipar.br



Impressora Fiscal



Gaveta de Dinheiro



Leitor CCD



Leitor Laser



Microcomputadores



Monitores



PENSOU EM AUTOMAÇÃO? TEMOS A SOLUÇÃO.

VENDA E ASSISTÊNCIA TÉCNICA

Rothia Informática - Fone: 3223-9558
Rua Maranhão, 1150 Cascavel - Paraná -
e-mail: rotha@rothainformatica.com.br
Faça orçamento sem compromisso

família portrait



VERAE GRASIFOTOGRAFIAS

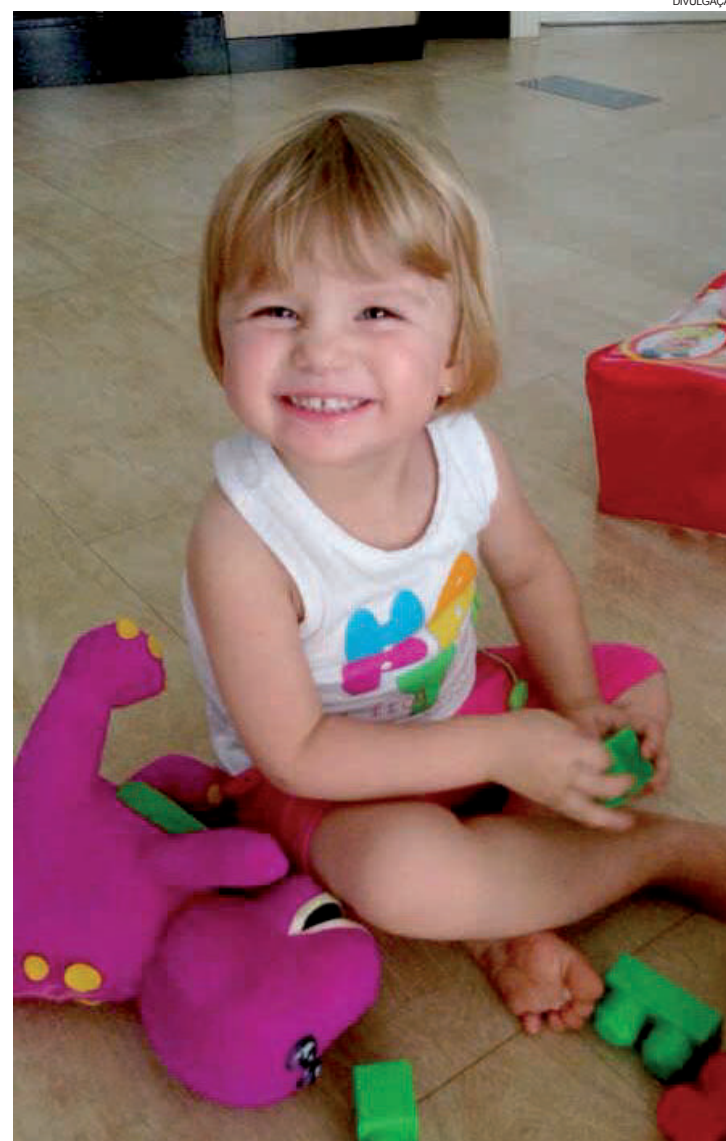

DIVULGAÇÃO

Esta princesa é a Valentina Feltrin Varisco, que amanhã completa dois aninhos. Ela é filha de Alexandre Varisco e Vanessa Feltrin



O gatinho William curtindo uma piscina com a mamãe Simone da Cunha, que emplaca idade nova amanhã



TRANSPORTADORA BOMBONATTO

Antes sempre do que nunca.

Encomendas?
Você pode estar pagando mais pelo mesmo serviço!
Escolha a BOMBONATTO
e veja o custo x benefício!

TRANSPORTADORA BOMBONATTO
Você precisa. A gente entrega!



Cargas e encomendas de São Paulo para Toledo, Cascavel, Marechal C. Rondon, Foz do Iguaçu e região.
(45) 2103-8199
Toledo - Paraná



PLASTIVEL

Indústria de Plásticos Cascavel Ltda
Sacos, Sacolas, Filmes Técnicos, Embalagens Plásticas Personalizadas.

Fone/Fax:
45.3038-4358 / 3035-4360
9969 4414
 www.plastivel.com.br
BR 277 KM 596
Cascavel - Paraná

CERTA PRÉ MOLDADOS

Estruturas, tubos, abrigos para ponto de ônibus, bebedouros para gado, lajes e cercas.



fone: 45.3226-6336

Sua vida sexual é assunto sério.

BOSTON MEDICAL GROUP
LÍDER EM SAÚDE SEXUAL MASCULINA



Os médicos do Boston Medical Group podem ajudar a superar a **DISFUNÇÃO ERÉTIL** e a **EJACULAÇÃO PRECOCE**.

NÃO ESPERE MAIS.
Entre em contato conosco.
Podemos melhorar a satisfação sexual sua e de sua parceira.

Sexo é vida

0800 709 9999
bostonmedicalgroup.com.br

Responsável Técnico:
Dr. Reginaldo Seleti - CRM: 8869



A GRANDE OPORTUNIDADE

SOMENTE NESTE
FIM DE SEMANA

SEXTA, SÁBADO E DOMINGO
ATÉ ÀS 18H NA LOJA DO CENTRO



TAXAS
INCOMPARÁVEIS

MAIS DE
150
CARROS

EQUIPE FERA DE VENDAS



A escolha certa está aqui!



LOJA 01
Rua Erechim, 1555
Centro - Cascavel - PR
(45) 3222-4862

VISA



PATROCINADOR GLOBAL



Use seu Cartão
Sicredi Visa e concorra a
20 pacotes
para os jogos da
Copa do Mundo
da FIFA,TM
oferecidos pela Visa.

A cada
R\$120 em compras
= 1 número da sorte

Passagem, hotel
e ingresso para você
e um acompanhante.

Cadastre-se no site e participe:
www.promocaosicredivisa.com.br



GENTE
QUE
COOPERA
CRESCER



Vale a pena abrir uma conta conjunta?

Juntar os trapinhos já não é das decisões mais fáceis. Além das questões emocionais e de relacionamento, o casal deve acertar pontos práticos do dia a dia, como a divisão das despesas. Nesse contexto, uma dúvida bastante comum é se vale a pena ou não abrir uma conta conjunta. O fato é que não existe uma única saída para essa questão. Isso vai depender muito do casal e da

forma como cada um encara suas finanças. “Acredito que a partir do momento que se decide casar ou morar junto, deve-se conversar a respeito. Considerar que ambos terão suas metas individuais e do casal e analisar as vantagens e desvantagens que cada um observa”, avalia Gisele Kobayashi, orientadora financeira e sócia-diretora da CK Treinamentos.

Sabendo que a transparência é a principal aliada do casal na hora de conversar sobre dinheiro, a especialista acredita que é fundamental que ambos estejam dispostos a ouvir o lado do outro e abertos para chegar à melhor forma de tratar dessa questão. Confira agora algumas das vantagens e desvantagens de optar por uma conta conjunta. (Fonte: Dicas de Mulher)



Desvantagens

Quanto maior a transparência, maior a cobrança

Compartilhar a conta corrente implica ter que dar satisfações frequentes sobre seus gastos e isso pode gerar discussões. “Uma solução é estipular uma mesada para cada um. Dessa forma, cada um poderá gastar sua parte da melhor forma, sem comprometer o orçamento”, aconselha Gisele.

Fim da independência financeira

Não tem jeito, com a conta conjunta seu parceiro vai saber tudo o que você gasta e vice-versa. Isso pode ser motivo de desgaste especialmente para os casais que preferem não saber quanto cada um ganha. “Gastos feitos de forma sigilosa, sem

informar ao parceiro, poderão ser interpretados como infidelidade financeira e gerar brigas”, alerta Felipe.

Como resolver esse impasse?

O economista indica uma boa alternativa para os casais que têm vontade, mas ainda estão com receio de dar esse passo: manter contas individuais separadas e juntar apenas as despesas comuns na conta conjunta. “Isso reduz ao máximo o estresse que é discutir sobre dinheiro e, sobretudo, sobre gastos. Manter a individualidade para seus gastos e investimentos pessoais é fundamental para que o casal mantenha a saúde da relação”, conclui.

Vantagens

Fica mais fácil organizar as despesas do casal

Concentrando todas as despesas em um único lugar, acaba o problema de ter que dividir sempre as despesas pela metade ou proporcionalmente ao salário de cada um;

É mais barato investir em dupla

“Quanto maior o capital in-

vestido, há mais opções de produtos e possibilidades de obtenção de rentabilidades melhores”, destaca Gisele. Assim, em vez de cada um pagar uma taxa de administração por seus recursos, quando os investimentos são reunidos, o custo fica menor.

Os planos de médio e longo prazo ficam mais claros

Ao reunir as contas no mes-

mo lugar, fica mais fácil ter dimensão dos gastos do casal e, conseqüentemente, traçar metas para os objetivos comuns de médio e longo prazo. “A conta conjunta pode facilitar o planejamento para alguma viagem ou compra de um bem de maior valor, como um carro ou imóvel”, destaca Felipe Canal, economista e planejador financeiro responsável pelo site Mercado Canal.

PALAVRAS CRUZADAS DIRETAS

Atitude da pessoa "quadrada"	Fase sexual em animais	A chave que abre todas as portas	Museu de Arte Moderna (sigla)	Magali, pelo apetite (HQ)
Duas comidas mexicanas típicas	Orelhão (bras.)			Cintura da calça
Programas como "Revenge"				Coração, em inglês
			Trituram	
			É chamado de "farof", em SP	
		(?) - perfeito, flor fitoterapêutica		Deixa um lugar
(?) de cravo: combate micoses	Deus da guerra (Mit.)			Prefixo de "semideus"
A abóbada celeste	Rigidez			Enviou o robô Curiosity a Marte
(?) criativo: opõe-se ao culto do trabalho		(?) - seca: babá Ave de bico forte	A	"National", em NBA
			M	Tronco (bras.)
(?) amador: costuma registrar cenas inusitadas	É identificado pelo "nickname" (Inform.)	Ponto do macramê		O do Cristianismo é Jesus
		Pouco agitada		
Cor-símbolo da riqueza, na Antiguidade				Que é afastada da civilização (a cidade)
Em (?) de: no esforço para	Sebastião Tapajós, violonista brasileiro	Grito em touradas		In (?) : o esgoto sem tratamento (lat.)
Estruturas petrolíferas em alto-mar		Com exceção de		
			Zilda (?), filantropa	
			Argila colorida	
Fonte do dependente de nicotina	Transtorno Obsessivo-Compulsivo (sigla)		Tritura (o queijo)	
			Gaivota (bras.)	
Efeito de câmeras fotográficas				Palco dos blocos de Carnaval
		Vias (?): brônquios, traqueia e laringe		

NAS BANCAS E LIVRARIAS

CO QUE TEL

2 volumes + de 400 JOGOS

AFIE SEU PENSAMENTO

SOLUÇÃO ANTERIOR

R	E	L	A	M	P	A	G	O			
M	I	N	A	S	G	E	R	A	I	S	
T	T	N	R	C	B	K					
N	O	M	E	F	A	N	T	A	S	I	A
O	U	T	R	O	A	R	T				
D	E	U	V	T	L	I					
T	E	M	E	R	O	S	O	P	S		
A	T	E	N	A	S	E	S	P	A	R	A
R	C	L	I	A	P	A					
A	B	O	S	E	T	I	T	A			
B	A	R	O	M	E	T	R	O			
G	A	R	E	O	U	R	O	I			
L	R	C	S	A	I	N	E	L			
C	H	I	C	O	C	A	R	U	S	O	
O	S	T	R	A	A	T	A	S			

horóscopo

Áries	Momento interessante para o contato com amigos e projetos vanguardistas e criativos. Hoje há uma energia que enfatiza os potenciais, os valores, finanças e habilidades.	Libra	Fazer o que gosta e com prazer é o que está estimulado atualmente, libiano. Afeto, sensualidade, vocação e recursos financeiros são temas enfatizados hoje para os librianos.
Touro	Período muito importante de inovação profissional, de ousar coisas diferentes. A Lua em seu signo e o Sol em Aquário enfatizam a produtividade e a inventividade, taurino.	Escorpião	Ênfase voltada aos relacionamentos e a situações que envolvem familiares. Mudanças e inovações no lar, que refletem o seu momento de transformações internas.
Gêmeos	Invista em conhecimento, tecnologia e meios que facilitem o aprendizado e a comunicação. Momento que enfatiza viagens, espiritualidade, percepção de seus sonhos e ideais.	Sagitário	Momento de colocar em prática o que sente que lhe trará mais inovação. Ênfase nos contatos, na comunicação, nos aprendizados. Tecnologia e meios de comunicação enfatizados.
Câncer	Dia que enfatiza as amizades, o contato com empresas e o trabalho em equipe. Momento de compreender o que é essencial a você e do que está se libertando, canceriano.	Capricórnio	Momento que enaltece os talentos originais e a experimentação, capricorniano. Percepção de que seus valores estão se modificando. Novas ideias e atitudes.
Leão	Foco em associações, parcerias, clientela, equipes e amizades, nativo de Leão. Dia que enfatiza as questões profissionais, os talentos utilizados na carreira e o valor do que você faz.	Aquário	O ciclo atual pertence ao seu signo, indicando um novo início em sua vida. Hoje as questões familiares e privadas estão em foco. Anseio de segurança, de centramento.
Virgem	Como utilizar concretamente suas habilidades no trabalho? A pergunta de hoje, virginiano. Percepção da importância de conhecimentos, de inovação, de mais ousadia nas atitudes.	Peixes	Momento de balanço, de reflexão, de percepção das pendências a finalizar. Fase mais introspectiva e de conexão com sinais, intuições, sutilezas, abstrações, pisciano.

aniversariantedodia

ANJO MIKAEL

Número de sorte: 11. Mês de mudança: novembro. Carta do tarô: A força. Está presente na Terra: das 0h a 0h20. Salmo: 120.

Este anjo ajuda a viajar em segurança. Influencia os empresários, a alta sociedade e faz descobrir as conspirações e desordens da vida política ou social. Profissionalmente, a pessoa nascida dia 16 de setembro, poderá fazer sucesso como político, diplomata, professor, tradutor, empresário, trabalhando com pessoas ligadas a espetáculos, festas e cerimônias. Seu prazer pelas viagens e conhecimento de diferentes idiomas, poderá ser útil em seu trabalho.

Ele não permitirá que teus pés resvalém; não dormirá aquele que te guarda. Não, não há de dormir, nem adormecer o guarda de Israel. O Senhor é teu guarda, o Senhor é teu abrigo, sempre ao teu lado. De dia, o Sol não te fará mal; nem a Lua durante a noite. O Senhor te resguardará de todo o mal; ele velará sobre tua alma. O Senhor guardará os teus passos, agora e para todo o sempre.

Salmo 120; vers. 3 a 8



Sem a Espanha, muitas confusões

BRASIL PERDE UM DE SEUS MELHORES GOVERNANTES

Cascavel - Como desdobramentos da situação pós-revolucionária na península ibérica, em 1641 os holandeses ocupam o Maranhão. Espanhóis e holandeses reivindicavam o controle da região Norte e Portugal ainda estava em situação frágil, com os cofres vazios depois de décadas de submissão à Espanha. O Brasil lusitano, espelhando a matriz, também estava mergulhado em agitações. O marquês de Montalvão, Jorge de Mascarenhas (1597-1652), vice-rei do Brasil, havia sido nomeado pelo rei Filipe IV, mas imediatamente declarou sua submissão ao novo rei português.

Restauração da monarquia portuguesa causa grande agitação no Brasil: espanhóis eram ricos e fortes em SP

Curitiba resultou da ação bandeirante?

Em 1645, Baltazar Carrasco dos Reis ainda residia em Santana de Parnaíba, local de partida das entradas e bandeiras, “onde senhoreava escravos índios por ele preados no sertão” (Romário Martins, *Bandeiras e Bandeirantes em terras do Paraná*). A importância de Reis para a formação de Curitiba, considerando seu início de atividades no bandeirantismo, imprimiu na história da capital paranaense a noção de que ela resultou da ação dos bandeirantes, mas, a rigor, sua formação tem origem no ciclo do ouro. Mais para *entradas* que para *bandeiras*, portanto.

Gabriel de Lara, o “capitão fundador e povoador” de Paranaguá, já encontra no litoral uma comunidade estruturada por várias famílias. Munido de poderes autorizados pelo governador da Capitania do Rio de Janeiro, Duarte Correia Vasqueanes, Lara comanda a ereção do Pelourinho, símbolo da Justiça Real lusitana, em 6 de janeiro de 1646.

Gabriel de Lara vai anunciar oficialmente a descoberta das “minas de Curitiba” nesse mesmo ano, um século depois do início da exploração aurífera no litoral. Ele age em nome de Álvaro Pires de Castro e Sousa, o Marquês de Cascais, proprietário das terras da região. Após fazer o levantamento das “minas de Peruna” (Piruna ou Ibituruna, nome indígena de Serra Negra), Lara fez a comunicação ao capitão-mor e à Câmara

de Curitiba. Mesmo assim foi preso abaixo de suspeitas e enviado para Lisboa.

O Estado do Brasil passa a ser governado por uma Junta Provisória composta de três membros, até chegar, em maio de 1642, o novo governador geral – Antônio Telles da Silva (1590-1650). Os ricos espanhóis que dominam São Paulo não cumprem as ordens do rei João IV, como o alvará para devolução dos conventos aos religiosos.

Os bandeirantes, orgulhosos exploradores dos sertões, enriquecidos com o comércio de nativos escravos e donos de um amplo estoque de “índios mansos”, aliaram-se a adversários do que qualificavam de “longa oligarquia da família Sá” para acusar o governador da Capitania do Rio de Janeiro, Salvador Correia de Sá e Benevides, de cometer irregularidades nas contas do governo. Salvador, dando o troco, afirma que São Paulo é uma “república de facinorosos”.



Salvador Correia: seu interesse por mineralogia favoreceu a povoação do Paraná

Arraiais, embriões das cidades paranaenses

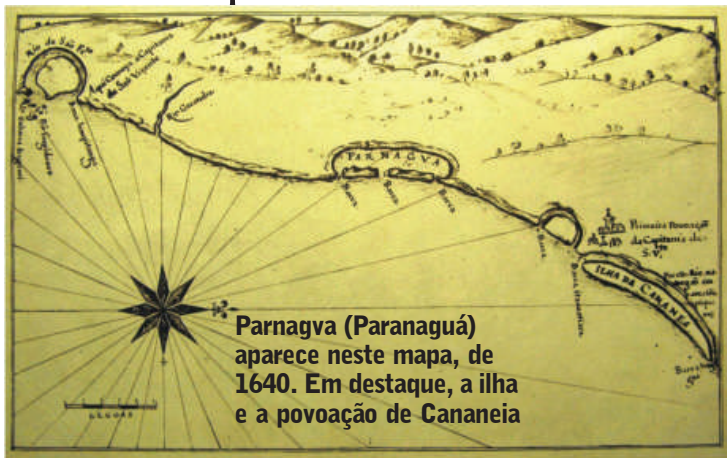

Havia muito interesse no Rio de Janeiro pela exploração das minas paulistas, localizadas todas entre a atual Curitiba e Paranaguá. Em 1645, Eleodoro Ébano Pereira vai receber, agora de Duarte Correia Vasqueanes, irmão de Salvador Correia e seu substituto interino, a nomeação como general na “Armada das Canoas de Guerra de Toda Costa dos Mares do Sul”.

Por essa época, Baltazar Carrasco dos Reis (1616-1697), participava das entradas que os Correia organizaram para encontrar minérios e pedras preciosas nos sertões da Capitania de São Vicente. Nos chamados “campos de Curitiba”, desde então, a descoberta de ouro levou a uma disputa entre os lusobrasileiros e os diversos grupos indígenas que viviam na área.

Além do núcleo principal de povoadores, “elementos da elite seiscentista do sertão curitibano, havia os grupos aventureiros errantes arraialados nas regiões auríferas, ao sabor dos descobri-

mentos e das explorações, provindos dos primeiros dias da história da mineração; os gaúchos nômades, os índios e seus mestiços, gente egressa das bandeiras e de outros centros da população paulista; e os índios ‘administrados’, ‘peças do gentio da terra’, como diziam os povoadores” (Romário Martins).

Com a exploração do ouro, a partir de Paranaguá brotam os arraiais que serão o início efetivo do povoamento e da formação do futuro Paraná. Os arraiais, embriões das futuras cidades litorâneas paranaenses, eram centros de exploração aurífera e defesa do território conquistado.

“A formação desses pequenos núcleos teve início quando a região começou a ser explorada por bandeirantes que aqui chegaram pelos caminhos de Peabiru para caçar índios e procurar ouro. Uma dessas primeiras bandeiras teve como integrante Baltazar Carrasco dos Reis” (Curitiba – Das origens ao século XVIII, Fundação Cultural de Curitiba).



Bandeirante quando jovem, Baltazar Carrasco dos Reis ganhou um grande latifúndio em Curitiba

ra Municipal de São Paulo, que o encarregou de fazer a exploração desses recursos minerais.

O cobiçado metal havia sido encontrado em cinco ribeiros, na Serra Negra, diante de Superagui. Sua riqueza responderá pelo início da formação daquilo que um dia viria a se tornar o Paraná. Lara, dessa forma, além de ser a primeira autoridade nomeada na região, via seu poder se estendendo do litoral ao planalto. Como fruto da movimentação em busca de ouro, o Caminho da Graciosa se estabeleceu com a abertura de suas primeiras etapas, na Serra do Mar, entre 1646 e 1653.

Holandeses expulsos antes de ocupar o Sul

Desde as rebeldias militares no Rio de Janeiro contra a oligarquia Sá o rei João IV sentiu a necessidade de disciplinar as tropas para encetar o combate final ao domínio holandês. Em janeiro de 1648 chega ao Brasil para tomar o comando do exército, em Pernambuco, o “mestre-de-campo-general” Francisco

Barreto de Menezes (1616-1688). Três meses depois acontecia a primeira Batalha dos Guararapes, com a vitória do exército luso-brasileiro sobre as forças holandesas.

Guararapes é a batalha fundante do Exército Brasileiro. Os holandeses haviam sido expulsos do Maranhão em 1944, mas ainda controlavam amplas porções do Norte e

Nordeste devido ao acordo celebrado entre o rei João IV e a Holanda. Embora rondassem insistentemente o litoral paranaense, jamais se impuseram na região.

A Vila de Paranaguá só seria reconhecida oficialmente como tal em 1648 porque Portugal vivia uma complicada situação política sob a regência de d. Luísa de Gusmão

(1613-1666) e ainda permaneciam dúvidas quanto à interpretação dos tratados de limites entre Portugal e Espanha. Não havia certeza se Paranaguá ou Curitiba e o restante do Paraná de hoje seriam território lusitano ou espanhol.

(Fonte: *Origens Históricas do Paraná 1500-1800*, Projeto Livrai-Nos!)

CALENDÁRIO

16 de fevereiro de 1890
Criado o Município de Colombo.

18 de fevereiro de 1920
Lei estadual 1.909 atribui à Companhia Brasileira de Viação e Comércio (Braviaco) a execução da Estrada de Ferro Oeste do Paraná. Não prosperou.

18 de fevereiro de 1967
Decreto 301 cria a microrregião Oeste do Paraná, que seria a área compreendida pelos municípios integrantes da Amop.

20 de fevereiro 1890
Zarpam de Gênova em direção ao Brasil cerca de 150 anarquistas italianos. Eles iriam fundar no Paraná a Colônia Cecília.

21 de fevereiro de 1971
Vem a público o primeiro número do jornal *Frenteira do Iguaçu*, destinado à propaganda do Estado do Iguaçu.

22 de fevereiro de 2002
Governador Jaime Lerner assina autorização para desapropriar uma área de 166 hectares para a construção do Aeroporto Regional do Médio-Oeste. Não prosperou.

Na internet: <http://livrair-nosascascavel.blogspot.com.br/p/historia-de-cascavel.html>
E-mail: naroda@ig.com.br



ETIOS

é na

Zeni Motors

ETIOS

HATCH X 1.3 MEC.

2014 / 2014

3 ANOS DE GARANTIA

AIR BAG DUPLO
AR-CONDICIONADO
FREIOS ABS COM EBD
DIREÇÃO ELÉTRICA

PARCELAS
A PARTIR DE
R\$ 499,42*



ETIOS

SEDAN E CROSS

**COM CONDIÇÕES
ESPECIAIS**



Toda linha Toyota com taxas especiais!

HILUX
ARO 16"

Preço do
**Show
Rural**



Zeni Motors

A SUA CONCESSIONÁRIA TOYOTA NO OESTE DO PARANÁ.

Av. Brasil, 2255 (45) 3218-8181 - Cascavel - PR

Av. Parigot de Souza, 3653 (45) 3379-6600 - Toledo - PR

*Promoção válida de 12 a 28 de fevereiro de 2014 ou enquanto durarem os estoques disponíveis nas concessionárias (5 unidades entre as duas lojas), para Etios Hatchback X 1.3 flex MEC com ar, ABS + Direção Elétrica e Air Bag 2014/2014, no valor de R\$ 36.790,00 com pintura metálica e frete incluso, sendo R\$ 16.650,00 de entrada e saldo dividido em 48 parcelas mensais de R\$ 499,42 com mais 04 parcelas intermediárias no valor de R\$ 1.990,00 cada uma, com vencimento para Dez/14, Dez/15, Dez/16 e Dez/17. Valor total financiado de R\$ 21.547,38. *taxa pré-fixada de 1,66% a.m., acréscimo de IOF de R\$ 359,45, cesta de serviços R\$ 950,00 e registro contrato R\$ 97,93, custo efetivo total (CET) 26,57% ao ano. Operação mediante aprovação pelo Banco Toyota, para pessoa física através da modalidade CDC. Promoção válida para cliente da área de atuação das concessionárias Zeni Motors de Cascavel e Toledo. Demais versões consultar. 3 anos de garantia sem limite de quilometragem para pessoa física; 3 anos ou 100.000 Km, o que primeiro ocorrer para pessoa jurídica.

Preserve a vida, use cinto de segurança.

RESPEITE A SINALIZAÇÃO DE TRÂNSITO.

ADOPTE

IMAGENS MERAMENTE ILUSTRATIVAS.

SÓ A LINHA HYUNDAI HB20 TEM A MAIS COMPLETA CENTRAL MULTIMÍDIA COM NAVEGAÇÃO GPS E TELA TOUCH DE 7"



**AVALIE SEU
USADO COMO
ENTRADA**

**ACEITAMOS CRÉDITO
DE CONSÓRCIO**

**CONSULTE-NOS
PARA TAXAS
ESPECIAIS**

VERSÕES A PARTIR DE

34.615,00

R\$

VENHA FAZER UM TEST DRIVE



NEW
THINKING.
NEW
POSSIBILITIES.

VERSÕES A PARTIR DE

40.630,00

R\$

VENHA FAZER UM TEST DRIVE



SLAVEL
Qualidade sempre

CASCADEL Av. Brasil, 1.160
Jardim Gramado
(45) 3333.9999

TOLEDO Av. Parigot de Souza, 2.470
(45) 3378.4500



**Motivos
para comprar
um Hyundai
HB20**

QUALIDADE VENCEDORA



CONFIANÇA



GARANTIA DE FÁBRICA DE 5 ANOS
Consulte condições.

Hyundai Motor Brasil
www.hyundai.com.br
Todos os direitos reservados. Copyright
2013 Hyundai Motor Brasil

www.youtube.com/HyundaiBR
www.facebook.com/HyundaiBR

O veículo Hyundai Hb20 foi eleito o carro do ano 2013 pela Revista Auto Esporte, o melhor hatch de 2013 pela Revista Car and Driver, o melhor hatch de 2013 pela Agência Auto Press, o melhor hatch de 2013 pela Revista Carro (por meio da votação dos seus leitores), o melhor hatch pequeno de 2013 pela Revista Motor Show, o melhor veículo leve de 2013 pelo Prêmio Rei - Reconhecimento à Excelência e Inovação - da Revista Automotive Business e o melhor hatch compacto de entrada (até R\$ 35.000,00) de 2013 pelo Jornal do Carro. O veículo Hyundai HB20S 1.6L Comfort Style Automático foi eleito a melhor compra de 2013 pela Revista Quatro Rodas (veículo 0km entre R\$ 40.000,00 e R\$ 50.000,00). O veículo Hyundai HB20S foi eleito o melhor sedã compacto de entrada de 2013 pelo Jornal do Carro. A Hyundai Motor Brasil foi eleita a Empresa do Ano pelo Prêmio REI - Reconhecimento à Excelência e Inovação - da Revista Automotive Business. Garantia Hyundai 5 anos. Uso particular: garantia de 5 anos, sem limite de quilometragem. Uso comercial: garantia de 5 anos, ou 10.000 km, o que ocorrer primeiro. Termos e condições de Garantia Hyundai estão estabelecidos no Manual de Garantia do veículo, assim como no Manual do Proprietário. A linha de veículos Hyundai Hb20 está em conformidade com o Programa de Controle de Poluição do Ar por Veículos Automotores - PROCONVE. Preserve a vida. Use o cinto de segurança. As imagens dos veículos e de seus itens são meramente ilustrativas. Para mais informações acesse o site www.hyundai.com.br ou ligue para o Call Center Hyundai Motor Brasil: 0800-7703355. O preço anunciado de R\$ 34.615,00 à vista refere-se ao Hb20 1.0 Hatch mod. Confort com pintura lisa ano/mod. 2013/2014 para pedidos com entrega programada até 60 dias.

Rotary em ação

Marli Cargnin - mariadv@brturbo.com

FOTOS: DIVULGAÇÃO



Todos os governadores de Rotary durante a Assembleia Internacional realizada em San Diego, EUA

Fracaro, o novo governador do Distrito 4640

Em contato virtual tivemos a oportunidade de conversar com o guarapuavano Celso Fracaro, que assumirá no dia 28 de junho o Distrito 4640. Recentemente, ele retornou de San Diego, Califórnia, EUA, onde, com sua esposa, participou da Assembleia Internacional em preparação para o exercício do cargo que assumirá.

Assim se expressou o governador eleito: “Estou me preparando dia a dia, com muita leitura dos manuais de governador e de procedimento, e também com muita pesquisa, conversas, consultas aos companheiros, governadores e governadores assistentes. O lema do nosso ano rotário, Faça o Rotary Brilhar, é formidável. Abre para nós um leque muito

grande de possibilidades de interpretações e de uso do lema para os nossos associados. As áreas de enfoque continuam as seis já conhecidas de todos nós. As nossas prioridades para 14/15 são: fortalecer e apoiar os clubes com dificuldades em relação ao número de associados; orientar e possibilitar aprendizado quanto a elaboração de projetos globais e distritais; trabalhar para que nenhum clube termine o ano rotário com menos de 20 associados; crescimento de no mínimo de 20% de mulheres nos clubes; trabalhar em conjunto de maneira muito forte com a comissão de novas gerações, apoiando o Rotaract, Interact, trazendo-os para dentro dos nossos clubes com participação em nossas ações e projetos; fortalecer a ASR realizando projetos em conjunto com

os clubes; criar no mínimo dois novos clubes universitários; trabalhar com programas e propostas claras visando a retenção dos associados; fortalecer a Fundação Rotária esclarecendo a sua importante função dentro da nossa organização; e viver Rotary e fazê-lo brilhar cada vez mais. Daremos também uma especial atenção as Menções Presidenciais e as Metas do Distrito”.

AGENDA DISTRITAL 4640 PARA 2014

- ➔ 28 de fevereiro e 1º de março - GATS (exclusivo Gov. Assist. 14/15), em Guarapuava;
- ➔ 22 e 23 de março - Ryla, em Ivaiporã;
- ➔ 29 de março - PETS (exclusivo Pres. 14/15), em Guarapuava;
- ➔ 12 de abril - Assembleia Distrital, em Guarapuava;
- ➔ 22 a 24 de maio - Conferência Distrital, em Foz do Iguaçu;
- ➔ 28 de junho - Transmissão de Cargos de Governador, em Guarapuava.



O governador eleito do Distrito 4640, Celso Fracaro e esposa com o casal presidente do Rotary International, em San Diego, EUA

Celso Luiz Fracaro
Governador Eleito 2014-2015
Distrito 4640

Acenda uma Luz e faça o Rotary brilhar!!
Companheiros rotarianos e rotarianas,
Neste ano rotário de 2014-15, solicito empenho de cada um para que faça o Rotary Brilhar, compartilhando nossos serviços, fortalecendo os nossos clubes e fazendo com que nossa luz ilumine todas as comunidades.
Com muito entusiasmo apresento a programação e convido a todos os envolvidos na administração do clube e do Distrito a participarem dos eventos abaixo:

Programação de Treinamentos:

- GATS: 28/02 e 01/03 Local: Hotel Vale do Jordão - Endereço: Avenida Vereador Rubens Siqueira Ribas, 3171 - Santa Cruz - <http://www.hotelvaledojordao.com.br/>
- PETS: 29/03 Local: Hotel Vale do Jordão
- Assembleia Distrital: 12/04 Local: Unicentro Endereço: Rua Padre Salvador Renna, 875 - Santa Cruz
- Posse Governador Eleito: 28/06 Local: Guarapuava Esporte Clube Endereço: Rua Brigadeiro Rocha, 1000 - Triunfo
- 41ª Conferência: 15 e 16/05/15 Local: Paly Centro de Eventos - Endereço: Rua Guaira, 5355 - Boqueirão

Cascavel - PR |45| 3222-7860 | Curitiba - PR |41| 3618-9940
Maringá - PR |44| 3262-1595

www.controlsul.com

Sua Felicidade é o nosso Estilo

Comportamento

Dra. Karine Rizzardi karinerizzardi@hotmail.com

Eu errei com você! Me desculpa?

É hora de rever nossos conceitos quando pedimos desculpa dos erros que cometemos com as pessoas. Infelizmente, o orgulho nos impede de viver uma vida mais feliz e este texto matéria não é uma sopa de letrinhas, mas quer te convidar a uma reflexão.

“Me desculpa, eu te machuquei. Eu não deveria ter dito aquilo!”

“Olha, eu sei que passei dos limites. Me perdoa?”

Muitas pessoas pedem desculpas só para ouvir do outro: “Tudo bem. Eu te desculpo”, mas é preciso entender que o ato de se desculpar deve envolver mais do que um pedido – é preciso ter mudança de comportamento.

A palavra arrependimento vem do grego que significa metanoia e, portanto, quer dizer “mudança da mente”. Muitos pensam que quando magoamos alguém, devemos “cuidar para não errar mais” e, caso você magoe, entristece, trai ou fere alguém, você pede desculpas e depois tudo se resolve, certo?

Errado. Não basta só se

comprometer com a mudança – é necessário mudar a forma de pensar sobre o erro. Isso implica em ter mais cuidado para não ofender, se preocupar em arrancar todos os resquícios que ficaram de mágoa no outro, buscar se libertar da culpa de seu erro, se dedicando ardentemente para não errar novamente. Isso é arrepender-se de verdade. Não adianta só dizer: “Eu não queria te fazer mal”, e pronto!

Nós nos achamos bonzinhos quando pedimos desculpas, mas a verdade é que estamos muito longe de sermos bons. Quando alguém se arrepende de verdade, não se prende somente ao pedido de desculpas, mas reflete sobre o impacto do seu erro na vida do outro. A mudança de conduta se torna uma consequência natural que mostra o desejo de reparar o erro.

Para algumas pessoas, o ato de se arrepender de verdade é mais difícil, podendo isso ser justificado por tantas vezes que já foram feridas e magoadas no passado,

mas o arrependimento traz liberdade para a vida de quem erra e isso é nobre.

Por mais difícil que seja, aja. Peça desculpas e se comprometa com uma mudança que vem de dentro de você. Pare de pensar em como o outro vai reagir e de achar que se você já se desculpou, significa que a pessoa tem que te perdoar na hora e sem hesitar. Cada pessoa tem um tempo para processar os fatos e pensar que você “fez a sua parte e agora está tudo certo” não é uma atitude sábia.

Devo concordar com Salomão quando dizia que a origem da maioria das discussões é o orgulho. Nós achamos que são os outros que são orgulhosos, mas só enxergamos no outro aquilo que está dentro de nós.

Se você se acha humilde para pedir desculpas, então está na hora de se revisar. O coração é mais enganoso do que qualquer outra coisa e muitas pessoas não se conhecem tão bem a ponto de identificar quão egoístas são.



A autora é psicóloga especialista de casais e família
(45) 3224-4365

ANO NOVO, MOTO NOVA E PREÇO VELHO



ENTRADA DE R\$ 400,00 + 36x DE R\$ 249,90

A ENTRADA É POR NOSSA CONTA

Cascavel – Av. Brasil, 2262 – (45) 2104-3707

Laranjeiras do Sul – Rua C. Guilherme de Paula, 1111 – (42) 3635-2211
Matelândia – Av. Borges de Medeiros, 590 – (45) 3262-3052



WWW.BIBBOS.COM.BR



Foto ilustrativa. Cadastro sujeito a aprovação. Consulte condições na loja. Valor limite da entrada subsidiada pela concessionária de R\$ 400,00. Promoção válida até 31/01/14

P rola do dia

Ame a vida e os bons amigos, pois a vida é curta e os bons amigos são poucos.
Anônimo



DIVULGAÇÃO

Social

Durante evento em Cascavel, Orestes, Cleuza e Vinicius Hotz

Aniversariantes de domingo

Adani Primo Triches, Dulci Rauber, João Miguel Batista, Sérgio Vendelino Savaris, Alexandre Alves Dos Anjos Filho, Jandira Domingas Pongan, Rita Simões De Moura, Roberson Pereira Santana, Enio Ortiz Correa, Adilson Neca Ribeiro, Jacqueline Borges de Sousa.

Aniversariantes de segunda

Marina Pereira, Patricia Migliavacca, Rozanne Z. Lopes Gotlieb, Dayane Capra Kloeckner, Luiz Marcos Dias, Maria de Lourdes Mello Cigognini, Jeferson de Oliveira dos Santos, Valdir Lazarini, Fernando Augusto Follador, Norma Soares Ribeiro.



ARIVONIL POLICARPO

Elon Luiz e Fabiana Pancera, na festa de inauguração no Ibis Hotel

Direto do samb dromo

Já foi intensamente divulgado que a escola de samba paulista Tom Maior irá homenagear Foz do Iguaçu no sambódromo este ano. O enredo para o desfile no Anhembi será “Foz do Iguaçu, Destino do Mundo”. A escola se apresentará no dia 28 de fevereiro. A novidade agora é outra, e também vai dar samba.



Já que o tema é Foz do Iguaçu, nada mais justo que trazer para perto dos iguaçuenses esse tributo. Por isso, a Tom Maior fará parte da programação do Carnafalls 2014. Na segunda-feira, 3 de março, a escola irá ocupar a Avenida Duque de Caxias, com o melhor do samba carioca.

Por menos estresse

Terapias alternativas, banhos quentes, exercícios físicos e desconectar-se da vida online. Segundo pesquisa recente, essa seria a fórmula para desestressar e dar um intervalo na rotina agitada do dia a dia. Gostou da ideia? Que tal começar a pôr em prática!

Sem desculpas

Agora não há mais desculpa para os fumantes largarem o vício. Deixar o cigarro contribui para o bem-estar mental, aponta um estudo britânico. De acordo com os pesquisadores, o efeito de parar de fumar pode ser “equivalente, ou superior, ao de antidepressivos utilizados no tratamento da ansiedade, ou de transtornos de humor”.

Paix o de Cristo

Enquanto o calendário avança, as celebrações ligadas à Páscoa se aproximam. Atenta a isso, Santa Helena já se organiza para a Encenação da Paixão de Cristo para o mês de abril. Dentre as definições está o local: a apresentação será na Praça Santos Dumont. A expectativa é reunir cerca de 100 atores voluntários. Os interessados em atuar numa história tão importante como a morte e a ressurreição de Cristo podem se inscrever pelo telefone (45) 3268 2233.



Toda a sensualidade de Michelly Schon, em ensaio assinado por Nery Cardoso



Candidata à coroa de Miss Marechal Cândido Rondon, a bela Nadiesda Gonçalves

Vai dar samba

Faltando poucos dias para a folia carnavalesca no município de Céu Azul, os blocos estão acertando os últimos ajustes. A programação iniciará dia 28 de fevereiro, com o Esquenta na Avenida e a presença confirmada do DJ Léo Lima. Dias 1º, 2 e 3 de março, no Calçadão, também haverá esquentar na Avenida Nilo Bazzo, antes dos bailes com DJ. Uma novidade desde ano será a banda prata da casa Coringa Joe, com o carnarock, que vai agitar a tarde de domingo na Avenida.



Haverá ainda duas matinês animadas pela banda Cowboys do Asfalto: no dia 1º será voltado à terceira idade e no dia 2 às crianças. Já os bailes serão animados cada dia por uma banda diferente: Cowboys do Asfalto, APK Brasil e Versus Gargamel.

Pela coroa

As mais belas mulheres de Toledo estarão na passarela em maio, mais precisamente no dia 10. Na ocasião, disputarão a coroa do Concurso Miss Toledo. A campeã disputará ainda a etapa estadual como representante máxima da beleza da cidade. A glamourosa competição será no Empório Santa Maria.

Em foco

Nos dias 23 e 24 de fevereiro, o Centro de Eventos Angelo Micheletto, de Assis Chateaubriand, será cenário de um dos principais encontros de cabeleireiros e profissionais da área de beleza da região Oeste do Paraná: o Workshop. Organizado pela Merli Cosméticos, o encontro deverá reunir em torno de 500 pessoas. Já estão confirmadas as presenças de Rodrigo Cintra e Mauricio Morelli, os nomes por trás dos cabelos das famosas.

Pr -Carnaval

A capital paranaense já respira o Carnaval. Neste domingo, Curitiba recebe os blocos Garibaldis e Sacis, que vão mostrar a criatividade dos foliões que participaram do Concurso de Marchinhas e Zoeiras Carnavalescas. Cinco músicas selecionadas serão apresentadas na festa, que começará às 15h, na Rua Marechal Deodoro. Os temas sugeridos pelo bloco para as fantasias são sobre super-heróis ou que remetam à infância.

Infame

Casamento é igual a piscina gelada. O primeiro que pula fica fingindo que a água está boa.



Bruna Leão e Suellen Magrin, em noite badalada no Mr. John, em flash de Alison Ramos



De detonar

Os músicos do Detonautas já entraram para o seleto grupo de bandas de rock de sucesso nacional. Com todo esse status é que os roqueiros farão o show no Empório Santa Maria, em Toledo, no dia 22 de março. Tico Santa Cruz e sua trupe prometem apresentar seus maiores clássicos.

Claudia da Rosa, Marcelo Bianco e Lucas Velasco, em noite de celebração, by Arivonil Policarpo

Festa Alem

A13ª Deutsches Fest, mais conhecida como Festa Alemã, deverá fervilhar Missal em abril. Mas enquanto a festividade não chega, alguns detalhes começam a ser delineados. As interessadas em concorrer ao título de Rainha do evento deverão se inscrever na Casa da Cultura entre 24 deste mês e 21 de março. O mesmo prazo também vale para os casais interessados em participar do concurso que irá escolher o Casal Fritz e Frida. Informações: 3244-2082.

Ahora en México

O dia 10 de fevereiro de 2014, segunda-feira passada, entrou para a história da avicultura nacional como a data em que se realizou o primeiro embarque brasileiro de ovos férteis para o México.

A venda foi efetuada pela cascavelense Globoaves, líder do país na produção independente de pintos de um dia e ovos férteis, e única empresa brasileira do segmento habilitada a exportar o produto para o mercado mexicano.

Foram embarcados, na remessa inaugural, 270 mil ovos, volume que irá se repetir semanalmente nos próximos meses, através de transporte aéreo, a partir do aeroporto de Viracopos.

Maior exportadora de ovos férteis do Brasil, com presença já consolidada em diversos países da América Latina, África e Ásia, a Globoaves não para de buscar novos clientes pelo mundo afora.

Há poucos dias, o empresário Roberto Kaefer participou de um evento avícola internacional em Moscou e entabulou os contatos iniciais para fechar os primeiros negócios com a Rússia.



Felizes e eternamente apaixonados, Hylo e Mariah Bresolin reuniram a família na quinta-feira para festejar o aniversário dela.

Pé na estrada

Os primeiros movimentos da disputa eleitoral deste ano trazem a Cascavel um dos homens mais ricos do Paraná.

Dono de um conglomerado de dezenas de empresas e de uma fortuna estimada em mais de 2 bilhões de reais, Joel Malucelli estará na cidade na próxima quinta-feira para conversar com empresários, jornalistas e companheiros de partido.

Filiado ao PSD e picado pela "mosca azul" da política, ele está se assanhando para candidatar-se a governador.

Dinheiro não vai ser problema.

Clube das cinquentonas

Depois da Copacol e da C.Vale, que atingiram a marca ainda em 2013, chegou a vez da Lar, outra gigante do cooperativismo agroindustrial da região, celebrar seu primeiro meio século de fundação.

Os festejos, que começam na próxima quarta-feira com o lançamento de um livro sobre a história da cooperativa, prosseguem nos dias 18 e 19 de março, com shows dos cantores Leonardo, em Missal, onde a saga teve início, e de Michel Teló, filho da terra, em Medianeira, sede da empresa atualmente presidida pelo agrônomo Irineo da Costa Rodrigues.

O ponto alto das comemorações será a inauguração do novo e imponente centro administrativo da Lar, que faturou no ano passado cerca de 2,8 bilhões de reais.

Mural

"O processo da morte começa no momento em que você nasce, mas se acelera consideravelmente durante os grandes jantares".

Carol Matthau

Drama ou comédia?

Há dúvidas sobre em qual desses dois gêneros da arte de representar se encaixa melhor a interminável construção do Teatro Municipal de Cascavel, que se arrasta há exatos 23 anos por causa, principalmente, da ciumeira política.

O capítulo desta semana foi uma nova visita que o prefeito Edgar Bueno organizou para mostrar o andamento da obra a uma comitiva de empresários, jornalistas e gente ligada à cultura.

Há quem diga que existem muitas falhas técnicas no projeto da edificação.

Mas não se pode dizer que o local não seja apropriado para encenações.

Voo sem destino

Sem entrar no mérito dos 10 milhões de reais pagos pela locação do aparelho, assunto ainda mal explicado, é bem-vindo o helicóptero que o governo do estado baseou na cidade para o transporte médico de emergência.

Mas há uma questão incômoda que fica no ar: transportar os doentes pra onde se não há leitos disponíveis para internamento pelo sistema público de saúde em nenhuma região do Paraná?

Parece-me que seria bem mais prioritário e racional investir o dinheiro na ampliação dos leitos hospitalares. Só em Cascavel, nesta semana, mais de 30 pessoas, com necessidade de cirurgias ou cuidados mais especializados, aguardavam nas UPAs e PACs por vagas nos hospitais que atendem o SUS.

Aliás, tem até gente que cansou de esperar na fila e se auto-operou em casa...

Adeptos do caos

Uma das regras clássicas da investigação policial, quando não está clara a identidade de um criminoso, é procurar descobrir a quem beneficia o crime praticado.

É esse o caminho que permitirá encontrar quem alicia, manipula, contrata e municia o bando de idiotas miseráveis que saem às ruas disparando rojões letais. São os mandantes, que se escondem em gabinetes refrigerados, os verdadeiros assassinos do cinegrafista Santiago Andrade.

Centro de excelência

Não é novidade para ninguém que Cascavel tornou-se um dos mais pujantes polos agroindustriais do interior do Paraná, tendo como carro chefe o abate de frangos e a transformação da produção agrícola.

O que pouca gente sabe é que também em áreas mais sofisticadas da atividade industrial a cidade já conta com empresas no estágio mais avançado do desenvolvimento tecnológico, com elevado grau de robotização.

Uma delas é a indústria Carelli, capitaneada há quase três décadas pelo empresário Carlos Strzalkowski, que acaba de concluir sua nova e moderníssima fábrica no Km 598 da BR 277, onde produz componentes mecânicos empregados nos setores rural, sucroalcooleiro, rodoviário, automotivo e na construção civil.

Sem similar no estado em seu segmento de atuação, a Carelli tem sistema de usinagem totalmente automatizado, com máquinas e equipamentos computadorizados de altíssima precisão.

Não é por acaso que, além de atender o Brasil de ponta a ponta, ela vem exportando seus produtos para dezenas de países das três Américas, Europa e África, com carteira de clientes que inclui renomadas marcas como John Deere, New Holland, Ford e Mercedes-Benz. Em suma, é coisa de primeiríssimo mundo.



O médico Marcos Solano Vale e sua esposa Sandra brindam aos 50 anos dele, comemorados em elegante e animado jantar que o casal ofereceu para familiares e amigos.

Ressonância Magnética de Mama. A sua nova amiga do peito.

Esse exame, já disponível na UNITOM, é o mais novo aliado das mulheres no diagnóstico precoce do câncer de mama.

- Ressonância Magnética
- Ultrassonografia
- Tomografia Computadorizada

UNITOM
A MELHOR DEFINIÇÃO EM DIAGNÓSTICOS POR IMAGEM

45 3333 4000

Rua Souza Naves 3081 | Cascavel - PR | unitom@unitom.com.br

NYFW OUTONO INVERNO 2014/15 - TRENDS

Neste domingo vamos dar uma “volta ao mundo” fashionista para descobrir qual a moda outono inverno 2014. Sei que você deve estar pensando neste calor, mas é assim mesmo: os termômetros continuam nas alturas, mas o mundo da moda não para!



Apesar de a temporada ser de inverno, Phillip Lim desfilou uma coleção alegre e investiu em uma paleta de tons pastel



Prabal Gurung olhou para o Nepal para criar seu inverno de sobreposições, drapeados e mix de estampas



Rebecca Minkoff traduziu a silhueta masculina em peças-desejo



No inverno da Altuzarra, os casacos ultracoloridos chamam atenção e devem garantir uma temporada menos sóbria.

EM POUCAS E SÁBIAS PALAVRAS, É ISSO QUE OS MAIS ANTENADOS ESTILISTAS APRESENTARAM NAS PASSARELAS MAIS BADALADAS DO MUNDO!



Caveiras quase imperceptíveis garantiram o toque ousado da coleção de Monique Lhuillier



Rebecca Taylor usou o trabalho do grafiteiro francês Philippe Baudelocque como ponto de partida para sua coleção



Thakoon fez uma viagem à Patagônia para seu inverno confortável com prints e babados



Tommy Hilfiger abusou do xadrez para um inverno nas montanhas



Victoria Beckham investiu na alfaiataria para criar uma coleção elegante com pegada minimalista

inside

by Vinnnyh



Siga a coluna no Instagram: @colunainside



Curta a coluna no Facebook: www.facebook.com/insideopr

Por: Vinicius Bracht Oliveira

Happy Bday

Hoje o dia é deles: André Vidon, Rafael Orivaldo, Jarbas Silva, Priscila Rabaiolli, Francieli Pagani, Karine Andrade Wosniak, Patricia Figueiredo, Emanuelle De Carli Nastás. Já amanhã, quem comemora mais um ano de vida é essa galerinha aqui: Angela Graeff, Paulo Roberto Caponi, Kailú Meletti e Marina Pereira. Parabéns, sucesso e muitas felicidades!

#Curtil

"Deus faz hoje o que só entenderemos amanhã".

Pagode!

Só porque é domingo você não precisa ficar em casa. O Mr. John está fazendo o pagode mais animado da cidade, com esquentando no deck e muita gente bonita. Hoje a atração será o grupo Akele Pagode e o esquema é o mesmo de sempre. Com nome na lista vip, mulheres não pagam ingresso a noite toda, e os homens têm R\$ 15 de entrada mais R\$ 15 revertido em consumação. Vamos lá pagodear um pouquinho? Informações pelo telefone: (45) 3096 5556.



No Mr. John, Pollyana Domingues e Daniele Maltauro

S5!

Vem aí o novo Galaxy da Samsung, que irá substituir o S4. Rumores apontam que ele terá duas versões: uma mais simples, com o processador quad-core Snapdragon 800, da Qualcomm, rodando a 2,5 GHz, juntamente com 2 GB de RAM e Android 4.4 "KitKat". Já o modelo premium deverá ter como diferencial o processador Snapdragon 805, da Qualcomm, e uma tela um pouco maior. O smartphone será lançado no dia 24 de fevereiro, na MWC 2014, que acontecerá em Barcelona. O preço ainda não foi revelado. Vamos aguardar! #s5 #samsung #galaxy #smartphone



Luana Sumaia Tadioto, enfeitando a coluna e a noite cascavelense

imobiliário

imobiliario@oparana.com.br

D1 - O Paraná Domingo, 16/2/2014



www.imobiliariavalencia.com.br

HORÁRIO DE ATENDIMENTO
SEG. A SEX. DAS 8h30 ÀS 18h30
SÁB. DAS 8h30 ÀS 12h30

R. PARANÁ, 4384 - CENTRO - CASCAVEL - PARANÁ

☎ 45 3036 5000 - PLANTÃO: LOCAÇÃO 9152 1069 - VENDAS 9152 1002

VENDAS

APARTAMENTOS



RS 90.000,00 -Park da Vitória Pacaembu, R. Cêu Azul c/02 qtos, sala conj. c/ cozinha, área de serv. bwc e garagem
RS 120.000,00 Res. Alto da Fag Fag R. João Kuloski c/ 1 suite, sala, cozinha, 1 garagem
RS 120.000,00 FAG R. João Kuloski, 55m² cont, 45m² priv., suite, sala, cozinha, 01 vaga de garagem, próximo a FAG, entrega em jan/2013.
RS 130.000,00 Res. Bonsai Centro R. Castro Alves c/ 2 qtos, sala, cozinha, bwc, sacada c/ churrasq, 1 vaga de garagem (Não Financia)
RS 130.000,00 Ed. Atria Centro R. Terezina c/ 02 qtos, bwc, sala c/ cozinha, área de serv e garagem
RS 140.000,00 Res. Florença Santa Cruz R. Bororós c/ 3 qtos, sala e cozinha conjugada, bwc, jardim de inverno, quintal, 1 vaga de garagem.
RS 145.000,00 Ed. Res. Paschoal, Centro, R. Presidente Kennedy, 03 qtos, bwc social, sala em 02 amb. c/ sacada, cozinha, lavanderia e 01 garagem. A duas quadras do JL Shopping.
RS 158.000,00 Ed. Hannover, Centro R Manaus, c/ 2Qtos, Bwc, sala c/2amb. coz. área de serv e 2 Garagens, 2 salão festa.
RS 160.000,00 Alto Alegre R. Uruguai, 02 qtos, bwc ,sala c/ sacada, cozinha, área de serv. e garagem
RS 170.000,00 Ed. Torre Do Sol I, Centro R Jose Bonifácio,
RS 170.000,00 Ed Torre Do Sol I, R Jose Bonifácio 87,73m2 3 qtos, bwc, sala 2 amb, cozinha, lavand. 1 gar., região tranquila, bem localizado.
RS 220.000,00 Ed. G7. Centro R. Osvaldo Cruz, 2Qtos, Bwc, sala 2amb. c/ sacada e churrasq. coz. área de serv e 2 Garagens.
RS 280.000,00 – Vila Tolentino, R. Hyeda Baggio Mayer, c/138,20m², 01 suite, 02 qtos, bwc, sala de jantar, sala c/ sacada e churrasq., cozinha, área de serv., 1 garagem e espaço gourmet.
RS 300.000,00 – ED ITALIA Centro R. Castro Alves, sacada, 01 suite, 02 qtos, bwc , sala, cozinha, área de serv. e garagem, Salao de festa
RS320.000,00 Ed.Terra Nova Centro R Paraná, c/ 1suite máster closet hidro, 2qtos, sala, coz., sacada, área serv. e garagem, piscina,porteiro 24hr.
RS 420.000,00 Ed. Avenida Centro R Mar. Deodoro esq. Av Brasil , c/ 143 M2, 01 suite, 02 Qts, Coz. Mob., 2 Salas, 1 vgs garagem, bwc, área de serviço, Apto finamente decorado c/ papel de parede, lustres cristal, espelhos bisotê, acab. em gesso, iluminação, armários c/ espelhos nos bwc, painéis na suite... Estrutura do edifício com 04 salões de festas, Play Ground. Cozinha mobiliada com bancada.
RS 425.451,00 Cond. Res. Mirante do Lago Região do Lago R Pedro Carlos Neppel, c/218,18 m2 2 suite máster 1 demi-suite área de serv. Bwc coz. Sacada c/chur. Sala estar sala TV 2 vagas gar. Entrega-08/2015.
RS455.000,00 EdAzzurro Centro, R Rio Gde do Sul, c/262 M2, 01 suite c/ sac., 02 Qts c/ sac., Coz. c/ churrasq., 2 Salas, dep. Empregada c/bwc 2 vgs garagem laterais, bwc social, área de serviço, lavabo, 2 aptos por andar, piscina, salão de festas, fino acabamento, excelente localização. Ref.1° andar.
RS 549.000,00 Ed. Julia Centro, R. Souza Naves, 01 suite,02 qtos, bwc, sala 02 amb. c/ sacada c/ churras. Cozinha, área de serv. 02 garagens Apto Lindo – Novo.
RS 607.000,00 Ed. Geraldo Marques Saraiva Centro, R. Mato Grosso Lindo Apto. C/ 01 suite,02 qtos, bwc, sala 02 amb. c/ sacada c/ churras. Cozinha, área de serv. 02 garagens e Box.
RS 650.000,00 - Regiao do Lago R.Voluntarios Da Patria, c/ 1 suite, 3 qtos, 2 sala, 2 bwc,cozinha,churrasq.área de serv, 2 garagem. 3 qtos, bwc, sala 2 amb, cozinha, lavand. E garagem.
RS 790.000,00 Ed. Res. De Bona Centro 1 suite c/ closet e sacada, 1 suite c/ sacada, 2 suites, sala c/ sacada e sala de jantar c/ cozinha, área de serviço + sacada c/ churrasq. lavabo, 2 vagas de garagem.
RS 1.086.000,00 Ed. Alamedas Jardins - Balneário Camboriu SC Av. Brasil c/ 202,98m2 01 suite máster, 02 suites, sala 02 amb, sacadas, cozinha, área de serv, 02 garagens Empreendimento com SPA, Piscinas, salas de jogos, Baby-Room, Academia. Entrada + parcelas.
RS 1.466.500,00 Ed. Aroira - Balneário Camboriu SC Praia Brava c/ 437,27m2 03 suite máster, Salas,lavabo,sacadas, espaço gourmet, cozinha, área de serv, 04 garagens Empreendimento com Heliporto, quadra de tênis, Open Shopping, Campo de Futebol society, cinema, Ofurô, SPA, Piscinas, salas de jogos, Baby-Room, Academia, e outros Entrada + parcelas.
RS 1.716.000,00 Ed. Le Majestic - Balneário Camboriu SC Av. Brasil c/ 250,49m2 03 suite máster, Salas, lavabo, sacadas, espaço gourmet, cozinha, área de serv, 03 garagens 3mil m2 de área de Lazer A maior área Av Brasil. Entrada + parcelas.
RS 2.252.000,00 Vila Serena Home Club - Balneário Camboriu SC R. 3706 c/ 325,72 m2 02 suite máster, 02 Demi-Suite Salas, lavabo, sacadas, espaço gourmet, cozinha, área de serv, 03 garagens. E 10.000mil m2 de área de área Lazer. É O mais alto residencial da America Latina, Edifício com Acesso privativo para a Praia. Entrada + parcelas.
RS 4.972.000,00 Ed. Epic Tower - Balneário Camboriu SC Av. Atlântica c/ 574,72m2 05 suite máster, Salas, lavabo, sacadas, espaço gourmet, cozinha, área de serv, 05 garagens. . Um Apto por andar- Frente para o Mar, excelente área de lazer. Entrada + parcelas.
RS 13.490.000,00 Ed. Millennium - Balneário Camboriu SC Av. Atlântica c/ 04 suites máster, Salas, lavabo, sacadas, espaço gourmet, c/ churrasq. cozinha, área de serv, 04 garagens. 01 apto por andar. Sistema de biometria, excelente área de lazer.

CASAS E SOBRADOS



RS 115.000,00 Res. Sakura - Novo Milênio, R. Epiphânio A. Figueiredo c/55 m2 2 qtos sala coz area de serv. Bwc garagem individual bem localizada e região tranquila.
RS 155.000,00 – Neva, Rua Aldemar Angelo Beux , 02 qtos, bwc, sala, cozinha, área de serv., garagem.
RS 165.000,00 Jd Guarujá, c/3 qtos, sala em 02 amb., bwc, cozinha, lavanderia, despensa, 04 vagas de garagem, quintal grande.
RS 165.000,00 Jd. Guarujá R. das Açucenas, 110m² 03 qtos, bwc, sala em 02 amb., cozinha, área de serv, despensa, 04 garagens, boa sobra de terreno na frente nos fundos

RS 185.000,00 Esmeralda R. Esmeralda 96 m2 3 qtos, bwc, lavabo, sala 02 amb. cozinha, área de serv. garagem, condomínio fechado em região tranquila.
RS 215.000,00 Cidade Verde, R. Jatoba, casa c/ 125 m2 terreno c/ 180 M2, , c/ quintal grande e jardim, 01 suite, 02 Qts grandes, Coz, Sala, garagem, bwc, área de serviço, ótimo bairro.
RS 250.000,00 Jd. Novo Milênio, R. Exp. Ervino Alves Palhano, 03 qtos mob., bwc, sala mob., cozinha mob., jardim de inverno, 02 garagens
RS 280.000,00 Neva R Mar. Floriano, casa com 110m2 01 suite, 02 Qts, Cozinha planejada, 02 Salas, 02 vagas de garagem, jardim de inverno, bwc, área de serviço, quintal excelente c/ jardim c/ grades. Casa toda averbada.
RS 285.000,00 Centro, R Nereu Ramos, esq. Recife. Sobrado c/ 01 suite, 02 qtos, bwc, sala 02 amb. cozinha, área de serv. e garagem. Excelente localização, próx. ao Shopping JL.
RS 315.000,00 Santa Cruz, R. Tupiniquins, casa c/ 162 m2 terreno c/ 225 M2, 01 suite c/ closet, 02 Qts grandes, Coz, 2 Salas, garagem 3 carros, bwc, área de serviço, arquitetura moderna e bem segura.
RS 350.000,00 – Alto Alegre, R. Glaciliano Ramos 280m2, c/ 03 casas construídas sob o terreno de 546m2.
RS399.000,00 São Cristovão, R. Paranaguá,, 1 suite máster, 2qtos, Bwc, 2 salas, coz, área de serv., 2garagem cobertas, edícula c/churras, qto, Bwc.
RS 410.000,00 Country, R. Vic. Machado, casa c/ 177 m2 terreno c/ 277 M2, c/ edícula /bwc, piscina, área de festas c/ churrasq. 01 suite, 02 Qts grandes, Coz, Sala, garagem, bwc, área de serviço, muito bem localizada, bairro nobre, esquina.
RS 440.000,00 – Pedro Ivo, Country, 01 suite c/ closet. Mob. e sacada, 02 qtos amplos, bwc, sala, lavabo, copa, coz. mob. área de serv mob, Ed. c/ churrasq. e garagem, lindo sobrado, Excel. Acabamento
RS 460.000,00 Região do Lago, R. Matelândia, 01 suite, 03 qtos, bwc, sala em 02 amb., cozinha, área de serv., 2 garagens, Edícula.
RS 570.000,00 Pque Verde, R. Fortaleza c/ 250 m2 terreno c/ 277 M2, Excelente sobrado c/ finíssimo acabamento, 03 suites c/ sacada, sendo a da frente máster as demais c/ closet, jardim de inverno, 02 vgs garagem laterais, 02 salas, lavabo, cozinha, lav., anexo área de lazer, aquec. a gás, área tép. p/ ar cond., hall de entrada... todo o sobrado 100% acabado.
RS 580.000,00 Tropical, R. Guaira 289m2 c/01 suite, 2 Quarto, BWC Social, Sala com Sacada, Cozinha Mobiliada, Área de Serviço, 3 Garagem Coberta, Espaço Gourmet com Churrasqueira, Piscina, Aquecimento a Gás - Aceita financiamento
RS 580.000,00 Maria Luiza, R. dos Pracinhas c/ 260 m2 terreno c/ 360 M2, Sobrado de esq. c/ dois acessos de garagens. Peças grandes. Piso Superior:01 Suite com sacada e preparada p/ hidro, 02 quartos, 01 bwc social e sala de acesso. Piso Inferior:cozinha, sala de jantar, sala de estar/tv bem grande, lavabo, garagem 02 carros, churrasqueira, e uma área de 12x4,5 m2 onde funciona uma pequena fabrica
RS 590.000,00 Centro, R. Voluntários da pátria 400m2 de terreno c/ 350 m2 construído 1 suite 3 qtos 2 bwc 2 salas coz área de serv 2 vagas de garagem pisc esp gourmet.
RS 600.000,00 Região do Lago R. Voluntários da pátria 840,centro 400m2 de terreno c/ 350 m2 construído 1 suite 3 qtos 2 bwc 2 salas coz área de serv. 2 vagas de garagem pisc. E espaço gourmet.
RS680.000,00-R.Jequitibá, Tropical, 01 suite, 03 qtos, bwc, sala, copa, coz, mob. despensa, área de serv, amplo c/ churrasq. bwc e qto, .casa com sótão, quintal edícula c/ qto, bwc, churrasq. c/ fogão caipira. Excelente localização.
RS 680.000,00 – Vila Tolentino, R.Marechal Floriano, 01 suite, 02 qtos, bwc, sala em 02 amb., cozinha, área de serv., 2 garagens, quinta, Edícula com churrasqueira.
RS 685.000,00 Centro, R. Marechal Deodoro c/ 244m2 Suite Master, Suite, Quarto, BWC Social, Sala Social, Sala de Jantar, Sala de TV, Cozinha Mobiliada, Área de Serviço com Armários, Edícula com Churrasqueira, Quarto e BWC –Linda Casa com jardim, aquecimento, cerca elétrica. Excelente acabamento.
RS 700.000,00 Tropical, R. Erva Mate c/ 1 suite, 3 qtos, 3 salas, 1 sala com sacada, 3 bwc, 1 cozinha mob., edícula c/ churrasq. bwc e lavanderia, 02 vagas cobertas, 03 vagas descobertas.
RS 730.000,00 Neva R Osvaldo Cruz, terreno com 462 m2 excelente propriedade de 239 m2, bairro nobre, 01 suite máster, 03 Qts, 03 Salas, 02 Bwc, Espaço Gourmet c/ Piscina e Chur. Garagem coberta p/ 03 Carros – Segura e Planta bem distribuída.

TERRENOS



RS 65.000,00 Florais Do Paraná R Francisco Maculan,10x25 (250)m2 bairro novo ótimo para residência.
RS 120.000,00 – Universitário, R. Agronomia, c/ 448,50 m², 13,80 x 32,50 com 01 casa.
RS 170.000,00 Novo Milenio, R. Luiza Vilacka 15.46x3 c/ 464,27m2 todo plano e com linda vista pra cidade.
RS 260.000,00 – Canadá, R. São Borja, c/ 490,00 m², 14x35. e serviço, 3 garagens e 3 vagas estacionamentos, amplo quintal.
RS 390.000,00 FAG, R. Joao Maria Correia, área de 980 M2 sendo 02 terrenos juntos...Terreno de esquina, Preço Excelente de Oportunidade
RS600.000,00 Centro, R Marechal Deodoro esquina R. Natal 20x40c/800m2
RS 1.100.000,00 FAG, R. Anibal Curi, área de 2.160 M2 sendo 03 terrenos juntos...localizado px Centro 8 minutos Supermercado 5 minutos Escola 3 minutos

ÁREA RURAL



RS 5.600.000,00 - 105,3 alqueires - 66km de Cascavel. e 6km do asfalto. Mecanizados 41 alq. Podendo mecanizar mais 06 alq. 29 alq. de pasto e 35,3 alq. de reserva, sendo que 14,3 alq. destes podem ser mecanizados. Pagamento 1+2 ou estuda propostas.

SALAS COMERCIAIS



RS 1.600.000,00 – Centro R Paraguay, 805 m2, distribuídos em salas, auditório, escritório, área de festas, apartamento, etc. com uma relação de mobiliário que compõe os referidos ambientes a cima, ótima fonte de renda sob locação total ou individuais a eventos.

LOCAÇÃO

APARTAMENTOS



RS 550,00 Ed. Res. Paschoal Centro, R. Presidente Kennedy, 03 qtos, bwc social, sala em 02 amb. c/ sacada, cozinha, lavanderia e 01 garagem. A duas quadras do JL Shopping.
RS 650,00 Ed. Flores de Ipê Roxo Centro R. Nereu Ramos, 02 qtos, bwc sala c/ saca e churrasq. cozinha, área de serv. e garagem. Prédio Novo, cond. Baixo. Prox. ao Shopping JL e Unipar
RS 650,00 Resd. Flores de Ipê Roxo R. Nereu Ramos, Centro, 02 qtos, bwc, sala 02 amb c/ sacada, cozinha, área de ser. e garagem
RS 700,00 Resd. Palmares Jd Cristal/Tropical R. Humberto Campos, 02 qtos, bwc c/ Box, sala 02 amb. sacada, cozinha, área de ser. e garagem (apto Novo c/ aquecimento a gás e cond., Baixo.
RS 700,00 Ed. Colina Verde R. Rafael Picolli, 01suite, 02 qtos , bwc, sala 2 ambientes, cozinha, área de serviço, sacada, 2 garagem.
RS 800,00 Res. Caravelli, Nova York, R. Santos Dumont, 02 qtos, bwc social, sala em 02 amb., cozinha, lavanderia e 01 vaga de garagem. Bwc c/ armários. Excelente localidade, cond. baixo.
RS 800,00 Resd. Leticia Centro Rua Nereu Ramos c/ 03 qtos, sala c/ sacada e churrasq. cozinha área de serv e garagem (Cond.
RS 850,00 Res. Caravelli, Nova York, R. Santos Dumont, 02 qtos, bwc social, sala em 02 amb. c/ sacada, cozinha, lavanderia e 02 vagas de garagem. Bwc c/ armários. Excelente localidade, cond. baixo.
RS 850,00 Ed. Res. Paradise, Centro, R. Manoel Ribas, 03 qtos, bwc social, sala em 02 amb. c/ sacada, cozinha, ampla área de serviço com churrasqueira e vagas de garagem. Cozinha com armário.
RS850,00 Ed.Vila Nova R. Vicente Machado, Centro, Apto todo mobiliado, com 02 qtos, bwc, sala 02 amb, cozinha, área de serve vagade estacionamento.
RS 900,00 Res. Caravelli, Nova York, R. Santos Dumont, 02 qtos, bwc social, sala em 02 amb. 02 c/ sacadas e churrasq., cozinha, lavanderia e 02 vagas de garagem. Bwc c/ armários. Excelente localidade, cond. baixo.
RS1.200,00 Ed. Orion R. Marechal C. Rondon - Cancelli, 01 suite, 02 qtos, bwc, sala 2 ambientes, cozinha, área de serviço, sacada, 2 garagem e deposito.
RS 1.200,00 Ed. Da Cohamic , Centro R. Recife, 01 suite, 02 qtos , bwc, sala 2 ambientes, cozinha, área de serviço, sacada, 2 garagem.
RS 1.350,00 Ed. Libero R Rio de Janeiro Alto Alegre, 01 suite closet e hidro, 02 qtos, bwc, sala 02 amb c/ sacada,cozinha, área de serv e garagem. Prox. a Rodoviária
RS 1400,00 Ed. Guiomar Rezende, Centro, R. Barão do Cerro Azul, 01 suite, 02 qtos, bwc social, sala em 02 amb. c/ sacada e churrasq., cozinha, lavanderia e 01 garagem. Cozinha e Bwc c/ armários. Apartamento Novo pronto p/ morar, ótima localização, à uma quadra da Av. Brasil. Excelente custo benefício, cond. baixo.
RS 1.600,00 Ed. Julia R. Souza Naves, Centro, 01 suite, 02 qtos, sala 02 amb.c/ sacada e churrasq. cozinha, área de serv. e garagem. Prédio Novo, duas quadras da Brasil, excelente localização, excelente área de lazer e cond. Baixo. social, sala em 02 amb., cozinha, lavanderia e 01 garagem. Apartamento Novo pronto p/ morar, ótima localização, próximo ao Pq Vitória.
RS 1.650,00 Ed. Atlanta , Centro R. Pernambuco c/ 01 suite mob. c/ armários painel e cama, 02 qtos, bwc, sala em 02 amb. sacada, cozinha mobiliada com fogão e geladeira, área de serv. mobiliada e 02 vagas de garagem (Imóvel novo).
RS 1800,00 Ed. Geraldo Marques Saraiva, Centro, R. Mato Grosso, 01 suite, 02 qtos, bwc social, sala em 02 amb. c/ sacada e churrasq., lavabo, cozinha, lavanderia e 02 vagas de garagem. Cozinha e bwc c/ armários. Excelente custo benefício, cond
RS 2.100,00 – Ed. Azzurro, Centro, R Rio Gde do Sul, Mobiliado c/ 03 suites c/ sacada c/ ar spleet, c/ bwc/Box/ armários, 02 salas, 01 cozinha, churrasqueira, lavanderia, 02 vagas garagem lateral, piscina aquec. 02 elevadores, excelente.

CASAS E SOBRADOS



RS 480,00 Centro R. Cuiabá, 02 qtos, bwc, sala, cozinha, área de serv e garagem (Casa de Fundos)
RS 550,00 Floresta R. Pombo Correio c/ 03 qtos, bwc, sala. Cozinha, área de serv. garagem churrasq. e quintal
RS 1.100,00 Centro R. Natal c/ 1 Suite, 2 Quarto, BWC Social, Sala 2 Ambientes, Cozinha, Área de Serviço, Garagem Coberta, 2 Garagem Coberta (linda casa em Cond.)

SALAS COMERCIAIS



RS 700,00 Sala Comercial, Nova York, R. Laranjeiras do Sul, 01 sala c/porta de vidro, 01 sala menor 01 bwc. Próximo ao Lago
RS 800,00 Neva R. Marechal Floriano, sala nova com pé direito alto de 4.30m, com 02 portas e bwc.
RS 1.500,00 Neva. R Vitória, Próx a Tancredo Neves com 154m2, com bwc e salão. Excelente localização.
RS 2.200,00 Centro R. Presd. Kenedy esq. Fortaleza, em Frente ao Shopping JL, sala térrea de 120m2 c/ 02 bwc e estacionamento
RS 2.500,00 Sala Comercial, Centro R. Paraná (Ed. Cima) 152m2 duas salas conjugadas c/ mezanino
RS 2.500,00 Sala/Barracão Centro R. Cuiabá esq. 07 de Setembro terreno de 1.560,30m2 e sala de 150m2.
RS 16.500,00 Centro R. Paraná entre Souza Naves e Carlos de Carvalho, com 563m2 c/ 04 salas, 02 escritórios, 02 bwc, lavabo, hall de entrada, acessibilidade para cadeirantes, cozinha, área de serv. 08 garagens cobertas e terreno para estacionamento c/ capacidade para 25 carros.

IMOBILIÁRIA Lokatell

Nosso negócio é feito de valores

Os melhores imóveis estão aqui!

Cascavel (45) 3037 - 3137	Maringá (44) 3028-3137	Toledo (45) 3055 - 3037
--	---	--

www.lokatell.com.br

LOKATELL CONTRATA
CORRETORES DE IMÓVEIS MASTER
Interessados entrar em contato no (45) 3036-3131

IMÓVEIS PARA LOCAÇÃO EM CASCAVEL

Casas

R\$ 320,00 - Vale do Sol – R. dos Pioneiros, 82 c/ qto, sala, coz., WC e estac.
R\$ 330,00 - Pacaembu – R. Corbélia, 2869 c/ qto, sala, cozinha, WC e estac.
R\$ 400,00 - Centro – R. Rui Barbosa, 660 (fundos) c/ qto, sala, cozinha, lavanderia, WC e estacionamento
R\$ 450,00 - Parque Verde – R. Aroeira, 255 c/ 2 qtos, sala, cozinha, lavanderia, WC e garagem
R\$ 450,00 - Mirante – R. Viamão, 398 c/ 2 qtos, sala, coz., lav., WC e garagem
R\$ 450,00 - Morumbi – R. Serra da Santana, 1821 (fundos) c/ 3 qtos, sla, coz., estac.
R\$ 480,00 - Santo Antonio – R. Publio Pimentel, 2890 c/ 2 qtos, sla, coz., wc e estac.
R\$ 500,00 - Cascavel Velho – R. Trento, 369 c/ 2 qtos, sala, coz., lav., WC e garagem
R\$ 500,00 - Centro – R. Maranhão, 995 (fundos) c/ 2 qtos, sala, coz., lavand. e wc
R\$ 530,00 - Faculdade – R. Gurgel, 1602 c/ 2 qtos, sala, cozinha, WC e garagem
R\$ 530,00 - Jd. Itamaraty – R. Edson Beler de Oliveira, 556 (fundos) c/ 2 qtos, sala, cozinha, WC e garagem
R\$ 550,00 - Itamaraty – R. Emiliano Afonso da Silva 696 casa 09 c/ 3 qtos, sala, cozinha, lavanderia, WC e garagem
R\$ 650,00 - Paulo Godoy – R. Irmã Dulce, 102 c/ 3 qtos, sala, cozinha, lavanderia, churrasqueira e garagem
R\$ 650,00 - Floresta – R. Maracai, 1721 c/ 3 qto sendo 1 suite, sala, cozinha, lavanderia, WC, garagem e churrasqueira.
R\$ 650,00 - Alto Alegre – R. Casemiro de Abreu, 467 c/ 2 qtos, sla, coz., WC, estac. (fundos)
R\$ 650,00 - Angra dos Reis – R. Alcides da Costa Ribeiro, 121 c/ 2 qtos, sala, cozinha, WC e garagem
R\$ 650,00 - Angra dos Reis – R. Antonio Rotta Ribeiro, 171 c/ 3 qtos, sala, cozinha, lavanderia, WC, estacionamento
R\$ 700,00 - Pioneiro Catarinense – R. Janio Quadros, 770 c/ 2 qtos, sala, cozinha c/ armários, lavanderia, WC e garagem
R\$ 700,00 - Novo Milenio – R. Flavio Sergio Rotta, 746 c/ 3 qtos, sala, cozinha, lavanderia, WC e garagem
R\$ 700,00 - Pacaembu – R. Capitão Leonidas Marques, 683 c/ 2 qtos, sala, cozinha c/ armários, WC, lavanderia, garagem, churrasqueira
R\$ 700,00 - Los Angeles- R. Heitor Vila Lobos, 1081 c/ 3 qtos, sla, coz., wc, garagem
R\$ 750,00 - Jd. Metropolitano – R. Alexandre Muller 700 c/ 2 qtos, sala, cozinha, lavanderia, WC e garagem
R\$ 750,00 - Santa Cruz – R. Tito Muffatto, 2752 c/ 2 qtos, sala, cozinha, lavanderia, WC e garagem, SEMI MOBILIADA
R\$ 800,00 - Periolo - R. Panama, 750 c/ 3 qtos, sla, coz., lavand., wc, garagem.
R\$ 800,00 - Cancelli – R. Pio XII 152 c/ 3 qtos, sla, coz., lavand., WC, garagem
R\$ 800,00 - Pioneiro Catarinense – R. Ernandes de Oliveira, 225 c/ 3 qtos, sala, cozinha, lavanderia, WC e garagem
R\$ 830,00 - Alto Alegre – R. Hercílio Luz, 810 c/ 3 qtos, sla, coz., lav. WC e garagem
R\$ 850,00 - Alto Alegre – R. Belo Horizonte, 3089 c 3 qtos, sala, cozinha, lavand-eria, WC e gara, edícula com churrasqueira
R\$ 850,00 - Alto Alegre – R. Arquitetura, 841 c/ 2 qtos, sala, cozinha, lavanderia, WC e garagem
R\$ 850,00 - Santa Cruz – Av. Brasil, 10260 c/ 3 qtos, 2 salas, coz., lav., e garagem
R\$ 850,00 - Turispark – R. Marumbi, 321 c/ 2 qtos, closet mobil., 2 salas, cozinha mobil., fogão e sugar, lavand., varanda, edícula c/ churrasqueira, mais quarto e wc
R\$ 850,00 - Floresta – R. Uirapuru, 1513 c/ 3 qtos, sendo 1 suite, sala, cozinha, lavanderia, WC, garagem, churrasqueira
R\$ 900,00 - Cond. Terra Nova Cvel I – Av. das Torres, 186 c/ 3 qtos sendo 1 suite, sala 2 ambientes com lareira, cozinha, lavanderia, WC e estacionamento
R\$ 1.000,00 - Alto Alegre – R. Costa e Silva, 1479 c/ 3 qtos sendo 1 suite, 2 salas, copa, cozinha, lavanderia, edícula com churrasqueira, depósito e garagem
R\$ 1.000,00 - Cond. Terra Nova Cvel I – Av. das Torres, 186 c/ 2 qtos, sala, cozinha, lavanderia, WC e estacionamento, MOBILIADA
R\$ 1.050,00 - Cond. Terra Nova Cvel I – Av. das Torres, 186 c/ 2 qtos, sala, cozinha, lavanderia, WC e estacionamento, varanda com churrasqueira, MOBILIADA
R\$ 1.100,00 - Pacaembu – R. Carlos Chagas, 410 c/ 3 qtos, sendo 1 suite, sala, cozinha c/ armários, lavanderia, WC e garagem, escritório, persianas e varanda
R\$ 1.200,00 - Centro – R. Carlos de Carvalho, 2887 c/ 3 qtos sendo 1 suite, 2 salas, escritório, cozinha, lavanderia, WC e garagem
R\$ 1.500,00 - Centro – R. Osvaldo Cruz, 3081 c/ 3 qtos sendo 1 suite, 2 salas, cozinha, lavanderia, 3 wc, garagem, porão com 2 cômodos
R\$ 1.800,00 - Country – R. Juracy Antonio Capra, 520 c/ 3 qtos sendo 1 ste, 2 slas, copa, wc, coz., lav., varanda, edícula e churrasq., 2 garagens, SEMI MOBILIADA
R\$ 1.800,00 - Pacaembu – R. Corbélia, 3004 c/ 3 suites com armários, sala, cozinha com armários, lavanderia, WC, garagem, churrasqueira
R\$ 1.950,00 - Centro – R. Castro Alves, 553 c/ 3 suites, sala, cozinha c/ armários, lavanderia, garagem, SEMI MOBILIADO
R\$ 2.000,00 - Centro – R. Carlos de Carvalho 2994 c/ 2 Salas, 3 Quartos sendo Suite, cozinha, WC, Varanda, Churrasq., Área de Serviço, Garagem, Edícula.
R\$ 3.300,00 - Centro – R. Castro Alves, 901 c/ 4 qtos sendo suite, 4 salas, coz., lav., despensa, lavabo, sacada, garagem, edícula c/ churrasq. piscina, semi mobiliado

Casas Comerciais

R\$ 1.500,00 - Centro – R. carlos de Carvalho, 2887 c/ 3 qtos sendo 1 suite, 2 salas, escritório, cozinha, lavanderia, WC e garagem
R\$ 2.500,00 - Jd. Canada – R. Marechal Rondon, 4064 c/ 5 qtos sendo 2 suites, 6 salas, cozinha, lavanderia, 2 WC, lavabo, varanda com churrasq., sacada, garagem
R\$ 2.700,00 - Centro – R. Carlos de Carvalho 2994 c/ 2 Salas, 3 Quartos sendo Suite, Cozinha, WC, Varanda, Churrasq., Depensa, Área de Serviço, Garagem, Edícula
R\$ 2.700,00 - Sob loja – R. Pedro Ivo, 1821 c/ 3 qtos sendo 2 suites, sala, coz. e lavand. mobil., escritorios, lavabo, depósitos, jardim nos fundos, grades nas janelas
R\$ 4.800,00 - Centro – R. Presidente Kennedy, 81 c/ 5 slas, coz., copa, wc e garagem
R\$ 4.900,00 - Pq. São Paulo - R. General Osório, 2033 com predio na frente (189,80m2): salas, recepção, wc, lavabo, copa. Predio frente em baixo: slas; wc mobil. e box, cozinha lav., predio fundos (232,09m2): 03 salas; wc mobiliado e box.
R\$ 5.500,00 - Centro – R. Rio de Janeiro, 1674 c/ 3 qtos sendo 1 suite, salas, cozinha, lavanderia, WC, garagem
R\$ 5.500,00 - Centro – Rua Carlos de Carvalho, 3249 c/ 6 salas, coz., 2 wc. e churr.
R\$ 16.000,00 - Sobrado R. MARANHÃO, 1983- CENTRO. 6 Dormitórios (Ste Master c/ sacada, Ste c/ Hidro, Ste Simples, Quto, Closet), Sla c/ sacada, Sala c/ churrasq. na sacada, sala Estar/Jantar, Escritório, Adega, Mezanino, coz. mobil., Lav., Despensa, BWC Ste Master c/ Banheira, BWC Ste c/ Banheira, BWC Ste Simples c/ Banheira, BWC Social c/ Banheira, Lavabo. C/ 2 vagas de garagens. C/ 10 vagas de garagens descobertas. Semi mobil. Edícula c/ Churrasqueira. 780 m² de área total

Sobrados

R\$ 890,00 - Jd. Colonial – R. Maracai, 1832 c/ 1 suite+ 2 qtos, sala, cozinha, lavanderia, WC, lavabo, sacada, churrasqueira e garagem
R\$ 1.050,00 - Nova York – R. Catanduvás, 921 c/ 2 qtos, sala, cozinha, lavanderia, lavabo, WC, garagem e churrasqueira
R\$ 1.100,00 - Pq. São Paulo – R. General Osorio, 1470 – Condomínio Nelson Muller – c/ 3 qtos, escritório, WC, lavabo, sala, cozinha, lavanderia, churrasqueira, 2 garagens, sem taxa de condomínio, com portão eletrônico
R\$ 1.150,00 - Pq. São Paulo – R. General Osorio, 1470 – Condomínio Nelson Muller – c/ 3 qtos, escritório, WC, lavabo, sala, cozinha, lavanderia, churrasqueira, 2 garagens, sem taxa de condomínio com portão eletrônico e água inclusa no valor do aluguel (para as unidades 01/02/03)
R\$ 1.200,00 - Res. Gramado II – R. Omega, 48 c/ 3 qtos sendo 1 suite, 2 salas, cozinha, lavanderia, WC, garagem
R\$ 1.240,00 - Jd. Canada – R. Agenor Didoni Souto, 825 c/ 3 qtos, sla, coz., garagem
R\$ 1.250,00 - Res. Jussara – R. Savino Campagnolo, 583 c/ ste, qto, closet, sala, coz. mobil., lav., 2 wc, lavabo, 2 garagem. Edícula com churrasq. semi mobiliado.
R\$ 1.300,00 - Cancelli – R. Terezina, 1075 c/ 3 qtos sendo 1 suite, sala, cozinha, lavabo, lavanderia, WC, sacada e garagem, churrasqueira
R\$ 1.300,00 - Jd. Itamaraty – R. Padre Carlos Nitzko, 760 c/ 3 qtos sendo 1 suite, sala, cozinha, lavanderia, WC, sacada e garagem
R\$ 1.500,00 - Cancelli – R. São Luiz, 1027 c/ 3 qtos (1 ste, sla, coz., e 2 garagens
R\$ 1.500,00 - Pq. São Paulo – R. Souza Naves, 921 c/ 3 qtos sendo 1 suite, sacada,

sala, cozinha com armários, lavanderia, WC, varanda com churrasqueira, cerca elétrica e portão eletrônico
R\$ 1.700,00 - Faculdade - R. 3 barras, 1294 c/ 3 suites, qto, 4 salas, cozinha, lavanderia, 6 wc, sacada, soton, 2 garagens e quintal
R\$ 1.850,00 - Alto Alegre – R. Belo Horizonte, 2728 c/ 3 qtos sendo 1 suite, sala, cozinha, lavanderia, 3 wc, edícula c/ churrasqueira e garagem
R\$ 2.000,00 - Jd. Canada – R. Marechal Rondon, 4064 c/ 5 qtos sendo 2 suites, 6 salas, coz., lavanderia, 2 WC, lavabo, varanda com churrasqueira, sacada, garagem
R\$ 2.000,00 - Alto Alegre – R. Belo Horizonte, 2894 c/ 4 qtos sendo 2 suites, 2 salas, escritório, cozinha com armários, lavabo, WC, sacada, lavanderia, garagem, edícula
R\$ 2.100,00 - Country – R. Londrina, 1047. Suite + 2 qtos, 2 salas, cozinha, lavand-eria, depósito, 4 wc, edícula c/ churrasqueira.
R\$ 2.200,00 - Tropical – R. Erva Mate, 105 c/ 3 qtos sendo 1 suite, closet com armários, sala, cozinha, lavanderia, WC, lavabo, varanda com churrasq., garagem
R\$ 2.600,00 - Centro – R. Castro Alves, 2740 c/ 3 qtos sendo 1 suite c/ hidro, cozinha, lavabo, sacada, lavanderia, churrasqueira, garagem, SEMI MOBILIADO

Apartamentos

R\$ 330,00 - Santo Onofre – R. Almores, 203 c/ qto, sala, coz., WC e estacionamento
R\$ 330,00 - Faculdade – R. Administração 690 c qto, sala, cozinha, lavanderia e estacionamento, água, condomínio e IPTU e lixo incluso no valor do aluguel
R\$ 400,00 - Res. Foz – R. Fortaleza, 3584 c/ 3 qtos, sala, coz., lav., WC e garagem
R\$ 400,00 - Res. Del Fiore- R. São Luiz, 2123 c/ qto, coz. semi mobil., WC, garagem.
R\$ 400,00 - Res. Universitário – Av. Fag, 212 kitnetes sem mobília.
R\$ 400,00 - Res. Park da Vitoria – R. Céu Azul, 10 c/ 2 qtos, sala, coz., wc e garagem
R\$ 400,00 - Ed. Cruzeiro do Sul – R. Souza Naves, 4044 mobiliado
R\$ 440,00 - Ed. Torre do Sol I - R. Jose Bonifacio, 532 c/ 2 qtos, sla., coz., wc
R\$ 450,00 - Ed. Don Otavio – R. Otelio Celestino de Castilho, 1038 c/ 2 qtos, sala, cozinha, lavanderia, WC e garagem
R\$ 450,00 - Ed. Nova Conquista – R. Tamoios, 147 c/ 2 qtos, sala, coz., wc e garagem
R\$ 450,00 - Ed. Asahi – R. Edson Luiz Favarim, 1037 c/ 2 qtos, sla, coz., wc e estac.
R\$ 450,00 - Ed. Germano Saroli- R. Carlos de Carvalho, 3950. Ste, sla, coz, wc.
R\$ 450,00 - Ed. Cerro Azul – Av. Brasil, 9583 c/ 3 qtos, sala, coz., lav., WC e garagem
R\$ 480,00 - Res. Park Vitoria – R. Ceu Azul, 10 c/ 2 qtos, sla, coz., lav, wc e garagem
R\$ 480,00 - Res. Universitário – Av. Fag, 212 c/ cozinha com armários
R\$ 480,00 - Ed. Isabela – R. Parana, 4100 c/ qto, sala, cozinha, WC e garagem
R\$ 500,00 - Ed. Torre do Sol II – R. Jose Bonifacio, 476 c/ 2 qtos, sla, coz. e garagem
R\$ 500,00 - Ed. Joao de Barro – R. Carlos Bartolomeu Cancelli, 993 c/ 2 qtos, sala, cozinha, WC, lavanderia, garagem
R\$ 500,00 - Ed. Almaden – R. Rio Grande do Sul, 2193, qto, sla, coz. mobil., garagem
R\$ 500,00 - Alto Alegre – R. Cuiaba, 4823 c/ 2 qtos sendo 1 suite, sala, cozinha, lavanderia, WC, sacada e estacionamento
R\$ 500,00 - Ed. Portal Don Pedro- R. Tito Mufatto, 2077 c/ 3 qtos, sla, coz., wc.
R\$ 500,00 - Res. Maria Lino – R. Presidente Kennedy, 1738 - CENTRO c/ suite, sala, cozinha, WC e estacionamento. Condomínio aprox. R\$ 50,00
R\$ 500,00 - Res. Pinheiros – R. Tiradentes, 2345 c/ 2 qtos, sla, coz., lav. semi mobil.
R\$ 520,00 - Tropical – R. Manaus, 3936 c/ qto, sala, cozinha, lavanderia e estac.
R\$ 530,00 - Ed. Darceu Godoy – R. Presidente Bernardes, 1807 c/ suite, sala, cozinha, lavanderia, WC, sacada e garagem
R\$ 550,00 - Res. JK – R. JK, 1336 c/ sala, cozinha, qto, WC e garagem
R\$ 550,00 - Ed. Vega – R. Terezina, 1039 c/ 2 qtos, sala, coz., wc, sacada e garagem
R\$ 550,00 - Res. Hyde Park – R. Marechal Deodoro, 1743 c/ 2 qtos, sala, cozinha, lavanderia, WC, sacada e garagem
R\$ 560,00 - Res. Jade – R. Jade, 66 c/ 2 qtos, sala, coz., lav., WC e estacionamento
R\$ 580,00 - Res. Hyde Park – R. Marechal Deodoro, 1743 c/ 2 qtos, sala, cozinha, lavanderia, WC, sacada e garagem
R\$ 590,00 - Ed. Cima III – R. Presidente Bernardes, 1874 c/ 2 qtos, sala, cozinha, lavanderia, WC e garagem
R\$ 600,00 - Res. Portal D. Pedro – R. Tito Mufato, 2077 c/ 3 qtos, sala, coz. c/ armários, lavanderia, WC e estacionamento
R\$ 600,00 - Jd. Canada – R. Mal Rondon, 4811 c/ 2 qtos, sala, cozinha, lavanderia, WC e garagem, com água e condomínio incluso no aluguel
R\$ 600,00 - Ed. Alfredo Joao Dalmina – R. Rio Grande do Norte, 470 c/ 3 qtos, sala, cozinha, lavanderia, WC, sacada c/ churrasqueira e garagem
R\$ 600,00 - Ed. Nova Conquista – R. Tamoios, 147 c/ 2 qtos, sala, cozinha, lavand-eria, WC, garagem, condomínio incluso no valor do aluguel
R\$ 600,00 - Res. Castro – R. Castro, 658 c/ 2 qtos, sala, cozinha, lav., WC e garagem
R\$ 600,00 - Ed. Sarolli Colonial – Av. Brasil, 6300 c/ qto, sala, cozinha, WC
R\$ 600,00 - Jd. Veneza – R. Italia, 241 c/ 2 qtos, sla, coz., lav., WC e estacionamento
R\$ 600,00 - Res. Lokatell – R. Vitoria, 1735 c/ 2 qtos, sla, coz., lav, WC, e garagem.
R\$ 600,00 - Res. Classic- Av. Fag, 436, c/ 3 qtos, sla, coz., lav., WC e garagem.
R\$ 615,00 - Faculdade – R. Agronomia, 621 c/ 2 qtos, sala, coz., lav., WC e estac.
R\$ 620,00 - Ed. Morada do Sol – Av. Toledo, 822 c/ 3 qtos, sala, cozinha, WC, lavand-eria e garagem MOBILIADO
R\$ 630,00 - Ed. Nuremberg – R. Manaus, 2074 c/ 2 qtos, sla, coz., lav, wc e garag.
R\$ 630,00 - Res. Family – R. Osvaldo Cruz, 2992 c/ 3 qtos, sala, coz., lav. WC, garag.
R\$ 640,00 - Ed. Hyde Park – R. Marechal Deodoro, 1743 c/ 3 qtos, sala, cozinha, lavanderia, WC, sacada e garagem
R\$ 650,00 - Res. Costa Rica II – R. Castro Alves, 2428 c/ 2 qtos, sla, coz., wc, garagem
R\$ 650,00 - Ed. Joao Talini – R. Rio Grande do Sul, 1014. Qto, sla, coz., lav. e wc.
R\$ 650,00 - Res. Laranjeiras – R. Belem, 1004 c/ 2 qtos, sala, cozinha, lavanderia, WC, sacada e garagem, condomínio incluso no valor do aluguel
R\$ 650,00 - Res. Vila Germania. R. Fortaleza, 3180 c/ 2 qtos, sla, coz., lav., garagem
R\$ 650,00 - Ed. Hyde Park – R. Marechal Deodoro, 1743 c/ 3 qtos, sala, cozinha, lavanderia, WC, sacada e garagem
R\$ 650,00 - Ed. Monsanto – R. Engenheiro Rebouças, 2301 c/ 2 qtos, sala, cozinha, lavanderia, WC e garagem
R\$ 650,00 - Ed. Coma III - R. Presidente Bernardes, 1915 c/ 2 qtos, sla, coz. garagem
R\$ 650,00 - Ed. Mondrian – R. Manaus, 3250 c/ 2 qtos, sala, cozinha, lavanderia, WC, sacada c/ churrasqueira e garagem
R\$ 650,00 - Ed. Felipe – R. Ega de Queiroz, 804 c/ 3 qtos, sla, coz., lav. e garagem
R\$ 650,00 - Res. Gramado – R. Maringa, 1719 c/ 3 qtos, sla, coz. mobil. e garagem
R\$ 650,00 - Ed. Montesse – R. Fortaleza, 3180 c/ 2 qtos, sala, cozinha, lavanderia, WC, sacada c/ churrasqueira e garagem
R\$ 680,00 - Ed. Maria Ortolan Librelato – Av. Brasil, 11794 c/ 2 qtos, sala, cozinha, lavanderia, WC e garagem, sem condomínio.
R\$ 680,00 - Ed. Jovita – R. Costa e Silva, 1756 c/ 2 qtos, sla, coz., lav. e garagem
R\$ 700,00 - Ed. Acapulco – R. Carlos de Carvalho, 4016 c/ 2 qtos, sala, cozinha c/ armários, WC, lavanderia e garagem
R\$ 700,00 - Res. Lapa I – R. da Lapa, 931 c/ 2 qtos, sala, coz., lav., WC e garagem
R\$ 700,00 - Jd. Canada – R. Mal Rondon, 4822 c/ 2 qtos sendo 1 suite, sala, cozinha, lavanderia, WC, sacada e garagem, com água e condomínio incluso no aluguel
R\$ 700,00 - Res. Milano – R. Fortaleza, 1740 c/ 3 qtos sendo 1 suite, sala, cozinha c/ armários, lavanderia, WC, sacada e garagem
R\$ 700,00 - Res. América – R. Dr. Sandino Erasmo de Amorim, 430 c/ 3 qtos sendo 1 suite, sala, cozinha c/ armários, lavanderia, WC e garagem
R\$ 700,00 - Ed. Parati – R. Siqueira Campos, 914 c/ 2 qtos, sla, coz., lav., wc e garag.
R\$ 700,00 - Res. Lemes – R. São Luiz, 2108 c/ 2 qtos, sala, cozinha c/ armários, lavanderia, WC, sacada e garagem
R\$ 700,00 - Ed. Saint James – R. Salgado Filho, 2690 c/ 2 qtos, sla, coz., lav., garag.
R\$ 700,00 - Centro – Av. Brasil, 4251 c/ 2 qtos, sala, cozinha, wc e garagem.
R\$ 700,00 - Neva – R. Cuiaba, 3648 c/ qto, sala, cozinha, lavanderia, WC e garagem.
R\$ 700,00 - Ed. Acapulco – R. Carlos de Carvalho, 4016. 2 qtos, sla, coz. mobil. e wc
R\$ 720,00 - Ed. Serra Azul – R. Antonio Alves Massaneiro, 323 c/ 2 qtos, sala, co-zinha, WC e garagem
R\$ 720,00 - Ed. Bougavillea – R. Siqueira Campos, 804 c/ 3 quartos sendo 1 suite, sala, cozinha MOBILIADA, 2 wc, garagem
R\$ 730,00 - Ed. Don Sgarione – R. Voluntários da Pátria, 1214 c/ 3 quartos sendo 1 suite, sala, cozinha, lavanderia, sacada e garagem SEMI MOBILIADO
R\$ 750,00 - Ed. Garden Club – R. Alberi Antonio Richard. Suite + 2 qtos, sala, co-zinha, 2 wc, sacada c/ churrasqueira e garagem
R\$ 800,00 - Ed. Nova Vida – R. Arthur Nisio 416, c/ 2 qtos, sala, cozinha com armári-os, sacada, lavanderia, WC e garagem
R\$ 800,00 - Santa Cruz – R. Tito Muffatto, 1034. Ste + 2 qtos, 2 slas, coz, 2 wc, sacada

R\$ 800,00 - Ed. Paraná – R. Paraná, 3000 c/ 2 qtos, sala, coz., lav., WC e garagem
R\$ 800,00 - Ed. Torre Nova – R. Parana, 2018 c/ 3 qtos sendo 1 suite com hidro, sala, sacada, varanda, WC, cozinha c/ armários, lavanderia e garagem
R\$ 850,00 - Ed. Alto da Neva- R. Osvaldo Cruz, 1092 c/ 2 qtos, sla, coz. mobil., garag.
R\$ 850,00 - Ed. Palermo – R. Pernambuco, 1100. Ste + 2 qtos, sla, coz., lav., 2 wc.
R\$ 850,00 - Res. Recife – R. Recife, 741 c/ 3 qtos sendo 1 ste, sla, coz., 2 wc, garag.
R\$ 850,00 - Ed. Maria Eduarda – R. 7 de setembro, 4060 c/ 3 qtos sendo 1 suite, sala, cozinha, lavanderia, WC e 2 garagens
R\$ 850,00 - Ed. Acropole – R. Pio XII, 296 c/ 3 qtos sendo 1 suite, sala, cozinha, lavanderia, WC, sacada com churrasqueira e 2 garagens
R\$ 900,00 - Ed. Maria Eduarda – R. 7 de setembro, 4060 c/ 3 qtos sendo 1 suite, sala, cozinha, lavanderia, WC e 2 garagens
R\$ 900,00 - Ed. Hamburgo – R. Pio XII, 1789 c/ 3 qtos, sla, coz., lav. WC e garagem
R\$ 900,00 - Ed. Vinicius, R. Paraná, 2059. Suite + 2 qtos, Sala, Cozinha Planejada, Despensa, 2 bwc, garagem.
R\$ 950,00 - Ed. Villa Firenze – R. Manoel Ribas, 2357 c/ 3 qtos sendo c/ armários, sendo 1 suite, sala, cozinha, lavanderia, WC, sacada e garagem
R\$ 1.000,00 - Faculdade – R. Anita Garibaldi, 110 c/ 3 qtos sendo 1 suite, sala, cozinha c/ armários, lavanderia, sacada e garagem
R\$ 1.000,00 - Ed. Memphys – R. Visconde de Guarapuava, 1477 c/ 3 qtos, sendo 1 suite, sala, cozinha, WC, sacada e garagem
R\$ 1.000,00 - Neva- R. Marechal Floriano, 1375 (100m2) sala e wc
R\$ 1.100,00 - Ed. Atlanta – R. Salgado Filho, 2611 c/ 3 qtos sendo 1 suite, sala, cozinha, lavanderia, WC, sacada, 2 garagens
R\$ 1.100,00 - Ed. Independência – R. Marechal Floriano, 3518 c/ 3 qtos sendo 1 suite, sacada, cozinha, lavanderia, WC, sacada e 2 garagens
R\$ 1.100,00 - Ed. Hannover – R. Manaus, 2046 c/ 2 qtos, sala, cozinha, lavanderia, WC e 2 garagens, MOBILIADO
R\$ 1.100,00 - Ed. Monte Alto - R. Carlos de Carvalho, 4066. ste+2 qtos, sla, coz.,
R\$ 1.200,00 - Ed. Itá – R. São Paulo, 1411 c/ 3 qtos sendo 1 suite, 2 slas, coz., lav, salão de festa c/ sacada e churrasq., 4 wc, 2 garagens, SEMI MOBIL. – COBERTURA
R\$ 1.200,00 - Ed. Monte Alto – R. Carlos de Carvalho, 4066 c/ 3 qtos sendo 1 suite, sala, cozinha, lavanderia, WC e garagem
R\$ 1.200,00 - Ed. Santos Dumondt – R. Mato Grosso, 2488 c/ 2 qtos, sala, cozinha, lavanderia, WC e 2 garagens
R\$ 1.200,00 - Res. Lokatell R. Vitoria, 1735. Mobil., 2qtos, sla, coz, lavanderia.
R\$ 1.300,00 - Ed. Alto Leblon – R. Rio de Janeiro, 956 c/ 2 qtos, sendo 1 suite, sala, cozinha, lavanderia, WC, sacada c/ churrasqueira e 2 garagens
R\$ 1.300,00 - Ed. Terrazas – R. Maranhão, 635 c/ 3 qtos, ste, sla, coz. mobil.garagem
R\$ 1.300,00 - Ed. Belverdere – R. Presidente Bernardes, 2557 c/ 3 qtos sendo 1 suite, sala, cozinha, lavanderia, WC e garagem.
R\$ 1.350,00 - Ed. Monte Alto – R. Carlos de Carvalho, 4066 c/ 3 qtos sendo 1 suite, sala, cozinha, lavanderia, WC, sacada e garagem
R\$ 1.400,00 - Centro – R. 7 de setembro, 3783 c/ 3 qtos (1ste, 2slas, coz. 2 garagens
R\$ 1.500,00 - Ed. Atlanta – R. Salgado Filho, 2611 c/ 3 qtos sendo 1 suite, sala, cozinha, churrasqueira, lavanderia, WC, sacada, 2 garagens
R\$ 1.800,00 - Ed. Guiomar Rezende – R. Barao do Cerro Azul, 1220 c/ 3 qtos sendo suite, sala, coz.mobil, lavand., wc, sacada com churrasqueira, depósito e 2 garagens
R\$ 2.300,00 - Ed. Trialis – R. Belo Horizonte, 2505. Semi Mobiliado, Suite + 2 quartos, sala, cozinha, 3 wc, Salão de Festa c/ Churrasqueira e Piscina.
R\$ 2.500,00 - Ed. Vila Verona – R. Osvaldo Cruz, 2689 – MOBILUADO, c/ 4 qtos sendo 4 suites, 3 salas, sacadas, WC, coz., lav, aquecimento a gás e 2 garagens
R\$ 2.600,00 - Ed. Manhattan – R. Minas Gerais, 2161 c/ 3 qtos sendo 1 suite c/ hidro, salas, coz., lavand., WC, sacada c/ churrasq. e 2 garagens, semi mobiliado.
R\$ 3.000,00 - Ed. Semar – R. Presidente Bernardes 2295 c/ 4 quartos sendo 1 suite, closet, sala, sacada, coz., lavand., wc, 2 garagens, gourmet c/ churrasq. e terrago.

Salas Comerciais

TÉRREO

R\$ 310,00 - Centro Comercial Havana – R. dos Papagaios, 1384 (9m²)
R\$ 430,00 - Claudete – R. Jorge Lacerda 1103 com sala e WC (45m²)
R\$ 450,00 - Presidente – R. Presidente Joao Goulart, 882 c/ 40 m2
R\$ 450,00 - Jd. Quebec – R. da Nascente 493 (48m2) c/ sala e WC
R\$ 500,00 - Cima Executive Center – R. Paraná, 3056 (35m2)
R\$ 500,00 - Faculdade – R. Universitaria, 838 c/ sala e WC
R\$ 500,00 - Centro Comercial Cascavel – R. Parana, 3035 c/ sala e mezanino
R\$ 550,00 - Ed. Darceu Godoy – R. Presidente Bernardes, 1807 (30m²) com sala e WC
R\$ 550,00 - Cancelli- R. Pio XII 3669 (35 m2)
R\$ 550,00 - Faculdade – R. Universitaria, 838 c/ sala e WC
R\$ 550,00 - Centro Comercial Cascavel – R. Parana, 3035 c/ sala e mezanino
R\$ 600,00 - Res. Universitário – Av. Fag 212 (60m2) c/ 2 salas e wc
R\$ 700,00 - Alto Alegre – R. Curitiba, 2536 (36m²) com sala e wc
R\$ 800,00 - Alto Alegre- R. Cuiaba, 4823 (150m2) c/ sala e wc
R\$ 800,00 - Centro – R. Presidente Kennedy, 1876 (30m2) c/ sala e wc
R\$ 1000,00- Neva- R. Marechal Floriano, 1375 (100m2) sala
R\$ 1.000,00 - Centro – Ed. Coliseo sala 304. R. Maranhão, 924 c/ sala e WC (92,94m²)
R\$ 1.050,00 – Claudete – R. Jorge Lacerda, 2103 (65m²) sala e wc
R\$ 1.200,00 - Centro- Av. Brasil, 4680 com 60m2 c 4 slas, coz., wc e lavanderia.
R\$ 1.300,00 - Centro – R. Presidente Kennedy, 1738 (42m²) sala e WC
R\$ 1.450,00 - Centro – R. Carlos de Carvalho, 3220 c/ 5 salas, copa e WC e 2 garagens
R\$ 1.500,00 – Centro – R. Curitiba, 1958 (130m²) com sala e WC
R\$ 1.600,00 - Centro – Ed. Coliseo sala 04. R. Maranhão, 924 com sala e WC (92,75m²)
R\$ 1.700,00 - Centro – Ed. Coliseo sala 302 – R. Maranhão, 924 com sala e WC
R\$ 1.800,00 - Centro – R. Mato Grosso, 1460 (80m²) com sala e WC
R\$ 1.800,00 - Centro – R. Mato Grosso, 1452 (80m²) com sala e WC
R\$ 2.500,00 - Country – R. Siqueira Campos, 2079 (336m²) com 5 salas, cozinha, 4 wc, vagasde garagem coberta e descoberta
R\$ 2.650,00 – São Cristóvão – R. Rocha Pombo, 515 (159m²) com 3 salas e wc
R\$ 3.000,00 - Pq. São Paulo – R. Padre Anchieta, 782 (250m2) c/ sla, barracão fundos
R\$ 3.000,00 - Centro – Av. Brasil, 4680 com 70m² c/ sla- garagem R\$ 100,00 por carro
R\$ 3.000,00 - Centro – Av. Brasil, 4680 com 200m² com 8 salas, cozinha, lavanderia, 2 wc e hall de entrada – se quiser vaga de garagem é R\$100,00 por carro
R\$ 4.610,00 - Centro- R. Erechim, 1075 (160m²) c/ 6 salas, coz., lav, copa, 3 wc, garag. estac., edícula c/ churrasq. semi mobil, cerca eletr., prtão eletrônico e alarme
R\$ 4.800,00 - Centro – R. Presidente Kennedy, 81 c/ 5 slas, coz., lav., copa, 2 wc
R\$ 4.900,00 - Pq. São Paulo – R. General Osório, 2033 Prédio Frente: 4 salas, recepção, wc, lavabo. Predio Frente em Baixo: salas, wc, coz., lavand., Prédio Fundos: salas, wc
R\$ 6.000,00 - Centro – R. Curitiba, 461 (380m²) c/ 6 slas, coz., lav, cerca elet. interfone
R\$ 8.700,00 - Centro – Av. Brasil, 4680 c/ sla térrea 65m², sla sup.238m² e edícula.
R\$ 11.000,00 - Centro – Rua Erechim, 1245 (550m²) c/ sala, wc, mezanino e garagem

SUPERIORES:

R\$ 260,00 - Ed. Juliana – R. Recife, 134 c/ 2 salas, wc e sacada
R\$ 350,00 - Ed. Don Nicola – R. Duque de Caxias 674 c/ diversos andares
R\$ 400,00 - Ed. Emilia Saraiva – R. 7 de setembro, 3034 c/ sala e wc
R\$ 400,00 - Ed. Felipe Adura – R. Paraná, 2361 (64m2) sala, copa e wc
R\$ 550,00 - Centro Comercial Formato – R. Parana, 3033 com sala e wc
R\$ 600,00 - Ed. Felipe Adura, R. Paraná, 2361 (50m2) c/ sala e wc
R\$ 600,00 - Ed. Sarolli Colonial – Av. Brasil, 6300 c/ qto, sala, cozinha, WC
R\$ 8

construção

Construtora JL

www.construtorajl.com | 45 3321-8500

vendas - creci J-2031

Imobiliária JL

www.imobiliariajl.com.br | 45 3225-2528 / 3225-0008

www.facebook.com/construtorajl

Curta nossa Fan Page e compartilhe as novidades.

Fique por dentro dos lançamentos do mercado imobiliário, com conteúdos sempre atualizados.

APARTAMENTOS EM CONSTRUÇÃO

de garagem) (01suíte, 01 quarto, Bwc social, sala estar c/ sacada e churrasqueira,sala Tv, cozinha,area de serviço).

= ED. GERALDO MARQUES SARAIVA. APTO 1502 -Rua MATO GROSSO, 1825 – CENTRO.

Com 205,m². 01 suíte, 02quartos, Bwc social, sala p/2 ambientes, sacada e churrasqueira, cozinha, lavanderia, 02 vagas de garagem. R\$575.000,00.

= ED. IMPERIAL. APTOS 101 – 104 Rua Marechal Candido Rondon - NEVA.

Com 138,m². 01suíte, 02 quartos, Bwc social, sala p/ 2 ambientes, sacada e churrasqueira, cozinha, lavanderia, 01 vaga de garagem. (R\$260.000,00 ENTRADA MAIS 5 VEZES S/ JURO E CORREÇÃO).

= ED. JOSÉ SMARCZWESKI. (COBERTURADUPLEX) -Rua Pernambuco - CENTRO.

Com 365,m². 02suites sendo uma máster, 02 quartos, Bw social, sala estar/ jantar c/ sacada e churrasqueira, lavabo, cozinha, Área de serviço, salão de festas com churrasqueira, lavabo, piscina, deck, 04 vagas de garagem (APTO DECORADO E TODO MOBILIADO) R\$1.050.000,00.

= ED. LIVERPOOL. APTO 10º ANDAR - Rua Antonio Alves Massaneiro, 334 - CENTRO.

Com 187,96m². 01suíte, 03 quartos, Bwc social, sala p/ 2 ambientes c/ sacada, lavabo, sala Tv, cozinha,lavanderia, 01 vaga de garagem. R\$450.000,00.

= ED. MEDITERRANÊ. APTO 8º ANDAR - Rua Manoel Ribas, 2621 - CENTRO.

Com 380,00m². 01 suíte master c/ closet e sacada,02 quartos, Bwc social, hall (social/ serviço), living p/ 3 ambientes c/ sacada,(sacada fechada fez escritório), sala estar intimo,jardim de inverno,cozinha (ampla), lavanderia, deposito c/ armário, dep. de empregada, 03 vagas de garagem(2 cobertas),depósito.(Ed.tem lavanderia coletiva c/ área p/ secagem). depósito.R\$900.000,00.

= RESID. ALVENARIA - Rua Marina Doce Vida - BOA VISTA DA APARECIDA.

Com 363, m², Lote c/ 1.376,63m². 06 suítes (c/ ar condicionado - roupeiro e bwcs c/ armários e box blindex), sala 3 ambientes, mezanino, cozinha (mobiiliada) lavanderia, churrasqueira Blindex, garagem p/ 06 carros 3 coberta, (piso cerâmica - porta externa maciça, Deck madeira 5x6 = 30, m², piscina 32 mil litros, Pier, Trapiche, jardim, 02 caiaques. R\$ 980.000,00.

= ED. MORADO ISET. APTO 801 – Rua 1528, 145 BALNEARIO CAMBORIU – SC.

Com 110,00m². 02 suítes (uma c/ sacada fechada), sala estar / jantar c/ sacadafechada, cozinha,lavanderia. 02 vagas de garagem individuais. (FICA TODA A MOBILIA).

= ED. ORION. APTOS – Rua Marechal Rondon, 3660 - CENTRO.

Com 136,36,m². 01 suíte, 02 quartos, Bwc social, sala p/ 2 ambientes c/ sacada e churrasqueira, cozinha, lavanderia, 02 vagas de garagem.(opção 01 suíte , 01 quarto).

= ED. PRIVILEGE I. APTO 5º ANDAR- Rua Mato Grosso - CENTRO.

Com294,31m² .01suíte máster c/ closet, 02 suítes, sala p/ 3 ambientes c/ sacada e churrasqueira, lavabo, cozinha ,lavanderia, dep. de empregada, 02 vagas de garagem.

= ED. RIO NEGRO. APTO 1201 (TRIPLEX)– Rua Afonso Pena, 1660 - CENTRO.

Com 472,71m². 04 suítes, sala estar / jantar, sala estar intimo,sala c/ lareira, cozinha, lavanderia e dep. de empregada (mobiiliadas), terraço c/ cozinha, sala, bwc, churrasqueira, 02 vagas de garagem. (FICAM TODOS OS MÓVEIS FIXOS)R\$800.000,00.

= ED. SAN FERNANDO (DUPLEX) – Rua Souza Naves, 4081 - CENTRO.

Com 187,53m². 01 suíte, 02 quartos, Bwc social, sala c/ sacada, sala c/ sacada e churrasqueira/ pia, escritório, cozinha, lavanderia, despensa, 02 vagas de garagem.R\$330.000,00. (aceita-se imóvel em Cascavel, Curitiba ou Litoral).

= ED. VILLAMEDINE. APTO 3º ANDAR -Rua Minas Gerais esq. -CENTRO.

Com. 287,m², 03 suítes, sala p/3 ambientes c/ sacada churrasqueira, lavabo, cozinha, lavanderia, dep. de empregada, 02 vagas de garagem, deposito.R\$750.000,00.

= ED. PREMIER. APTO - Rua Mato Grosso - CENTRO.

Com. 271,m², 01 suíte c/ hidro, 02 quartos, Bwc social, sala p/3 ambientes c/ sacada e churrasqueira, lavabo, cozinha, lavanderia, dep. de empregada, 03 vagas de garagem. (ficam móveis fixos). R\$900.000,00.

= ED. LIVERPOOL. APTO 15º ANDAR -Rua Antonio Alves Massaneiro, 334 - CENTRO.

Com 219,39m². 01suíte c/ hidro, 02 quartos, Bwc social, sala estar/jantar c/ sacada, lavabo, sala almoço, cozinha, área de serviço, dep. de empregada, 02 vagas de garagem(individuais).

= ED. BAVIERA. APTO 08 Bloco C - Rua Pio XII, 1701 - NEVA.

Com 114,55m². 02 quarto, Bwc social, sala p/ 2 ambientes, cozinha, lavanderia, 01 vaga de garagem. R\$190.000,00.

= ED. VALPARAISO. APTOS – Rua Pernambuco, 11464 - CENTRO.

Com 143,42m². 01 suíte, 02 quartos, Bwc social, salap/ 2 ambientes c/ sacada e churrasqueira cozinha, área de serviço, 02 vagas de garagem.

= ED. VALPARAISO. APTOS – Rua Pernambuco, 11464 - CENTRO.

Com 103,02m². 01 suíte, 01 quartos, Bwc social, sala p/2 ambientes c/ sacada e churrasqueira cozinha, área de serviço, 01 vaga de garagem.

= ED. SÃO RAFAEL. APTO – Rua Pernambuco, 1450 - CENTRO.

Com 202,96m². 01 suíte, 02 quartos, Bwc social, sala p/ 2 ambientes c/ sacada e churrasqueira cozinha, área de serviço, 02 vagas de garagem.

= ED. ALTO LEBLON. LOFT 12º ANDAR -Rua Rio de Janeiro - CENTRO.

Com 121,m². 01 suíte, sala/ cozinha / lavanderia c/ sacada e churrasqueira / pia, 01 vaga de garagem (armarios na cozinha e bwc – box – cortina). R\$ 270.000,00.

= ED. BELVEDERE. APTO 11º ANDAR - Rua Presidente Bernardes, 2557 - CENTRO.

Com 162,m².01suíte, 02 quarto (um c/ saida p/ sacada, Bwc social, sala p/ 2 ambientes c/ sacada, cozinha, area de serviço, 01 vaga de garagem - depósito.

= ED. BELVEDERE. APTO 14º ANDAR - Rua Presidente Bernardes, 2557 - CENTRO.

Com 153,61m².01suíte, 02 quarto, Bwc social, sala p/ 2 ambientes c/ sacada, cozinha, area de serviço, 01 vaga de garagem - depósito.

= ED. WAY POINT. 12º ANDAR - Rua Recife esquina Salgado Filho, 1000 - CENTRO

Com 204,25m², 01 suíte, sala p / 2 ambientes c/ sacada e churrasqueira, bwc social, cozinha, lavanderia, 02 vagas de garagem. (bwc c/ box e

armario- cozinha e lavanderia com armarios). R\$580.000,00.

= ED. ALTO LEBLON. APTO 9º ANDAR -Rua Rio de Janeiro - CENTRO. Com 121,m². 01 suíte, sala/ cozinha/ lavanderia c/ sacada e churrasqueira / pia, 01 vaga de garagem (armarios na cozinha e bwc – box – cortina). R\$355.000,00

= ED. PORTO SANTO. APTO 104- Rua Marechal Deodoro, 3364 - CENTRO.

Com. 81,17m², 02 quartos, Bwc social, sala p/2 ambientes, cozinha, área de serviço, 01 vaga de garagem. R\$213.733,60

= MARIA AUGUSTA. APTO 6º ANDAR - Rua Paraná,2288 - CENTRO.

Com 155,16m². 01suíte, 02 quartos, Bwc social, sala p/ 2 ambientes c/ sacada, cozinha, lavanderia, 01 vaga de garagem.R\$280.000,00.

= ED. PREMIER. APTO 7º andar- Rua Mato Grosso, 2347 - CENTRO.

Com. 271,m², 01 suíte c/ hidro/ closet, 01 quarto, Bwc social c/ armario, box, sala p/3 ambientes c/ sacada e c/ churrasqueira e armario, lavabo, cozinha, lavanderia, dep. de empregada, 03 vagas de garagem. (MOBIILIADO) R\$1.100.000,00.

RESIDENCIAL GREEN TOWN

= CONDOMINIO COM 14 SOBRADOS – Rua Erva Mate, 318. RECANTO TROPICAL - R1 51.737-1 2013.

Com 128,23m², 01 suíte, 02 quartos, bwc social, sala p/ 2 ambientes, lavabo, sala jantar /cozinha-área de serviço– (churrasqueria opcional).

RESIDÊNCIAS

= SOBRADO – Rua Artur Nisio - COUNTRY.

Com 202,m², Lote c/160,m², 01 suíte, closet c/ armário, 03 quartos c/ armarios, bwc social, sala p/ 2 ambientes c/ lareira, lavabo, cozinha c/ armarios- lavanderia – Edicula 01 quarto, despensa – churrasqueria, (piso porcelanato – portão eletrônico – cerca elétrica – alarme).R\$550.000,00.

= SOBRADO GEMINADO – Rua Céu Azul, 1061. JD. NOVA YORK.

Com 132,m², Lote c/210,m², 01 suíte c/ sacada, 02 quartos, bwc sociaL, sala, lavabo, copa, cozinha lavanderia, churrasqueira, jardim, garagem. (sobra terreno atrás / pé direito 3,metros/ acabamento 1º) R\$385.000,00.

= SOBRADO – Rua Hyeda Baggio Mayer, 1182 - PQUE SÃO PAULO.

Com c/ 260,m² -01 suíte máster c/ hidro e sacada, 02 quartos, Bwc social, sala Tv. c/ sacada, escritório, sala estar / jantar, cozinha(planejada), área de serviço, área de festa c/ churrasqueira garagem (piso coz. granito – piscina – cerca elétrica – portão eletrônico).R\$650.000,00.

= SOBRADO - Rua Presidente Bernardes, 1201 – CENTRO.

Com 599,03m², Lote c/ 770,m², 01 suíte máster c/ varanda e sauna, 02 demi-suíte c/ closet, sala (brinquedo),bwc social, hall, sala Tv, sala estar, escritório, lavabo, adega, copa, cozinha despensa, dep. de empregada, lavanderia, salão de festa c/ churrasqueira, forno, Bwc, garagem p/ 3 carros cobertas. (piscina aquecida - portão eletrônico – alarme – cerca elétrica R\$2.500.000,00.

= RESID. ALVENARIA – Rua Marina Doce Vida – BOA VISTA DA APARECIDA.

Com 170,m², 03 quartos,02 Bwcs, sala / 2 ambientes, varandas, cozinha, garagem p/ 02 carros, jardim e cerca viva.R\$450.000,00.

= RESID. ALVENARIA – Rua Maranhão, 3150. ALTO ALEGRE.

Com 100,m², Lote c/420,m², 03 quartos, bwc social, sala estar, cozinha, garagem,R\$270.000,00.

= RESID. ALVENARIA – Rua Otélo Celestino de Castilho, 844. JD. VALE DO SOL .

Com 42,m², Lote c/390,m², (EDICULA ,02 quartos, bwc social, sala , cozinha e lavanderia, churrasqueria , garagem,R\$230.000,00.

CONDOMÍNIO HORIZONTAL

= COND. RESID. MARINA DOCE VIDA:

TERRENOS individuais na beira do lago de Salto Caxias; perfeito p/ pratica de esportes náutico; com infra-estrutura completa. Rua pavimentada, esgoto, iluminação, telefone, sauna, quadra de esporte, garagem para barcos, água natural e bomba de gasolina.

TERRENOS

= TERRENO - PALOTINA – PR

Nº 17 quadra 735. Com 300,m².

= TERRENO – COND. GOLDEN GARDEN.

Lote nº 02, Quadra nº 02. Com 610,64m². R\$500.000,00.

= TERRENO – BR 277 Km 584, (1 Km da Rodovia- Cond. Residencial) - SAIDA P/ CURITIBA.

Lotes nº(s), Quadra nº 5-A1 Com 3.000,m². R\$185.000,00.

= TERRENO – R. Eça de Queiros - COND. JARDIM DE MONET – ALTO ALEGRE.

Lote nº 14, Quadra nº 01. Com 300,m². R\$250.000,00.

= Rua Luiza Villaca – JD. NOVO MILÊNIO

Lotes nº 08, Quadra nº 14. Com 464,27m². R\$ 180.000,00.

ÁREA RURAL

= FAZENDA TARUMÃ – (25 Km de Guaraniçu, 23 Km de Quedas e 19 Km de Catanduvas)

Com 160 alqueires (03 casa em alvenaria, Brete e mangueiras, varias divisorias c/ cercas, rica em água, riacho, varias fontes naturais, bebedouros, banhada pelo Rio Isolina, Reserva Naturais cercada c/ normas do IAP. R\$4.000.000,00.

= NATIVIDADE FAZENDA – TOCANTINS (25 A 30 Km da cidade, 10 Km asfalto)

Com 1.007.hectares (80% mecanizados, 20% agropecuaria e Silvicultura – casa c/ 4 quartos, cozinha, galpão, curral 3 pastos cercados, posto formado 15 ha., Já possui autorização p/ desmatamento. Aceita 50% em imóveis –terreno ou aptos.- R\$2.000.000,00.



M A R I N A

Doce Vida 2

O SEU PEDACINHO DE CÉU

Enquanto o mundo for mundo,
esta paisagem não sairá da sua **vida**.

Plantão de vendas

(45) 9105-2748

Cascavel - PR



construção
Construtora JL
www.construtorajl.com | 45 3321-8500

vendas - creci J-2031
Imobiliária JL
www.imobiliariajl.com.br | 45 3225-2528 / 3225-0008



Toledo
Centro - (45) 3252 2791
Plantão - (45) 9108 6103

Cascavel
Centro - (45) 3226 2758
Plantão - (45) 9137 3450

**Vendas | Compras | Loteamento | Locações | Avaliações | Consórcios | Financiamentos | Fazendas | Contratos
Projetos | Reformas | Desmembramentos | Remembramentos | Regularização de Obras**

LOCAÇÃO



Apartamento Centro

3 quartos, sala, cozinha, banheiro, lavanderia e garagem.

Ref. 1284

R\$ 850,00

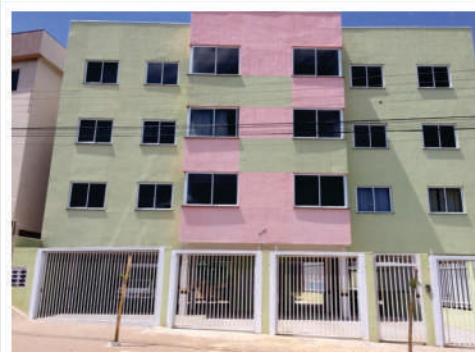

Apartamento Coqueiral

2 quartos, sala com churrasqueira, cozinha, banheiro, escritório, lavanderia e garagem.

Ref. 1285

R\$ 700,00



Sala Comercial Centro

158m² com 2 banheiros.
Ref. 1280

R\$ 3.200,00

Apartamentos

540,00 - Canadá - Ref. 1202 - 2 quartos, sala, cozinha, banheiro, lavanderia e garagem.

550,00 - Santa Cruz - Ref. 792 - 3 quartos, sala, cozinha, banheiro, lavanderia e estacionamento.

Casas

600,00 - Santa Cruz - Ref. 1244 - 2 quartos, sala, cozinha, banheiro, lavanderia e garagem.

1.600,00 - Parque Verde - Ref. 1242 - Suíte com closet, 3 quartos, sala estar e jantar, cozinha planejada, lavanderia, banheiro, 2 garagens. Edícula com churrasqueira e despensa.

2.000,00 - Pacaembu - Ref. 978 - 2 suítes, sala estar e jantar, escritório, cozinha, banheiro, lavanderia, lavabo, despensa e garagem. Área com piscina e churrasqueira.

Visite esses e mais imóveis em: www.imobiliariapanorama.com.br

EDIFÍCIO DUNA

AGORA SEU ESCRITÓRIO PODE TER O TAMANHO QUE MERECE



6 TAMANHOS DE SALA
Que variam de 40 a 80m²

SALAS PARA LOCAÇÃO COM

Ótima localização
R. Carlos de Carvalho, 4090
Em frente ao Hospital Salete
Portaria
Estacionamento privado



DUNA
Soluções Imobiliárias e Empresariais

Contato pelo telefone
(45) 3036-7800



Imobiliária Beck Lima
www.imobiliariabecklima.com.br
Rua 7 de Setembro, 3141 | (45) 3225-4133/3035-1333 | vilima@btrturbo.com.br - Horário de atendimento: Segunda a Sexta até as 18 horas; Sábados até as 12 horas

creci 1877-J

PLANTÕES:
SONIA: 9991-6292 | ADRIANA: 9972-5830 |
SUSAN: 9971-1181 | NELSON: 9927-6969

Imóveis Programa
Temos Imóveis Programa

EMBRAED
Os Melhores Empreendimentos Imobiliários em Balneário Camboriu AGORA MAIS PERTO DE VOCÊ.
Apartamentos novos e usados de diversos valores. Consulte nossos Profissionais .

ED. UNIQUE OFFICE - ÚNICO COMO ELE SÓ. EXCLUSIVO COMO VOCÊ. OBRA EM ANDAMENTO - ESTAMOS COM PLANTÃO PERMANENTE. RUA: MINAS GERAIS (AO LADO HOSPITAL DOS OLHOS) - ENTREGA SETEMBRO 2015. ÚLTIMAS UNIDADES

APARTAMENTOS

LANÇAMENTO - Condomínio Zara - Rua Natal - Centro - a partir de 85m² Total - 02 quartos, sacada com churrasqueira, sala estar e jantar, bwc, área de serviço - ENTREGA MARÇO 2014 R\$ Consulte-nos
* Ed Filadelfia COBERTURA - Rua Rio de Janeiro - Centro - Suíte Master com Hidro e Closet, Suíte com closet e Uma Demi Suíte, 04 sacadas, sala estar , sala jantar, coz., área de serviço, dep. empregada, lavabo, 02 bwc, piscina, 05 vagas de garagem, salão de festasR\$ 1.200.000,00
* Cobertura Ed Smarczewiski - Rua Pernambuco - Centro -02 suítes sendo 01 master, 02 quartos, sala estar , sala jantar, coz., área de serviço, lavabo, 04 vagas de garagem, salão de festas particular, piscina particular com deck, churrasqueira, playground. Ap MOBILIADO R\$ 1.050.000,00
* Ed. Villa Medine - Rua Minas Gerais - Centro - 287m² - AP 301 - 3 suítes, bwc, lavabo, sala estar, jantar e sal TV, coz., área serviço, dep. empregada c/ bwc, 2 vagas gar, churr., pisc, salão festas, 2 elevadores, portão eletrônico, aquecimento a gás a partir de R\$ 750.000,00
* Cobertura Ed Smarczewiski - Rua Pernambuco - Centro - 340m² - 02 suítes sendo 01 master e 01 simples, 01 quarto, sala estar, sala jantar, sala tv, cozinha, lavanderia, sacada, 03 vagas de garagemR\$ 750.000,00
* Ed Don Romam - Rua Salgado Filho – Centro – 348 m² Total – 03 suítes, sala estar, sala jantar , cozinha, área de serviço, lavabo, bwc, 03 vagas de garagem, sauna, churrasqueira, piscina, portão eletrônico R\$ 740.000,00
* Apartamentos ED ARMANDO REZENDE - Rua Olavo Bilac - 203m² Total - suíte, 02 quartos, sacada, sala estar, sala jantar, cozinha, área de serviço, lavabo, bwc, 02 vagas de garagens laterais no térreo, aquecimento a gás, piscina e depósito a partir de R\$ 621.000,00
* Ed. Villa Fellitche - Rua Pedro Ivo, Centro, 227,47m² total - suíte, 2 qtos, sacada, sala estar, jantar, coz., área serv., lavabo, bwc, gar p/ 2 carros, churr., pisc A partir de R\$ 600.000,00
* Ed. Geraldo Saraiva - Rua Mato Grosso - Centro - 217,50m² Total - suíte, 02 quartos, sacada, sala estar, sala jantar, coz., área de serv., lavabo, bwc, 02 vagas de garagem, condomínio possui piscina, salão de festas, 02 elevadores (Prédio Novo) R\$ CONSULTE-NOS
* Ed Belle Maison - Rua Mato Grosso - Centro - 270m² Total- suíte, 03 quartos, sacada, sala estar, sala jantar, sala tv, copa, cozinha, dep. empregada, lavabo, 02 vagas de garagem separadas R\$ CONSULTE-NOS*
Ed. Vila Piazza - 250m² total - suíte, 2 qtos, sala estar / jantar / TV, lavabo, sacada com churrasq., coz, dep. empreg e 2 vagas de gar e demais dependências.....CONSULTE-NOS
* Ed. Osvaldo Cruz - Rua Osvaldo Cruz - 190m² total - Centro - suíte, 2 qtos, bwc, sala estar, jantar c/ sacada, coz., lavand., churrasq., 2 vagas garagem.....R\$ 550.000,00
* Ed. Chamonix - Rua Minas Gerais - 270m² - suíte máster, 2 qtos, sacada, sala estar / jantar / Tv, coz., despensa, área serv, dep. empreg c/ bwc, lavabo, bwc, gar. p/ 2 carros, sauna, churrasq., piscina, salão festas, aquecimento a gás, depósito, quadra de squash. TOTALMENTE MOB, (Somente mobília)R\$ 580.000,00
* Ed Torre Nova - 197m² Total - Rua Paraná - Centro - Suíte com hidro e closet, 02 quartos, sacada, sala estar, sala jantar, copa, coz., área de serviço, lavabo, bwc, piscina, garagem, 02 elevadores, salão festas R\$ 390.000,00
* Ed Vermont - Rua Dom Pedro II - Centro - 201m² Total - Suíte com hidro e closet, 02 quartos, sacada, sala estar, sala jantar, coz., área de serviço, dep. empregada, lavabo, bwc, 02 vagas de garagem, depósito R\$ 350.000,00
* Ed Pathernon - Rua Marechal Rondon - Centro - 136,74m² Total - Suíte com closet e hidro, 01 quarto, sacada, sala estar, sala jantar, coz., área de serviço, bwc, 02 vagas de garagem, elevador, salão de festas . APARTAMENTO TD REFORMADOR\$ 325.000,00
* Ed Champs Elisee - Rua Castro Alves - 128m² Total - suíte, 02 quartos, sacada, sala estar, sala jantar, coz., área de servi-ço, bwc, garagem, elevadorR\$ 280.000,00
* Ed. Dom Sgarione - Rua Voluntários da Pátria - Centro - 178,97m² total - 2 suítes, 1 qto, sacada, sala estar, jantar, coz., despensa, área serv., lavabo, bwc, escritório, 2 vagas gar (individuais), churr., playground. Fica coz planejada + móvel do escrit.R\$ 280.000,00
* Ed Maria Eduarda - Rua Sete de Setembro - Centro - 126m² - Suíte, 02 quartos, sacada com churrasqueira, sala estar, sala jantar, coz., área de serviço, bwc, 02 vagas de garagem, piscina, salão de festas R\$ 235.000,00
* Ed. Comoditá - R. Marechal Deodoro - Centro - a partir de 94m² Total - suíte e 02 qtos, ou 2 qtos, sala, coz, bwc, coz., lav, 2 sacadas, 1 ou 2 vagas gar A partir de R\$ 180.000,00 (temos ap. cobertura R\$ 390.000,00)
* Ed Halley - Rua Mobraal - Jd Maria Luiza - Apartamento - 86m² - 02 quartos, coz., bwc, churrasqueira, 02 vagas de garagem ..R\$ 160.000,00
* Residencial Azzuro - Rua Rio Grande do Sul - Centro - 232m² Total - suíte, 02 quartos, sacada, sala estar, sala jantar, coz., área de serviço, lavabo, bwc, 02 vagas de gargaem laterais, salão de festas, 02 elevadores e piscina no condomínioR\$ Consulte-nos
Edifício Águia- Rua Ponta Grossa - 64m² Total - São Cristóvão - 02 quartos, sala estar, cozinha, área de serviço, bwc (imóvel com cozinha planejada em granito e fogão cooktop)..... R\$ 128.000,00
* Residencial Pinheiros - Rua Tiradentes - Country - 93m² Total - 02 quartos, sala estar, sala jantar, cozinha, bwc, garagem, salão de festas -

.....R\$ 150.000,00
* Ed Vila Porto Fino - Rua Minas Gerais - Centro - 444m² Total - TOTALMENTE MOBILIADO - 04 vagas de garagens laterais R\$ Consultem-nos

*** RESIDENCIAL COUNTRY WAY - Rua Vicente Machado - Country - EM FRENTE AO CLUB COUNTRY - Apartamentos com aproximadamente 152 m2 Total - Suíte, 02 quartos, sacada com churrasqueira, sala 02 ambientes, cozinha, área de serviço, bwc, 02 vagas de garagens paralelas - PRÉDIO POSSUI: Portaria, salão de festas, praça com playground, garagens cobertas, depósito com 3m²**

Valor do Condomínio bem reduzido.
ENTREGA PARA JULHO de 2014

LANÇAMENTOS!
Prime Tower Residence | Ed. Solar Antonina
Ed. Unique Office (comercial) | Ed. Augustus Curitiba Residence | Ed. Country Way | Ed. Armando Rezende | Ed. Orion | Ed. Bellatrix

CASAS

* Rua Manaus - Centro - 420m² terreno - 15x28m - suíte, 2 qtos, sala estar, jantar, copa, coz., despensa, área serviço, lavabo, bwc, gar. 2 carros, churrasq., piscina, toda murada c/ cerca elétrica, portão eletrônico. Edícula.....R\$ 700.000,00
* Rua Sergio Djalma de Holanda - Neva - 196m² Total - Suíte, 03 quartos, 02 bwc, sala estar, sala jantar, escritório, coz., lavanderia, portão eletrônico e vaga para 04 carros - sobra de terrenoR\$ 530.000,00
* Rua Afonso Pena - Jd Vitória - 511,62 m² Terreno - 200,34m² Casa - 02 suítes, sendo 01 com hidro, 01 quarto, sala estar, sala jantar, cozinha, área de serviço, bwc, garagem para 02 carros, churrasqueira , salão de festas e portão eletrônico.....R\$ 450.000,00
* Rua Marechal Rondon - Centro - 507m² Terreno - 150m² Casa - 03 quartos, sala estar, sala jantar, copa, coz., área de serviço, 02 bwc, 02 vagas de garagem, portão eletrônico, edículaR\$ 450.000,00
* Rua Seringueira - Tropical - 404m² Total - 196,28m² Casa - suíte, 02 quartos, sala estar, sala jantar, sala tv, cozinha, área de serviço, bwc, 02 vagas de garagem, churrasqueira, cerca elétrica , portão eletrônico e edículaR\$ 450.000,00
* Rua Fernando Costa - Parque São Paulo - 504m² terreno - 202m² casa - suíte, 2 qtos, sala estar, coz, despensa, área de serviço, lavabo, bwc, churrasq., garagem p/ 3 carros, salão festas toda murada c/ portão eletr, alarme, cerca elétrica (cozinha c/ mobília)R\$ 390.000,00
* Rua Pitangueira - Tropical - Terreno 591m² - 247m² Casa - Suíte, 02 quartos, sala estar, sala jantar, cozinha, área de serviço, 02 vagas de garagem, churrasqueira, toda murada com portão eletrônico e grade. ... R\$ 380.000,00
* Casa Condomínio Gramado II – Gramado – 360m² Terreno – 87m² - Suíte, 01 quarto, sala estar, sala jantar, cozinha, todo murado, área de serviço, bwc, 02 vagas gar.....R\$ 330.000,00
* Rua Visconde do Rio Branco - Claudete - 130m² terreno - 87m² casa - suíte, 2 qtos, sala jantar, coz., área serviço, bwc, garagemR\$ 230.000,00
* Residencial Moradas Cascavel - Rua Tranquilo Novo - 100m² Terreno - 02 quartos, sala, coz., área de serviço, bwc, garagemR\$ 140.000,00
* Rua Prates - Faculdade - 182m² terreno - 2 qtos, sl estar, coz., bwc e garR\$ 130.000,00
* Rua Uruguiana esq. Presidente Bernardes - Cancelli - 56m² total - construção semi nova, 1 qto, sala estar, coz., área serviçoR\$ 120.000,00

SOBRADOS

* Cond. Tom Jobim - Country - 900m² terreno - 434m² - 3 suítes sendo 1 master 2 simples, sac., sala estar, jantar, lareira, copa, coz., área serv., dep. emp., lavabo, bwc, escrit., gar. p/ 2 carros, churr., piscina, portão eletrônicoR\$ 2.000.000,00
* Rua Osvaldo Cruz – Neva – 820m² Terreno – 420m² Sobrado- 04 suítes, 01 quarto, sacada, sala estar, sala jantar, sala tv, copa, cozinha, área de serviço, dep. empregada, lavabo, 02 bwc, escritório, piscina (piscina com aquecimento solar) , 06 vagas de garagens, salão de festas, despensa, cerca elétrica, portão eletrônico, todo muradoR\$ 1.700.000,00
* CONDOMÍNIO TERRA VERDE - Rua Jequetiba - Tropical - 03 suítes sendo 01 com opção para hidro e com closet , sacada, sala estar, sala jantar, cozinha, área de serviço, lavabo, bwc, garagem 02 carros, churrasqueira, salão de festas, cerca elétrica, portão eletrônicoR\$ 900.000,00
* Rua Afonso Pena - Jd. Vitória - 632m² Terreno 245m² Sobrado - suíte, 02 qtos, sacada, sala estar, sala jantar, coz., área de serviço, lavabo, bwc, gar., p/ 03 carros, churrasq., todo murado, portão eletrônico R\$CONSULTE-NOS
* Cond. Res. Gramado II - Jd. Gramado - 430m² terreno - 270m² sobrado - 2 suítes sendo 1 c/ hidro e closet, 2 qtos, sacada, sala estar, jantar, TV, coz., área serv., lavabo, bwc, escrit., gar. p/ 4 carros, churrasq, pisc., toda

murada, portão eletr. e portaria.....R\$ 580.000,00
* Rua dos Pinheiros - Tropical - Sobrados Novos na planta - 172m² terreno - 200m² sobrado - suíte c/ hidro, 2 qtos, sacada, sala estar, sala jantar, sala TV, coz., área serv., lavabo, 2 vagas garagem, churrasqueira, todo murado, aquecimento a gásR\$ 485.000,00
* Cond. Fechado - Sobrados Novos - Rua Visconde Rio Branco - Centro - 159m² - suíte c/ closet, 2 qtos, sacada, sala estar, sala jantar, copa, cozinha, despensa, área serviço, bwc, gar p/ 2 carros, churrasq., portão eletrônicoR\$ 420.000,00
* Rua Recife esq. Fagundes Varela - Centro - 110m² - suíte, 2 qtos, sacada, sala estar / jantar, cozinha, despensa, área serviçoR\$ 335.000,00
* Rua Ivan Cerpa esquina Rua Tiradentes ´- Country (Jd Pinheiros)- 123m² Total - Suíte com closet, 02 quartos, sacada, sala estar, sala jantar, coz., área de serviço, lavabo, bwc, 02 vagas de garagem, despensa, todo murado com portão eletrônico. SOBRADO NOVO.....A partir de R\$ 330.000,00
* Sobrados Rua Castro - São Cristóvão- a partir de 125m² Total - Sobrados com: Suíte, 02 quartos, sala de TV, sala de jantar, cozinha, lavanderia fechada, lavabo, bwc social, garagem para 02 carros, churrasqueira com bancada, aquecimento a gás, porcelanato e piso laminado nos quartos.A partir de R\$ 320.000,00
* Rua Natal - Centro - 140m² Total - Suíte, 02 quartos, sala estar, sala jantar, coz., área de serviço, lavabo, bwc, 02 vagas de garagem, churrasqueira, portão eletrônico, cerca elétrica, todo muradoR\$ 260.000,00
* Sobrados Novos Rua Mal Rondon - Cancelli - 143m² - suíte com closet, 2 qtos, sacada, sala estar, jantar, lavabo, bwc, escritório, coz, área de serviço, garagem, churrasq, aquecimento a gás e porto eletrônico..... A partir de R\$ 280.000,00
* Rua Juraci Antonio Capra - Country - suíte, 2 qtos, sala estar, jantar, coz, área de serviço, bwc, 2 vagas de garagem, churrasq, e portão eletrôni-co, R\$ 250.000,00
Rua Hyeda Baggio Mayer - Vila Tolentino - 360,86m² Total - suíte, 03 quartos, sala estar, sala jantar, sala Tv, coz., área de serviço, lavabo, 02 bwc, piscina, garagem para 4 carros, 02 churrasqueiras, portão eletrônico, cerca elétrica, edículo..... R\$ 900.000,00.

TERRENOS

* 03 Lotes juntos - Rua Topázio esq. R. Esmeralda - Loteamento Esmeralda - 138m² total - 36x38mR\$ 600.000,00
* Rua dos Pinheiros - Tropical - 816,80m² totalR\$ 400.000,00
* Rua Curitiba - Centro - 457m² Total - 12x36m..... R\$ CONSULTE-NOS
* Rua Esmeralda esquina com Rua Onix - BAirro Esmeralda - Terreno 456m² - 12x38m - Tem uma casa 100m²R\$ 230.000,00
* Rua Nova Santa Rosa (ao lado do Pacaembu) - Pacaembu - 360m² total 12x30mR\$ 250.000,00
* Cond. Jd. de Monet (próx ao Fórum) - terrenos a partir de 300m² total Consulte-nos
* Rua Monaco - Interlagos - 308m² - 14x22m -R\$ 70.000,00
* Lot. Mantovani - 120 x p/ pagar - Entrada 10%- terrenos apartir de 200m² TotalCONSULTE-NOS
* Área de terra - BR 277 - Santos Dumont - 8.857m² total - 127x69,74m Consulte-nos
* Lot. Florais do Paraná - Região Norte - próx. a Universidade Federal - Lote a partir de 250m² total - 120 meses p/ pagar eCONSULTE-NOS
* LOTEAMENTO BELMONT - Terrenos a partir de 250m² Total – Morumbi – Excelente localização

SALAS COMERCIAIS / OUTROS

* CHACARÁ LAGO AZUL – Rua Lagoa Marapende – Casa com suíte com hidro e closet, 02 quartos, sala estar, coz., área de serviço, bwc, piscina, salão de festas com churrasqueira, despensa, portão eletrônico toda murada, aquecimento a gás, poço artesiano – TERRENO 3.000m² Total Casa 400m²R\$ 750.000,00
* Excelente Associação Completa - 10.000m² - Recanto Tropical - Campo de futebol, quadra de areia, quadra de tênis, pistas de boliche computadorizada, 02 piscinas, 2 salões festa c/ churrasq., sauna, câmeras segurança, poço artesiano R\$ consulte-nos
* Barracão + Apartamento - Rua Agostinho dos Santos - Consolata - Apartamento c/ 115m² - suíte e 1 qto, sacada, sala estar, jantar, cozinha, área serviço, 2 bwc, churrasqueira e garagem - Barracão 325m² total..... R\$ 500.000,00
* Excelente Conjunto de Salas - Ed. Emilia Saraiva - Centro - Totalmente Mobiliada - 208m² - 4 salas conjugadas, 15º andar - 3 escritórios, recepção, mini auditório, depósito, 2 cozinha, 4 bwc. Ótima sala para: Associações, Sindicatos, Comsócios, Financeira, Seguradora e Advocacia.R\$ 400.000,00
* LANÇAMENTO ED. UNIQUE OFFICE: A partir de 101,90m² - Rua Minas Gerais - Ao lado do Hospital de Olhos, excelente localização para seu comércio na rua mais cobiçada de Cascavel. 03 pavimentos de garagem - ÚLTIMAS UNIDADES..... Entrega Setembro de 2015.

(45) 3223 2206



PRÓXIMO:
Shopping JI
UNIPAR e CEEP
Irani Supermercado
Clube Comercial
Hiper Muffato
Rodoviária
Prefeitura

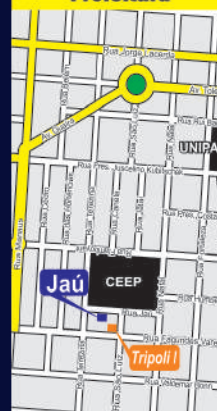

PRÉ-LANÇAMENTO

Rua Jaú

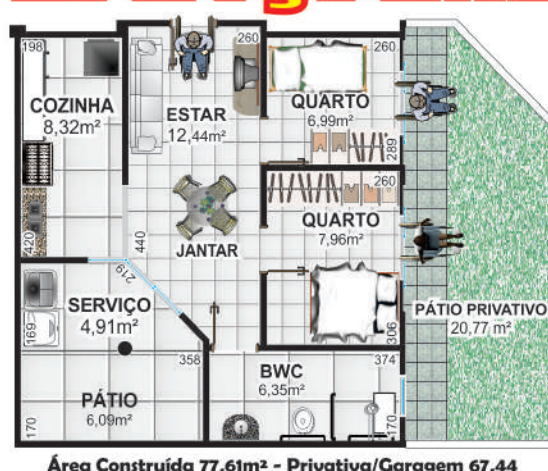

Representante autorizado

RODOBENS
CONSÓRCIO

F: 45.3038.6464 / 9972.0213 / 9972.0172

Endereço: Rua Paraná, 1803

e-mail: cascavel@imobiliariadestro.com.br

www.imobiliariadestro.com.br

▶ DESTAQUES

► OPORTUNIDADE – ED. TULIPA - Apto. 802 - c/ 110,5 m² c/ 1 s., 1 q., sala de estar/jantar, BWC, coz., lav., sac.c/ churr., 1 vaga. R\$ 300.000,00. Apto. 903 - c/ 167,5m² c/ 1 s., 2 q., sala de estar/jantar, BWC, coz., lav., sac.c/ churr., 2 vagas.	R\$ 450.000,00.
► TÁ BARATO - ED. VINÍCIUS – “Átrás do McDonalds” Apto. 42 - c/ 138,33 m² c/ 1 s., 2 q., sala de estar/jantar, BWC, coz., lav., sac., 1 vaga. R\$ 265.000,00.	R\$ 265.000,00.
► TERRENO RES. TREVISÓ – Rua Padova. Terreno c/ 559,80m² Q 20 L.7.	R\$ 360.000,00.
► TERRENO CENTRO – Rua Santa Catarina, 1534, quase em frente a Cachacaria – 22x35=770m².	R\$ 1.000.000,00.
► GRANDE OPORTUNIDADE - TERRENO CENTRO – R. Voluntários da Pátria,1570, Ao lado do Col. Marilís, com 1 casa mista, 1 de alvenaria, 2 de madeira com – 600m².	R\$ 790.000,00.
► SALA COMERCIAL- na Av. Toledo, 1142 com 24m². Por apenas	R\$118.000,00.
► SALA COMERCIAL- na Av. Toledo, 1144 com 30m². Por apenas	R\$130.000,00.
► SALA COMERCIAL- na Av. Toledo, 1146 com 54m². Por apenas	R\$248.000,00.
► LANÇAMENTO – RESIDENCE MASSIMUS – R.Minas Gerais esq. R. Riachuelo. Aptos c/ 378,92 m², c/ 1 s. máster, 3 s., sala de estar/jantar, coz., área de serv., lavabo, ampla varanda c/esp. Gourmet e jacuzzi R\$ 1.050.000,00.	R\$ 1.050.000,00.
► CASA B.MORUMBI – c/56m², 2 q., sala de estar/jantar, coz., lav.e 1 vaga c/ laje.	R\$ 110.000,00.
► Excelente localização- ED. PANTHEON – R. Souza Naves, 438/c/ 140,92m² - 1 s., 2 q., sala estar/jantar, sac., bwc, coz. e lav., e 1 vaga. Semi-mobiliado De R\$ 375.000,00 para	R\$ 345.000,00.
► LANÇAMENTO LINDO APART. ED. BELLATRIX - Próximo a loja De Angelis – c/ 169 m², 1 s., 2 q., sala estar/jant, BWC, coz., lav., sac.c/ churr., e 2 vagas de garagem. A partir de	R\$ 420.000,00.
► COND. PORTO BELO – PORTO RICO - PR – Sobrado com 141m², Térreo c/ hall, sala de TV, 2 q., BWC, 2 varandas. Pav. Sup., coz., lav., BWC, sala de estar/jantar, emp. terraço p/ churr. A partir de	R\$ 260.000,00.
► MUITO BOM - ED. VITÓRIA REGIA – Rua Pernambuco, 308 – 11º andar, c/ 314,60 m² c/ 1 s. c/ hidro e 3 q., sala, estar, jantar, coz., lav., sac., sala de TV, dep. de emp., depósito e 2 vagas garagem.	R\$ 690.000,00.
► ED. GERMANO SAROLLI – Centro, 72m² c/ 1 s. sala estar/ jantar, coz. Lav. De R\$ 119.000,00 por	R\$ 109.000,00.
► 2 TERRENOS juntos -Av. Rocha Pombo, 1.047,5 m² -2 terrenos c/567,5m²(20,3x26) e c/480m²(12x40), total de	R\$ 1.100.000,00.
► 16 TERRENOS juntos com 7.097 metros quadrados de área total, no final da Manaus R\$ 5.600.000,00.	R\$ 5.600.000,00.
► TERRENO RES. TREVISÓ – Rua Tito Muffato. Terrenos c/ 800m². Q26 L.5 e 6. De R\$ 299.000,00 por R\$ 270.000,00 cada. / Q.21 L.8 e 9. Por R\$ 309.000,00 cada. / Q.16 L.13 e 14. Por	R\$ 315.000,00 cada.
► TÁ BARATO - em frente BEAL novo -APTO NAAV. BRASIL 301 – c/84 m², c/ 2 q., sala c/ 2 ambientes, bwc, coz. e lav não tem garagem. De R\$ 170.000,00 por	R\$ 155.000,00.
► LINDO SOBRADO NO COND.GOLDEN GARDEN – Sob. c/ 339m² e terr. c/ 823,80 m², térreo: esc., sala de estar, jantar, de TV, coz., lav., dep. emp., lavabo, bwc, esp.gourmet, 4 vagas e piscina; superior: 2 s. uma suite máster c/ closet e varanda.	R\$ 2.100.000,00.
► OPORTUNIDADE: excelente localização Meia Quadra Recanto Tropical com 6.188 m².	R\$ 9.500.000,00.

► **TERRENOS**

► TERRENO CENTRO – R. Natal, s/n – Terreno c/ 600m² - Preservação Permanente.	R\$ 40.000,00
► TERRENOS LOT. FLORAIS DO PARANÁ, A partir de 250m² em até 120 meses p/pagar. Ent.+Parc. a partir de R\$ 647,00 mensais. A partir de R\$ 48.000,00	
► TERRENO MARINAS – COND. DOCE VIDA c/ 848,19m².	R\$ 80.000,00
► TERRENO B. MELISSA – Rua Pessegueiro esquina Rua Hibiscos c/ 12x20=240m² murado.	R\$ 55.000,00
► TERRENO MARINAS – COND. PARAISO DO SOL c/ 1.522,08m².	R\$ 65.000,00
► TERRENO CENTRO – R. Natal, s/n – Terreno c/ 600m² - Quadra 2 – lote 17.	R\$ 130.000,00
► TERRENOS COND. JARDIM BOTÂNICO 360 m² a partir R\$ 180.000,00 ou esquina.	R\$ 192.500,00
► TERRENO STA. FELICIDADE – R.Cabo Fideles Aguiar,1056-663m²(13x51) casa de mad.e 2 alv.	R\$ 180.000,00
► TERRENO B. FACULDADE – Rua Ciências Sociais esq. Rua Agronomia, c/ 390m² (13x30).	R\$ 280.000,00
► TERRENOS JD. DE MONET – Prox. ao Fórum lotes c/ 300m² ou mais: A partir de.	R\$ 260.000,00
► TERRENO CENTRO – R. Marechal Rondon, 594 – 18x14=461,23m².	R\$ 350.000,00
► TERRENO – Região do Lago. Rua Pedro Carlos Neppel, c/ 461,5m² (13x41).	R\$ 360.000,00
► TERRENO – CHACARA – Lago Azul – R.Lagoa Squaquema, c/ 2.000m² c/ casa de 180m².	R\$ 380.000,00
► TERRENOS B. STA.FELICIDADE – R. Cabo Clodoaldo Ursulano, 2 terrenos 1 c/ 366m² (12x30,5) 1 c/457,5m²(15x30,5) totalizando 823,5.	R\$ 435.000,00
► TERRENOS FAG – R. Italo Conli, Terreno c/ 612m² (17x36), quadra 27 lote 2.	R\$ 400.000,00
► TERRENOS FAG – R. Italo Conli, Terreno c/ 612m² (17x36), quadra 27 lote 3.	R\$ 400.000,00
► TERR. C/ 2 CASAS - B. FACULDADE – R. Favarini esq. R.Agronomia, c/ 525m²(17,5x30)	R\$ 500.000,00
► ÁREA NA BR 275 – TREVO CATARATAS - c/ 156 mil m² c/ 7.500 m² de área construída. Vários Barracões, c/ sede recreativa.	

▶ APARTAMENTOS

APTO ED. FLOR DE LÓTUS –Rua Vol. Da Pátria – 1 suíte, 2 quartos,coz.,a/serviço,sacada com churrasqueira, bwc social, salão de festas, piscina, portaria com senha.....R\$520.000,00.

▶ APTO RES. CERRO AZUL – Av. Brasil esq. R. Bartnikin 3 q., bwc, sala, coz., lav., e 1 vaga.	R\$ 220.000,00
▶ ED. ALFREDO DALMINA – R – 3 q., bwc, sala estar, jantar, coz. lav. e sac. c/hurr., 1 vaga	R\$ 139.000,00
▶ ED. WEBBER II – R. Venezuela – 2 q., bwc, sala estar, jantar, coz. lav. sac. c/hurr., 1 vaga	R\$ 150.000,00
▶ APTO ED. TOTTEHAM, na Av. Toledo, 1160. Aptos. c/ 77,88m². 2 q., sala/coz., bwc, lavan. sac. c/ hurr. e 1 vaga. A partir de	R\$ 160.000,00
▶ APTO ED. NITES, R. Chap. Taquara, 1160. Aptos. c/ 80,57m². 2q., sala/coz., bwc, lav. 1gar. A partir de	R\$ 161.140,00

► APT0. GARDEN CLUB - Cancelli - 80 m² 1 s., 2 q., bwc, sala estar/jantar, sac. c/ churr., coz., lav., 1 vaga, área útil 70 m² Lazer: play Gr., piscina, acaca Cin., quad. A partir de R\$ 198.500,00

► EDJ. JACARANDA BOULEVARD - R. Bartinik 1103, 08/16, 16 m² 2 q., sala estar/jantar, coz, serv., sac. c/ chur. 1 vaga. R\$ 195.000,00 ou c/ 134,24 m² s. e 2 q c/ 1 vaga R\$ 225.000,00. + R\$ 30.000,00 para mais uma vaga garagem

► APT0 ED. ORION (PRONTO) - Prox. Ao Muffato da Manaus- Área total 136,84m² - 1 s., 2 q., bwc, sala estar/jantar, sac. c/ churr., coz., lav., 2 vagas Salão de festas, elevador. A partir de R\$ 275.000,00

► APT0 ED. JK, Próximo ao comercial - com 79m² 1 q., R\$150.000,00 - com 104m² R 1 s 1 q R\$ 207.000,00, com 147m² 1 s 2 quartos R\$ 290.000,00

► RESIDENCIAL SONATA "Prox. Hotel Copas Executive" - c/ 111,30 m² c/ 1 s., 1 q., sala estar jantar, BWC, coz., lav., sac. c/ chur., 1 vaga. A partir de R\$ 194.000,00

▶ APT0 RESID. COUNTRY WAY – Ótima localização em frente Country Clube – Aptos c/ 152 m², 1 s. 2 q., sala estar/jant, BWC, coz., lav., sac./c. churr./	R\$ 219.000,00
e 2 vagas de garagem. A partir de	
▶ LANÇAMENTO: APT0. ED. ESTRELIÇIA – R.Bandeira c/ 117,05m² c/ 1 s. 1 q., sala estar jantar, coz, lav., sac. c/ churr. 1 vaga. A partir de R\$ 273.707,24	
C/ 1 s. e 2 q. 180m² A partir de	R\$ 416.893,85
▶ APT0. RIEGER RESIDENCE – ATRÁS DA CACHAÇARIA c/ 142,20m² total, 1 suíte, 2 quartos, hall, sala de estar/jantar, coz., serviço, bco social, 2	
vagas c/ depósito, sacada c/ churr. A partir de	R\$ 309.932,74

► OPORTUNIDADES: ED. GRAND CLUB – prox.ao Irani-**APTO. 504-B** 2 c 1 s. 2 q., bwc social,sala estar jantar, coz. e lav, sac. d/ chur., elevador, vagal dep. De R\$ 278.000,00 por R\$ 230.000,00. Julho/2013 **APTO. 402-C** 1 s. 2 q., bwc, l/sala estar jantar, coz. e lav, sac. d/ chur., elev.,1 vagal dep. D. R\$ 288.000,00 por R\$ 270.000,00—Pronto p/ morar. **APTO 03-B** 1 s. 2 q., bwc social,sala estar jantar, coz. e lav, sac. d/ chur., elevador, 1 vagal dep. De R\$ 214.000,00 Pronto para morar. **APTO 503-C** 1 s. 2 q., bwc,sala estar jantar, coz., lav, sac. d/ chur., elev., 1 v/ dep. R\$ 288.000,00— **APTO 203 D** 2 dep. de R\$ 24.000,00

► ED. VALPARAÍSO – R. Pernambuco c/ 143 m² c/ 1 s. 2 q., sala estar, jantar, coz. lav.d. Bwc, sac. c/ chur. 2 vagas A partir de R\$ 334.547,85. OPÇÃO 2 – C/ 103 m² c/ 1 s. 1 q. A partir de R\$ 256.737,60

► ED. AUGUSTUS - R. Bandeira, 927 - 182m², 1 s. + 2 q., bwc, sala estar/jantar, coz., lav., sac. c/ churr.+ sac. 2 vagas dep.ou c/ 177m² 1 s + 2 q., bwc sala estar/jantar, coz., lav., sac. c/ churr., + sac.e 2 vagas dep. A partir de R\$ 362.850,00

► APT0 RESID. CURITIBA – Centro – Tipo 1 c/ 142,79m², 1 s., 2 q., bwc, sala estar/jantar, sac.c/ churr., coz., lav., 2 vagas e dep. A partir de R\$ 250.080,50.
– Tipo 2 - 100,32m² 2 q., bwc, sala estar/jantar, sac.c/ churr., coz., lav., 1 vaga dep Sal., Pis., Playg., Esp. Zen, e Brinq. A partir deR\$ 196.609,14

ED. COMBIDA - Claudete - Aptos. 94m² c/ 2 q., bwc, sala estar/jantar,coz., lav., 1 vaga. R\$ 190.000,00. Pronto

► RES. PORTO SANTO – c/ 81 ou 84 m² c/ 2 q., sala de estar, jantar, coz. e lav. e 1 vaga. A partir de R\$ 183.877,76

► ED. SOLAR ANTONINA – R. Antonina c/ 160 m² c/ 1 s., 2 q., sala estar jantar, BWC, coz., lavand., lavabo, sac. c/ chur., 2 vaga, dep. privat. A partir de R\$ 360.418,48

ED. FLOR DE LOTUS - Apto.c/ 160,65 m²: 1 s., 2 q., sala est./jant., coz., lav., sac.c/nhur. A partir de R\$ 454.900,00

► COBERTURA ED. WEBBER II - Apto.c/ 165,20 m² + 131 m² = 296 m² 2 s., 1 q., sala est./jant., bwc, coz., lav., salão de festa no 2º andar com bwc, cozinha e churrasqueira. 1 vaga para 2 carros. gaveta c/ depósito R\$ 450.000,00

►ED. VILLA FELICITHE – R. Pedro Ivo c/ 227,47 m² c/ 1 s., 2 q., sala estar jantar, BWC, coz., lavand., lavabo, sac. Grande, chur., 2 vaga, dep. privat. ... R\$ 550.000,00

▶ APTO. ED. LA FELICITA – R. Mato Grosso - Apto. c/ 223 m² c/ 1 s., 2 q., bwc, sala estar/jantar, BWC, coz., lav., lavabo, sac. c/ chur., 2 vaga, dep. privat. A partir de R\$ 531.619,61

▶ MINHA CASA MINHA VIDA

► CASA COND. FECHADO – B. PACAEMBU, c/ 50 m ² c/ 2 q., sala de estar e coz. conj., 1 vaga.	R\$ 120.000,00
► COND. VILA GRAMADO , c/ 52 m ² c/ 3 q., sala de estar e coz. conj., 1 vaga.	R\$ 125.000,00
► RES. CASCADIN – R. Francisco Bartinik, 54,77m ² c/ 2 q., sala estar/ jantar, coz. Lav., 1 vaga.	R\$ 160.000,00
► RES. POR DO SOL – R. Mato Grosso, 50m ² c/ 2 q., sala estar/ jantar, coz. Lav., 1 vaga.	R\$ 125.000,00
► APTO. RES. PARQUE POTY (ao lado Tom Jobim/Country) c/ 103 m ² ou 90m ² , c/ 3 q., ou 2 q. , sala estar/ jantar, coz., lav., sac. c/ chur. e 2 vaga garagem.	A partir de R\$ 160.000,00

▶ CASAS E SOBRADOS

► COND. MORADA DE LA TOSCANA - c/ 48 m ² c/ 2 q., sala estar/ jantar, coz., bwc, lav. e 1 vaga de garagem.....	R\$ 140.000,00
► SANTA CRUZ - R. Xavantes, 787 - Terreno c/ 366m ² e Casa c/ 72m ² , c/ 2 q., sala, coz., bwc e gar., lav. e churrasqueira.....	R\$240.000,00
► CASA STA. FELICIDADE - C/ 90m ² , 1 s. e 2 q., bwc, sala/ jantar/estar, coz. lav. e garagem.....	R\$ 230.000,00
► SOB. COND. Quebec - C/139m ² , 3 q., bwc, lavabo, sala de jantar/estar, coz., lav., churr., 1 vaga;.....	R\$ 195.000,00
► SOB. NIÁGARA - Canadá -3 q. e 1 bwc, sala estar/ jantar, coz., lav., churr., bwc, 1 vaga,167,81 m ²	R\$ 210.000,00
► SOB. SOLAR CURITIBA - R. Curitiba,1747 c/ 89,25m ² , 3quartos, bwc, sala, coz., lav., e 1 vaga.....	R\$ 225.000,00
► CASA PQ. SÃO PAULO - R. Cuiabá, 2468 c/147,72m ² - T.537,5m ² , 1 s.,2q., 2salas,coz., lav. 3 vagas.....	R\$ 385.000,00
► SOBRADOS COND. JARDIM MATHIAS C/ 183m ² , 1 s/c closet, 2 q., bwc, sala, coz., lav.,churr 2 vagas.....	R\$ 380.000,00
closet, bwc, sala, coz., lav., churr. c/ 2 vagas.....	R\$ 510.000,00
► LINDO SOBRADO - R. Nereu Ramos, 1964, c/ 152m ² , 2 q., 2 sala TV, sala estar/ jantar, coz., lav. 2 vagas. De R\$ 490.000,00 por R\$ 450.000,00.....	R\$ 450.000,00
► SOBRADOTROPICAL - R. Pinheiros, c/ 200m ² , 1 s. master, 1 demi, bwc, sala, coz., lav., e 2 vagas.....	R\$ 490.000,00
► SOBRADO CENTRO - R. Recife. 2272, c/ 208m ² , 1 s. 2 q., 2 sala, 3 salas, coz., lav., edícula c/ churr. e 4 vagas cobertas.....	R\$ 875.000,00

► COMERCIAIS

► SALA COML. Rua Minas Gerais – UNIQUE OFFICE de 48 a 516 m² A partir de	R\$ 270.000,00
► SALA COML. DAY SAÚDE Rua Minas Gerais com 79 m² -	R\$ 178.000,00

CRECI 1565-J



Gaucha

imobiliária

Fone: 3225-1233 - Fax 3333-8316

RUA PERNAMBUCO, 54 - CENTRO

e-mail: contato@imobiliariagaucha.com.br / www.imobiliariagaucha.com.br

VENDAS

PLANTÃO: 9972-2848 | 9972-0258 | 9972-2088 | 9978-4894

CASAS, SOBRADOS E APARTAMENTOS

<p>CASA 180M²</p> <p>Rua Engenharia, 310, Jd Universitário, suíte, 2 qtos, sala jantar/estar, bwc, coz. área serv., 3 gar, churr., depósito, salão de festas. R\$ 350.000,00</p>	<p>CASA COM 245M²</p> <p>Rua Terezina, Tropical. Com 01 suíte, 03 quartos, sala de jantar / estar, sala de TV, escritório, copa, cozinha, lavabo, dep. de empregada, área de serviço, 05 garagens, aquecimento, churrasqueira, depósito, semi-mobiliado. R\$ 680.000,00</p>	<p>ED. LORIA</p> <p>com 99,62m² - Novo - Rua Manoel Ribas, com 01 suíte, 01 quarto, sala de jantar / estar, bwc, cozinha, sacada com churrasqueira, área de serviço, garagem, salão de festas. R\$ 233.115,00</p>
<p>CASA COM 108,00M²</p> <p>Rua Antonio Kucinki, Jardim Cidade Verde, suíte, 02 quartos, sala de jantar/ estar, sala de Tv, bwc, copa, cozinha, área de serviço, 02 garagens, bwc empregada, deposito. R\$ 210.000,00</p>	<p>APTOS COM ENTREGA FUTURA:</p> <div><div>- Ed. Eco Ville</div><div>- Ed. Residence Curitiba</div><div>- Ed. Val Paraíso</div><div>- Ed. Tulipa</div><div>- Ed. João Batista Cunha</div><div>- Ed. Solar Antonina</div><div>- Ed. Augustus</div></div> <div><div>- H. Rieger Residence</div><div>- Ed. Geraldo Saraiva</div><div>- Ed. Armando Rezende</div><div>- Ed. Sylvio Kissula</div><div>- Ed. Unique</div><div>- Ed. Guiomar Rezende</div><div>- Lagoa da Pampulha</div></div>	<p>ED. NUREMBERG</p> <p>114,00m², Rua Manaus, 2074 - 03 quartos, sala de jantar / estar, bwc, cozinha, área de serviço, 2 vagas de garagem, salão de festas. R\$ 190.000,00 à vista ou R\$ 145.000,00 poupança e saldo de R\$ 46.000,00 direto com a construtora.</p>
<p>CASA 258M²</p> <p>Av. Antonio Kucinski, 356, antiga Av das Torres, 2 suítes, 2 qtos, 3 salas, copa, coz., bwc, dep. empreg, lav., depósito, churr, 2 garagens.R\$ 400.000,00</p>		<p>ED. LORENZI 151M²</p> <p>R Erechim, 1726 - Centro, com 01 suíte, 02 quartos, sala de jantar / estar, sala de TV, bwc, copa, cozinha, sacada, área de serviço, 03 vagas de garagem (sendo 2 descobertas), dispensa. R\$ 310.000,00</p>
<p>CASA 240M²</p> <p>R. José Caldart, 588, Jd. Maria Luiza, suíte, 3 qtos, bwc, 2 salas, coz., lav., churr., varanda, 3 garagens. Aceita casa ou Apartamento até metade do valor. R\$ 370.000,00</p>	<p>ED. SAN RAFAEL 203M²</p> <p>Rua Pernambuco, Centro, novo suite, 2 qtos, bwc, 2 salas, coz., sacada c/ churrasq., lav, aquecimento e 2 garagens. R\$ 535.000,00</p>	<p>ED. GENOVA - 110,90M²</p> <p>Rua Travessa Cristo Rei, 220, com suíte, 01 quarto, sala de jantar / estar, sacada, área de serviço, 01 garagem, aqueci-mento, semi-mobiliado. R\$ 230.000,00</p>
<p>SOBRADO COM 200M²</p> <p>Rua Natal, 1454 - Centro - 03 suítes, 01 quarto, sala de jantar / estar, bwc, cozinha, área de serviço, 02 garagens, bwc, empregada, churrasqueira, salão de festas. R\$ 500.000,00</p>	<p>ED. CURITIBA RESIDENCE</p> <p>Em construção, Rua Curitiba, Neva, 1º apart. c/ 100,30m², 2 qtos, 2 salas, lavabo, bwc, coz., lavand., sacada c/ churrasq. e 1 gar. valores a partir de R\$ 175.660; 2º apart. 142,80m², suíte, 2 qtos, bwc, 2 salas, coz., lavand. e 2 gar, CONSULTE-NOS. Entrega da obra para Dezembro de 2015.</p>	<p>ED. RESID. CRISTAL</p> <p>Com 92m², Rua João de Matos, 1145 - Jardim Cristal. Com 03 quartos, sala de jantar / estar, bwc, cozinha, área de serviço, 01 garagem, churrasqueira. R\$ 200.000,00</p>
<p>SOBRADO 346,00M²</p> <p>Rua Hercílio Luz, nº 377, com suíte master com sauna, 2 demi-suítes, sala de jantar / estar, sala de Tv, escritório, copa, cozinha, sala, lavabo, 3 sacadas, dep. empregada, área de serviço, 5 garagens, bwc empregada, aquecimento, sotão, churrasqueira, depósito, jardim de inverno, 2 terraços, móveis embutidos. R\$ 900.000,00</p>	<p>ED. JOAO PAULINO SOUZA - 108M² + ESTAC</p> <p>Av. Brasil esq. Marechal Floriano, com 03 quartos, sala de jantar / estar, bwc, cozinha, área de serviço, semi-mobiliado. R\$ 250.000,00</p>	<p>ED. FLORES DE IPE</p> <p>Com 95,65M², 03 quartos, sala de estar, bwc, cozinha (mobiiliada), área de serviço, 01 vaga de garagem. R\$ 180.000,00</p>
<p>SOBRADO COM 217,00M²</p> <p>Rua Raposo Tavares 333, São Cristóvão, com suíte, 02 quartos, sala de jantar/estar, sala de tv, bwc, copa, cozinha, lavabo, sacada, área de serviço, 02 garagens, bwc empregada, churrasqueira, deposito, salão de festas, mobiliado. R\$ 460.000</p>	<p>ED. LE PRESTIGE 291,5M²</p> <p>R. Goiás, Country. Suíte Master, 2 suítes, 4 salas, lavabo, sa-cadas, cozinha, lavanderia, dep. empregada, depósito, 3 vagas de garagem, ótima área de lazer em amplo terreno. Entrega da obra para Maio / 2015. Valor R\$ 874.740,00</p>	<p>ED. AUGUSTUS</p> <p>Com 180,00m², Rua da Bandeira 927, com 01 suíte, 02 quartos, sala de jantar/estar, cozinha, bwc, sacada com churrasqueira, área de serviço, 02 vagas de garagem. VALORES CONSULTE-NOS</p>
<p>SOBRADO 220M²</p> <p>Rua Afonso Pena, nº 2531.Jd. Independência, suíte c/ closet, 2 qtos, 2 salas, 2 bwc, 2 sacadas, lavabo, coz, lav, depósito, 2 garagens, semi mobiliado. R\$ 420.000,00</p>	<p>ED. GERALDO M. SARAIVA 205M²</p> <p>(em construção), c/ suíte, 2 qtos, bwc, 2 salas, lavabo, sacada com churr, lav, 2 garagens, entrega obra Dezembro 2012. R\$ 530.000,00</p>	<p>SALAS COMERCIAIS</p>
<p>SOBRADO 270M²</p> <p>Rua Monjoleiro, Tropical, suíte máster, suíte simples, 2 qtos, bwc, 3 salas, lavabo, escrit., sacada, copa, coz., lareira, lavand., churrasq., 4 garagens. Fica móveis embutidos. R\$ 750.000,00</p>	<p>APTOS NO ED ORION</p> <p>Rua Marechal Candido Rondon, Cancelli, com áreas de 136,84m², com 02 vagas de garagem, 01 suíte, 02 quartos, sala em 02 ambientes, sacada com churrasqueira, cozinha, área de serviço, elevador. Valores: de R\$ 275.000,00 a R\$ 284.000,00. OBS: Apto mobiliado - R\$ 360.000,00.</p>	<p>Barracão Comercial com 291,00m² - Rua Nilo Peçanha, nº 90. Pq. São Paulo. R\$ 400.000,00</p>
<p>SOBRADO 235m²</p> <p>Rua Fagundes Varela, 3672, Tropical, com 01 suíte, 02 quartos, sala de jantar / estar, escritorio, bwc, cozinha, lavabo, 02 sacadas, dependência de empregada, lareira, área de serviço, 02 vagas de garagem, bwc empregada, aquecimento, churrasqueira, piscina, semi-mobiliado R\$ 680.000,00</p>	<p>ED. CHUY</p> <p>Com 107m², Rua Uruguai, 490 - Alto Alegre. Com 01 suíte, 02 quartos, sala de jantar / estar, bwc, cozinha, sacada com churrasqueira, área de ser-viço, 01 garagem, aquecimento, depósito, salão de festas. R\$ 260.000,00</p>	<p>Prédio de Salas Comerciais em construção, Rua Minas Gerais, Centro, Salas de várias metragens e valores a partir de R\$ 190.000,00</p>
<p>CASA COM 317,00M²</p> <p>Rua Minas Gerais, nº 450, com suíte, 4 quartos, sala de jantar / estar, sala de TV, escritório, copa, cozinha, dep. de empregada, área de serviço, 5 vagas de garagem, aquecimento, churrasqueira, depósito, canil, piscina, salão de festas, móveis embutidos. R\$ 750.000,00</p>	<p>PRÉDIO COMERCIAL E RESIDENCIAL</p> <p>Com 784,00m², Av Estados Unidos nº 420, Pa-caembu, terreo: salão p/ comercio com escritório, bwc, deposito, mais mesanino com escritório e bwc, no superior: Apto com suíte com closet e sacada, 2 quartos, bwc, copa, cozinha, dispensa, lavanderia, salão de festas com churrasqueira. Valor R\$ 1.500.000,00</p>	<p>Mercado Avenida Gralha Azul, Guarujá. Vendo Ponto, instalações e estoque, em funcionamento, com grande clientela. R\$ 100.000,00</p>
<p>SOBRADO COM 187,42m²,</p> <p>Condomínio Beverly Hils, Rua João de Matos, 1245 - Jardim Cristal, com 01 suíte, 02 quartos, sala de jantar e estar, cozinha, lavabo, sacada, área de serviço, 04 vagas de garagem, aquecimento, churrasqueira, piscina, play ground, salão de festas, semi-mobiliado. R\$ 510.000,00</p>	<p>ED. JOÃO BATISTA CUNHA</p> <p>Com área de 167,00m² - Rua Riachuelo - 02 garagens. 20% de desconto do preço de tabela.</p>	<p>Prédio Comercial com 380,30 - Rua Curitiba, 461 - Pré-dio com 06 salas (escritórios), 05 Bwcs, cozinha, sala / recepção. R\$ 1.500.000,00</p>
<p>SOBRADO COM 320,00M²</p> <p>Rua Tarquinio Joslin dos Santos, Jd Maria Luiza, com 01 suíte master, 01 suíte, 02 qtos, sala jantar/ estar, sala TV, escrit, bwc, copa, coz, lav, sacada, dep emp, área serviço, 04 gars, aquec, semi-mobiliado. R\$ 1.050.000,00</p>	<p>ED VILLA BORGHESE, 654,74M²</p> <p>Rua Minas Gerais nº 1749, Centro, 01 suíte master, 03 suítes, sala de jantar /estar, sala de TV, escritório, bwc, copa, cozinha, lavabo, sacada, dependencia de empregada, lareira , área de serviço, 05 vagas de garagem, aquecimento, churrasqueira, depósito, sala de jogos, piscina, play ground, salão de festas, mobiliado. Valor consulte-nos</p>	<p>Farmácia no Supermercado All Mayer - com 110,00m². R\$ 15.000,00</p>
	<p>EDIFÍCIO ZARA</p> <p>Prédio de aptos em construção. R.: Natal, Centro, unidades com 3 quartos e com metragens de 76m² a 94m², com valores de R\$ 185.500,00 à R\$ 198.800,00, condições a consultar.</p>	<p>TERRENOS</p>
	<p>ED. ALTO DOURO 93M²</p> <p>Rua Minas Gerais, Centro, 2 qtos, sala jantar/estar, coz., área serv., 1 vaga garagem, aquecimento, churrasq., sala de jogos, play ground, sala festas. R\$ 250.000,00</p>	<p>Lote com 968,00m² - Rua Santa Catarina, 215 - es-quina com Visconde do Rio Branco. R\$ 700.000,00</p>
		<p>Lote com 360,00m² - Rua Querino Zotti, Jardim Novo Milênio- R\$140.000,00</p>
		<p>Lote 540m² Filosofia esq. c/ Administração próx. á Unioeste. R\$ 260.000,00</p>
		<p>Lotes no Condomínio Jardins de Monet, Rua Eça de Queiroz, nº 35, Alto Alegre. Condomínio com infraestrutura completa, portaria 24h, área de festas equipada, piscina, espaço fitness, playground, espaço zen e jardins. Valores: Consulte-nos.</p>
		<p>Lote 620m² Rua Apalais, próximo Av. Brasil na Fag. R\$ 240.000,00</p>
		<p>Lote 372m² com casa mista no fundo. Rua Itália, 1197, Jd. Europa, R\$ 132.000,00</p>
		<p>Lote com 490,00m², Rua São Borja, Jardim Canadá. R\$ 250.000,00</p>
		<p>Lote c/ 862m² Rua Tiradentes, entre a Av. Brasil e R. Erechim. Próx. ao novo Shopping. R\$ 850.000,00</p>
		<p>Lote 495m², Rua Graciliano Ramos, Vila São Pedro, Jardim Alto Alegre. R\$ 235.000,00</p>
		<p>Lote 597,11m², frente para Rua Sabiá e Av. das Torres, a três quadras do Banco Sicredi - Jardim Clarito. R\$ 170.000,00</p>



Creci - 2551 J

(45) 3035-1600

Horário de atendimento: Seg à Sex: 8h30 ao 12h; 13h30 às 18h; Sáb 09h ao 12h.

VENDAS

SOBRADOS

Ciro Nardi – Rua General Osório – Terreno 520m2, sobrado 260m2, parte superior(madeira); 4 dormitórios, sala c/ sacada, bwc social, parte inferior(alvenaria); 2 dormitórios, sala, bwc social, cozinha, garagem (2), edícula 27m2 1 cômodo, churrasqueira e bwc, sl. Com. 40m2, sala espera e consultório c/ bwc. **R\$ 1.200,00, o/m²**

Parque São Paulo – Rua Joaquim Távora – Terreno 396m2, a/c 280m2 – 1 suite c/ hidró e closet, 3 quartos c/ armários, sala íntima, 2 bwc social, bwc, cozinha, serviço, ampla sala em 3 ambientes, escritório, cozinha planejada, área de serviço, espaço c/ churrasqueira – bwc – depósito, garagem coberta 4 carros. **R\$ 1.000,00, o/m²**

Ciro Nardi – Rua Curitiba – parte superior c/ 01 suite, 02 quartos, 01 bwc, escada em ipê, parte baixo: 01 sala, 01 sala de entrada, 01 sala de jantar, 01 sala de cozinha, 01 bwc social, dependência de empregada c/ bwc, depósito, área de serviço, jardim de inverno, garagem (2). **R\$ 700,00,00** **Ciro Nardi – Rua Souza Naves** – 204m² de área construída com 01 suite com banheiro e sacada, 03 dormitórios, varanda, bwc social, sala estar e TV, copala, cozinha, lavabo, área de festa com churrasqueira e cozinha, área de serviço, 02 garagem. **R\$ 700,00, o/m²**

Neva – Rua Visconde do Rio Branco – Lindo sobrado com 210m2, 1 suite, 2 dormitórios, lavabo, bwc social, área de serviço, sala, cozinha planejada, salão com churrasqueira, quintal, canil, garagem (2). **R\$ 600,00, o/m²**

Tropical – Rua Fagundes Varela – Área construída de 199,84m2, 1 suite, 2 dormitórios, escritório, bwc social, 2 salas, lavabo, cozinha planejada, sala com lareira, churrasqueira, lavanderia, dep. empregada, garagem coberta para 3 carros. **R\$ 430,00, o/m²**

Country – Rua Victor Meireles – Área construída 140m2, 1 suite c/ armários e hidró, 2 dormitórios c/ terraço, bwc social, sala, lavabo, cozinha c/ armários, quintal, lavanderia, churrasqueira, garagem (3). **R\$ 400,00, o/m²**

CASAS

CASAS

Ciro Nardi – Rua General Osório – Ótima localização, região de clínicas, terreno com 525,00m2 (15 x 35) com benfeitoria. Frente: casa alvenaria com 99,87m2. Fundos: casa madeira com 67,68m2. **R\$ 980.000,00**

São Cristóvão – Rua Maringa – Terreno c/ 600m2 (15 x 40), área útil 160,35m2, 1 suíte, 2 dormitórios, ampla sala, cozinha, copa, área de serviço, bwc social, edícula, 1 vaga de garagem coberta. **R\$ 650.000,00**

Parque São Paulo – R. Souza Naves – Terreno 402m2, área construída 107 m2, terreno nos fundos, com sala comercial na frente, casa 2 dormitórios, sala, cozinha, despensa, 2 banheiros. **R\$ 480.000,00**

Centro – Rua Maranhão – 1 suíte, 2 dormitórios, bwc social, cozinha c/ armários, 2 vagas de garagem, edícula c/ bwc – churrasqueira – portão eletrônico, carga elétrica, quintal. **R\$ 460.000,00**

Parque São Paulo – Rua Carlos de Carvalho – Frente q/ Tarquínio – Terreno c/ 402m2 (12 x 33,5), área construída 160m2, 1 suíte, 2 dormitórios, sala 2 ambientes, bwc social, sala íntima, espaço gourmet (sala, copa, cozinha c/ churrasqueira), garagem 3 carros, área de serviço, lavabo. **R\$ 460.000,00**

Coqueiral – Rua Valdemar Bonn – terreno com 444m2 – casa com 185m2 com 1 suíte, 2 dormitórios, sala, cozinha, bwc social, área de serviço interna, escritório, 2 vagas de garagem, despensa. **R\$ 450.000,00**

Canadá – Rua Vicente Machado – terreno 558,34m2, área construída 250m2, 1 suíte, 2 dormitórios, sala 2 ambientes, bwc social, cozinha, área de serviço, escritório, edícula, bwc serviço, churrasqueira, 2 vagas de garagem cobertas, quintal, portão eletrônico. **R\$ 350.000,00**

APARTAMENTOS

Ed. Gemini I – Rua São Paulo, 769, Apto. 302 – 01 suite c/ armários, 2 dormitórios sendo 1 c/ armário, sala c/ sacada, sala de TV c/ sacada c/ churrasqueira bwc social, cozinha mobiliada, dep. empregada, área de serviço, lavabo, 2 vagas de garagem, piscina, elevador, portaria 24 horas, play ground	R\$ 1.800,00.
Ed. Gemini II – Rua São Paulo, 769, Apto. 1202 – 01 suite, 02 dormitórios, sala com sacada com churrasqueira, cozinha planejada, bwc social, área de serviço, dep. empregada, 02 vagas garagem, condomínio com piscina, 2 elevadores, portaria 24hrs, salão de festas	R\$ 1.800,00.
Ed. Vitorio Regia – Rua Pernambuco, 308 – 1 por andar – Apto. 01, 1 suite, 3 dormitórios, sala em 2 ambientes, sacada, cozinha c/ armários, lavanderia bwc social, dep. empregada, 2 vagas de garagem, entrada social e de serviço, 2 elevadores, salão de festas, portaria 24 horas, play ground R\$ 1.800,00.	R\$ 1.800,00.
Ed. Porto Seguro – Rua João Pessoa, 611 apto. 1502 – com 01 suite, 02 dormitórios, escritório, ampla sala com sacada, cozinha planejada, bwc social, lavabo, área de serviço c/ armários, dependência de empregada, 02 vagas de garagem, depósito, entrada social e serviço condomínio c/ piscina, salão de festas, 02 elevadores	R\$ 1.500,00.
Ed. Cochoabivel – Rua Recife, 1469, apto. 704 – IMÓVEL NOVO – 1 suite, 2 dormitórios, sala com sacada, bwc social, área de serviço, cozinha, 2 vagas de garagem	R\$ 1.300,00.
Cond. Ana Elisa – Rua Presidente Kennedy, 1042 – APTO. 01 – Sala c/ sacada, cozinha, área de serviço, bwc social, 1 suite, 2 dormitórios, entrada social e de serviço, 2 vagas de garagem	R\$ 1.100,00.
Res. Belle Ville – Rua Rio de Janeiro, 1756 – Apto. 33 – 1 suite c/ armários, 2 dormitórios, sala c/ sacada, bwc social, área de serviço, cozinha c/ armários e fogão, 1 vaga de garagem, elevador	R\$ 800,00.
Pacambu – Rua Olindo Perillo, 922 – 3 dormitórios, sala, cozinha, bwc social, área de serviço, sacada, salão de festas, salão de jogos, elevador, 1 vaga de garagem	R\$ 750,00.
Cancelli – Ed. Nuremberg – Apto. 13 A – Rua Manaus, 2074 – 3 dormitórios, sala, cozinha, área de serviço, bwc social, 2 vagas de garagem. Cond. c/ salão de festas, portaria 24hrs, play ground	R\$ 750,00.
Apartamento – Rua São Paulo, 232, Centro – 02 dormitórios, sala, cozinha, bwc social, garagem não coberto	R\$ 750,00.
Centro – Rua Santa Catarina, 1009 – Apto. Terreo – Além do Sesc, 2 dormitórios, sala, bwc social, área de serviço, cozinha c/ armário, 1 vaga de garagem coberta, janela c/ grade valor já incluso condomínio	R\$ 750,00.
Neva – Res. Baviera – Rua Pio XII, 1701 – 1 suite, 2 dormitórios, sala, cozinha c/ armários, bwc social, área de serviço, 1 vaga de garagem, salão de festas, play ground	R\$ 650,00.
Neva – Res. Baviera – Rua Pio XII, 1701 – 1 suite, 2 dormitórios, sala, cozinha c/ armários, bwc social, área de serviço, 1 vaga de garagem, apartamento de frente para rua	R\$ 650,00.
Res. Glória – Rua Presidente Costa e Silva, 1486 – Apto. 43 – 2 dormitórios, sala, cozinha, bwc social, área de serviço, 1 vaga de garagem	R\$ 650,00.
Cancelli – Res. Astrir II – Rua Marechal Deodoro, 4000 – Apto. Térreo, 2 dormitórios, sala, cozinha c/ armários, área de serviço c/ armários, bwc social, 1 vaga de garagem, jardim de inverno	R\$ 600,00.
FAG – Rua João Padiha, 317 – Apto. 303 – IMÓVEL NOVO – 2 dormitórios, sala, cozinha, área de serviço, bwc social, 1 vaga de garagem, acabamento em gesso, 2º andar	R\$ 600,00.
Centro – Rua São Paulo, 232, quase esq. com Rua Barão de Cerro Azul – Apto. térreo, 1 quarto, sala, cozinha, bwc social, área de serviço, 1 vaga de garagem, bloco fundos	R\$ 600,00.
Ed. Limberger – Cataratas – Rua Francisco Ignácio Fernandes, 612 – 02 dormitórios, sala com sacada, cozinha com armários, bwc social com box e armários, área de serviço, salão de festas	R\$ 600,00.
Ed. Stocker – Av. Brasil, 2732 – 02 dormitórios, sala, cozinha, bwc social, área de serviço, 01 vaga de garagem	R\$ 600,00.
Ed. Serra Dourada – Rua Paraná, 3015 apt 701- 02 dorm, sala, cozinha, área serviço, bwc social e garagem	R\$ 600,00.
Res. Pinheiros – Rua Tiradente, 2345 – Apto. 12, bl. 3 – 2 dormitórios, sala estar / jantar, cozinha com armários, área de serviço, bwc social, sem mobiliado	R\$ 600,00.
Coqueiral – Res. Jardim dos Ipês – Rua Padre Ricardo, 902 – Apto. 201 Bl 1A – 2 dormitórios, sala, cozinha, bwc social, área de serviço, sacada c/ churrasqueira, 1 vaga de garagem	R\$ 600,00.
Fag – Av. Brasil, 11794 – Próx. A Fag, fácil acesso a Univel – 2 dormitórios, sala, cozinha, bwc social, área de serviço, 1 vaga de garagem coberta	R\$ 550,00.
Res. Rio Verde – Rua Marechal Deodoro, 1623 – 3 dormitórios, sala c/ sacada, cozinha, bwc social, área de serviço, 1 vaga de garagem	R\$ 550,00.
Parque Verde – Res. Palmeiras – Rua Cipreste, 249- apt 103- bl 04 – 02 dormitórios, sala, cozinha, bwc social, área serviço e garagem, apartamento térreo	R\$ 500,00.
Residencial Cascavel – Coqueiral - Rua Francisco Bartnik, 1947 apto 32 bl C3 - 03 dormitórios, sala, cozinha, bwc social, área de serviço, garagem (1 vaga)	R\$ 450,00.
Ed. Hannover – Cancelli – R. Manaus, 2046 – Apto. 23 bl. C – 2 dormitórios, sala, cozinha, área de serviço, bwc social, 1 vaga de garagem, play ground salão de festas, portaria 24 horas	R\$ 450,00.

KITINETES

Parque São Paulo – 1º andar – R. Joaquim Tavora, 466 – 1 dormitório, sala/cozinha, bwc social, área de serviço, 1 vaga de garagemR\$ 350,00

SALAS COMERCIAIS / BARRACÕES

Sala Comercial – Rua Vitória, 239 esq. com Rua General Osório – Área 120,00m2, escritório, bwc adaptado, piso cimento queimado, forro PVC, Instalação Tri-fásica, pé direito 3,10m.....	R\$ 2.800,00
Sala Comercial – Rua Cuiabá, 3370 – IMÓVEL NOVO – excelente acabamento, 137m2, copa, banheiro, escritório, pé direito alto, porta de blindex, piso em porcelanato, sem condomínio	R\$ 2.500,00
Sala Comercial – Av. Carlos Gomes, 2469 – 147,12 m2 com estacionamento, 2 banheiros, cozinha, escritório, acesso lateral, grades pantográficas, acesso frontal, ótima localização	R\$ 2.000,00
Sala Comercial – Rua Santa Catarina, 904 – Galeria San Remo – cada sala com 200m² (incluindo mezanino), 2 banheiros sendo 1 térreo e 1 superior, vaga de estacionamento	R\$ 1.500,00 (cada)
Sala Comercial – Rua São Paulo, 232 - c/ 60m² imóvel novo.....	R\$ 1.400,00
Sala Comercial – Rua São Paulo, 355 – c/ 70m2, com banheiro e divisória, entre a Rua Barão do Cerro Azul e Rua Carlos Gomes, em frente a Procuradoria do Trabalho	R\$ 1.150,00
Sala Comercial – Rua Santa Catarina, 1312 – Próximo ao colégio Ideal, aprox. 40 m2	R\$ 850,00
Sala Comercial – Rua Visconde do Rio Branco 1651 – ótima localização, quase esquina com Rua Vitória, com 1 banheiro adaptado	R\$ 800,00
Barração – Rua Santa Catarina, 1687 – Centro – Área total de 700m2, c/ banheiro, pátio frente	R\$ 3.500,00
Barração – Rua Carlos Gomes, 3662 – Centro – 1.000m2 construídos com possibilidade de construção de mais 400m2, previsão entrega 6 meses perspectiva de fachada conf. Foto site	R\$ A COMBINAR
Barração – Rua Carlos Gomes esquina com Rua Santa Catarina – Alugamos o local e edificamos a construção de acordo com suas necessidades	R\$ A COMBINAR

TERRENOS / CHÁCARA

Terreno – Rua Recife, 2190 – Terreno c/ 930m², 1 quadra da Av. Toledo, 1 quadra da Unipar, ½ quadra do Clube Comercial, quase em frente ao SENAC

.....R\$ 2.500,00

SOBRADOS

CASAS

Giro Nardi – Rua General Osório – Ótima localização, região de clínicas, terreno com 525,00m2 (15 x 35) com benfeitoria. Frente: casa alvenaria com 99,87m2. Fundos: casa localizada com 67,68m2.	R\$ 980.000,00
São Cristóvão – Rua Maringa – Terreno c/ 600m2 (15 x 40), área útil 160,35m2, 1 suíte, 2 dormitórios, ampla sala, cozinha, casa, área de serviço, bwc social, edícula, 1 vaga de garagem coberta.	R\$ 650.000,00
Parque São Paulo – R. Souza Naves – Terreno 402m2, área construída 107 m2, terreno nos fundos, com sala comercial na frente, casa 2 dormitórios, sala, cozinha, despensa, 2 banheiros	R\$ 480.000,00
Centro – Rua Maranhão – 1 suíte, 2 dormitórios, bwc social, cozinha c/ armários, 2 vagas de garagem, edícula c/ bwc – churrasqueira – área de serviço, portão eletrônico, cerca elétrica, quintal	R\$ 460.000,00
Parque São Paulo – Rua Carlos de Carvalho – Frente Pq. Tarquinio – Terreno c/ 402m2 (12 x 33,5), área construída 160m2, 1 suíte, 2 dormitórios, sala 2 ambientes, bwc social, sala íntima, espaço gourmet (sala, casa, cozinha c/ churrasqueira), garagem 3 carros, área de serviço, lavabo	R\$ 460.000,00
Rua Valsheimer – Rua Waldemar Bonn – terreno com 444m2 – casa com 185m2 com 1 suíte, 2 dormitórios, sala, cozinha, bwc social, área de serviço, escritório, 2 vagas de garagem, despensa	R\$ 450.000,00
Canadá – Rua Vicente Machado – terreno 558,34m2, área construída 250m2, 1 suíte, 2 dormitórios, sala 2 ambientes, bwc social, cozinha, área de serviço, escritório, edícula, bwc serviço, churrasqueira, 2 vagas de garagem cobertas, quintal, portão eletrônico	R\$ 350.000,00
Coqueiral – R. Antonio José Elias – Terreno 678m2 (12x56,5) com casa em alvenaria com 1 suíte, 2 dormitórios, sala, cozinha, bwc social, área de serviço, approx. 80m2 sem averbação	R\$ 330.000,00
Centro – PALOTINA-PR – Rua Dr. Osvaldo Silveira, 779 – Terreno com 800m2 (20 x 40), área construída 270m2, 3 dormitórios, 3 bwc, área de festas c/ churrasqueira e bwc, sala, sala TV, cozinha c/ armários, garagem coberta 2 vagas, canal, sala comercial com banheiro	R\$ 330.000,00
Universitário – Rua Academia esquina Rua Gurgel – Terreno c/ 570m2 (19 x 30), com 1 casa e 2 kitnetes, casa com 2 quartos, sala, cozinha, despensa, bwc, garagem. Ótima localização	R\$ 320.000,00
Parque São Paulo – Rua Manoel da Nobrega – Terreno c/ 432m2, casa alvenaria c/ 144m2, 3 dormitórios, sala TV e íntima, copa, cozinha, 2 bwc, área de serviço c/ churrasqueira, garagem coberta (3)	R\$ 300.000,00
Santa Felicidade – Rua João Ribeiro Pinheiro – 01 suíte, 02 dormitórios, sala, cozinha planejada, terreno fundos, Garagem para 03 carros	R\$ 250.000,00
Pioneiros Catarinense – Rua Aparecida do Norte – Terreno c/ 225m2, casa 3 quartos, 2 salas, cozinha, garagem, bwc social, lavabo, lavanderia	R\$ 250.000,00
São Cristóvão – Rua Paranavai – Terreno 360 m2, 3 dormitórios, sala, 2 cozinhas, bwc social, edícula, 1 vaga garagem coberta, área construída 424m2	R\$ 200.000,00
Nova – Rua Olívia Kucinski – Terreno 426m2 (12 x 35,50), 3 dormitórios, sala, cozinha, bwc social, 1 vaga de garagem coberta, amplo quintal, lavanderia, churrasqueira	R\$ 185.000,00
Jd. Verdes Campos- Rua Ciro Monteiro – terreno com 250m2- casa com aprox. 70m2 – 02 dormitórios, sala, cozinha, área serviço coberta, amplo quintal	R\$ 155.000,00
Jd. Europa – Rua Sulça – Terreno com 372m2 (12 x 31), com casa de madeira c/ 3 dormitórios, sala, cozinha, bwc social, área de serviço, 2 vagas de garagem, churrasqueira	R\$ 140.000,00
Brasmadeira – Rua Rio das Pedras – Terreno c/ 168m2 (7 x 24), A/C 93,48m2, 3 quartos, sala, bwc social, copa, cozinha, área de serviço, edícula, 1 vaga de garagem	R\$ 95.000,00
Cond. Recanto Amado – Frente para o Rio Adelaide – Três Barras do Paraná – Lote 2 – lateral 110m, parte cima 40m, beira do lago 28m, com casa mista, de frente para o lago, cond. Fechado	R\$ 160.000,00

APARTAMENTOS

Ed. Açores – Rua Visconde de Guarapiranga – Centro – 03 suítes, dep. empregada, sacada c/ churrasqueira, sala 2 ambientes, copa, cozinha, área de serviço, 2 vagas de garagem uma ao lado da outra. Prédio c/ piscina, play ground, salão de festas c/ churrasqueira Ed. João Batista Cunha – Centro – A/U 98m2, 01 suite, 02 dormitórios, sala, cozinha, bwc social, área de serviço, sacada c/ churrasqueira, 2 vagas de garagem, previsão de entrega junho de 2014	R\$ 750.000,00 R\$ 450.000,00
Ed. Alto Leblon – Rua Rio de Janeiro, 956 apto. 1601 – 01 suite, 01 dormitório, sala, cozinha c/ armários, área de serviço, aquecimento a gás, sacada c/ churrasqueira, 2 vaga de garagem. Prédio novo, excelente acabamento, salão de festas, 2 elevadores, portaria 24 horas Ed. Vila Lobos – Rua Presidente Bernardes esq. com Rua Cuiabá – Centro – A/T 152m2 com 1 suite mob. com sacada, 2 dormitórios mobiliados, sala 2 ambientes, sacada fechada com vidro, bwc social, cozinha mobiliada, área de serviço, dep. empregada, bwc serviço, 2 vagas de garagem Ed. Osório – Rua General Osório – Centro – 1 suite com closet e hidromassagem, 02 dormitórios, bwc social, sala 02 ambientes, cozinha c/ armários, área de serviço, depósito, garagem (2)	R\$ 370.000,00 R\$ 360.000,00 R\$ 320.000,00
Res. Pongan – Rua General Osório – Centro – 1 suite com sacada, 2 dormitórios, dep. empregada, bwc social, área de serviço, sala com sacada, copa depósito, 1 vaga de garagem Ed. Florença – Coqueiral – Rua João Arquelau Soares – 2 quartos (com possibilidade de ser transformado em 3), sala, cozinha com armários, área de serviço, bwc social, 1 vaga de garagem Ed. Verona – Centro – Rua Duque de Caxia – 2º andar – frente – 1 quarto c/ closet c/ armários, sala com sacada, cozinha c/ armários, bwc social, área de serviço, 1 vaga de garagem Ed. Don Sgarione – Rua Voluntários da Pátria, 1214, esquina com Av. Brasil – Centro – 01 suite, 1 dormitórios, sala, cozinha, bwc social, área de serviço, 1 garagem, totalmente reformado.	R\$ 320.000,00 R\$ 240.000,00 R\$ 200.000,00 R\$ 180.000,00
Res. Cascavel – Rua Francisco Bartnik – Área total 54,77m2, 2 dormitórios, sala, cozinha, bwc social com banheiro, área de serviço, 1 vaga de garagem Res. Hannover – Rua Manaus – 2 dormitórios, sala, cozinha, bwc social, área de serviço, 1 vaga de garagem coberta, portaria 24 hrs, portão eletrônico, play ground, salão de festas Ed. Rothemberg – Independência – Apto 13 A – Rua 7 de Setembro – 02 dormitórios, sala, cozinha, bwc social, área de serviço, 01 vaga de garagem, em frente ao Cq. Vinte e Nove de Abril Ed. Colégio – Ed. Lúlia – Rua Paraná – área total 110,50m2, 1 suite, 1 dormitório, sala estar /jantar, cozinha, lavabo, bwc social /sacada c/ churrasqueira, área de serviço, 1 garagem LANÇAMENTO – Ed. Estrelita – Rua da Bandeira, 781 – área total 172,63m2, 1 suite, 2 dormitórios, sala estar /jantar, cozinha, lavabo, bwc social /sacada c/ churrasqueira, área de serviço, 2 vagas de garagem, previsão de entrega Dezembro de 2015	R\$ 145.000,00 R\$ 140.000,00 R\$ 130.000,00 RS CONSULT-NO RS CONSULT-NO RS CONSULT-NO
LANÇAMENTO – Edifício Orion – Rua Marechal Cândido Rondon, 3660 – 1 suite, 2 dormitórios, sala, cozinha, bwc social, área de serviço, 2 vagas de garagem, imóvel novo LANÇAMENTO – Edifício Curitiba Residence – Rua Curitiba, 1591 – Neva – Apartamento de 100,32 a 142,79m2	RS CONSULT-NO RS CONSULT-NO

SALAS COMERCIAIS / BARRACÕES

Barração – Terreno com 3.030,00m2, barração c/ 675,00m2, localizado a 100 m. da Br- 369	R\$ 850.000,00
Barração – Terreno com 1.470,00m2, com construção em alvenaria com 500,00m2 com estrutura metálica localizado a 100 mts. da BR-369	R\$ 350.000,00
Sala Comercial – Rua General Osório, 2409 – Terreno com 455m2 (13x35), sala comercial com 55,30m2 com estacionamento próprio e banheiro e 1 residência com 65m2	R\$ 350.000,00
Sala Comercial – 3 salas juntas – Antiga Rodoviária – Área total de 173,61m2, com 1 banheiro, salas unificadas, instalações próprias para depósito	R\$ 350.000,00
Sala comercial com residência nos fundos – Jd. Paranaguá – Interlagos – Construção em alvenaria com forro, para loja. Meia água, residência nos fundos. Lote 16x30= 480m²	R\$ 200.000,00
Ponto comercial – Loja de locação de trajes de festa a 10 anos, com clientela formada, estoque com mais de 1.000 peças, máquinas (sala de costura completa), localização privilegiada	R\$ 250.000,00

TERRENOS / CHACARAS

Terreno - Lote 01 e lote 03 quadra 45 - c/ 5.280m2	R\$ 16.000,00
Terreno - Rua Marechal Cândido Rondon - Centro - Terreno com 935,00m2 sendo 17 x 55, com uma casa de madeira, entre as Ruas Cuiabá e Vitória, localização privilegiada	R\$ 850,00
Terreno - Rua Paraná - Jd. Primavera (São Cristóvão) - Terreno com aprox. 600,00m2, com 2 casas de madeira sendo Frente com 148,50m e Fundos com 92,62m²	R\$ 650,00
Terreno - Rua Paraná - São Cristóvão - Terreno com 532,50 m² sendo 15 x 35,50, excelente ponto comercial, terreno de esquina, frente para a Av. Piquiri	R\$ 650,00
Terreno - Rua Souza Naves - Centro - Terreno 481,19m2 com benfeitoria sendo 1 casa de madeira com 3 dormitórios, sala, cozinha, bwc social, área de serviço, churrasqueira, 1 vaga de garagem	R\$ 600,00
Terreno - Rua Antonio José Elias - Coqueiral - Terreno com 822,00m2 sendo 12,50 frente - lateral direita 56,94, lateral esquerda 79,26, fundos 25,58 com 2 casas frente mista e fundos madeira, aceita imóvel no valor de até R\$ 100.000,00 com parte de pagamento	R\$ 300,00
Terreno - Rua Nereu Ramos - lote 05 da quadra 510 - c/432M2 -(12 X 36) , com 01 casa de madeira com aprox. 70m2, 1 quadra da Av. Tancredinho Neves	R\$ 260,00
Terreno - Rua Vicente Machado, 4022 - Jd. Canadá - Terreno com 455,56 m² com benfeitoria em alvenaria	R\$ 200,00
Terreno - Rua Tapajós - Parque Santa Ofélia - 675,00m2, 15m de frente para a Rua Tapajós e 45m de profundidade, sem benfeitoria, ótimo para construção	R\$ 200,00
Terreno - Santa Felicidade - Rua Cel. Misael Mendonça - com 457,50m2 (15 x 35,50) com 1 casa em alvenaria	R\$ 180,00
Terreno- Iateamento Vila Dione - c/ 208m2 - (13 x16) - sem benfeitoria	R\$ 110,00
Sítio - Lote rural 37-B - Área de 94.300m2, mecanizado sem benfeitorias, prox. A estrada Rio da Paz, próximo ao frigorífico da Coopavel	R\$ 650,00

DESTAQUE DE VENDAS - R\$ 16.000.000,00

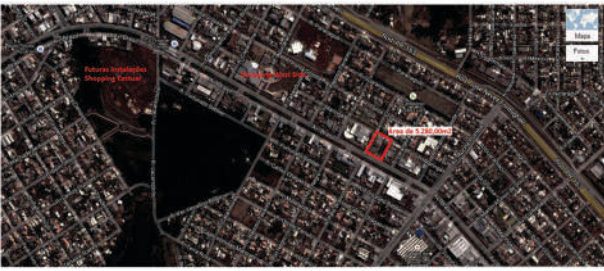

GRANDE OPORTUNIDADE!

Uma das últimas áreas à Venda na Av. Brasil. Área total de 5.280,00m² - 3 frentes sendo: 66m Frente para Av. Brasil; 80m Frente para R. Pato Branco; 66m Frente para a R. Maringá. - Localizada em região nobre, com grande fluxo. - Próximo ao Centro de Convenções, Shopping West Side, Av. Rocha Pombo e Concessionárias de automóveis. R\$ 16.000.000,00



Imóvel legalizado é imóvel valorizado!

DESPACHANTE IMOBILIÁRIO

Incorporação, Instituição e Convenção de Condomínio Fechados, Casas ou Sobrados Geminados, Edifícios, Registros de Loteamentos – Retificação de Áreas, Regularização de Documentos Imobiliários, Inventários, Escrituras, Retificações de Documentos, Unificação e Divisão de Lotes, Regularização de Obra na RF para tirar CND do INSS.

Leandro Lima | 45 9900-2300

CRECI - PR F- 18807 | CNAI 5.746

CORRETOR DE IMÓVEIS

Intermediação na venda e compra de imóveis, avaliações de imóveis, consultoria para analisar viabilidade de negócios.

CASA NO REDIDÊNCIAL ROMA

Com documentos para financiar, com 75,03m², terreno de 180,04m², é composta de garagem, sala, cozinha, circulação, banheiro, quarto e suíte. Situada na Rua Paola Elizabetta Cerioli, 49. **R\$ 200.000,00.**

CASA NO TARUMÃ

Com documentos para financiar até 50 % do valor, com +- 100,00 m², terreno de 256,50m², e composta de garagem, sala, cozinha, circulação, banheiro, 3 quartos. Situada na Rua Adolfo Garcia 1340. **Valor R\$ 100.000,00.**

LOTES NO JARDINS DE MONET

Lote com 300m², 10x30, condomínio fechado de alto padrão, o único em Cascavel, com lago próprio, privilegiado pela exuberante natureza, ao lado do Fórum, com salão de festas, quadras Poli esportiva, pista de caminhada e etc, situados na Rua Tulipa Negra.- **Valor R\$ 260.000,00 cada.**

CASA NO SANTA CRUZ

Com +- 115m², com dois quartos, sala, cozinha, banheiro, garagem, edícula com churrasqueira + terreno de 13 x45m = 585m². Todas as peças componentes são bem grandes, no terreno também dá para construir novas edificações pois ele é bem grande. Situada na Rua Borors 1073, próximo à UNIVEL. **R\$ 265.000,00** - aceita troca por imóvel de menor valor.

ANUNCIE SEU IMÓVEL COM LEANDRO LIMA!
Para mais informações e fotos dos imóveis, visite
www.leandrolimaimoveis.com.br

FONE: (45) 3326-6046 | Travessa Fortaleza, 101 - centro
Cascavel - Paraná



APOLAR
IMÓVEIS

Seu futuro em tudo que faz

CRECI J-5168

APARTAMENTOS:

REF. 31.168 - EDIFÍCIO JULIA - CENTRO, 182,88m², 1 suíte + 2 quartos, sala, coz, lav, sac c/chur, 2 vg gar,---	R\$ 420.000,00
REF. 104.784 - EDIFÍCIO ORIN - CANCELLI, 136,84m², 1 suíte + 2 quartos, sala, coz, sac c/ chur, 2 vg gar. ---	R\$ 280.000,00
REF. 104.796 - GARDEN CLUB - CANCELLI, 80,08m², 1 suíte + 2 quartos, sala, coz, sac c/ chr, 1 vg gar. ---	R\$ 204.000,00
REF. 104.799 - GRAND CLUB - PACAEMBU, 113,14m², 1 suíte + 2 quartos, sala, coz, sac c/ chr, 1, 2 vg gar. ---	R\$ 239.900,00
REF. 31.183 - EDIFÍCIO VERSAILLES - CENTRO, 249,37m², 1 suíte + 2 quartos, coz, sala, 2 vg de gar. ---	R\$ 550.000,00
REF. 31.172 - EDIFÍCIO ALTO DO LAGO - PACAEMBU, 109,27m², 1 suíte + 2 quartos, sala, coz, sac c/ chur, ---	R\$ 210.000,00
REF. 31.159 - EDIFÍCIO BELLATRIX - CENTRO, 169,m², 1 suíte + 2 quartos, sala, coz, sac c/ churr, 2 vg gar. --	R\$ 420.000,00
REF. 31.203 - MARIA LUIZA, com 83,00m², 2 quartos, sala, coz, bwc, lav, churr., 2 vg de gar. ---	R\$ 150.000,00

CASAS:

REF. 31.202 - NOVO MILENIUM, Res. alv. 90,00m², 2 dorm. sala, coz, bwc, lav, gar, terreno 110,00m², ---	R\$ 190.000,00
REF. 104.787 - TROPICAL, Res. alv. 178,37m², 3 quartos, sala, coz, bwc, lav, gar, terreno 447,28m², ---	R\$ 500.000,00
REF. 104.800 - LAGO I, Res. de alv. 127,00m², 1 suíte + 2 dor. terreno com 300,00m², ---	R\$ 450.000,00
REF. 104.794 - MORUMBI, MCMV, Res. nova 50,00m², 2 dor., sl, coz, bwc, lav, garagem, ---	R\$ 106.000,00
REF. 31.186 - NOVA CIDADE, Res. alv. 120,00m², terr. 408,00m², 1 suíte + 2 dor., sl, coz, bwc, lav, gar. ---	R\$ 185.000,00
REF. 31.164 - ALTO ALEGRE, Res. em cond. fechado, nova, alv. 65,47,00m², 2 dor., sl, coz, bwc, gar. ---	R\$ 145.000,00
REF. 31.215 - SANTA CRUZ, Res. alv. 88,00m², 2 quartos, sala, coz, bwc, lav, gar, terreno 366,00m² ---	R\$ 170.000,00
REF. 31.199 - CASCAVEL VELHO, Res. alv. 75,00m², 3 quartos, sala, coz, bwc, lav, gar, terreno 248,00m² -	R\$ 170.000,00

SOBRADOS:

REF. 31.213 - PQ SÃO PAULO, Sobrado (triplex), 320,00m², 2 suíte + 1 dor, 2 salas, 2 coz, 2 bwc, lav, quarto empregada gar. cob. 2 carros, entrada para caminhão, portão automatizado, cerca elétrica, amplo espaço nos fundos. --	R\$ 650.000,00
REF. 31.165 - ALTO ALEGRE, Sob. alv. 154,50m², 1 suíte + 2 dor, coz, sl, bwc, lavab, sacada, 2 vg gar---	R\$ 420.000,00

TERRENOS:

REF. 31.154 - FLORESTA - FLOAIS DO PARANÁ, terrenos com 250,00m², ent. 2.880,00 parc. 647,00 ---	R\$ 48.000,00
REF. 25.650 - MARIA LUIZA, terreno de esquina excelente localização, com 375,00m², 12,50X30,00M ---	R\$ 260.000,00
REF. 31.191 - MARIA LUIZA, terreno em condomínio fechado 339,00m², pronto para construir, ---	R\$ 212.000,00
REF. 22.941 - PACAEMBU - TREVO CATARATAS, 2 terrenos juntos com 1.120,00, ---	R\$ 1.200.000,00
REF. 31.155 E REF. 104.779 - NEVA, OPORTUNIDADE, 2 TERRENOS JUNTOS COM ÁREA TOTAL DE 1.320,00M² 24,00X55,00M. ACEITA 50% DE PERMUTA ---	R\$ 1.000.000,00
REF. 31.196 - NEVA, terreno com 630,00M² 18,00x35,00, com 3 casas alugadas, excelente investimento. -	R\$ 500.000,00
REF. 104.786 - CASCAVEL VELHO, terreno com 472,27M², de esquina, aceita troca por caminhão. ---	R\$ 200.000,00
REF. 31.164 - CLAUDETE, terreno com 559,00M², com casa de madeira 3 quartos, prox. a Rua Manaus.--	R\$ 200.000,00
REF. 31.208 - CENTRO, terreno com 675,00M², 15,00X45,00, excelente localização, próx. a rodoviária. ---	R\$ 640.000,00
REF. 31.214 - MORUMBI, meio terreno 107,21M², de esquina, pronto para construir, ent.--	R\$ 17.000,00 + 88x R\$ 385,00
REF. 31.201 - SANTA FELICIDADE, terreno com 683,00M², 13,00X51,00, todo murado, com uma casa. ---	R\$ 190.000,00

CHÁCARA:

REF. 31.206 - LAGO AZUL, excelente chácara com 3.026,00m², 9x33m, a 100 metros da BR 369, aceita troca.---	R\$ 250.000,00
REF. 31.193 - CHÁCARA EM GUARANIQUA, COM 2,70 ALQUEIRES 66.896,00M², A 1.400M DA RODOVIA. ---	R\$ 300.000,00

PONTO COMERCIAL:

REF. 31.166 - GRARUJÁ, Excelente ponto comercial, sala com 171,00m² com mercado em pleno funcionamento, + 91,00m² depósito e garagem, + 91,00m² no piso superior, com sala ampla, cozinha, bwc social, 5 quartos. ---	R\$ 1.200.000,00
REF. 31.192 - SANTO ANTÔNIO, Sob. alv. com 262,00m², 1º piso sala comercial com 121,00m², funciona um mercado 2º piso 2 apartamentos, 1 com 1 suíte + 2 quartos, sala, cozinha, bwc, outro com 2 quartos, sala, coz, bwc. --	R\$ 550.000,00
REF. 31.210 - PQ SÃO PAULO, Sob. comercial, 440,00m², 1º piso, salão comercial, com cozinha, 2 bwc, funciano um restaurante, 2º piso Residencial, 3 quartos, sala, cozinha, bwc, sacada, terreno de esquina com 600,00m²	R\$ 820.000,00

LANÇAMENTOS MINHA CASA MINHA VIDA

TEMOS VÁRIOS IMÓVEIS EM CONSTRUÇÃO PELO PLANO MINHA CASA MINHA VIDA, NOS SEGUINTES BAIRROS: NEVA - SANTA FELICIDADE - SANTA FÉ - MORUMBI - PAULO GODOY - FLOAIS DO PARANÁ.

ESTAMOS CONTRATANDO CORRETORAS(ES)

(45) 3038-606 - 9830-1011 **www.apolar.com.br**

Rua Engenheiro Rebouças nº 2071 sala 02 Centro (Próx. Hospital São Lucas)



Amigo jornalista,

Confira os principais destaques da revista Casa e Jardim de dezembro:

O DOM DE DESCOMBINAR Inspire-se em decorações que misturam cores, estampas e estilos de forma improvável e harmônica.

FOTOGRAFIAS NA DECORAÇÃO Confira ideias de uso, dicas de molduras e suportes para impressão.

TRÊS HISTÓRIAS Com final feliz, as histórias de quem herdou um móvel de família e reformou.

VERÃO Espaços sombreados no jardim são essenciais. A Casa e Jardim mostra bons exemplos.

ESTAMOS EMPENHADOS NA DIVULGAÇÃO DO LANÇAMENTO DESTA EDIÇÃO. CONTAMOS COM A SUA HABITUAL COLABORAÇÃO. EXPONHA A REVISTA EM LOCAL DE DESTAQUE E OFEREÇA A ASESUOS CLIENTES. BOAS VENDAS!

CASA e JARDIM EDITORA GZBIO



BRASVALLE

IMOBILIÁRIA E CONSTRUTORA

R. Pernambuco, 380 - (45) 3306-3307 | 9912-2699 - www.imobiliariabrasvalle.com.br | www.brasvalle.com.br

APARTAMENTOS

Apto - Centro - Res. Geraldo Marques Saraiva, 205m² total, suíte, 2 qtos, sala 2 amb., 2 vagas garagem, 2 piscina, salão de fesas e de jogos, academia, cinema, discoteca, brinquedoteca.....	apartir R\$ 599.000,00
Apto - Centro - Res. Armando Rezende, 203m² total, suíte, 2 qtos, sala 2 amb., 2 vagas garagem, 2 piscina, salão de fesas e de jogos, academia, cinema, discoteca, brinquedoteca.....	apartir R\$ 585.000,00
Apto - Centro - Res. Julia 117m² priv., 205m² total, suíte, 2 qtos, 2 vagas garagem, piscina	R\$ 535.000,00
Apto - Centro - Res. Guiomar Rezende, 183m² total, suíte, 2 qtos, 2 vagas garagem, piscina	R\$ 534.000,00
Apto - Centro - Res. Silvio Kissula 102m² priv., 182m² total, suíte, 2 qtos, sala 2 amb., 2 vagas garagem, 2 piscina, salão de fesas e de jogos, academia, cinema, discoteca, brinquedoteca.....	apartir R\$ 485.000,00
Apto - Centro - Res. Joao Batista Cunha, 146m² total, suíte, 2 qtos, sala 2 amb., 2 vagas garagem, 2 piscina, salão de fesas e de jogos, academia, cinema, discoteca, brinquedoteca.....	apartir R\$ 427.000,00
Apto - Centro - Res. Don Sgarioni, Rua Voluntario da Patria, 187m² Duplex, 2 suíte,qtos, sacada, WC social, 2salas, lavabo, escritório, coz. Mobiliada, lavand. 2 vagas garagem, 2 elevadores	R\$ 280.000,00
Apto - Centro - Res. Sta Maria, 120m² privativo, Rua Da Lapa 2862, suíte máster, suíte c/ closet, qtos, sala 2 amb., escritório, coz., garagem, aquecimento a gás, cond. R\$ 100,00	R\$ 235.000,00
Apto - OPORTUNIDADE na FAG - Res. Medeiros, 132m², Rua Joao Correia 460, novo,suíte, 2 qtos, sala, copa, coz., sacada, garagem, aquecimento a gás, cond. R\$ 50,00	R\$ 200.000,00
Apto - Pacaembu - Res. Alto do Lago, 80m² privativo, Rua Terra Roxa 640, suíte, 2 qtos, sala 2 amb., coz., bwc, sacada c/ churr., salão de fesas, garagem,	R\$ 195.000,00
Apto - Tropical - Res. Roma, Rua Jk esq. Natal, 2qtos, sala, coz., sacada c/ churr., garagem,	R\$ 190.000,00
Apto - Cancelli - Res. Garden Club 70m² privativo, suíte, 2 qtos, sala 2amb., coz., sacada c/ churr., piscina, salão de festas, playground, quiosque, garagem	R\$ 185.000,00
Apto - Cancelli - Res. Garden Club 70m² privativo, suíte, 2 qtos, sala 2amb., coz., sacada c/ churr., piscina, salão de festas, playground, quiosque, garagem,	R\$ 180.000,00
Apto - FAG - Ed. David Mascarello 45 a 67m², 1/2 qtos, sala/coz., bwc, lavand.,	a partir R\$ 105.000,00
Apto - Pacaembu - Res. Park da Vitoria, R Ceu Azul, 3 qtos, sala/coz. Semi-mob., garagem	R\$ 100.000,00

Casas

Casa - Centro - Rua Pres. Bernardes, lote 800m², casa 400m², laje, semi-nova, 2 suíte (uma c/ closet e hidro e teto panorâmico), 2 qtos, sala 3 amb., coz., wc, lavabo, toda-mobiliado, aquec. a gás, gesso,quiosque c/ churr., picina c/ aquec. solar, cascata, Ed., bwc, e curr., garagem p/ 4 carros	R\$ 1.380.000,00
Casa - Maria Luiza - Rua Monte Castelo n. 920, lote 700m², casa 300m², laje, nova, suíte c/ closet e hidro, 2 qtos, 2 sala, coz., wc, lavabo, semi-mobiliado, todo em aquec. a gás, porcelanato e gesso, picina c/ aquec. solar, Ed., bwc, e curr., garagem p/ 4 carros	R\$ 1.180.000,00
Casa - Cowtry - Rua Vicente Machado, 290m² lote 16x42,5, laje, suíte, 3 qtos, 2 sala, coz., Ed. c/ quarto, bwc, e curr., garagem p/ 4 carros	R\$ 750.000,00
Casa - Neva - Rua Vsc do Rio Branco 200m² lote 600m², laje, suíte, 2 quartos, 2 sala, coz., dep. Emp., Ed. c/ quarto, bwc, e curr., garagem p/ 3carros	R\$ 650.000,00
Casa - Centro - Rua Natal, casa 200m², lote 12x31m², laje, suíte, 3 qtos, sala 2 amb., coz., todo em gesso, picina, Ed., bwc, e curr., e quarto, garagem p/ 3 carros	R\$ 550.000,00
Casa - Recanto Tropical - 250m² lote 520m², laje, suíte, 2 qtos, dep. Empregada, 2 sala, coz. mobiliada, Ed. c/ quarto, bwc, e curr., garagem	R\$ 540.000,00
Casa - Marinas - Canto Bello, 192m², Lote 2.399m², suíte, 2 quartos, piscina, toda, mobiliada	R\$ 450.000,00
Casa - Maria Luiza - Rua Lyons Club, 340m² lote 15x30m², laje, suíte, 4 quartos, 3 sala, mais depend., garagem p/6 carros ...	R\$ 400.000,00
Casa - Continental Park - Rua Arlindo Oscar Carelli 180m² lote 10x25m², laje, gesso, suíte c/ hidro, 2 quartos, mais depend., ed. c/ churr., vaga p/ 5 carros, sobre terreno	R\$ 310.000,00
Casa - Cidade Verde - Rua Antonio Kucinski, 147m² laje, gesso, suíte, qtos, sala, copa, coz., edic. c/ churr., garagem p/ 2 carros, semi-mobiliado	R\$ 270.000,00
Casa - Cancelli - 80m² em construção, laje, suíte, 2 quartos, sala coz., bwc, garagem	R\$ 190.000,00
Casa - Cowtry - Rua Artur Nisio n.95, c/ 95m², 2 qtos, sala/coz., wc, lavand., vaga p/2 carros	R\$ 180.000,00
Casa - Faculdade - Rua sociologia 56m² lote 6x32,5m², laje 2 qtos, sala, coz., vaga p/ 2 carros	R\$ 178.000,00
Casa - Angra dos Reis - Rua Tupinhambas, 75 m², suíte, 2 quartos, sala, coz., bwc, lavand., vaga p/ 2 carros, sobre de terreno,	R\$ 165.000,00
Casa - Quebec - Rua Romário correira de oliveira n. 327, com 154m² lote 388m², 3 quartos, sala, coz., bwc, garagem p/ 2 carros	R\$ 155.000,00
Casa - Santo Antonio - R. Juruna 70m², lote 9,5x20m², 2 quartos, sala, coz., bwc, lavand.	R\$ 140.000,00
Casa - Em Sta Tereza - centro - Rua Bandeirantes 110m² lote 340m², suíte, 2 qtos, garagem	R\$ 140.000,00
Casa - 14 de Novembro - Rua Estrada da Pedreira Cond. Res. Monalisa, 64,64m² Lote 187,73 laje 2 quartos, sala, coz., bwc, vaga garagem,	R\$ 130.000,00
Casa - Itália - Rua Grécia 62m² Cond. 3 quartos, sala, coz., bwc, garagem c/ sobre de terreno	R\$ 120.000,00
Casa - Santa Fé - Rua Ivo chinesa. 58m² 2 qtos, sala, coz.,bwc, vaga de garagem sobre de lote	R\$ 115.000,00
Casa - Itália - Rua França n. 410 sendo 80m² Lote 12x32, 3 quartos, sala, coz., bwc, garagem,	R\$ 90.000,00
Casa - Itália - Rua Grécia sendo 50m², 2 quartos, sala, coz., bwc, garagem,	R\$ 90.000,00
Casa - Santa Cruz Rua Itaquatiara n. 1252 com 55m², 2 quartos, sala, coz., bwc, garagem	R\$ 30.000,00 + parc.

SOBRADOS

Sobrado - Pioneiros Catarinense - Rua Santa Clara, n. 768, 260m², suítes c/ closet e sacada, 3 quartos, sala de TV, estar e jantar, cozinha planejada todo em porcelanato e gesso, semi-mobiliado, vaga p/ 7 carros (4 coberto) ed. c/ churr. e fono, aquec. a gás,	R\$ 750.000,00
Sobrado - Maria Luiza - Rua Do Comércio, 245m², novo, 4 suítes (1 c/sacada e closet), todo em porcelanato e gesso, todo mobiliado, vaga p/ 4 carros, ed. c/ churr. e fono, piscina c/ aquec. Solar,	R\$ 650.000,00
Sobrado - Canadá - 166 m², lote 7x36m², suíte, 2 quartos, sala, copa, coz., lavand., WC, lavabo, todo em gesso, porcelanato e aquec. a gás, vaga p/3 carros, edic.	R\$ 420.000,00
Sobrado - Pq. São Paulo - 145m², novo, suíte, c/ sacada, 2 qtos, sala, copa, coz., lavand., todo em gesso, porcelanato e aquec. a gás, vaga p/2 carros, edic. c/ churr.	R\$ 380.000,00
Sobrado - Coqueiral - Rua Pernambuco, 108 m³, suíte máster c/ sacada, 2qtos, bwc, lavabo, sala, coz., todo WC, lavabo, em porcelanato e gesso, churr., aquec., a gás, garagem p/2 carros	R\$ 340.000,00
Sobrado - Vale do Sol - Rua Ilha de Paqueta, 118 m³, suíte máster c/ sacada, 2qtos, bwc, lavabo, sala, coz., WC, lavabo, todo em porcelanato e gesso, churr., aquec., a gás, garagem p/2 carros	R\$ 320.000,00
Sobrado - Canadá - Rua Salgado Filho, 160 m³ suíte máster, 1 quartos, churr., vaga p/ 4 carros	R\$ 300.000,00
Sobrado - Coqueiral - Rua Pernambuco, 107 m³ suíte máster c/ sacada, 2qtos, sala 2 amb., coz., lavand., WC, lavabo, todo em porcelanato rebaixo em gesso, aquec. a gás, Churr., vaga p/2 carros	R\$ 295.000,00
Sobrado - Claudete - Rua Belem esq. Marechal Deodoro, 184 m³ suíte, 2qtos, sala 3 amb., coz. mobiliada, lavand., WC, lavabo, Churr., vaga p/ 3 carros	R\$ 250.000,00
Sobrado - São Cristóvão - 124 m³ suíte c/ sacada, 2qtos, sala, coz., lavabo, gesso, garagem	R\$ 250.000,00
Sobrado - Padovane - 110m², novo, suítes c/sacada, 2 qtos, sala, coz., todo em porcelanato e gesso, garagem p/ 2 carros, sobre de terreno	R\$ 245.000,00
Sobrado - Aclimação - 98 m³ suíte c/ sacada, 2qtos, sala, copa, coz., lavabo, gesso, garagem	R\$ 185.000,00

LOTES

Lote - Montreal - Av. Das Torres esq. Octácio Silvério Siqueira, 200x24,05 = 4.810 m²	R\$ 650.000,00
Lote - Coqueiral - Rua Francisco bartinikl esq. Paraná 12,7x37 m²	R\$ 480.000,00
Lote - Pq. São Paulo - Rua Epitácio Pessoa de esquina 12x36,5 m²	R\$ 360.000,00
Lote - Aclimação - Av. Brasil 12x30m²	R\$ 360.000,00
Lote - Claudete - Rua Marechal Floriano Esquina R. Belem 13x40m²	R\$ 350.000,00
Lote - Coqueiral - Rua Flamboyant, 12x45 m²	R\$ 330.000,00
Lote - Pq São Paulo - Rua 7 de Setembro esq. 12x16,75 m²	R\$ 128.000,00
Lote - Angra dos Reis - Rua Antonio Rota Fideiro n. 593, 10x25 m²,	R\$ 83.000,00
Lote - Colina Verde - Rua São Pedro 10x25 m², quadra 05, lote 17	R\$ 60.000,00
Lote - Florais do Paraná - 10x25 m², condomínio	R\$ 48.000,00

SITIOS E CHACARAS

Lote - Marinas de Boa Vista lote cond. Com 14x30	a partir de R\$ 30.000,00
Lote - Marinas de Boa Vista lote cond. Com infra-estruturar partir de 884m²	R\$ 90.000,00
Lote - Marinas de Boa Vista Condominio Canto Bello, Lote 2.399m²ote, casa 192m², lage, suíte, 2 qtos, mais depend., churr. Forno, piscina, toda mobiliada,	R\$ 480.000,00
Fazenda - Mato Grosso Município Análândia 1.030 hectares	R\$ 5.000,00 por hec.

CRECI 1231-J

PORTOSEGURO

IMOBILIÁRIA

Viver bem é com a gente

45 3225 3111

Rua Afonso Pena, 1854 | sala 02 | Centro | Cascavel - PR

www.portoseguroidimobiliaria.com

PERSONNALITÉ

IMÓVEIS PARA LOCAÇÃO

APARTAMENTOS

Ed. João Carlos, Ap 06 – R Pres. Bernardes, 2372 – 01 quarto, bwc, sala, cozinha e lavanderia.....	R\$ 350,00 + cond
Ed. Reis, Ap 05 – R. Rio G. do Sul 824 – com 1 quarto, sala, cozinha, bwc.....	R\$ 380,00 + cond
Ed. João Carlos, Ap 14 – R. Pres. Bernardes, 2372 – 01 quarto, bwc social, sala de estar, cozinha e lavanderia.....	R\$ 400,00 + cond
Ed. João Carlos, Ap 04 – R. Pres. Bernardes 2372 – Centro – 1 quarto, sala, cozinha e lavanderia, bwc.....	R\$ 400,00 + cond
Ed. Por do Sol, Ap 23 – R. Mato Grosso 995 – 2 quartos, sala 2 ambientes, cozinha, área de serviço, bwc com box, garagem.....	R\$ 400,000 + cond
Res. João de Barro, Ap 403 bl 14 – Carlos Bartolomeu Cancelli 993 – com 2 quartos, sala, cozinha, bwc, área de serviço, 1 vaga de garagem.....	R\$ 420,00 + cond
Ed. Itapuã, Ap 34 – Centro 1 suite, sala de estar, coz, bwc social, 1 vg de gar.....	R\$ 420,00 + cond
Ed. China Garden, Ap 25 - R. Mal Rondon 2504 - 1 quarto, cozinha e lavanderia, bwc.....	R\$ 450,00 + cond
Ed. MP, Ap 304 – R. Das Palmeiras, 3426 – Coqueiral – 02 quartos, sala, cozinha, lavanderia, bwc, garagem.....	R\$ 470,00 + cond
Ed. Reis, Ap 09 – R. Rio G. do Sul 854 – 2 qtos, sala, coz, área de serv, 2 bwc.....	R\$ 480,00 + cond
Ed. MP, Ap 302 – R. das Palmeiras 3426 – 2 quartos, sala de estar, cozinha, área de serviço, bwc,.....	R\$ 500,00 + cond
Ed. Germano Saroli, Ap 903 – R. Carlos de Carvalho 3950 – 01 quarto, sala, cozinha, bwc social (mobiado).....	R\$500,00 + cond
Ed. Torre do Sol II, Ap 105 – R. José Bonifácio – 02 quartos, sala, cozinha, área de serviço, bwc.....	R\$500,00 + cond
Ed. Mon Santo, Ap 09 – Engenheiro Rebouças 2301, Centro - com 2 quartos, sala, cozinha, bwc, área de serviço, 1 vaga de garagem, sacada.....	R\$ 500,00 + cond
Ed. Amazonia, AP 104 – R. Manaus, 440, Country – 01 suite, 01 quarto, sala, cozinha, lavanderia, garage, sacada.....	R\$ 500,00 + cond
Ed. Reis, Ap 08 – R. Rio G. do Sul 824, Centro - 03 quartos, sala, lavanderia, bwc.....	R\$530,00 + cond
Morada do Sol, Ap 31 – Claudete – 2 quartos, sala, cozinha e área de serviço, garagem.....	R\$ 550,00 + cond
Ed. Por do Sol, Ap 25 – R. Mato Grosso 995 – 3 quartos, sala, cozinha, área de serviço, bwc, garagem.....	R\$ 550,00 + cond
Ed. Manoela, Ap 12 – R. Rio Gde do Sul 793 – com 2 quartos, sala, cozinha, bwc, 1 vg de garagem.....	R\$ 580,00 + cond
Ed. Saint James, Ap 43 – R. Salgado Filho, 2690 – Centro – 02 quartos, sala, cozinha, lavanderia, bwc, garagem.....	R\$ 580,00 + cond
Ed. Res. Cascavel, Ap 12 Bl C07 – Rua Francisco Bartini, 1947 – PQ. Verde - 2 quartos, sala de estar, cozinha, bwc com hidro, 1 vg de garagem.....	R\$ 600,00 s/ cond
Res. Vitória, Ap 15 Bl A – R. Vicente Machado 2355 c/ 1 quarto, 1 suite, sala de estar, cozinha, bwc, área de serviço, garagem.....	R\$ 600,00 + cond
Ed. Rothemburg, Ap 23 Bl D – R. Sete de Setembro 4249 c/ 2 quartos, sala de estar, cozinha, área de serviço, 1 vg de garage.....	R\$ 650,00 + cond
Ed. Parati, Ap 13 – R. Siqueira Campos 914 – 02 quartos, sala, cozinha, área de serviço, bwc, 01 vaga de garagem.....	R\$ 650,000 + cond
Res. Das Torres, Ap 105 – Av. das Torres 429, c/ 2 quartos, sala de estar com sacada e churrasqueira, cozinha, área de serviço, bwc social.....	R\$ 670,00 + cond
Ed. Ananias, Ap 204 – R. João Padilha, 107, Fag – 2 quartos, sala 2 ambientes, sacada, cozinha com armários, bwc social com Box e bancada.....	R\$ 700,00 + cond
Ed. Santa Maria, Ap 04 – Rua da Iapa, 2862, Centro – 03 quartos, sala, cozinha, área de serviço, bwc social, garagem.....	R\$ 700,00 + cond
Ed Ana Carolina, Ap 34 – R. Rio de Janeiro 2719 – Centro – 2 quartos, sala de estar, sacada com churrasqueira e pia, bwc social, área de serviço, cozinha com armários, garagem.....	R\$ 700,00 + cond
Res. Castro, Ap 01 - R. Castro, 107 – São Cristóvão – 02 quartos, sala, cozinha, lavanderia, bwc, garagem.....	R\$ 720,00 + cond
Ed. Vila Firenze, Ap 1004 – R. Manoel Ribas, 2357, Centro – 01 suite, 02 quartos, sala, cozinha lavanderia, garagem.....	R\$ 750,00 + cond
Ed. American Park, Ap 44 – R. Mato Grosso 1544, 2 quartos, 1 suite, sala, sacada, bwc social e suite, cozinha, área de serviço, 1 vaga de garagem.....	R\$ 790,00 + cond
Sobre Loja - AP 102 - R. Mato Grosso, 541 — 01 suite, 02 quartos, sala, cozinha, lavanderia, garagem.....	R\$ 800,00 s/ cond
Sobre Loja – R. Pio XII 1633 – Neva – 2 quartos, sala de estar, cozinha, bwc, área de serviço, garagem, sacada.....	R\$ 850,00
Ed. Amorin – R. Dom Pedro II, 900 – Apto 07 com 2 quartos, sala de estar, cozinha, bwc, área de serviço, garagem.....	R\$ 750,00 + cond
Ed. American Park, Ap 44 – R. Mato Grosso 1544, 2 quartos, 1 suite, sala, sacada, bwc social e suite, cozinha, área de serviço, 1 vg de garagem.....	R\$ 790,00 + cond
Ed. Visconde de Mauá Ap AP 301 – R. São Paulo – Centro – 2 quartos, 1 suite, sala de estar, sacada, bwc social e suite, área de serviço, cozinha, 1 vg de garagem.....	R\$ 800,00 + cond
Ed. Alamanda Ap 42 – R. Vicente Machado 1554, 2 quartos, 1 suite, sala de estar com sacada, bwc social e suite, área de serviço, semi-mobiliado, 1 vg de garagem.....	R\$ 800,00 + cond
Ed Barão Ap 10 – R. Barão do Cerro Azul 784 – Centro – 2 quartos,1 suite, sala, cozinha, bwc social, área de serviço, 1 vg de garagem, sacada.....	R\$ 880,00
Ed. Bavieria Ap 14 Bl A – R–Pio XII 1701 – Neva – 3 quartos + 1 suite, sala dois ambientes, cozinha com amários, área de serviço com armários, bwc social e suite, 1 vg de garagem.....	R\$ 900,00 + cond
Ed. Imperador – Ap 802 – R. Carlos de Carvalho, 3581 – Centro- 01 suite, 02 quartos, sala, cozinha, lavanderia, garagem.....	R\$ 950,00 + cond.
Ed. Manoela – R. Rio Grande do Sul – centro – AP 101 – 2 quartos, 1 suite, sala de estar, cozinha, área de serviço, dep. De empregada, lavabo, garagem.....	R\$ 950,00 + cond
Ed. Vila Firenze – apto 304 – Rua Manoel Ribas, 2357- centro, 01 suite, 02 quartos, sala, cozinha planejada, lavanderia e garagem (semi-mobiliado).....	R\$ 990,00 + cond
Ed. Porto Príncipe Ap 92 – R. João Pessoa 107 – centro – 2 quartos, 1 suite, sala dois ambientes com sacada, cozinha, área de serviço, bwc social e suite, área de serviço, 1 vg de gar.....	R\$ 1.000,00 + cond
Ed. Porto Príncipe, Ap 32 – R. João Pessoa 107 – Suite, 2 quartos, sala c/ sacada, cozinha, bwc social, bwc lavabo, área de serviço, 1 vaga garagem.....	R\$ 1.000,00+ cond
Ed. Motherle Ap 21 – R. Marechal Floriano, 3116 - 2 quartos, 1 suite, sala de estar, cozinha, área de serviço, bwc social, lavabo, garagem.....	R\$ 1.000,00 + cond
Ed. Independência Ap 304 – R. Marechal Floriano 3518 - centro - 01 suite simples, 02 quartos, sala 02 ambientes com sacada, cozinha, área de serviço, bwc suite simples, bwc social, 01 vaga de garagem descoberta.....	R\$ 1.100,00 + cond
Ed. Ceres Ap 09 – R. Pernambuco 20, centro – 02 suites, 02 quartos, sala ampla, cozinha, área de serviço, 01 bwc social, 01 vg garagem.....	R\$1.100,00 + cond
Ed. Hahmeyer - Apto nº 42 Rua Presidente JK - Centro. Suite Simples, 2 Quartos, Sala 2 Ambientes sacada Com Churrasqueira, Cozinha Planejada, Lavanderia, BWC Suite Simples, BWC Social. Com 2 vagas de garagens cobertas.....	R\$ 1.200,00 + cond
Ed. Ceres Ap 12 – R. Pernambuco 20, centro – 02 suites, 02 quartos, sala ampla, cozinha, área de serviço, 01 bwc social, 01 vg garagem.....	R\$1.200,00 + cond
Ed. Torre Nova Ap 602 – R. Paraná 2018 - centro - 01 suite com hidro, 02 quartos, 01 closet, sala com sacada, 01 cozinha, área de serviço, dep. de empregada, bwc social, bwc dep. empregada, 02 vagas de garagens cobertas.....	R\$1.200,00 + cond
Ed. Monte Alto Ap 802 - R. Carlos de Carvalho 4066 – Centro – 1 suite, 2 quartos, sala de estar, cozinha, área de serviço, bwc social e suite, garagem.....	R\$ 1.300,00 + cond
Ed. Athenas Ap 401 - R. Presidente Kennedy – Centro – 1 suite (simples com banheira), 2 quartos, sala de estar, cozinha, área de serviço, bwc social, garagem.....	R\$ 1.300,00 + cond
Ed. Fior de Lis Ap 501 – R. da Bandeira 757, Jd Caravelle - 01 suite simples, 02 quartos, 01 sala com sacada churrasqueira e pia, 01 Hall, 01 cozinha, área de serviço, bwc suite simples, bwc social, 01 vaga garagem.....	R\$1.400,00 + cond
R. Presidente Bernardes 2555 Ap 1604 – Centro – 01 suite simples, 01 quarto, sala de TV, sala de estar com sacada, cozinha, área de serviço, bwc social, bwc suite simples, 01 vaga de garagem.....	R\$1.400,00 + cond
Ed - Casablanca AP 501- R. Mato Grosso , 1966 – Centro – 01 suite c/ closet, 02 quartos,sala com 2 ambientes,lavanderia,dep de empregada, garagem.....	R\$ 1.500,00 + cond
Ed. Guiomar Rezende – Ap 303 R. Barão do C. Azul – Centro – 2 quartos, 1 suite, sala dois ambientes, sacada com churrasqueira, cozinha, área de serviço, bwc, lavabo, 1 vg de garagem.....	R\$ 1500,00 + cond
Ed. Guiomar Rezende – Ap 703 R. Barão do C. Azul – Centro – 2 quartos, 1 suite, sala dois ambientes, sacada com churrasqueira, cozinha, área de serviço, bwc, lavabo, 2 vgs de garagem.....	R\$ 1600,00 + cond
Ed. Guiomar Rezende – Ap 304 R. Barão do C. Azul – Centro – 2 quartos, 1 suite, sala dois ambientes, sacada com churrasqueira, cozinha, área de serviço, bwc, lavabo, 1 vg de garagem.....	R\$ 1.600,00 + cond
Ed. Júlia – Ap 203 R. Souza Naves – Centro – 2 quartos, 1 suite, sala dois ambientes, sacada com churrasqueira, cozinha, área de serviço, bwc, lavabo, 1 vg de garagem.....	R\$ 1.600,00 + cond
Ed. Júlia – Ap 204 R. Souza Naves – Centro – 2 quartos, 1 suite, sala dois ambientes, sacada com churrasqueira, cozinha, área de serviço, bwc, lavabo, 1 vg de garagem.....	R\$ 1.600,00 + cond
Ed. Royal Park, Ap 12 – R. Minas Gerais, 1825 - 1 suite máster com hidro, 2 suite simples, sala 2 ambientes, sala de jantar, sala de TV, sala íntima, sacada, lavabo, 5 bwc, área de serviço com armários, cozinha com armários, portaria 24h, piscina, sl de festas, dependência de empregada, 3 vagas de garagem.....	R\$ 1.800,00 + cond
Ed. Geraldo Marques, Ap 403 - R. Mato Grosso, 1825 – Centro – 2 quartos, 1 suite c/ sacada, sala dois ambientes, sacada com churrasqueira, cozinha, área de serviço, bwc, lavabo, 1 vaga de garagem.....	R\$ 1800,00 + cond

Ed. Imperatriz, Ap 502 R. Olavo Bilac, 1319 – Centro – 01 suite c/ banheira ,02 quartos, sala, cozinha, lavanderia, 02 lavabo, sacada, garagem.....	R\$ 2.100,00 + cond
Ed. Solar dos Pássaros, Ap 801 – R. Pernambuco 774 – 8º andar – 2 quartos, 1 suite máster com hidro, 1 suite simples, sala 2 ambientes, sacada, churrasqueira, cozinha, área de serviço, 2 vagas de garagem, salão de festas, piscina, play ground, portaria 24h.....	R\$ 2.200,00 + cond
CASAS	
R. Maranhão 735 – Centro – 1 quartos, sala, cozinha, bwc.....	R\$ 300,00
R. Kamacas 897 – Jd. Santa Cruz – 2 quartos, sala de estar, cozinha, bwc social, área de serviço, 1 vg de garagem.....	R\$ 400,00
R. Bororós 1822 – Santa Cruz 3 Quartos, sala 2 ambientes, cozinha, área de Serviço, 01 bwc.....	R\$ 480,00
Res. Moradas Cascavel I R. Tranquilo Noro, 720 – Parque Verde, Casa 76 – 2 quartos, sala de estar, cozinha, bwc social, área de serviço, 1 vaga de garagem.....	R\$ 550,00 + cond
R. Israel Da Vigo Silveira, 635 – JD Uniao – 03 quartos, sala, sozinha, lavanderia, bwc, garagem.....	R\$ 600,00
R. Alfeneiros, 294 – Parque Verde – 2 quartos, 2 sala, cozinha, bwc, área de serviço, 1 vg de garagem, edícula com churrasqueira + 2 qtos, sala e bwc	R\$ 650,00
R. dos Pinheiros, 975 – Tropical – 01 suite simples, 02 quartos, sala, cozinha, bwc suite, bwc social, área de serviço, 01 vaga de garagem ...	R\$ 650,00
R Marechal C. Rondon, 4247 – Jd Canadá – 2 quartos, 1 suite simples, sala, cozinha, área de serviço, bwc social.....	R\$ 900,00
R. Alexandre de Gusmão, 561 – Jd. Maria Luiza – 3 quartos, 1 suite, sala de estar, escritório, sala de TV, Sala de Jantar, jardim de inverno, cozinha, despensa, edícula com churrasqueira + 2 quartos e adega, área de serviço, 3 vgs de garagem coberta e 3 vgs de estacionamento	Opções residencial R\$ 1.300,00 opção comercial
R. Goiás 1546 – Country – 3 suites simples com sacada, 1 suite máster com sacada, closet e lareira, sala 3 ambientes, sala de jantar, cozinha com armários, área de serviço com armários, dependência de empregada equipada, escritório, lavabo, hall de entrada, jardim, 4 vgs de garagem coberta, 6 vgs de garagem descobertas, portão eletrônico, sistema de segurança, 4 bwc suites, bwc serviço, imóvel semi-mobiliado.....	R\$ 5.000,00

SOBRADOS

R Carlos de Carvalho,2957 – Ciro Nardi – 01 suite, 02 quartos, sala com 3 ambientes, cozinha planejada,lavanderia, 03 Bwc , lavabo,garagem.....	R\$ 1.700,00
---	--------------

KITNETES

R.Odontologia, 1165 ap 03 e 01 – jd faculdade, 01 quarto, sala, coz e bwc c/ garagem.....	R\$300,00 + cond
R.Economia, 681 Kit 02 –jd universitário, 01 quarto, sala, coz e bwc.....	R\$325,00 + cond
R.Economia, 681 Kit 01.03 –jd universitário, 02 quarto, sala, coz e bwc.....	R\$325,00 + cond
RESIDENCIAL CHINA OESTE	
R. Publio Pimentel 2931, 02 1 quarto, sala, cozinha, bwc.....	R\$ 290,00 + cond
R. Publio pimentel, 2931, 06 santa cruz, quarto , sala, coz, bwc, c/ garagem.....	R\$ 310,00+ cond

Ed Metrópolis - Rua Souza Naves, 4013 – centro:

Kit 95 – 01 qto, sala/cozinha, bwc, s/ garagem.....	R\$ 300,00 + cond
Kit 54 – 01 qto, sala/coz, bwc s/ garagem.....	R\$ 320,00 + cond
Kit 165– 01 qto, sala/coz, bwc s/ garagem.....	R\$ 350,00 + cond
Kit 116 – 01qto, sala/coz, bwc s/ garagem.....	R\$ 360,00 + cond
Kit 23 – 01 qto, sala/coz, bwc s/ garagem.....	R\$ 360,00 + cond
Ed. Cruzeiro do Sul – Rua Souza Naves, 4044 – Centro	
Kit 114 – 01 qto, sala/cozinha, bwc s/ garagem.....	R\$ 320,00 + cond
Kit 135 – 01 qto, sala/cozinha, bwc s/ garagem.....	R\$ 350,00 + cond
Kit 121 – 01 qto, sala/cozinha, bwc s/ garagem.....	R\$ 420,00 + cond

Res. Gran China – R. Nereu Ramos 848 Centro

Kit 32 – c/ 1 quarto, sala e cozinha, bwc, área de serviço, 1 vg de gar.....	R\$ 350,00 + cond
Kit 21 – 1 quarto, sala e cozinha, bwc social, área de serviço, 1 vg de gar.....	R\$ 350,00 + cond

SALAS COMERCIAIS

EXCELENTE OPORTUNIDADE DE NEGOCIO

R.Recife, 138 Ed. Simone, 138, sala 41– Centro – sala, bwc.....	R\$ 300,00 + cond
R. Pres. Bernardes 1626 Sala 201 Ed. Portelinha, sala l com banheiro.....	R\$ 350,00 + cond
R. Pres. Bernardes 1626 Sala 103 Ed. Portelinha, sala l com banheiro.....	R\$ 400,00 + cond
R.Recife, 138 Ed. Simone, 138, sala 43 – Centro – sala, bwc.....	R\$ 400,00 + cond
Ed. Emilio Saraiva – R. Sete de Setembro 3034, sala 104 – sala comercial, bwc, cozinha.....	R\$ 450,00 + cond
R. Paraná, 2922 – sala superior - aprox 60m2 c/ bwc.....	R\$ 600,00 c/ cond
Av. Brasil 6282 – Central Park – CENTRO - Sala 224 - 1 ambientes, 1 bwc, excelente localização.....	R\$ 680,00 + cond
R. Rio Grande do Sul 389 – centro – Res. Chiarini – 26 Salas com 9m cada, excelente localização (promoção de valores de alugueis) banheiros especiais, cafeteria, cerca elétrica,estacionamento.....	R\$ 800,00
R. Adoniran Barbosa, 459 – Consolata sala com dois ambientes, sacada, 2 bwc - aprox 60m2.....	R\$ 900,00
Av. Brasil 7370 – Ed. Hickenbick – CENTRO - Sala 1º andar com 4 ambientes, 2 bwc, cozinha, excelente localização.....	R\$ 950,00 + cond
R. Santa Catarina, 769 – Ed. Polo Center – Sala 34 3º andar, sala 2 ambientes, banheiro, cozinha.....	R\$ 1.100,00 + cond
R. Dom Pedro II 900 – Sala 03 térrea – sala com 4 ambientes, excelente localização.....	R\$ 1.400,00
Av. Carlos Gomes, 1174 – Centro – sala com 3 ambientes , bwc , excelente localização.....	R\$ 1.500,00
Av. Brasil, 7754 – Centro – Sala com 2 ambientes, bwc, excelente localização.....	R\$ 1.500,00
R. Maranhão 735 – Centro – Comercial Nobu Sala comercial com 61m² + banheiro.....	R\$ 1.600,00
R. Antonio Alves Massaneiro, 490 – CENTRO – SALA 02 – sala térrea com 02 bwc ,excelente localização com área total de 73,51M².....	R\$ 1.850,00
R. Antonio Alves Massaneiro, 490 – CENTRO – SALA 07 – sala 2 ANDAR com 02 bwc ,excelente localização com área total de 81,99M².....	R\$ 1.850,00

Sala Comercial R. Presidente Bernardes 2375 – CENTRO –1 Sala 1 Ambiente, 1 Mezanino, 1 Cozinha, 1 BWC Social. Com 71 m² de área total.....	R\$1.950,00 + cond
--	--------------------

R. Antonio Alves Massaneiro, 490 – CENTRO – SALA 08 – sala 2 ANDAR com 02 bwc ,excelente localização com área total de 91,62 M².....	R\$ 1.970,00
--	--------------

R. Antonio Alves Massaneiro, 490 – CENTRO – SALA 09 – sala 2 ANDAR com 02 bwc ,excelente localização com área total de 91,52 M².....	R\$ 2.000,00
--	--------------

R. Erechim – Salas 01 – CENTRO – com mezanino, sala e bwc com área total de 125m² sala térrea.....	R\$ 2.200,00
R. Francisco Schelle 242 – PQ. São Paulo – aproximadamente 400m² de área construíd.....	R\$ 2.200,00

Av Brasil, 6282 – Central Park, sala 314, Centro.....	R\$2.200,00 + cond
R. Rio Grande do Sul 751 – Centro – Sala comercial, cozinha e lavabo.....	R\$ 2.300,00
R. Erechim – Salas 03 – CENTRO – com mezanino, sala e bwc com área total de 125m² sala térrea.....	R\$ 2.300,00
R. Antonio Alves Massaneiro, 490 – CENTRO – SALA 06 – sala 2 ANDAR com 02 bwc ,excelente localização com área total de 117,34 M².....	R\$2.350,00
Av. Brasil, 5218 – centro – sala meio, excelente localização.....	R\$ 2.500,00
R. Antonio Alves Massaneiro, 490 – CENTRO – SALA 01 – sala térrea com 02 bwc ,excelente localização com área total de 100,29 m².....	R\$ 2.550,00
R. Antonio Alves Massaneiro, 490 – CENTRO – SALA 04 – sala térrea com 02 bwc ,excelente localização com área total de 111,44M².....	R\$ 2.800,00
R. Antonio Alves Massaneiro, 490 – CENTRO – SALA 03 – sala térrea com 02 bwc ,excelente localização com área total de 113,75M².....	R\$ 2.850,00
R. Antonina 2766 – Centro – aproximados 6 salas, cozinha equipada com armários e bancada, 2 bwc sociais com Box, espaço gourmet com churrasqueira, área de serviço, 2 depósitos, sobra de quintal nos fundos, 6 vagas de estacionamento.....	comercial.....R\$ 4.250,00
Av. Brasil, 5218 – Centro – piso superior, excelente localização.....	R\$ 5.000,00
LANÇAMENTO - Ed. Duna – R. Carlos de Carvalho 4090 -Salas Comerciais com diversas metragens, excelente localização.....	consulte-nos!
Av. Brasil sala comercial com 1400m².....	consulte-nos!

TERRENO

R. Poente do sol s/n - brasmadeira – terreno loteamento jabora com 291,65m².....	R\$ 550,00
R. Academia 1343 – universitário – terreno com 390,00m².....	R\$ 900,00
R. Manaus 3194 esq. Visconde de Guarapuava - centro – terreno com 623,85m².....	R\$ 1.600,00
R. Antonina 2750 – lote 17 da quadra 37 – centro – terreno murado com aproximados 600m² excelente localização.....	R\$ 1.650,00
R. Pedro Ivo – Centro.....	R\$ 6.000,00

DESTAQUES DE LOCAÇÃO

R. Pio XII, 1633 – Fundos – 2 quartos, sala e cozinha, bwc, duas vgs estacionamento R\$ 550,00

CRECI 4573-J

PORTO SEGURO

IMOBILIÁRIA

Viver bem é com a gente

45 3225 3111

Rua Afonso Pena, 1854 | sala 02 | Centro | Cascavel - PR

www.portoseguroidomobiliaria.com

PERSONNALITÉ

IMÓVEIS PARA VENDA

IMÓVEIS PARA VENDA

APARTAMENTOS

Ed. Le Prestige – Rua Vicente Machado, 2000 – Country – C/ Suíte Máster com sacada, 2 Suíte Simples, Sala em 3 Ambientes, Cozinha, Cozinha Gourmet, Área de Serviço, Possui 313,65m² de área total, 170,99m² de área privativa c/03 vagas de garagemR\$ CONSULTE-NOS

Ed. Modigliani – Rua Olavo Bilac, 1260 Apto COBERTURA C/ 2 Suítes Máster, 2 Suítes Simples, Sala em 3 Ambientes, sacada Com Churrasqueira, Home Theater, Escritório, Adega, Cozinha, Cozinha Gourmet, Área de Serviço, Dep. de Empregada, Lavabo, BWC de Serviço. Imóvel com face para norte. Possui 471,28 m² de área total e 376,28 m² de área útil e 287,6 m² de área privativa e 03 vagas garagemR\$ CONSULTE-NOS

Ed. Maison Royale - Rua Minas Gerais Nº 1925 - Centro. Suíte Master, 2 Suíte Simples, Closet, Sala Estar sacada Com Churrasqueira, Sala de Jantar, Sala de TV com sacada, Sala Íntima com sacada, Escritório, Cozinha Planejada, Área de Serviço, Dep. de Empregada. Com 4 vagas de garagens cobertas. Apartamento semi mobiliado. Possui 474 m² de área total e 340 m² de área privativa..... R\$ 1.500.000,00

Ed. Filadelfia - Apto nº 12. Rua Rio de Janeiro Nº 1110 - Centro. Suíte Master com sacada, Suíte Simples, 2 Demi-Suíte, Closet , Sala 3 Ambientes sacada Com Piscina, Sala Estar, Sala de Jantar, Cozinha Planejada, Área de Serviço Planejado, Despensa, Dep. de Empregada, BWC Suíte Master, BWC Suíte Simples, BWC Demi-Suíte, BWC Lavabo, BWC Dep. Empregada. Com 5 vagas de garagens cobertas. Apartamento mobiliado. Possui 692 m² de área total e 510,82 m² de área privativa..... R\$ 1.200.000,00

Ed. Villa Piazza - Rua Paraná Nº 1611 - Centro. Suíte com Hidro, 2 Quartos, 1 Closet , Sala 4 Ambientes sacada Com Churrasqueira e Pia, Área de Serviço, Dep. de Empregada, BWC Suíte Hidro Banheira Ofurô, BWC Social, Lavabo, BWC de Serviço. Com 3 vagas de garagens cobertas. Possui 250 m² de área total e 184 m² de área útil. R\$ 820.000,00

Ed. Willian - Apto nº 501 Rua Maranhão Nº 1415 - Centro. Suíte Master, Demi-Suíte, Quarto, Sala 2 Ambientes com sacada, Sala Íntima com sacada, Cozinha, Área de Serviço, Dep. de Empregada, BWC Social, BWC Lavabo, BWC de Serviço. Com 2 vagas de garagens cobertas. Apartamento mobiliado. 274,93 m² de área total e 172,52 m² de área útil..... R\$ 800.000,00

Ed. Geraldo Marques Saraiva - Apto nº 1201. Rua Mato Grosso Nº 1825 - Centro. Suíte Simples com sacada, Quarto, Quarto com sacada, Sala 2 Ambientes sacada Com Churrasqueira, Cozinha, Lavanderia, BWC Suíte Simples, BWC Social, BWC Lavabo. Com 2 vagas de garagens cobertas R\$ 598.000,00

Garagem Individual Ed. Villa Piazza, Rua Paraná Nº 1611 - Centro. Portão eletrônico. Com 19,61 m² de área total R\$ 39.500,00

Ed. Royal Park- Apto Nº12. Rua Minas Gerais Nº 1825 - Centro. Suíte Master, 3 Suíte Simples, Closet , Sala 3 Ambientes com sacada, Escritório, Cozinha, Lavanderia, Despensa, Dep. de Empregada, BWC Lavabo. Com 3 vagas de garagens cobertas. 306 m² de área total e 226 m² de área útil..... R\$ 530.000,00

Ed. Valentina – Apto 204. Rua Antonina Nº 2464 - Centro. Suíte Simples com sacada, Quarto, Quarto com sacada, Sala 2 Ambientes com sacada, Cozinha Planejada, Área de Serviço, BWC Suíte Simples, BWC Social. Com 2 vagas de garagens cobertas. Apartamento semi mobiliado. 176 m² de área total e 112 m² de área privativa R\$ 470.000,00

Ed. Imperador Apto nº 1024 - Rua Recife Nº 1469 - Centro. Suíte Simples, 2 Quartos, Sala 2 Ambientes com sacada, Cozinha, Área de Serviço, BWC Suíte Simples, BWC Social. Com 2 vagas de garagens cobertas. Possui 178 m² de área total e 110 m² de área útil..... R\$ 450.000,00

Ed. Hahmeyer - Apto nº 42 Rua Presidente JK - Centro. Suíte Simples, 2 Quartos, Sala 2 Ambientes sacada Com Churrasqueira, Cozinha Planejada, Lavanderia, BWC Suíte Simples, BWC Social. Com 2 vagas de garagens cobertas. Apartamento semi mobiliado. Possui 147,47 m² de área total e 99,53 m² de área privativa .. R\$ 360.000,00

Ed. Salgado Filho - Apto nº 101. Rua Salgado Filho Nº 3253 - Centro. Suíte Simples, 2 Quartos, Sala Estar, Cozinha, BWC Suíte Simples, BWC Social. Com 2 vagas de garagens cobertas. 160,9 m² de área total e 96,62 m² de área privativa..... R\$ 346.000,00

Ed. João Baptista Cunha - Apto nº 601. Rua Riachuelo Nº 2420 - Bloco Torre 1 - Centro. Suíte Simples, 2 Quartos, Cozinha Americana. Com 2 vagas de garagens cobertas. 159,68 m² de área total e 89,9 m² de área privativa R\$ 353.000,00

Ed. Mansão Del Rey II - Apto nº 22. Rua Minas Gerais Nº 2745 - Centro. Suíte Simples, 2 Quartos , Sala 2 Ambientes com sacada, Cozinha Planejada, Lavanderia, BWC Suíte Simples, BWC Social. Com 1 vaga de garagem coberta R\$ 340.000,00

Ed. Montana – Rua Mato Grosso, 1830. Ap 42. C/ 01 Suíte Simples, 1 Quarto com sacada, 1 Closet, 1 Sala Estar, 1 Sala de Jantar, 1 Cozinha Planejada, 1 BWC Social. Apartamento Semi mobiliado com área privativa de 120m² e área total de 185m² com 02 vagas de garagem e depósito..... R\$ 320.000,00

Ed. Itapuã - Apto nº 64/65. Rua Paraná Nº 2864 - Centro. 3 Quartos , Sala 1 Ambiente, Cozinha, Área de Serviço, 2 BWC Social R\$ 265.000,00

Ed. Grand Club - Apto nº204. Rua Bartolomeu de Gusmão Nº 960 – Bl 3 – Pacaembu - Suíte Simples, 2 Quartos , Sala 2 Ambientes, Cozinha, Área de Serviço, BWC Social. Possui 112 m² de área total..... R\$ 230.000,00

Ed. Resid. Lória - Rua Manoel Ribas - Centro. Suíte Simples, Quarto, Sala 2 Ambientes sacada Com Churrasqueira, Cozinha, Área de Serviço, BWC Social.....R\$ CONSULTE-NOS

Ed. Residencial Flamboyant - Apto nº 10. Rua Fortaleza Nº 3168 - Bloco A – Jd. Tropical. 3 Quartos, Sala 2 Ambientes com sacada, Cozinha Planejada, Área de Serviço, BWC Social. Com 1 vaga de garagem coberta. Possui 110 m² de área total..... R\$ 210.000,00

Ed. Ana Carolina - Apto nº 44 na Rua Rio de Janeiro Nº 2719 - Centro. 2 Quartos, Sala 2 Ambientes sacada Com Churrasqueira e Pia, Cozinha Planejada, Área de Serviço, BWC Social. Com 1 vaga de garagem coberta. Apartamento semi mobiliado. Possui 91,2 m² de área total e 59,2 m² de área privativa R\$ 200.000,00

Ed. Mon Santo - Apto nº 02. Rua Minas Gerais Nº 2021 - Centro. 2 Quartos, Sala 2 Ambientes, Cozinha Planejada, Área de Serviço Planejado, BWC Social. Com 1 vaga de garagem coberta. Apartamento mobiliado. Possui 90 m² de área total e 69 m² de área privativa R\$ 195.000,00

Ed. Residencial Oeste - Apto nº 43. Rua das Palmeiras Nº 4140 - Bloco 01 - Coqueiral. Suíte com Hidro, Quarto, Sala 1 Ambiente, Cozinha, Lavanderia, BWC Suíte Simples com Banheira, BWC Social. Com 1 vaga de garagem coberta. Possui 80 m² de área total R\$ 180.000,00

Ed. HB - Apto nº 301 Rua das Palmeiras Nº 3438 - Coqueiral. 2 Quartos , Sala Estar com sacada, Sala de Jantar, Cozinha, Área de Serviço, BWC Social. Com 2 vagas de garagens cobertas.....R\$180.000,00

Ed. Por do Sol - Apto nº 103 Rua Mato Grosso Nº 995 - São Cristóvão. Suíte com Hidro Sala 2 Ambientes, Cozinha Planejada, Área de Serviço, BWC Suíte Hidro com Banheira. Com 1 vaga de garagem coberta. Semi mobiliado. 62 m² de área útil..... R\$ 180.000,00

Ed. Villa Capri - Apto nº 11 Rua Visconde do Rio Branco Nº 1861 - Neva. 2 Quartos , Sala Estar com sacada, Cozinha, Área de Serviço, BWC Social, BWC Lavabo. Com 1 vaga de garagem coberta. Possui 93,91 m² de área total e 70,3 m² de área privativa..... R\$160.000,00

Ed. Satelite - Apto nº 43 Rua Catanduvas Nº 381 - São Cristóvão. 2 Quartos , Sala e Cozinha conjugada, Área de Serviço, BWC Social. Com 1 vaga de garagem coberta. Pintura nova Possui 49,69 m² de área total e 39,63 m² de área privativa R\$ 140.000,00

Ed. Res. Das Torres - Apto nº105 Av. Das Torres Nº 429 – FAG - 2 Quartos, Sala 2 Ambientes sacada Com Churrasqueira, Cozinha, Área de Serviço, BWC Social. Possui 79,18 m² de área total..... R\$ 130.000,00

Ed. Foz do Iguaçu - Apto nº 42. Rua Fortaleza Nº 3584 - Bloco C5 - Pq Verde. 3 Quartos , Sala Estar, Sala de Jantar, Cozinha, Área de Serviço, BWC Social. Com 1 vaga de garagem coberta. Possui 75,54 m² de área total e 58,71 m² de área privativa..... R\$ 130.000,00

Ed. Cruzeiro do Sul - Apto nº 162. Rua Souza Naves Nº 4044 - Centro. 30,3 m² de área útil..... R\$ 65.000,00

CASAS E SOBRADOS

Sobrado Vinicius de Moraes, Rua Juracy Antonio Capra Nº 861 - Country. Suíte Master com sacada, 2 Suíte Simples, 2 Demi-Suíte, Sala 2 Ambientes, Sala de TV, Escritório, Hall, Mezanino, Cozinha Planejada, Área de Serviço, Lavanderia, Despensa, Dep. Comp. Empregada, BWC Suíte Master com Banheira, 2 BWC Suíte Simples, BWC Demi-Suíte, BWC Social, BWC Dep. Empregada. Com 2 vagas de garagens cobertas. Com 2 vagas de garagens descobertas. Mobiliado. Com 424 m² de área construída m² e 715 m² de área do terreno.....R\$ 1.650.000,00

Sobrado Rua Natal Nº 2524 – Recanto Tropical. Suíte Simples com sacada, Quarto com sacada, Quarto, Sala 2 Ambientes, Sala Estar, Cozinha Planejada, Lavanderia, Estendal, Despensa. Com 2 vagas de garagens cobertas. Semi mobiliado. Pintura nova. Com 313,72 m² de área construída. 469,78 m² de área do terrenoR\$ 1.635.000,00

NOVO SOBRADO TRIPLEX – Entrega para 12 meses. Rua Tarquínio Joslim dos Santos, 306 - Jd Maria Luiza com 583 m² de área construída 98 m² na edícula e 462 m² de terreno. Excelente Acabamento com piscina térmica e coberta..... R\$ 1.600.000,00

Sobrados Rua Das Hortências Nº 357 – Tropical. 05 Sobrados, Cada Sobrado Possui 181,23m² De Área Total, Excelente Investimento com retorno imediato..... R\$ 1.500.000,00

Sobrado Rua Terra Roxa Nº 1548 – Nova York. Suíte Master, Suíte Simples, 2 Quartos, Sala Estar com sacada, Sala de Jantar, Cozinha Planejada, Área de Serviço, Lavanderia, Dep. de Empregada, BWC Social, BWC Lavabo, BWC Dep. Empregada. C/ 3 vagas de garagens cobertas. Com 315,45 m² de área construída e 480 m² de área do terreno..... R\$1.000.000,00

Casa Rua Castro Alves Nº 2464 – Centro. Suíte Simples, 2 Quartos, Sala Estar, Sala de Jantar, Cozinha, BWC Social. Pintura regular. Com 171,58 m² de área construída 345 m² de área do terreno..... R\$ 695.000,00

Casa Rua Pato Branco Nº 1084 . 3 Suíte Simples, Sala 2 Ambientes, Cozinha Planejada, Área de Serviço, 3 BWC Suíte Simples, BWC Social. Com 2 vagas de garagens coberta. Com 153 m² de área construída e 200 m² de área do terreno..... R\$ 500.000,00

Sobrado Rua Sergio Djalma de Holanda Nº 359 – Jd. Maria Luiza. Suíte Simples, 3 Quartos, Sala 2 Ambientes, Cozinha Planejada, Área de Serviço, BWC Suíte Simples, BWC Social, BWC de Serviço. Com 2 vagas de garagens cobertas. Com 2 vagas de garagens descobertas. Semi mobiliado. Edícula com 1 bwc(s) , Churrasqueira, Balcão. 178,53 m² de área total e 203,25 m² de área do terreno..... R\$ 470.000,00

Sobrado Geminado Rua Salgado Filho Nº 3029. Suíte Simples com sacada, 2 Quartos com sacada, Sala 2 Ambientes, Cozinha, Área de Serviço, BWC Suíte Simples, BWC Social, BWC de Serviço. 1 vaga de garagem coberta. 183,87 m² de área R\$ 450.000,00

Sobrado Cond. Santa Monica Rua Pedro Américo Nº 198 - Centro. Suíte Simples, 2 Quartos, Sala Estar, Sala de Jantar, Cozinha, BWC Social, BWC Lavabo. Com 4 vagas de garagens coberta. Com 256,17 m² de área total R\$ 450.000,00

Casa, Rua Fortunato Bebbler Nº 1371 - Jd Nova York. 2 Suíte Simples, Quarto, Sala 2 Ambientes, Sala de Jantar, Cozinha, Lavanderia, 2 BWC Suíte Simples, BWC de Serviço. Com 2 vagas de garagens cobertas. Área para churrasco e Piscina. Com 1 vaga de garagem descoberta. Com 229,06 m² de área construída totalizando 229,06 m² de área total e 392 m² de área do terreno..... R\$ 450.000,00

Sobrado Rua Belo Horizonte Nº 2728 – Alto Alegre. Suíte Simples, 3 Quartos, 2 Sala de Jantar, Cozinha, Lavanderia, BWC Social, BWC Lavabo Com 1 vaga de garagem coberta. Com 172,2 m² de área construída e 200 m² de área do terreno..... R\$ 420.000,00

Sobrado Rua Sibipiruna Nº 137 - Recanto Tropical. Suíte com Hidro com sacada, 2 Quartos, 1 Closet com sacada, Sala 2 Ambientes, Home Theater, Cozinha Americana, Lavanderia, BWC Suíte Simples, BWC Social, BWC Lavabo. Com 2 vagas de garagens cobertas. Semi mobiliado. Pintura boa. Com 115 m² de área construída totalizando 115 m² de área total e 108,47 m² de área do terreno R\$ 410.000,00

Casa, Rua Cuiabá Nº 179 – Jd. Champagnat. Suíte Simples, 3 Quartos, Sala 2 Ambientes, Cozinha Planejada, Área de Serviço. Pintura boa. Com 119,88 m² de área construída + 59,8 m² de Edícula totalizando 179,68 m² de área total e 364 m² de área do terreno R\$ 390.000,00

Casa Rua Eça de Queiroz Nº 408 – Jd. Palmeiras. 1 Suíte Simples, 2 Quartos, Sala 1 Ambiente, Cozinha, Lavanderia, BWC Suíte Simples, BWC Social. Com 1 vaga de garagem coberta. Pintura boa. Com 100 m² de área construída. 600 m² de área do terreno..... R\$ 350.000,00

Casa Rua Promotor Cesar Salgado Nº 90 – Jd. Dona Juracy. 3 Quartos, Sala Estar, Cozinha, Área de Serviço, BWC Social. Com 128,5 m² de área e 396 m² de área do terreno..... R\$ 295.000,00

Casa, Rua Guinard Nº 223 – Jd. Independência. 2 Quartos, Sala 1 Ambiente, Cozinha, BWC Social. Com 540 m² de área do terreno..... R\$ 290.000,00

Casa Rua Salgado Filho Nº 4711 – Jd. Canadá - Suíte Simples, 2 Quartos, Sala 1 Ambiente, Cozinha, Área de Serviço, BWC Social. Com 84,45 m² de área construída totalizando 195 m² de área do terrenoR\$ 250.000,00

Casa Rua Guaiaquis Nº 324 . Esquina, com sobra de terreno, Área de Churrasqueira, 2 Quartos, Sala Estar, Cozinha, BWC Social. Com 1 vaga de garagem coberta. Pintura boa. Com 100 m² de área construída. 273 m² de área do terreno R\$ 180.000,00

Casa Cond. Água Claras - Rua Visconde do Rio Branco Nº 3726 – Cancelli. Suíte Simples, 2 Quartos, Sala Estar, Sala de Jantar, Cozinha, Copa, BWC Suíte Simples, BWC Social 89 m² de área total e 100 m² de área do terreno R\$ 200.000,00

Casa, Rua Rio Gonçalves Dias Nº616 - Brasmadeira. 2 Quartos, Sala Estar, Sala de Jantar, Sala de TV, Cozinha, Área de Serviço, BWC Social..... R\$ 100.000,00

PRÉDIOS E SALAS COMERCIAIS

PRÉDIO INTEIRO: EDIFÍCIO SIMONE - Rua RECIFE Nº 138 – CENTRO. 15 SALAS COMERCIAIS E MAIS 03 SALAS TÊRREAS DE TAMANHO DIFERENCIADO. ÓTIMA LOCALIZAÇÃO. SALAS ALUGADAS COM RETORNO GARANTIDO. Com 1158,72 m² de área total.....R\$ CONSULTE-NOS

PRÉDIO INTEIRO: Rua Castro Alves Nº 2444 - Centro, Sala 3 Ambientes, Hall, Cozinha, BWC Social. Com 4 vagas de garagens cobertas. Com 596,74 m² de área total R\$ 1.790.000,00

Ed. Vila Romana – 26 kit nets Rua Colonização Nº 738 – Jd. Faculdade. Semi mobiliado. Pintura boa 953,45 m² de área total R\$ 1.600.000,00

Sala Ed. Unique - Rua Minas Gerais Nº 1914 - Centro, Sala 1 Ambiente, BWC Social. Com 1 vaga de garagem.....R\$ CONSULTE-NOS

BARRACÃO

Barracão – Rua Rodrigues Alves, 1284 – Maria Luiza.....R\$ 650.000,00

TERRENOS

Terreno Rua Rio de Janeiro Centro - Lote/Data: 01 - Quadra: 21. Terreno Residencial e Comercial . Área total de 800 m². Possui Água, Asfalto, Luz, Calçada. Possui Casa Área de 225m² e construção de Alvenaria R\$ 1.600.000,00

Terreno Rua Sete de Setembro Nº 3195 Centro - Lote/Data: 14 - Quadra: 329. Terreno Residencial e Comercial. Área total de 335 m² e área privativa de 119,91 m² com medidas de 12 m largura por 35 m de comprimento... R\$ 1.280.000,00

Terreno Rua São Paulo Nº 1809 Centro. Área de 770 m² com medidas de 22 m largura por 33 m de comprimento..... R\$ 1.000.000,00

Terreno Rua Rodrigues Alves Nº 1268 Jd Maria Luiza - Lote/Data: 12 - Quadra: 07. Terreno. Área total de 912 m² com medidas de 15 m largura por 14 m de comprimento. Possui Arborização R\$ 750.000,00

Terreno Rua Presidente Kennedy Nº 1246 - Lote/Data: 13 - Quadra: 290. Área de 556 m² com medidas de 13,9 m largura por 40 m de comprimento. Terreno Regular. Possui Casa Área de 200m² e construção de Alvenaria R\$ 610.000,00

Terreno Rua Rafael Picoli - Country - Área total de 1620 m² com medidas de 27 m largura por 60 m de comprimento..... R\$ 560.000,0

Terreno Rua Marechal Floriano - Centro - Lote/Data: 18 - Quadra: 227. Terreno . Área total de 520 m². 13 m largura por 40 m de comprimento R\$ 350.000,00

Terreno Rua Salgado Filho- Cancelli - Lote/Data: 14A - Quadra: 216-A. Área total de 660 m² medidas de 12 m largura por 55 m de comprimento R\$ 350.000,00

Terreno Condomínio ELIS REGINA – Country – Rua Acre nº 1001 c/ 458,57.....R\$ 320.000,00

Terreno Rua dos Tropeiros Jd. Tropical - Área total de 506,45 m², 14 m largura por 35 m de comprimento. Terreno com relevo Regular. Possui Água, Asfalto..... R\$ 285.000,00

DESTAQUE DE VENDA

ED. RESIDENCIAL FLAMBOYANT - Apto nº 10 Rua Fortaleza Nº 3168 - Bloco A – Jd. Tropical. 3 Quartos, Sala 2 Ambientes com sacada, Cozinha Planejada, Área de Serviço, BWC Social. Com 1 vaga de garagem coberta. Possui 110 m² de área total R\$ 210.000,00



Renan Imóveis

CRECI 04571

(45) 3037-1669 | 3038-8554

Plantão: Bonatto: (45) 9972-4141 | Menezes: (45) 9906-1818

APARTAMENTOS

Apartamento Ed. Maison Royale, 14 andar, de frente para Mar, com área 182,59m2, e privativa com 160,00m2, com 2 vagas de garagem, 3 suítes, sala de estar, sala de jantar, cozinha, área de serviço, dependência de empregada, lavabo, sacada, mobiliado, sito a Av. Atlantica, centro, Camboriu-Sc.

Apartamento Ed. Monica, Área total: 92,00 m², com 1 suite, 2 quartos, sla/copa,cozinha, área de serviço, com vaga de garagem/estacionamento, sito a Rua Paraguai, próximo a Radio Capital. Valor de..... R\$ 230.000,00 – 4 apartamentos novos.

Apartamento Ed. Medeiros II, Área total: 122,04 m², Área útil: 103,0 m², Sala(1), Cozinha(1), Quartos(2), Suíte(1), Banheiro social(1), Área de serviço(1), Sacada(2), Garagem sim(1), Apartamento em ótima localização para investimento e moradia. Sendo um apartamento por andar composto por 1 suíte; 2 quartos, sala, cozinha; lavanderia externa; sacada frontal; banheiro social; 1 vaga de garagem coberta e vagas de estacionamentos. Rua João Maria Correia, 514 - FAG – R\$ 260.000,00

Apartamento Ed. Torre do Sol, semi mobiliado, com 3 quartos, bwc social, lavanderia, sala/copa, cozinha, 2 vagas de garagem coberta. R\$ 170.000,00

VILLA MEDINE – 12º andar Rua Minas Gerais, esquina com Olavo Bilac, Centro. Aproximadamente 360,00m² sendo uma suíte máster 3 ambientes, sala de estudo, sala social 2 ambientes, cozinha 2 ambientes, área de serviço, banheiro social, e quatro garagens e um depósito. R\$ 800.000,00 pagamento a combinar em até 6 meses.

VILA FIRENZE –Rua Manoel Ribas, 2357, Centro. Área total 133m² sendo um suíte mais dois quartos, sala, cozinha, dois banheiros, área de serviço, dependência de empregada, uma vaga de garagem. R\$280.000,00

VILLA MEDINE – Rua Minas Gerais, esquina com Olavo Bilac, Centro. Aproximadamente 280m² sendo três suítes, sala, cozinha, dependência de empregada, área de serviço, banheiro social, lavabo, 2 garagens. R\$ 800.000,00 – Aceita-se imóvel de menor valor, veículo, e condições de pagamento.

Ed. MW com 157 m², Suíte mais 02 quartos, Sacada na Suíte e Sala, cozinha, copa e sala, área de serviço com varanda, uma vaga de garagem Rua Paraná, R\$ 260.000,00, aceita proposta, está alugado.

CASAS

CASA NA RUA SANTA CATARINA, 3187, Alto Alegre. Terreno com 420m² com 270m² de área construída sendo, uma suíte mais três quartos, sala em dois ambientes, cozinha, banheiro, edícula, varanda, área de serviço, garagem para dois carros, churrasqueira R\$ 650.000,00, aceita-se imóvel de menor valor como parte pagamento,

CASA 34 – MORADAS DE CASCAVEL I , c/ 2 quartos, bwc, sala, cozinha, e ampliação c/ copa e churrasqueira, área total construída de 70,00m2 – Valor de **R\$ 120.000,00.**

CASA RUA MARECHAL DEODORO, 3161 – Centro. Terreno com 600m² sendo 184m² de área construída. Uma suíte mais dois quartos, sala em dois ambientes, copa, dependência de empregada, área de serviço, garagem para 3 carros, churrasqueira. **R\$ 630.000,00**

CASA NO NOVO MILENIO – Rua Antonio Damiã, 600. Casa com 102m² de área construída, sendo três quartos, sala, cozinha, banheiro, escritório, nos fundos churrasqueira e mais um banheiro. Terreno com 180m². **R\$ 180.000,00**

CASAS EM CONDOMINIO FECHADO NA RUA VISCONDE DO RIO BRANCO, com 100m²,

sendo 1 suíte mais 2 quartos, churrasqueira, sala em dois ambientes, cozinha, banheiro, vaga de garagem, fase final de acabamento **R\$ 200.000,00**

CASANARUA CONCORDIA, 415 – XIV de Novembro (Esplanada), de alvenaria com 1 suíte, 2 quartos, 2 salas, cozinha, banheiro, área de serviço, lavanderia e garagem para 2 carros – Valor de **R\$ 180.000,00**

TERRENOS

- 02 (Dois) Lotes na Av. Brasil esquina com Tito Muffato, com área total de 1.107m2, FAG, valor de R\$ 1.500.000,00

- Lote Na Rua Cuiabá, próximo ao SENAI com área de 15 x 25 – Valor de R\$ 300.000,00

- Lote Rua Norma Vessaro, com 12 x 35,5 (426m2), Valor de R\$ 350.000,00

- Terreno na Av. Brasil, com área de 600,00m2, em frente ao Terminal Leste - próximo ao Shopping Catuai.

- Terreno na rua São Paulo, com 660m² sendo 12x55, com benfeitorias. R\$ 1.200.000,00 Parcelamento a combinar.

- 03 (três) Lotes na Av. FAG com 57 m de frente para avenida, com área total de 2.280,00m2 (19 x 40 cada lote), valor de R\$ 1.800.000,00

- Lote na Rua Sergio Djalma de Holanda, vila Tolentino, 414,00m2 – valor de R\$ 300.000,00

COMERCIAL

- Área com 48.400m2 na BR 277, próxima ao Aeroporto, com condições de pagamento sendo 40% entrada e saldo em até 2 anos.

- 02 Salas Comerciais na Rua Jorge Lacerda, nº 1151 com terreno de 553m² sendo 14x39,50 totalizando 168m² de área construída. R\$ 500.000,00

RURAL

***24 alq no Gramadinho a 15 km do Trevo Carelli, acesso pela Estrada Rio da Paz, 6 alq de mato, 8 alq de eucaliptos com 7 anos, 5 alq. Mecanizados, 5 alq. Pasto, casa boa, estrebaria, água de poço e minas**

***42alq. Em Catanduvas no calçamento para Biracema, 12 km da cidade, com 6 alq, mecanizados, 28 alq. De pasto e 8 alq. De reserva, 02 casas, estrebaria, toda cercada. R\$30.000,00/alq – Entrada mais dois anos de parcelamento. Aceita imóveis em Cascavel.**

***493 hectares em Santo Antonio do Leste, comarca de Primavera do Leste – MT. Plantado soja, produz de 50 a 55 sacas por hectare. Pagamento parcelado em até 2 anos, aceita imóveis em Cascavel.**

***Fazenda com 153,5 alq em Ibema – 5 km da cidade no calçamento – sendo 58 alq lavoura, 50 alq de reforestamento pinus de 10 à 24 anos – 48,5 alq de reserva. Preço – 180.000/sacas de soja – Entrada + 2 anos.**

www.renanimoveis.com.br

CRECI: J-3508



45 3224.5043

Fax 3038.5043

www.imobiliarialal.com.br

Rua Marechal C. Rondon, 2206 1º Andar - Esq. c/ Av. Brasil

PLANTÃO/VENDA

9857-0708

IMÓVEIS PARA VENDA

IMÓVEL	VALOR	ENDEREÇO	DESCRIÇÃO	TIPO	LOCALIZAÇÃO	CARACTERÍSTICAS	VALOR
Industrial	a combinar	BR-369 - CASCAVEL	5 alq. com 251 m de frente para a BR. 8.000m² de área construída	Prédio	R. Paraná, esquina com Pio XII - Centro		15.000,00
Área	6.750.000,00	Av. Rocha Pombo - PACAEMBU	13.349m². Excelente área em região nobre da cidade, acima da Faculdade Anhanguera	Prédio	R. General Osorio, 3038	08 salas	8.000,00
Barracão	2.200.000,00	R. Sandino Erasmo de Amorim 1758 - J. SOCIAL	Terreno 2.362,50m², com 1.691,50m² de área construída	Barracão	R. Orlando Vasconcelos, esquina c/Vasco da Gama	Barracão em construção, com área 1.356,22m²	15000,00
Barracão	1.200.000,00	R. Rio da Paz - HORIZONTE	Terreno 6.500m² com 1000m² construído - Clube A2, próprio para eventos	Barracão	Rod Br 369	1000m²	5000,00
Barracão	950.000,00	R. Gal. Osório 2462 - P.Q. SÃO PAULO	Terreno 910m², 680m² construído, aceita-se troca por área construída	Barracão	Rod Br 369 KM 524	900m²	4000,00
Chácara	1.000.000,00	Guavirá	9 alqueires, 5 de eucaliptos, 14 açudes, residência e quioski	Barracao	R. Fortaleza, 229 - Centro	900m²	3000,00
Prédio	780.000,00	R. Rio de Janeiro - CENTRO	Terreno 350m², prédio 634m², c/ 2 apartamentos e uma sala comercial	Barracão	Rod Br 369	600m²	3000,00
Sobrado	219.000,00	R. Marechal Floriano, 2142 - NEVA	100m², + 2 quartos, sacada, churrasqueira, ótimo acabamento	Barracão	R. Mobraal, 684 - Maria Luiza	370m²	2500,00
Sobrado	270.000,00	R. São Luiz 271 - CENTRO	103,30m² de área construída, 1 suíte+ 2 quartos, sala, cozinha, lavabo, churrasqueira	Barracão	R. Pio XII, 564 - Neva		2000,00
Sobrado	720.000,00	R. Santa Clara 784 - ROMA	Terreno 360m², 180m² de construção, excelente acabamento, piscina	Sala Coml.	R. Recife, 1963 - Centro	104,09m²	consulte-nos
Apartamento	750.000,00	R. Paraná - CENTRO - Edif. Piazza	258m², 185m² privativo, 2º andar, 1 suíte + 2 dormitórios, 2 garagens, piscina	Sala Coml.	Av. Toledo,297 - Centro	67,34m²	consulte-nos
	700.000,00	R. Manoel Ribas 2621 - MEDITERRANE	1º andar, com 3 quartos+ suíte, 2 salas, cozinha mobiliada, 2 vagas de garagem	Sala Coml.	R. Recife, 1991 - Centro	50,82m²	consulte-nos
	650.000,00	R. Visconde de Guarapuava 1587 - CENTRO	10º andar, 1 por andar, suíte com closet + 2 quartos, dep. Empregada, 2 garagens	Sala Coml.	R. Piquiri, 381 - Centro	100,00m²	1.200,00
	330.000,00	R. Marechal Cândido Rondon 2441 - CENTRO	196m², 1 suíte + 3 quartos, 2º andar, c/ elevador, edifício Vila Bella	Sala Coml.	Pr. 180 - Estrada Boa vista de Aparecida		1.000,00
	225.000,00	R. da Lapa 2862 - CENTRO	146m², 4 dormitórios, sendo um suíte, 1º andar, baixo valor de condomínio	Sala Coml.	R. Antonio A. Massaneiro, 154 - St. 1103 - Ed. Felipe Adura	46,00m²	500,00
	185.000,00	R. Curitiba (entre M. Floriano e Vis. R. Branco)	65m², 2 garagens, 6º andar, 2 quartos, sacada, frente pra rua	Apto	R. Mato Grosso,1637 -Apto 1101 - 11º Andar -Ed. Belle Maison	02suíte,02qtos,sala,copa,coz,lavanderia, churrasqueira,02 vaga garagem	1.850,00
	170.000,00	R. João de Matos 1145 - Res. CRISTAL	90,21m², 2º andar, 3 quartos, sala, cozinha, bwc, área de serviço, 1 garagem	Apto	R. Paraná,1611 - Ed. Piazza - Centro	suíte,02qtos,sala,coz, área de serviço, garagem,	2.000,00
	150.000,00	R. Das Palmeiras 3426 - COQUEIRAL	76m², 2 quartos, sala, cozinha, sacada, garagem	Apto	R. Manoel Ribas, 2621 - Apto 01 - Centro	suíte,02qtos,sala,coz,bwc,dep. de empregada, área de serviço,garagem	1.500,00
	145.000,00	R. Rio Grande do Norte - SÃO CRISTÓVÃO	Res. Dalmina, 3 quartos, sacada com churrasqueira, imóvel novo	Apto	R. Duque de Caxias, 664 - Apto 61 Duplex - Res. Verona	02qtos,sala,coz,02bwc,closet em um dos quartos, churrasqueira, garagem1.200,00	
	140.000,00	R. Rafael Picoli - COUNTRY - Res. COL. VERDE	Apartamento térreo, suíte + 2 quartos, condomínio com piscina, 74,23m²	Apto	R. Recife, 1469 - Apto 104 - 1º Andar - Centro	suíte,02qtos,sala,coz,bwc,02 vagas de garagem,salão de festa, sacada	1.200,00
	125.000,00	R. Natal 2056 - CENTRO - MORADA DO SOL	4º andar, 2 quartos, sala, cozinha, copa, garagem	Apto	R. Carlos de Carvalho, 4066 - Ed. Monte Alto	suíte,02qtos,salacoz,bwc,sacada, área de serviço, garagem	1.200,00
	96.000,00	R. Cipreste - PARQUE VERDE - Res. Palmeira2º andar,	2 quartos, financia, condomínio baixo, vigilância 24 horas, reformado	Loft	R. Rio de janeiro, 1405 - Ed. Alto Leblon	suíte,sala/coz,área de serviço,garagem	1.200,00
	96.000,00	R. Tamoios 147 - ALTO ALEGRE (S. Cruz)	61,5m², sendo 45,10m² privativo, 2 quartos - Res. NOVA CONQUISTA	Apto	R. Marechal Candido Rondon, 2441 - apto 101 - Vila Bella	suíte,02atos,sala,coz,bwc,área de serviço,garagem	900,00
Casas	890.000,00	R. Natal 475 - CENTRO	Terreno com 660m², 420m² de área construída, piscina, aquecimento a gás	Apto	R. Fortaleza, 2903 - apto 211 e 213 - Ed. Lyon	02qtos,sala,coz, bwc, sacada, churrasqueira, garagem	750,00
	750.000,00	R. Fagundes Varella, 2813 - RECTª TROPICAL	Ter. 387,5m², casa 230m², 4 suítes, lareira, gar. 4 carros, ótimo acabamento	Apto	R. Parana, 6378 - Apto 42 - 4º andar - Res. Pacific	02qtos,sala,coz,bwc,sacada com churrasqueira, lavanderia, garagem	700,00
	350.000,00	R. Nhambiquaras 1486 - SANTA CRUZ	194m² de área construída, terreno 366m², suíte + 2 quartos, com móveis sob medida	Apto	R. Presidente Bernardes,2397 - Apto 404 - Ed. Poletti	Mobiliado, 02qtos,sala,coz,bwc,garagem	700,00
	265.000,00	R. São João 417 - JD SEMINÁRIO - Edif. S. Maria	Terreno 364m², de esquina, com casa de 63m²	Apto	R. Estanislau Cidral, 801 - Apto 07 - Alto Alegre	02qtos,sala,coz,bwc,garagem	550,00
	250.000,00	R. São Francisco 565 - ROMA	Terreno 15 X 27,5 com casa construída nos fundos de 80m²	Apto	R. Manoel Ribas, 2001 - Apto 34 - Ed. Sirius - Neva	02qtos,sala,coz,bwc, espaço para estacionar	500,00
	190.000,00	R. Espaço Verde 136 - ROMA	Terreno 180m², com 85m² construído, suíte + 1 quarto, laje, aquecimento a gás	Apto	R. Bartolomeu, 993 - Apto 402 B1 21 - Res. João de Barro	02qtos,sala,coz,bwc,garagem	500,00
	150.000,00	R. Marechal Deodoro 2178 - NEVA	95m² de área construída, terreno de 120m², 3 quartos, edícula com churrasqueira	kit.	R. Marechal Floriano, 3335 - Res. Bless	Mobiliada, qto/sala,coz,bwc,garagem	360,00
	130.000,00	R. Prof. Orosendo Cordeiro de Jesus - XIV Nov.	Lote 17 X 25, casa medindo 110m², 3 quartos, alvenaria forro madeira	Kit.	R. Administração, 1307 - kit. 03 - Res. Athenas	qto/sala/coz,bwc.	280,00
	120.000,00	R. Tomé de Souza 1026 - JD. VENEZA	Terreno 360m² com 50m² de área construída, alvenaria, forro de madeira	Kit.	R. Osvaldo Cruz, 3941 - canceli	02qtos,sala/coz,bwc	250,00
	120.000,00	R. João Antonio de Matos 89 - PIONEIROS	Em condomínio, com 2 quartos, sala, cozinha, bwc, lavanderia, garagem, 60m²	Kit.	R. Agronomia, 227 - -Jd. Universitário	qto,sala/coz,bwc,garagem	180,00
Terrenos	1.650.000,00	R. São Luiz 745 - CENTRO	Terreno medindo 1650m² (30X55), ótima localização; Lote 07A, Quadra 261	Kit.	R. Osvaldo Cruz, 3941 - canceli	qto,sala/coz,bwc.	170,00
	950.000,00	R. São Paulo - Lote 15 Quadra 385 -CENTRO	988m², excelente lote medindo 20 X 49,4, entre ruas Pio XII e Oswaldo Cruz	Sobrado	R. Amazonas, 525 - Jd. Piquiri	parte inferior - 02qtos, sala,coz,bwc,garagem	750,00
	750.000,00	R. Manoel Ribas - CENTRO	720,80 metros (17 X 42), Lote 02B, Quadra 428	Casa p/ eventos	PR. 180 - Km 07	02qtos, sala lareira, mezanino, bwc, churrasqueira	consulte-nos
	500.000,00	R. Pará - COUNTRY	Terreno medindo 17,5 X 55 (962,50m²) com casa de alvenaria medindo 119m²	Casa Coml	R. Mato Grosso,2499 - Centro	suíte,02qtos,02salas, coz, churrasqueira, área de serviços, garagem	6.000,00
	450.000,00	R. Manoel Ribas 4216 - CANCELLI	Terreno de 890m², 17 metros de frente, com 2 casas, 1 alvenaria e outra de madeira	Casa	R. Ivan Serpa, 829 - Cidade	03qtos.sala,coz,bwc,garagem	1.200,00
	440.000,00	R. Rio de Janeiro - CENTRO	440m² (20 X 20 metros); Quadra 401, Lote 01-A	Casa	R. Cambará, 350 - Cidade Verde	suíte,02qtos,sala,coz,bwc, churrasqueira, lavanderia	1.200,00
	300.000,00	R. Santa Clara 165 - ROMA	630m², sendo 23 metros de frente - Quadra 15, Lote 02	Casa	R. Aquilino Massochin,722 - Canadá	03qtos,sala,coz,bwc,garagem	850,00
	150.000,00	R. José Bernardo Rosa - JD. PADOVANI	Lote 11, Quadra 45 - 250,59m² (10 X 25 metros)	Casa	R. Vitoria,1985 - casa 02 - Neve	02qtos,sala,coz,bwc,garagem	650,00
	85.000,00	R. Oliva - UNIVERSITÁRIO	Lote 12 X 32 metros - Rua asfaltada - Aceitamos CARRO	Casa	R. Edi Domingos Dalla Costa, 1604 - Vila Dione	03qtos,sala,coz,bwc,garagem	600,00
	50.000,00	R. Trav. Araucária - FLORESTA - Pazzinatto	430,56m², rua com calçamento, aceitamos carro	Casa	R. Plínio Salgado, 1390 - Casa 02 - Neva	02qtos,sala,coz,bwc,garagem	500,00
				Casa	R. Marechal Deodoro, 2043-A - Neva	madeira, 03qtos,sala,coz,bwc,garagem	450,00
					R. Rui Barbosa, 686	madeira, qto,sala,coz,bwc,garagem	400,00

BRISA IMÓVEIS

CRECI 3247-J

Tel.: (45) 3225 3399 / 9972 3399

PRÉDIO AV BRASIL - 800m² TERRENO - 800m² área construída. - 1 sala comercial, e 2 apartamentos.

Terreno 660,00m² - Rua Marechal Floriano, entre a Rua Vitória e Cuiabá.

Fazenda em Sorriso MT 1200 he pronta para plantio de soja, aceita imóveis em Cascavel como parte de pagamento.

Terreno no condomínio BRISA DO LAGO PERMUTA-SE POR IMÓVEL COMERCIAL.

Quadra na Av. Brasil 5.005m² com 3267m² de área construída.

Terrenos no Jd Gramado.

Quadra com 6.000m² na marginal 467 Jd Gramado a 4 quadras da av Brasil 120,00 x 50,00

Vende-se casa na Marina de Boa Vista da Aparecida, terreno 900m², casa com 180m².

11 alqueires mecanizados com casa, barracão, poço artesiano - a 20 minutos de Cascavel e 800mts da BR 277.

Área de 75.000m² com 152m de frente para a BR 277.

Apto no Ed Helena Rua Mato Grosso - Prox. hospital São Lucas - 172 m² com 2 vagas gar , suite , 2 qtos 2 salas coz, lavanderia, PERMUTA-SE por imóvel comercial .



SETEMBRO IMÓVEIS

SETEMBRO IMÓVEIS LTDA

FONE: 3225-4233 - Av. Brasil, 5986 - 1º andar - Centro

email: setembroimoveis@certo.com.br | www.setembroimoveis.com.br

CRECI 1855J

IMÓVEIS PARA VENDA

APARTAMENTO: 01suíte máster, 02 suítes, sala c/ 02 amb., cozinha, lavabo, área serviço c/bwc (Piscina aquecida, playground, salão de festa e academia, 02 vaga garagem). Rua: Minas Gerais, 1930 Centro Edif. Vila Medine (aceita proposta a vista ou carro) **R\$850.000,00**

APARTAMENTO: 01 suíte máster e closet, 02 qtos, sala c/ 02 ambiente, copa ,cozinha lavabo, c/bwc, área serviço, escritório, 02 vaga garagem área total 352m2. Rua: Manoel Ribas, 2621 Centro Edif. Meditarrané..... **R\$780.000,00.**

APARTAMENTO: (em construção) 01 suíte máster, 02 suítes, lavabo, bwc, sala jantar/estar, cozinha, área de serviço, 03 vaga de garagem. portaria, piscina, sala de jogos, salão de festa playground. Rua: Vicente Machado, 2000 Country Edif. Le Prestige..... **Consulte-nos.**

APARTAMENTO: 03qtos, sala/sacada, bwc, cozinha, área serviço, 01 vaga de garagem. Rua: Marechal Deodoro, 1623 Terrão Neva Res. Rio Verde..... **R\$130.000,00.**

APARTAMENTO: 02 qtos, sala, cozinha, bwc social, 01 vaga de gar.des. Rua: João Padilha, 317 Lot.Fag **R\$ 125.000,00.**

CASA ALVENARIA: 02suíte, 03qtos, sala estar/ TV, copa, bwc, social, lav., churr. 02 vaga de gar. Rua: Terezina, 367 Centro (aceita proposta a vista). **R\$ 550.000,00.**

CASA ALVENARIA: 01suíte, 02 qtos, 02bwc social, cozinha, c/ churr., área de serv.. Rua: Terezina, 283 Centro **R\$398.000,00.**

CASA ALVENARIA: 01suíte, 03 qtos, sala, cozinha, área serviço, 02 vaga de garagem. Frente sala comercial, cozinha, despensa e BWC. Rua: Vinicius de Moraes, 1392 Jd. Los Angeles **R\$395.000,00.**

CASA ALVENARIA: 01 suíte, 02 qtos, sala/copa, cozinha, bwc social, área de serviço e garagem. Cond. c/03 casas, esta do meio Rua: Presidente Kenndy, 3068 **R\$ 380.000,00.**

CASA ALVENARIA: 02 qtos, sala, cozinha, bwc, abrigo p/ carro, edícula c/02qtos, bwc, sala, cozinha, lavanderia, churrasqueira. Rua: Capitão Benedito Bragança, 529 Sta. Felicidade **R\$ 285.000,00.**

CASA ALVENARIA: 01 suíte, 02qtos, sala, cozinha, bwc, lav. e gar. Rua: Cuiabá, 917 Jd. Mº Luiza (aceita prop.) **R\$270.000,00.**

CASA ALVENARIA: 03 qtos, sala, cozinha, bwc, garagem, área de serviço, + 01 casa fundos, c/ 02 qtos, bwc, sala, cozinha, despensa, gar. c/ churr. Rua: Ciencias Sociais, 990 eq. Agronomia Jd. Universitário **R\$240.000,00.**

CASA ALVENARIA: 02qtos, sala, cozinha/copa, bwc social, lav. Rua : Edi Domingos Dalacosta, 1.640 Vila Dione **R\$240.000,00.**

CASA ALVENARIA: 03qtos, sala, cozinha, área serviço, garagem 02 carros. Rua: Itaquatiras, 1.203 Santa Cruz **R\$200.000,00.**

CASA ALVENARIA: 02 qtos, sala, cozinha, bwc, lav., gar. c/ churr. (lote eq.) Rua: Barawanas, 1.189 Santa Cruz **R\$180.000,00.**

CASA ALVENARIA: 03qtos, sala, cozinha, 02 bwc, e lav. Rua: kamaças, 214 Santo Onofre..... **R\$160.000,00.**

CASA ALVENARIA: 03qtos, sala, cozinha, bwc, lavanderia e gar. c/ 69,25m2. Rua: Públio Pimentel, 1.829 Santa Cruz **R\$148.000,00.**

CASA ALVENARIA: 03qtos, sala, cozinha, bwc, área de serv. e gar. Rua: Luiz A. Pereira, 771 Sta Felicidade **R\$130.000,00.**

CASA ALVENARIA: 02 quartos, sala, cozinha, bwc social, nos fundos edícula rústica inacabada. Rua: das Gaivotas, 175 Floresta **R\$130.000,00.**

SOBRADO: 02qtos, 02bwc, sala, cozinha, área serv. espaço p/carro. Rua: Visconde Guarapuava, 4.702 Res. Monte Belo **R\$170.000,00.**

IMÓVEL ESQUINA P/CLINICAS: sala comercial c/98m2, cozinha, bwc, casa parte cima: 01 suíte, 02qtos, bwc c/ hidro, parte baixo; sala cozinha. área serv. garagem e churr. área construída 342,26m2. Rua: Curitiba, 135 eq. Souza Naves Centro **R\$1.150.000,00.**

TERRENO: Br 277 próximo Portal Churrascaria área de 10.059m2 (aceita proposta). **R\$2.000.000,00.**

TERRENOS 02: Rua: Antonina, 1.704 Jd. Boa Vista c/ área 1120m2 (14x40 cada) aceita proposta carro ou imóvel **R\$1.200.000,00**

TERRENO: Br 369 km501 –Primeiro trevo acesso a Corbélia área 4.221m2 **R\$650.000,00**

TERRENO: Rua: Afonso Pena, 2.300 Centro (c/casa em madeira) área 948,75m2 **R\$625.000,00**

TERRENO: Rua: Emir Sfair Lot. Fag (02 terrenos de 15x35 área total 1.050m2 vende-se separado R\$300.000,00 cada) aceita proposta a vista ou carro **R\$600.000,00**

TERRENOS: Rua: Pedro Baú, 756 Turisparque –fundos transp. Mercúrio 02 lotes de esquina (16x25x33,800) área total 1.098,50m2 c/ 01 barracão de 120m2 (aceita proposta a vista ou imóvel). **R\$450.000,00.**

TERRENO: Rua: Da Lapa, 711 Jd. Maria Luiza área 546,44m2 (já tem consulta prévia p/08 pavimentos..... **R\$350.000,00**

TERRENO: Rua: Souza Naves, 2107 Pq. São Paulo (c/casa mista) área 514,14m2 (aceita prop. à vista ou imóvel em Curitiba) **R\$325.000,00.**

TERRENO: Rua: Santa Catarina, 219 Centro área 852,50m2 (15,5x55) c/ casa em mad. (aceita prop. á vista) .. **R\$300.000,00**

IMÓVEIS PARA LOCAÇÃO

CASA MADERIA: 02 qtos, sala, copa, cozinha, bwc, lavanderia, e abrigo p/ carro. Rua: Paraná, 6938 Coqueiral **R\$350,00**

CASA ALVENARIA: 03 quartos, sala, cozinha, área serviço, 01 vaga garagem. Rua: Jatobá, 243 Parque Verde **R\$ 600,00**

APARTAMENTO: 03qtos, sala, cozinha, lav, 01 vagagargem Rua: Fco Bartinik, 1947 Pq. Verde Res. Cascavel (sem condomínio) **R\$600,00**

APARTAMENTO: 03qtos peq., sala, cozinha, bwc, área ser 01 vaga de gar. Rua: Marechal Deodoro, 1623 Neva (cond.+ - R\$210,00). **R\$500,00**

APARTAMENTO: 02qtos, sala, cozinha, bwc, área de serv. anexa na sacada, 01 vaga de garagem. Rua: Visconde de Guarapuava, 3205 3º andar (apto novo por enquanto sem valor cond.) **R\$500,00**

APARTAMENTO: 02qtos, sala, cozinha, bwc, área de serv. anexa na sacada, 01 vaga de garagem. Rua: Visconde de Guarapuava, 3205 2º andar (apto novo por enquanto sem valor cond.) **R\$500,00**

APARTAMENTO: 02qtos, sala, cozinha, área serviço, 01 vaga de garagem. Rua: Carlos Bartolomeu Cancelli, 993 Cancelli Res. João de Barro (cond.+ -150,00) **R\$450,00**

CASA ALVENARIA: 01suíte, 04qtos, cozinha/copa, 02bwc, churr, 02vaga gargem. Rua: Joenville, 65 Jd Santa Catarina **R\$700,00**

KITINETE: 01peça, bwc, espaço carro. Rua: Academia, 1018 Kit04 **R\$220,00**

SALACOMERCIAL: Área 100m2, bwc, garagem, c/ porão, 50m2. Avenida: Barão do Rio Branco, 1501 sl. 01 Jd. Pinheiros **R\$1.400,00**

SALA COMERCIAL: Área total 90m2, bwc e garagem Avenida: Barão do Rio Branco, 1501 sl. 02 Jd. Pinheiros **R\$1.200,00**

BARRACÃO: c/ 200m², e porão parte de cima 80m², 01 bwc, Avenida: Barão do Rio Branco, 1525, São Cristovão **R\$1.100,00**



2 quartos
Sala de estar / jantar
Banheiro Social
Cozinha
Área de Serviço

1 ou 2 vagas na garagem

Área total de 90m² | Área privativa de 60m²

Área aproximada



3 quartos
Sala de estar / jantar
Banheiro Social
Lavabo
Cozinha
Área de Serviço

2 vagas na garagem

Área total de 120m² | Área privativa de 73m²

Área aproximada

Rua Rafael Picoli, 2791, 2827 e 2863
Cascavel - PR

Lazer

Salão de festas
Churrasqueira
Playground
Praça com bancos e floreiras

Segurança

Guarita de segurança
Garagens no subsolo
Câmeras de vigilância
Cerca elétrica em todo o condomínio

Central de vendas

(45) 3224.3886
(45) 9971.2664

@ vendas@krum.com.br

www.krum.com.br



Realizando sonhos em cada detalhe

Todas as imagens, fachadas e plantas com sugestões de decoração são de carácter ilustrativo, não fazendo parte do contrato de aquisição do imóvel

VENDAS

SOBRADO TRIPLEX NA FAG, novo, pronto p/ morar, 155m², 01 suíte, 02 quartos, sala, copa, lavanderia, wc social, lavabo, sacada, 02 vagas de garagem.	R\$ 350.000,00.
SOBRADO NO MARIA LUIZA, cond. Maria Luíza III, 162m², 01 suíte + 02 quartos, sala estar/jantar, cozinha, sacada, churrasqueira, 03 vagas de garagem.	R\$ 350.000,00
SOBRADO NO SÃO CRISTOVÃO, semi mobiliado, 120m², 01 suíte + 02 quartos, sala de estar/jantar, cozinha e 02 vagas de garagem.	R\$ 350.000,00.
SOBRADO NA NEVA, Rua Marechal Deodoro, 192m² de terreno, 118m² de área construída, suíte c/ closet + 02 quartos, garagem p/ 03 carros.	R\$ 370.000,00.
SOBRADO MARIA LUIZA, 126m² construído, terreno de 210m², 01 suíte c/ sacada, + 2 quartos c/ sacada, garagem p/ 4 carros. Excelente acabamento.	R\$ 395.000,00
APARTAMENTO FAG, Rua João Padilha, 66m² área útil, 02 quartos, sala e cozinha individuais, sacada e 01 garagem coberta.	R\$ 145.000,00.
APARTAMENTO NO PIONEIROS CATARINENSE, a partir de 74m² total e preços.	a partir de R\$ 150.000,00
APTO EDIFÍCIO TOTTEHAM, 77m² total, 54m², privativo, 3º andar, sala, cozinha, lavanderia, 02 quartos, banheiro, sacada c/ churrasqueira e garagem.	R\$ 170.000,00
APTO PQ SÃO PAULO, 89m² área total, 57m² privativo, 01 suíte, 01 quarto, sacada c/ churrasqueira, aquecimento a gás e duas vagas de garagens.	A partir de R\$ 179.000,00
APTO DE FRENTE P/ O LAGO MUNICIPAL, 92m² de área total, 02 quartos, sacada, c/ churrasqueira e opção p/ 02 vagas de garagem.	A partir de R\$ 180.000,00.
APTO COMERCIAL/RESIDENCIAL, 3º andar do Edifício Sul Brasileiro, em frente a Catedral. 70m² total, 56m² útil, 02 quartos, sala, cozinha e WC.	R\$ 180.000,00
APTO COQUEIRAL, novo, pronto p/ morar, 117m² área total, 01 suíte, 02 quartos, piso laminado nos quartos e porcelanato nas demais peças.	R\$ 230.000,00
CASAJD SANTA CRUZ, nova, pronta p/ morar, 70m², 03 quartos, sala, cozinha, banheiro, área de serviço e garagem.	R\$ 145.000,00
CASA PQ SÃO PAULO, Gen. Osório /Pres. Castelo Bco, laje, 02 quartos, sala/cozinha, WC e lavanderia vaga de garagem.	R\$ 150.000,00
CASAJD ANGRADOS REIS, nova, laje, 03 quartos, sala, cozinha, banheiro, 02 vagas de garagens, terreno de 125m².	R\$ 155.000,00
CASA RESIDENCIAL AGUAS CLARAS, R. Visconde do Rio Branco, 100m², 1 suíte, 2 quartos, garagem e demais dependências. Pronta p/ morar.	R\$ 170.000,00
CASA JD CANADÁ, 92m² área total, 01 suíte, 02 quartos, sala de estar, sala de jantar, cozinha, garagem p/ 2 carros e terreno de 250m².	De R\$ 300.000,00 por R\$ 280.000,00
CASA NO JD ACLIMAÇÃO, Rua Preside Kennedy 3484, 108m² de área construída e terreno 14 x 30 = 420m².	R\$ 300.000,00
CASA TROPICAL, Rua São Luiz, semi mobiliada, 01 suíte + 02 quartos, sala, cozinha, área de serviço, garagem p/ 03 carros. ..	R\$ 315.000,00
TERRENO NO MONTREAL, Rua Souza Naves Sul, asfalto, terraplanado, bem localizado, 10 x 20 = 200m²,	R\$ 75.000,00.
TERRENO NO INTERLAGOS, 2 terrenos de 536,40m², total de 1.072,80m².	R\$ 75.000,00 cada.
TERRENO JD ESMERALDA, Rua Turquesa, 12 x 38 = 456m², bem localizado.	R\$ 110.000,00
TERRENO JD. MARIA LUIZA, Rua Mascarenhas de Moraes, 12x40m = 480m², terreno muito bem localizado,	R\$ 240.000,00.

DESTAQUE

**Terreno Jd Montreal,
Rua Souza Naves Sul,
asfalto, terraplanado
e bem localizado.
R\$ 75.000,00**

Prosperidade e riquezas haverá na sua casa,
e a sua justiça permanece para sempre.
Salmos 112:3

o g p

2014

A Saraiva de Rezende
deseja que esse novo
ano seja motivado pelo
esforço do trabalho
e recompensado
pela felicidade
e realizações!



Rua São Paulo, 1.151
Sala 15 - C. 4 Estações
Centro - Cascavel - PR
www.saraivaderezende.com.br

45 3225.8182

Plantão de Vendas:
45 9106.6460



FAÇA PARTE DESSE TIME
ENTRE AS MELHORES EMPRESAS
PARA TRABALHAR NO BRASIL

SR.

SARAIVA DE
REZENDE
CONSTRUTORA

Realizando Sonhos!

VISITE O APARTAMENTO DECORADO

AS ÁREAS PODERÃO SOFRER ALTERAÇÕES SEM AVISO PRÉVIO.



LOCALIZAÇÃO: R. PARANÁ, 702 - ESQ. SIQUEIRA CAMPOS



APARTAMENTO FAMÍLIA

ÁREA PRIVATIVA 103,5m²
ÁREA TOTAL 125,0m²
ÁREA COM 2 GARAGENS 165,0m²

edifício  tulipa



APARTAMENTO CASAL

75,0m² ÁREA PRIVATIVA
90,5m² ÁREA TOTAL
110,5m² ÁREA COM 1 GARAGEM

**ENTREGA
DEZEMBRO
2013**

CONTATO
45 3223 2586
45 9972 7215

CVB
CONSTRUTORA

VIVER BEM

SUA NOVA CASA TEM MUITO MAIS DO QUE BELEZA



LOCALIZAÇÃO: R. DA BANDEIRA, 767 - CENTRO



APARTAMENTO FAMÍLIA

ÁREA PRIVATIVA 104,79m²
ÁREA TOTAL 128,85m²
ÁREA COM 2
GARAGENS 175,07m²



estrelícia
E D I F Í C I O

APARTAMENTO CASAL

ÁREA PRIVATIVA 74,27m²
ÁREA TOTAL 91,33m²
ÁREA COM 1
GARAGEM 109,62m²



* AS ÁREAS PODERÃO SOFRER ALTERAÇÕES CONFORME APARTAMENTOS E VAGAS ESCOLHIDAS.

DEZ 2015

PREVISÃO DE
ENTREGA

Rua Washington Luiz, 77
Parque São Paulo - Cascavel - PR
www.construtoraviverbem.com.br



Endereço: Rua Antonina esq. Rua Antônio Alves Massaneiro, 2637 - Centro - Cascavel

Vendas: (45) 3038-0404 | Plantão: (45) 9825-0505

www.mionediasimobiliaria.com.br

APARTAMENTOS

GUILHERMO – Aptos com 2 dormitórios, sala de jantar/estar, cozinha, bwc social, área de serviço e 01 vaga garagem – Rua Veneza – Jardim Itália **A partir R\$ 112.000,00;**

RESIDENCIAL FAMILY – Com 3 dormitórios, sala de estar/jantar, cozinha, área de serviço, 1 vaga de garagem, Playground, Piscina, Salão de festas, quadra poliesportiva - Rua Osvaldo Cruz – Centro **R\$ 165.000,00;**

EDIFÍCIO BONSAI – Com 2 dormitórios, sala de estar/jantar, cozinha, área de serviço, bwc social, sacada com churrasqueira, 1 vaga de garagem, previsão de entrega 10-2014 – Rua Carlos de Carvalho 3073– Centro **R\$ 130.000,00;**

MEDEIROS – Com 3 dormitórios sendo 1 suíte, sala de estar, cozinha, área de serviço externa, sacada, bwc social 1, 1 vaga de garagem coberta + descoberta – Rua João Maria Correia – Santa Cruz..... **R\$ 230.000,00;**

EXCELLENCE - Apartamento com 04 suítes, 03 salas, cozinha, sacada, bwc social, lazer churrasqueira e piscina - área de serviço - departamento de empregada - dormitório de empregada - armários na cozinha, closet, banheiro, sala e área de serviço, piso porcelanato e laminado - 04 vagas de garagem - CENTRO - **R\$ 1.500.000,00**

ALTO LEBLON - Apartamento com 2 dormitórios sendo 1 suíte, 2 salas, cozinha, área de serviço, bwc social, piso laminado e porcelanato, 2 vagas de garagem cobertas, churrasqueira, piscina e varanda gourmet. CENTRO **R\$ 360.000,00**

CASAS

COLMÉIA – Rua Medianeira, nº 279 – esq. Serra Grande - Casas com 3 dormitórios, sala de estar/jantar, cozinha, área de serviço, bwc social, 01 vaga de garagem Frente pra Rua **A partir de R\$ 115.000,00;**

CANADÁ – Rua Salgado Filho – 97,00m² de área construída, 250,00m² de terreno com 2 dormitórios sendo 1 suíte, sala de estar/jantar, cozinha, área de serviço, bwc social, churrasqueira, 2 vagas de garagem **R\$ 310.000,00;**

FLORESTA - Rua Beija-Flor, 80,00 m² de área construída, com 360,00 m² de terreno, 3 dormitórios sendo 1 suíte, sala de estar/jantar, cozinha, bwc social, área de serviço **R\$ 120.000,00;**

PARQUE SÃO PAULO – Rua General Osório – 192 m² de terreno sendo 116 m² de área construída com 3 dormitórios, sala, cozinha, churrasqueira, lavabo, á. serviço, 2 vagas de garagem, Com acabamento em porcelanato, laminado, cubas e banheira de hidromassagem **R\$ 330.000,00;**

PACAEMBU - Rua matelândia - 240 m² de terreno - 177 m² de área construída com 03 dormitórios sendo 01 suíte, 02 salas, cozinha, bwc social, lavabo, área de serviço, 02 vagas de garagem, acabamento em laminado e porcelanato- **R\$ 338.000,00**

SOBRADOS

TROPICAL – Rua Fagundes Varela, nº 3672 – 235 m² de área construída com 3 dormitórios sendo 1 suíte, sala de estar e jantar, cozinha, bwc social, lavabo, área de serviço, edícula com churrasqueira piscina, móveis planejados ficam, 02 vagas de garagem **R\$ 650.000,00;**

COQUEIRAL – Rua João de Mattos nº 263 – 471,75m² de terreno sendo 291,74m² de área construída, com 3 dormitórios sendo 2 suíte 1 com closet e sacada, sala de estar/jantar, escritório, sala de espera, bwc social, lavabo, cozinha planejada, área de serviço, dependências de empregada, despensa, churrasqueira, 6 vagas de garagem descoberta **R\$ 660.000,00**

CANCELLI – Rua Terezina - 133,00m² de terreno sendo 134 m² de área construída com 3 dormitórios sendo 1 suíte, ampla sala de estar/jantar, cozinha, bwc social, lavabo, área de serviço, sacada, 2 vagas de garagem, acabamento em laminado, gesso **R\$ 398.000,00;**

COUNTRY – Rua Acre – 200 m² de terreno sendo 160 m² de área construída com 3 dormitórios sendo 1 suíte, bwc social, lavabo, sala de estar e jantar, cozinha mobiliada, edícula com churrasqueira, área de serviço, 2 vagas de garagem **R\$ 390.000,00;**

TERRENOS

CANADÁ – Ótima localização na Rua São Borja – 490,00m² **R\$ 238.000,00.**

CANCELLI – Próximo ao Supermercado Muffatão da Cancelli na Rua Mário C. Martini – 457,50 m²..... **DE R\$ 220.000,00 por R\$ 198.000,00**

TERRENO INDUSTRIAL BR 467 – 22.000,00m² – 181,00 metros de frente para BR ... **R\$ 1.700.000,00.**

TERRENOS INDUSTRIAIS BR 277 – 20.000,00 m² de área total de frente para a BR 277 (R\$ 200,00 o metro quadrado) e na lateral da BR 277 (R\$ 150,000 metro quadrado)

INTERLAGOS: Rua Mônaco - Localizado a 30 m da Av. Piquiri - 308,00m² - 14x22m - **R\$ 75.000,00.**

**OPORTUNIDADE
TERRENO NO CENTRO
– Próximo ao shopping JL
com 660,00m² – 12x55 por
R\$ 330.000,00.**



ÁREA PRIVATIVA: 92M²

ÁREA TOTAL: 152,2M²

- SALA EM 2 AMBIENTES
- SACADA COM CHURRASQUEIRA
- 1 SUÍTE
- 2 DORMITÓRIOS
- BANHEIRO SOCIAL
- COZINHA
- ÁREA DE SERVIÇO
- 2 VAGAS LATERAL DE GARAGEM

Nós confiamos em Deus



PLANTÃO DE VENDAS:
(45) 3225-1244 / 9962-9827 / 9971-5768 / 9952-4546

CRECIj0456

IMOBILIÁRIA MANTOVANI

UNIQUE

O F F I C E

Único. Como ele só. Exclusivo. Como você.

Chegou o mais inovador edifício comercial já lançado em Cascavel.

17
pavimentos

3
pavimentos de
estacionamento

2
privativos

1
rotativo

4
elevadores

diferenciais

- Localização privilegiada
- Avançada tecnologia construtiva
- Edifício inteligente (automação predial)
- Itens de sustentabilidade
- Sistema de prevenção de incêndio sprinklers
- Flexibilidade na montagem de layouts personalizados
- Infraestrutura para ar-condicionado split
- Térreo decorado e áreas comuns com iluminação natural e alto padrão de acabamento
- Fachada com vidro refletivo (estrutural glazing)

**OBRA EM
ANDAMENTO**



**Visite o showroom
com sala decorada**
Rua Minas Gerais, 1930 | Cascavel - PR

PROJETO E INCORPORAÇÃO



INTERIORES



CONSTRUÇÃO



CENTRAL DE VENDAS

WWW.NBCARQUITETURA.COM.BR
9940-9995
3039-3450



www.imobiliariaseleta.com.br

AVENIDA TOLEDO, 355
(45) 3039-0030 | 9904-1920
Plantão de vendas: 9901-0707

VENDAS

LANÇAMENTOS

R. CRISTOVÃO COLOMBO | APARTAMENTOS A PARTIR DE R\$ 225.000,00 | 1 SUÍTE, 2 QUARTOS, BWC SOCIAL, SALA DE ESTAR, SSALA DE JANTAR, COZINHA, ÁREA DE SERVIÇO, GARAGEM, SACADA COM CHURRASQUEIRA | COD. [542]

APARTAMENTOS

R. JORGE LACERDA | RES. QUINTA DO SOL | 03 QUARTOS, SALA ESTAR / JANTAR, BWC, ÁREA DE SERVIÇO, 01 VAGA DE GARAGEM, SALÃO DE FESTAS, CHURRASQUEIRA, PLAYGROUND | **R\$ 130.000,00** [CÓD. 768]

R. FORTALEZA | B. TROPICAL | RES. LUCANO | 02 QUARTOS, SALA ESTAR, COZINHA, ÁREA DE SERVIÇO, BWC, CHURRASQUEIRA, GARAGEM | **R\$ 135.000,00** [CÓD. 771]

R. MANAUS | RES. ECOVILE | 01 SUÍTE, 02 QUARTOS, SALA ESTAR / JANTAR, COZINHA, ÁREA DE SERVIÇO, 02 VAGAS DE GARAGEM, PLAYGROUND, SACADA C/ CHURRASQUEIRA, SALÃO DE FESTAS | **R\$ 265.000,00** [CÓD. 772]

R. MARECHAL DEODORO | EDIFÍCIO PORTO SANTO | 11º ANDAR | 02 QUARTOS, SALA DE ESTAR / JANTAR, COZINHA, ÁREA DE SERVIÇO, BWC, GARAGEM, ÓTIMA LOCALIZAÇÃO | **R\$ 195.000,00** [CÓD. 777]

R. FORTELEZA | EDIFÍCIO SALGADO FILHO | EM CONSTRUÇÃO | ENTREGA PARA OUTUBRO DE 2015 | OPÇÃO DE APARTAMENTOS OU DUPLEX | 01 SUÍTE, 02 QUARTOS, SALA DE ESTAR, SALA DE JANTAR, COZINHA, ÁREA DE SERVIÇO, BWC SOCIAL, SALÃO DE FESTAS, PLAYGROUND, CHURRASQUEIRA, OPÇÕES DE 2 VAGAS DE GARAGEM | **R\$ 346.000,00** [CÓD. 779]

R. CURITIBA | ED. MUNIQUE | 03 QUARTOS, SALA DE ESTAR, SALA DE JANTAR, COZINHA, ÁREA DE SERVIÇO, BWC, 02 VAGAS DE GARAGEM, ASSOALHO DE TACOS, PERCIANAS, AR CONDICIONADO, SALÃO DE FESTAS | **R\$ 180.000,00** [CÓD. 780]

R. SÉRGIO DJALMA DE HOLLANDA | RES. DAS OLIVEIRAS | 02 QUARTOS, SALA DE ESTAR, SALA DE JANTAR, COZINHA, BWC, ÁREA DE SERVIÇO, GARAGEM, SALÃO DE FESTAS, PLAYGROUND, CHURRASQUEIRA | **R\$ 135.000,00** [CÓD. 740]

R. AMARILDO PASSOS | RES. TOLEDO | 02 QUARTOS, SALA DE ESTAR, SALA DE JANTAR, COZINHA, BWC, ÁREA DE SERVIÇO, 01 VAGA DE GARAGEM | **R\$ 140.000,00** [CÓD. 782]

R. CARLOS BARTOLOMEU CANCELLI | APARTAMENTO RESIDENCIAL JOÃO DE BARRO | 02 QUARTOS, 01 ESCRITÓRIO, BWC SOCIAL, SALA DE ESTAR/JANTAR, ÁREA DE SERVIÇO, GARAGEM | **R\$ 115.000,00** [CÓD. 795]

R. FRANCISCO BARTINIK | EDIFÍCIO EM CONSTRUÇÃO | 1 SUÍTE, 2 QUARTOS, SALA DE ESTAR / JANTAR, SACADA COM CHURRASQUEIRA, COZINHA, ÁREA DE SERVIÇO, GARAGEM | **R\$ 225.000,00** [CÓD. 694]

R. FRANCISCO BARTINIK | EDIFÍCIO EM CONSTRUÇÃO | 2 QUARTOS, SALA DE ESTAR / JANTAR, BWC, COZINHA, SACADA COM CHURRASQUEIRA, ÁREA DE SERVIÇO, GARAGEM | **R\$ 190.000,00** [CÓD. 693]

R. MARECHAL DEODORO | EDIFÍCIO RESIDENCIAL PORTO SANTO, 02 QUARTOS, BANHEIRO, SALA, COZINHA, ÁREA DE SERVIÇO, GARAGEM | **R\$ 200.000,00** [CÓD. 806]

R. MINAS GERAIS | EDIFÍCIO RESIDENCIAL BELA VISTA DE MINAS, 1 SUÍTE, 02 QUARTOS, BANHEIRO, SALA DE ESTAR, SALA DE JANTAR, COZINHA, ÁREA DE SERVIÇO, SACADA, 2 VAGAS DE GARAGEM **R\$ 307.000,00** [CÓD. 746]

R. CARLOS BARTOLOMEU CANCELLI | CONDOMÍNIO RESIDENCIAL JOAO DE BARRO, 02 QUARTOS, BANHEIRO, SALA DE ESTAR/JANTAR, COZINHA, ÁREA DE SERVIÇO, GARAGEM **R\$ 110.000,00** [CÓD. 785]

TERRENOS/ÁREA RURAL

R. ALAMEDA PRIMAVERA | RESIDENCIAL GOLDEN GARDEN | REGIÃO DO LAGO | ÁREA TOTAL 740M². | **R\$ 640.000,00** [CÓD.301]

R. TREZE DE MAIO | TERRENO NO COUNTRY COM 550M² | COM 1 CASA DE MADEIRA, BEM LOCALIZADO, MURADO, COM ASFALTO | **R\$ 440.000,00** [COD. 722]

R. ALCIDES DA COSTA RIBEIRO | TERRENO BAIRRO ESMERALDA 10X25M² DE ÁREA TOTAL | **R\$ 108.000,00** [COD. 783]

ÁREA DE 1 HECTARES E MEIO EM LINDOESTE | COM 1 CASA DE 03 QUARTOS, SALA DE ESTAR, SALA DE JANTAR, COZINHA, BWC, ÁREA DE SERVIÇO, GARAGEM | **R\$ 220.000,00** [COD. 796]

TERRENO PRÓXIMO A BR 277 | COM ÁREA DE 2.010,62M² | [COD. 799]

TERRENO GOLDEN GARDEN | R. ALAMEDA PRIMAVERA, TERRENO COM 740 M² | **R\$ 450.000,00** [COD. 301]

RUA JOÃO MATOS | TERRENO COM AREA DE 678 M². [COD. 441]

SOBRADOS

R. AGENOR DIDONE SOUTO | SOBRADO NOVO | SALA DE ESTAR, SALA DE JANTAR, COZINHA, LAVABO, 3 QUARTOS, BWC, 1 VAGA DE GARAGEM, ÁREA DE SERVIÇO | **R\$ 195.000,00** [CÓD. 451]

R. SÉRGIO D. DE OLLANDA | JD. MARIA LUIZA | SOBRADO RES. | 01 SUÍTE, 02 QUARTOS, SALA DE ESTAR / JANTAR, COZINHA, LAVABO, BWC, SACADA, ÁREA DE SERVIÇO, DESPENSA, CHURRASQUEIRA, 04 VAGAS DE GARAGENS | **R\$ 550.000,00** | COD [770]

R. CARLOS BARTOLOMEU CANCELLI | RES. AMIGOS DE CVEL | 03 QUARTOS, SALA DE ESTAR, SALA DE JANTAR, COZINHA MOBILIADA, LAVABO, ÁREA DE SERVIÇO, 03 VAGAS DE GARAGEM, PLAYGROUND, CHURRASQUEIRA | **R\$ 295.000,00** | COD [784]

CASAS

R. APARECIDA DO NORTE | PIONEIROS CATARINENSE | 01 SUÍTE, 02 QUARTOS, BWC SOCIAL, SALA, COPA, COZINHA C/ ARMÁRIO, SALA, LAVANDERIA, VARANDA FUNDOS, GARAGEM 02 CARROS, CASA MISTA FUNDOS, QUINTAL 60M², CASA DA FRENTE ISOLADA DA CASA DOS FUNDOS, TERRENO 15X40 | **R\$ 380.000,00** [COD.720]

R. ADELAIDE BUENO DA CRUZ | CASA GEMINADA | LOTEAMENTO FLORAIS DO PARANÁ | 03 QUARTOS, SALA DE ESTAR / JANTAR, COZINHA, ÁREA DE SERVIÇO, GARAGEM PARA 2 CARROS - 1 COBERTA, FACHADA COM VIDRO, SOBRA DE TERRENO | **R\$ 170.000,00** [COD.778]

R. MARECHAL CANDIDO RONDON | VILA TOLENTINO | ÁREA CONST. 240,00M² | ÁREA TERRENO 405M² | 02 QUARTOS, 01 SUÍTE, SALA ESTAR, SALA JANTAR, COZINHA, 02 BWC, DEP. EMPREGADA, ÁREA DE SERVIÇO, DESPENSA, SALÃO DE FESTAS, CHURRASQUEIRA, LAJE, EDÍCULA + 1 CASA ALVENARIA | **R\$ 430.000,00** [CÓD.536]

R. TINGUIS | B. STA CRUZ | CASA GEMINADA | 01 SUÍTE, 02 QUARTOS, SALA ESTAR / JANTAR, COZINHA, BWC | **R\$ 150.000,00** [COD.751]

R. AGENOR DIDONE SOUTO | JD. CANADA | 02 QUARTOS, SALA DE ESTAR, COZINHA, BWC, ÁREA DE SERVIÇO, EDÍCULA C/ CHURRASQUEIRA | **R\$ 170.000,00** [COD.764]

R. GIOVANI PALMA DE LIMA | 02 QUARTOS, SALA DE ESTAR, COZINHA, BWC, ÁREA DE SERVIÇO, GARAGEM, EDÍCULA COM CHURRASQUEIRA | **R\$ 170.000,00** [COD.708]

R. CARIRIS | SANTA CRUZ | ÁREA TOTAL DE 45M² | CASA EM CONDOMÍNIO FECHADO | 02 QUARTOS, SALA DE ESTAR, COZINHA, BWC, ÁREA DE SERVIÇO | **R\$ 65.000,00 + PARCELAS** | ACEITA PROPOSTA [COD.229]

R. TINGUIS | 03 QUARTOS, COZINHA, SALA DE ESTAR, BWC, ÁREA DE SERVIÇO | **R\$ 220.000,00** [COD.734]

RUA JOAQUIM TAVORA |CASA COM SALA COMERCIAL NO PARQUE SÃO PAULO SENDO: CASA COM 02 SALAS, 03 QUARTOS, 02 BANHEIROS, COZINHA E LAVANDERIA. SALA COMERCIAL COM 02 BANHEIROS, 02 VESTIÁRIOS, ÁREA DE LAZER E 02 DEPENDÊNCIAS PARA USO GERAL COM COZINHA PLANEJADA. IMÓVEL COM APROXIMADAMENTE 400M² SENDO 200M² PARA MORADIA E 200M² PARA COMERCIO | **R\$ 680.000,00** | [COD.802]

R. NEREU RAMOS | 02 QUARTOS, BANHEIRO, SALA, COZINHA, ÁREA DE SERVIÇO, GARAGEM | **R\$ 145.000,00** [COD.808]

R. TAMOIOS | 03 QUARTOS, BANHEIRO, SALA DE ESTAR, SALA DE JANTAR, COZINHA, DESPENSA | **R\$ 145.000,00** [COD.807]

R. SANTA BRIGIDA | 01 SUÍTE, 02 QUARTOS, BANHEIRO, SALA, COZINHA, ÁREA DE SERVIÇO, GARAGEM | **R\$ 200.000,00** [COD.787]

PRÉDIO COMERCIAL

R. FORTALEZA | RECANTO TROPICAL | SOBRADO 02 ANDARES, SALA COMERCIAL, TERREO 253,70M², 01 APTO 262,48M² | 03 QUARTOS, 01 SUÍTE, SALA DE ESTAR / JANTAR, COZINHA, LAVABO, BWC, SACADA, ÁREA DE SERVIÇO, 04 VAGAS DE GARAGENS, DESPENSA, SALÃO DE FESTAS, CHURRASQUEIRA, TERRENO COM 538,56, ÁREA DE CONSTRUÍDA 523,18. | **R\$ 1.950.000,00** | COD [753]

RUA CABO JOSE HERMINIO DE SÁ | SALA COMERCIAL TERREA COM APROXIMADAMENTE 600 M², CONTENDO 02 BANHEIROS PRIVATIVOS COM VESTIÁRIOS E 02 BANHEIROS SOCIAIS, COM ESPAÇO PARA DEPÓSITO. SOBRE LOJA COM APROXIMADAMENTE 250M², CONTENDO 03 QUARTOS, 01 SUÍTE, BANHEIRO SOCIAL, SALA DE ESTAR/ JANTAR, COZINHA, LAVANDERIA, ÁREA DE LAZER COM CHURRASQUEIRA E SOTAO COM APROXIMADAMENTE 100M². ÁREA TOTAL CONSTRUÍDA DE APROXIMADAMENTE 950M², TODA EM ALVENARIA | **R\$ 980.000,00** | CÓD. 805]

LOCAÇÃO

APARTAMENTOS

R. MARECHAL DEODORO | APARTAMENTOS MOBILIADOS NO EDIFÍCIO RESIDENCIAL PORTO SANTO, 6º ANDAR, 02 QUARTOS, BWC, SALA DE ESTAR/JANTAR, COZINHA, ÁREA DE SERVIÇO, GARAGEM |R\$1300,00 [CÓD. 329]

R. MARECHAL DEODORO | APARTAMENTOS NO EDIFÍCIO RESIDENCIAL PORTO SANTO | DISPONÍVEL NO 1º E 2º ANDAR | 2 QUARTOS, BWC, SALA DE ESTAR/JANTAR, COZINHA, E ÁREA DE SERVIÇO, GARAGEM.R\$ 750,00 [CÓD. 319]

R. MARECHAL DEODORO | | APARTAMENTO NO EDIFÍCIO RESIDENCIAL PORTO SANTO, 9º ANDAR, 02 QUARTOS, BWC, SALA DE ESTAR/JANTAR, COZINHA, ÁREA DE SERVIÇO E GARAGEM, CONTENDO COZINHA PLANEJADA E BALCAO NO BANHEIRO | R\$ 1000,00 [CÓD. 331]

R. MARECHAL DEODORO | | EDIFÍCIO RESIDENCIAL PORTO SANTO, 10º ANDAR, 2 QUARTOS, BWC, SALA DE ESTAR, JANTAR, COZINHA, ÁREA DE SERVIÇO, GARAGEM, R\$750,00 [CÓD. 316]

R. FORTALEZA | EDIFÍCIO RESIDENCIAL LYON | 4º ANDAR | 2 QUARTOS, BWC, SALA DE ESTAR/JANTAR, COZINHA, ÁREA DE SERVIÇO, SACADA COM CHURRASQUEIRA, GARAGEM | R\$ 700,00 [CÓD. 322]

R. MARECHAL DEODORO | RES. HYDE PARK | 03 QUARTOS, SALA ESTAR / JANTAR, COZINHA, ÁREA DE SERVIÇO, BWC, SALÃO DE FESTAS, PLAYGROUND, GARAGEM | **R\$ 700,00** [COD.269]

R. CARLOS BARTOLOMEU CANCELLI | RES. JOÃO DE BARRO, 02 QUARTOS, SALA DE ESTAR/JANTAR, COZINHA, ÁREA DE SERVIÇO, PLAYGROUND, SALÃO DE FESTAS, PORTARIA

24 HRS, PRONTO PARA MORAR, GARAGEM| **R\$ 500,00**. [COD.296]

R. CARLOS BARTOLOMEU CANCELLI | PRONTO PARA MORAR | 02 QUARTOS, SALA EM 02 AMBIENTES, BWC, COZINHA, ÁREA DE SERVIÇO, PLAYGROUND, SALÃO DE FESTAS, PORTARIA 24H, GARAGEM | **R\$500,00**. [COD.300]

R. CARLOS BARTOLOMEU CANCELLI | RESIDENCIAL JOÃO DE BARRO | 02 QUARTOS, SALA DE ESTAR/JANTAR, COZINHA, BWC, ÁREA DE SERVIÇO, GARAGEM, PLAYGROUND, SALÃO DE FESTAS, QUIOSQUES COM CHURRASQUEIRA | **R\$ 550,00** [COD.302]

R. FORTALEZA | RESIDENCIAL LUCANO | TÉRREO | 02 QUARTOS, SALA DE ESTAR, COZINHA, BWC, ÁREA DE SERVIÇO, GARAGEM, ÁREA NOS FUNDOS, CHURRASQUEIRA | **R\$ 650,00** [COD.307]

R. CARLOS BARTOLOMEU CANCELLI | RESIDENCIAL JOÃO DE BARRO | 02 QUARTOS, SALA DE ESTAR/JANTAR, COZINHA, BWC, ÁREA DE SERVIÇO, BWC, GARAGEM, PLAYGROUND, SALÃO DE FESTAS, PORTARIA 24H, QUIOSQUES COM CHURRASQUEIRA | **R\$ 550,00** [COD.308]

R. PRESIDENTE COSTA E SILVA | EDIFÍCIO RESIDENCIAL LONGONI PIRES | 3º ANDAR | FUNDOS | APARTAMENTO NOVO | ACABAMENTO 1º LINHA | 02 QUARTOS, SALA DE ESTAR/JANTAR, COZINHA, PLANEJADA, BWC SOCIAL | **R\$ 900,00** [COD.310]

R. CARLOS BARTOLOMEU CANCELLI | CONDOMÍNIO RESIDENCIAL JOÃO DE BARRO | 2º ANDAR | 2 QUARTOS, BWC, SALA DE ESTAR / JANTAR, COZINHA, ÁREA DE SERVIÇO | **R\$ 500,00** [COD.317]

AV. DAS TORRES | APARTAMENTO RESIDENCIAL | 2 QUARTOS, BWC SOCIAL, SALA DE ESTAR, SALA DE JANTAR, SACADA COM CHURRASQUEIRA, COZINHA, ÁREA DE SERVIÇO, GARAGEM | **R\$ 700,00** [COD.315]

R. URUGUAI | RESIDENCIAL RIVERA | 3 DORMITÓRIOS, BWC SOCIAL, SALA DE ESTAR/ JANTAR, COZINHA, ÁREA DE SERVIÇO, GARAGEM | **R\$ 750,00** [COD.324]

R. FORTALEZA | RESIDENCIAL VILA GERMANIA | 02 QUARTOS, BANHEIRO, SALA, COZINHA, ÁREA DE SERVIÇO, GARAGEM, PORTARIA 24 HORAS **R\$ 650,00** [COD.312]

R. CARLOS BARTOLOMEU CANCELLI | CONDOMÍNIO RESIDENCIAL JOAO DE BARRO, 02 QUARTOS, BANHEIRO, SALA DE ESTAR/JANTAR, COZINHA, ÁREA DE SERVIÇO, GARAGEM **R\$ 500,00** [COD.336]

R. VICENTE MACHADO | EDIFÍCIO RESIDENCIAL PAJUSSARA, APARTAMENTO DE APROXIMADAMENTE 350 M² COM 1 SUÍTE MASTER, 02 QUARTOS, BANHEIRO, LAVABO, SALA DE ESTAR/JANTAR, SALA DE TV, HALL SOCIAL MOBILIADO, COZINHA, ÁREA DE SERVIÇO, O APARTAMENTO CONTEM MOBILIA COMPLETA. **R\$ 2.200,00** [COD.334]

R. MARECHAL DEODORO | EDIFÍCIO RESIDENCIAL PORTO SANTO, APARTAMENTO NO 8º ANDAR, IMÓVEL NOVO, COM MOBILIA COMPLETA, 02 QUARTOS, SALA DE ESTAR/ JANTAR, COZINHA, ÁREA DE SERVIÇO, 02 VAGAS DE GARAGEM **R\$ 1.300,00** [COD.335]

SALAS COMERCIAIS E BARRACÕES

RUA MARANHÃO | CENTRO COMERCIAL COLISEO, EM FRENTE AO HOSPITAL POLICLÍNICA | SALAS NOVAS, EXCELENTE PADRÃO, TAMANHOS ENTRE 70M² A 128M², DISPONIBILIDADE NO 2º E 3º ANDAR, COM ELEVADORES. BWC P/ CADEIRANTES, FRALDÁRIO. VALORES SOB CONSULTA. | CÓD. 82 |

RUA PONTA GROSSA | SALA COMERCIAL NO SÃO CRISTÓVÃO | 01 SALA DE 39M², 01 SALA COM BANHEIRO 24M², 01 SALA COM BANHEIRO E JARDIM DE INVERNO 25M², 01 SALÃO PARA PRODUÇÃO DE 147M², ACESSO AOS FUNDOS PARA CARGA E DESCARGA, COZINHA EQUIPADA COM MESA E ARMÁRIOS | | CÓD. 321 |

AVENIDA TANCREDO NEVES | BARRAÇÃO DE ALVENARIA | COM ÁREA ÚTIL DE 150 M² | ÁREA TOTAL DE 336 M² | COM PÁTIO NA FRENTE | **R\$ 3.000,00** | CÓD. 325]

BARRACAO EM CONSTRUCAO | | NO BAIRRO PARQUE SÃO PAULO COM 538M² DE AREA | ENTREGA PARA ABRIL | TOTAL| R\$3.200,00 | [CÓD. 330]

R. MANAUS | SALA COMERCIAL TERREA DE APROXIMADAMENTE 30 M² COM RECEPÇÃO ESCRITÓRIO E BANHEIRO.R\$ 620,00 | COD [332]

CASAS, SOBRADOS E KITNETES

R. BORIN | JD NOVA CIDADE | KITINET | 01 QUARTO, BWC SOCIAL, SALA / COZINHA CONJUGADA, ÁREA DE SERVIÇO | **R\$ 300,00** [COD.221]

R. GIOVANI PALMA DE LIMA | CASA GEMINADA, 02 QUARTOS, BANHEIRO SOCIAL, SALA, COZINHA, GARAGEM, EDÍCULA COM CHURRASQUEIRA, ÁREA DE SERVIÇO | **R\$ 900,00** [COD.299]

R. LAGEADO | CASA C/ 1 SUÍTE | 2 QUARTOS, BWC SOCIAL, SALA, COZINHA, GARAGEM PARA 3 CARROS | **R\$ 1.100,00**. [COD.314]

R. DA QUITANDA | BAIRRO 14 DE NOVEMBRO | CASA C/ 02 QUARTOS, BWC, SALA DE ESTAR/JANTAR, COZINHA, ÁREA DE SERVIÇO | GARAGEM | **R\$ 600,00**. [COD.318]

R. NEREU RAMOS | CASA C/ 2 QUARTOS, BWC, SALA DE ESTAR/ JANTAR, COZINHA, ÁREA DE SERVIÇO | **R\$ 600,00**. [COD.326]

R. GRACILIANO RAMOS | CASA C/ 4 DORMITÓRIOS, BWC SOCIAL, SALA DE ESTAR, SALA DE JANTAR, COZINHA, ÁREA DE SERVIÇO E GARAGEM | **R\$ 1.300,00**. [COD.323]

R. PARANA | REDIDENCIAL MYCONOS| KITINETE C/ 02 QUARTOS, SALA/COZINHA, ÁREA DE SERVIÇO.**R\$550,00** [COD. 328]

R. FRANCISCO STANKER | | BAIRRO SANTA FELICIDADE| CASA COM 02 QUARTOS, BANHEIRO, SALA, COZINHA, DESPENÇA, ÁREA DE SERVIÇO | R\$ 450,00. [COD.333]



R.CARLOS BARTOLOMEU CANCELLI | RESIDENCIAL JOÃO DE BARRO | PRONTO PARA MORAR, 02 QUARTOS, SALA EM 02 AMBIENTES, BWC, COZINHA, ÁREA DE SERVIÇO, PLAYGROUND, SALÃO DE FESTAS, PORTARIA 24 HRS,GARAGEM. OBS: SERÁ INSTALADO BALCÃO NA PIA DO BANHEIRO E COZINHA PLANEJADA R\$ 550,00 [COD. 300]



R. FORTALEZA | TÉRREO | RESIDENCIAL LUCANO | 02 QUARTOS | BWC | SALA DE ESTAR/ JANTAR/ COZINHA | ÁREA DE SERVIÇO | **R\$ 650,00** [COD.307]

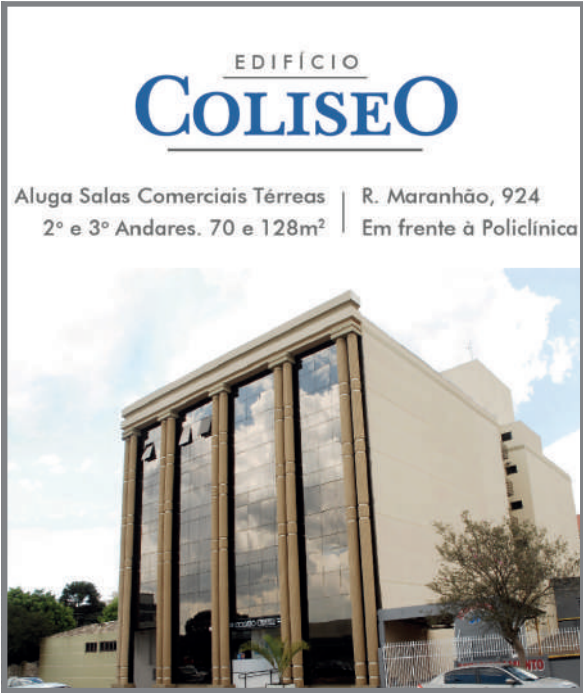

CRECI 3149-J



V. moretti

Assessoria Imobiliária

Av. Brasil, 7515 - Ed. Moretti - TEL. (45) 3322-1515

www.vmoretti.com.br / e-mail: vmoretti@vmoretti.com.br

TERRENOS

TERRENO: Localizado no loteamento Aquarela do Brasil, com área de 300m².....R\$84.800,00

TERRENO: com área de 455 m² (13x35), localizado na Rua: Marechal Floriano, CentroR\$250.000,00

TERRENO: com área de 560m² (14mX40m), localizado na Rua João Padilha (entre Av. das Torres e Emir Sfair), loteamento FagR\$200.000,00

TERRENO: Localizado na Rua Souza Naves Sul, nº.611, 14 de Novembro, com área de 420m².....R\$100.000,00

APARTAMENTOS

APTO: Localizado em Balneário Camboriú-Sc, com área de 164,9650m², suíte principal com hidromassagem, 02 suítes, cozinha, área de serviço com BWC, lavabo, living, sacada, 02 vagas de garagem.....R\$1.850.000,00

APTO: Localizado em Itapema – SC, com área de aprox. 172,71m², 02 suítes, 02 demi-suítes, lavabo, living, cozinha, área de serviço, sacada com churrasqueira e área de Split, vaga de garagem.....R\$1.100.000,00

APTO: Localizado no Ed. Mediterranee, na Rua: Manoel Ribas, nº2621, hall social e serviço, 03 quartos sendo 01 suíte com sacada, lavabo, escritório com sacada, sala de estar, banheiro, cozinha, quarto e banheiro de empregada, despensa, 2 vagas de garagemR\$800.000,00

APTO: Localizado em Caiobá – PR, com aprox.. 240m², 01 suíte, 02 quartos, dependência para empregada, sacada com churrasqueira, 02 vagas de garagem lado a ladoR\$800.000,00

APTO: Localizado no Ed. Rio Branco na Rua Rio Grande do Sul nº769, 11º Andar, com piscina no condomínio, elevador, 01 suíte e 01 quarto, 01 quarto escritório, demais dependênciasR\$330.000,00

CASA

CASA: Localizada na Rua Vicente Machado esquina com Rua: Lageado, nº4071, Jardim Canadá, com aproximadamente 100m² com 01 suíte, 02 quartos, sala, cozinha, banheiro, área de serviço, 03 vagas de garagemR\$320.000,00

CASA: Localizada na Rua Estanislau Chervinski, Cataratas, com 80m² lote 8x16, contendo 01 suíte, 02 quartos e demais dependências.....R\$180.000,00.

CASA: Localizada na Rua Kamayuras esquina com Rua Tupiniquins, bairro Santa Cruz, terreno com 457,50m² sobre o mesmo edificado 03 casasR\$150.000,00.

CASA: Localizada na Rua Agostinho, nº 218, Santa Mônica, lote com 390m² sobre o mesmo edificado 02 casas, casa frente com 01 quarto, e casa fundos com 02 quartos e demais dependências.....R\$250.000,00

BARRACÃO

BARRACÃO: Rua: Jorge Lacerda, nº.1551 Claudete, com aprox.. 70m², sala comercial aprox.. 40m² e casa fundos, terreno (12,5x13) 162,50m²R\$230.000,00

IMÓVEIS PARA LOCAÇÃO

APARTAMENTOS

APTO: Localizado na Rua Recife, nº 1469, Centro, com 01 suíte, 02 quartos, sala, sacada, cozinha, banheiro, área de serviço, 02 vagas de garagemR\$1.200,00

APTO: Ed. Dom Rafael, localizado na Rua Marechal Floriano, com 01 suíte, 02 quartos, sala, copa, cozinha, sacada, banheiro social, área de serviço com dependência de empregada e 02 vagas de garagemR\$1.100,00

APTO: Ed. Villa Firenze na Rua: Manoel Ribas nº2357, com 01 suíte, 02 quartos, sala, cozinha, área de serviço, 01 vaga de garagemR\$1.000,00

APTO: Ed. Dona Adélia, localizado na Rua São Paulo nº869, Centro. 01 suíte, 02 quartos, sala, cozinha semi mobiliado, 02 vagas na garagemR\$1.000,00

APTO: Ed. Dona Guilhermina, localizado na Rua Erechim, nº.1819, Centro, 01 suíte, 02 quartos, sala com sacada, cozinha, área de serviço, banheiro, 01 vaga de garagemR\$950,00

APTO: Ed. Bevilacqua, localizado na Rua Presidente Kenedy, com 01 suite, 02 quartos e demais dependências, 01 vaga de garagem, com baixo condomínioR\$900,00

APTO: Ed. Roma, localizado na Rua Juscelino Kubitschek, próx. a Unipar, com 02 quartos, sala, cozinha com armário, banheiro, área de serviço, sacada com churrasqueira, 01 vaga de garagem.....R\$850,00

APTO: Ed. Roma, localizado na Rua Juscelino Kubitschek, próx. a Unipar, com 02 quartos, sala, cozinha com armário, banheiro, área de serviço, sacada, 01 vaga de garagemR\$800,00

APTO: Ed. Leblon localizado na Rua: Rio de Janeiro nº.713, com 01 suíte, 02 quartos, sala, cozinha, área de serviço, 01 vaga de garagem.....R\$800,00

CASAS E SOBRADOS

CASA: Localizada na Rua Belo Horizonte nº1328, Centro. 01 suíte com hidro, 02 quartos, sala, cozinha, banheiro, área de serviço, dispensa, 02 vagas de garagem, com aprox.. 140m².....R\$1.000,00

CASA: Localizada na Rua Chapeco, Jardim Universitário, 03 quartos, sala, cozinha, banheiro, área de serviço, 03 vagas de garagemR\$750,00

CASA: Localizada na Rua Curitiba, nº1255, Centro, com 01 quarto, cozinha e banheiro terreno com aprox.. 687,50m²R\$500,00

CASA: Res. Pantanal, com 02 quartos, sala, cozinha, banheiro, 02 vagas de garagemR\$500,00

SOBRADO: Localizado na Rua Valdemar Bonn nº.65, Coqueiral, com 03 quartos, 01 suíte, sala de estar, sala de jantar, escritório, dispensa e demais dependências com 05 vagas na garagem.....R\$2.000,00.

SOBRADO: Localizado na Rua Costa e Silva nº.1723, Coqueiral, com 02 suítes, 02 quartos, 02 salas, e demais dependências.....R\$1.500,00.

SOBRADO: Localizado na Rua Carlos Gomes, nº.4116, Centro, com 01 suíte, 02 quartos, despensa, e demais dependências.....R\$450,00

SALAS COMERCIAIS

SALA COMERCIAL TERREA: Localizada na Rua Carlos Gomes próx. a Av. Brasil, aprox. 100m²Consulte-nos.

SALA COMERCIAL: Localizada na Rua Carlos Gomes com aprox.. 99,53m²Consulte-nos.

SALA COMERCIAL: Localizada na Rua Carlos Gomes próx. a Av. Brasil 1º andar, com 65,13m²... ..Consulte-nos.

SALA COMERCIAL: térrea com 215m², 1º e 2º piso com 150m² cada, estacionamento com 200m², localizado na Rua: Paraná, nº 2022, CentroR\$11.000,00

SALA COMERCIAL NOVA: Localizada na Rua Paraná, 4753, sala 02, medindo aprox. 220,43m²R\$3.825,00.

SALA COMERCIAL NOVA: Localizada na Rua Paraná, nº.4753, salas 03 e 04 medindo aprox. 195,96m²R\$2.939,00.

SALA COMERCIAL NOVA: Localizada na Rua Paraná, 4753, sala 05,06 e 09, medindo aprox. 180,59m²R\$2.849,00

SALA COMERCIAL NOVA: Localizada na Rua Paraná, 4753, sala 08, medindo aprox. 170,75m²R\$2.693,00.

SALA COMERCIAL: Ed. Automann, localizada na Rua Pio XII, próx. ao supermercado da neva com aprox. 120m².....R\$2.700,00

SALA COMERCIAL: Localizada na Av. Brasil, nº9898, Jardim Aclimação, com aprox.. 256m² com circuladores de arR\$1.800,00.

SALA COMERCIAL: Localizada na Rua Carlos Gomes nº2595, Parque São Paulo.....R\$1.800,00.

SALA COMERCIAL NOVA: Localizada na Rua São Paulo para consultório em clínica de dermatologia e cirurgia plástica ..R\$880,00.

ASSOCIAÇÃO: com campo de futebol e área de lazer, no bairro TropicalR\$2.000,00.

BARRACÃO: Localizada na Rua Cristóvão Colombo, nº.696 Pioneiros Catarinense com aprox. 450m²4.000,00.

BARRACÃO: Localizada na Rua: Jorge Lacerda, nº.1551 Claudete, com aprox.. 40m², casa fundos e barracão com aprox.. 70m²R\$1.200,00

creci: J-3224

ano 24®

DK IMOBILIÁRIA

"Confie para nós a administração e venda de seu imóvel"

VENDAS

TERRENOS:

TERRENO RUA CIPRESTE, CONDOMINIO PORTAL DO VALE, PARQUE VERDE COM 2.036,79 M₂.....

.....VALOR R\$ 700.000,00

CASAS E SOBRADOS IMÓVEIS COMERCIAIS:

CASAS:

CASA: RUA TARQUINIO JOSLIN DOS SANTOS, 694 JARDIM MARIA LUIZA – 02 SUITES, 04 QUARTOS, 05 BWC’S, COZINHA, ÁREA DE SERVIÇO, 04 VAGAS DE GARAGENS (MEDINDO 320,00 M2.....

.....VALOR R\$ 1.050.000,00

CASA: RUA ENGENHARIA, 645 JARDIM UNIVERSITÁRIO – 01 SUITE, 02 QUARTOS, SALA, BWC SOCIAL, COZINHA, ÁREA DE SERVIÇO, 01 VAGA GARAGEM (MEIA QUADRA DA UNIOESTEVALOR R\$ 320.000,00

Rua Maranhão, 790 ED. GREEN, 6º andar sala 605 com 01 vaga de garagem VALOR R\$ 150.000,00

APARTAMENTOS:

ED. COMODITÁ 1º ANDAR: RUA MARECHAL DEODORO, 4251 02 QUARTOS, BWC SOCIAL, SALA 02 AMBIENTES, COZINHA, ÁREA DE SERVIÇO, SACADA COM CHURRASQUEIRA E SACADA NOS QUARTOS, 01 VAGA DE GARAGEM.....VALOR R\$ 200.000,00

RES. BOUGANVILLEA, 9º ANDAR, RUA SIQUEIRA CAMPOS, 804 – 01 SUITE, 02 QUARTOS, SALA 02 AMBIENTES, BWC SOCIAL, COZINHA, ÁREA DE SERVIÇO, 01 VAGA GARAGEM . VALOR R\$ 180.000,00

ED. VILANOVA, AP. Nº 06 - 2º ANDAR, RUA VICENTE MACHADO, 1584 – 02 QUARTOS, SALA 02 AMBIENTES, BWC SOCIAL, COZINHA, ÁREA DE SERVIÇO, LOCAL PARA ESTACIONAMENTO..... VALOR R\$ 150.000,00

RES. PALMEIRAS, AP. Nº 401 - 4º ANDAR, RUA CIPRESTE, 249 – 02 QUARTOS, SALA 02 AMBIENTES, BWC SOCIAL, COZINHA, ÁREA DE SERVIÇO, 01 VAGA DE GARAGEM VALOR R\$ 95.000,00

ED. ATLANTA 13º ANDAR: RUA SALGADO FILHO, 2611 ESQUINA COM A PERNAMBUCO – 01 SUITE,, 02 QUARTOS, BWC SOCIAL, SALA DE 02 AMBIENTES, COZINHA, ÁREA DE SERVIÇO, SACAD, 02 VAGAS DE GARAGENS VALOR R\$ 420.000,00

METROPOLIS AP. 114 RUA SOUZA NAVES, 4013 - 01 QUARTO, COZINHA, BWC VALOR R\$ 75.000,00

LOCAÇÃO

KITINETES E APARTAMENTOS:

RES. GABARITO – KITINETE: RUA DO FEITOR, 65 FACULDADE - 01 QUARTO, SALA/COZINHA, BWC, LOCAL PARA ESTACIONAMENTO ÁREA COM CHURRASQUEIRA.....VALOR R\$ 320,00

RES. GABARITO – KITINETE: RUA DO FEITOR, 65 FACULDADE - 01 QUARTO, SALA/COZINHA, BWC, LOCAL PARA ESTACIONAMENTO ÁREA COM CHURRASQUEIRA.....VALOR R\$ 350,00

APARTAMENTO, Térreo: Rua Sandino Erasmo de Amorim, 1567 – 01 quarto, cozinha, sala, bwc social, área de serviço VALOR R\$ 380,00

SOBRADOS E CASAS:

SOBRADO: RUA MANOEL RIBAS, 2143 RES. DIVINA TERNURA - CENTRO – 01 SUITE, 02 QUARTOS, 01 BWC, LAVABO, COZINHA, SALA, ÁREA DE SERVIÇO, GARAGEM..... VALOR R\$ 900,00

CASA: RUA SETE DE SETEMBRO, 3455 CENTRO – 03 QUARTOS, 02 BWC’S, COZINHA, COPA, SALA, ÁREA DE SERVIÇO, GARAGEM VALOR R\$ 700,00

SALAS COMERCIAIS E TERRENOS:

Av. Barão do Cerro Azul, esquina com a rua São Paulo VALOR R\$ 2.700,00

TERRENO AV. BRASIL, PROXIMO A RUA JK. VALOR R\$ 3500,00

Rua RECIFE, 659 - CENTRO - CASCAVEL/PR

Fone: (45). 3224.2825 - www.imobiliariadk.com.br

Ana Lúcia
EDIFÍCIO



INFRAESTRUTURA

Elevador
Guarita
Salão de Festas
Churrasqueira
Portão Eletrônico
Gás Central
Medidor de Gás Individual

Área Total 114m²
Área Privativa 76m²

*Área total aproximada. A área pode variar conforme quantidade e tamanho das vagas de garagem.

02 Quartos
Sala Estar/Jantar
BWC
Cozinha
Área de Serviço
Sacada com
Churrasqueira
Espaço Técnico (Split)

Rua Manoel Ribas, 1599 - Bairro Neva, Cascavel - PR
(ao lado do Muffatão da Neva)

Financiamento bancário ou direto com a Krum.
Faça-nos uma visita e confira nossa flexibilidade na negociação!

edifício
AUGUSTUS

A morada que você procura!



Apartamentos com
área total aproximada
de 177m² à 182m²

Suíte
Dois dormitórios
Banheiro Social
Sala de Estar
Sala de Jantar
Cozinha
Área de Serviço
Sacada Lateral
Duas Vagas de Garagem
Opção de área para depósito
Sacada Frontal com Churrasqueira

INFRAESTRUTURA

Guarita
Medidor de gás individual
Portão e porteiro eletrônico
Elevador
Medidor de água individual
Salão de festas
Espaço Kids
Academia
Tubulação para ar
condicionado split

Rua da Bandeira, 927 - Centro



45 3222.0039 / 3224.8001 / 3039.4003
www.krumconstrucoes.com.br



Imobiliária LM Empreendimentos

O jeito seguro de comprar

Fone: 1451 3229-3636 - 3227-0891

Rua Osvaldo Cruz, 3293 - Cascavel - PR.

www.Lmimobiliaria.com.br

VENDAS

CASAS		
PARQUE VERDE: 615 – Cid. Verde – Cond. Fech. – 2 Qtos, Sala, Coz, Bwc, A/Serv, 1 Vaga, Churrasq.....		R\$ 118.000,00
CANADÁ: Cont. Park – R. Agenor D. Souto – Suíte, 2 Qtos, 2 Salas, Coz, Bwc, 2 Vagas P. Eletron.....		R\$ 130.000,00
ALTO ALEGRE: R. Aloisio de Azevedo, 625 – casa de (73m²) Suíte, 2 Qtos, Sala, Coz, Bwc, 1 Vaga de Carro, fundos.....		R\$ 150.000,00
CANADÁ: 581 – Cont. Park – R. Aquilino MassOchim – 2 Qtos, Sala, Coz, Bwc, A/Serv, 2 Vagas, Churrasq.....		R\$ 157.000,00
SANTA CRUZ: 523 - Rua Tamiois – 2 Qtos, 2 Salas, Coz, Bwc, A/Serv, Quintal, 1 Vaga.....		R\$ 160.000,00
UNIVERSITÁRIO: 614 – Rua Medicina – Suíte, 2 Qtos, Sala, Coz, Bwc, 2 Vagas, Quintal, A/C. 65m².....		R\$ 170.000,00
BRASMADEIRA: 647 – Rua Rio Tibagi – 3 Qtos, Sala, Coz, Bwc, A/Serv, Quintal amplo, 2 Vagas, A/C 80m².....		R\$ 170.000,00
SANTA CRUZ: 383 – Tio Zaca – 3 Qtos, Sala, Coz, Bwc, Quintal, A/C 80m², terreno 220m².....		R\$ 170.000,00
SANTA CRUZ: 595 – Rua Tupis – 1 Suíte, 1 Qto, Sala, Coz, Bwc, A/Serv, Churrasq, 2 Vagas, edícula.....		R\$ 175.000,00
CANADÁ: 597 – Cont. Park – 3 Qtos, Sala, Coz, Bwc, A/Serv, Quintal Churrasq, 2 Vagas.....		R\$ 180.000,00
NOVA CIDADE: R. Israel V. Silveira, 1538 – 2 casas com A/C 70m² cada, 2 Qtos, sala, coz, Bwc, 2 vagas.....		R\$ 180.000,00
SANTA CRUZ: 569 – Angra dos Reis – Suíte, 2 Qtos, 2 Salas, Coz, Bwc, A/Serv, 2 Garagem.....		R\$ 180.000,00
SANTA CRUZ: 319 – Sto. Onofre – Rua Potiguara – 3 Qtos, Sala, Coz, Bwc, A/Serv, Quintal, A/C 110m².....		R\$ 180.000,00
ESMERALDA: 620 – Angra dos Reis – 2 Qtos, 2 Salas, Coz, Bwc, A/Serv, Quintal, 2 Vagas, Churrasq.....		R\$ 198.000,00
ALTO ALEGRE: R. Publio Pimentel, 1674 – Terremo 15x29 - A/Constr. 61 m² - 2 Qtos, Sala, Coz, Bwc, A/Serv, 1 Vaga.....		R\$ 199.900,00
CANADÁ: 579 – Cond. Fech. Porto Feliz – R. Mal Cand. Rondon – 2 Qtos, Sala, Coz, Bwc, A/Serv, 2 Vagas, A/C 70m².....		R\$ 200.000,00
CANADÁ: R. Salgado Filho – Suíte, 2 Qtos, Sala, Coz, Bwc, A/Serv, 1 Vaga – A/C 93m².....		R\$ 210.000,00
SANTA CRUZ: 642 – R. Nhambiquara – 3 un. - 1 Casa / 1 Sobrado /1 Sala Comercial – lote 12x30 – Suíte – 3 Qtos.....		R\$ 210.000,00
CANADÁ: 503 – Cond. Fech. Porto Feliz – R. Mal Cand. Rondon – 2 Qtos, 2 Salas, Coz, Bwc, A/Serv, Piscina, 2 Vagas.....		R\$ 215.000,00
GUARUJÁ: R. Flor da Serra – 1 Suíte, 1 Qto, 2 Salas, Coz, Bwc, A/Serv, Quintal, Churrasq, Piscina, 2 Vagas de carro.....		R\$ 230.000,00
UNIVERSITÁRIO: 586 – R. Arquitetura – Suíte, 2 Qtos, 2 Salas, Coz, 2 Bwc, A/Serv, Quintal, Churrasq, 2 Vagas.....		R\$ 240.000,00
SANTA CRUZ: 622 - Rua Apalaís – Suíte, 2 Qtos, 2 Salas, Coz, Bwc, a/Serv, Quintal 36m², 3 Vagas, p/Eletr.....		R\$ 250.000,00
CANADÁ – Cont. Park – R. Nelson Tramontina – 2 Qtos, 2 Salas, Coz, Bwc, A/Serv, Quintal, 2 Vagas.....		R\$ 250.000,00
CANADÁ: 556 – R. Exp. E. A. Palhano – 1 Suíte, 2 Qtos, 2 Salas, Coz, Bwc, 2 Vagas, Quintal, P/Eletr, C/Eletr.....		R\$ 250.000,00
TROPICAL: 568 – Rua Fortaleza – 3 Qtos, Sala, Coz, 2 Bwc, A/Serv, Quintal Pequ, Churrasq, 2 vagas.....		R\$ 250.000,00
SANTA CRUZ: 619-Sto. Antonio – Suíte, 2 Qtos, Sala, Coz, 3 Bwc, A/Serv, Quintal, 3 Vagas, Churrasq, A/C 134m².....		R\$ 250.000,00
PQ. VERDE: 583 – R. Alfeneiro – 2 Qtos, 2 Salas, Coz, Desp, Bwc, Dep. Empreg, A/Serv, Quintal, Churrasq, 3 Vagas.....		R\$ 265.000,00
SANTA CRUZ: 630 – Rua Apalaís – 3 Qtos, Sala, Coz, Bwc, Quintal 150m², churrasqueira, 3 vagas descob.....		R\$ 265.000,00
NEVA: Rua Manoel Ribas – 2 Qtos, Sala, Coz, Despensa, Bwc, A/Serv, Depósito, Quintal Churrasq, 3 Vagas, P/Eletr, Canil.....		R\$ 270.000,00
COUNTRY: R. Juracy A. Capra – 2 Suíte, 2 Qtos, Sala 2 Ambiente, Coz, Lavabo, Bwc, Churrasq, A/Serv, 2 Vagas.....		R\$ 270.000,00
CANADÁ: 573 – R. Uruguiana – 3 Qtos, 3 Salas, Coz, 2 Bwc, A/Serv, Quintal, Churrasq, 2 vagas.....		R\$ 280.000,00
PQ. VERDE: 634 – Rua Jacobá – Suíte, 2 Qtos, 2 Salas, Coz, Bwc, Lavab, A/Serv, Quintal, 3 Vagas, Churrasq, P/Eletr.....		R\$ 285.000,00
CANADÁ: 628 - Rua Alegrete – Suíte, 2 Qtos demi-suite, 2 Salas, Coz, Desp, 2 Bwc, A/Serv, Quintal Edic. 2 Vagas.....		R\$ 300.000,00
COUNTRY: 572 – R. Tiradentes – 2 Qtos, Sala, Coz, Despensa, Bwc, A/Serv, 3 Vagas coberta, terreno 13,5x30 – A/C 90m².....		R\$ 300.000,00
PARQUE VERDE: R. Iraci Viganó – Suíte, 2 Qtos, Sala, Coz, Bwc, A/Serv, 2 Vagas, Quintal (A/C 96m²).....		R\$ 300.000,00
PQ. SÃO PAULO: R. Campos Sales – 2 casas no lote – A/C da 1ª casa 91m², 2ª casa 68m² c/ 2Qtos, sala, coz, Bwc, A/Serv, 4 vagas.....		R\$ 300.000,00
CANCELLI: 558 – Trav. Parigot de Souza – 2 Suíte, 1 Qto, 2 Salas, Coz, Bwc, A/Serv, Quintal, Churrasq, Varanda, 2 Vagas.....		R\$ 300.000,00
CANADÁ: 567 – R. Salgado Filho – 1 Suíte, 1 Qto, 2 Salas, Coz, Bwc, Área/Serviço, Quintal, 2 Vagas.....		R\$ 320.000,00
REGIÃO DO LAGO - NOVA YORK - A/C aprox. 250m² - Suíte, 3 qtos, 2 salas, Coz., Despensa, 2 vagas, peq. Quintal.....		R\$ 390.000,00
UNIVERSITÁRIO: 643 – Rua Medicina c/Adm – 2 lotes de 13x30m c/ 2 Casas, 1 de 60m², outro 325m², todos locado.....		R\$ 400.000,00
ALTO ALEGRE: Rua Publio Pimentel – Suíte, 2 Qtos, 2 sala, Coz, Bwc, A/Serv, Churrasq, 3 Vagas, Quintal amplo.....		R\$ 470.000,00
CANADÁ: Novo Milenio – 2 Suíte, 2 Qtos, 2 Salas, Coz, Bwc, A/Serv, Churrasq, 4 Vagas, P. Eletr, C/Eletr.....		R\$ 480.000,00
P. CATARINENSE: A/C 124m², Suíte, 2 Qtos, 2 Salas, Coz, 2 Bwc, A/S, Depen. Empr, 3 Vagas, Ed.c/ Churr.....		R\$ 499.900,00
TROPICAL: 605 - Rua Valdemar Bonn – 3 Qtos, 2 Salas, Coz, 2 Bwc, Dep. na garagem, 3 Vagas, Quintal, Churrasq.....		R\$ 500.000,00
CENTRO: 604 - Rua Toledo - Casa- 92m²/Salão Comercial -56m² - 3 Qtos, 2 Salas, coz, 2 Bwc, A/Serv, Quintal, 3 Vagas.....		R\$ 600.000,00
PQ. VERDE – 574 – Cond. Portal do Vale – Suíte máster, 2 Qtos, Sala jantar e Estar, Coz, Edícula, Terreno 2.057m², A/C 410m².....		R\$ 1.700.000,00

SOBRADOS		
PIONEIROS CATARINENSE: 608 – Rua Janio Quadros – Suíte, 2 Qtos, 2 Salas, Coz, Bwc, Lavabo, 2 Vagas.....		PREÇO SOB-CONSULTA
CANCELLI: 613 – COHAMIC – R. Carlos B. Cancelli – 3 Qtos, Sala, Coz, Desp, 2 Bwc, A/Serv, Quintal, 1 Vaga, Área de laser.....		R\$ 230.000,00
CENTRO: 631 – Rua Curitiba – 3 Qtos, 2 Salas, Coz, Bwc, Lavabo, Sacada, A/C 80,34m².....		R\$ 230.000,00
PQ. VERDE: 635 – Rua Eucalipto – Suíte, 2 Qtos, sala, Coz, 2 Bwc, Lavab, A/Serv, depós, Quintal, 3 Vagas, Churrasq.....		R\$ 250.000,00
CENTRO: 563 – Rua Natal – A/C 106,79m² - 1 Suíte, 2 Qtos, 2 Salas, Coz, Lavab, 2 Bwc, 2 Vagas, Churrasq.....		R\$ 260.000,00
CANADÁ: 596 - Cont. Park – Rua Lageado – Suíte, 2 Qtos, 3 Salas, Coz, Bwc, A/Serv, Quintal, 1 Vaga, 1 Sala comercial.....		R\$ 280.000,00
GUARUJÁ: 611 – Rua Flor da Serra – 2 Qtos, 2 Salas, Coz, Desp, Bwc, Quintal, Churrasq, 1 Vaga coberta.....		R\$ 280.000,00
PQ. VERDE: 621 – P. Seguro – Suíte, 2 Qtos, 2 Salas, Coz, 2 Bwc, A/Serv, Sacada, Churrasq, 2 Vagas, Pritão e Cerca Eletr.....		R\$ 300.000,00
CANADÁ: 624 – R. Rafael Picolli – Suíte, 2 Qtos, 2 Salas, Coz, Bwc, Lavab, A/Serv, Sacadas, Churrasq, 2 Vagas.....		R\$ 320.000,00
PQ. VERDE: 590 – R. Paineira – Suíte, 2 Qtos, 2 Salas, Coz, 2 Bwc, Sacada, A/Serv, 2 vagas.....		R\$ 330.000,00
COUNTRY: Rua Ivan Serpa – A/C 122 m² - Suíte c/Closet, 2 Qtos, Bwc, Lavand, sala 2 Amb, Coz, Depósito, 1 Vaga.....		R\$ 330.000,00
CANADÁ: Cont. Park – R. Giovanni P. Lima – Suíte, 2 Qtos, 3 Salas, SCoz, Desp, Lavab, 2 Bwc, A/Serv, 2 Vagas, Piscina, Quintal.....		R\$ 330.000,00
NEVA: 559 – R. Osvaldo Cruz – 1 Suíte c/Closet, 2 Qtos, 2 Salas, Coz, Lavabo, Bwc, A/Serv, Sacada, Churrasq, 3 Vagas.....		R\$ 350.000,00
PQ. SÃO PAULO: 606 – R. Quintino Bocaiuva – Suíte, 3 Qtos, Sala, Coz, 2 Bwc Depós, Sacada, 3 Vagas, A/C. 155m².....		R\$ 360.000,00
PQ. VERDE: 625 – Cidade Verde – Suíte, 2 Qtos, 2 Salas, 2 Bwc, Lavabo, A/Serv, Quintal, Edic, Sacada, 2 Vagas.....		R\$ 330.000,00
COQUEIRAL: 583 – R. João L. Cirico – Suíte c/hidro, 3 Qtos, 2 Salas, Coz, Desp, Lavab, Bwc, A/Serv, Quintal, 2 Vagas, Churrasq.....		R\$ 370.000,00
STA. FELICIDADE: 591 – Nova Cidade – 2 casas novas, sendo 1 c/1 Qtos, outro c/2 Qtos A/Constr. Total 220m².....		R\$ 380.000,00
REGIÃO DO LAGO III: R. Padre Carlos Nitzko – Suíte c/Closet, 2 Qtos, 2 Salas, Coz, Lavab, Bwc, A/Serv, Churrasq, 2 Vagas.....		R\$ 415.000,00
PIONEIROS CATARINENSE: R. Teodoro Nardi – 1 Suíte master, 2 Demi-Suíte, 3 Salas, Lavabo, BWC/Serv, Quintal, 2 Vagas.....		R\$ 450.000,00
COQUEIRAL: 646 – R. Pres. Kennedy – 1 Suíte/c/Closet, 2 Qtos, 2 Salas, Coz, Desp, Lavabo, Quintal, 2 Vagas, Churrasq, forno.....		R\$ 450.000,00

LOCAÇÃO

CASAS - APARTAMENTOS

APTO – PQ. VERDE: R. Otelo C. de Castilho – 2 Quartos, sala Coz, Bwc, 1 Vaga, A/Privat, 45m² - Já incluso condomínio - IPTU e lixo.....		R\$ 500,00
APTO. COQUEIRAL: Res. Alegrete – R. Paraná c/ Fco. Bartinick – A/C 43m² - 1 Qto, sala, coz, Bwc, sacada, 1 vaga.....		R\$ 450,00
APTO. COQUEIRAL: Res. Alegrete – R. Paraná c/ Fco. Bartinick – A/C 48m² - 1 Qto, sala, coz, Bwc, sacada, Constr. 50 m².....		R\$ 500,00



R\$ 300.000,00
PARQUE VERDE
1 suíte, 2 Quartos, Sala de Estar Cozinha, Bwc, A/ Serviço, Quintal Garagem C/ 2 Vagas, um descoberto Terreno: 63x30m, A/Constr.: 96,27m²



R\$ 85.000,00
SANTA CRUZ - JD. FLORENÇA
Rua Clevalândia QUADRA: 16 - LOTE: 07; Frente e Fundo 10 m Lat. Esquerdo e Direito, 20 m, AREADO TERRENO: 200 m² TOPOGRAFIA: Declive suave



R\$ 230.000,00
GUARUJA
1 Suíte máster, 1 Quarto, Coz, Bwc, A/Serviço, Sala de Estar e Jantar, Quintal, Churrasq, Garagem para 2 Veículos, Piscina Infantil Terreno: 11x24m, A/Constr: 97,59



R\$ 250.000,00
CENTRO
2 Quartos, Sala de Estar e Jantar, Cozinha, Bwc, Área de Serviço Quintal Pequeno, Garagem c/ 2 Vagas Terreno: 165,30m²



R\$ 160.000,00
SANTA CRUZ
2 Quartos, Sala de Estar e Jantar Cozinha, Banheiro, Área de Serviço Quintal, Garagem para 1 Veículo Terreno: 231,20m², A/Constr.: 80m²



R\$ 250.000,00
PIONEIOS CATARINENSES
Ed. Bellan - Rua Cristóvão Colombo Suíte, 2 quartos, sala de estar, jantar, coz., bwc social, á/ serviço, sacada / churrasq., 1 vaga de carro, á/ total: 125,19m², Priv. 83,53m²



A partir de **R\$ 173.000,00**
PQ. SÃO PAULO - Res. Tolotti
Rua Quintino Bocaiuva c/ Souza Neves 3 Qtos, Sala, Coz, Bwc, A/Serv, Sacada c/ Churr, elev.1 vaga c/ opção para adquirir a 2ª vaga. Área Total 92,96m² e 95,30m²



A partir de **R\$ 202.000,00**
CANCELLI - RES. G-7
Rua Osvaldo Cruz, 2 Qtos, Sala Estar, Jantar, Banheiro Social, Coz, Lav, Sacada c/ churr, 1 Vaga gar. Área total 118,75 m² e 122,25 m², Área Privativa: 69,40 e 72,40 m². Entrega: Dezembro de 2012



R\$ 205.392,00
CENTRO
Res. G-8 - Rua Rui Barbosa c/ R. Natal, 1 suíte, 1 quarto, Sala de estar / jantar, sacada, coz., BWC, á. serv., 1 vaga de carro. Á. Constr. total: 93,36m² - Priv: 68,16m²



R\$180.000,00
PIONEIROS CATARINENSES
Rua Cristóvão Colombo Área Total: 59,36 m², Sala Nova c/ 1 Banheiro, Térreo, em Porta de Vidro Blindex c/ Gradil Interno e Piso Porcelanato Aceita camioneta Hilux, placa A, semi-nova, até R\$120.000,00



R\$ 635.000,00
LINDOESTE - 500m do Centro
Terreno: 5,5 Hectares Casa de 130m², estrebaria, aviário, Boa de Água, 3 Agudes grande formado c/ 3500 peixes Excelente para loteamento Pode ser mecanizado quase no total



R\$ 499.900,00
PIONEIROS CATARINENSES
Rua Otlando Vasconcelos, 781- 1 suíte, 2 Qtos, Si Estar e Jantar, Copa/Coz., Bwc social, A/Serv., Quintal, Edic. c/ churr. Dep. emp., Vaga p/ 3 Caros, Jd, Portão Eletrônico Terreno: Aprox. 17,50 x 32 m A/Constr: Aprox. 205,00 m², averbada 124 m²

AVALIAÇÕES IMOBILIÁRIAS - PERÍCIAS JUDICIAIS E VISTORIA TÉCNICA

SERVIÇOS

Avaliações de imóveis urbanos, comerciais e industriais
Unificação, desmembramento de lotes e Serviços Cartorários
Regularização de Imóveis junto aos órgãos públicos

QUADRO TÉCNICO

Arquiteto: Carlos M. Komura CREA N°189293-CRECIN°16295
Eng. Civil: Leomar de Menezes CREA N° 28692
Eng. Civil: Diego Manfé CREA N° 94814

O Paraná

www.oparana.com.br

**Prestação
de serviços de impressão
para jornais e impressos publicitários.**

Contato: **(45) 3321-1000** | com Ladinho.
ladinho@oparana.com.br



**PARA
ENTENDER,
FAZER E
ESTAR
NA MODA.**

JÁ NAS BANCAS!



Abril

A PRIMEIRA E MAIS VENDIDA
REVISTA DE MODA DO BRASIL.



IMOBILIÁRIA ZANEL

Administração e Vendas

CRECI 1696-J

www.imobiliariazanel.com.br

**IMÓVEIS PARA LOCAÇÃO
APARTAMENTOS:**

APTO - Suíte, 4 qts, bwc, 2 salas, coz(mobiliada), lavanderia com churrasqueira, dispensa, 6 gar, depósito, bxw externo, churrasqueira externa. Av JK, Coqueiral (pode ser locado para uso comercial)R\$ 1.800,00 + Não possui cond
APTO- Suíte c sacada, 2 qts, sala/copa, sacada com churrasqueira, coz, lav bwc e 2 garagens. Av. Barão do Rio Branco, centro R\$ 1.100,00 + Não possui cond
APTO- Suíte, 2 qts, bwc, sala, coz, lav e garagem. Rua Paraná, CentroR\$ 1.100,00 + Não possui cond
APTO- Suíte, 1 qt, bwc, sala, coz, lav e 2 gar, piscina, academia. Rua Pernambuco, Centro R\$ 1.000,00 + cond cond
APTO- Suíte, 2 qts, bwc, sala, coz, lav, dep. de emp. e gar. Rua Mato Grosso, Centro R\$ 800,00 + cond
APTO(Semi-mob) - Suíte, 2 qts, bwc, sala, coz, lav e 2 gar. Rua Paraná, Centro R\$ 800,00 + cond
APTO - Suíte, 2 qts, bwc, sl, sac c/ churras, coz, lav e gar(c/elev). R Manaus, Country R\$ 800,00 + Não possui cond
APTO - Suíte, 2 qts, bwc, sala, coz, lav e gar. Rua Recife, Ed.Charrua CentroR\$ 700,00 + cond
APTO - 2 qts, bwc, sala, coz, lav e gar. R.José Bonifácio, Ed.Torre do Sol, São Cristóvão ..R\$ 500,00 + cond
KITINETE - 1 qts, bwc, sala/ coz./lav e gar. Rua Recife, CentroR\$ 500,00 + Não possui cond
APTO- 1 qt, bwc, sl/coz, lav e gar. Rua João Padilha, FAGR\$ 450,00 + Não possui cond

CASAS:

SOBRADO – Suíte c/ sacada, 2 qts, sala, coz, BWC , lav, garagem . Rua Castro Alves, Vila TolentinoR\$900,00
CASA DE ALVENARIA – Suíte, 2 qts, sala, coz, BWC , lav, salão com dispensa, garagem. Rua Cristo Redentor, Jd. ElizabethR\$ 850,00
CASA DE ALVENARIA – 3 qts, sala, coz, BWC , lav, garagem. Rua Marechal Deodoro, Claudete.....R\$ 700,00

SALAS COMERCIAIS:

SALA COMERCIAL- 13º Pavimento, com aprox 50 m2, Av. Brasil, Ed. Central Park(Calçadão).....R\$400,00
SALA COMERCIAL TÉRREA - Aprox 40 m2, Rua Adoniran Barbosa, 459, Jd. ConsolataR\$600,00
SALA COMERCIAL TÉRREA ESQUINA - Aprox 100 m2, Rua Adoniran Barbosa, Jd. ConsolaR\$1.000,00
BARRACÃO- Aprox. 450m2, Rua Filosofia, ao lado da Madeireira Baú.....R\$2.500,00

IMÓVEIS PARA VENDA

ÁREA RURAL- 10 alq. past, frente para BR, c/trevo de acesso, em Santa Maria prox. polícia RodR\$ 450.000,00(recebe imóveis no negócio)
ÁREA RURAL- 6 alq. past, c/td estrutura p gado leiteiro à 500m de dist do asfalto, situado em Rio do Salto R\$ 1.200.000,00(recebe imóveis no negócio)
ÁREA RURAL- 16 alq., sendo 14 alq. De planta, casa em alvenaria com 165m, barracão com aprix 200m, em São João do Oeste, valor: 1.300 sacas de soja o alqueire, recebe imóvel em cascavel como parte do pagamento.
ÁREA URBANA- 2050 m² na BR 467 prox ao trevo cataratas, com 1 barracão de 300 m² e uma casa de 150 m².R\$ 900.000,00
ÁREA RURAL- 20 alq. , 70% mecanizada na Jangadinha, Cascavel-PR,R\$ 1.000.000,00
CASALALVE 6KITINETES – terreno com 700m2 e aprox. 353m2 de área construída, loc na Rua Santa Catarina, centroR\$ 2.000.000,00
CONJUNTO DE IMÓVEIS- Sendo 4 Sobrados, 1 Apartamento e 2 Salas Comerciais, Rua João Lili Cirico esquina com Padre Ricardo, Coqueiral.R\$ 1.600.000,00
APTO Rua Mato Grosso, Ed. Casa blanca, suíte com closet, 2 quartos, sala, cozinha, BWC social, 2 lavabos, lavanderia, dispensa, com 2 garagens, aprox 180m².....R\$ 400.000,00
APTO Rua Rafael Picolli,, centro, 2 qtos, sala, cozinha, área de serviço sem gar, aprox, 70 m². R\$ 110.000,00
APTO Rua Rafael Picolli,, centro, 3 qtos, sala, cozinha, área de serviço sem gar, aprox, 80 m². R\$ 130.000,00
CASA ALV- aprox. 150 m², com lote de aprox. 450 m2. Av Piquiri.....R\$ 250.000,00
CASA MISTA- aprox 100m² com lote de aprox 385m2, Rua Belo HorizonteR\$ 320.000,00
SOBRADO- aprox 170m² Suíte com sacada, 2 qtos com sacada, sala, cozinha, churrasqueira, BWC social, lavabo, 4 vagas de garagem, com sobra de terreno, imóvel novo, Rua Catanduvras, Jd Nova YorkR\$ 500.000,00
TERRENO- Rua Amazonas esquina com Tiradentes, Country, 800 m² (20x40).....R\$ 600.000,00
TERRENO- Rua Guanabara, Pioneiros Catarinense, 450 m² (15x30).R\$ 280.000,00
TERRENO COM BENFEITÓRIAS- Rua Santa Catarina, terreno com 700 m²(17,5x40), possui uma casa com 110 m² e 6 residências geminadas em alvenaria medido 243,20 m² (total).....R\$2.000.000,00

FONE/FAX (45) 3225-2595

Av. Brasil, 5904, 1º Andar, sala 04 - Centro - Cascavel/PR



Plantão: (45) 9822-1888
(45) 3038-0777

acesse:
www.cadiniimoveis.com.br

VENDA - LOCAÇÃO - AVALIAÇÃO

VENDAS

APARTAMENTOS

COUNTRY: Ed. Poty 64m², dois quartos, sacada churrasqueira, vaga coberta, em construção.....a partir de R\$ 165.000,00
COQUEIRAL: Ed. Pres. JK, 53,66m² área privativa, um quarto, sacada com churrasqueira, uma vaga..... R\$ 168.387,00
CLAUDETE: Ed. Totteham, próx. ao Shopping JL, 77m² área total, dois quartos, sacada com churrasqueira..... R\$ 170.000,00
COQUEIRAL: Ed. Matisse, 55m² área privativa, dois quartos, sacada com churrasqueira, em construção..... R\$ 180.000,00
CENTRO: Ed. Curitiba Residence, 65,07m² área privativa, sacada, duas vagas, entrega Dez/2015. a partir de R\$ 200.640,00
CENTRO: Ed. Orion, novo, 73,25m² área privativa, duas vagas, pronto para morar..... a partir de R\$ 280.000,00
CENTRO: Ed. Ecoville, 77,41m², 7º andar, frente para a rua, suíte, dois quartos, duas vagas, em construção.....R\$ 287.000,00
CENTRO: Ed. H. Rieger, 85,40m² área privativa, suíte, dois qtos, churrasq., duas vagas, em construção..a partir de R\$ 309.932,74
CENTRO: Ed. Bellatrix, 100,65m² área privativa, suíte, um ou dois qtos, duas vagas, em construção. a partir de R\$ 420.000,00

TERRENOS

FLORAIS DO PARANÁ: 250m² sendo 10x25m, ao lado do IFET, até 120x para pagar... a partir de R\$ 48.000,00
ANGRA DOS REIS: 250m² sendo 10x25m, próximo da Univel, aceita-se propostas..... R\$ 90.000,00
14 DE NOVEMBRO: 420m² sendo 12x35m, Rua Alpio de Souza Leal, aceita-se propostas..... R\$ 145.000,00
CENTRO: 490m² sendo 14x35m, próx. colégio municipal, 70% tx ocupação, aceita-se propostas. R\$ 300.000,00
CENTRO: 660m² sendo 12x55m, próprio comércio, próx. ao Hospital Salete, 70% tx ocupação... R\$ 500.000,00
CENTRO: 532m² sendo 14x38m, 50m do Shopping JL Aceita-se propostas..... R\$ 600.000,00
CENTRO: 715m² sendo 13x55m, tx ocupação 70%, próximo a Pão de Ló, aceita-se propostas. R\$ 720.000,00

CASAS

SANTA CRUZ: dois quartos, sala, cozinha, banheiro, lavanderia, garagem, financ. MCMV..... R\$ 80.000,00
ANGRA DOS REIS: 72,35m², laje, gesso, suíte, dois quartos, próx. a Univel, sobra de terreno..... R\$ 185.000,00
CENTRO: 200m², terreno 560m², laje, suíte, três quartos, prox. Shopping JL, aceita-se propostas. R\$ 600.000,00
TROPICAL: 180m², laje, suíte, dois quartos, salão de festas, piscina, três vagas de garagem..... R\$ 650.000,00
CENTRO: imóvel de alto padrão, 546m² área construída, 1.560m² de terreno, suíte master, três suítes, sala estar com lareira, sala de jantar, sala de TV, sala íntima, dois banheiros sociais e lavabo, cozinha planejada, área de serviço, estendal, depósito, dependências de empregada com banheiro, salão de festas mobiliado, adega, duas piscinas com aquecimento, amplos jardins, aquecimento a gás, garagem coberta para dois carros e garagem para dois carros descobertos.....R\$ 2.200.000,00

SOBRADOS

NEVA: 105m², suíte, dois quartos, cozinha mobiliada, garagem, de frente para a rua..... R\$ 275.000,00
NEVA: 138m², novo, suíte com closet, dois quartos, churrasqueira, garagem para dois carros..... R\$ 370.000,00
ALTO ALEGRE: 280m², laje, esquina, suíte, três quartos, churrasqueira, garagem para 4 carros..... R\$ 500.000,00
NEVA: 368m², 588m² terreno, ao lado do colégio, suíte máster closet e sacada, suíte c/escritório, dois qtos, duas salas de estar, sala de jantar, cozinha, lavanderia, dependência empregada, lavabo, depósito, quatro vagas de garagem e edícula contendo qto, sala de estar, sala de jantar, churrasq., sobra de terreno, cerca elétrica e alarme. Aceita-se imóvel de menor valor no Neva.. Consulte-nos

LOCAÇÕES

QUITINETES NO UNIVERSITÁRIO: quarto com banheiro, cozinha, lavanderia, internet opcional..... R\$260,00
QUITINETE NO CENTRO: 57m², quarto, sala/cozinha, banheiro, condomínio baixo..... R\$ 400,00
APARTAMENTO NO CENTRO: novo, próx. a praça da Bíblia, 80m², suíte, um quarto, garagem..... R\$ 800,00*
APARTAMENTO NO CENTRO: novo, prox. a praça da Bíblia, 97m², sacada, suíte, dois, quartos.....R\$ 1.050,00*

*Valor líquido para pagamento pontual.

DESTAQUES



VENDA

APTO. NO CENTRO

Ed. Mariana IV, 133m² área total, semi mobiliado, duas vagas de garagem, sacada com churrasqueira..... R\$ 380.000,00



VENDA

TERRENO CATARATAS

3.163,50m², de frente para a BR 369, no Núcleo Industrial, ideal para indústrias e comércio, aceita-se propostas.....R\$ 1.800.000,00



VENDA

APTO NO CENTRO

169 a 187m² área total, suíte, dois quartos, porcelanato, duas ou três vagas de garagem, em construção..... Consulte-nos

Rua Presidente Bernardes, 1883
Centro - Cascavel - PR

mais imóveis **acesse:**
www.cadiniimoveis.com.br



BERNARDI CORRETORES DE IMÓVEIS
F (45) 3224-5443 - www.imeisbernardi.com.br

ALUGA:



CIRO NARDI Sala térrea, com aproximadamente 180 m2, com vagas de estacionamento, situada na Rua Cuiabá esquina com Rua Mal. Rondon R\$ 5.000,00

SAO CRISTOVAO Terreno com 1050 m2 aproximadamente, situado na Rua Erechim esquina com Rua Tiradentes ...R\$ 1.500,00
CENTRO Sala térrea com 100 m2 aproximadamente, situada na Rua Recife quase esquina com Rua Sete de Setembro\$1.800,00
CENTRO Sala térrea com 88 m2 aproximadamente, situada na Rua Carlos Gomes, próxima ao cemitério central.....R\$ 1.100,00
CENTRO Sala 104, 1º. andar, Ed. Cima, com aproximadamente 40 m2, situada Rua Paraná esquina Rua Sete de SetembroR\$ 400,00

CENTRO Sala térrea com 30 m2 aproximadamente, situada na Rua Paraná quase esquina com Rua Sete de Setembro, próxima à agência do Correio, na Rua Paraná.....R\$ 1.300,00
CENTRO Sala com aprox. 60 m2, situada na Rua Paraná quase esquina com Rua Sete de Setembro, ao lado da Auto Escola Paraná.....R\$ 950,00
CENTRO Sala térrea com sobreloja situada n Rua Souza Naves, no Ed. San Fernando, com aproximadamente 90m² ..R\$ 650,00
CENTRO Sala com aproximadamente 95 m2, no 2º andar, Ed. Centauro, na Avenida Brasil esquina com Rua Barão do Cerro Azul.....R\$ 1.200,00
SAO CRISTOVAO Sala térrea, com aproximadamente 390 m2, com terreno nos fundos de aproximadamente 200 m2, situada na Av. Brasil, próximo ao banco SicrediR\$ 7.500,00
CENTRO Sala 2º andar, com aproximadnnete 105 m2, no Ed. Maria Eduarda, situado na Rua Spuza Naves esquina com Rua São Paulo. Possui divisões internas, dois WC, piso elevado para cabeamento lógico, telefônico e de energiaR\$ 1.450,00
JD MARIA LUIZA Barracão com aprox. 650 m2, com acesso pela frente e fundosR\$ 3.500,00
CENTRO Apartamento no Ed. Lauri Sonda, situado na Rua Gen. Osório esquina com Rua São Paulo, com suíte, sala 2 ambientes, lavabo, 2 quartos, cozinha, área de serviço, BWC social, vaga de garagemR\$1.300,00
CENTRO Apartamento no Ed. Imperador, situado na Rua Recife, 1469, com suíte, sala 2 ambientes, sacada, 2 quartos, cozinha, área de serviço, BWC social, vaga de garagem. O edifício possui amplo salão de festas com cozinha.R\$1.500,00
-RECANTO TROPICAL Apartamento no Ed. Roma, situado na Rua Juscelino Kubistchek esquina com Rua Natal, com aproximadamente 47 m2 (AP 107 e AP 804), com sala/cozinha, suíte, sacada e vaga de garagem. O edifício possui dois salões de festas com cozinha e churrasqueira.....R\$ 750,00
-RECANTO TROPICAL Apartamento no Ed. Roma, situado na Rua Juscelino Kubistchek esquina com Rua Natal, com aproximadamente 38 m2 (AP 110 e AP 801), com sala/cozinha, quarto, sacada e vaga de garagem. O edifício possui dois salões de festas com cozinha e churrasqueira.R\$ 650,00
-CENTRO Sala 104, com aproximadamente 45 m2, 10º. Andar, Ed. Centro Empresarial Formato, com uma vaga de garagemR\$ 600,00
RECANTO TROPICAL Apartamento no Ed. Roma, situado na Rua Juscelino Kubistchek esquina com Rua Natal, com aproximadamente 62 m2 (AP 805, AP 902, AP 903 e AP 905), com sala/cozinha, dois quartos, sacada e vaga de garagem. O edifício possui dois salões de festas com cozinha e churrasqueira.R\$ 850,00

G.C. BERNARDI - CRECI F 9775 - O.A. BERNARDI - CRECI F14978
RUA PARANÁ Nº 3033 - SALA 101 - ED. CENTRO EMPRESARIAL FORMATO

GERSON PARANHOS

www.gersonparanhos.com.br

CORRETOR DE IMÓVEIS

SALAS COMERCIAIS

SALAS COMERCIAIS NO CENTRO: CONJUNTO DE SALAS COMERCIAIS 107,67 M², COM 4 SALAS, 2 BANHEIROS E 2 COZINHAS NO CENTRO COMERCIAL CASCAVEL, ANDAR ALTOR\$ 260.000,00

APARTAMENTOS

ED. SAINT PAUL: 167,00 M², SUÍTE + 2 QUARTOS, SALA, COPA, COZINHA, SACADA COM CHURRASQ. LAV. E DEP. DE EMPREGADA, PRÉDIO COM 2 ELEVADORES, PISCINA AQUECIDA, PORTARIA 24 HORASR\$ 420.000,00
ED. ANACAROLINA: PROX. COLÉGIO SANTAMARIA: 92,00 M² 2 QUARTOS, SALA, COZINHA, LAV. SACADA, WC SOCIAL -R\$ 190.000,00

CASAS / SOBRADOS

CASA NEVA: 320,00, SUÍTE C/ HIDRO E CLOSET + 3 QUARTOS, 3 SALAS, COZINHA COM ARMÁRIOS, PISCINA COM CASCATA, EDÍCULA E DEMAIS DEPENDÊNCIAS, AQ. A GÁS R\$ 950.000,00
CASA NO TROPICAL: 106,76 M², COM SUÍTE + 2 QUARTOS, SALA, COZINHA, BANHEIRO, GARAGEM, EDÍCULA COM 90,00 M², RUA FLAMBOYANT, PRÓXIMO O POLIVALENTER\$ 580.000,00
CASA JD. SEMINÁRIO: (TROPICAL), ALVENARIA DE LAGE, COM SUÍTE + 2 QUARTOS, SALA, COPA COZINHA, BANHEIRO E GARAGEM + EDÍCULA, LOTE DE 13 X 30 R\$ 300.000,00
CASA NO PARQUE SÃO PAULO: ALVENARIA 3 QUARTOS, SALA, COZINHA, 2 BANHEIROS, E GARAGEM, LOTE ESQUINA 402,00 M²R\$ 150.000,00

LOTES A VENDA

CENTRO: ESQUINA EM FRENTE A CBN/CAPITAL, 585,00 M², (15 X 39), RUA MARANHÃO COM RUA PARAGUAI -R\$ 585.000,00
TROPICAL: DOIS LOTES JUNTOS 980,00 M², (28 X 35), MURADO, RUAFAGUNDES VARELLA, CADA LOTE R\$ 300.000,00
JD. SANTO ONOFRE: 525,00 M², RUA YANOMANIS PRÓXIMO AO HOSPITAL UNIVERSITÁRIO R\$ 170.000,00
PARIGOT DE SOUZA: ALVENARIA 112,10 M², SUÍTE + 2 QUARTOS, SALA EM 2 AMBIENTES, COZINHA, BANHEIRO, ÁREA DE SERVIÇO, GARAGEM, LOTE 240,00 M²R\$ 230.000,00
JD. CLARITO: 480,00 M², (12,00 X 40,00), AV. CURIÓ, R\$ 140.000,00
JD. ANGRA DOS REIS: 295,00 M², (10,00 X 29,50), RUA BRILHANTE, ENTRE A CORA CORALINA E RUA ESPINÉLIO 45.000,00 + 69 PARCELASDE R\$ 812,80
JD. TARUMÁ: DOIS LOTES JUNTOS, ÁREA TOTAL 480,00 M², (16 X 30), RUA GALILEUR\$ 90.000,00
* AREADE 3.000 NO PERIOL: SENDO 75 X 40 NARUA SERRADABORBOREMA, PRÓXIMO AO CAMPO DO GABRIEL R\$ 560.000,00
* CHÁCARANO LAGOAZUL 6.008,00, PRÓXIMO ABR 369, C/ CASA 100,00 M² + BARRACÃO 100,00 M², 75% MURADA, ACEITA-SE APARTAMENTO R\$ 630.000,00

Rua Souza Naves, 4150 - abaixo do Itaú

Fone **3225.2540** -
9972.3834 - 8403.0652





SECURITÁ

Corretora de Seguro e Imóveis

www.securitaimoveis.com.br

www.securitaseguros.com.br

Creci/Pr J 4291



Rua Rio de Janeiro, 552 - Fone (45) 3037-5323 - Plantão (45) 9972-8153

CASAS

CANCELLI. 24.000 m² – 3suítes,3qtos, 04 gars Rua Elizeu do Prado R\$15.000.000,00

CENTRO. Suíte,2quartos, piscina, 2garagens. Rua Rio de Janeiro R\$1.100.000,00

COUNTRY. 3suítes, 1quarto, 04 garagens. Rua Juracy Antonio Capra R\$1.100.000,00

COUNTRY. 03 suítes, 1quarto, 05 vgs de garagem.Rua Treze de Maio R\$790.000,00

COUNTRY. Suíte,2quartos, 02vgs de garagem. Rua Vicente Machado..... R\$600.000,00

COUNTRY. Suíte, 2quartos, 04 vgs de garagem. Rua Londrina R\$580.000,00

ROMA. Suíte, 2quartos, 2 vgs de garagem. Rua Paola Elizabeth Cerioli..... R\$480.000,00

CIDADE VERDE. Imóveis em um mesmo lote. Rua Antonio Kucinski..... R\$450.000,00

NOVO MILÊNIO. Suíte, 2quartos, 2 garagens.Rua Roberto Fumio Aoki..... R\$410.000,00

SÃO CRISTOVÃO. c/192m² - 3quartos, garagem. Rua Goias R\$400.000,00

MARIA LUIZA. Suíte,3quartos,04 vgs de garagem. Rua Expedicionária R\$395.000,00

BRÁS MADEIRA. suíte, 3quartos, 2vgs de garagem. Avenida Piquiri R\$380.000,00

CANADA. 3quartos, garagem. Rua Pedro Ivo R\$380.000,00

SÃO CRISTOVÃO. Suíte, 1quarto, 3 vgs de garagem. Rua Amazonas R\$360.000,00

PQ.SÃO PAULO.suíte, 3quartos,03 vg de garagem.Rua Quintino Bocaluva R\$360.000,00

PARQUE VERDE. Suíte, 2quartos, 03 vgs de garagem.Rua Cipreste R\$350.000,00

TROPICAL. Suíte, 2quartos, 2vgs de garagem. Rua João Lili Cirico R\$350.000,00

NOVA CIDADE.suíte, 2quartos,02 garagens.Rua da Imigração R\$320.000,00

CORÉLIA. c/140m² - suíte c/ closet, 3quartos, 3garagens.Av.Brasil R\$300.000,00

COUNTRY. 2quartos, garagem. Rua Tiradentes..... R\$300.000,00

FACULDADE. Suíte, 2quartos, 2vgs de garagem. Rua Engenharia R\$290.000,00

PIONEIROS CATARINENSE. 3qtos, garagem. Rua Orlando Vasconcelos R\$280.000,00

CIDADE VERDE. 2suítes, 1quarto, 4 vgs de garagem. RuaAntonioKucinsk R\$270.000,00

GUARUJÁ. 2 suítes,2quartos,2 vagas de garagens.Rua das Azaléias R\$260.000,00

JDM ITALIA. 3 quartos,garagem.Rua Espanha R\$250.000,00

UNIVERSITÁRIO. 2 quartos, garagem. Rua Silveira R\$230.000,00

PADOVANI. 3quartos, 2 vgs de garagem Rua Sarg.Abdiel Ribeiro Souza R\$200.000,00

BRASILIA. 2quartos, 04 vgs de garagem. Rua Procópio Ferreira R\$190.000,00

ANGRA DOS REIS.suíte, 2quartos,02garagens Rua Tupis R\$180.000,00

BRASILIA. 2quartos, 3 vgs de garagem.Rua Teixeirainha R\$180.000,00

SANTO ANTONIO. 3quartos,02 vgs de garagem. Rua Coroados R\$180.000,00

CANCELLI. Suíte, 2quartos, 2vgs de garagem.Rua Visconde Rio Branco R\$180.000,00

CANDIDO RONDON. Suíte, 2quartos, 02 garagens. Rua Francisco Assis R\$180.000,00

NEVA. 3quartos,garagem. Rua Marechal Floriano R\$180.000,00

PRESIDENTE.3quartos, 02 vgs de garagem.Rua David Mascarello..... R\$170.000,00

ANGRA DOS REIS. 3quartos, garagem.Rua Tupinambás R\$170.000,00

FLORESTA. Suíte, 2quartos,3vgsde garagem.Rua Beija Flor R\$170.000,00

SANTA CRUZ. 2quartos,4garagens.Rua Kamacas R\$160.000,00

ANGRA DOS REIS. 3quartos,garagem,frente p/ rua.Rua Tupis R\$160.000,00*

JD STA FELICIDADE. 3quartos, garagem.Rua Cap.Geraldo de Oliveira R\$160.000,00

NEVA. 2quartos,garagem. Rua Marechal Floriano R\$155.000,00

SANTO ONOFRE. 3quartos,garagem,condomínio.Rua Tapajós R\$150.000,00

JD STA FELICIDADE. 2quartos, garagem. Rua Cap.Geraldo de Oliveira R\$150.000,00

PQ.SÃO PAULO. 2quartos,garagem. Rua Pres.Castelo Branco R\$150.000,00

SANTO ANTONIO. 2quartos, 02 vgs de garagem. Rua Kraus R\$150.000,00

FLORENÇA. 2quartos, garagem.Rua Jurandir Zanlucki..... R\$145.000,00

SANTA CRUZ. 2quartos, garagem. Casa frente rua Rua Xavantes R\$138.000,00

TARUMA. Condomínio - 2quartos,garagem,sobra de terreno. Rua Sócrates R\$135.000,00

JDM FLORENÇA. 2qtos, gar. Fundos do Paulo Godoi. Rua CampoGrande R\$130.000,00

MORUMBI. Frente, 2quartos, garagem. Rua da Prata R\$130.000,00

SANTOS DUMONT. 2quartos,garagem.Rua 14 Bis R\$130.000,00

SANTOS DUMONT. 2quartos, frente p/ rua.Rua Domingos Tochetto R\$125.000,00

BRASMADEIRA. 2quartos, garagem. Rua Nhundiaquara R\$125.000,00

14 DE NOVEMBRO. 2quartos, garagem Rua General Emilio Lucio Esteves R\$125.000,00

PERIOLLO. 2quartos, 02 vgs de garagens.Rua Serra Redonda R\$120.000,00

TARUMA. Cond. 2quartos,garagem,sobra de terreno. Rua Socrates R\$118.000,00

CIDADE VERDE. Cond. 2quartos,garagem. Av.Antonio Kucinski R\$118.000,00

ALTO DO TARUMA.frente p rua. 2quartos, garagem.Rua Aristoteles R\$117.000,00

TARUMA. Cond. 2quartos,garagem,sobra de terreno. Rua Socrates R\$115.000,00

BRASMADEIRA. 2quartos, garagem.Rua Nhundiaquara R\$115.000,00

FLORESTA. 2quartos,garagem.Rua Galo da Serra R\$115.000,00

TARUMA. Cond. 2quartos,garagem,sobra de terreno. Rua Socrates..... R\$110.308,00*

MORUMBI. 2quartos, garagem.Rua São Roque R\$110.000,00

SANTA CRUZ. 2quartos,2garagens.Rua Kamacas R\$110.000,00

FLORESTA. 2quartos,garagem.Rua Galo da Serra R\$110.000,00

MORUMBI. Fundos, 2quartos, garagem. Rua da Prata R\$110.000,00

ALTO DO TARUMA. Res.Apatita - 2quartos, garagem.Rua Aristóteles R\$109.000,00

MORUMBI. 2quartos, garagem.Rua São Roque R\$105.000,00

14 DE NOVEMBRO. 2qtos,garagem,cond. Rua Prof.Orozeno deJesus R\$100.000,00

ED.SANTOS DUMONT. Suíte, 2quartos,garagem. Rua Mato Grosso..... R\$320.000,00

PRIME TOWER RES. (301) – suíte máster, 2quartos, garagem.Rua Marechal Deodoro da Fonseca R\$318.510,00

ED.TORRES DE LYON. Suíte,2quartos,02 garagens. Rua Recife R\$300.000,00

PRIME TOWER RES. (104) Suíte máster, 2quartos, 1ou 02 vagas de garagem. Rua Marechal Deodoro da Fonseca R\$296.440,00

RIEGER RESIDENCE.suíte, 2quartos,02 vgs de gar.Rua Pres.Bernardes R\$295.174,00

RES.LAGUNA. 2quartos, 02 vgs de garagem.Rua Treze de Maio R\$295.000,00

ED.ANTURION. 3quartos, 02 vgs de garagem. Rua Belo Horizonte..... R\$285.000,00

EDIFÍCIO ORION suíte, 2quartos, 2vgs de garagem,sala de estar,sacada c/ churrasqueira. Rua marechal Candido Rondon nº3660 á partir R\$275.000,00

PRIME TOWER RES. (102) Suíte, 2quartos, 1vg de garagem. Rua Marechal Deodoro da Fonseca R\$271.385,00

RESIDENCIAL SONATA.(6º) suíte, 1quarto.Rua Marechal Floriano R\$258.000,00

ED.VALPARAISO. suíte, 1quarto,garagem.Rua Pernambuco R\$256.737,60

RES.LAGUNA. suíte, 2quartos,02vgs de garagem. Rua Treze de Maio R\$249.000,00

RESIDENCIAL LÓRIA. (ap304) – suíte, 1quarto, garagem.Rua ManoelRibas..... R\$233.000,00

RESIDENCIAL LÓRIA. (ap303) – suíte, 1quarto, garagem.Rua ManoelRibas..... R\$233.000,00

RESIDENCIAL LORIA. (5º) suíte, 1quarto, garagem. Rua Manoel Ribas R\$232.677,20

RESIDENCIAL LORIA. (2º)suíte, 1quarto, garagem. Rua Manoel Ribas R\$226.280,57

RES.LAGUNA. 2quartos, garagem. Rua Treze de Maio..... R\$225.000,00

ED.MARIA EDUARDA. Suíte, 2quartos,02 garagem.Rua 07 de Setembro R\$225.000,00

RESIDENCIAL LÓRIA. (1º)Suíte, 1quarto, garagem. Rua Manoel Ribas..... R\$224.148,37

ED.RIO DA PRATA. 3quartos, garagem. Rua Uruguai R\$220.000,00

ED. NIVES. 2quartos, garagem.Rua Catanduvras esq.Olindo Periollo R\$211.464,00

LACUSTRE II.(AP 44) Suíte,2quartos, garagem. Rua Santos Dumont R\$205.000,00

ED.ANA LUCIA. 2quartos,garagem. Rua Manoel Ribas á partir R\$198.869,20

RESIDENCIAL VEREDAS. 2quartos. Rua Castro Alves próx.Policlínica R\$190.000,00

ED.SOLYFRAN (apto 14) 2quartos,garagem. Rua Parana..... R\$187.700,00

PORTO SANTO RES.2quartos, garagem.Rua Recife..... R\$183.877,76

MATISSE RESIDENCIAL. Frente - 2quartos, garagem.Rua Fortaleza R\$180.000,00

VILLA GERMANIA. 2quartos, garagem. Rua Fortaleza R\$180.000,00

ITAPEMA/SC. Demi-suíte, suíte, garagem. Rua 436 – Morretes R\$180.000,00

LACUSTRE II.(1ºandar) 2quartos, garagem. Rua Santos Dumont..... R\$175.000,00

ED. NIVES. 2quartos, garagem.Rua Catanduvras esq.Olindo Periollo..... R\$174.636,00

ED. TOTTEHAM. 2quartos, sacada,garagem.Avenida Toledo R\$170.000,00

MATISSE RESIDENCIAL. Fundos - 2quartos, garagem.Rua Fortaleza R\$170.000,00

LACUSTRE II. (AP.33) 2quartos,garagem. Rua Santos Dumont..... R\$169.000,00

ED.PARNANGUARA. (apart 101)2quartos, garagem. Rua Paranaguá R\$163.900,00

RESIDENCIAL ROMA. 3 quartos, garagem. Rua Espaço Verde R\$160.000,00

ED. NIVES. 2quartos, garagem.Rua Catanduvras esq.Olindo Periollo R\$161.140,00

RES.CHAMPAGNAT. 2quartos, garagem. Rua Emiliano Afonso Silva R\$160.000,00

ED.PARNANGUARA. (apart 03)2quartos, garagem. Rua Paranaguá R\$159.000,00

RES.CHAMPAGNAT. 2quartos, garagem. Rua Emiliano Afonso Silva R\$155.000,00

RES.AMAZÔNIA. suíte, 1quarto,garagem. Rua Manaus..... R\$155.000,00

ED.SOLYFRAN (apto 22) 1quarto reversível p/ 2qtos,garagem. Rua Parana R\$150.900,00

ED.HANZEN III. 2quartos, garagem. Rua Luciano Correia Siqueira R\$145.000,00

RES.FLORENÇA. 3quartos, garagem. Rua Bororós R\$140.000,00

RES.COQUEIRAL. 3quartos,01 vg de garagem.Rua das Palmeiras..... R\$140.000,00

ED.CERRO AZUL.3quartos,garagem. Avenida Brasil..... R\$140.000,00

TORRES CLARAS. c/ 82,24m² -(4ºandar) 3quartos. Rua Cuiabá R\$140.000,00

TORRES CLARAS. c/ 82,24m² (térreo)- 3quartos. Rua Cuiabá R\$139.500,00

ED.SOLYFRAN (apto 31) 1quarto,garagem. Rua Parana R\$136.300,00

EDIFÍCIO SOUZA DOURADO. 2quartos, garagem. Rua Suyas R\$135.000,00

ED.HANZEN III. 2quartos, garagem. Rua Luciano Correia Siqueira R\$135.000,00

ED. NIVES. 1quarto, garagem.Rua Catanduvras esq.Olindo Periollo R\$134.631,00

ED. BONSAI. 2quartos, garagem. Rua Castro Alves, Centro R\$130.000,00

RES.VILLA GRAMADO. 3quartos, garagem. Rua Paranavai..... R\$125.000,00

RES.ALTO DA FAG.suíte,garagem.Rua João Kuloski R\$120.000,00

ED.SOUZA DOURADO. 2quartos, garagem. Rua Suyas R\$120.000,00

PARK DA VITORIA. 3quartos, garagem. Rua Ceu Azul R\$100.000,00

PARQUE DAS AVES. 2quartos,garagem.Rua Julio Szymanski R\$90.000,00

COMERCIAL

GUARAPUAVA. c/ 17.000m², de frente para a BR..... R\$2.100.000,00

TOLEDO. Área de terras urbanas c/ 10.342,64m² - Grande Oportunidade R\$2.000.000,00

PACAEMBÚ. c/1360,20m² - com benfeitorias.Rua Medianeira R\$1.200.000,00

NOVO MILÊNIO. Barracão c/ 348m². Rua Epiphanio A. de Figueiredo..... R\$450.000,00

COUNTRY c/ 83m², sala comercial 01 em condomínio. Rua Manaus, 440 R\$ 188.730,00

PACAEMBÚ. c/ 52m², sala comercial c/banheiro e cozinha. Rua Venezuela R\$160.000,00

COUNTRY á partir de 68,40m², sala comercial,á partir de R\$ 153.900,00

PACAEMBÚ. c/ 52m², sala comercial c/banheiro e cozinha. Rua Venezuela R\$150.000,00

TERRENOS

CANCELLI. c/ 24.000 metros – Rua Elizeu do Prado R\$15.000.000,00

PACAEMBÚ. c/1360,20m² - com benfeitorias.Rua Medianeira..... R\$1.200.000,00

SÃO CRISTOVÃO. c/ 775m² - (15,50 x 50m) Rua José Bonifácio R\$600.000,00

COQUEIRAL. c/ 621,59m² - (23 x 47,8m) – Rua Padre Ricardo R\$450.000,00

REGIÃO DO LAGO. c/435,50m² esq. Rua Teixeira Soares c/Rafael Picoll R\$400.000,00

FAG. c/ 612,5m² - (17,5m x 35m) – Rua Tersilio Saugo R\$385.000,00

PQ.SÃO PAULO. c/ 350m² - 14 x 25. Rua Cuiabá R\$370.000,00

RESIDENCIAL TREVISO. c/ 600m² Rua Farenza R\$355.000,00

JD CRISTAL. c/418,50m² - (13 x 31m) Rua João Lili Cirico R\$350.000,00

TROPICAL. c/ 418,50m²(13 X 31m) – Rua Fagundes Varela R\$320.000,00

COQUEIRAL. Lote c/ 715m²(13x55m) – Rua Gramado R\$320.000,00

FACULDADE. c/475m² - Rua Engenharia esq. Admnistração R\$280.000,00

CATARATAS. Cond.Jardim Botânico – Terrenos á partir de R\$180.000,00

LAGO AZUL. Chácara c/ 1.500m² - Rua Lagoa Rodrigo de Freitas..... R\$ 160.000,00

ESMERALDA. c/ 675m² (15x45m) – Rua Ametista R\$150.000,00

BR277. Lotes c/ 300m² - atrás do Posto Sabiá – Cond. Aquarela do Brasil R\$150.000,00

SANTO ANTONIO. 384,95m² (12x32m) – Rua Suyas R\$150.000,00

ESMERALDA.c/ 456m² - (12 x 38m) – Rua Ametista R\$130.000,00

BRASMADEIRA. c/ 360m² -(12x30m) próx. a Globoaves –Rua Rio Azul R\$110.000,00

FLORENÇA. c/224,38m² - (10 x 22,43m) – Rua Guaiaquis R\$90.000,00

FLORAIS DO PARANÁ. c/250m² - Avenida das Pombas á partir de R\$46.000,00

CHÁCARAS / SÍTIOS*

STA TEREZA. Área de Terras c/ 10 alqueires – próx. Br 277 –Km 610 R\$3.700.000,00

FAZENDA ANDRADA. c/ 23 alqueires, Rio Salinho R\$3.450.000,00

GUARAPUAVA. Lotes de frente p/ BR277 c/ 17.000m² - R\$2.100.000,00

TOLEDO. Área de Terras c/10.342,64 m² - Bairro São Francisco R\$2.000.000,00

NOVA LARANJEIRA. Fazenda Araucária c/ 100 alqueires..... R\$2.000.000,00

SITIO EM SANTA TERESA . c/ 18 alqueires,fica á 1km do asfalto..... R\$1.900.000,00

SÃO CRISTOVÃO. c/ 7000m² - 60x116,6m- BR 467 R\$1.750.000,00

BOA VISTA APARECIDA. 4.3 alqueires. Estrada Flor da Serra R\$1.500.000,00

LINHA PEROBA. Chácara c/ 5 alqueires, benfeitorias. Á 5km da BR 277 R\$750.000,00

RIO DO SALTO Colônia Tormenta. Chácara São Luis c/ 6,75 alqueires R\$480.000,00

GUARANIAÇÚ. c/ 8 alqueires. Colônia São João do Sul..... R\$400.000,00

GLEBA SÃO FRANCISCO. c/ 4alqueires.Estrada p/ Sítio Bahia..... R\$320.000,00

CATARATAS. Chácara c/ 3000m² - Br 277 - Km 584 R\$185.000,00

RIO DO SALTO.2,3 alqueires. Rio do Salto á 2 Km da Br R\$150.000,00

LOCACÃO

APARTAMENTO

ED.NOVA CONQUISTA – 2quartos, garagem. Rua Tamoios..... R\$450,00+ cond.

ED.TOTTEHAM. 2 quartos,garagem. Avenida Toledo R\$700,00

RESIDENCIAL POTY. 2quartos, 2 vgs de garagem. Rua Tom Jobim R\$700,00

ED SOUZA DOURADO. 2quartos, garagem. Rua Suyas R\$550,00

CASA

Suíte, 1quarto, garagem.Rua Cabo Manoel Biri de Aguella..... R\$700,00



SECURITÁ

Corretora de Seguro e Imóveis

Rua Rio de Janeiro, 552 - Fone (45) 3037-5323 - Plantão (45) 9972-8153

www.securitaimoveis.com.br

www.securitaseguros.com.br

Creci/Pr J 4291



RESIDENCIAL DAVID MASCARELLO



SOBRADOS

100m² - Santo Onofre



Le Prestige

Seu sonho tomou forma!

RUA VICENTE MACHADO
Nº 2000 - COUNTRY

Registro da Incorporação: Matrícula 71.609 R-4 de 31/07/2012 perante o 1º CRU de Cascavel/PR.
Este é um requisito oriundo do Parágrafo 3º do Art. 32 da Lei 459/164 (Incorporações).



HELIG.com.br

CONSTRUÇÃO E INCORPORAÇÃO



TITANIUM
CONSTRUTORA
www.construtoratitanium.com.br

ÚLTIMAS
UNIDADES

EM BREVE
VISITE
DECORADO

VENDAS



45 3225-3111



**IMOBILIÁRIA
BECK LIMA**
CRECI: 1877-J

45 3225-4133 / 3035-1333



**IMOBILIÁRIA
SECURITÁ**
Corretora de seguros e imóveis
CRECI: 4291-J

45 3037-5323 / 9972-8153



setembro imóveis
CRECI 1855-J

45 3225-4233



MM's IMÓVEIS

(45) 3038-2821

A maior franquia imobiliária do mundo!

Quer vender ou alugar seu imóvel?
Deixe com quem sabe fazer!

CRECI
J-4940

VENDas

APARTAMENTOS

R\$ 110.000,00 Maria Luiza. Residencial da Lapa I. Apartamento 02 dormitórios, sala, cozinha, BWC social, área de serviço. Ref. AP0132

R\$ 160.000,00. Recanto Tropical. Residencial Flamboyant. Apartamento com 03 dormitórios, cozinha planejada, sala, lavanderia, BWC social, 01 vaga de garagem. Ref. AP0068

R\$ 160.000,00, Coqueiral - Apartamento no Residencial MP com 75,35 m², 02 dormitórios, cozinha com armário sob medidas, sala com sacada, BWC social com balcão sob medida, 01 vaga de garagem, baixo valor de condomínio, excelente localização a uma quadra da Avenida Brasil. Ref. AP0161

R\$ 178.000,00 Centro. Edifício Polletti. Apartamento com 02 dormitórios, sala ampla, cozinha, área de serviço, 01 vaga de garagem e 02 BWC social. Ref.AP0108

R\$ 190.000,00 Pioneiros Catarinense. Edifício Évora. Apartamento com 02 dormitórios, sala conjugada, cozinha, área de serviços, BWC, sacada com churrasqueira, 01 vaga de garagem. Ref AP0134

R\$ 220.000,00 Centro, Edifício Mansão Del Rei II. Apartamento 03 dor- mitórios, sala com sacada, cozinha, BWC social, 01 vaga de garagem, elevador, salão de festas. Ref AP0043

R\$ 225.000,00 Região do Lago 1. Residencial Laguna. Apartamento com 02 dormitórios, sala de estar/jantar, sacada com churrasqueira, circulação, BWC social, cozinha, área de serviço com sacada e 01 vaga de garagem com opção para 2. Ref.AP0119

R\$ 275.000,00. Alto Alegre. Residencial Chuy. Apartamento com 01 suite, 02 dormitórios, sala de estar e jantar, cozinha, área de serviço, sacada com churrasqueira, 01 vaga na garagem, salão de festa e depósito. Ref.AP0160

R\$ 310.000,00. Centro. Apartamento com 03 dormitórios sendo 01 suite com closet e banheiro, 02 salas amplas com sacada, cozinha espaçosa, área de serviço com BWC. Ref: AP0174

R\$ 366.240,00 Country. Lançamento apartamento medindo 152m² com 02 dormitórios, 01 suite, cozinha, área de serviço, BWC social, sacada com churrasqueira e 02 vagas de garagem. Ref. AP0053

R\$ 940.956,90 Country. Lançamento Edifício Le Prestige. Apartamento, área útil 155m², com 03 suítes sendo 01 master, lavabo, sala de estar, sala de jantar, cozinha, área de serviços e 03 vagas de garagem. Ref.AP0024

CASAS

R\$ 120.000,00 Interlagos. Casa com 180m² de área construída, 03 dormitórios, 01 suite, 02 salas, cozinha, BWC social, dispensa, área de serviço, varanda, garagem e sobra de terreno.Ref.CA0076

R\$ 130.000,00 Guarujá. Casa com 04 dormitórios e 01 BWC social, sala, cozinha, lavanderia e 02 vagas de garagem e quintal com pomar. Ref. CA0152

R\$ 140.000,00 Jardim Nova Itália. Terreno grande, tamanho 620m², dimen- são 15x40, com benfeitoria, 01 casa de 80m² e 02 de 50m².Ref.CA0038

R\$ 170.000,00 Guaira. Casa com 94,38m² de área construída, com 03 dormitórios sendo 01 suite com banheiro, sala, cozinha, 02 BWC social, lavanderia, 02 vagas de garagem sendo uma coberta, ótima localização. Ref. CA0148

R\$ 170.000,00 Santa Cruz. Casa em alvenaria de esquina com 100m², 02 dormitórios, sala, cozinha, BWC social, lavanderia, despensa, 02 va- gas de garagem, churrasqueira na garagem, imóvel todo murado, ótima localização. Ref. CA0159

R\$ 170.000,00 Pioneiros Catarinense. Casa 70m², com 02 dormitórios, sala, cozinha, BWC social, lavanderia, despensa, garagem coberta, ótimo quintal totalizando 228 m², portão eletrônico, cerca elétrica. Ref. CA0166

R\$ 175.000,00 Jardim Canadá. Casa com 111,14 m² em condomínio fechado, com 03 dormitórios. BWC social, sala e copa, cozinha com móveis sob-medida com fogão, edícula com churrasqueira. Ref CA0146

R\$ 200.000,00 Santa Felicidade. São 03 casas com a mesma planta sendo 02 dormitórios, sala e cozinha conjugada e BWC social. Ref.CA0097

R\$ 210.000,00 Guarujá. Casa de esquina com 197,20m² de área construída, com 03 dormitórios sendo 01 suite, 02 salas, cozinha, 02 BWC social, lavanderia, 01 vaga de garagem, sobra de terreno, portão eletrônico. Ref.CA0109

R\$ 220.000,00 Guarujá. Casa em alvenaria e laje, com 135m² de área construída, com 03 dormitórios, 02 salas, cozinha, BWC social, 04 vagas se garagem,portão eletrônico.Edícula com churrasqueira, BWC, lavanderia e quintal. Ref.CA0119

R\$ 230.000,00 Jardim Padovani. Casa com 02 dormitórios, BWC social, área de serviços, 02 vagas de garagem, portão eletrônico e sobra de terreno. Ref. CA0056

R\$ 240.000,00 Pioneiros Catarinenses. Casa com 01 suite, 02 dormitórios, sala, cozinha, churrasqueira, área de serviços, BWC social, 01 vaga de garagem. Ref.CA0110

R\$ 260.000,00 Santa Cruz, casa com 110 m², 03 dormitórios, 02 salas, cozinha, lavanderia, 01 BWC social, área com churrasqueira, 01 garagem coberta, amplo quintal com 366m² de terreno. Ref. CA0149

R\$ 300.000,00. Novo Milênio. Casa com 170m² com 03 dormitórios, 02 salas, 02 BWC sociais, cozinha, lavanderia, garagem para 05 veículos. Ref. CA0180

R\$ 350.000,00 Alto Alegre. Terreno com três casas, com02 dormitórios, 01 suite, sala, cozinha, BWC social, área de serviço. Ref.CA0060

R\$ 350.000,00 Maria Luíza. Casa com 01 suite e 03 dormitórios, sala, cozinha, BWC social, lavanderia, área de serviço, poço de luz e 01 vaga de garagem. Ref. CA0121

R\$ 350.000,00 Santos Dumont. Casa em alvenaria com 02 dormitórios, sala de estar, cozinha, BWC social, lavanderia, 02 vagas de garagem, piscina aquecida. Ref.CA0143

R\$ 380.000,00 Neva. Casa com 03 dormitórios, 03 salas, cozinha, escritório e área de serviços, 02 BWC sociais, varanda com churrasqueira, 01 vaga de garagem coberta e 02 descobertas, jardim com área de lazer, portão eletrônico e cerca elétrica, sistema de alarme. Ref. CA0151

R\$ 399.000,00. Parque Verde. Casa com 149 m² de área construída, com 03 dormitórios sendo 01 suite, 02 BWC social, 02 salas, cozinha planejada, copa, lavanderia, despensa, área de serviço, edícula com churrasqueira e balcão em granito, escritório com armários,02 vagas de garagem, aque- cimento solar, energia elétrica trifásica, cerca elétrica, grade nas janelas menos frente, janelas com blindex, laje, BWC com box em vidro. Ref: CA0187

R\$ 450.000,00 Bairro Alto Alegre. Casa em alvenaria com laje, rebaixamen- to em gesso, 182m² de área construída. 03 dormitórios sendo 01 suite, sala de tv, sala de jantar, cozinha ,BWC social, lavanderia, varanda com churrasqueira, passagem lateral, 01 vaga de garagem coberta. Ref CA0155

R\$ 700.000,00 Neva. Terreno com 02 casas de alvenaria. Uma com 140m² em laje com 03 dormitórios, 02 salas, cozinha, 02 BWC social e quintal. Outra casa com 131m², com 03 dormitórios, 02 salas, copa,cozinha,lavanderia, des- pensa, churrasqueira,01 vaga de garagem e sobra de terreno. Ref. CA0098

R\$ 730.000,00 Country. Casa em alvenaria com 02 dormitórios, sala de estar e jantar, cozinha, 01 BWC com hidromassagem e 01 BWC social, lavanderia, 04 vagas de garagem, piscina, Terreno com 1.100 m2. CA0163

R\$ 900.000,00. Jardim Universitário. Casa com 550m² de área construída, com 05 dormitórios sendo 01 suite master, 01 lavabo, 03 BWC social, 03 salas, 02 cozinhas com móveis planejados, churrasqueira, lavanderia, escritório, despensa, área de serviço, adega, sauna, quintal, piscina, ga- ragem coberta para 06 veículos, espaço para mais 03 , portão eletrônico, terreno com 975m². Ref: CA0188.

R\$ 990.000,00 Country. Casa com 3 quartos sendo 1 suite, lavabo, 03 salas, piso em madeira, lavabo, cozinha, área de serviço, varanda, escritório, sobra de terreno com pomar, parreiral, churrasqueira interna e externa, quiosque. Ref. CA0147

R\$ 2.100.000,00. Centro. Casa com potencial para instalação de clínicas, com 03 dormitórios, sendo 02 suítes, sala, sacada, varanda, escritório, cozinha, copa, dormitório empregada, terraço, despensa, churrasqueira, adega, 04 vagas de garagem coberta e 30 vagas de garagem descoberta. Ref. Ca0189.

SOBRADOS

R\$ 360.000,00 Maria Luiza. Sobrado com 01 suite, 02 dormitórios, sala de estar/jantar e sala de TV, lavabo, BWC social, cozinha, lavanderia, área gourmet e 04 vagas de garagem. Ref.SO0058

R\$ 370.000,00 Coqueiral. Sobrado com 03 dormitórios, 01 suite, sacada, escritório, cozinha, edícula, lavanderia, dispensa, área de serviço, chur- rasqueira, quintal, sala, lavabo, 03 BWC social e 03 vagas de garagem. Ref.SO0038

R\$ 450.000,00 Aclimação II. Sobrado com 166m² de área construída, 04 dormitórios sendo 01 suite ampla com sacada, cozinha, 02 salas, lavabo, 02 BWC revestido em porcelanato, poço de luz, sobra de terreno, churrasqueira, garagem coberta para 02 veículos, portão eletrônico, fino acabamento, piso no andar de baixo em porcelanato, piso laminado no andar superior, escada em madeira itaúba, água nas torneiras e chuveiro com aquecimento a gás e elétrico, fachada toda partilhada e portão eletrônico. Ref: SO0045.

R\$ 470.000,00. Country. Sobrado com 03 dormitórios sendo 01 suite, lavabo, 02 salas, 2 sacadas, cozinha com armários, área de serviço com armários,lavanderia, quintal, churrasqueira, portão eletrônico, cerca elétrica, aquecimento a gás. Ref. SO0084

R\$ 620.000,00 Centro. Sobrado de esquina, com 03 dormitórios com sacada e 01 suite, 02 lavabos, 02 BWC social, 03 salas, cozinha, copa, lavanderia, área de serviço, 02 vagas de garagem, churrasqueira e portão eletrônico. Ref.SO0064

R\$ 928.000,00 Centro. Sobrado com 350 m², 01 lavabo, 01 banheiro de hidromassagem, 06 BWC, 06 dormitórios sendo 03 suítes, 04 salas com sacada, escritório, cozinha, copa, 02 lavanderias, despensa, edícula, 03 vagas de garagem coberta e espaço para mais 04 veículos, jardim de inverno, quintal, portão eletrônico, ar condicionado, aquecimento de água a gás. Ref SO0081

R\$ 1.450.000,00 Coqueiral. Sobrado em esquina com 509,55m² de área construída, 05 dormitórios sendo 01 suite master, 01 BWC social, lavabo, cozinha, área de festa com churrasqueira, sala de estar, sacada, vaga de garagem e sala comercial no térreo com 82,35 m². Ref.SO0034

R\$ 85.000,00 Cascavel Velho. Loteamento Colina Verde. Terreno com 250m². Ref.TE0056

R\$ 130.000,00 Região Norte Morumbi II.Terreno com 450m² (15x30). Ref TE0054.

R\$ 150.000,00 Alto Alegre. Terreno medindo 540 m², sendo12mX45m. Próximo a Acervel. Ref. TE0060

R\$ 470.000,00 Parque São Paulo. Terreno medindo 12x 57,50 sendo 690,00 m², bem localizado. Taxa de ocupação 60%. C.A. max 5.Ref. TE0045

R\$ 350.000,00 Centro. Ponto comercial com 100 m², ar condicionado, mezanino, cozinha, recepção, lavabo, piso laminado. Ref PT0007

R\$ 500.000,00 Centro. Ponto Comercial em funcionamento a 15 anos no ramo de venda e manutenção de Bike & Motos, com estoque variado, excelente oportunidade. Ref.PT0005

R\$ 600.000,00 Ciro Nardi. Ponto comercial com 600 m², alarme, portão eletrônico, cozinha, recepção, lavabo, ponto em pleno funcionamento. Ref PT0006

TERRENOS

R\$ 25.000,00 Boa Vista da Aparecida. Terreno com 525m² com topografia plana.Ref.TE0009

R\$ 85.000,00 Cascavel Velho. Loteamento Colina Verde. Terreno com 250m². Ref.TE0056

R\$ 130.000,00 Região Norte Morumbi II.Terreno com 450m² (15x30). Ref TE0054.

R\$ 150.000,00 Alto Alegre. Terreno medindo 540 m², sendo12mX45m. Próximo a Acervel. Ref. TE0060

R\$ 470.000,00 Parque São Paulo. Terreno medindo 12x 57,50 sendo 690,00 m², bem localizado. Taxa de ocupação 60%. C.A. max 5.Ref. TE0045

OPORTUNIDADES DE NEGÓCIO

R\$ 100.000,00 Centro. Ponto comercial e Instalações, 30 anos de funcionamento, equipado com câmara fria, ilha, balcão expositor, 02 congeladores, 02 serra fita, moedor e batedor de carne, balança. Ótimo faturamento, clientela formada. Ref.PT0008.

R\$ 350.000,00 Centro. Ponto comercial com 100 m², ar condicionado, mezanino, cozinha, recepção, lavabo, piso laminado. Ref PT0007

R\$ 500.000,00 Centro. Ponto Comercial em funcionamento a 15 anos no ramo de venda e manutenção de Bike & Motos, com estoque variado, excelente oportunidade. Ref.PT0005

R\$ 600.000,00 Ciro Nardi. Ponto comercial com 600 m², alarme, portão eletrônico, cozinha, recepção, lavabo, ponto em pleno funcionamento. Ref PT0006

R\$ 440,00 Pioneiros Catarinense. Edifício Maragogi. Apartamento com 02 dormitórios, 01 salas, cozinha, área de serviço e 01 vaga de garagem. Ref.AP0054

R\$ 600,00. Country. Condomínio Amazônia. Apartamentto com 02 dormitórios sendo 01 suite, sala com sacada, cozinha, área de serviço e BWC social. Ref.AP0175.

R\$ 650,00. Cancelli. Condomínio Garden Club. Apartamento novo com 03 dormitórios sendo 01 suite, sala e cozinha conjugados, área de serviço, sacada com churrasqueira e 01 vaga de garagem. Ref. AP0065

R\$ 650,00 Alto Alegre, Apartamento, 02 dormitórios, sala com sacada, cozinha, lavanderia, BWC social, 01 vaga de garagem. Ref. AP0164

R\$ 750,00 Jardim Padovani. Casa com 02 dormitórios, BWC social, área de serviços, 02 vagas de garagem, portão eletrônico e sobra de terreno. Ref. CA0056

R\$ 750,00 Jardim Clarito. Casa com 03 dormitórios sendo 01 suite, sala, cozinha, área de serviço, BWC, 02 vagas de garagem, portão eletrônico e quintal. Ref. CA0162

R\$ 1.350,00 Centro, Apartamento com 03 dormitorios, sendo 01 suite, 01 BWC social, 02 salas, cozinha, churrasqueira, armarios na cozinha e banheiro, area de serviço, 01 vaga de garagem. Ref. AP0120

R\$ 1.400,00. Apartamento com 03 dormitórios sendo 01 suite todos com mobilia planejada, sala 02 ambientes, cozinha planejada, lavanderia, dependência de empregada, depósito de uso comum. Ref. AP0172

R\$ 1.500,00 Centro Edifício Daniele, Apartamento com 03 dormitorios. sendo 01 suite, dependencias de empregada com BWC, 01 vaga de garagem, baixo valor de condomínio. Ref AP0162.

COMERCIAL

R\$ 450,00 Parque São Paulo. Sala Comercial com 40m², e 01 BWC. Próxima ao centro. Ref. SA0035

R\$ 450,00.Parque São Paulo. Sala Comercial com 40m², 01 BWC. SA0036

R\$ 600,00 Centro. Terreno para fins comerciais de 12,50 x 22,00. Local de grande circulação e parada de veículos, com infraestrutura pronta. Ref TE0058

R\$ 1.356,00 Santa Felicidade (Padovani). Barracão com 217,50m² de área construída e 01 BWC social.Ref.BA0015

R\$ 3.100,00 Maria Luiza. Sobrado, 01 suite master, 02 dormitórios, home office, sala de estar/jantar, sala de TV, copa, cozinha, lavabo, churrasqueira, dependência de empregada, garagem para 05 veículos, aquecimento a gás, semi-mobiliada, 277 m² construído, 600 m² terreno, alto padrão, fins comercial ou residencial. Ref: SO0090

R\$ 9.000,00 Independência. Sobrado bem localizado, com capacidade para até 10 salas, cozinha, área de serviço, estacionamento para 08 veículos, churrasqueira, área de lazer, 05 banheiros. Ref.SO0024



SEGUROS



21



LEILÕES

Plantão Vendas (45) 9818-3736

Plantão Locação (45) 9818-3700

Rua Santa Catarina, 621



SEU NEGÓCIO NO SHOPPING WEST SIDE
INFORMAÇÕES 45 3227 5757

- **PRAÇA DE ALIMENTAÇÃO**
- **2 SALAS DE CINEMA**
- **PARQUE INDOOR**
- **ACADEMIA**
- **SERVIÇOS**
- **BOLICHE**
- **LOJAS**



AV. BRASIL, 2962 / CASCAVEL – PARANÁ

WWW.SHOPPINGWESTSIDE.COM.BR



Veículos Diversos

PRECISANDO

DE DINHEIRO? Refinanciamos seu próprio veículo, troca com troca é só na Aquisível! F: (45)3226-0028/ 9960-1144. CI-136342.

Importados

BMW 320

2013, 7.000 km rodados. R\$ 120.000. F: (45) 9912-6490. CI-135961.

CHRYSLER STRATUS

LX, 2.5, 1998, automático, completo, impecável, azul, valor a combinar. F: (45) 9962-2445. CI-136266.

I30 2010

GLS, couro, automático, preto, revisado, 60.000km, pneus novos. R\$ 44.500. F: (45) 9969-6570. CI-136565.

KIA SORENTO

2012, branca, interior caramelo, multimídia, 2.4 IE. Valor a combinar. F: (45) 9976-2303/ 9952-2294. CI-136354.

SONATA HYUNDAI

Prata, top de linha, único dono, impecável, 5 anos de garantia. F: (45) 9105-1100. CI-135955.

TROCO GRAND-CHEROKEE

6cc, ano 1993, gasolina, troco por maior valor. R\$ 18.000. F: (45) 9914-8106. CI-135847.

VENDO NISSAN

Tiida SL, 2012, completo, bancos em couro e teto solar. R\$ 37.000. F: (45) 3225-0001/ 8426-0919 Edmilson/ Gustavo. CI-136020.

VENDO OU TROCO

Frontier Attack, 2013, 4x4, diesel, único dono, 22.000 km rodados, troco por menor valor. F: (45) 3038-9541/ 99823771. CI-135758.

VENDO FRANQUIA



Vendo Franquia do Cartório Mais em Cascavel - PR em pleno funcionamento no centro da cidade, mobiliado, computadores, sistema e suporte da franqueadora, carteira de clientes, ambiente climatizado, tudo por R\$ 135.000,00. Aceito carro ou imóvel.

Tratar com Alan fone: (45) 9955-6887 ou Jair (45) 9962-2321

VENDO TUCSON

2011, preta, aceito carro utilitário de menor valor. F: (45) 9972-3399/ 9919-9500/ 3225-3399. CI-136083.



ASTRA

2000. Entrada R\$ 5.000+ 36x R\$ 530. F: (45) 3226-0028/ 9983-0229. CI-136338.

ASTRA SEDAN

Expression, 2002, completo, prata, bancos em couro, impecável. R\$ 20.900. Contato c/ Vinicius. F: (45) 9933-8919. CI-136542.

CAPTIVA 2009

Prata. R\$ 52.000. F: (45)9966-6699. CI-135306.

CELTA

2010, 4p., preto, spirit, c/ar, à vista. R\$ 20.800 ou R\$ 3.000+ 48x fixas. F: (45)3226-0028/ 9816-4556. CI-136333.

CELTA 2007

1.0, flex, 2 portas, à vista R\$ 15.800,00. F: (45) 3035-3008. v8autofacil.com.br. CI-135291.

CORSA SEDAN

2004. Entrada R\$ 5.000+ 48x R\$ 420. F: (45) 3226-0028/ 9978-6368. CI-136335.

CORSA SEDAN

2011, branco. Entrada R\$ 3.000 + 48x R\$ 623 fixas. F: (45) 3226-0028/ 9983-0229. CI-136330.

CORSA WIND 2001

4 portas, R\$ 11.800 à vista. F: (45) 3035-3008. v8autofacil.com.br. CI-135296.

CRUZE AUTOMÁTICO

2012, prata, único dono, bancos em couro, 4 air bags, controle de estabilidade. Ac. troca de menor valor. Contato c/ Vinicius. F: (45) 9933-8919. CI-136539.

KADETT SL/E

1.8, 1993, 60.000km, azul perolizado, pneus e estofamento bons, vidros e travas, alarme, roda liga leve, carro liso sem defeitos, aceito moto. R\$ 6.500. F: (45) 9106-9267. CI-136417.

MERIVA 2008

Meriva 2008, completa, em ótimo estado, particular, tabela FIPE. Vende-se ou troca-se por carro de menor valor. F: (45) 3038-7425 - Ewerson. CI-136573.

MONTANA 1.4

Conquest, flex, preta, completa, + protetor de caçamba, capota marítima, engate, toca CD. R\$ 25.000. F: (45)9966-6699. CI-135308.

MONZA

93. De: R\$ 7.500 por R\$ 4.500. F: (45) 3226-0028/ 9978-6368. CI-136321.

OMEGA CD 2005

Prata, completo (blindado), 2005. R\$ 50.000. F: (45)9966-6699. CI-135304.

S10

Dupla, 2010, prata, nova. Entrada + 48x fixas. F: (45) 3226-0028/ 9983-0229. CI-136331.

S10 DELUXE 2.8

4x4, 2002, completa, 5 pneus novos, diesel, nova, único dono. Ac. carro de menor valor, particular, cabine dupla. F: (45) 9973-0888 CI-136054.

VECTRA SEDAN

2008, completo, branco, R\$ 23.900 à vista. Contato c/ Vinicius. F: (45) 9933-8919. CI-136538.

VENDE-SE VECTRA

1997, branco, 8v, completo. R\$ 13.500. Aceito carro de menor valor. F: (45) 9914-4975. CI-136396.

VENDO GM VECTRA

Expression 07/ 07 cor preta, 2º dono, com 86.000km, com manual e chave reserva. Não aceito troca. R\$ 29.000. F: (45) 9934-4800. CI-136096.



C-4 PALLAS

Exclusive, 2008, completo, cinza. R\$ 33.000. F: (45) 9966-6699. CI-136305.



DOBLÔ ESSENCE 2012

1.8, 7 lugares, prata, completa, c/ air bag duplo e abs, 40.000. km. R\$ 45.000. F: (45) 9972-0278. CI-136559.

PALIO

2006, fire, prata. Entrada R\$ 2.000+ 48x R\$ 435 fixas. F: (45) 3226-0028/ 9816-4556. CI-136328.

SIENA

99, vermelha. R\$ 1.000+ 36x 390. F: (45) 3226-0028/ 9978-6368. CI-136320.

SIENA

2005, fire, financia total 48x R\$ 535 fixas. F: (45) 3226-0028/ 9816-4556. CI-136326.

STRADA ADVENTURE

1.8, 16v, completa, 2012. F: (45) 9924-9396/ 3224-4420. CI-133346.

UNO

2003, 2p. Entrada R\$ 5.000+ 36x R\$ 320. F: (45) 3226-0028/ 9983-0229. CI-136340.

VENDE-SE



Hilux 3.0 turbo Diesel EFI 2001 Branca

- ✓ Bancos em Couro
- ✓ Vidros e travas Elétricas
- ✓ Ar Digital
- ✓ Alarme
- ✓ 4x4
- ✓ MP3
- ✓ Chave reserva

Tel (45) 8827 1689 (45) 3226 2137



Trabalhe conosco!

CHEGA A CASCAVEL, A MAIOR REDE IMOBILIÁRIA DO MUNDO

Venha fazer parte da nossa equipe!

A Century 21MM's Imóveis está contratando:

Corretor de imóveis

Envie seu currículo:
rhe@c21mms.com.br
Facebook/c21 mms
(45) 3038-2821
www.c21mms.com.br



Rua Santa Catarina, 621 - Cascavel/PR



CONSÓRCIO DE CARROS

Seu Carro ou Moto usada poderá valer como lance!
www.lanceconsorcios.com.br

A parcela você tem, você paga e o dinheiro você ganha!

Valor do Crédito	Valor Parcela
R\$ 35.000,00	R\$ 485,42
R\$ 40.000,00	R\$ 554,76
R\$ 50.000,00	R\$ 693,45
R\$ 63.144,00	R\$ 868,23
R\$ 78.930,00	R\$ 1.085,23
R\$ 105.240,00	R\$ 1.447,05

Av. Brasil, 2962 - SL10
Shop West Side



Não perca essa oportunidade você poderá ser o próximo contemplado.

45 3325 1070 / 3222 1802 / 9972 3798

ALUGO CASA EM RESIDENCIAL



Na Rua: Voluntários da Pátria 3668

Jardim Canadá

Casa com 02 quartos - R\$550,00
Casa com 03 quartos - R\$750,00

Fone: (44) 9865-2649.



- > PNEUS
- > FREIOS
- > SUSPENSÃO
- > ACESSÓRIOS
- > TROCA DE ÓLEO
- > BALANCEAMENTO
- > ALINHAMENTO 3D



Tel: (045) 3038 3999

Rua PIO XII-1120-Neva-Cascavel
batistaautocenter@outlook.com



DEIXAR VOCÊ
TRANQUILO
...A NOSSA
ESPECIALIDADE.

Serviços Especiais
Segurança Patrimonial
Segurança Eletrônica
Segurança Pessoal

45 3222-5888

www.embrasilseguranca.com.br

Rua Salgado Fº, 1493 - Neva - Cascavel - PR



VENDE-SE

Ducato, ano 2007, prata, ta, 17 lugares reclináveis, completa. R\$ 65.000. F: (45)3220-8300 loja/ 8806-6276/ Jorge/ 9806-0222 Rodrigo. CI-134937.

VENDE-SE

Ducato combinato, ano 2008, branco, tb, 10 lugares, completa. R\$ 50.000. F: (45)3220-8300 loja/ 8808-6276/ jorge/ 9806-0222 Rodrigo. CI-134938.

VENDE-SE STRADA

Adventure, track, 2010/10, prata, 1.8, flex, completa, 69.000 km rodados. Ac. proposta. F: (45) 9966-0208. CI-136368.

VENDO

Uno Way, vermelho, básico, 2010, único dono. R\$ 17.000. F: (45) 3225-0001/ 8426-0919 Edmilson/ Gustavo. CI-136019.

VENDO UNO 1999

Quitado, entrada + parc., direto c/ proprietário. F: (45) 9900-3606 Fabiano. CI-136195.



ECOSPORT
Freestyle XLT, 2013. R\$ 62.800 à vista aceita troca ou financia. F: (45) 3226-0028/ 9983-0229. CI-136334.

ECOSPORT TITANIUM

2013, 1.6, flex, ar condicionado digital, sensor de chuva, sensor de estacionamento, branca, único dono. Contato c/ Vinicius. F: (45) 9933-8919. CI-136543.

ESCORT EUROPEU 1.6

CHT, álcool, original, impecável. R\$ 6.800. F: (45) 3035-3008. v8autofacil.com.br. CI-135289.

F 4000 82/82

Motor 26, MWM, carroceria. R\$ 20.000 aceite carro. F: (45) 9958-9291. CI-136472.

FIESTA

99, 4 portas. Entrada R\$ 4.000+ 36x financia total. F: (45) 3226-0028/ 9983-0229. CI-136337.

FIESTA CLASS 1.6

2010, sedan, prata, completo, faróis de milha, sensor de estacionamento, pneus novos, placa A, CD, film, impecável. F: (45) 9972-0278. CI-136556.

FORD KA 2003

GL, super conservado. R\$ 13.800. F: (45) 3035-3008. v8autofacil.com.br CI-135294.

PAMPA

88. De: R\$ 9.500 por R\$ 6.800. F: (45) 3226-0028/ 9978-6368. CI-136319.

TORRO F-1000

Ano 90, turbo, diesel. R\$ 25.500 . F: (45) 3231-2234/ 9965-9688. CI-136404.

VENDE-SE

Ford transit passageira, ano 2013, prata, 14 lugares, 16.000km, completa, semi nova (teste drive).

R\$ 90.000. F: (45)3220-8300 loja/ 8808-6276/ jorge/ 9806-0222 Rodrigo. CI-134935.

VENDE-SE

Ford Transit furgão longo, ano 2012, prata, 16.000 km , top menos ar condicionado,semi nova. R\$ 85.000. F: (45)3220-8300 loja/ 8808-6276/ jorge/ 9806-0222 Rodrigo. CI-134936.

VENDE-SE CAMIONETE

Ford Ranger XL, 2010, cabine dupla, diesel, 3.0, 4x4 com 4 pneus novos, trava elétrica, insulfilme, acentos em couro, único dono, preço tabela FIPE. R\$ 55.820. F: (45) 3039-0485/ 9963-2446. CI-136433.

VENDO KA

2002/ 02, GL, motor novo, pneus novos, documentos todos em dia, carro a toda prova, preço a combinar. F: (45) 9962-0571/ 3223-7803. CI-136423.

VERONA

91. R\$ 4.300. Entrada R\$ 2.500+ 3x R\$ 600. F: (45) 3226-0028/ 9978-6368. CI-136322.



CRV EXL

2012, top de linha, branca, km baixa, único dono. Ac. troca de menor valor. Contato c/ Vinicius. F: (45) 9933-8919. CI-136541.



PAJERO 3.2 DIESEL

Full HPE, 2011/11, prata, único dono, IPVA e licenciamento 2014 pago, aceite menor valor. F: (45) 3226-7273/ 9925-9840. CI-136452.

VENDO L200 TRITON

Preta, 3.2, automática, bancos em couro. R\$ 87.000. F: (45) 3225-0001/ 8426-0919 Edmilson/ Gustavo. CI-136023.

VENDO PAJERO SPORT

Prata, 2005, diesel,2.8, HPE, 4x4, automático, todas as revisões feitas em concessionária. Aceita-se imóvel. R\$ 49.000. F: (45) 9101-0809/ 3225-0809. CI-136384.



PEUGEOT

307, 2010, 1.6, financia total, 48x R\$ 923 fixas. F: (45) 3226-0028/ 9816-4556. CI-136327.

PEUGEOT 206 2008

1.4, flex, único dono, R\$ 18.800. F: (45) 3035-3008. v8autofacil.com.br. CI-135293.

PEUGEOT SW 206

1.4, 2006, 1.4, completa. F: (45) 9924-9396/ 3224-4420. CI-133338.



RENAULT LOGAN

1.6, completo, 2011, único dono. F: (45) 9924-9396/ 3224-4420. CI-133339.

SCENIC EXPRESSION

07, prata, completa, 4 pneus novos, de particular, único dono. R\$ 22.000 s/ troca. F: (45) 9933-9113 9933-8894. CI-135935.

SCÉNIC PRIVILEGE 08

Prata, super completa, top da linha carro de mulher, sem detalhes, rodas, som, trio elétrico, alarme, novíssima. R\$ 28.500. F: (44)9816-5883. CI-136362.

SYMBOL

Prata, 2010, completo. Entrada R\$ 5.000 + 48x R\$ 723 fixas. F: (45) 3226-0028/ 9983-0229. CI-136329.

VENDE-SE

Renault Master, ano 2005, branco, ta, 16 lugares reclináveis, completa. R\$ 48.000. F: (45) 3220-8300 loja/ 8808-6276/ jorge/ 9806-0222 Rodrigo. CI-134939.



COROLLA XEI 2006

1.8, automático, bancos em couro, aceito veículos de menor valor, finacio, particular. R\$ 32.800. F: (45) 9973-0888. CI-136055.



AMAROK AUTOMÁTICA

2013, trendline, prata, 4x4, único dono, placa A, sensor de estacionamento, controle de estabilidade, c/ opcionais. R\$ 113.800. F: (45) 9972-0278. CI-136558.

ASTRA SEDAN 2006/07

Advantage, 2.0, flex, preto, completo + rodas, CD, cibie. R\$ 24.800. F: (45) 9972-0278. CI-136564.

COMPRA-SE

Carro, para assumir parcelas de até R\$ 850. Dou como parte do pagamento CG 150 Sport, 2006. R\$ 4.500 + R\$ 2.000 em dinheiro. F: (45) 9926-9945. CI-135784.

GOL

93, prata. De R\$ 6.500 por R\$ 3.500. F: (45)3226-0028/ 9978-6368. CI-136323.

GOL

Gol, 2009, G5, preto, - ar. De R\$ 28.800 por R\$ 24.800. F: (45) 3226-0028/ 9978-6368. CI-136324.

GOL 2003

Cinza, em ótimo estado. R\$ 11.000 à vista. F: (45) 9972-1363. CI-135187.

GOL G5 1.0

Vermelho, 2011, completo, 30.000 km, ar, direção hidráulica, trio elétrico na chave. R\$ 27.300 à vista. F: (45) 3038-6884/ 9147-1243. CI-136301.

GOLF

2010, prata, 1.6, novo. De: R\$ 39.800 por R\$ 36.800. F: (45) 3226-0028/ 9960-1144. CI-136325.

PARATI OFERTA

Track Field, 2008, 1.8, completa, chave reserva, manual. R\$ 23.500. Vendo ou troco por menor valor. F: (45) 3226-7273/ 9925-9840. CI-136448.

PARATI PLUS 2007

G3, prata, completa + rodas + som + ar-condicionado + vidro elétrico + alarme. R\$ 23.500. F: (45) 9974-6088 CI-135921.

SANTANA CL 1.8

Gasolina, repasse só R\$ 3.800 à vista. F: (45) 3035-3008. v8autofacil.com.br. CI-135288.

SAVEIRO

1.8, mi, prata, 2005, rodas 17", raridade, à vista ou financia. F: (45) 3226-0028/ 9978-6368. CI-136332.

VENDE SE CROSSFOX

1,6, completo, 08/09, vermelho, impecável. R\$ 30.000. F: (45) 9952-4539 Claudete. CI-136442.

VENDO

Spacefox Route, 2010, c/ 22.000 km rodados, completo, prata metalizado, c/ todas as revisões da Volkswagen. F: (45) 3223-6289/ 8823-3402. CI-136512.

VENDO GOL G5

Flex, 1.0, completo, ar, vidro, trava, dir., hidr., e rodas de liga leve. R\$ 26.900. F: (45) 9912-6490. Tiago. CI-134250.

VENDO PARATI SURF

2009, completa, preta, baixa km. R\$ 27.800. F: (45) 9974-6565. CI-136344.

VW GOL

1.0, 2006, ar quente, desembaçador. F: (45) 9924-9396/ 3224-4420. CI-133348.



CHEVROLET D 40

Baú, 1987. F: (45) 9924-9396/ 3224-4420. CI-133341.

FORD CARGO

815, baú, 2003. F: (45) 9924-9396/ 3224-4420. CI-133344.

FORD CARGO

815, carroceria, 2003. F: (45) 9924-9396/ 3224-4420. CI-133345.

FURGÃO

Marca Furgosul, com chapéu e porta lateral, comprimento 7,30 m, largura 2,40 m, obs: para caminhão toco. R\$ 5.000. F: (45) 3224-4420/ 9924-9396 c/ Leonel. CI-136216.

FURGÃO

Marca Rodoviária, comprimento 6,80 m, largura 2,60 m, altura 2,30 m, obs: para caminhão todo, com porta lateral. R\$ 5.000. F: (45) 3224-4420/ 9924-9396 c/ Leonel. CI-136217.



Icavel

Caminhões - Ônibus

Cascavel - (45) 2101-600
Rodovia BR 277 - KM 582,6

Francisco Beltrão - (46) 3211-6000
Rodovia PR 483

Guarapuava - (42) 3629-7400
Rodovia BR 277 - KM 351

Foz do Iguaçu - (45) 3026-7400
Av. Olimpico Rafagnin, 3333

FURGÃO

Marca ABC furgões, c/ chapéu, comprimento 2,20 m, largura 2,10 m, altura 2,00 m, obs: para F-1000, D20. R\$ 2.000. F: (45) 3224-4420/ 9924-9396 c/ Leonel. CI-136218.

FURGÃO

Marca Metalcar, com porta lateral, comprimento 4,30 m, largura 2,15, altura 2,10 m, obs: para F-4000. R\$ 5.000. F: (45) 3224-4420/ 9924-9396 c/ Leonel. CI-136219.

FURGÃO ABC

Furgões, c/ chapéu, comprimento 3,20 m, largura 2,10 m, altura 2,15, obs: para F-350, D20, F-1000. R\$ 3.000. F: (45) 3224-4420/ 9924-9396 c/ Leonel. CI-136220.

GMC 6-100

Baú, 2000. F: (45) 9924-9396/ 3224-4420. CI-133343.

MB 1113/ 1984

Trucado, rodas 10 furos, turbo, azul, graneleiro, revisado, impecável, vale a pena ver! F: (45) 9972-0278. CI-136560.

VENDO OU TROCO

Caminhão Toco 13130, freio a ar, e reduzido, direção, caçamba. F: (45) 9933-5679/ (44) 9999-1550. CI-135602.

VOLKS 8 150

Ano 2001, pneus novos, turbinado, hidráulico, com rastreador, em ótimo estado. R\$ 63.900. F: (45) 9974-4631. CI-136091.

VW 8.150

Eletrônica, carroceria, 2005. F: (45) 9924-9396/ 3224-4420. CI-133349.



CBR 600 F

Vermelha e branca, 98/98, 2º dono, impecável, original, valor a combinar. F: (45) 9962-2445. CI-136267.

CRYPTON ED

Vermelha, completa, 2010, apenas 8.000 km rodados. Ótimo estado e único dono. R\$ 3.800. F: (45) 9134-2922. CI-135116.

R1

Preto fosco c/ dourado, 3.000 km rodados, único dono, impecável. R\$ 45.000. F: (45) 9134-2922. CI-135117.

TWISTER 250

Preta, 2005. Só na Aquisivel. R\$ 3.000. F: (45) 3226-0028/ 9983-0229. CI-136341.

VENDO CBR 1000 RR

2007, tirada em Cascavel, 8.300 km, estado de 0 km. R\$ 37.000. F: (45) 8403-3251/ 9973-6072. CI-136336.

YAMAHA FAZER

250, 2008. R\$ 6.000. F: (45) 9966-6699. CI-135309.

YBR 125 ED

2005, vermelha. R\$ 2.500. Interessados ligar F: (45) 9134-2922. CI-133336.

Máquinas Agrícolas

COLHEITADEIRA NH

TC- 57, hydro, 17 pés, cabinada, revisada metropolitana c/ motor novo, único dono, plataformas soja e milho, peneira nivelantes. F: (45) 9972-0278. CI-136562.

PLANTADEIRA 9 LINHAS

Tatu, PST - ultra, caixa plástica, monitor de plantio, revisado. F: (45) 9972-0278. CI-136567.

VENDO COLHEITADEIRA

NH 5050, ano 86, ótimo estado. F: (45) 3231-1070/ 9956-7523. CI-134927.

VENDO TRATOR

Valmet 85, ano 76, motor MWM, em bom estado, pneus bons, bomba injetora nova. R\$ 16.000. F: (45) 9915-4714. CI-136360.



LOCAÇÃO DE TRATORES

De esteira D6. F: (45) 3224-4420/ 9924-9396. CI-136221.

TRATOR CBT 8240 4X2

Único dono, original, conservadíssimo. F: (45) 9972-0278. CI-136566.



ALUGA SE APARTAMENTO

Rua Paraná, n° 6213, Residencial Alegrete, 1 qto., 1 vaga de garagem. Aluguel R\$ 450 + condomínio R\$ 80., direto c/ o proprietário. F: (45) 9951-1983. CI-132221.

ALUGA-SE APARTAMENTO

3 qtos., demaiss depend., c/ gar., semi-mobiliado, Ed. Villa Firenze, 3º andar, R: Manoel Ribas, 2357. R\$ 970. Tratar F: (45) 3036-7800/ 9129-4145 c/ Anesio. CI-134830.

ALUGA-SE APARTAMENTO

Para comércio, c/ área de 150 m², Rua Rio Grande do Sul, 844, térreo, fundos. R\$ 1.500. F: (45) 9112-9077. CI-136372.

ALUGO

Apart. próx. a Fag, 2 qtos., sala, coz., wc, área de serviço e garagem. R\$ 600. F: (45) 3227-2101/ 9995-5703/ 9967-5245. CI-136503.

ALUGO APARTAMENTO

ED. Porto Santo, Centro, apart., novo com 2 qtos., sala 2 ambientes, coz., área de serviço, bwc, social, 1 vaga de gar. coberta. R\$ 800. Possui 2 elevadores sociais. F: (45) 9135-3030/ 9801-1818. CI-132570.



SELETA

administração imobiliária

O cuidado que seu imóvel merece.

(45) 3039-0030
www.imobiliariaseleta.com.br

CRECIJ-4276

LEILÃO DE SUCATAS - DETRAN/PR EM GUARAPUAVA



APROX. 2.500 VEÍCULOS



SELETA
administração imobiliária

O cuidado que seu imóvel merece.

(45) 3039-0030
www.imobiliariaseleta.com.br

ALUGO APARTAMENTO

Rua Osvaldo Cruz, Residencial Family, c/ 3 qtos., 1 vaga de garagem. R\$ 550 + taxas. F: (45) 9981-4704. Tratar c/ Claudete. CI-136224.

ALUGO APARTAMENTO

Próx. a rodoviária c/ 1qto., sala, coz., gar., livre de condomínio e água. R\$ 580. F: (45) 9940-2012/ 9810-6283. CI-136313.

ALUGO APARTAMENTO

No calçadão, 1 suíte, + 2 qtos., 2 salas, depend. de empregada, gar. R\$ 900 incluso condomínio e água. F: (45) 9129-8985 Célio. CI-136297.

ALUGO APARTAMENTO

Aluga se apart. Ed. Vila Firenze, de frente, 6º andar, 1 suíte, 2 qtos., sala c/ 2 ambientes, coz., lavand., dependência de empregada, salão de festas c/churrasq., piscina e garagem. F: (45) 9963-2446/ 3035-1646. CI-136424.

ALUGO APARTAMENTO

Rua Erechim, Centro, 2 qtos., sala, coz., bwc. R\$ 550, s/ condomínio. F: (45) 9928-8462. CI-136521.

ALUGO APARTAMENTO

No Centro, Ed. HSD1, c/41 m², área, qto., sala c/ sacada, condomínio baixo, 1 vaga de gar., salão de festas, novo. R\$ 550. Creci-j5108. F: (45) 3039-6040. CI-136592.

ALUGO APARTAMENTOS

Próximo ao Shopping JL, de 2 ou de 3 qtos. F: (45) 9971-1155/ 3226-7273. CI-136449.

APART. ACLIMAÇÃO

Ed. Cerro Azul, c/ 60 m² privativo, 3 qtos., sala coz. e lavand., condomínio baixo, 1 vaga de gar., condomínio baixo, salão de festas. R\$ 125.000. Creci-j5108. F: (45) 3039-6040/9908-1540. CI-136589.

APART. CENTRAL 200M²

Suíte, + 2 qtos., bwc social, sala estar/ jantar, coz., área de serviço, despensa, 1 vaga de gar. R\$ 220.000. F: (45) 9994-8866 CRECI 19904. CI-136044.

APART. CENTRO

Ed.HSD1, c/133 m² área total, 1 suíte, 1 qto., sala c/ sacada e churrasq., condomínio baixo, salão de festas, de fundo, novo. R\$ 235.000. Creci-j5108. F: (45) 3039-6040/ 9908-1540. CI-136587.

APART. CENTRO

Ed. HSD1, c/ 85 m² área total, 1 qto., sala c/ sacada, 1gar., novo. R\$ 120.000. Creci-j5108. F: (45) 3039-6040/9908-1540. CI-136588.

APART. COQUEIRAL

Res. Jacarandá, 1 suíte, + 2 qtos., sacada c/ churrasq., 2 salão de festas, em construção, próx. a faculdades. R\$ 250.000. Creci-j5108. F: (45) 3039-6040/9908-1540. CI-136590.

APART. COQUEIRAL

Res. Jacarandá, c/ 97 m² total, 2 qtos., sacada c/ churrasq., 2 salão de festas, em construção, próx. a faculdades. R\$ 195.000. Creci-j5108. F: (45) 3039-6040/9908-1540. CI-136595.

APART. NO CENTRO

Com 130m², suíte, + 2 quartos, bwc, sala, coz., lavand., sacada c/ churrasq., 2 vagas de gar., próx. ao Hospital Salete, ótima área de lazer, c/ piscina, cozinha e qtos. com móveis planejados da Todeschini. R\$ 300.000. F: (45) 9966-4307. CI-136578.

APARTAMENTO

RES. BARILOCHE, (térreo), Rua: Curitiba, 1639, 3 qtos. + dependências, garagem coberta (reformado) financia Minha Casa Minha Vida (Caixa) R\$ 140.000. F: (45) 3035-6699/9966-6699. Creci 3999. CI-135302.

APARTAMENTO CENTRO

Ed. HSD1, c/ 137 m² área total, 1 suíte, 1 qto., sala c/ sacada e churrasq., condomínio baixo, salão de festas, novo. R\$ 250.000. Creci-j5108. F: (45) 3039-6040/9908-1540. CI-136591.

APARTAMENTO COUNTRY

2 qtos., sala estar/ jantar, bwc, lavand., gar. p/ 2 carros, todo decorado. R\$ 60.000 parte paga + parc. de R\$ 720. Ac. carro. F: (45) 9904-5385. CI-136223.

CARNAVAL NA PRAIA

Apart. , com 3 qtos., em Meia Praia-SC, a cem metros do mar. R\$ 180 a diária. Tratar:companheiramari@hotmail.com. F: (45) 9998-4005. CI-136307.

COND. MORADA DA LA TOSCANA

C/ 48 m² c/ 2 quartos, sala estar/ jantar, coz., bwc, lavanderia, 1 vaga de garagem. R\$ 140.000. Creci 18144F F: (45) 9972-0172/ 9972-0213. CI-134030.

ED. GRAND CLUB

Apart. novo, suíte + 2 qtos., próx. Av. Brasil, centro de eventos. De R\$ 320.000 por R\$ 250.000 somente esta semana, edifício c/ piscina, salão de festas. F: (45) 9933-3801/ 9101-5500. CI-136296.

EXCELENTE LOCALIZAÇÃO

ED. PANTHEON, Rua: Souza Naves, 4389 c/ 140,92m² - 1 suíte, 2 qtos., sala estar/jantar, sacada, bwc, coz. e lavanderia e 1 vaga. Semi-mobiliado. De R\$ 375.000 para R\$ 345.000. Creci 18144F F: 9972-0172/ 9972-0213. CI-134024.

FRENTE P/ O MAR

Em Itapema- SC. C/ 5 qtos, apartamento de cobertura. Preço especial fevereiro e março. Tratar: itapemasc.2007@hotmail.com. F: (45) 9101-8510. CI-136305.

ITAPEMA/ CAMBORIÚ-SC

Alugo apartamento 80m da praia/ beira mar, todo mobiliado. F: (45) 9971-1416. CI-135408.

LANÇAMENTO

LINDO APART. ED. BELLATRIX - Próximo a loja De Angelis, c/ 169 m², 1 suíte, 2 qtos., sala estar/jantar, bwc, coz., lavanderia, sacada c/ churrasq., 2 vagas de garagem. A partir de R\$ 400.000. Creci 18144F. F: (45) 9972-0172/ 9972-0213. CI-115507.

OPORTUNIDADE

Excelente localização meia quadra Recanto Tropical com 6.188 m². R\$ 9.500.000. Creci 18144F F: 9972-0172/ 9972-0213. CI-134021.

OPORTUNIDADE

ED. TULIPA - Apart. 802 - c/ 110,5 m² c/ 1 suíte, 1 qto, sala de estar/ jantar, bwc, coz., lavanderia, sacada c/ churrasqueira, 1 vaga. R\$ 300.000. Apart. 903 - c/ 110,5 m² c/ 1 suíte, 2 qtos., sala de estar/jantar, bwc, coz., lav., sacada c/ churrasqueira, 2 vagas. R\$ 450.000. Creci 18144F F: (45) 9972.0-0172/ 9972-0213. CI-134028.

PALACIO

Vendo apart., triplex, 4 qtos., 2 suítes master, + 2 suítes, 4 vagas de gar., o furo, etc, tudo que tem de melhor está nesta obra. R\$ 2.500.000. Ac. proposta, obra pronta p/ 2015. F: (45) 9938-2771. CRECI 16791. CI-136561.

RESIDENCIAL GRAMADO

Alugo apart., semi mobiliado, 3 qtos., sala, coz., lavand., gar., piscina, sauna, quadra, salão de festa e churrasq., R\$ 620 + condomínio. F: (45) 3227-2101/ 9995-5703/ 9967-5245. CI-136502.

SELETA VENDE

Apartamento, Res. João de Barro, 2 quartos, escritório, bwc social, sala de estar/ jantar, cozinha, área de serviço, garagem. R\$ 115.000 (cód 795). F: (45) 3039-0030. Creci J-4276. CI-136120.

V. MORETTI ALUGA

Apartamentos Ed. Roma, na Rua Juscelino Kubitschek, próx. a Unipar, com 02 quarto e demais dependências, sacada com churrasqueira, 01 vaga de garagem R\$ 850, Apartamento de 1 suíte e demais dependências com 01 vaga de garagem R\$ 680. F: (45) 3322-1515 Creci 3149-J CI-133973.

VENDE/TROCA PRÉDIO

Na Fag com 12 apart. todos locados, aceito imóveis como parte de pagamento ou troca por terreno industrial na BR 277. Valor consultenos. F: (45) 9908-8830/ 3039-2111. CI-136506.

VENDE-SE APARTAMENTO

No Centro, 76m² de área útil, 1 vaga de garagem. R\$ 170.000. Aceita veículo até R\$ 50.000. F: (45) 9915-4859. CI-135801.

VENDE-SE APARTAMENTO

Ed. Villa Medina, ponto nobre de Cascavel, Rua Minas Gerais, 1906, construído c/ sofisticação e conforto. Tratar F: (45) 9962-2562 Aldo. CRECI J04742. CI-135842.

VENDO APARTAMENTO

Novo, Ed. Totteham, Av. Toledo, 3 º andar, nº 31, c/ área total de 78 m², próx. ao Shopping JL, 1 vaga de gar., pegando o sol da manhã. R\$ 160.000 à vista, financio. F: (45) 9951-1597. CI-136544.

VENDO APARTAMENTO

Novo, 1 suíte, 2 qtos., salas estar/ jantar, bwc, área serviço, sacada com churrasq., 1 vaga gar. Garden Club. R\$190.000. F: (45) 3038-9194/ 9116-1020/ 9950-7700 - Creci F-20.308/23.593 www.ernicorretores.com.br. CI-135225.

VENDO APARTAMENTO

Em frente ao colégio Santa Maria, 92 m², 2 qtos., sala, coz., sacada c/ churrasq., e gar. R\$ 190.000. F: (45) 3225-2540/ 9901-6633. Creci 7297. CI-135813.

VENDO APARTAMENTO

2 dormitórios, financio, próx. Av. Brasil. R\$ 125.000 ac. carro no negócio. F: (45) 9958-4064. CI-136393.

VENDO APARTAMENTO

Rua Marechal Cândido Rondon, 1 suíte, + 2 qtos., sala, cozinha, sacada c/ churrasq. Apenas R\$ 270.000. F: (45) 9938-2771. CRECI 16791. CI-136557.

VENDO COBERTURA

Apart. Ed. Armando Rezende, Rua: Olavo Bilac, Centro, duplex c/ aprox. 350m² de área total, 3 suítes, 1 qto., sala de jantar/ estar, escritório, coz., lavabo, lavanderia, sacada c/ churrasq. excelente localização e área de lazer, 3 vagas de garagem.F: (45) 9934-7665/ 9952-5152. CI-133939.

VENDO/TROCO

Apart. Fag, 2 qtos., sala, coz., área de serviço e gar. R\$ 135.000. Ac. apart. ou kitinete em Curitiba. F: (45) 3227-2101/ 9995-5703. CI-135965.

Casas

ALAGADO SALTO CAXIAS

Vende-se casa, 100m², condomínio Peixe Rei. R\$ 120.000 entrada R\$ 30.000 saldo em 30x sem juros. F: (45) 9115-2040. CI-135944.

ALUGO SOBRADO NOVO

No Pioneiros Catarinenses, c/97 m² área total, suíte, 2 qtos., 2 gar., chuveiros e blindex instalados, pronto p/ morar. R\$ 1.250. Creci-j5108. F: (45) 3039-6040/9908-1540. CI-136593.

CASA

Vendo casa, São João do Oeste, 3 qtos., sala, coz., bwc, lavand., laje, acabamento todo de primeira. Apenas R\$ 145.000. Nova. F: (45) 9938-2771/ 9946-3231. CRECI 16791. CI-135555.

CASA

No Santo Onofre, 62m², 2 quartos com sobra de terreno próx. Uopecan. R\$ 160.000. Creci 19806f. F: (45)9922-7904/ 3035-2714 www.willianserafim.com.br. CI-136375.

CASA

No Santa Cruz de esquina, medindo 73m², 3 quartos mais dependências.R\$ 170.000. Creci 19806f. F: (45) 9922-7904/ 3035-2714 www.willianserafim.com.br. CI-136376.

CASA

No Porto Seguro de 109m², 1 suíte com hidro, 2 quartos mais dependências com sobra de terreno. R\$ 295.000. Creci 19806f. F: (45) 9922-7904/ 3035-2714 www.willianserafim.com.br. CI-136381.

CASA ALTO ALEGRE

C/ 80 m², laje, nova, documento p/ financiamento, Rua Estanislau Cidral, 1580, fundos c/ Mercado Remonatto. R\$ 160.000. Ac. caminhão, camionete, veiculos, lote, chácara até o valor. F: (45) 9958-9291. CI-136471.

CASA MARIA LUIZA

Casa ampla, possibilidades de troca por mais de 1 veículo. R\$ 650.000. Creci-j5108. F: (45) 3039-6040/ 9908-1540. CI-136569.

CASA NO ALAGADO

Ou só terreno, em Boa Vista da Aparecida. F: (45) 3226-7273/ 9925-9840. CI-136450.

CASA NO PARIGOT

112 m², suíte, + 2 qtos., sala 2 ambientes, e gar. R\$ 230.000. F: (45) 9972-3834/ 3225-2540. CRECI 7297. www.gersonparanhos.com.br. CI-135810.

CASA NO TROPICAL

Próx. ao Polivalente, área total 197,55m², alvenaria, laje, suíte, 2 qtos., e demais depend. R\$ 580.000. F: (45) 3225-2540/ 9972-3834. Creci: 7297 CI-136309.

CASA VILA TOLENTINO

C/ 286 m², c/ 1 suíte, + 3 qtos., sobra de terreno, c/ 792 m². R\$ 620.000. CRECI J5108. F: (45) 3039 6040/ 9908-1540. CI-136570.

CASAS NO MORUMBI

Casa em alvenaria, com laje 66m². R\$ 142.000 e 61m² R\$ 139.000. F: (45) 3035-5777. CI-136363.

EXCELENTE CASA 320M²

Região da Neva, suíte c/ closet e hidro, 3 salas, piscina e demais dependências. fotos no site: www.gersonparanhos.com.br. R\$ 950.000. F: (45) 3225-2540/ 9901-6633. Creci 7297. CI-136314.

LINDO SOBRADO

Rua: Nereu Ramos, 1964, c/ 152m², c/1 s., 2 q. sala TV, sala estar/jantar, coz., lav. 2 vagas. De R\$ 490.000 por R\$ 470.000. Creci 18144F. F: (45) 9972-0172/ 9972-0213. CI-134023.

OPORTUNIDADE

Investimento, vendo casa, Jd. Padovani, 3 qtos., sala, coz., lavand., lote inteiro. Apenas R\$ 170.000 só à vista. F: (45) 9938-2771/ 9946-3231. CRECI 16791. CI-135556.

RES. CASEMIRO FRIZZO

Últimas 2 unidades, R. Londrina, 394, São Cristóvão, cond. fechado unidades c/ 58,50m³, 3 qtos., telha de concreto, blindex, cerca elétrica, laje, portão eletrônico, detalhe em gesso, paver. Podendo ser financiada no Programa Minha Casa Minha Vida. Prontas p/ morar. C/ documentação. R\$ 145.000. F: (45) 9961-6139/ 3038-8686/ 9966-3066. CI-134868.

SELETA ALUGA

Casa residencial, no Bairro 14 de Novembro, 2 quartos, bwc, sala, cozinha, área de serviço, garagem, R\$ 600. (cód 318). F: (45) 3039-0030. Creci J-4276. CI-136117.

SELETA VENDE

Casa com sala comercial, no Parque São Paulo, sendo casa com 2 salas, 3 qtos., 2 bwc, cozinha e lavanderia. Sala Comercial com 2 bwc, vestiários masculino e feminino, área de lazer e 2 dependências para uso geral, imóvel com cozinha planejada. Imóvel com aprox. 400m² para moradia e 200m² para comércio. O imóvel encontra-se alugado por R\$ 1.800. Valor da venda R\$ 680.000,00. (cód 802). F: (45) 3039-0030. Creci J-4276. CI-136124.

SOBRADO

Porto Seguro, 114m², 1 suíte, 2 quartos mais dependências, fino acabamento. R\$ 320.000. Creci 19806f. F: (45) 9922-7904/ 3035-2714 www.willianserafim.com.br. CI-136377.

SOBRADO

No Centro de 240 m², sendo o terreno de 600m² 1 suíte, 3 quartos mais dependências. R\$ 550.000. Creci 19806f. F: (45)9922-7904/ 3035-2714 www.willianserafim.com.br. CI-136382.

SOBRADO ACLIMAÇÃO

Sobrado novo, c/ 98 m² área total, suíte, 2 qtos., pronto p/ morar. R\$ 220.000. Creci-j5108. F: (45) 3039-6040/ 9908-1540. CI-136586.

SOBRADO NO TROPICAL

R: Pinheiros, c/ 200m², 1 suíte master, 1 demi suíte, bwc, sala, coz., lavanderia e 2 vagas. R\$ 490.000. F: (45) 9972-0172/ 9972-0213. CI-134017.

SOBRADO NO TROPICAL

Vendo ótimo sobrado, semi-novo, excelente acabamento, c/ 193m², gar. p/ 2 carros, jardim, suíte c/ sacada, 2 qtos, sala, coz., bwc, lavabo, lavand., escritório c/ sacada, área de lazer c/ churrasqueira. R\$ 420.000. F: (45) 9966-4307. CI-136576.

SOBRADOS NOVOS

No Pioneiros Catarinenses, c/ 97 m² área total, suíte, 2 qtos., 2 gar. R\$ 250.000. Creci-j5108. F: (45) 3039-6040/9908-1540. CI-136585.

VENDE-SE

Casa de madeira com 77m². R\$ 3.800. Creci 18144F F: (45) 9972-0172/ 9972-0213. CI-134031.

VENDO CASA

No Nova York, c/ 150 m², suíte, + 2 qtos., sala estar/ jantar, cozinha, bwc, edícula, terreno medindo 12 x 35. F: (45) 3038-9541/ 9982-3771. CI-135757.

VENDO CASA

Casa em São João do Oeste, 3 quartos, laje, sala, cozinha, lavanderia. Apenas R\$ 145.000. F: (45) 9938-2771. CRECI 16791. CI-136554.

VENDO CASA

Com edícula, próx. Faculdade Univel. R\$ 165.000 financio, ac. carro no negócio. F: (45) 9958-4064. CI-136394.

VENDO CASA 225M2

Com piscina aquecida, quiosque, terreno aproximadamente 1.000m², Condomínio Canto Bello Tratar F: (45) 9121-6201. CI-134909.

VENDO OU ALUGO CASA

PARA ÁREA COMERCIAL, Rua: Riachuelo, 2130, Centro, aprox. 340m² de terreno, sendo 270m² de área construída, 1 suíte, 3 qtos., sala de estar/ jantar, coz., lavand., edícula c/ churrasqueira, 4 vagas de garagem. F: (45) 9934-7665/ 9952-5152. CI-133942.

Kitinetes

V. MORETTI ALUGA

Kitnete com mobília Ed. Drº Francisco Vaccas, Av. Brasil nº5431 com 01 quarto, banheiro, sala e cozinha conjugada, sem vaga de garagem. R\$ 450. F: (45) 3322-1515 CRECI 3149-J. CI-133974.

Ponto Comercial

ALUGA-SE

Sala comercial, c/ 420 m², Rua Vicente Machado, 1291, 1 quadra da Av. Brasil. F: (45) 3225-1168. CI-136351.

V.MORETTI ALUGA

Sala comercial localizada na Rua Carlos Gomes nº2595, Parque São Paulo, com aprox.. 157,82m² R\$1.800. F: (45) 3322-1515 CRECI 3149-J CI-133979.

VENDE-SE

Consultório Odontológico, usado, com acessórios. Tratar F: (45) 9916-9716. CI-135455.

VENDE-SE

Empresa de ecommerce com 3 anos de atividade, mais de 18.000 visitas mensais. R\$ 120.000. F: (45) 9133-5499. CI-136138.

VENDE-SE CERÂMICA

Fábrica de tijolos, c/ ou s/ instalação, adaptada p/ funcionar c/ motor a diesel ou não, incluindo trator CBT, escavadeira, e caminhão Ford. R\$ 150.000. Tupãssi-PR. F: (44) 9818-2592/ (45) 9962-0840. CI-135286.

VENDE-SE FARMÁCIA

15 anos de mercado, ótima localização, na área central, com estacionamento. F: (45)9923-0199 Fábio. CI-136550.

VENDE-SE LAVA CAR

Na marginal da BR-467, entre o viaduto do Seasa e o Brasmadeira, c/ todos os maquinários e clientela formada. R\$ 25.000. Ac. carro de menor valor. F: (45) 3096-5885/ 8815-6331. CI-134652.

VENDE-SE LAVANDERIA

Central c/ ótima clientela, a mais de oito anos no mercado, a uma quadra do Shopping JL. R\$ 85.000. Motivo da venda, mudança. Tratar c/ João F: (45) 9916-1722. CI-135031.

VENDE-SE SALA TÉRREA

Ótima localização, 86,16m², c/ cozinha, bwc, 4 repartições, poço artesiano, condominio R\$ 90, porteiro 24hs. R\$ 500.000. F: (45) 9972-0143. CI-133340.

VENDO

Ponto comercial e instalações, Do Meu PaiPai, espetinhos, costelão, produtos coloniais e buffet de sorvetes, Rua: Manaus, 542, Country, com clientela formada, motivo: transferência. F: (45) 9835-1313. CI-136555.

VENDO MARMORARIA

Completa, maquinário, c/ barracão, infraestrutura, trabalhando. R\$ 30.000. Ac. carro. F: (45) 9847-7136/ 9835-5636. CI-136403.

VENDO PESQUE PAGUE

Com área 46.450m², contendo 12 açudes, campo de futebol c/ iluminação, restaurante, 1 residência, Bairro Floresta. F: (45) 9963-8000/ 9994-5596. Creci F- 20503. CI-135930.

VENDO/ TROCO BARRACÃO

240m², 5m de altura, próprio para oficina, terreno c/ 600m², no Jd. Presidente, BR 277. F: (45) 9962-8126. CI-136552.

Terrenos

½ TERRENO

JD. STA CRUZ, c/ 180m², (6x30m) na Rua Kamaças, ao lado do nº 458 murado, região do Estádio, R\$ 70.000. F: (45)3035-6699/9966-6699 Creci 3999. CI-135300.

CRECI J-4276



SELETA
administração imobiliária

Aqui a gente faz acontecer.

(45) 3039-0030

www.imobiliariaseleta.com.br

51.833M² NA BR 277

Excelente oportunidade para investidores e indústrias. Área com 200m de frente c/ BR, fundos com Rua: Pedro Baú, próx. ao Atacado Liderança, topografia semi plana, com 50% coeficiente de aproveitamento de solo, podendo edificar até 30.000m² (sob consulta zoneamento). Apenas R\$ 110 o m². F: (45) 9908-8830/ 3039-2111. CI-136511.

ALAGADO SALTO CAXIAS

Condomínio Bela-Fadiga, belíssima área de 10.000m², 70m de margem, luz, calçamento. R\$ 250.000, 20% entrada saldo em 40x s/ juros F: (45) 9946-2882. CI-135945.

ÁREA DE 180.000 M2

BR 277 a 2 km do Porto seco, R\$ 50 o m², divide em áreas menores a partir de 20.000m. F: (45)9966-6699 creci 3999. CI-135290.

ÁREA DE 4.633M²

Rua Souza Naves Sul, a 300m, do viaduto Petrocon, ao lado da Metalúrgica Turmina, área plana. R\$ 740.000. (R\$160,00 o m²). F: (45) 3035-6699 /9966-6699 Creci 3999. CI-135292.

CHÁCARA

De 34.000m² de frente para a BR com sobrado piscina, ótima área para lazer. R\$ 850.000. Creci 19806f. F: (45) 9922-7904/ 3035-2714 www.willianserafim.com.br. CI-136379.

CHÁCARA 1,5 ALQS.

Em Santa Tereza, apenas 6 km da BR 277, 1 alq. mecanizado, o restante em reserva, obs: ótimo de água. Apenas R\$ 110.000. F: (45) 9938-2771/ 9946-3231. CRECI 16791. CI-135559.

CHÁCARA LAGO AZUL

Oportunidade para investidores, vende chácara c/ 6.070m², excelente área para associações ou lazer. R\$ 450.000. F: (45) 9908-8830/ 3039-2111. CI-136508.

GRANDE OPORTUNIDADE

TERRENO CENTRO, Rua: Voluntários da Pátria,1570, ao lado do Colégio Marilis, com 1 casa mista, 1 de alvenaria, 2 de madeira com - 600m². R\$ 790.000,00. Creci 18144f. F: (45) 9972-0172/ 9972-0213. CI-134019.

LOTE NO ANGRA

295m² (10x 29,5), Rua Brilhante. R\$ 45.000 + parcelas. F: (45) 3225-2540/ 9972-3834. Creci 7297. CI-136311.

MEIO LOTE

De esquina, medindo 14x15 na região do Alto Alegre. R\$ 130.000. Creci 19806f. F: (45) 9922-7904/ 3035-2714 www.willianserafim.com.br. CI-136383.

OPORTUNIDADE

Investimento, lote medindo 1.800 m² (30 x 60), Rua São Luis, apenas meia quadra da Sete de Setembro. Apenas R\$ 1.200.000. F: (45) 9938-2771/ 9946-3231. CRECI 16791. CI-135558.

OPORTUNIDADE

428 alqs., em Tacuru-MS, c/ 50 alqs., em eucalipto, 4 anos, restante formado em humídcula, 25 km do asfalto. R\$ 4.000.000. F: (45) 9972-2004. CI-136405.

OPORTUNIDADE

DE AGRONEGÓCIO, vendo área de 26 alqs. em Sede Alvorada, 2,5 km BR 467, sendo 22 alqs. pantio e 4 alqs. reserva. Fácil acesso. Excelente produtividade! F: (45) 9116-1020/ 9950-7700/ 3038-9194 - Creci F-20308 www.ernicorretores.com.br. CI-136369.

SALTO CAXIAS

Condominio Peixe- Rei, vende-se lotes, apartir de R\$ 40.000 em 40x sem juros, localização e beleza privilegiada. F: (45) 9115-2040. CI-135946.

SITIO

20 alqs. em Lindoeste, ótima área de pastagem. R\$ 35.000 por alq. Creci 19806f. F: (45) 9922-7904/3035-2714 www.willianserafim.com.br. CI-136380.

SÍTIO EM CASCAVEL

Localizado no distrito de São Salvador, 14 alqs., sendo 11 mecanizados, 3 de reserva e pasto. Casa para moradia e nascente de água. F: (45) 3038-8484/ 9986-2555/ 9961-7890. CRECI J4348. CI-134898.

SÍTIO NA RIO DA PAZ

Frente para asfalto, c/ 5 alq. sendo com 4 mecanizados, c/ casa, barracão, poço, pomar + benfeitorias. R\$ 1.000.000. F: (45) 9908-8830/ 3039-2111. CI-136510.

SÍTIO PARA LAZER

Próx. ao Posto Pampa, com 5 alq., açudes, 2 casas, área de lazer, chiqueiro, estufa e demais benfeitorias. R\$ 980.000, aceita imóveis. F: (45) 9908-8830/ 3039-2111. CI-136509.

TERRENO

Av. Rocha Pombo, 2 terrenos c/ 567,5m² (20,3x26) e c/ 480m² (12x40), total de 1.047,5 m². R\$ 1.100.000. Creci 18144 F. F: (45) 9972-0172/ 9972-0213. CI-134018.

TERRENO

JD. SÃO CRISTOVÃO, c/ 480m², (12X40m), próx da Fipal Rua Guaraniaçu, murado. R\$ 230.000. F: (45)3035-6699/ 9966-6699 Creci 3999. CI-135299.

TERRENO

JD. ALTO ALEGRE c/ 550m² c/ casa de madeira, Rua Tarcílio Wagner, 59, (binário/Bartinik)) R\$ 275.000. F: (45)3035-6699/ 9966-6699. Creci 3999. CI-135301.

TERRENO

Rua: das Palmeiras, próx. da rodoviária, 715m². F: (45) 3226-7273/ 9925-9840. CI-136451.

TERRENO

No Angra dos Reis 10x25. R\$ 60.000 + mais parcelas. Creci 19806f. F: (45) 9922-7904/ 3035-2714 www.willianserafim.com.br. CI-136373.

TERRENO

No Alto Alegre, medindo 14x40 acima do nível da rua. R\$ 250.000. Creci 19806f. F: (45) 9922-7904/ 3035-2714 www.willianserafim.com.br. CI-136374.

TERRENO

Universitário Unioeste, c/ 17 x 21, 362 m², Rua Academia, próx. a Unioeste. R\$ 135.000. CRECI J5108. F: (45) 3039 6040/ 9908-1540. CI-136571.

TERRENO 14 NOVEMBRO

C/ 31,5 x 61, Rua Gal. Emilio Lucio Esteves esq. c/ Rua União, área 1.940m². R\$ 485.000. Creci-j5108. F: (45) 3039- 6040/9908-1540. CI-136582.

TERRENO BR 277

Trevo Petrocon, terreno c/ 36 x 215, frente a Amazon Pneus, área 7.408 m². R\$ 279 por m². Creci-j5108. F: (45) 3039- 6040/9908-1540. CI-136572.

TERRENO CANCELLI

Terreno Rua: Nereu Ramos, sendo 25x42,7, com área de 1067 m². R\$ 650.000. Creci-j5108.F: (45) 3039-6040/9908-1540. CI-136579.

TERRENO CENTRAL

1050m², (25x42m), Rua: Vitória, 770. R\$ 1.200.000, estuda permuta em 50% do valor. F: (45) 3035-6699/ 9966-6699. Creci 3999. CI-135297.

TERRENO CENTRO

Rua Santa Catarina, 1534, quase em frente a Cachacharia - 22x35=770m². R\$ 1.000.000. Creci 18144F F: (45) 9972-0172/ 9972-0213. CI-134029.

TERRENO COQUEIRAL

Vendo excelente terreno, comercial e residencial, c/ 415 m², c/ frente p/ Rua Pernambuco, e saída p/ Rua: Padre Ricardo. R\$ 350.000. F: (45) 9966-4307. CI-136575.

TERRENO COUNTRY

c/ 962,50m², (17,50X55m) R. Rio Grande do Norte, R\$700.000. F: (45)3035-6699/ 9966-6699 Creci 3999. CI-135298.

TERRENO COUNTRY

De esquina Rua: Juraci Antonio Capra, esquina com Vicente Machado, 23x40m= 920m². F: (45) 9963-8000/ 9994-5596. Creci F- 20503. CI-135929.

TERRENO COUNTRY

Terreno c/ 20x50, 1000 m², Rua Acre. R\$ 900.000. Creci-j5108. F: (45) 3039-6040/9908-1540. CI-136574.

TERRENO EM ITAPOÁ-SC

Na Praia de Veleiros, Rua 2520, 12x31m, 2.700m do Porto. R\$ 60.000. F: (45) 8432-4421. CI-134433.

TERRENO FAG

Vendo no Loteamento Fag, Rua: Amarildo Passos, 300, Central, medindo 18,5 X45 m², lote 2, quadra 22, ótima localização. R\$ 475.000. F: (45) 9972-4273 c/ Alexandre. CI-136551.

TERRENO FLORESTA

Terreno c/ 12 x 40, Rua: dos Papagaios, excelente para fins comerciais, com 480 m². R\$ 260.000. Creci-j5108. F: (45) 3039- 6040/9908-1540. CI-136580.

TERRENO JD. PADOVANI

C/ 10x40, 400 m², ótima localização. R\$ 165.000. CRECI J5108. F: (45) 3039 6040/ 9908-1540. CI-136583.

TERRENO LAGO BOA VISTA

No Lago Boa Vista, terreno na praia de Barra Bonita, em Três Barras do Paraná, de frente p/ o lago de Boa Vista da Aparecida, ótima vista, c/ água e luz, medindo 381 m². R\$ 25.000. Creci-j5108. F: (45) 3039- 6040/9908-1540. CI-136596.

TERRENO RES. TREVISO

Rua Tito Muffato. Terrenos c/ 600m². Quadra 26 Lote 5 e 6. De R\$ 299.000 por R\$ 270.000 cada. Quadra 21 Lote 8 e 9. Por R\$ 309.000 cada, Quadra 16 Lote 13 e 14. Por R\$ 315.000 cada. Creci 18144F F: (45) 9972-0172/ 9972-0213. CI-134020.

TERRENO UNIOESTE

Universitário, c/ 14 x 33, 462 m², Rua do Alejadinho. R\$ 260.000. CRECI J5108. F: (45) 3039 6040/ 9908-1540. CI-136581.

V MORETTI VENDE

Terreno com área de 300m² localizado loteamento Aquarela do Brasil. R\$ 84.800. F: (45) 3322-1515 CRECI 3149-J CI-133981.

V. MORETTI ALUGA

Apartamentos Ed. Dona Guilhermina, localizados na Rua Erechim, nº.1819, Centro, 01 suite, 02 quartos e demais dependências, 02 vaga de garagem R\$1.000,00; e com 02 quartos e demais dependências e 01 vaga de garagem R\$ 800. F: (45) 3322-1515 .CRECI 3149-J CI-133980.

V. MORETTI VENDE

Terreno com área de 560m² (14mX40m), localizado na Rua João Padilha (entre Av. das Torres e Emir Sfair), loteamento Fag. R\$ 200.000. F:(45) 3322-1515 CRECI 3149-J CI-133982.

VENDE-SE FAZENDA

Em Novo Progresso-Pará, 630 alqueires com 9 divisões, terra vermelha, 230 alqueires de pasto formado, mangueira, balança, tronco, energia elétrica, água encanada, casa sede e casa para peões, 300 alqueires de mata nativa preservada, a 14 km do asfalto. F: (45) 3039-0485 / 9963-2446. CI-136426.

VENDE-SE TERRENO

Central, Rua: Pernambuco, 452, 12x35,5. F: (45) 9963-8000/ 9994-5596. Creci F- 20503. CI-135928.

VENDO

40 alqs., na Jangada Taborda, todo pasto formado, c/ 7 piquetes todos c/ água, linda área. Apenas 23 km da Av. Carlos Gomes. Só R\$ 1.800.000. F: (45) 9938-2771. CRECI 16791. CI-136563.

VENDO ÁREA

Industrial, uma c/ 1. 840m², outra 3.300m, há 5 minutos do Centro, próx. ao Seasa. Valor á combinar. F: (45) 8403-3251/ 9973-6072. CI-136530.

ÁREA NOBRE SÃO CRISTOVÃO

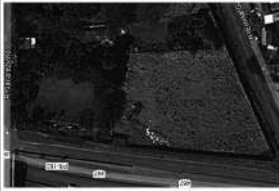

17.291.85m², toda c/ muro 3m de altura, ótima para cond. fechado, salão de eventos, shopping, grandes empresas, centro de distribuição, logística, etc. Ou vende-se 50% da área.

R. Jacarezinho, 2261, esq. R. Marginal 467, ao lado do viaduto. F: (45) 3038-5166/ 9961-6139

VENDE-SE CHÁCARA

Localizada em São Salvador - 2 alqueires, casa, aviário de 50 m, três açudes, estrada privativa, banhada por rio de 15m, pomar, parte em pasto, toda cercada.

Interessados tratar pelo fone (45) 9912 9105.

VENDO BARRACÃO

850 m², terreno medindo 1.800 m², no núcleo Cataratas, frente BR, saída Corbelia. F: (45) 8403-3251/ 9973-6072. CI-136531.

VENDO CASA

C/ 108m², terreno 429m², Rua: Nereu Ramos, a 1 quadra da Av. Tancredo Neves. R\$ 400.000. F: (45) 3035-2482/ 9970-4695. CI-135066.

VENDO CHÁCARA

1,5 alqs. 1 alq. mecanizado, o restante em reserva, ótimo de água. Apenas R\$ 110.000. F: (45) 9938-2771. CRECI 16791. CI-136553.

VENDO CHÁCARA

3.000 m², a 15 minutos do Centro, com luz e água, para lazer ou associação. R\$ 60.000. F: (45) 9972-8400. CI-136515.

VENDO LOTES

Ou chácara na beira do lago, em Boa Vista, 1.800m da cidade, a partir de R\$ 20.000. F: (45) 3287-1293/ 3287-1360/ 9125-5185. CI-134555.

VENDO LOTES

Ou chácara na beira do lago, em Boa Vista, 1.800m da cidade, a partir de R\$ 20.000. F: (45) 3287-1293/ 3287-1360/ 9125-5185. CI-134555.

VENDO OU ARRENDO

P/ lavoura c/ 10 anos de prazo, 5.000 hectares, c/ 3.000 hectares abertos em pastagem, 28 km de Feliz Natal- MT. F: (45) 9972-2004. CI-136406.

VENDO TERRENO

No Pacaembu, 1360m², próx. ao Irani, a 30 metros da Av. Brasil c/ R\$ 5.300 mensal em aluguel. R\$ 1.200.000. F: (45) 9981-8923. CI-135518.

VENDO TERRENO

Na região do lago, Jd. Itamarati. Aceito camioneta. F: (45) 3035-4314/ 9998-7578. CI-135863.

VENDO TERRENO

Na beira do lago, em Boa Vista da Aparecida. F: (45) 9133-4046/ 3287-1104. CI-136222.

VENDO TERRENO

No alagado. No condominio Amigos da Natureza, 480 m². R\$ 25.000 à vista. F: (45) 9986-6166. CI-136517.

VENDO TERRENO

Para sala comercial, 160m², Rua: Jacarezinho, na planta R\$ 180.000 ou construída, R\$ 360.000. F: (45) 9972-8400. CI-136513.

VENDO TERRENO

Para edificação de apartamento



OPORTUNIDADE DE TRABALHO

A Cooperativa Agroindustrial Lar oferece oportunidades de trabalho para:

FRIGORÍFICO DE AVES - MATELÂNDIA

Tecnólogos em Manutenção Industrial

- Experiência na Função;
- Formação na área mecânica ou elétrica;

Oleonec;
Salário competitivo; Sólida Saúde Seguro de Vida em grupo;
Vale Cesta Alimentar; Auxílio para estudantes de Graduação;
Auxílio para Especialização.

Interessados enviar currículo para recrutamento@lar.ind.br
É indispensável o atendimento aos requisitos acima.

CONTRATA-SE:

- **MOTORISTA DE ÔNIBUS URBANO**
(TRABALHO EM TEMPO PARCIAL);
- **COBRADOR DE TRANSPORTE COLETIVO;**
 - **MECÂNICO DIESEL;**
 - **LAVADOR DE VEÍCULOS;**
 - **LUBRIFICADOR DE VEÍCULOS;**
 - **ZELADORAS**

Interessados trazer currículo na garagem da Pioneira: Rua Domiciano Theobaldo Bresolin, 775 (Próximo BR 467/Terminal Leste) Bairro São Cristóvão – Cascavel / PR - Fone: (45) 3218-7000



CONTRATA:

ASSISTENTE SAC

REQUISITOS:

- ✓ Ensino Superior completo ou concurso Tecnologia de Alimentos, Nutrição ou Engenharia de Alimentos;
- ✓ Conhecimento em informática (Excel, Word, Power Point).

ENGENHEIRO CIVIL

REQUISITOS:

- ✓ Ensino Superior completo em Engenharia Civil;
- ✓ Experiência na elaboração de projetos básicos e detalhados de obras industriais;
- ✓ Desejável experiência em implantação de projetos e supervisão em campo.

ENGENHEIRO (A) DE PROCESSOS

REQUISITOS:

- ✓ Ensino Superior completo em Engenharia;
- ✓ Desejável Inglês intermediário para conversação.

ENGENHEIRO MECÂNICO

REQUISITOS:

- ✓ Ensino Superior completo em Engenharia Mecânica;
- ✓ Desejável experiência de 5 anos em gestão de equipe e projetos em indústria alimentícia;
- ✓ Desejável Inglês intermediário para conversação;
- ✓ Desejável pós graduação em Gestão de Projetos.

ANALISTA DE CONTROLADORIA

REQUISITOS:

- ✓ Ensino Superior completo em Ciência Contábeis ou pós graduação em Controladoria.

ANALISTA DE PESQUISA E DESENVOLVIMENTO

REQUISITOS:

- ✓ Desejável experiência em Abatedouro e embalagens;
- ✓ Disponibilidade para residir em Cafelândia - Pr;
- ✓ Formação em Engenharia de Alimentos, Engenharia Química, Engenharia de Produção, Engenharia de Materiais ou Tecnólogo de Alimentos.

ASSISTENTE DE COMPRAS

REQUISITOS:

- ✓ Ensino Médio completo;
- ✓ Conhecimento em Informática (Excel, Word e Power Point);

Desejável conhecimento de 01 ano em varejo;
Desejável noções de negociação.

"Serão destinadas oportunidades para pessoas com deficiência. Se você tem algum tipo de deficiência e se interessou por nossa proposta, saiba que nesse time você é bem-vindo".

Interessados inscrever currículos no site:
www.copacol.com.br ou enviar e-mail com o nome da vaga para: patricia.graff@copacol.com.br.
Até dia 15/01, mais informações: (45) 3241- 8307.

UOPECCAN CONTRATA:

- Aux. de manutenção
- Oficial de manutenção
- PNE (pessoas com necessidades especiais)

Interessados cadastrar currículo no site:
www.uopeccan.org.br ou entrar em contato no fone:
(45) 2101-7055 ou 2101-7437.

GRUPO TRIUNFANTE CONTRATA

- Ajudante de depósito – 06 vagas

Requisitos:

- Maior 18 anos
- Ensino fundamental completo
- Disponibilidade de horário

Interessados enviar curriculum para
luiz@triunfante.com.br até dia 18.02.14

PRECISA-SE

- **DE INTERCALADORES**

Tratar na rua Pernambuco 1600 c/ Elisabete.

PRECISA-SE

DE GARÇOM

Com experiência, para trabalhar de Terça à domingo.

Tratar na Rua Recife 134, das 10:00 hrs das 12:00 hrs

CONTRATA-SE

REPRESENTANTE COMERCIAL

Com experiência para trabalhar na região oeste com maquinas de café expresso . com ajuda de custo e excelente comissionamento.

Interessados enviar currículo para: comercial.pr@solutioncafe.com.br
fone - (46) 9924-0117 / 3543-2578 falar com wolnei.

Senai seleciona

TÉCNICO (A) DE ENSINO JR

Local de trabalho: **Cascavel** | *cód. 9049* |
Escolaridade mínima: Técnico em Edificações
Experiência em instrutoria de cursos, conhecimentos na área

Encaminhar currículo até 19/2
para alissa.klassmann@pr.senai.br

Sesi seleciona

PROFESSOR(A) DE ENSINO MÉDIO

Local de trabalho: **Capitão Leônidas Marques**
| *cód. 9100* | Licenciatura em Química
Necessário: experiência em ensino médio
O processo seletivo destina-se à contratação imediata e futuras oportunidades, tendo validade até 30/06/2014. A contratação ocorrerá de acordo com a disponibilidade de vagas, podendo ser por prazo determinado

Encaminhar currículo até 21/2 para
sandra.pavan@sesipr.org.br



CONTRATA

Assistente Administrativo Controle

Principais Atividades

- Executar as atividades e controle dos processos administrativos das vendas efetuadas na mesa de operações;
- Formalizar a documentação necessária das operações realizadas.

Requisitos

- Superior Completo ou Cursando na área Administrativa, Contábil ou relacionadas;
- Conhecimento em Informática.
- Vaga disponível para atuar em Palotina/Paraná.

Benefícios

- Vale alimentação;
- Assistência médica e odontológica.

Interessados deverão encaminhar currículo com o assunto **Assistente Administrativo** para recrutamento@cvale.com.br até 03 de fevereiro. Mais Informações (44) 3649-8216.
A C.Vale disponibiliza vagas para pessoas com deficiência, conforme art. 93 Lei 8.213/91 e art. 3º e 4º Dec. 3.298/99

GRUPO TRIUNFANTE CONTRATA

Assist. Administrativo/Vendas

Requisitos:

- Ensino médio completo(ou cursando);
- Bom Conhecimento em Informática(Excell)
- Veiculo Próprio
- Ambos os Sexos

Enviar curriculum até dia 18.02.14 para
luiz@triunfante.com.br

MOTOR DE POPA

15 hp yamaha líder em vendas no brasil, 2 anos de garantia, novo pra retirar na loja. R\$ 5.990 à vista ou financiamento em até 36 meses. F: (45) 9972-1363. CI-136577.

CONTRATA-SE

Vendedor para área de vendas de veículos, favor enviar currículo no e-mail: vinicius@isadoramultimarcas.com.br. CI-136537.

EMPREGOS

CONTRATA

Atendente de farmácia, com experiência Tratar F: (45) 3224-1157
Fabiola. CI-134249.

CONTRATA

Marceneiro com experiência e Aux. de Marceneiro, c/ no minimo 3 meses de experiência. Entrar em contato com a empresa RB Móveis Antes pelo F: (45) 3323-8008/ 3224-8545 ou comparecer até a Rua: Rio da Prata nº114, Brasmadeira. CI-135109.

CONTRATA AUXILIAR

Produção masculino, acima de 18 anos, 1º grau completo, c/ disponibilidade de horário. Interessados comparecer Rua Benjamin Constant, 559, Pq. São Paulo, c/ currículo e carteira de trabalho. CI-134470.

CONTRATA-SE

Para trabalhar na área de departamento fiscal e contábil, exige-se conhecimento e experiência comprovada em escritório de contabilidade. Enviar currículo p/ seleção para o email: comercial@escritorioreal.com. CI-136107.

CONTRATA-SE

Contador ou Auxiliar de Contador, com experiência. Enviar e-mail para ecpadrao@brturbo.com.br. CI-136306.

CONTRATA-SE

Atendente de farmácia, c/ disponibilidade de horário. F: (45) 3225-7901. CI-136501.

CONTRATA-SE

Mulheres para trabalhar em lava-car, que more na região do Parque São Paulo. F: (45) 9983-3707 c/ Marcos. CI-136398.



CONTRATA:

- **Atendimento ao cliente**

Interessados inscrever-se através do e-mail rh@softpharma.com.br ou maiores informações através do telefone (45) 32209889.



CONTRATA:

- 3 corretores de imóveis (inscritos no Creci);
- 2 Vendedores de Consórcios (com experiência);
- 2 Assessores de Documentação (com experiência em Cartório de Registro de Imóveis).

Interessados comparecer na Rua Paraná, 1803
 próx. ao Hospital São Lucas.
Telefone: (45) 3038-6464 / 9972-0172 / 9972-0213

CONTRATA-SE

- **TÉCNICO EM EDIFICAÇÕES** com experiência para trabalhar com manutenção predial, com registro no CREA e disponibilidade para viagens.
- **ENGENHEIRO ELETRICISTA** recém-formado para trabalhar com fiscalização e coordenação de contratos de manutenção predial
- **MECÂNICO DE REFRIGERAÇÃO** com experiência para trabalhar com manutenção preventiva e corretiva e instalação de ar condicionado com disponibilidade para viagens.com experiência para trabalhar com manutenção predial, com registro no CREA e disponibilidade para viagens.

Interessados enviar currículo para
curriculos.rh2005@hotmail.com

PIZZA BIG CONTRATA

Pizzaiolo (a), aux. de cozinha, garçon e garçonete. F: (45) 9947-3078
Elessandro/ 3326-4774. CI-135942.

REVENDE DE VEICULOS

CONTRATA: Auxiliar Administrativa, com experiência, conhecimento em informática, que seja comunicativa e responsável. Interessadas agendar entrevista pelo F: (45) 3224-1797 c/ Sílvia ou Patrícia. CI-136534.

Diversos

AMARRAÇÃO AMOROSA

Famoso e capacitado, há solucionar casos amorosos, a curto prazo. Seja qual for o seu problema eu tenho a solução. F: (43) 3152-1658/ 9678-5730. CI-135268.

AR CONDICIONADO

Consul, 12.000 btus, novos, instalado, c/ garantia e assistência, instalamos ar condicionado. F: (45) 9953-9835 Carlos Bozio. CI-136300.

DETETIVE PARTICULAR

Investigações: conjugal, empresarial, traição virtual, rastreamento de veículos, filmagens, fotos, gravações. Sigilo absoluto. F: (45) 9105-8010/ 9914-2282 ou detetive.ville@hotmail.com. CI-136113.

FIM DOS INSETOS

Não consegue dormir? Os mosquitos estão levando o seu sono? Sua cozinha parece um zoológico, as paredes e móveis estão esfarelando, seus problemas acabaram, deixa que eu resolvo. Orçamento sem compromisso ligue e comprove. F: (45) 8403-2746 Nelson/ 9936-0910. CI-136016.

IRMÃ JAQUELINE

Eu posso, eu trago seu amor de volta em 7 dias, não sofra mais. F: (43) 3152-3819/ 9644-0792/ 9669-4523. CI-135270.

KAID'S SERVIÇOS

Jardinagem, paisagismo, roçadas e limpeza de terrenos em geral, residencial, empresarial, e condomínio. F: (45) 9927-6480/ 8838-7902. CI-136041.

LIMPEZA E MANUTENÇÃO

Evite multas no seu terreno, limpeza de lotes, roçadas, poda de árvores, jardinagem e manutenção em geral. F: (45) 9124-7605/ 9996-3917. CI-136042.

MADAME SARA

Trago em teus pés quem você ama rindo ou chorando, em tempo recorde. F: (43) 3344-4566/ 9609-1587/ 9609-1587/ (45) 9909-3154. CI-135971.

MÃE DO ORIENTE

Rainha dos 7 cruzeiros do universo. Amor de volta em 3 dias. F: (43) 3252-7293/ 9669-4523. CI-135271.

MASSAGEM

Relaxante, estimulante p/ cansaço e dores musculares, c/ horário marcado. F: (45) 9835-2645. CI-135821.

MASSAGEM RELAXANTE

Muscular, ajuda tirar cansaço, estresse, dores musculares, estimulante. F: (45) 3326-6756. CI-134604.

MASSAGEM TERAPÊUTICA

Para stress e cansaço físico, atendimento das 8:00 às 20:00hs. F: (45) 9849-9378. CI-136470.

PREVENÇÃO

CONTRA O MOSQUITO DA DENGUE. Especialista no controle de pragas urbanas, baratas, ratos, pulgas, cupins traças, pernilongos, formigas e aranha, prevenção contra o mosquito da dengue. Orçamento sem compromisso. Garantia comprovada. F: (45) 3222-9319/ 8403-2746 Nelson. CI-136017.

SÓCIO INVESTIDOR

O Gauchão busca sócio investidor, p/ montar distribuidora de produtos p/ presentes, mercadoria de giro rápido e rentável. Contato e-mail: ogauchao@live.com. F: (45) 9946-9967. CI-136410.

ÚNICO NO BRASIL

Gamado e amarrado em você pra sempre! Sigilo absoluto. F: (43) 3152-6754/ 3322-8065/ 9911-5862/ (45) 9909-3154. CI-135972.



CLIMACENTER
CLIMACENTER COMERCIO DE REFRIGERAÇÃO LTDA.
PROJETOS, VENDAS
INSTALAÇÕES E MANUTENÇÃO
Rua Souza Naves, 1112 - Fone: (45) 3223-0298



GUAÇU TUR
VIAGENS E TURISMO

- Fretamento de ônibus
- Pacotes turísticos
- Viagens p/ compras

Saída para São Paulo todos os domingos e quartas-feiras às 17 horas c/ ônibus leito-cama

Rua Padre Anchieta, 64
Cascavel - Paraná | (45) 3225 5555



Edital de Convocação

O Instituto Alfredo Kaefer, com sede na Rua Rio Grande do Sul, 2601, convoca os seus Associados para a Assembleia Geral Extraordinária, ao dia 07.03.2014, às 19h em primeira chamada e em 19h40 em segunda chamada, para tratar da seguinte pauta:

- Alteração do Estatuto

Cascavel, 14 de fevereiro de 2014.

Vandir Fernando Martins
Presidente

CI1127330-14

Feliz 2014



Princesa dos Campos

0300. 31.33.667

www.princesadoscampos.com.br

ÉPOCA NEGÓCIOS ANO 7 / JANEIRO 2014 / Nº 83

DINHEIRO GUIA DE INVESTIMENTOS PARA 2014

INSPIRAÇÃO PARA INOVAR

NEGÓCIOS

ISSN 19610873 00083
9 771981 087007
JANEIRO 2014 | Nº 83 | R\$ 14,00
CARGA TRIBUTÁRIA APROXIMADA 3,65%

VOCE PODE FAZER MUITO MAIS

MODOS DE ATINGIR O SEU POTENCIAL

ESPECIAL TALENTOS

www.epocanegocios.com.br

SHOPPING WEST SIDE

*SEU NEGÓCIO NO SHOPPING WEST SIDE
INFORMAÇÕES 45 3227 5757*

- PRAÇA DE ALIMENTAÇÃO
- 2 SALAS DE CINEMA
- PARQUE INDOOR
- ACADEMIA
- SERVIÇOS
- BOLICHE
- LOJAS



AV. BRASIL, 2962 / CASCAVEL – PARANÁ

WWW.SHOPPINGWESTSIDE.COM.BR



ETIOS

é na

Zeni Motors

ETIOS

HATCH X 1.3 MEC.

2014 / 2014

3 ANOS DE GARANTIA

AIR BAG DUPLO
AR-CONDICIONADO
FREIOS ABS COM EBD
DIREÇÃO ELÉTRICA



PARCELAS
A PARTIR DE
R\$ 499,42*



ETIOS

SEDAN E CROSS

**COM CONDIÇÕES
ESPECIAIS**



Toda linha Toyota com taxas especiais!

HILUX
ARO 16"

Preço do
**Show
Rural**



Zeni Motors

A SUA CONCESSIONÁRIA TOYOTA NO OESTE DO PARANÁ.

Av. Brasil, 2255 (45) 3218-8181 - Cascavel - PR
Av. Parigot de Souza, 3653 (45) 3379-6600 - Toledo- PR

*Promoção válida de 12 a 28 de fevereiro de 2014 ou enquanto durarem os estoques disponíveis nas concessionárias (5 unidades entre as duas lojas), para Etios Hatchback X 1.3 flex MEC com ar, ABS + Direção Elétrica e Air Bag 2014/2014, no valor de R\$ 36.790,00 com pintura metálica e frete incluso, sendo R\$ 16.650,00 de entrada e saldo dividido em 48 parcelas mensais de R\$ 499,42 com mais 04 parcelas intermediárias no valor de R\$ 1.990,00 cada uma, com vencimento para Dez/14, Dez/15, Dez/16 e Dez/17. Valor total financiado de R\$ 21.547,38. *taxa pré-fixada de 1,66% a.m., acréscimo de IOF de R\$ 359,45, cesta de serviços R\$ 950,00 e registro contrato R\$ 97,93, custo efetivo total (CET) 26,57% ao ano. Operação mediante aprovação pelo Banco Toyota, para pessoa física através da modalidade CDC. Promoção válida para cliente da área de atuação das concessionárias Zeni Motors de Cascavel e Toledo. Demais versões consultar. 3 anos de garantia sem limite de quilometragem para pessoa física; 3 anos ou 100.000 Km, o que primeiro ocorrer para pessoa jurídica. Preserve a vida, use cinto de segurança.