

O Paraná

A cura
pelas plantas

Cidades B4

As confusões em
torno de Eleodoro

Máquina do Tempo C7

Domingo, 23/2/2014 - Edição nº 11.532 - Ano 38 - R\$ 1,50

www.oparana.com.br

Descaso com PRF afeta a segurança na fronteira

Construídos há 30 anos, postos policiais são retratos do abandono

AÍLTON SANTOS



Um levantamento feito por O Paraná demonstra a precariedade dos postos da PRF (Polícia Rodoviária Federal) no Oeste do Paraná. Apesar de estratégicas por estarem na faixa de

fronteira, as estruturas são antigas, com telhados quebrados, paredes rachadas e sem ao menos identificação apropriada. A falta de blindagem é outro agravante. **Cidades B2 e B3**

Ibope mostra Governo Dilma em queda

Política A3



ASS. CÉU AZUL

Contraturno

A Acazul investe R\$ 11,25 por dia em cada um dos 180 alunos matriculados na instituição. Lá, no contraturno escolar, eles têm acesso a atividades de socialização e ligadas às artes e ao esporte. **Cidades B4**

Papa nomeia
novo cardeal
brasileiro

Última Hora A8

Toledo busca
deixar a lanterna
jogando em casa
com o Coritiba

Esportes B7

Uniprime Oeste
distribui R\$ 3,7
mi a associados

Págs. A7 e E6 a E8

RESULTADOS

PARANAENSE

Paraná Clube 1 x 1 Rio Branco

GAÚCHO

Grêmio 3 x 0 N. Hamburgo

Juventude 2 x 0 São José

PAULISTA

Penapolense 1 x 2 Ponte Preta

Audax 1 x 0 Oeste

Mogi Mirim 0 x 1 Ituano

Bragantino 1 x 0 XV Piracicaba

CARIOCA

Resende 0 x 3 Flamengo



Edital Pág. A6



Editorial

Queda obriga a uma tarefa hercúlea

Além de estar no mesmo barco nacional, sofrendo as consequências da macropolítica imposta ao País, o principal freio que segura a concretização do potencial do Paraná, amarrando sua forte pegada desenvolvimentista, é, seguramente, a permanência da crise mundial.

Além de seguir causando estragos na Europa e nos EUA, seus efeitos vão se internalizando também nos países emergentes antes menos impactados, como se vê no baixo crescimento no Brasil, problemas na Argentina, a derrota do neoliberalismo no Chile e os azares da Venezuela pós-Chavez.

Os analistas econômicos internacionais projetam uma queda na participação do Brasil no comércio mundial em 2014, apesar do câmbio mais favorável às exportações. Essa tendência, posterior a 2011, vai se manter com a queda nos preços das commodities e nas dificuldades na aquisição de volumes maiores de produtos por parte da Argentina, o maior comprador na região, e da Chi-

na, que reduz o ímpeto de seu acelerado crescimento para preservar o meio ambiente e equilibrar sua economia.

Com esse rosário de problemas e dificuldades, embora o comércio mundial projete um aumento de 2%, o comércio exterior brasileiro tende a cair em 1% em 2014. Menos mal que o cenário para o próximo ano já parece melhor. Os exportadores sofreram muito nos últimos meses: há empresas paranaenses que tinham cerca de 10% de seu faturamento sustentado pelas vendas externas, sofrendo uma queda brusca para cerca de 1%.

O grande problema, ainda que havendo melhoria cambial e maior competitividade da nossa indústria, será recuperar os clientes perdidos antes da queda. Perder espaço no mercado é fácil, mas recuperá-lo é uma tarefa de difícil execução. É como se fosse uma espécie de décima-terceira façanha de Hércules, depois de domar a hidra da crise e o leão da conjuntura.

Charge

charge@oparana.com.br

E NO MEIO DE MAIS UM APAGÃO...



O financiamento da Previdência

Paulo César Régis de Souza

Lemos recentemente editoriais nos principais jornais do país com oportunas considerações sobre o estado das artes atuais da Previdência Social pública. Muitas das teses são também nossas.

Foi providencial e oportuno o estudo do BID (Banco Interamericano de Desenvolvimento, recentemente publicado, sobre o “bônus demográfico”, que sinalizou para vários países latino-americanos, inclusive o Brasil, o crescimento da população acima de 65 anos em 2050 para 19%, contra os 6,8% atuais, o que poria em risco o equilíbrio atuarial do nosso modelo previdenciário de repartição simples. No Brasil, já superamos esta marca, estamos em 10%.

As preocupações dos jornais são indicações que importantes segmentos da sociedade brasileira estão preocupados com o estágio presente e futuro do RGPS (Regime Geral de Previdência Social), com 65 milhões de contribuintes e 27 milhões de beneficiários.

Com efeito, com pessoas se aposentando, hoje, em média aos 54 anos, e com expectativa de vida de 74 anos, com tendência crescente, coloca-se em cheque o RGPS, mesmo considerando que 60% dos beneficiários recebam tão somente um salário mínimo mensal. A Previdência Social, por concepção, é um pacto interge-

racional e não foi formulada para pagar somente um piso, mas, para garantir um benefício que corresponda a pelo menos 70% do que recebia em atividade.

Seria também louvável que outras “tendências estruturais crescentes do déficit” fossem analisadas.

Os desajustes começaram com a fraude a um dos princípios universais de uma sadia Previdência: criação de benefícios sem a necessária cobertura atuarial.

Basta o exemplo dos rurais: são 9 milhões de beneficiários que pouco ou nada contribuíram. Resultado: para uma despesa, em 2013, de R\$ 80,3 bilhões, o INSS arrecadou apenas R\$ 6.1 bilhões. O monstruoso, que tende a crescer, é que o déficit bateu R\$ 74,1 bilhões. Não há sistema previdenciário no mundo que sobreviva com liquidez.

Preocupa-me a desorganização imperante no financiamento e da receita previdenciária.

A arrecadação, na fonte, pode até crescer, mas a sonegação também crescerá, em maior escala, bem como a evasão. Os parcelamentos e reparcelamentos de 20 anos (para não se pagar), as renúncias e as desonerações contributivas, fragilizam a Previdência. Também nada é fiscalizado, a dívida administrativa e ativa (judicial) é cada vez maior e a recuperação de crédito é cada vez menor, menos de 1% da dívida.

Infelizmente há um viés de não se fechar os ralos da receita, beneficiando os caloteiros e sonegadores.

Na “síndrome do déficit” não se fala da receita previdenciária o que é um estúpido tabu.

Pede-se com urgência, uma gestão de qualidade, uma governança eficaz e efetiva e um controle adequado dos seus gastos.

Paulo César Régis de Souza é vice-presidente da Associação Nacional dos Servidores da Previdência e da Seguridade Social – assessoria.imprensa@anasps.org.br

(À memória de Lino Rodrigues)

“Coisa alguma torna os espíritos tão imprudentes e inúteis como a ignorância do passado e o desprezo pelos livros antigos”, supunha Joseph Joubert. O que há de tão importante, enfim, no conhecimento da história? Certamente é o aprendizado de que nenhuma crença, convicção ou verdade tida como definitiva permanece: tudo flui em constante evolução. A grande maravilha dos livros é que eles permitem seguir essa evolução e treinar a mente para acolher sem traumas as mudanças e revelações que fatalmente virão.

Antonio de León Pinelo, sábio espanhol morto quase cem anos antes de Joubert nascer, escreveu dois volumes com 838 páginas tentando provar que o Jardim do Éden bíblico não só existiu como ficava no centro da América do Sul. Maçã? Que nada: o fruto proibido era o maracujá.

Pinelo, em 1656, apresentava um mapa com o Éden banhado pelos rios Amazonas, Orinoco, Madalena e Paraná, fazendo de muitos brasileiros do Norte e do Oeste felizes moradores do Paraíso. Uma felicidade que não pôde contemplar o luso-mineiro Pedro de Rates Henequim. Sua morte horripilante foi de alguma forma similar à de Giordano Bruno, queimado vivo com uma tábua de pregos na língua, em fevereiro de 1600.

Os inquisidores de Lisboa exigiram que Henequim, preso em 1771, renunciasse à tese de que o Éden ficava na América do Sul. Ele se recusou a repudiá-la fé em que a felicidade paradisíaca estava no Brasil. Crente de que o fruto proibido era a banana, foi submetido ao inferno de um castigo extremamente cruel. Começou com o afogamento, na manhã de 21 de junho de 1774. À tarde do mesmo dia foi enforcado e em seguida lançado à fogueira. À noite, teve as cinzas lançadas nas águas do Rio Tejo.

Lendo nos livros antigos tais relatos, ficamos horrorizados com as crenças religiosas que produziram esse desumano senso de “justiça divina”, aplicado nas mortes horrendas reservadas a quem se atrevia a pensar diferente da ideologia.

Os livros também revelam que certezas científicas profundamente arraigadas um dia caem por terra. Cientistas alemães demonstraram em 1908, por exemplo, a impossibilidade de fabricar carbonato de magnésio amorfo a baixas temperaturas. Isto foi várias vezes provado nas décadas seguintes por estudiosos de vários países.

Pesquisadores da Universidade de Uppsala (Suécia), porém, não só conseguiram fazer agora o que era tido como impossível, dando sequência a estudos de cientistas russos, como sintetizaram um novo material, de utilidade ainda maior que o simples CMA: a *upsalita*. O produto, batizado em homenagem à universidade, permitirá importantes aplicações na indústria farmacêutica e vai enxugar grandes vazamentos tóxicos e de óleo.

Os livros ensinam que as antigas verdades e certezas via de regra caem no vazio, desmascaradas como absurdas, cruéis ou ridículas. O sábio irlandês Dionysius Lardner disse que viajar de trem em alta velocidade é impossível “porque os passageiros, incapazes de respirar, morreriam asfixiados”.

Mais sábio e menos crente em verdades aparentes, Albert Einstein sentenciou, ainda sem desmentidos: “Algo só é impossível até que alguém duvida – e acaba provando o contrário”. Que tal uma voltinha no trem Maglev (levitação magnética), cujo voo mataria o reverendo Lardner não asfixiado, mas de vergonha?

Alceu A. Sperança é escritor e jornalista - alceusperanca@ig.com.br

falecimentos

■ Maria T. do Santos Ferraz (84)

Óbito registrado ontem, até as 14h, pela Acesc, em Cascavel

Crematório
Angelus
No respeito ao meio ambiente, a continuação da vida.
0300 788 6688

PESQUISA

Dilma cai até 13 pontos no Ibope

Levantamento indica que metade dos brasileiros não confia na presidente da República

São Paulo - A avaliação da presidente Dilma Rousseff (PT) caiu até 13 pontos conforme pesquisa Ibope divulgada ontem pelo jornal Estado de S. Paulo. No geral, entre “bom” e “ótimo”, a avaliação do Governo Dilma diminuiu de 43% para 39% entre dezembro e fevereiro. A maior queda ocorreu no Norte/Centro Oeste (de 45% para 32%). No Sudeste, a taxa foi de 38% para 33%, nas regiões Nordeste (52% para 51%) e Sul (46% para 44%).

Com esse re-fluxo, a avaliação positiva do governo voltou aos níveis observados entre agosto e novembro, quando oscilou entre 37% e 39%. Antes disso, a taxa havia sofrido um tombo, passando de 55% em pesquisa Ibope de junho para 31% em julho. Entre esses dois levantamentos ocorreu a massificação dos protestos de rua nas principais cidades do País.

Além de avaliar o governo como um todo, o Ibope pesquisou também a opinião dos brasileiros sobre o desempenho pessoal de Dilma na Presidência. Sua conduta é aprovada por 55% e desaprovada por 41%. Em dezembro, a taxa de aprovação era de 56%.

NÃO CONFIA

O percentual dos eleitores que confiam na presidente também pouco se altera: 50%, contra 52% em dezembro. Os que não confiam na petista

agora representam 45% da população, quatro pontos percentuais a mais em relação à última pesquisa.

Na divisão do eleitorado por escolaridade, a queda na aprovação se concentrou na faixa com curso superior (de 35% para 26%). No outro extremo, entre os que estudaram até a 4ª série, a variação foi de 54% para 50%. A pesquisa revela

ainda que, quanto mais jovens os eleitores, mais eles são críticos em relação ao governo. Entre aqueles com menos de 25 anos, a aprovação à gestão da presidente é de apenas 35%. Entre os que têm 55 anos ou mais, a taxa chega a 45%.

O governo é mais bem avaliado nos municípios menores. A aprovação é de 52% nas cidades de até 20 mil habitantes e de 36% nas que abrigam mais de 100 mil moradores.

Nas capitais, palco principal das manifestações do ano passado, apenas 35% veem o governo como ótimo ou bom. No interior, a taxa sobe para 42%.

O levantamento do Ibope entrevistou 2.002 eleitores em 141 cidades. Como a margem de erro é de dois pontos percentuais, a aprovação ao governo pode estar entre 37% e 41%. No levantamento anterior, de dezembro, poderia se situar entre 41% e 45%.

BRASILEIRO REJEITA “COPA DAS COPAS”

A proposta da “Copa das copas”, mote da presidente Dilma, também sofre abalo na pesquisa do Ibope. A maioria dos brasileiros é a favor do mundial no Brasil: 58% versus 38% que são contra. Porém, a população fica dividida quando avalia se a Copa trará benefícios para o País. Os que acreditam que o evento vai trazer benefícios somam 43%, enquanto os que esperam prejuízos totalizam 40%. Outros 13% acham que não haverá benefícios nem prejuízos.

Há divisão em relação aos sentimentos positivos e negativos sobre o evento. A soma dos sentimentos positivos supera os negativos em apenas nove pontos percentuais. Pelo lado positivo, os mais citados são alegria (29%) e orgulho (22%), percentuais que sobem para 42% e 31%, respectivamente, entre os que avaliam o governo federal como ótimo ou bom.

Governo quer votar outro projeto para municípios antes de decisão sobre veto

Brasília - O líder do PT no Senado, Humberto Costa (PE), demonstrou confiança em um entendimento rápido que permita chegar a uma proposta de consenso a respeito das regras para criação de municípios antes de 18 de março, data em que o Congresso Nacional examinará o veto presidencial a projeto sobre o mesmo assunto.

O projeto, vetado pela presidente Dilma, define os parâmetros que devem ser seguidos para criar, incorporar, fundir ou desmembrar municípios. De autoria do senador Mozarildo Cavalcanti (PTB-RR), ele exige que a realização de plebiscito sobre a criação de municípios seja antecedida pela elaboração de “Estudos de Viabilidade Municipal”, incluindo análise da “viabilidade econômico-financeira, político-administrativa e socio-ambiental e urbana”.

Entre outros pré-requisitos, a proposta de Mozarildo estabelece que o processo de criação ou desmembramento de município só pode ter início mediante requerimento enviado à Assembleia Legislativa, com a assinatura de no mínimo 20% dos “eleitores residentes na área geográfica diretamente afetada”.

coluna Esplanada

POR LEANDRO MAZZINI [Twitter @colunaesplanada](#)



Bonde de Roseana vira piada em Brasília



As autoridades de Brasília estão estupefatas com a governadora Roseana Sarney (foto), PMDB. Descobriram que ela e a equipe de Segurança do Maranhão estão mais perdidos que a população. A presidente Dilma soube que a governadora entregou uma lista aleatória de 33 nomes de detentos do chamado Bonde dos 40, para transferência do presídio de Pedrinhas. A lista foi pelo grau de periculosidade, porque Roseana não sabe quem são os líderes da onda de violência. O Ministério da Justiça não aceitou a lista e só começou a transferência após apelos de José Sarney.

Nem vem..

A assessoria do Palácio dos Leões alegou que não poderia falar sobre o assunto. Em meio à onda de violência, a filha da governadora foi assaltada num restaurante.

Troca-troca

Já houve três transferências, dias 20 de Janeiro, e 12 e 13 de Fevereiro. A indecisão sobre os transferidos é tamanha que alguns detentos foram trocados em cima da hora.

Seu Dr.

O secretário de Segurança, Aluísio Guimarães, figura com pose de delegado fede-

ral, mas virou alvo da categoria. Ele é agente policial, e já foi segurança de José Sarney.

A verdade

Para o Planalto, a rebelião não teve líder, e a situação só se acalmou porque Roseana mostrou que qualquer um deles poderia ir para longe de São Luís, sem regalias.

STF paga mal

Na Corte onde o presidente não gosta de jornalista e manda repórter chafurdar na lama, a categoria também é mal paga. Os salários dos jornalistas da TV Justiça no STF, terceirizados pela Fundação Renato Azeredo, são bem abaixo

do mercado. A fundação recebe um bom valor mas abocanha parte da remuneração, por regra. Aceita quem quer.

Data Venia

Um cargo de editor de produção foi oferecido a pouco mais de R\$ 2 mil, enquanto se paga, em média, R\$ 8 mil na capital. O STF empurra a responsabilidade para a fundação, e alega ‘modelo de contratação por posto de trabalho’, e que a Corte ‘não atua nas relações trabalhistas entre a contratada e os seus profissionais’.

É de casa

A Fundação Renato Azeredo, com sede em Belo Horizonte – que não tem ligação com o deputado Eduardo Azeredo – foi procurada durante cinco dias pela Coluna, e seu diretor não se pronunciou. Ela já opera contrato com o Supremo há anos.

Venha ver, venha..

O senador Benedito de Lira (PP) pagou da cota parlamentar de Dezembro R\$ 5 mil por ‘atividade parlamentar’ na Venha Ver Editora, para aparecer na *Revista Alagoas*.

Na telinha

Já o senador Cícero Lucena

(PSDB-PB) não ficou atrás. Usou R\$ 15 mil da sua conta do Senado, de Dezembro, para aparecer em programa de TV no Estado.

Pacote para Lençóis

Os ministros Gastão Vieira, do Turismo, e Izabella Teixeira, do Meio Ambiente, visitam amanhã o parque dos Lençóis Maranhenses em companhia do empresário Guilherme Paulus, dono da CVC. Pretendem incentivá-lo a investir na região.

Tudo pronto

Gastão investiu via Ministério R\$ 1.1 milhões no Parque, e conseguiu na Anac a liberação do Aeroporto de Barreirinhas para voos comerciais. Agora esperam atrair o setor de hotéis para incrementar o turismo na região.

Escândalo...

Polêmica na concessão do parque de Jericoacoara no Ceará, onde fica uma das mais belas praias do País. O deputado Raimundo Matos (PSDB) protocolou requerimento de

audiência para cercar o Ministério do Planejamento e Instituto Chico Mendes.

.. no paraíso

Há projeto de construção de resort de grupo italiano nas dunas, em área de preservação ambiental, em frente um lago na cidade de Jijoca, perto do Parque de Jericoacoara – onde, quem levar a concessão, poderá cobrar R\$ 60 por visitante.

Ah, presidente..

Foi o repórter Lúcio Lambraño, do *Notícias do Dia* quem revelou: o nome do deputado estadual Romildo Titon (PMDB), presidente da Assembleia de Santa Catarina, aparece 881 vezes no relatório do MP sobre o escândalo dos poços artesianos, enviado ao TJ.

Cadê a Rede?

E a Rede de Marina virou pó por enquanto. Nem ela fala mais no assunto, a despeito das 10 mil assinaturas que recolheu nos últimos meses.

Ponto Final

Nunca uma recusa de emprego custou tão caro. Após serem barrados pelo Facebook para estágio de US\$ 1 mil, os criadores do WhatsApp foram enfim aceitos, mas cobraram... US\$ 19 bilhões.

SEU NOVO
CARRO
ESTÁ NA



REALIZAÇÃO:

DIAS
21, 22 E 23
DE FEVEREIRO

CENTRO DE CONVENÇÕES E
EVENTOS DE CASCAVEL



★★★★★
**CARGO
816**
O LÍDER
EM VENDAS DA
CATEGORIA

UM CAMINHÃO
QUE JÁ RODOU
POR TODO O
BRASIL COM VOCÊ
AGORA CHEGA
AO TOPO
DA LIDERANÇA.



Respeite os limites de velocidade.

www.fordcaminhoes.com.br

FORD CARGO 816

CARGO 816. O LÍDER EM VENDAS DA CATEGORIA.

ROD. BR 277, Km 596
(Trevo Carelli) – Cascavel-PR
Telefone: (45) 3220-8300
www.konradcaminhoes.com.br

Konrad
caminhões



**SE CADA
PARANAENSE
FECHAR A
TORNEIRA AO
ESCOVAR OS
DENTES,
PODEMOS
POUPAR ATÉ**

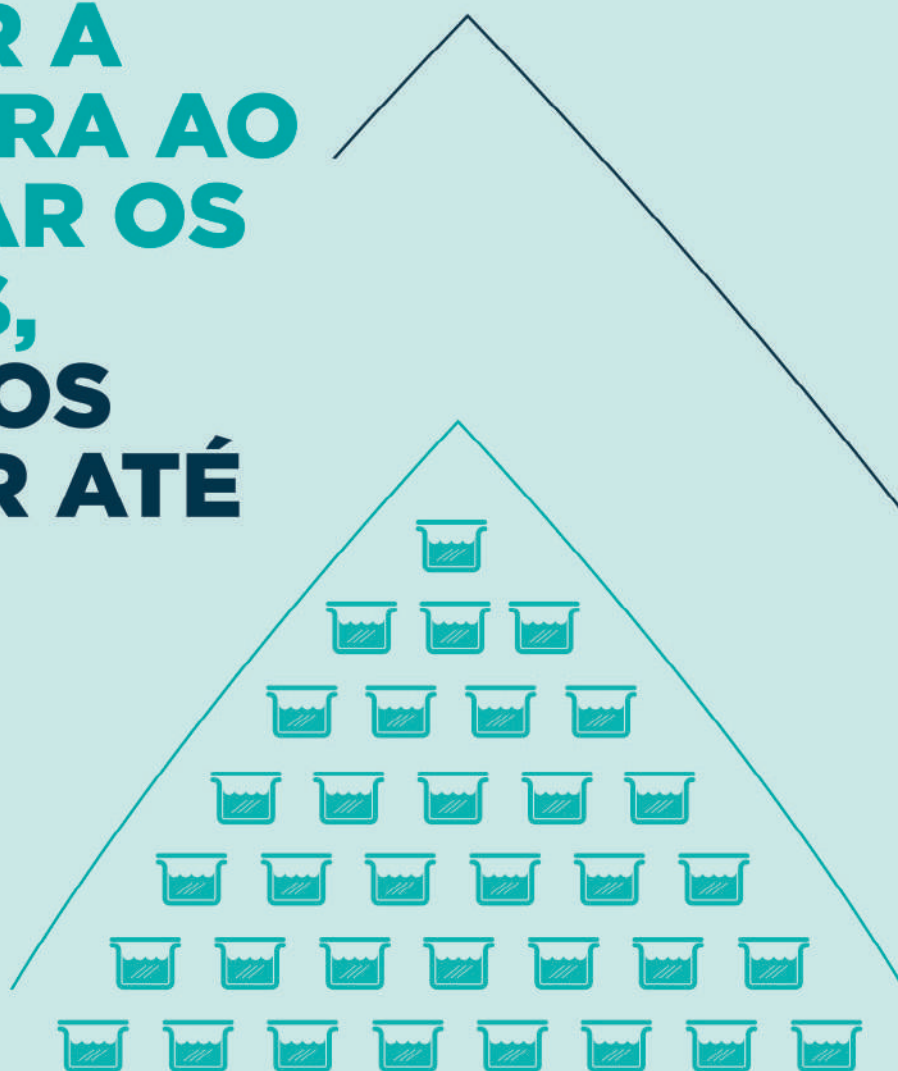

720 mil

**CAIXAS
D'ÁGUA
POR DIA.**



**ECONOMIZE.
FAÇA A SUA PARTE.**



Informe da redação

editoria e colaboradores

Saúde em pauta

Amanhã será um dia de muito trabalho para a CPI da Saúde na Câmara de Cascavel. A comissão vai passar a tarde toda ouvindo figuras consideradas chaves no processo de investigação destinado a fazer um raio-X do setor e identificar a quantas anda o atendimento à população cascavelense. A expectativa é de que esses depoimentos contribuam para esclarecer algumas dúvidas que ainda pairam no ar.

Oitivas

Ao todo, cinco oitivas estão marcadas para esta segunda. A série começará às 14h30 com o gerente de operações da Ecocataratas, Clayton Regis Cezarotto. Em seguida serão ouvidos Luciano Mendes, gerente de operações da Viapar; Valéria Bueno Plaza Oldoni, responsável pela Divisão de Assistência Farmacêutica; a médica Mônica Regina Moreira e, por fim, o presidente da Associação Médica, Luiz Amélio Burgarelli.

“Magoamos”

“Olha o muambeiro trazendo de lá/No jeitinho pro lado de cá/Na amizade dá pra negociar”... Alguns políticos de Foz do Iguaçu se revelaram indignados com esse trecho do samba-enredo da Escola de Samba Tom Maior, de São Paulo, que neste ano vai prestar uma homenagem ao centenário da Terra das Cataratas. Isso que é tentar tapar o sol com a peneira!

Renovação

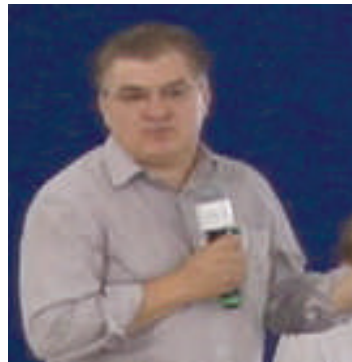

A eleição do Observatório Social de Cascavel será no dia 20 de março. O atual vice-presidente, Gilceo Klein, será candidato se consenso ao mais alto posto da organização. O atual presidente, Eron Schirmer, preferiu abrir mão de mais um mandato para promover a alternância de poder.

Ano decisivo

Aliás, 2014 está sendo considerado decisivo para o Observatório Social. Desde a sua fundação, há mais de cinco anos, a entidade, que fiscaliza a gestão do dinheiro público, sofre com a falta de recur-

sos financeiros e de pessoal. Hoje há um único funcionário contratado, o que impossibilita um acompanhamento adequado das ações da Prefeitura e da Câmara de Vereadores.

Relatório

Será quarta-feira, às 19h, na Câmara de Vereadores, a apresentação do relatório com as conclusões da Comissão de Investigação sobre os loteamentos irregulares em Foz do Iguaçu. A CI apurou a responsabilidade de agentes públicos nas ações que culminaram em ocupações irregulares na cidade das Cataratas.

Grupo

A apresentação do documento será feita pelos vereadores que integram a Comissão de Investigação. São eles: Nilton Bobato (presidente), Hermógenes de Oliveira (relator), Darci DRM (relator adjunto) e os membros Beni Rodrigues e Rudinei de Moura.

Conselho

Gleisi Hoffmann ameaçou apresentar no Senado um voto de censura à avaliação do Banco Central americano, que classificou a economia do Brasil como a segunda mais vulnerável numa lista de 15 países emergentes, atrás apenas da Turquia. Foi imediatamente desaconselhada pelo colega Cristovam Buarque, sob alegação de que se tal voto for rejeitado “será como o Congresso dar apoio ao Fed”, e se for aprovado, “cairemos no deboche mundial”.

Balanço

A pedido da própria secretária estadual da Fazenda, Jozélia Nogueira, foi antecipada para esta segunda-feira a audiência pública na Assembleia Legislativa na qual ela fará a apresentação dos dados referentes às metas fiscais do terceiro quadrimestre de 2013 do Governo do Paraná. Será durante a sessão ordinária, que começará às 1h30.

*O PMDB de Curitiba se reúne hoje para eleger sua nova direção. Há duas chapas inscritas, uma encabeçada pelo deputado estadual Stephanes Junior (presidente interino do partido) e outra pelo deputado federal João Arruda. * **Quem vencer terá a espinhosa missão de reestruturar o PMDB na capital do Estado.** * Hoje também há mobilização no PT, que realiza um encontro estadual em Curitiba. Será o pontapé da preparação dos petistas para a campanha eleitoral 2014.

edição: Miguel Portela - editoria@oparana.com.br

DESINCOMPATIBILIZAÇÃO

Pré-candidatos precisam ficar atentos ao calendário

Em 5 de julho os servidores em geral devem deixar os cargos

Cascavel – Faltando oito meses para as eleições gerais de 2014, aqueles que pretendem se lançar candidatos a presidente da República, vice-presidente, governador, vice-governador, senador e deputado federal, estadual ou distrital precisam estar atentos aos prazos de desincompatibilização. Caso contrário, serão considerados inelegíveis, de acordo com a Lei Complementar nº 64/1990.

Os magistrados, defensores públicos, secretários estaduais, ministros de Estado e militares, em geral, que pretendem concorrer em outubro deste ano devem sair de suas funções seis meses antes das eleições, ou seja, até o dia 5 de abril.

Esse mesmo prazo é válido para membros dos Tribunais de Contas da União, dos Estados e do Distrito Federal, de empresas públicas (presidente, diretor, superintendente, dirigente) e entidades mantidas pelo poder público (dirigente, administrador, representante), além de dirigentes de fundações públicas em geral.

Até 5 de junho, quatro meses antes das eleições gerais, deverão deixar seus postos

dirigentes, administradores ou representantes de entidades de classe, como a Ordem dos Advogados do Brasil, e dirigentes sindicais.

A três meses do pleito, ou seja, 5 de julho, quem deve se afastar dos respectivos cargos são os servidores públicos em geral, estatutários ou não, dos órgãos da administração direta ou indireta da União, Estados, Distrito Federal e Municípios.

Servidores da Justiça Eleitoral não podem ser filiados a partidos políticos e por essa razão precisam se afastar dos cargos um ano antes do pleito para, assim, poderem se filiar, mas se quiserem concorrer a algum mandato não poderão voltar aos

seus cargos efetivos.

Os parlamentares que querem concorrer à reeleição ou a outro cargo não precisam sair do Congresso Nacional nem das Assembleias Legislativas, o mesmo ocorrendo com a presidente da República e governadores que buscam a reeleição.

Já o governador que pleiteia mandato de deputado federal, estadual ou distrital, senador ou presidente da República deve renunciar ao mandato seis meses antes da eleição, ou seja, até 5 de abril. O vice-governador e o vice-presidente que não substituíram o respectivo titular nos seis meses anteriores ao pleito e nem o sucederam, não precisam sair dos cargos para se candidatar.

CONSULTA PELA INTERNET

No portal do Tribunal Superior Eleitoral está disponível a ferramenta por meio da qual é possível consultar os prazos mínimos de afastamento de determinados cargos públicos, que devem ser respeitados por quem pretende concorrer às eleições de outubro. O interessado deverá acessar o link prazos de desincompatibilização, na aba Jurisprudência, e fazer a pesquisa do cargo pretendido, com base na especificação do cargo ocupado atualmente. As informações estão disponíveis aos candidatos, partidos políticos, população, meios de comunicação e por aqueles que buscam a homologação de suas candidaturas nas convenções partidárias, que devem ser realizadas no período de 10 a 30 de junho.

Toledo destina R\$ 4,5 milhões para o orçamento participativo

Toledo – Para 2015, o orçamento participativo, programa implantado pela administração de Toledo, terá R\$ 4,5 milhões. Os investimentos serão liberados durante os 60 encontros a serem realizados com as comunidades da sede e do interior do Município.

O anúncio foi feito pelo prefeito Beto Lunetti (PMDB) durante o encontro com o vice-presidente da Câmara Federal, deputado André Vargas (PT), que ministrou a palestra “A Importância da Participação Popular na Definição dos Investimentos Públicos”.

Durante o evento, o assessor de Assuntos Comunitários, Valtair Apolinário, divulgou algumas orientações sobre as reuniões para deliberar as ações e investimentos que serão realizados ao longo de 2015, e apresentou a distribuição dos recursos para cada uma das 18 regiões. Segundo Apolinário, a divisão foi feita respeitando a renda e o número de habitantes de cada bairro atendido. “Sabemos que algumas regiões têm mais necessidade de apoio do poder público e outras menos. Levamos em consideração algumas particularidades de cada comunidade”.

DIVISÃO DOS RECURSOS DO OP

Região 01 Coopagro – R\$ 435.000,00
Região 02 Central – R\$ 88.000,00
Região 03 Pancera – R\$ 227.000,00
Região 04 Panorama – R\$ 435.000,00
Região 05 Industrial – R\$ 328.000,00
Região 06 Porto Alegre – R\$ 381.000,00
Região 07 Paulista – R\$ 230.000,00
Região 08 Maracanã – R\$ 435.000,00
Região 09 Europa – R\$ 435.000,00
Região 10 Dois Irmãos – R\$ 160.000,00
Região 11 Boa Vista – R\$ 113.000,00
Região 12 Concórdia do Oeste – R\$ 173.000,00
Região 13 Vila Nova – R\$ 201.000,00
Região 14 Novo Sobradinho – R\$ 151.000,00
Região 15 Novo Sarandi – R\$ 213.000,00
Região 16 São Luiz do Oeste – R\$ 200.000,00
Região 17 Mandarin – R\$ 120.000,00
Região 18 Dez de Maio – R\$ 175.000,00

COHAPAR

COMPANHIA DE HABITAÇÃO DO PARANÁ



EDITAL Nº 01/2014 – CHAMAMENTO PÚBLICO

Objeto: Seleção de empresas do ramo da construção civil para apresentação de proposta para produção de empreendimento habitacional de interesse social, no âmbito do Programa Minha Casa Minha Vida – PMCMV, com recursos do Fundo de Arrendamento Residencial - FAR, em diversos municípios do Estado do Paraná, relacionados no Anexo I do Edital. **Data de Abertura:** 07/03/2014 – 09:00h **Local:** Rua Marechal Deodoro, nº 1133 – 1º andar – Curitiba-PR **Consulta e Retirada do Edital:** www.cohapar.pr.gov.br Curitiba, 21 de fevereiro de 2014. **Mounir Chaowiche** Diretor-Presidente

Comprovante de rendimentos

As empresas têm até o dia 28 deste mês para entregar aos seus funcionários o comprovante de rendimentos – documento necessário para fazer a declaração do Imposto de Renda 2014. A informação é da Receita Federal. As declarações do próximo ano começam a ser recebidas pelo Fisco em 6 de março. O prazo se estende até 30 de abril.

Sobras líquidas da Cooperativa Uniprime Oeste crescem 33,37%

Cascavel - Cooperativa de crédito com forte presença em Cascavel, Foz do Iguaçu e municípios vizinhos, a Uniprime Oeste do Paraná vai creditar R\$ 3,7 milhões adicionais à conta de seus associados. Este é o valor das sobras líquidas apuradas no exercício de 2013 e representa um crescimento recorde, da ordem de 33,37% em relação aos bons resultados do ano anterior, quando foram devolvidos R\$ 2,7 milhões.

“Os números refletem so-

lidez e confiança do quadro associado, aliadas a práticas gerenciais sóbrias e eficientes. À medida em que crescem as operações de crédito e investimento, a Cooperativa amplia sua capacidade de oferecer resultados melhores”, raciocina o diretor institucional da Uniprime Oeste, médico Hirofumi Uyeda, lembrando que os demais indicadores financeiros da Cooperativa também são extremamente confortáveis.

Entre eles, Hirofumi des-

taca o volume de empréstimos concedidos a associados, que alcançou R\$ 78,9 milhões (crescimento de 46,6% em relação ao exercício anterior). Os depósitos a prazo somaram R\$ 136,7 milhões (expansão de 26,8%). Já nos itens rentabilidade, eficiência e adimplência, a Uniprime Oeste exhibe índices invejáveis.

A rentabilidade sobre o capital bateu em 21,28%; o índice de eficiência fechou em 34,6% e o de inadimplência foi

reduzido a 0,09%, um dos menores níveis de todo o sistema financeiro nacional, incluindo cooperativas e bancos privados e oficiais.

ASSEMBLEIA DIA 17

A destinação a ser dada às sobras de R\$ 3,7 milhões é um dos assuntos a serem decididos pelos associados da Cooperativa na Assembleia Geral Ordinária convocada para o próximo dia 17, no auditório do Conselho Regional de Medicina, em Casca-

vel. Durante o evento serão votados também o relatório da diretoria, o balanço e os pareceres do conselho fiscal e dos auditores. Os detalhes do balanço Uniprime Oeste estão publicados nesta edição de **O Paraná**.

Criada há 16 anos, como braço de apoio financeiro a empresas e profissionais da área de saúde, a Uniprime Oeste do Paraná tem duas agências em Cascavel e uma em Foz do Iguaçu e conta com 2.557 associados.

SOJA E MILHO

Portos terão de suportar 73 milhões de ton. de grãos

São Paulo - Nos próximos três meses, sairão 25 milhões de toneladas de soja pelos portos brasileiros. Nos três meses seguintes, serão outros 15 milhões de toneladas.

Ao todo, o País deverá exportar 45 milhões de toneladas de soja neste ano, segundo estimativas da Abiove (Associação Brasileira das Indústrias de Óleos Vegetais).

Somado esse volume aos 28 milhões de toneladas de milho previstos pela Céleres, os portos brasileiros vão ter de suportar uma saída de 73 milhões de toneladas neste ano, só com soja e milho.

No ano passado, foram 69 milhões, acima dos 52 milhões de toneladas de 2012. Mais uma vez os portos estarão operando próximo do limite e, apesar de medidas extras prometidas para este ano, as filas devem continuar.

Luiz Fayet, especialista em logística e assessor da CNA, diz que a seca poderá diminuir um pouco a pressão de escoamento, pois pode reduzir os volumes produzidos.

É importante ficar atento, no entanto, para a pressão que o excedente de produção do Centro-Oeste e novas fronteiras vêm colocando sobre os

portos do Sul e Sudeste.

Em 2009, o excedente de soja e de milho produzido acima do paralelo 16 (acima das cidades de Ilhéus, Brasília e Cuiabá) foi de 38 milhões de toneladas. No ano passado, chegou a 61 milhões, um volume que não deverá ser muito diferente do deste ano.

A Câmara Temática de Infraestrutura e Logística, que assessora o ministro da Agricultura, estima uma capacidade de exportação de 83,5 milhões de toneladas para esses produtos neste ano, acima dos 76,2 milhões de 2013.

Serão 45 milhões de ton. de soja e outras 28 milhões de ton. de milho

Um bom sinal é que os portos do Norte e Nordeste já apresentam uma maior capacidade nominal. Além da expansão no Porto de Paranaguá, as estimativas da Câmara são de que os sistemas Belém e Itaquí passam a ter capacidade nominal de 6,7 milhões de toneladas, ante os 3,3 milhões no ano passado.

Mas o consultor da CNA diz que é preciso agilizar a saída pelos portos do Norte e Nordeste. Ela reduz o custo de exportação de um valor médio de US\$ 85 por tonelada para US\$ 40 por tonelada.

Brasil desponta na produção e pesquisa de transgênicos

São Paulo - Mais de 36,6 milhões de hectares das terras agrícolas do Brasil estão cobertos com soja, milho e algodão transgênicos, um tipo de cultivo que cresceu exponencialmente nos últimos anos até que o país se tornou o segundo maior produtor mundial de alimentos geneticamente modificados.

“O objetivo da biotecnologia é acabar com a fome no mundo ao aumentar a produção”, resumiu a pesquisadora e diretora-geral do Conselho de Informações sobre Biotecnologia, Adriana Brondani, durante uma conferência para promover a difusão deste tipo de cultivos realizado em Maringá, no Paraná.

Na opinião de Adriana, a utilização de transgênicos também ajuda a “preservar o planeta” ao permitir que sejam utilizadas menores quantidades de produtos químicos e água, além de diminuir a erosão do solo.

Mas o caminho a ser percorrido até plantar produtos modificados geneticamente está “semeado” de testes de biossegurança estabelecidos pela legislação nacional.

Segundo explicou Adriana, leva entre 12 e 18 meses para que um produto transgênico seja aprovado para ser cultivado.

Em um ano, rendimento médio do trabalhador tem ganho de 3,6%

São Paulo - O rendimento real habitual do trabalhador ficou em R\$ 1.983,80 em janeiro deste ano. Segundo dados da PME (Pesquisa Mensal de Emprego), divulgados pelo IBGE (Instituto Brasileiro de Geografia e Estatística), o valor é 0,2% acima do observado em dezembro e 3,6% superior ao de

janeiro do ano passado (considerando-se valores já corrigidos pela inflação).

Na comparação com dezembro, houve ganhos no poder de compra nos setores de comércio (1,4%), educação, saúde e administração pública (1,1%) e serviços domésticos (0,6%). Na comparação com janeiro de 2013, observa-se

crescimentos em todos os segmentos, com exceção dos serviços prestados à empresa, que se mantiveram estáveis. O destaque foram os serviços domésticos, com ganho de 7,5% em um ano.

Entre os tipos de vínculo empregatício, em um mês tiveram ganhos no poder de compra apenas estatutários e

militares (2,8%) e trabalhadores por conta própria (0,6%). Já na comparação com janeiro de 2013, apenas os militares e estatutários tiveram queda no rendimento (-0,9%), enquanto todos os demais tiveram aumento, com destaque para os empregados do setor privado sem carteira assinada (7%).

INDICADORES ECONÔMICOS

DÓLAR					21/02
	% dia	compra	venda	% mês	
COMERCIAL	-0,8%	2,3520	2,3530	-2,4%	
PTAX (BC)	-0,7%	2,3619	2,3625	-2,6%	
PARALELO	-0,4%	2,3300	2,5200	-1,9%	
TURISMO	-0,4%	2,3300	2,5000	-2,0%	
EURO	-0,5%	3,2462	3,2475	-0,8%	
US\$ 1 É IGUAL A:					MOEDAS X REAL
lêne	102,68				lêne R\$ 0,0230
Libra est.	0,5993				Libra est. R\$ 3,94
Euro	0,7275				Peso arg. R\$ 0,30
Peso arg.	7,822				R\$1: 1.889,29 guaranis

POUPANÇA - TR				
Período/depósitos...	Poup. antiga	Poup. nova	TR	
até 3/5/12 part. 4/5/12				
20/1 a 20/2	0,6092	0,6092	0,1087	
21/1 a 21/2	0,6401	0,6401	0,1394	
22/1 a 22/2	0,6366	0,6366	0,1359	
23/1 a 23/2	0,5918	0,5918	0,0913	
24/1 a 24/2	0,5624	0,5624	0,0621	

BOVESPA					21/02
IBOVESPA: +0,19%					47.380 pontos
Ações		%		R\$	
Petrobrás PN	-0,07			14,15	
Vale PNA	+0,07			30,61	
Bradesco PN	+2,10			27,27	
Lojas Renner ON	+4,36			57,50	
ALL Amer Lat. ON	+3,49			6,52	
Cyrela Real ON	+3,35			13,89	
ÍNDICES DE INFLAÇÃO					
Índice em %	DEZ	JAN	ano	12m	
IPCA (IBGE)	0,92	0,55	0,55	5,59	
IGP-M (FGV)	0,60	0,48	0,48	5,66	
IGP-DI (FGV)	0,69	0,40	0,40	5,62	
REAJUSTE DE ALUGUÉIS					
Índice	DEZ	JAN	FEV		
IGP-M (FGV)	1,0560	1,0551	1,0566		
IGP-DI (FGV)	1,0549	1,0552	1,0562		
* Correção anual. Multiplique valor pelo índice					
SELIC ANUAL: 10,5% TJLP: 5,00%/ano					

TABELA DO IR					FEVEREIRO
BASE (R\$)					Aliq. % deduzir
Até 1.787,77					-
De 1.787,78 até 2.679,29					7,5 134,08
De 2.679,30 até 3.572,43					15 335,03
De 3.572,44 até 4.463,81					22,5 602,96
Acima de 4.463,81					27,5 826,15
Dedução por dependente: R\$ 179,71; IR 2013: juros de 7,52% no pgto parcelas atrasadas em fevereiro.					
SAL. MÍNIMO PR (maio/2013 a abril/2014)					
I R\$ 882,59					III R\$ 949,53
*II R\$ 914,82					IV R\$ 1.018,94
Em reais. *Faixa II: empregados domésticos.					
OUTROS INDICADORES					
TJLP (%)	DEZ	JAN	FEV		
Sal. mínimo	678,00	724,00	724,00		
UPC	22,32	22,36	22,36		
CUSTO DA CONSTRUÇÃO (CUB)					
R\$/m2	DEZ	JAN	%m	%ano	%12m
Paraná	1.145,70	1.146,44	0,06	0,06	6,43
Norte	1.120,86	1.124,62	0,34	0,34	10,67
Oeste	1.134,05	1.135,09	0,09	0,09	6,20

PREVIDÊNCIA					COMP. FEVEREIRO
Empresário/empregador					
Contribui com 11% sobre o pró-labore, de R\$ 724,00 (R\$ 79,64) a R\$ 4.390,24 (R\$ 482,93), através de GPS...					
Autônomo					
1) Quem só recebe de p. físicas: recolhe 20% entre R\$ 724,00 (R\$ 144,80) a R\$ 4.390,24 (R\$ 878,05). 2) Recebe de jurídicas: a empresa recolhe 11% sobre máximo de R\$ 4.390,24 (R\$ 482,93) e desconta autônomo. 3) Recebe de jurídicas e físicas: desconto de 11% sobre o que recebe de jurídicas até R\$ 4.159,00 (R\$ 457,49). Se não atingir este teto, recolhe 20%, sobre diferença até R\$ 4.159,00. 4) Aut. especial: sobre R\$ 724,00, recolhe 5% (donas de casa, Lei 12.470/2011 ou 11% (demais especiais), mas só aposentadoria. Facultativo					
Contribui com 20% sobre R\$ 724,00 (R\$ 144,80) a R\$ 4.390,24 (R\$ 878,05), através de carnê...					
Assalariados					
Salários até R\$ 1.317,07					8%
de R\$ 1.317,08 até R\$ 2.195,12					9%
de R\$ 2.195,13 até R\$ 4.390,24					11%
Emp. domésticos Aliq. % R\$ mín R\$ máx					
Empregado 8 a 11 57,92 482,93					
Empregador 12 86,88 526,83					
Total 20 a 23 144,80 1.009,76					
Venc.: empresas 20/3 e pessoas físicas 17/3					

MERC. RURAL

PREÇO PRODUTOR (DERAL/SEAB)				
Em 19/02	PR	DIA	30d.	Casc.
SOJA	64,48	0,5%	3,7%	64,50
MILHO	21,59	0,0%	8,0%	22,00
TRIGO	41,91	0,1%	0,4%	41,00
BOI GORDO	114,12	0,3%	0,8%	115,00
FRANGO	2,18	0,0%	-3,5%	2,06
BOLSA DE CHICAGO				
Em 21/02	CONT.	FECH.	DIA	30d.
SOJA	mar/14	1.370,75	12,50	7,0%
FARELO	mar/14	455,80	4,90	9,4%
MILHO	mar/14	453,00	-2,75	6,6%
TRIGO	mar/14	609,75	-6,50	8,4%
LOTES/ATACADO (AgDOSSIÉ.DINHEIRO)				
Em 21/02	PRAÇA	R\$	SEM	30d.
SOJA	Cascavel	66,00	1,5%	4,8%
SOJA	Paranaguá	72,50	1,4%	7,4%
MILHO	Cascavel	25,00	4,2%	16,3%
PRODUTOR e LOTES: soja, milho e trigo em sc 60kg, boi gordo em arroba e frango em kg. CHICAGO: pontos «cents de US\$ /bushel na soja (27,2kg), milho e trigo (25,4kg) e US\$ /tonelada curta no farelo (907kg). DIA: var. em pontos				

Mandado de prisão de Jefferson

A Polícia Federal informou, via Twitter, que o mandado de prisão de Roberto Jefferson, delator do mensalão, sairá apenas nesta segunda-feira. Apesar disso, os agentes que estão na porta da casa do político, na cidade de Levy Gasparian, no interior do Rio de Janeiro, permanecerão no local até a chegada do documento. A prisão foi determinada pelo STF na sexta-feira.

PAPA

Brasileiro está entre os 19 novos cardeais

Cerimônia contou com a presença do papa emérito Bento XVI; com dom Orani, o Brasil passa a ter 10 cardeais

São Paulo - O papa Francisco nomeou oficialmente ontem 19 novos cardeais em um consistório realizado na Basílica de São Pedro, no Vaticano. Entre eles está o brasileiro dom Orani Tempesta, agora cardeal arcebispo do Rio de Janeiro.

Os novos cardeais receberam das mãos do papa um anel, símbolo do novo compromisso universal com a Igreja, e o solídeo cardinalício, vermelho como o sangue dos mártires que deram a vida para defender a fé.

Os novos purpurados vestiram os trajes solenes vermelhos litúrgicos e estavam emocionados, em particular os seis latino-americanos, região de Francisco e que abriga metade dos católicos no mundo, mas que possui uma repre-

sentação pequena na hierarquia da Igreja.

Os cardeais também receberam o título de uma igreja de Roma. A designada para dom Orani foi a Igreja de Santa Maria Mãe da Providência. O brasão dele será colocado na igreja, além de uma foto.

O título das igrejas de Roma é uma tradição do início do papado, quando os cardeais, principais colaboradores do Papa, eram párocos de Igrejas da capital italiana. Com a expansão da Igreja e a criação de cardeais de todo o mundo, permaneceu a tradição, e cada um deles ganha o título de uma paróquia. O título é principalmente formal - os párocos de cada uma das Igrejas continuam sendo responsá-

veis pela administração local.

A cerimônia, que teve duas horas, uma das mais solenes da Igreja, contou com a presença de do papa emérito Bento XVI, de 86 anos, que retornou à basílica de São Pedro pela primeira vez para um ato público.

“A igreja precisa de nós para que sejamos homens de paz e construamos a paz”, afirmou o papa aos novos cardeais, antes de pedir que tenham “valor” e “compaixão” ante “a dor e o sofrimento de tantos países do mundo”.

Os novos cardeais são dos seguintes países, além do Brasil: Itália, Alemanha, Reino Unido, Nicarágua, Canadá, Costa do Marfim, Argentina, Coreia do Sul, Chile, Burkina Faso, Filipinas, Haiti, Espanha e Santa Lúcia.

Dos 19 anunciados, 16 têm menos de 80 anos e poderão votar no Conclave que elegerá o sucessor do atual Papa.

Novos cardeais receberam do papa um anel, símbolo do novo compromisso universal com a Igreja



Papa nomeia o brasileiro dom Orani Tempesta como cardeal

PLASTIVEL
Indústria de Plásticos Cascavel Ltda
Sacos, Sacolas, Filmes Técnicos, Embalagens Plásticas Personalizadas.
Fone/Fax: 45.3038-4358 / 3035-4360
9969 4414
www.plastivel.com.br
BR 277 KM 596
Cascavel - Paraná

CERTA PRÉ MOLDADOS
Estruturas, tubos, abrigos para ponto de ônibus, bebedouros para gado, lajes e cercas.
Fone: 45.3226-6336

CLIMATIZADORES Topclima
UM AR DE CONFORTO

TOP 160 TOP 400 TOP 60

Linha Industrial, Comercial e Residencial. Consulte nossa fábrica.

**. CONFORTO TÉRMICO
. BAIXO CONSUMO DE ENERGIA
. MELHORA A UMIDADE DO AR
. MELHOR CUSTO X BENEFÍCIO**

Telefone | Fax: (45) 3219-6899
topclima@topclima.com.br
topclima.com.br

Rodovia BR 277 - Km 589, 15255 | Cascavel - PR

TRANSPORTADORA BOMBONATTO
Antes sempre do que nunca.

Encomendas? Você pode estar pagando mais pelo mesmo serviço! Escolha a **BOMBONATTO** e veja o custo x benefício!

TRANSPORTADORA BOMBONATTO
Você precisa. A gente entrega!

Cargas e encomendas de São Paulo para Toledo, Cascavel, Marechal C. Rondon, Foz do Iguaçu e região.
(45) 2103-8199
Toledo - Paraná

PREVISÃO DO TEMPO

CASCABEL
Domingo 23/02/2014: Parcialmente nublado com chuvas e trovoadas a partir da tarde.
Instável
Segunda 24/02/2014: Pancadas de chuvas e trovoadas
Terça 25/02/2014: Pancadas de chuvas e trovoadas

Maringá max 25 min 21
Londrina max 24 min 19
Cascavel max 26 min 20
Foz do Iguaçu max 27 min 22
Curitiba max 22 min 19
Paranaguá max 25 min 24

CRESCENTE 08/03-10h26
CHEIA 16/03-14h08
MINGUANTE 23/03-22h46
NOVA 01/03-04h59

Loterias CAIXA
Nossos resultados são informativos e não substituem os resultados oficiais.

FEDERAL concurso 4843 1º prêmio 26.048 2º prêmio 57.871 3º prêmio 34.260 4º prêmio 70.513 5º prêmio 66.015	DUPLA SENA concurso 1257 1º sorteio 12 18 27 31 36 42 2º sorteio 16 23 30 43 45 49	LOTOMANIA concurso 1429 01 04 08 14 17 19 27 35 36 39 41 44 59 64 66 68 70 77 89 93
QUINA concurso 3424 26 36 37 42 73	LOTOFÁCIL concurso 1022 01 03 04 05 07 08 09 10 14 16 18 21 22 24 25	TIMEMANIA concurso 542 02 04 19 36 46 57 63
MEGASENA concurso 1576 13 15 21 26 30 46	TIME DO AMERICANO DE CAMPOS RJ	

Cascavel velho

A Associação de Moradores do bairro Cascavel Velho realizou ontem ação beneficente. Voluntários se reuniram na antiga Casa da Sopa, situada na rua Londres, 571, para realizar a doação de roupas àqueles que necessitam. O presidente da Associação, Divino Godoi, disse que mais de quatro mil peças de roupas foram arrecadadas.

ROTHA
INFORMÁTICA

PENSOU EM AUTOMAÇÃO? TEMOS A SOLUÇÃO.

VENDA E ASSISTÊNCIA TÉCNICA



Impressora Fiscal



Gaveta de Dinheiro



Leitor CCD



Leitor Laser



Microcomputadores



Monitores



Rotha Informática - Fone: 3223-9558
Rua Maranhão, 1150 Cascavel - Paraná -
e-mail: rotha@rothainformatica.com.br
Faça orçamento sem compromisso

SEGURANÇA

Conseg promove bazar beneficente; dinheiro será repassado a entidades

Cerca de 500 pessoas participaram. Mercadorias recebidas foram avaliadas em 300 mil

Cascavel - Logo na primeira hora do dia de ontem era possível observar um grande número de pessoas na fila

para participar do bazar beneficente do Conseg (Conselho de Segurança). Organizado por voluntários, a promo-

ção, que ocorreu no Clube Grêmio de Subtenentes e Sargentos de Cascavel, reuniu cerca de 500 pessoas.

Segundo o presidente do Conseg, Luiz Sérgio Wosiack, todo o dinheiro arrecadado durante o dia será repassado às polícias Militar e Civil e ao Conselho Comunitário de Canduvas, e será usado para amenizar os problemas das entidades, que há anos não passam por reformas. Uma das principais reivindicações é a reforma do telhado de uma casa de passagem, localizada na área central de Cascavel.

“As mercadorias foram avaliadas em R\$ 300 mil e vendidas com um valor abaixo do mercado. Desse total, acredito que no mínimo R\$ 150 mil sejam contabilizados”, relata Wosiack. A soma das vendas

CERTA
PRÉ MOLDADOS
Estruturas, tubos, abrigos para ponto de ônibus, bebedouros para gado, lajes e cercas.

fone: 45.3226-6336

só será divulgada em uma reunião do Conselho, que ainda será agendada.

O presidente ainda destaca que os produtos foram doados pela Receita Federal. O Conseg foi responsável por fazer o intermediar esses materiais, a partir das vendas.

Ainda na sexta-feira (21), 300 senhas foram distribuídas à comunidade. No sábado, outro montante foi dado a quem aguardava na fila, para que pudessem controlar o número de pessoas participantes.

● MARINA KESSLER

O SEU IPTU GARANTE
UMA SÉRIE DE BENEFÍCIOS PARA VOCÊ!



A Prefeitura de Tupãsi avisa os proprietários de lotes urbanos: já foram entregues em todos os domicílios os carnês do IPTU. Se você possui lotes não edificadas (vazios) e ainda não recebeu o carnê, deve retirá-lo diretamente na prefeitura.

www.portaltupassi.com.br

www.facebook.com/municipio.tupassi



Prefeitura Municipal de Tupãsi

PRODUTOS

Os produtos mais procurados pela população foram os eletrônicos, celulares e itens de perfumaria. Odete da Silva, que estava aguardando na fila, conta que veio para o bazar para comprar calças jeans, pois sabe que o preço é bem mais em conta. “Eu vim sem senha, e por isso fiquei bastante tempo na fila. Queria comprar um ventilador e também calça jeans. Aqui é bem mais barato”, relatou Odete. Como era permitida a entrada de dez pessoas por vez, alguns consumidores estavam incomodados com a demora e a falta de senhas. De acordo com Gevanilson Evaristo Gomes, houve falha na divulgação da data da distribuição das senhas e por isso, não se programaram para buscá-la com antecedência. (M.K.)



A expectativa era de que mais de 500 pessoas participassem do bazar beneficente durante o dia de ontem

panorama regional

regional@oparana.com.br

Ciclovias em Palotina

O prefeito Jucenir Stentzler (PTB) e o secretário de Obras, Nivaldo Antônio Domingos, percorreram parte das ciclovias das avenidas Presidente Kennedy e Independência, em Palotina. O objetivo foi verificar pontos que precisavam de ajustes antes da entrega oficial das obras de remodelação das vias. Segundo o prefeito, é importante trafegar pelo trecho e buscar corrigir eventuais problemas.



ASS. PREF. PALOTINA

Macrorregião

O prefeito de Santa Terezinha de Itaipu, Cláudio Eberhard (PSDB), recebeu a visita da assessora especial da Casa Civil, Macrorregião de Foz do Iguaçu, Tatiana Frankiv. “O prefeito Cláudio sempre foi nosso parceiro e trabalha para o próximo pleito do governador Beto Richa. Tratamos de alguns pontos nesse sentido”, conforme Tatiana.

Jogos

O prefeito de Céu Azul, Jaime Basso (PDT), recebeu o chefe do Núcleo Regional de Educação, Vander Piaia. O encontro contou com a participação dos secretários de Educação Roseli Stadler, e Esporte, Rodrigo Corrêa, e equipes. O objetivo foi acertar detalhes da fase regional dos Jogos Escolares do Paraná que serão realizados em maio em Céu Azul.

Indústria

O Governo de Medianeira aprofunda ações de olho na revitalização e regularização do distrito industrial Vereador José Anísio Grassi. O prefeito Ricardo Endrigo e secretários também estudam formas de liberar terrenos a novos empreendimentos.

Saúde

O Conselho de Saúde de Maripá iniciou atividades do ano com reunião. Na ocasião, os conselheiros aprovaram o Plano de Trabalho de 2014 e debateram assuntos referentes às atividades do órgão, entre elas o cronograma de encontros ordinários para o ano. A próxima reunião será no dia 19 de março.

Controle

No próximo dia 5, o Departamento de Trânsito e Rodoviário fará controle do fluxo de veículos na avenida Parigot de Souza, entre as ruas Santos Dumont e Almirante Barroso, em Toledo. A

medida ocorre devido à realização de ações da Copel. No local será feita a substituição de cabos da rede elétrica, das 9h às 15h30, o que dificultará o trânsito.

Planeta homem

As secretarias de Educação e de Meio Ambiente de São Miguel do Iguaçu promovem o 5º Concurso Planeta homem – planeta água. Ele é destinado a alunos dos ensinos fundamental e médio. O evento é realizado em homenagem ao Dia Mundial da Água, comemorado em 22 de março. A data de entrega dos trabalhos é 10 de março. O evento conta com a colaboração da Sala Verde.

Seletiva

Vera Cruz do Oeste é um dos municípios da região já integrados aos conceitos da coleta seletiva. O Vera Cruz mais limpa estimula o envolvimento da comunidade em ações de responsabilidade ambiental, conforme o prefeito Eldon Anschau (PT).

Parceria

Prefeitura de Entre Rios e Unioeste são parceiros na instalação do curral de manejo de bovinocultura de corte na estação experimental, que funcionará na antiga base náutica. Ela levará o nome de Alcibiades Luiz Orlando, ex-reitor da universidade que faleceu em acidente automobilístico.

Produtor

Agricultores de Santa Helena que possuem notas fiscais de 2013, ou anos anteriores pendentes, precisam devolver as vias e as não utilizadas até 30 de março. A entrega deve ser realizada no Setor do Bloco de Produtor Rural, na prefeitura.

Concurso público

A administração pública de Maripá abriu inscrições para concurso público. Entre os cargos disponíveis estão os de advogado, agentes de endemias e saúde, auxiliares de odontólogo e pedreiro, brinquedista, médicos generalistas, ginecologistas e obstetras, pediatras, motorista, operador de máquina, professores de artes e inglês, técnico em enfermagem e zelador. As inscrições podem ser feitas até as 23h59 do dia 11 de março pelo site www.objetivas.com.br. As provas escritas estão previstas para 6 de abril.

ABANDONO

Postos precários comprometem segurança na região de fronteira

Sem blindagem em vidros, servidores ficam na mira de bandidos

Lindoeste - Pela proximidade com a fronteira, as rodovias da região Oeste do Paraná são usadas como importante rota de grandes quadrilhas do crime organizado de todo o País. Por elas passam principalmente drogas distribuídas no Sul, Sudeste e Centro-Oeste do Brasil. Em trechos bastante conhecidos, os traficantes e os contrabandistas desafiam a segurança pública e enfrentam como barreira defasados postos rodoviários.

A falta de conservação em estruturas da PRF (Polícia Rodoviária Federal) evidencia o descaso com o setor e deixa servidores públicos em risco. A maioria dos postos paranaenses foi construída há mais de três décadas. São prédios antigos e inapropriados à atividade policial.

Um dos casos mais graves está no posto da BR-163. A movimentada rodovia liga Santarém, Pará, a Tenente Portela, Rio Grande do Sul. São 3,4 mil quilômetros de extensão. O corredor é usado principalmente por carretas que transportam toneladas de grãos e derivados aos portos paranaenses e catarinenses. Embora tenha uma significativa importância, a fiscalização acaba comprometida, principalmente no trecho do Paraná.

ALVO DE BANDIDOS

Em Lindoeste, onde fica um dos poucos postos da rodovia, o prédio está em avançado estado de deterioração. Na pista, cones estão espalhados em frente da estrutura. A sinalização é bastante deficitária. A fechada não possui pinturas que remetam ao policiamento e os inspetores de tráfego ficam no alvo ao ataque de quadrilhas. Os vidros do posto são transparentes e não possuem sistema de blindagem, em caso de troca de tiros devido a possíveis retaliações por parte de criminosos.

A demonstração de patriotismo há muito foi deixada de lado. Os mastros não possuem qualquer bandeira hasteada. “De noite a situação fica mais complicada. As luzes ficam acesas e como não há películas escuras nos vidros, quem trafega pela rodovia consegue ver onde e quantos policiais estão de plantão”, ressalta uma fonte que terá a identidade preservada pela reportagem.

TELHADO CAINDO

Em Guaíra, fronteira do Brasil com o Paraguai, a deficiência estrutural está no posto da BR-272. O prédio da PRF está literalmente caindo aos pedaços. Parte da estrutura teve que ser desativada e a em uso apresenta graves falhas. Um telhado chegou a cair e não foi conser-

Em Lindoeste, posto não possui blindagem em vidros, como a maioria das unidades do Estado



FOTOS: ALTON SANTOS



VULNERABILIDADE

A estrutura deficitária é compartilhada com estados vizinhos ao Paraná. Em Mundo Novo, Mato Grosso do Sul, os inspetores tiveram veículos particulares incendiados, em julho do ano passado. Dois carros estavam estacionados em um posto da PRF, que ficou sem inspetores, pois os dois servidores federais estavam em operação. O crime foi uma retaliação ao trabalho dos policiais na região e demonstra o risco de vida enfrentado nos postos. O envolvido no caso é um criminoso bastante conhecido, que atua na região de Guaíra. A reportagem tentou, insistentemente, durante toda a semana, contato com a Superintendência da PRF, em Curitiba. As ligações à Comunicação Social não foram atendidas. Também houve tentativa, por meio da Corregedoria. O Paraná deixou recado, mas não obteve retorno até a publicação da reportagem.

tado. O ar-condicionado quebrado deixa os policiais expostos ao calor escaldante da cidade.

O trecho é estratégico para o crime organizado. O município é bastante conhecido pela existência de portos clandestinos ao longo do Rio Paraná. Prevendo a fiscalização na Ponte Ayrton Senna, onde há um posto avançado da PRF, os criminosos utilizam percursos estratégicos, como o lago. “Os policiais ficam em uma área bastante estratégica. É o local em que passam veículos roubados com frequência. Também há uma grande circulação de contrabandistas que saem do lago e vão para outras cidades”, diz mais um inspetor.

A estrutura não possui identificação policial. Em vez de azul e amarelo, cores padrões da corporação, o prédio está pintado de verde claro. A decadente estrutura está embasada na expectativa da construção definitiva. A 7ª Superintendência da PRF do Paraná pretende construir uma nova sede para a 6ª Delegacia Regional de PRF e da Unidade Operacional, na BR-272. A estrutura terá 979,29 metros quadrados, a um custo de R\$ 3.109.384,27. Apesar do processo, não há previsão para o início das obras.

● JOSIMAR BAGATOLI



Em Guaíra, posto está totalmente deteriorado, com telhado aos pedaços

BR-277, TRÁFICO E CONTRABANDO

De Cascavel até Foz do Iguaçu são apenas três postos da PRF (Cascavel, Céu Azul e Santa Terezinha de Itaipu). As estruturas antigas também não possuem sistema de blindagem, nem carceragem apropriada, mesmo com a intensa atuação dos inspetores de tráfego, em virtude do movimento intenso. Por dia, mais de dez mil veículos chegam a passar pelo trecho de Cascavel até Foz. A BR-277 é um corredor usado com bastante frequência pelos traficantes e contrabandistas. Apesar da fiscalização intensa, boa parte dos produtos, cigarros e drogas paraguaios que chega em todo o País passa pela BR-277, em veículos preparados para o transporte. São caminhões e carros adaptados, com batedores e sistema avançado, como radiocomunicadores. Um projeto para construção de um novo posto em Santa Terezinha de Itaipu está em discussão, mas ainda não há nada confirmado. (JB)



Parte do forro despencou há meses

Com presídio, Catanduvás é exemplo ao País



Em Catanduvás, posto é exemplo, mas só foi erguido graças ao Presídio de Segurança Máxima

Um dos postos mais modernos do País da PRF fica em Catanduvás, Oeste do

Estado. A construção só foi viabilizada com o Presídio de Segurança Máxima instalado na

cidade. O posto fica na BR-277, na rodovia de acesso ao município. O prédio conta com área

para detenção e vidros blindados para proteger os policiais de plantão. (JB)

50% de defasagem

A defasagem de contingente é um agravante enfrentado na área de fronteira. Em todo o Paraná é preciso contratar mais 50% de todo o efetivo para resolver a falta de servidores da PRF. A mesma média equivale ao território nacional. A expectativa é que essa defasagem seja amenizada, após a convocação dos aprovados no último concurso, realizado no ano passado. O curso de formação para os candidatos ao cargo de agente, função de ingresso na corporação, começou na semana passada na Anprf (Academia Nacional da Polícia Rodoviária Federal), em Florianópolis, Santa Catarina. São mil alunos participantes, que em breve atuarão na PRF. O preparo tem duração de três meses. Uma segunda leva de aprovados aguarda o chamamento, ainda antes da Copa do Mundo. (JB)

Indenização de fronteira é cobrada por servidores

Cascavel - A insegurança leva servidores públicos federais a buscar a remoção da região de fronteira. A rotatividade de profissionais é grande no Oeste do Paraná. “É muito complicado fixar um servidor, na região de fronteira. Os servidores não encontram instituições de ensino apropriadas e o volume de trabalho é bem maior. Por isso, a maioria prefere os grandes centros”, diz Paulo Mileski, vice-presidente Sinprf (Sindicato dos Policiais Rodoviários Federais).

Pela legislação aprovada no ano passado, os servidores em exercício nas unidades situadas em localidades estratégicas vinculadas à prevenção, controle, fiscalização e repressão dos delitos transfronteiriços possuem direito a uma indenização. Embora esteja em vigor, o valor não é repassado. “A medida contempla uma ajuda indenizatória. A lei compensaria o grande volume de trabalho diário dos servidores, nas regiões de fronteira”.

Uma mobilização nacional

conjunta está prevista para quarta-feira, em favor da regulamentação e implementação imediata da indenização de fronteira, prevista na Lei 12.855/13. Além dos policiais rodoviários federais também participarão analistas tributários, policiais federais e auditores fiscais. No Paraná, a mobilização ocorre nas delegacias de Guaíra, Foz do Iguaçu e Cascavel.

Pelo regulamento interno, os servidores federais devem permanecer três anos no território estipulado. Porém, muitos pedem remoção na Justiça. O prejuízo fica para a corporação e para o trabalho de repressão ao crime organizado na região de fronteira. “Os policiais experientes deixam a fronteira. O órgão perde e a sociedade também. Quem tem mais experiência conhece os crimes de fronteira com maior profundidade, como tráfico de drogas e de pessoas, armas e evasões de divisas. Mas os servidores recorrem a pedidos administrativos para deixar a área, que é muito mais perigosa”, argumenta Mileski. (JB)

Postos ultrapassados

Um levantamento interno foi feito pelo Sindprf (Sindicato dos Policiais Rodoviários Federais) e apontou os principais problemas com postos no Paraná. Apesar de não divulgar o relatório, por medidas de segurança, a categoria alerta a precariedade das estruturas. “Elas não comportam o trabalho dos policiais. Nossos postos não possuem sequer lugar adequado para deixar a pessoa detida, até que seja repassada aos locais definitivos. Também há dificuldades relacionadas a informática e atendimento ao público”, afirma Paulo Mileski, vice-presidente do Sindprf. (JB)

Toledo implanta projeto para tratamento fitoterápico

Toledo - O tratamento por fitoterapia está em implantação em Toledo de olho em dar aos pacientes melhor atendimento. Dentro desse projeto, na semana passada foram realizados reunião e treinamento com os responsáveis pela implantação dele e para acertar os últimos detalhes. A médica responsável pela habilitação, Christiane Lo-

pes Pereira, conta que o curso teve como objetivo mostrar que os pacientes podem complementar o tratamento de forma mais natural. O professor da Universidade Paranaense, Euclides Lara Cardozo Junior, que preside a Sustentec (Produtores Associados para Desenvolvimento de Tecnologias Sustentáveis), diz que o projeto tem total apoio do Ministério da

Saúde. “A implantação desse tipo de tratamento é bem aceita pela população. Além disso, estamos querendo implantar a fitoterapia como nova forma de tratamento terapêutico”, afirma Euclides. Na reunião, ainda esteve presente a coordenadora do Programa Nacional de Plantas Medicinais e Fitoterapia, Elenir Rudel. Segundo ela, esse tipo de tratamento visa a me-

dicar as pessoas de forma natural, já que é com plantas, mas que não deixa de ser um modelo especializado. O projeto desenvolvido em Toledo já é destaque nacional, juntamente com as cidades de Foz do Iguaçu e de Pato Bragado. A chefe de Gabinete da Prefeitura de Toledo, Selma Becker, comenta que esse projeto é muito bem visto e aceito. “Todas essas ações que

buscam melhorar a saúde da população e humanizar o atendimento são sempre muito bem-vindos”. Os profissionais ainda ressaltaram que esse tipo de tratamento vai auxiliar na economia do município, já que, futuramente, as plantas utilizadas para a medicação serão as cultivadas no próprio município e vão gerar renda.

APRENDIZADO

Acazul aplica R\$ 11,25 aluno/dia em Céu Azul

Entidade atua com crianças e adolescentes no contraturno escolar

Céu Azul - Oportunizar um local onde crianças e adolescentes em condições de vulnerabilidade social possam aprender e se divertir no contraturno escolar. Essa é a meta principal da Associação das Crianças e Adolescentes de Céu Azul. A entidade atende cerca de 180 crianças e adolescentes entre seis e 17 anos, mas o atendimento pode chegar a até 200.

Neste ano, o recurso solicitado pela Acazul à administração pública municipal, por meio da Secretaria de Assistência Social, foi de R\$ 678 mil como forma de subvenção das atividades realizadas na entidade. O investimento médio diário por aluno ao longo de 2014 será de R\$ 11,25.

A Acazul é uma das entidades que compõem a rede socioassistencial de Céu Azul. De acordo com a diretora Tere Teixeira, são realizadas as mais variadas ati-



Alunos têm acesso a várias atividades, de cursos à musicalização

vidades com os alunos. “As aulas são programadas conforme a faixa etária dos educandos”, afirmou. São ofertadas aulas de artesanato, artística, teatro, pintura, panificação, esporte, recreação, informática, musicalização e costura.

A equipe que atende esses

alunos é multidisciplinar. “Eles encontram uma estrutura completa para aprender e também passar horas de recreação, sempre assistidos por profissional, como assistente social e psicólogo”, afirma a primeira-dama e secretária de Assistência Social, Dilva Basso.

Caciopar prorroga inscrições a R\$ 80 de Congresso até dia 28

Foz - A Comissão Central Organizadora do 2º Congresso Caciopar informa que prorrogou até o dia 28 de fevereiro o prazo para inscrição com preço diferenciado ao evento, de R\$ 80. A CCO definiu que as associações comerciais integradas à Coordenadoria terão um incentivo adicional para levar o maior número possível de participantes ao Congresso.

A cada quatro inscrições feitas pela Ace, a quinta será gratuita. Há uma regra, entretanto, para a utilização da cortesia. O primeiro nome indicado para dela usufruir deverá ser o de um diretor da Executiva da enti-

dade. Em segundo lugar, contemplará consultor de núcleo e em terceiro, colaborador do departamento comercial da associação.

Depois dessa escala devidamente cumprida e caso a Ace ainda conte com cortesias, ela então poderá cedê-las livremente, conforme o interesse dos que queiram participar do evento. As inscrições deverão ser feitas apenas pelo site www.caciopar.org.br. Depois do dia 28, o valor da inscrição será de R\$ 100. Além de participar de toda a programação do Congresso, o pagamento da inscrição dará direito ao coquetel e a todas as refeições que serão servidas nos dois dias no PTI em Foz.

TERRITÓRIO

O 2º Congresso Caciopar será realizado nos dias 14 e 15 de março no PTI, o Parque Tecnológico de Itaipu, em Foz do Iguaçu. O tema será O papel da iniciativa privada no desenvolvimento territorial. O presidente da Coordenadoria, Mario César Costenaro, lembra que a partir do e-mail informado pelo inscrito, ele receberá boleto que poderá ser pago em qualquer agência bancária até o vencimento. Informações adicionais sobre o evento podem ser conseguidas pelo telefone (45) 3321-1449.

Vans reforçam frota pública de Corbélia

Corbélia - Já estão em Corbélia duas vans compradas pela administração com recursos do Programa de Apoio aos Municípios. Cada uma custou aproximadamente R\$ 108,5 mil. Uma vai ser direcionada para a Secretaria Municipal de Educação e será utilizada principalmente para atender professores e as equipes pedagógicas das escolas.

A outra já está equipada para servir de ambulância à Secretaria de Saúde.

Com a chegada dos dois veículos, o município dá um passo importante para solucionar problemas estruturais que foram herdados pelo prefeito Ivanor Bernardi (PSD). Como ele assumiu um parque de máquinas sucateado, os veículos eram muito antigos

e não atendiam as necessidades da prefeitura.

“A área da educação ficou muito bem servida”, afirma a secretária Marilu Giongo Pfeffer. Já a secretária de Saúde, Milene Lodi, destacou que essa era uma solicitação antiga e agradeceu o empenho do prefeito no sentido de buscar solução para melhorar o atendimento aos pacientes.



Prefeito Ivanor e autoridades durante a entrega dos veículos às secretarias da Saúde e da Educação

POLIÉDRICA | Santa Terezinha amplia ações



O prefeito Cláudio Eberhard (PSDB) investe em obras de pavimentação poliédrica nas estradas SG 009 e SG 047 que dão acesso às chácaras Costa Oeste. A obra atenderá a cerca de 60 famílias. Serão 3.450 metros lineares, 20,7 mil metros quadrados de pavimentação poliédrica que facilitarão o tráfego de veículos, transportes da safra e escolar daquela região do município.

BEERVEL
DISTRIBUIDORA DE BEBIDAS

45.3038-7043



Sua vida com mais Saúde!



R: Siqueira Campos 1281, Country - Cascavel / PR

CAMPANHA
FOCUS

Taxa 0%



NOVO FOCUS HATCH
1.6 2014 FLEX VERSÃO S

(cat. QAL4)

R\$ 60.990

TAXA 0%

**OU ENTRADA DE R\$ 30.495,00
+ 24 X DE R\$ 1.361,90**



- AIR BAG DUPLO • SYNC MEDIA SYSTEM
- FREIOS ABS COM EBD • RODAS DE LIGA LEVE 16"
- MOTOR 1.6 SIGMA TIVCT FLEX (135CV)
- AR CONDICIONADO
- TRANSMISSÃO MANUAL 5 VELOCIDADES



Cascavel
(45)3220.8200

Toledo
(45)3379.7600

Respeite os limites de velocidade.

Oferta válida até 05/03/2014 ou enquanto durar o estoque. Novo Focus Hatch 1.6 S Power Shift (QAL4) a partir de R\$60.990,00 à vista ou financiado com taxa 0% com entrada de R\$ 30.495,00 e saldo em 24 parcelas de R\$1.361,00. Valor total a prazo R\$63.159,00. O parcelamento com taxa 0% é válido somente para a condição acima. Não abrange seguro, acessórios, documentação e serviços de despachante, manutenção ou qualquer outro serviço prestado pelo Distribuidor. Sujeito à aprovação de crédito. O valor de composição do CET poderá sofrer alteração, quando da data efetiva da contratação, considerando o valor do bem adquirido, as despesas contratadas pelo cliente e os custos de Cartórios variáveis de acordo com a UF (não inclusos no valor das parcelas e no cálculo do CET). Contratos de Financiamento e Arrendamento Ford Credit são operacionalizados pelo Banco Bradesco Financiamentos S.A. Valores válidos para cores sólidas. Frete incluso. Esta promoção não é válida para veículos adquiridos na modalidade de Venda Direta por pessoa jurídica.

Kartódromo agitado

O Kartódromo Delci Damian terá uma sequência de fins de semana agitados com treinos para a realização da primeira etapa do Campeonato Sul-Brasileiro de Kart, a ser disputada no dia 23 de março. Além dos 11 cascavelenses já confirmados, muitos outros treinarão e deverão confirmar presença na prova durante a semana. Pilotos de outras cidades do Paraná e de outros estados também treinarão nos próximos fins de semana.

Festival abre a temporada de arrancada em Cascavel

O primeiro Festival de Arrancada de Cascavel será realizado no dia 8 de março, no Autódromo Zilmar Beux. Será a abertura da temporada de arrancada de 201 metros no Paraná.

A promoção e a organização serão do Automóvel Clube de Cascavel, com parceria da Asppac (Associação e Pilotos e Preparadores de Arrancada de Cascavel). Serão realizadas todas as categorias de padrões CBA (Confederação Brasileira de Automobilismo) e também as categorias para carros originais. Desta forma será possível participar com qualquer tipo de carro.

Juraci Massoni, presidente do Automóvel Clube de Cascavel, diz que depois do Festival o clube passará a trabalhar na organização da etapa de abertura do Campeonato Paranaense, prevista para os dias 5 e 6 de abril e que valerá também pela abertura do Campeonato Metropolitano de Cascavel. As demais datas e etapas do Paranaense serão definidas pela FPrA (Federação Paranaense de Automobi-



O Festival de Arrancada terá categorias para todos os tipos de carros

lismo), que está em entendimentos com os clubes de Maringá e Londrina. “Devemos

ter mais uma ou duas etapas válidas pelo Paranaense. De acordo com estas etapas, ire-

mos definir também as etapas do Campeonato Metropolitano”, completa Massoni.

Automóvel Clube libera treinos privados

Depois da reunião de diretoria de quarta-feira, o Automóvel Clube de Cascavel liberou os treinos privados para os pilotos que vão disputar o Campeonato Metropolitano de Marcas de Cascavel. A decisão é válida até a realização da primeira etapa, que está prevista para o dia 23 de março. Também será realizado um treino coletivo, provavelmente no dia 15.

Segundo Juraci Massoni, presidente do clube, a liberação dos treinos privados foi necessária porque muitas equipes precisam de mais tempo de pista para acertar seus carros. “Há muitas equipes, principalmente da categoria B, com carros novos. Isto exige mais trabalho para os acertos”, conclui Massoni.



Juraci Massoni, presidente do Automóvel Clube de Cascavel

BB e Williams anunciam parceria na F-1

O Banco do Brasil e a Williams anunciaram parceria para a temporada 2014 de Fórmula 1. A parceria do BB com a equipe dará visibilidade à marca do banco, que será exposta na lateral do carro da escuderia na parte de baixo do capô do motor, bem como nos macacões dos pilotos, nos uniformes da equipe, nos caminhões e nas paredes dos boxes, dentre outros locais.

A parceria faz parte do pacote que levou a equipe inglesa, que tem como piloto principal Felipe Massa, a contratar o brasileiro Felipe Nasr como piloto reserva. Ele já trabalhará nos testes do Bahrein neste fim de semana.

Testes

Os testes da Fórmula 1 realizados até aqui mostram que os motores Mercedes serão fortes nesta temporada. Isto é bom para Felipe Massa, que terá um em seu Williams. Os problemas da Red Bull podem dar mais equilíbrio à temporada.

Aliado

Felipe Nasr, na condição de piloto de testes da Williams, poderá ser um grande aliado de Felipe Massa. Ele irá participar dos treinos de sexta-feira em algumas etapas e, se for parceiro, poderá contribuir para que o brasileiro seja de fato a estrela principal da equipe.

Portes

Os irmãos Anderson e Rodrigo Portes decidiram disputar o Campeonato Metropolitano de Marcas de Cascavel em dupla. O Ford Fiesta que irão pilotar está quase pronto. O segundo carro continuará sendo feito, mas de forma mais lenta. Dependendo dos resultados, eles continuam em dupla até o fim do campeonato. Mas há a possibilidade de cada um pilotar um carro nas últimas provas do ano.

itapu
água mineral
DISK ÁGUA
(45) 3226 0544

COMPOSTO DE
ERVA MATE
FOLHA VERDE
Fone: (45) 3224-3435
melmate@uol.com.br

REDE ENTERPAG
CORRESPONDENTE BANCÁRIO
Precisando de
DINHEIRO??
Consulte nossos promotores
45 3304 1608
www.enterpag.com.br

ATLAS
ferro velho
Comércio de
sucatas, eixos,
tubos, chapas,
cantoneiras, nylon,
bronze, etc.
BR 277 - KM 591
F: (45) 3224 - 3255

Rei do Pão
45 3224-4442
Há 20 anos produzindo pães
de alta qualidade
Rua da Lapa, 706 - Fone: (45) 3225-1440
Cascavel/PR | reidopao@uol.com.br

Luto no esporte

A atleta Dienifer D’Avila Loreto, da canoagem, morreu afogada na sexta-feira. A informação da morte da garota foi confirmada pela Confederação Brasileira de Canoagem e pelo Corpo de Bombeiros. Dienifer integrava a seleção brasileira júnior e morava com outros atletas em São Paulo. Em seu currículo, ela teve medalhas como no Campeonato Brasileiro de 2013, disputado na USP.

Palmeiras

Embalado e único ainda invicto do Paulistão, o Palmeiras vai a Ribeirão Preto enfrentar o Botafogo neste domingo, às 18h30, no Estádio Santa Cruz. O Verdão terá alguns desfalques para este compromisso. O atacante Diogo e o zagueiro Wellington estão lesionados e o destaque Alan Kardec está suspenso. Para o ataque o técnico Gilson Kleina poderá contar com Leandro, Vinícius, Miguel e Rodolfo. Já na zaga, Marcelo Oliveira deve continuar como titular. Um nome certo para este confronto é Valdivia, que foi poupado diante do Ituano, na quarta. O meia Bruno Cesar também está à disposição do treinador.

CARIOCA | Titulares do Flu enfrentam reservas do Bota



O clássico Vovô movimentará o Maracanã neste domingo. Às 16h, com objetivos distintos, Fluminense e Botafogo medirão forças. Com todos os titulares, o time das Laranjeiras enfrentará os reservas do Glorioso, que poupará os principais jogadores para visitar o Unión Española quarta-feira, no Chile, pela Libertadores. Destaque para o atacante Fred (foto), que na rodada do meio de semana encerrou um jejum de seis meses se marcar gol.

**panorama
esportivo**

Convocação I

Torcedores de Toledo e região estão convocados hoje para incentivar o Porco frente ao Coritiba. “É muito importante que a torcida apoie o time neste momento difícil. Temos uma equipe de jogadores jovens, que têm se dedicado e trabalhado muito com o treinador, que também é novo, mas é um ótimo profissional. Infelizmente, por razões que muitas vezes vão além das nossas forças, como os erros de arbitragem que em pelo menos três jogos interferiram diretamente no resultado, não temos conseguido as vitórias, mas acreditamos muito nesse grupo e temos certeza que daremos a volta por cima. Por isso precisamos do apoio de toda a cidade para enchermos o estádio neste domingo”, convoca o presidente da equipe toledana, Irno Picinini.

Convocação II

O técnico Luiz Felipe Scolari promete não ceder às pressões para convocar determinados nomes para a seleção brasileira. Ele vai chamar amanhã os atletas que atuam no Brasil para o amistoso contra a África do Sul, marcado para dia 5 de março, em Johannesburgo. Os goleiros Diego Cavalieri, Jefferson, Fábio e Victor e os atacantes Fred, Jô e Alan Kardec vivem expectativa de serem lembrados por Felipão.

Vasco

O Vasco da Gama enfrenta o Cabofriense neste domingo, às 18h30, em São Januário, pela 10ª rodada do Campeonato Carioca. A equipe de Cabo Frio é a terceira colocada com 19 pontos, enquanto o time cruzmaltino é o quarto com 18. O embate entre os dois decidirá quem será o terceiro colocado, mas mesmo perdendo nenhum dos times irá sair da zona de classificação para a semifinal.

Baixada

A Arena da Baixada foi mantida na Copa do Mundo de 2014, mas terá de renovar diariamente a confiança da Fifa de que as obras estarão totalmente prontas no dia 15 de maio. Em todas as manifestações dentro do Congresso Técnico do Mundial, encerrado sexta em Florianópolis (SC), dirigentes da entidade e do Governo Federal deixaram claro que no cronograma não há tempo para novos atrasos, o que deixa a cidade sob uma “confiança desconfiada”, como definiu o ministro do Esporte, Aldo Rebelo.

PARANAENSE

Toledo recebe o Coritiba disposto a iniciar reação

Toledo – A oitava rodada do Campeonato Paranaense de Futebol, aberta ontem com Paraná Clube x Rio Branco, será encerrada hoje com cinco jogos. Dentre eles está o confronto entre Toledo e Coritiba, às 16h, no Estádio 14 de Dezembro.

O time toledano é o lanterna da competição com quatro pontos e não vence desde a segunda rodada, quando triunfou sobre o Atlético-PR, na capital. Hoje, contra outro grande do Estado, quer fazer valer seu mando de campo e iniciar uma reação na competição antes que seja

tarde demais, pois após a jornada deste domingo restarão apenas três para o término na primeira fase.

Para dramatizar ainda mais a situação, na lista dos próximos adversários do Toledo estão Maringá (fora) e Paraná Clube (casa), que duelam pelas primeiras posições. Na última rodada, o único representante do Oeste no Paranaense receberá o Arapongas.

Na tabela de classificação, o time toledano está a quatro pontos de deixar a zona de rebaixamento, que terá um quadrangular com os quatro últimos para apontar os dois re-

baixados à Segundona 2015.

Disposto a surpreender o Coxa, que fará seu segundo jogo com a equipe principal na temporada, o Toledo aposta na força da torcida. Para isso, a diretoria realizou promoções de ingressos durante a semana.

OUTROS JOGOS

Quem também frequenta a zona da degola e quer sair da incômoda situação é o penúltimo colocado Atlético-PR, que às 18h30, no Ecoestádio, fará um duelo direto com Arapongas, que está uma posição acima na tabela. Os demais confrontos da rodada, todos às 16h, serão Operário x Maringá, Cianorte x Londrina e Prudentópolis x J.MaluCELLI.

São Paulo e Santos medem forças no Morumbi

São Paulo – Em sua 10ª rodada, o Campeonato Paulista será agitado neste domingo principalmente pelo clássico entre São Paulo e Santos, que medirão forças

às 16h, no Morumbi.

Com uma campanha instável, o time tricolor, que vem de uma derrota e dois empates, está a quatro pontos de distância do líder do Grupo

A, o Penapolense. Para piorar, o São Paulo entra em campo com o peso de não vencer um clássico há mais de um ano. Além disso, um novo tropeço pode ameaçar o conforto da segunda colocação, pois o terceiro colocado Linense está quatro pontos abaixo e

de olho em uma vaga na zona de classificação à próxima fase. Uma derrota também poderá romper de vez a paz da torcida com a equipe, que na temporada passada limitou-se a escapar da segunda divisão nacional.

Do outro lado, o Santos poderá ser ainda mais ofensivo em relação aos últimos jogos. Isso porque o técnico Oswaldo de Oliveira não descarta escalar Gabriel Barbosa e Leandro Damião juntos no ataque. Com isso, Gabigol passaria a exercer a função de um autêntico camisa 10, atuando atrás do trio de atacantes como principal armador de jogadas. Com a entrada da revelação santista, o Peixe teria uma espécie de quinteto ofensivo, já que jogaria com Cícero, Gabriel, Geuvânio, Thiago Ribeiro e Damião na linha de frente, com apenas Arouca recuado como primeiro volante para proteger os zagueiros Neto e Gustavo Henrique.



Encomendas?
Você pode estar pagando mais pelo mesmo serviço!
Escolha a BOMBONATTO e veja o custo x benefício!

TRANSPORTADORA BOMBONATTO
Você precisa. A gente entrega!



Cargas e encomendas de São Paulo para Toledo, Cascavel, Marechal C. Rondon, Foz do Iguaçu e região.
(45) 2103-8199
Toledo - Paraná

TODAS AS HORAS	
CARIOCA	
16h	Volta Redonda x Bangu
16h	Duque de Caxias x Audax
16h	Nova Iguaçu x Boavista
16h	Bonsucesso x Macaé
16h	Fluminense x Botafogo
18h30	Vasco x Cabofriense
GAÚCHO	
16h	Veranópolis x Internacional
16h	Cruzeiro x Passo Fundo
17h	Esportivo x Lajeense
17h	Almorez x Brasil de Pelotas
19h	São Luiz x Caxias
PARANAENSE	
16h	Operário x Maringá
16h	Cianorte x Londrina
16h	Prudentópolis x J.MaluCELLI
16h	Toledo x Coritiba
18h30	Atlético x Arapongas
PAULISTA	
16h	São Paulo x Santos
18h30	Botafogo x Palmeiras
18h30	Paulista x Atl. Sorocaba
18h30	Linense x São Bernardo
18h30	Portuguesa x Comercial



72 VEZES OU PRIMEIRA PARCELA PARA MAIO

OU TAXA 0% PARA LINHA SANDERO E DUSTER

SANDERO STEPWAY ►

1.6 16V FLEX 13/14

- RÁDIO MP3, USB E BLUETOOTH
- VIDROS DIANTEIROS ELÉTRICOS
- COMPUTADOR DE BORDO
- AR CONDICIONADO
- AIR BAG DUPLO
- ABS

**A PARTIR DE
R\$ 42.990**

**ENTRADA DE R\$ 24.504,00
+ 24x 836,16**

TAXA
0%



3
ANOS
GARANTIA

3
ANOS
GARANTIA



VENHA CONHECER O NOVO LOGAN

**A PARTIR DE
R\$ 28.990**

DUSTER DYNAMIQUE ►

1.6 16V FLEX 13/14

- DIREÇÃO HIDRÁULICA
- AIR BAGS DUPLO
- AR CONDICIONADO
- VIDROS E TRAVAS ELÉTRICAS
- RODAS DE LIGA LEVE
- FARÓIS DE NEBLINA
- ABS

**A PARTIR DE
R\$ 57.990**

**ENTRADA DE R\$ 37.694,00
+ 24x 915,51**

TAXA
0%



3
ANOS
GARANTIA

DUSTER DYNAMIQUE 1.6 16V 13/14 a partir de R\$ 57.990,00 ou (65% de Entrada) R\$ 37.694,00 + 24x de R\$ 915,51 com taxa de 0% ao mês + TC, IOF e Seguro Proteção Financeira. SANDERO STEPWAY 1.6 16V 13/14 a partir de R\$ 42.990,00 ou (57% de Entrada) R\$ 24.504,00 + 24x de R\$ 836,16 com taxa de 0% ao mês + TC, IOF e Seguro Proteção Financeira. NOVO LOGAN 1.0 16V 13/14 a partir de R\$ 29.990,00. Os carros acima anunciados têm pintura sólida e são Flex. Pagamento da primeira parcela para o mês de Abril. Financiamento sujeito a aprovação de crédito pela financeira Renault. Imagens meramente ilustrativas. Alguns itens mostrados e/ou mencionados são opcionais e/ou acessórios e/ou referente a versões específicas. Consulte a concessionária Open Veículos. Se beber não dirija. Promoção válida até dia 23/02/2014. Enquanto dirigir, não fale ao celular. Preserve a vida. O uso do cinto de segurança em conjunto com Air bag podem salvar vidas.

Open Veículos
Você mais perto de um RENAULT

CASCADEL - (45) 3218-3000
Avenida Brasil, 1339 - Jardim Gramado

TOLEDO - (45) 3277-8100
Av. Parigot de Souza, 3224

FOZ DO IGUAÇU - (45) 3576-5000
Rua Nelson da Cunha Junior, 300



Festival de Curtas

O 1º Festival de Curtas Metragens de Toledo já tem data marcada. O evento, pioneiro no município, será realizado de 2 a 10 de agosto no CEU (Centro de Artes e Esporte Unificados de Toledo) e inspirado no Curta Iguassu, de Foz do Iguaçu. O lançamento do Curta Toledo acontecerá no dia 10 de abril.

Hoje tem Café com Palha-Açada

Cascavel - O Café com Prosa está com mais uma novidade para agitar e divertir a área cultural de Cascavel todos os domingos. É o Café com Palha-Açada, um projeto idealizado por Jean Salustiano e Adriano Brandão, artistas que fazem parte da Baiacu, com a parceria do Café com Prosa, e que tem como objetivo promover apresentações artísticas de natureza cômica no espaço nas noites de domingo.

A estreia ocorreu no domingo passado, dia 16, com a Noite de Cenas Cômicas, onde artistas da Baiacu e convidados arrancaram do público muitas risadas. “A ideia do projeto é justamente essa, levar alegria a todos que comparecem ao Café com Prosa, pois queremos que as pessoas esqueçam por alguns momentos os problemas do cotidiano, ou que riam deles, porque acreditamos

que o riso pode nos deixar mais leves”, destaca Renan Botke de Oliveira, um dos coordenadores do projeto.

E neste domingo não será diferente. Quem estará no palco do espaço para divertir o público é o palhaço Propício Pelo Menos, interpretado pelo ator Jhonatan Mazo, que apresentará o espetáculo “Não Faço Ideia”. “Nesta apresentação o palhaço Propício Pelo Menos vai interagir com o público a todo momento, criando um clima de brincadeira e poesia que faz rir, pensar e se emocionar”, salienta Renan.

O espetáculo “Não Faço Ideia” é recomendado para todas as idades e está marcado para começar às 20h.

● STELA GIORDANI

FOTOS: SILVANA DEOTTI



VISA | **FIFA WORLD CUP Brasil 2014**

PATROCINADOR GLOBAL

PROMOÇÃO

SEU CARTÃO Sicredi Visa BATE UM BOLÃO

Use seu Cartão Sicredi Visa e concorra a 20 pacotes para os jogos da Copa do Mundo da FIFA, oferecidos pela Visa.

A cada **R\$120** em compras = 1 número da sorte

Passagem, hotel e ingresso para você e um acompanhante.

Cadastre-se no site e participe:
www.promocaosicredivisa.com.br

GENTE QUE COOPERA CRESCE

SICREDI

CERTIFICADO DE AUTORIZAÇÃO SEAE/AMF 04/0611/2013. Consulte o regulamento completo da promoção nas unidades de atendimento da cooperativa. Imagens meramente ilustrativas. SAC Sicredi - 0800 724 7220 / Deficientes Auditivos ou de Fala - 0800 724 0525. Ouvidoria Sicredi - 0800 646 2519.

Novelas da semana



GLOBO

Malhação (Globo, 17h30)

SEGUNDA
Vera, Raissa e Bernardete são firmes com Anita e a estimulam a retomar seus valores. Julia e Serguei apoiam Anita e sentem alívio quando ela decide não atender o telefonema de Antônio. Flaviana começa a se acostumar com sua nova vida. Anita dispensa Antônio. Um fiscal da Vigilância Sanitária interdita o novo negócio de Vera e Bernardete.

TERÇA
Vera, Bernardete e seus sócios se unem para resolver a burocracia da Vigilância Sanitária. Antônio se desespera com a rejeição de Anita. Clara se concentra em sua carreira musical e Vitor se sente rejeitado. Ben e Sofia se olham com interesse. Maura obriga Sidney a ajudá-la a sabotar o casarão, e Hernandez ouve. Antônio surpreende Anita e questiona a menina sobre seu silêncio.

QUARTA
Anita explica para Antônio que precisa estudar e ele disfarça a raiva. Maura usa Tita para tentar invadir o casarão, mas é surpreendida por Pedro. Com um falso nome, Antônio divulga vídeos de seus projetos nas redes sociais. Frédéric repara que as janelas e a porta do casarão estão fora de prumo. Antônio furta a bolsa de Soraia, que surpreende o menino.

QUINTA
Antônio consegue despistar Soraia. Ben afirma que ele e Martin cantarão no bloco de Carnaval, para desespero de Micaela e Sofia. Vitor termina o namoro com Clara. Antônio furta outras carteiras no Embaixada e planeja roubar Paulino. Guilherme se prepara para ir para o aeroporto, quando nota que Raquel deixou a lista preparada por João Luiz no chão.

SEXTA
Guilherme desiste de viajar com Raquel, e João Luiz acolhe o filho. Clara canta uma música para Guilherme. Anita se incomoda com a insistência de Antônio e cogita acreditar em Ben. Soraia incentiva Anita a ir ao bloco. Anita chega ao bloco e Ben comemora. Fantasiado, Antônio ataca Paulino e rouba o dinheiro da venda das camisetas do bloco.

Joia Rara (Globo, 18h20)

SEGUNDA
Iolanda não aceita ter sido enganada por Venceslau. Ernest convida Franz e Amélia para morar na mansão, mas eles recusam. Ernest convida Viktor e Sílvia para morarem na mansão, mas eles também não aceitam. Ernest é intimado a comparecer à delegacia. Manfred recebe alta do hospital psiquiátrico. Ernest ofe-

rece a Laura um emprego na joalheria. Peteleco, Ernest e Valter depõem na delegacia sobre a carvoaria. Manfred procura Ernest na mansão.

TERÇA
Manfred discute com Ernest e diz que ele não deveria ter expulsado Gertrude da mansão. Na mansão, Pérola abraça Manfred, deixando-o emocionado. Gertrude e Venceslau levam Manfred para casa. Laura decide aceitar a proposta de trabalho de Ernest na joalheria. Manfred segue Amélia e acaba atacando a mulher de Franz. Manfred diz a Amélia que contará para Franz que eles foram namorados.

QUARTA
Amélia se assusta com os devaneios de Manfred sobre um possível romance entre os dois. Gaia aconselha Amélia a contar para Franz que saiu com Manfred antes de conhecê-lo. O dono de uma galeria convida Viktor para expor seus trabalhos. Um joalheiro famoso chama Sílvia para trabalhar com ele. Manfred diz a Ernest que é o verdadeiro pai de Pérola.

QUINTA
Ernest se recusa a acreditar em Manfred, mas fica desconfiado. Amélia tenta contar para Franz sobre Manfred, mas é interrompida por Pérola. Davi expulsa Décio do clube. Ernest chora de emoção ao ver Hilda cantar. Pérola anuncia que Matilde está grávida de Sonan. Ernest pergunta a Amélia se Pérola pode ser filha de Manfred.

SEXTA
Amélia afirma para Ernest que Pérola é filha de Franz. Toni pergunta a Hilda se ela está saindo com Aderbal Feitosa. Franz se irrita e avisa que devolverá o anel para Manfred. Pérola diz a Matilde que seu bebê é um ser especial. Manfred aparece muito ferido na casa de Amélia e desmaia na frente dela.

SÁBADO
Amélia e Apolônio socorrem Manfred. Franz fica irritado com Amélia por ela ter ajudado Manfred. Cristina diz a Manfred que fez exatamente o que ele mandou. Dália aconselha Ernest a conversar com Amélia para esclarecer a verdade. Ernest pergunta a Amélia por que ela nunca disse a Franz que teve um namoro com Manfred.

Além do Horizonte (Globo, 19h30)

SEGUNDA
André decide ir com William para a Comunidade. Hermes e Tereza armam um plano com Kleber para invadir a Comunidade. Marlon descobre uma forma de saber se uma pessoa passou pela máquina da felicidade. Hermes pensa em colocar LC na máquina. Heloísa sofre por Thomaz. Kleber lidera a comitiva de

Hermes pela mata. Marlon conta para Lili sua descoberta. Hermes invade o alojamento de LC.

TERÇA
Hermes captura LC e o leva para o laboratório. LC conta para Tereza que prendeu Angelique em uma cela. Thomaz encontra uma ex-aluna, e Heloísa não consegue disfarçar os ciúmes. Tereza liberta Angelique, que fica preocupada ao saber de LC. Lili e Marlon veem Tereza e Angelique, e decidem fugir da Comunidade. Angelique consegue se comunicar com LC sem que ninguém perceba. LC passa pela máquina, e Hermes desconfia. Lili encontra Kleber ao tentar deixar o alojamento.

QUARTA
Marlon e Lili conseguem fugir de Kleber. LC não consegue fugir e Angelique fica contrariada. Marlon e Lili fogem da Comunidade. LC convence Hermes e Tereza de que está sob o efeito da máquina. LC fala para Angelique que precisa continuar fingindo para Hermes e Tereza. Líder Jorge se surpreende ao ver Hermes e Tereza ao lado e LC.

QUINTA
Líder Jorge e Rafa tentam compreender a mudança de LC. William decide procurar a tribo dos índios na mata para salvar Guto. Líder Jorge pensa em fugir da Comunidade. LC consegue explicar seu plano para Líder Jorge, antes de ser levado para a máquina. Angelique finge colocar Líder Jorge na máquina. Assis sai à procura de Marlon. Marlon e Lili são encontrados por guerreiros indígenas. Marlon e Lili encontram William.

SEXTA
Marlon e Lili correm para abraçar William. LC exige que Angelique convence Hermes e Tereza a libertar ele e Líder Jorge. Lili e William ficam abalados com a descoberta do namoro um do outro. Lili não acredita que LC seja um vilão e Marlon fica preocupado. LC tem um plano para colocar Hermes na máquina. LC e Líder Jorge começam a executar seu plano de vingança. William e Lili pensam um no outro. Angelique avisa LC que consegue colocar Hermes na máquina.

SÁBADO
LC e Líder fogem da Comunidade. Tereza se desespera quando Hermes sai da máquina. Nilson reclama com Sandra e Jéssica por não poder ajudar a tropa do bem. Tereza se enfurece ao ver Hermes sob os efeitos da máquina. Lili se incomoda com o beijo que William dá em Celina. Tereza não acredita que Angelique esteja do lado de LC. William e Lili tentam conversar, mas acabam brigando e Celina assiste a tudo. Celina pergunta se William ainda quer ficar com ela.

Hermes e Tereza colocam LC na Máquina



A LÉM DO HORIZONTE

Hermes (Alexandre Nero), Tereza (Carolina Ferraz) e Kléber (Marcello Novaes) juntam as forças e invadem a Comunidade. O Luminoso Mestre captura LC (Antonio Calloni) e Tereza encontra Angelique (Sabrina Greve) na cela. O Grande Mentor é colocado na máquina da felicidade, só que ela não funciona. Ele finge que está sob efeito de sua invenção e vai para a sala de recuperação, só não consegue fugir. Líder Jorge (Cássio Gabus Mendes) fica surpreso ao ver o colega e a bióloga ao lado de Hermes e Tereza. LC explica seu plano a Jorge, que também finge passar pela máquina, mas Angelique consegue libertar os dois.

Em Família (Globo, 21h10)

SEGUNDA
Laerte leva Luiza para o hospital. Laerte observa de longe Helena e Virgílio chegarem ao hospital. Cadu encontra um local para montar seu restaurante. Chica encontra Juliana no shopping e a apresenta para Ricardo. Luiza mente para os pais sobre Laerte, e obriga Alice a confirmar sua história. Itamar decide voltar para Goiânia. Verônica ameaça abandonar Laerte. Helena conversa com Luiza.

TERÇA
Helena e Luiza discutem por causa de Laerte. Chica e Ricardo passam a noite juntos pela primeira vez. Chica fica chocada com uma revelação que Ricardo faz sobre seu passado. Helena encontra Felipe desacordado em seu quarto. Ricardo tem seu cartão de crédito cancelado e fica furioso com Branca. Laerte volta para Goiânia com a família. Marina vai para Angra dos Reis com Clara.

QUARTA
Cadu e Nando discutem por causa do restaurante. Chica conta para Helena que passou a noite com Ricardo. Itamar conversa com Laerte e Selma sobre seu testamento. Virgílio leva Benjamim para casa. Shirley volta para Goiânia. Laerte deixa Itamar sozinho no barco de pesca.

Shirley encontra Itamar morto.

QUINTA
Shirley avisa Laerte sobre a morte de Itamar. Cadu mostra a maquete de seu restaurante para Chica e Rosa. Luiza afirma à mãe que vai ao enterro de Itamar. Jairo cobra de Juliana o dinheiro para entregar a guarda de Bia. Helena acompanha Luiza à missa de Itamar, e Laerte tenta conter a emoção.

SEXTA
Helena e Luiza causam alvoroço na igreja. Shirley acredita que Luiza seja filha de Laerte. Iolanda chega à casa de Juliana e Guiomar fica apavorada. Chica discursa depois da missa e se reconcilia com Selma. Luiza tem uma séria conversa com Helena sobre Laerte. Juliana se desespera ao chegar em casa e saber que Iolanda levou Bia. Helena e Laerte se encontram.

SÁBADO
Helena e Laerte são hostis um com o outro. Luiza avisa a Helena que jantará na casa de Shirley. Clara pensa em ligar para Marina, mas desiste. Helena assusta Luiza, e Laerte sai em socorro da jovem. Chica, Nando e Ricardo conversam com Juliana. Marina passeia com Clara. Jairo leva Bia para ver Juliana.



RECORD

Pecado Mortal (Record, 22h15)

OBS: até o fechamento desta edição, a emissora não havia liberado os capítulos da semana

Arcoplex 3D

CINEHAS STADIUM Fone: 3226-3322

PROGRAMAÇÃO ARCOPLEX - SHOPPING JL

SALA 1

Uma Aventura LEGO / 3D / Animação
Sexta à Quinta às 13:30 / 15:30

Pompéia / 3D / Dub / Ação / 14 anos
Sexta à Quinta às 17:30

Pompéia / 3D / Leg / Ação / 14 anos
Sexta à Quinta às 19:30 / 21:30

SALA 2

ROBOCOP / Leg / 1h 57min / 16 anos
Sexta à Quinta às 14:20 / 16:40 / 19h / 21:20

SALA 3

O Lobo de Wall Street / Leg / 18 anos
Sexta à Quinta às 17:20 / 20:40

Frozen: Uma Aventura / Dub/ Livre
Sexta à Quinta às 15:00

CINE I



Uma Aventura Congelante

Sexta, Sábado, Domingo, Segunda, Terça, Quarta e Quinta às 14h15 e às 16h30



Frankenstein

Entre Anjos e Demônios

Sexta, Sábado, Domingo, Segunda, Terça, Quarta e Quinta às 19h15 e às 21h



www.cinewestside.com.br

(45) 3328-2509

CINE II

Sexta, Sábado, Domingo, Segunda, Terça, Quarta e Quinta às 14h, 16h20, 19h e 21h20 h



ROBOCOP

08.09.ABRIL
Campus da FAG



A 1ª FeiraTEC Dom Bosco é um espaço destinado para promover um intercâmbio de experiências tecnológicas, culturais e de negócios entre acadêmicos e empresários das mais diversas áreas de atuação mercadológicas. Não fique de fora!

Abertura com
Fábio Porchat

Inscreva-se pelo site
www.fag.edu.br



Dom Bosco
Cursos Superiores de Tecnologia



O gatinho Kauã Andrey Tesk, que ontem completou oito anos, com a mamãe Juliane e o papai Lenilso

família portrait



O pequeno Victor Cavalcanti Sonogo, que completa três anos neste domingo, na lente de Kaire Sena



Este pimpolho é o Otávio, que neste domingo completa dois aninhos. Ele é filho de Paulinho e Andressa Borges



O garotão Eduardo de Rossi Sontag, que no próximo sábado estará comemorando oito anos. Ele é filho de Juliana de Rossi



CARAVANA PARA FEIRA MOVELEIRA

A AMIC organiza viagem empresarial aos profissionais da indústria de móveis para a Feira Internacional da Qualidade em Máquinas, Matérias primas e Acessórios para a Indústria Moveleira (FIQ), que acontece em Arapongas - PR.



Paulo Góis, Dr. Jorge e Nestor Geteins, incentivadores do setor moveleiro

➔ Saída: 13 de março, às 07h em frente a AMIC.
➔ Retorno: 14 de março, às 18h

Mais informações com Daniele. FONE: (45)3036-5636



Antes sempre do que nunca.

Encomendas? Você pode estar pagando mais pelo mesmo serviço! Escolha a **BOMBONATTO** e veja o custo x benefício!

TRANSPORTADORA BOMBONATTO
Você precisa. A gente entrega!



Cargas e encomendas de São Paulo para Toledo, Cascavel, Marchal C. Rondon, Foz do Iguaçu e região.
(45) 2103-8199
Toledo - Paraná

U N I V E R S I D A D E P A R A N A E N S E

A CONQUISTA DAS BOAS OPORTUNIDADES



PÓS-GRADUAÇÃO UNIPAR

UNIDADE CASCAVEL

- Dentística
- Design, Styling e Produção de Moda
- Direito Processual
- Enfermagem Materno Infantil
- Ensino de Física e Matemática
- Estética no Tratamento do Pré e Pós Operatório de Cirurgia Plástica
- Gestão da Comunicação em Mídias Digitais
- História do Brasil: Cultura, Arte e Sociedade
- Imunohepatologia em Banco de Sangue
- MBA em Gestão Estratégica de Empresas
- Políticas Públicas e Intervenção Comunitária
- Projeto Arquitetônico: Gestão e Sustentabilidade
- Psicopedagogia Clínica e Institucional

INSCRIÇÕES ABERTAS



www.unipar.br

FOLIA DE OFERTAS BIBBO'S

+ VENDA DA CATEGORIA.



YBR FACTOR K1
R\$ 5.690,00
À VISTA OU 1 + 47x
R\$ 209,90 MENSAIS FIXAS.



YBR FACTOR ED
R\$ 6.790,00
À VISTA OU 1 + 47x
R\$ 249,90 MENSAIS FIXAS.



(45) 2104-3707, AV. BRASIL 2262, SÃO CRISTOVÃO - CASCAVEL/PR - WWW.BIBBOS.COM.BR



PALAVRAS CRUZADAS DIRETAS

Meio de transporte no Complexo do Alemão (Rio)	Espaço nos estádios de futebol destinado às autoridades e convidados	Poeta português de "Os Lusíadas"	Vaso sanguíneo "Sapato" do cavalo	Seu plantio melhora a qualidade da alimentação e incentiva a interação social	Órgão executivo para o meio ambiente (sigla)
Peça de portas, rasante com o piso	Lendário continente perdido (Ant.)			Raio (abrev.) Achou graça	
				Local da "happy hour"	"Tensão", em TPM
			Aumento (o preço) Assim seja (lat.)		Animais que sofrem na "Farra" catarinense
Até! (pop.)	Cada unidade do box de uma série de TV			Academia Brasileira de Ciências (sigla)	
			Forma da curva de retorno		Boné do uniforme militar (pl.)
Período cobrado pela faxineira	"Menino", em tupi-guarani				
Forma de venda de papel ofício	D I A	Amelia Earhart, aviadora dos EUA		"The (?)", jornal britânico	
			Sentimento demonstrado na fobia	Vogal temática da terceira conjugação Quarto pecado capital (Bíblia)	
Brincadeira que causa riso incontrolável	Milho, em inglês	(?) gâteau: bolinho de chocolate com creme			
				Tom de azul da bandeira do Brasil	
Formações no cabelo embaraçado		(?) -8, tipo de motor (autom.)	Rio que banha a cidade de Berna		
Batata da perna (Anat.)		A cidade alemã da ONU (19 agências)			Formato do gol, no rugby

SOLUÇÃO ANTERIOR

E	I		W	D
L	A	N	C	I
L	E	N	T	E
F	E	C	E	R
F	A	M	I	L
N	I	N	I	C
A	T	A	G	O
P	E	R	E	N
B	N	C	S	U
T	R	A	I	T
M	A	R	A	J
N	B	F	I	F
C	O	M	P	A
O	B	A	R	A
F	O	R	R	A



Jogos que você já conhece em um **NOVO formato**

Acabamento em Espiral
Capa Dura
+ de 75 jogos

COQUEL

horóscopo

Áries	Este é o seu momento anual de balanço. De observar as consequências de seus atos. Poderá se sentir abençoado nas situações em que agiu com consciência, ética e maturidade.	Libra	Oportunidade de realizar o trabalho com mais inspiração e sensibilidade, libiano. Muita atenção com as questões emocionais, percebendo como elas interferem na saúde.
Touro	A visão do futuro almejado é o primeiro passo para materializar os objetivos. Momento de aliar a capacidade de sonhar com as atitudes necessárias para a concretização.	Escorpião	Momento de grande inspiração e criatividade que lhe cabe aproveitar bem. Arte e espiritualidade são belas maneiras de expressar com maestria a energia astrológica atual.
Gêmeos	Não basta concretizar propósitos profissionais ou anseios baseados na visão racional. O momento é de grande sensibilidade e de uma energia que está muito além das aparências.	Sagitário	Ciclos que se repetem na roda da vida, sagitariano. Observe, contemple. O momento atual enfatiza a percepção que está muito além da racionalidade e dos fatos. O real foi um dia sonhado.
Câncer	Você irá até onde a sua visão interior alcança. Acredite nos seus sonhos. A energia pisciana está enfatizada e representa o poder da fé e do desenvolvimento espiritual.	Capricórnio	Nas sutilezas, nas intuições e nos sonhos estão os grandes aprendizados. Hora de perceber as sintonias sutis que você estabelece com as pessoas e os lugares. Alma, coração, arte e fé.
Leão	O limiar entre a intuição e o ardente desejo que algo aconteça é pequeno. Não se iluda. Procure refinar a sua percepção e energias, dando mais atenção ao sutil e à espiritualidade.	Aquário	Poderosos recursos internos, na forma de sensibilidade e intuição, aquariano. Seus recursos e expandem à medida em que você se expressa mais criativa e amorosamente.
Virgem	Tudo agora ocorre por meio dos relacionamentos. Um ciclo pode findar neles. Deixe para trás as velhas posturas que têm gerado sofrimento nas relações. Observe-se mais.	Peixes	Que momento especial, pisciano. Mas ao mesmo tempo muito desafiador. Você consegue vislumbrar o que está além das aparências, as sutilezas e sinais do Universo.



26 de fevereiro de 1932

Criada a Companhia Isolada do Exército em Foz do Iguaçu, formada por 125 homens sob o comando do capitão Edgard Buxbaum.

As confusões em torno de Eleodoro

Cascavel - O ouro paranaense foi decisivo para a edição da carta régia de 29 de junho de 1648 que determinou a eleição da Câmara da Vila de Nossa Senhora do Rosário de Paranaguá e a definição de seus juizes. Em setembro desse ano, Eleodoro Ébano Pereira recebe uma carta-patente que o autorizava a administrar as minas da região. A população litorânea, nessa

época, era de 6 a 8 mil habitantes, segundo Antônio Vieira dos Santos, primeiro historiador paranaense.

A figura de Ébano Pereira é alvo de muita confusão na historiografia paulista com seus antepassados Heliódorus Eobanus Hesus e Eleodoro Eóbano. Sendo muito influente, os autores paulistas criaram lacunas e fantasias nas narrativas sobre os primórdios da história paranaense ao misturar informações sobre essas três personalidades.

Marcelino Pereira Cleto, por exemplo, em sua importante obra sobre a Capitania de São Paulo, publicada em 1785, afirma que Eleodoro Ébano Pereira fundou as povoações de Paranaguá e Curitiba. Sua suposição se baseia em carta de sesmaria “concedida por Manoel Pereira Lobo, Capitão-Mor de São Vicente e Loco-Tenente do Conde de Monsanto, aos 21 de outubro de 1648, a Eleodoro Ébano



Eleodoro Ébano Pereira explora a região de Curitiba

Pereira, conforme está registrado às fls. 77 do Livro de Sesmarias nº 10, da Executória de São Paulo”.

Ao contrário dos historiadores paranaenses, que submetem os registros históricos sobre os Eleodoros sob rigoroso crivo, os autores paulistas os sintetizam na figura de Eleodoro Ébano Pereira, “que tinha sido general da arma-

da das canoas de guerra da costa do mar até o Rio de Janeiro” (Pedro Taques de Almeida Pais Lemes, *História da Capitania de São Vicente*). Isto é certo, mas o autor prossegue afirmando erroneamente que Eleodoro Ébano e seu filho Tibaldo Pereira, em companhia de Sebastião de Azeredo, seriam fundadores de Paranaguá.

Havendo três Eleodoros, historiadores paulistas os mesclaram em um só personagem, causando imprecisões

Fatores de um mundo em transformação



Carlos I e feira de nabos: decapitação do rei inspira a República e uma revolução agrícola muda o mundo

O mundo foi sacudido no fim da primeira metade do século XVII por duas ocorrências marcantes. O Brasil sofreria a influência de um terceiro acontecimento e o Paraná de um quarto evento. No plano mundial houve, primeiramente, a decapitação do rei inglês Carlos I, que embalou os sonhos republicanos e foi um divisor de águas na história britânica. Segunda, a revolução agrícola dos nabos, na Holanda, que reorientou todo o processo produtivo. Nessa época, a Holanda governava grande parte do Brasil produtivo.

Já para o Brasil, a terceira ocorrência foi a colônia começar a sofrer a crescente influência inglesa, favorecida pela criação da Companhia Geral do Comércio. Quarta, o Paraná recebe em 4 de março de 1949 ofício de Eleodoro de Ébano Pereira comunicando sua designação pelo governador-geral do Rio de Janeiro para representar o governo colonial como “administrador das minas dos Distritos do Sul”, com a missão de formar arraiais.

Os arraiais improvisados para iniciar a extração do ouro são acampamentos que se transformam em povoados. Eles constituíam a base urbana para a

formação das futuras vilas e cidades. Nossa Senhora da Luz e Bom Jesus dos Pinhais – a futura Curitiba – começou a ser constituída partir de um arraial.

O general Eleodoro Ébano Pereira comandava então uma expedição para subir os rios, passar a Serra do Mar e alcançar o Planalto. Tem o objetivo de encontrar ou confirmar a descoberta de ouro e identificar a presença de índios. Para isso recruta habitantes da Vila de Nossa Senhora do Rosário de Paranaguá, primeiro núcleo urbano do Paraná destinado à exploração do ouro.

Embora vários historiadores o assinalem como fundador de Curitiba, a localidade já estava formada quando Eleodoro Pereira chegou. Um mapa da época traça a rota das minas do litoral e assinala “ao poente da Serra do Mar, o arraial de Curitiba, representado por um grupo de casas”.

A febre do ouro traz o desenvolvimento. Completa-se em 1949 a abertura do caminho de Itupava, a primeira estrada da colonização paranaense, que tinha início em Porto de Cima. Só no século seguinte, depois de sofrer modificações, aquele trecho passou a ser conhecido como Caminho Velho.

Pioneiros se instalam em Core-Etuba

Consta que os pioneiros de Curitiba se estabeleceram, inicialmente, na margem esquerda do Rio Atuba, entre os atuais bairros de Vila Perna e Bairro Alto. Posteriormente, mudaram-se para um local às margens do Rio Ivo, atual centro de Curitiba. Em 20 de setembro de 1649, Eleodoro e sua comitiva lavram um “auto” relatando as inspeções feitas às minas dos campos de Curitiba. Esse é o documento mais antigo mencionando a palavra *Curitiba*.

Para chegar a essa grafia, houve uma longa batalha filológica e semântica. Os índios Tupi-Guarani, Jê e Tinguí, relatados como habitan-

tes pré-cabralinos da região do planalto da atual capital paranaense, chamavam o lugar de *Core-Etuba*, com o significado de “muito pinhão” ou, numa palavra, “pinhal”.

A versão histórica da origem de Curitiba ligada a Eleodoro Ébano Pereira reza que os primeiros moradores a princípio se estabeleceram nas margens do Rio Atuba, a Vilinha. Mais tarde a povoação foi transferida para uma área que depois seria tida como o centro da cidade, na Praça Tiradentes, onde se formaria a Vila Nossa Senhora da Luz dos Pinhais.

(Fonte: *Origens Históricas do Paraná 1500-1800*, Projeto Livrai-Nos!)

RJ envia Pereira, SP envia bandeira

Pode-se determinar a bandeira de Antônio Domingues como a responsável concreta pelo início oficial da formação da atual cidade de Curitiba, na medida em que o assentamento do capitão Baltazar Carrasco dos Reis na região começa a ser registrado como consequência direta de sua presença naquela expedição.

Salvador Correa de Sá e Benevides, que por essa conturbada época também viria ao Paraná, transferiu em 1648 o governo do Rio de Janeiro e a administração das minas para seu tio Duarte Correa Vasqueanes. Em 3 de setembro desse mesmo ano, Duarte escreveu ao rei João IV comunicando que mandara fazer diligências nas minas do atual Paraná, de onde provieram

as valiosas pedras que acompanhavam a correspondência.

O governo colonial recebeu a orientação do Conselho Ultramarino para enviar especialistas em mineralogia para uma exploração mais completa nas minas paranaenses e em 10 de setembro de 1648 o general Eleodoro Ébano Pereira recebeu carta-patente de Duarte Correa Vasqueanes para administrar as minas das capitanias do Sul.

Data dessa época a noção de que Curitiba teria sido fundada oficialmente pelos lusopaulistas em um local onde é atualmente o Bairro Alto. Nesse período, para trabalhar nas minas, na extração e lavagem dos metais, começam a chegar os primeiros escravos de origem africana ao Paraná.

PEREIRA
NÃO
FUNDOU
PARANAGUÁ
OU CURITIBA

Somente a oficialização da vila de Paranaguá é contemporânea de Ébano Pereira. Segundo Vieira dos Santos, o pioneiro de Paranaguá foi Domingos Gonçalves Peneda, “régulo e matador” (*Memória Histórica*), já por volta de 1550. A existência das minas foi comunicada por Gabriel de Lara em 1646. Não se sustenta a história paulista segundo a qual Pereira foi o fundador de Paranaguá depois disso. Também se diz que ele fundou Curitiba, cuja origem é o evento histórico mais discutível, confuso e controverso da história paranaense.

Uma das mais importantes figuras da história de Curitiba, seguramente, é Baltazar Carrasco dos Reis, que residia em Santana de Parnaíba, local de partida das entradas e bandeiras, “onde senhoreava escravos índios por ele preados no sertão” (Romário Martins, *Bandeiras e bandeirantes em terras do Paraná*). Nascido em São Paulo em 1617, filho de Miguel Garcia Carrasco e Margarida Fernandes, ele conheceu a região de Curitiba a partir de 1645, quando participou de *entradas* em busca de minérios e pedras preciosas nos sertões da Capitania de São Vicente.

Reis, ao fazer o reconhecimento dos “campos do Bituruna” (ou Ibituruna, nome indígena de Serra Negra) em 1648, iria mais tarde se estabelecer em Mariguy (Barigüi), a primeira sesmaria a ser concedida no sertão de Curitiba. A palavra Bituruna, para alguns estudiosos, vem do tupi *bitur* (ybityr, ybytyra – monte, montanha + “una” – negro: monte negro). Para outros, provém da madeira de uma árvore da região (mbetara) que ao se unir com *una* (negro, negra) vai se sintetizar em Bituruna.

CALENDÁRIO

23 de fevereiro de 1935
Morre o presidente (governador provincial) do Paraná, Carlos Cavalcanti.

25 de fevereiro de 1714
Paraná se emancipa da Capitania do Rio de Janeiro, passando a integrar a Capitania de São Paulo.

25 de fevereiro de 1859
Inaugurada oficialmente a Biblioteca Pública do Paraná.

25 de fevereiro de 1937
Morre no Rio de Janeiro o ex-prelado de Foz do Iguaçu, monsenhor Guilherme Maria Thilletzek.

25 de fevereiro de 1998
Morre em Porto Velho (RO) o jornalista Emir Sfair, diretor de O Paraná.

26 de fevereiro de 1905
Trilhos da Estrada de Ferro São Paulo-Rio Grande chegam a União da Vitória.

1º de março de 1841
Criado o Município de Morretes.

Na internet: <http://livrai-noscascavel.blogspot.com.br/p/historia-de-cascavel.html>
E-mail: naroda@ig.com.br



ETIOS é na

Zeni Motors

ETIOS

HATCH X 1.3 MEC.

2014 / 2014

3 ANOS DE GARANTIA

AIR BAG DUPLO
AR-CONDICIONADO
FREIOS ABS COM EBD
DIREÇÃO ELÉTRICA

PARCELAS
A PARTIR DE
R\$ 499,42*



ETIOS

SEDAN E CROSS

**COM CONDIÇÕES
ESPECIAIS**



Toda linha Toyota com taxas especiais!

HILUX
ARO 16"

Preço do
**Show
Rural**



Zeni Motors

A SUA CONCESSIONÁRIA TOYOTA NO OESTE DO PARANÁ.

Av. Brasil, 2255 (45) 3218-8181 - Cascavel - PR

Av. Parigot de Souza, 3653 (45) 3379-6600 - Toledo - PR

*Promoção válida de 12 a 28 de fevereiro de 2014 ou enquanto durarem os estoques disponíveis nas concessionárias (5 unidades entre as duas lojas), para Etios Hatchback X 1.3 flex MEC com ar, ABS + Direção Elétrica e Air Bag 2014/2014, no valor de R\$ 36.790,00 com pintura metálica e frete incluso, sendo R\$ 16.650,00 de entrada e saldo dividido em 48 parcelas mensais de R\$ 499,42 com mais 04 parcelas intermediárias no valor de R\$ 1.990,00 cada uma, com vencimento para Dez/14, Dez/15, Dez/16 e Dez/17. Valor total financiado de R\$ 21.547,38. *taxa pré-fixada de 1,66% a.m., acrescido de IOF de R\$ 359,45, cesta de serviços R\$ 950,00 e registro contrato R\$ 97,93, custo efetivo total (CET) 26,57% ao ano. Operação mediante aprovação pelo Banco Toyota, para pessoa física através da modalidade CDC. Promoção válida para cliente da área de atuação das concessionárias Zeni Motors de Cascavel e Toledo. Demais versões consultar. 3 anos de garantia sem limite de quilometragem para pessoa física; 3 anos ou 100.000 Km, o que primeiro ocorrer para pessoa jurídica. Preserve a vida, use cinto de segurança.

RESPEITE A SINALIZAÇÃO DE TRÂNSITO.

ADOPS

IMAGENS MERAMENTE ILUSTRATIVAS.

SÓ A LINHA HYUNDAI HB20 TEM A MAIS COMPLETA CENTRAL MULTIMÍDIA COM NAVEGAÇÃO GPS E TELA TOUCH DE 7"



**AVALIE SEU
USADO COMO
ENTRADA**

**ACEITAMOS CRÉDITO
DE CONSÓRCIO**

**CONSULTE-NOS
PARA TAXAS
ESPECIAIS**

VERSÕES A PARTIR DE

R\$ 34.615,00

VENHA FAZER UM TEST DRIVE



NEW
THINKING.
NEW
POSSIBILITIES.

VERSÕES A PARTIR DE

R\$ 40.630,00

VENHA FAZER UM TEST DRIVE



**Motivos
para comprar
um Hyundai
HB20**

QUALIDADE VENCEDORA



CONFIANÇA



GARANTIA DE FÁBRICA DE 5 ANOS
Consulte condições.

SLAVEL
Qualidade sempre

CASCADEL Av. Brasil, 1.160
Jardim Gramado
(45) 3333.9999

TOLEDO Av. Parigot de Souza, 2.470
(45) 3378.4500



Hyundai Motor Brasil
www.hyundai.com.br
Todos os direitos reservados. Copyright
2013 Hyundai Motor Brasil

www.youtube.com/HyundaiBR
www.facebook.com/HyundaiBr

O veículo Hyundai Hb20 foi eleito o carro do ano 2013 pela Revista Auto Esporte, o melhor hatch de 2013 pela Revista Car and Driver, o melhor hatch de 2013 pela Agência Auto Press, o melhor hatch de 2013 pela Revista Carro (por meio da votação dos seus leitores), o melhor hatch pequeno de 2013 pela Revista Motor Show, o melhor veículo leve de 2013 pelo Prêmio Rei - Reconhecimento à Excelência e Inovação - da Revista Automotive Business e o melhor hatch compacto de entrada (até R\$ 35.000,00) de 2013 pelo Jornal do Carro. O veículo Hyundai HB20S 1.6L Comfort Style Automático foi eleito a melhor compra de 2013 pela Revista Quatro Rodas (veículo 0km entre R\$ 40.000,00 e R\$ 50.000,00). O veículo Hyundai HB20S foi eleito o melhor sedã compacto de entrada de 2013 pelo Jornal do Carro. A Hyundai Motor Brasil foi eleita a Empresa do Ano pelo Prêmio REI - Reconhecimento à Excelência e Inovação - da Revista Automotive Business. Garantia Hyundai 5 anos. Uso particular: garantia de 5 anos, sem limite de quilometragem. Uso comercial: garantia de 5 anos, ou 10.000 km, o que ocorrer primeiro. Termos e condições de Garantia Hyundai estão estabelecidos no Manual de Garantia do veículo, assim como no Manual do Proprietário. A linha de veículos Hyundai Hb20 está em conformidade com o Programa de Controle de Poluição do Ar por Veículos Automotores - PROCONVE. Preserve a vida. Use o cinto de segurança. As imagens dos veículos e de seus itens são meramente ilustrativas. Para mais informações acesse o site www.hyundai.com.br ou ligue para o Call Center Hyundai Motor Brasil: 0800-7703355. O preço anunciado de R\$ 34.615,00 à vista refere-se ao Hb20 1.0 Hatch mod. Confort com pintura lisa ano/mod. 2013/2014 para pedidos com entrega programada até 60 dias.

Rotary em ação

Marli Cargnin - mariadv@brturbo.com

Rotarianos comemoram 109 anos de fundação



As coordenadoras das Associações de Senhoras de Rotarianos do Brasil estiveram reunidas em treinamento em São Paulo

No dia 23 de fevereiro de 1905, Paul P. Harris, Gustavus Loehr, Silvester Schiele e Hiram E. Shorey se reuniram no escritório de Loehr para a ocasião que ficaria conhecida como a primeira reunião de Rotary Club.

O desejo de Harris de promover o companheirismo entre profissionais uniu esses quatro homens e levou à criação de uma organização internacional de servi-

ços humanitários.

A HISTÓRIA DA FUNDAÇÃO DO ROTARY INTERNATIONAL

O fundador do Rotary, Paul Harris, nasceu em Wisconsin, EUA, no dia 19 de abril de 1868. Ele foi criado por seus avós paternos em Vermont e estudou na University of Vermont, em Princeton e na University of Iowa. Foi presidente do RI de 1910 a 1912, e associado do Rotary Club de Chicago até seu falecimento, em 27

de janeiro de 1947.

Loehr, um engenheiro de minas, nasceu em 18 de outubro de 1864 em Carlinville, EUA. Ele foi rotariano por apenas alguns anos, não tendo servido em nenhuma função no clube ou em âmbito internacional. No entanto, a primeira reunião do Rotary Club foi realizada em seu escritório, na sala 711 do Unity Building, no centro de Chicago. Ele faleceu em 23 de maio de 1918 em Chicago.

Rotariano por apenas alguns anos, Shorey serviu como secretário durante o primeiro ano do clube. Ele nasceu em Maine em agosto de 1862 e faleceu em março de 1944.

Schiele, um distribuidor de carvão, serviu como o primeiro presidente do clube, em 1905, e o terceiro tesoureiro do Rotary International, em 1945. Nascido em Terre Haute, EUA, em 1870, estudou na Terre Haute Business College e serviu no Exército durante a Guerra Hispano-Americana. Ele foi presidente da Schiele Coal Company de 1902 a 1939, ano em que se aposentou. Ele e Harris se tornaram grandes amigos e ambos moraram na zona sul de Chicago. Schiele morreu em 17 de dezembro de 1945 e foi enterrado próximo a Harris no cemitério Mount Hope.

Ruggles, nascido em Michigan, formou-se na Northwestern University em Evanston, EUA, e se associou ao Rotary Club de Chicago na segunda reunião. Ele serviu como tesoureiro durante seu primeiro ano, foi presidente de 1908 a 1919, e diretor do Rotary de 1912 a 1913. A introdução de músicas nas reuniões de clube é atribuída a ele. Sua gráfica, H. L. Ruggles & Co., imprimiu o primeiro exemplar da revista *The National Rotarian* e o primeiro livro de canções do Rotary. Ele morreu em 26 de outubro de 1959, sendo associado honorário de sete outros clubes além do Rotary Club de Chicago.



Os quatro primeiros rotarianos: Paul P. Harris, Gustavus Loehr, Silvester Schiele e Hiram E. Shorey



Rotary Club de Barracão, PR, entrega à comunidade mais cadeiras de rodas. Na foto, o presidente e o companheiro Ijair, entre outros



PARABÉNS!



109 anos

de serviço
prestado à
humanidade.

23 de fevereiro
1905/2014

CONTROLSUL
CONSULTORIA EMPRESARIAL

Cascavel - PR | 45 | 3222-7860 | Curitiba - PR | 41 | 3618-9940
Maringá - PR | 44 | 3262-1595

www.controlsul.com

Comportamento

Dra. Karine Rizzardi karinerizzardi@hotmail.com

O bom empregado é aquele que você nem lembra que existe

Certa vez, ouvi que o bom empregado é aquele que você nem lembra que existe. Esta não é uma ideia que diminui a importância do trabalhador; ao contrário, pois significa provar que quanto maior é sua competência, menos "dor de cabeça" dará ao chefe pelo fato deste não ter que perder tempo para ter que corrigi-lo ou supervisionar o seu trabalho. É desejo de todo patrão encontrar pessoas comprometidas e honestas, pois isso evita o estresse, a rotatividade e outros problemas dentro da empresa ou da própria casa.

Nesta matéria, no entanto, gostaria de dar ênfase maior para a conduta moral de honestidade. Você pode pensar que já sabe o que é certo e o que é errado sobre este assunto, mas o conceito de honestidade vai muito além do que se imagina. O simples fato de cuidarmos para não estragar as frutas do mercado ou "quebrar a bundinha dos legumes" para ver se estão prontos para serem consumidos, já prova a



nossa seriedade.

Ter atitudes como pegar aqueles adesivos de "post it" ou desperdiçar papel só porque o trabalhador pensa que a empresa não vai sentir falta, isto já é um sinal de desonestidade. Quando abusa do uso do telefone só porque não é você quem vai pagar a conta, também já é um ato desonesto devido ao fato de desonrar quem paga seu salário e te ajuda a levar comida para casa.

Há outros que fazem o trabalho relaxadamente só porque o chefe não está olhando. O chefe

pode não ver, mas Deus observa atentamente todos os nossos atos e é devido as nossas motivações que seremos recompensados. Até mesmo a secretária do lar que acha que a patroa não perceberá a falta do sabão em pó ou de produtos que ela tem em grande quantidade, se esquece que quem não é fiel no "pouco", também não será fiel no "muito". Ao optarmos por fazer o que é certo, mesmo quando temos a chance de fazer o que é errado, secretamente estamos abrindo oportunidades para que coisas maiores e melhores ocorram conosco.

Quando pega algo que não é seu, você perde a oportunidade de Deus te dar um carro melhor, uma casa maior ou móveis e roupas melhores, mas antes disso acontecer, todos serão estados na própria fidelidade.

Se você é trabalhador, precisa saber que a confiança depositada em você vai muito além do ato de desempenhar o seu papel profissional. Não importa se seu patrão é bom ou ruim, correto ou abusivo. O que importa é que há alguém que vê tudo o que você faz debaixo da terra e é Ele

quem recompensará seu bom ou mau procedimento.

Para quem é chefe ou autônomo, aqui também vai um recado: não pense que você pode fazer um trabalho de qualquer jeito, achando que só precisa agir com excelência com aqueles clientes que considera dignos de maior importância, e deixar de lado quem considera inferiores. O reflexo dessas ações não vem nos dias ou meses seguintes, mas depois de anos, quando verá sua entrada financeira diminuir. Quando isso acontecer, não adianta dizer que a crise bateu na sua porta, porque isto foi um resultado lógico e matemático de suas próprias condutas.

Aja igualmente de forma justa e pague certo seus colaboradores, pois você pode não ter chefe que te conduza, mas Deus só o abençoará com trabalhadores fiéis e com mais rentabilidade se você também fizer a sua parte.

Quem escolhe agir de forma certa, sobre o "muito será posto", e será ricamente honrado.

VOCÊ QUE SONHA PASSAR EM MEDICINA...



PARE DE SONHAR... ESTUDE COM O ALFA!

EM 2014 FORAM **286** APROVAÇÕES EM MEDICINA NAS MELHORES UNIVERSIDADES.

NA UNIOESTE, DAS 40 VAGAS DE MEDICINA, **31** FORAM DO ALFA!

QUEM COMPARA ESCOLHE O ALFA!



INÍCIO DAS AULAS: 24/02
ÚLTIMAS VAGAS

f ALFA CASCAVEL

45 3220.2840
www.alfaonline.com.br

PLANTÃO DE MATRÍCULAS:
HOJE, ATÉ ÀS 17H

INTERINO

rose bracht

social@oparana.com.br

P rola do dia

Esqueça os tempos de aflição, mas nunca esqueça o que eles lhe ensinaram.
Herbert Spencer Gasser

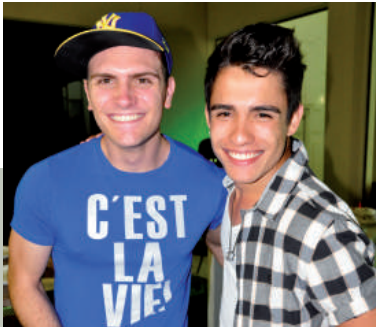

VINICIUS BRACHT

Festa

Em noite badalada, Welinton Oldoni e Eduardo Gabriel

Pr -Carnaval

A animação dos foliões para o Carnaval de Céu Azul, que será promovido de 28 de fevereiro a 3 de março, está a mil. Prova disso é que os blocos que participarão da festa vão promover o Esquenta Pré-Carnaval neste domingo, a partir das 15h, na Casa Gaúcha. A entrada é gratuita.

Pelo riso

A Companhia Risologistas fará uma breve turnê por Guaíra. Os palhaços, conhecidos por levar alegria por onde passam, levarão o espetáculo Clownssicos para a rede municipal de educação e saúde. As apresentações vão ocorrer de 3 a 10 de março, quando também será realizada uma oficina teatral. Preparem o riso!

Infame

A probabilidade de alguém estar te observando é proporcional à estupidez da sua ação.

Exerc cio

A 3ª etapa do Circuito Sesc Caminhada e Corrida de Rua vai movimentar Toledo no dia 9 de março. Serão disputadas as categorias masculina e feminina com percurso de 5 a 10 quilômetros. Além da Caminhada da Família, que terá quilômetros. Os cinco primeiros lugares serão premiados com troféus.

Em meio natureza

É pedalando que Medianeira será desbravada neste domingo, quando acontecerá o 2º Circuito Regional de Cicloturismo “Cataratas do Iguaçu e Caminhos ao Lago de Itaipu”. O CTG Sentinela dos Pampas é o ponto de referência.

Na ponta da sapatilha

A dança de Foz do Iguaçu teve sua qualidade reconhecida pela tradicional Escola de Dança do Teatro Guaíra, uma das mais bem conceituadas do País. Maria Luiza Rafagnin da Silva, de 13 anos, foi a única menina aprovada na última seleção para o nível 2 do curso de formação do artista bailarino. A estudante da Escola de Dança Première Ballet participou de uma seleção com mais de 40 dançarinos inscritos de várias regiões do Estado.



A lindíssima Camila Faustino dá o ar da graça na coluna, em ensaio produzido por Nery Cardoso

Aniversariantes de domingo

Victor Hugo Lohmann, Maykon Cristiano Jorge, Sonia Aparecida Moreno, Raimundo Nonato de Lacerda, Lidia Motomura Begue Argeu Wolff, Neuraci Moreira Andrade, Liane Cristina Vaz Scur, Barbara Guerra Silva, Maicon Da Cunha Cantelli, Junior Maggi, João Batista Grando, Joanei Jose Zucchetto.

ANDRÉ MILNICZUK



A estonteante Grah Oliveira, em festa no Wood's Bar

Mundo empresarial

Está próximo o início da obrigação fiscal que deve mexer com a rotina dos empregadores brasileiros. O eSocial deverá atingir, indistintamente, empresários de todos os portes e ramos de atividade, que devem estar atentos aos prazos e informações que deverão ser prestadas.

Para esclarecer essas questões a Rhede Sistemas, em parceria com a Acic, realizará uma palestra no dia 25, às 14h. O objetivo é mostrar aos empresários como ficará a rotina da empresa no tratamento dos eventos trabalhistas no dia a dia e orientar sobre como devem se preparar para o início desta obrigação.

Fraternidade

O padre Ademar Oliveira Lins ministra palestra sobre o tema da Campanha da Fraternidade, “Fraternidade e Tráfico Humano”, na terça-feira, em Foz do Iguaçu. O evento será realizado na Paróquia Anunciação do Senhor. Mais informações (45) 3525-2453.

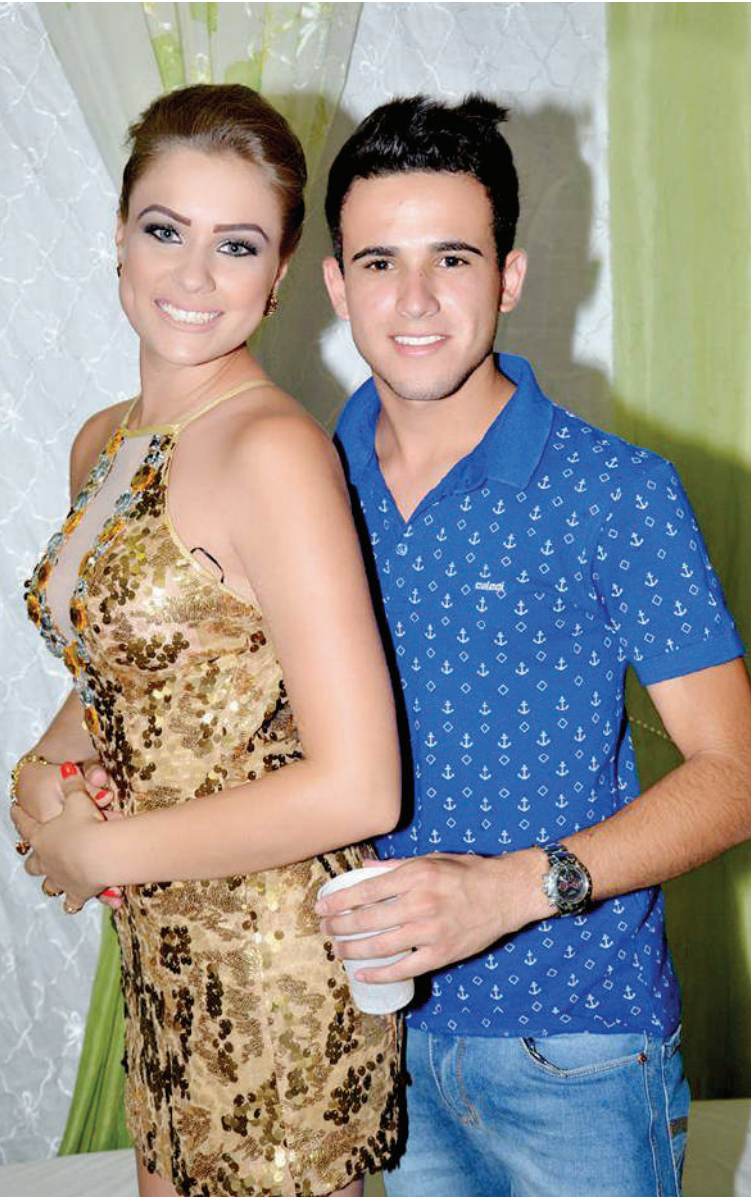

Em festa em Ramilândia, Gabriela Calabresi e Guilherme Tardin

Dos games

Os aficionados por videogame devem se preparar para a péssima notícia. Depois de anunciar que havia batido sua meta de cinco milhões de consoles vendidos, a Sony informou que os estoques do Playstation 4 seguirão baixos até abril. Isto é, se você ainda está pensando em comprar o console dos sonhos é melhor se apressar antes que ele desapareça das lojas.

Vida a dois

Uma publicação britânica trouxe à tona uma verdade inconveniente. As mulheres levam apenas seis dias para decidir terminar uma relação, enquanto os homens podem prolongar a decisão por mais de um mês. Eles gastam dois terços do tempo agonizando sobre a decisão e decidem sobre qual a forma mais delicada de “chutar” a parceira. Mais dez dias são necessários para que eles consigam se munir de coragem para dar a má notícia. A pesquisa mostrou que as mulheres não meditam por muito tempo e tomam decisões rápidas, eliminando relações infelizes mais rapidamente.



Diego Baptista, do Programa Jovens Profissionais do Desenvolvimento da Sociedade Global, recebe prêmio de sustentabilidade das mãos de Renata Seabra, secretária executiva da Rede Brasileira do Pacto Global



Em clima de total romance, os recém-casados Silvana Cordeiro e Marcos Lopes, em ensaio assinado por Nina Piastrelli

Em destaque

O ranking 2014 da Pesca entre Amigos ao Tucunaré terá início neste domingo, no Lago de Itaipu, em Foz. A expectativa é atrair mais de 100 pescadores no ano, principalmente devido aos bons prêmios. Serão oito etapas, sendo seis em Foz do Iguaçu, uma em Entre Rios do Oeste e outra em Missal.

Na telinha

Os telespectadores da Tarobá Cabo têm um motivo a mais para sintonizar o canal. Estreará em março o programa Conceito Fino. Apresentada por Patty Steffens, a atração abordará assuntos como: moda, beleza, saúde e entrevistas.

Aniversariantes de segunda

Giani Giacomelli, Vladimir Medeiros, Renato Cesar Segalla, Valdeci José Vidal, Cristiane Marmentini, Eduardo Coppi, Jair Boschetto, Leonilda Schimanko, Luiz Nardelli, Sadi Moro, Valmir Pereira Trindade, Wanda Bertelli Freiri Lara.

Sua vida sexual é assunto sério.



BOSTON MEDICAL GROUP
LÍDER EM SAÚDE SEXUAL MASCULINA

Os médicos do **Boston Medical Group** podem ajudar a superar a **DISFUNÇÃO ERÉTIL** e a **EJACULAÇÃO PRECOCE**.

NÃO ESPERE MAIS.
Entre em contato conosco. Podemos melhorar a satisfação sexual sua e de sua parceira.

Sexo é vida

0800 709 9999
bostonmedicalgroup.com.br

Responsável Técnico:
Dr. Reginaldo Seleti - CRM: 8869

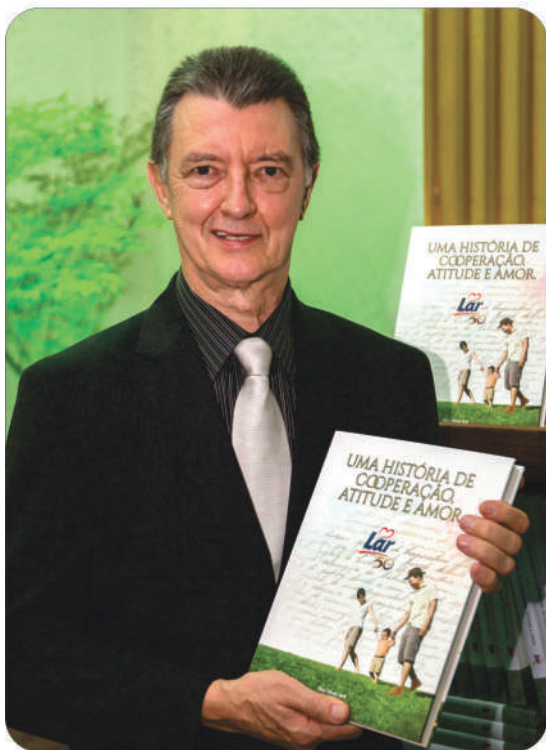

No lançamento do livro histórico do cinquentenário da Lar, o jornalista e escritor Eloy Olindo Setti, autor da obra, e o agrônomo Irineo da Costa Rodrigues, diretor-presidente da cooperativa, que deve alcançar este ano um faturamento de 3 bilhões de reais e consolidar sua posição entre as três maiores do estado. O evento aconteceu na noite de quarta-feira, em Medianeira.

Vade retro

Afastado da vida pública há muitos anos para se dedicar "full time" ao seu escritório de advocacia, o ex-prefeito Fideleino Tolentino tem recusado sistematicamente todos os convites para participar de programas de entrevistas nas emissoras de TV e rádio da cidade.

E não é porque esteja bronqueado com a imprensa.

Fidel está irado é com os políticos.

E prefere guardar para si o que pensa sobre eles.

No bico do corvo

Não poderia ficar mais escancarada a situação de penúria das finanças do governo estadual.

Um bazar beneficente foi realizado esta semana em Cascavel para arrecadar recursos destinados a custear as obras de reforma da 15ª Subdivisão Policial.

Com a segurança pública na fila das entidades carentes, só resta um conselho: se agarre no terço.

Plano L

Má notícia para a oposição: a avaliação positiva do governo Dilma Rousseff parou de subir e interrompeu a trajetória de recuperação após a onda de protestos de junho.

Segundo pesquisa do instituto MDA, divulgada esta semana pela Confederação Nacional do Transporte, Dilma obteve 36,4% de aprovação, caindo cerca de 3 pontos em relação à sondagem anterior, feita em novembro.

A tradução política desses números é uma só: se a popularidade da presidenta continuar despencando, vão crescer as pressões internas no PT para Lula entrar no páreo.

Todo mundo sabe que derrotar Dilma é missão difícil, mas não impossível.

Agora, ganhar do Lula...

Mural

"Alguns divórcios são amigáveis, mas todo casamento é litigioso".

Eugênio Mohallen

Urgência urgentíssima...

São deveras preocupantes para o prefeito Edgar Bueno os rumores que chegam de Brasília envolvendo o processo judicial que ameaça interromper seu mandato.

Um alto prócer do PT nacional afirmou em *off* a um conhecido comunicador cascavelense que o Tribunal Superior Eleitoral deverá inverter a pauta para analisar o imbróglcio de Cascavel já em março.

Parece haver um alto grau de certeza de que o julgamento irá confirmar a cassação de Edgar e sua imediata substituição pelo Professor Lemos.

A conferir.



Em solenidade marcada pela emoção, o empresário Hilo Bresolin, à esquerda, entrega a comenda que empresta seu nome ao agropecuarista Ibrahim Fayad, tendo ao lado o arquiteto Mario Costenaro, presidente da Caciopar, que instituiu a honraria destinada a homenagear personalidades que tenham oferecido relevante contribuição para o desenvolvimento socioeconômico da região.

A última do Lino

Cascavel começou a semana perdendo um pouco da sua graça. Um dos personagens mais estimados e divertidos da cidade, piadista em tempo integral, contador e protagonista de histórias deliciosas, Lino Rodrigues pregou sua derradeira peça ao falecer na madrugada de segunda-feira após sofrer um fulminante aneurisma da aorta. Vai-se embora o sorriso maroto sempre prestes a explodir numa sonora gargalhada, permanece a inesquecível lembrança de sua simpatia, alegria e generosidade. À querida Beth e a toda a família o nosso consolador abraço de solidariedade.

Virando o jogo

Aos 45 minutos do segundo tempo, sem direito a prorrogação, a Fifa (ufa!) confirmou a Arena da Baixada como um dos estádios da Copa do Mundo, depois de quase excluí-lo por atraso na conclusão das obras.

Embora o final tenha sido feliz, o episódio arranhou a imagem do Paraná como terra de gente competente.

Seja como for, até quem não gosta de futebol estava torcendo para que Curitiba fosse mantida entre as sedes da competição pela dinheirama que o evento irá movimentar.

Estima-se que a propagação pelo estado dos efeitos econômicos dos jogos irá rondar a casa dos 500 milhões de reais.

Ressonância Magnética de Mama. A sua nova amiga do peito.

Esse exame, já disponível na UNITOM, é o mais novo aliado das mulheres no diagnóstico precoce do câncer de mama.

- Ressonância Magnética
- Ultrassonografia
- Tomografia Computadorizada

UNITOM
A MELHOR DEFINIÇÃO EM DIAGNÓSTICOS POR IMAGEM

45 3333 4000

Rua Souza Naves 3081 | Cascavel - PR | unitom@unitom.com.br

MODA PARA DIAS DE CHUVA

O novo ano começou chuvoso em quase todo o País. Chuva de verão, sem temperaturas muito definidas: alguns dias são muito quentes e abafados, outros são mais frescos e ventosos. E entramos naquele dilema: afinal, o que vestir em dias de chuva?

Selecionei algumas dicas preciosas para você não errar!



Não dá para sair de casa em dias chuvosos com chinelo, rasteirinha ou sandálias abertas. Afinal, você pode molhar os pés e sujá-los de lama, dentre tantas outras coisas. Então, nesses dias dê preferência a sapatos fechados. Se puder, escolha botas de chuva (as famosas galochas), que são lindas, elegantes e muito, mas muito práticas! Caso não as tenha, então escolha sapatos de plástico (sapatilhas de plástico, por exemplo), que são mais fáceis de secar. Assim, quando você chegar ao seu trabalho ou faculdade, poderá dar uma corridinha ao banheiro e secar os sapatos com papel ou um pano, e está tudo certo. Ou então, escolha tênis. Mas evite os de pano.



Já faz tempo que guarda-chuva era um item feio e sem graça, apenas em opção preta e de cabo antiquado. Agora, só tem guarda-chuva feio quem quer. Existem opções lindas, e para todos os gostos: baratos, caros, de grife, de lojas de departamento, coloridos, discretos... É só procurar! Você pode colorir os dias cinzentos e nublados com um guarda-chuva vermelho ou rosa, ou ainda ser elegante e fashion com guarda-chuva de poá ou transparente! Use e abuse, mas saia do comum!

Quando o dia está chuvoso, uma das maiores dúvidas é: e agora, o que eu visto? Porque, diferente das chuvas de inverno, as chuvas de verão são muito úmidas, mas também abafadas e ventosas. Então, um casaco pesado de lã nem sempre é uma boa opção. Opte por casacos de moletom, por exemplo, que são práticos, quebram o gelo do vento, e podem ter gorros, que protegem os cabelos! Outra dica é usar calças capri mais justas, ou dobrar um pouco a barra de sua calça.

Nada mais feio e deselegante (além de desconfortável) do que barras molhadas e sujas! Nesses dias, também evite saias e vestidos longos, pelos mesmos motivos.



Agora, que tal se inspirar no clássico filme "Dançando na chuva" e sair na chuva estreando seu novo look? Outra dica é pegar um cineminha, que é uma ótima opção. Bom domingo a todos!

inside

by Vinnnyh



Siga a coluna no Instagram: @colunainside



Curta a coluna no Facebook: www.facebook.com/insideopr

Por: Vinicius Bracht Oliveira

Agitos!

Mais um domingo chegou e com ele o pagode no John também. Hoje a animação será do grupo Cativa Samba, com o esquema de sempre. Mais informações com os promoters da casa, ou pelo Facebook do John. No Biblioteca Pub é dia de Palco Aberto, onde o cliente pode soltar a voz e, quem sabe, entrar para o casting da casa. Vale a pena conferir. A entrada é gratuita e o espetáculo começa às 19h. [#sunday](#) [#pagode](#) [#karaoke](#) [#diversao](#)

Cultural!

A Baiacu Associação Cultural e o Café com Prosa convidam para a apresentação solo do palhaço Propício Pelo Menos. O couvert é de R\$ 3,87. O riso será na Rua Riachuelo, Bairro Country, no Café com Prosa. Vale a pena ir e dar umas boas gargalhadas!

facebook



Parabéns Bárbara Guerra Silva, sucesso e muitas felicidades!

Happy Bday

Hoje o dia é deles: Alexandre Tomazelli, Mariane Toso Carpes, Kátia Ferreira, Ysmaquias Balbinot Cavalheiro, Bárbara Guerra Silva, Kethleen Simony, Luzia Jacoboski, Débora Damasceno, Flávia Stangherlin. Já amanhã, comemoram mais um ano de vida Thais Flausino, Edi Morsch, Jaques Moreira Barbosa, Suellen Murça, Josiane Bonfante, Jeff Kaibers. Parabéns, sucesso e muitas felicidades a todos!



Adriano Shavershian e a panicat Carol Dias no Yankee, em flash de Horual Leon

#Curti!

“A vida me ensinou que chorar alivia, mas sorrir torna tudo mais bonito”.

Em breve!

A banda Ira! logo se apresentará por aqui. Fique ligado na coluna, pois informações vão rolar. [#ira](#) [#rock](#) [#oeste](#)



Toda elegante, Camila Souza Costa dando o ar da graça na coluna deste domingo

imobiliário

imobiliario@oparana.com.br

D1 - O Paraná Domingo, 23/2/2014



www.imobiliariavalencia.com.br

HORÁRIO DE ATENDIMENTO
SEG. A SEX. DAS 8h30 ÀS 18h30
SÁB. DAS 8h30 ÀS 12h30

R. PARANÁ, 4384 - CENTRO - CASCAVEL - PARANÁ

45 3036 5000 - PLANTÃO: LOCAÇÃO 9152 1069 - VENDAS 9152 1002

VENDAS

APARTAMENTOS



RS 90.000,00 -Park da Vitória Pacaembu, R. Cêu Azul c/02 qtos, sala conj. c/ cozinha, área de serv. bwc e garagem
RS 120.000,00 FAG R. João Kuloski, 55m² cont, 45m² priv., suíte, sala, cozinha, 01 vaga de garagem, próximo a FAG, entrega em jan/2013.
RS 130.000,00 Res. Bonsai Centro R. Castro Alves c/ 2 qtos, sala, cozinha, bwc, sacada c/ churrasq, 1 vaga de garagem (Não Financia)
RS 140.000,00 Res. Florença Santa Cruz R. Bororós c/ 3 qtos, sala e cozinha conjugada, bwc, jardim de inverno, quintal, 1 vaga de garagem.
RS 145.000,00 Ed. Res. Paschoal, Centro, R. Presidente Kennedy, 03 qtos, bwc social, sala em 02 amb. c/ sacada, cozinha, lavanderia e 01 garagem. A duas quadras do JL Shopping.
RS 158.000,00 Ed. Hannover, Centro R Manaus, c/ 2Qtos, Bwc, sala c/2amb. coz. área de serv e 2 Garagens, 2 salão festa.
RS 160.000,00 Alto Alegre R. Uruguai, 02 qtos, bwc ,sala c/ sacada, cozinha, área de serv. e garagem
RS 170.000,00 Ed Torre Do Sol I, R Jose Bonifácio 87,73m2 3 qtos, bwc, sala 2 amb, cozinha, lavand. 1 gar., região tranquila, bem localizado.
RS 220.000,00 Ed. G7. Centro R. Osvaldo Cruz, 2Qtos, Bwc, sala 2amb. c/ sacada e churrasq. coz. área de serv e 2 Garagens.
RS 280.000,00 – Vila Tolentino, R. Hyeda Baggio Mayer, c/138,20m², 01 suíte, 02 qtos, bwc, sala de jantar, sala c/ sacada e churrasq., cozinha, área de serv., 1 garagem e espaço gourmet.
RS 300.000,00 – ED ITALIA Centro R. Castro Alves, sacada, 01 suíte, 02 qtos, bwc , sala, cozinha, área de serv. e garagem, Salao de festa
RS 309.932,74 Ed. H. Rieger – Centro R. Presidente Bernardes, 01 suíte, 02 qtos, bwc, sala c/ sacada, coz. área de serv. 02 garagens, depo. Entrega Março de 2016
RS 340.000,00 Ed. Alto do Leblon – Centro R. Rio de Janeiro, 01 suíte, 01 qto, bwc, sala 02 amb. área de serv e 02 garagens.
RS320.000,00 Ed.Terra Nova Centro R Paraná, c/ 1suíte máster closet hidro, 2qtos, sala, coz., sacada, área serv. e garagem, piscina,porteiro 24hr.
RS 420.000,00 Ed. Avenida Centro R Mar. Deodoro esq. Av Brasil , c/ 143 M2, 01 suíte, 02 Qts, Coz. Mob., 2 Salas, 1 vgs garagem, bwc, área de serviço, Apto finamente decorado c/ papel de parede, lustres cristal, espelhos bisotê, acab. em gesso, iluminação, armários c/ espelhos nos bwc, painéis na suíte... Estrutura do edifício com 04 salões de festas, Play Ground. Cozinha mobiliada com bancada.
RS 425.451,00 Cond. Res. Mirante do Lago Região do Lago R Pedro Carlos Neppel, c/218,18 m2 2 suíte máster 1 demi-suíte área de serv. Bwc coz. Sacada c/chur. Sala estar sala TV 2 vagas gar. Entrega-08/2015.
RS455.000,00 EdAzzurro Centro, R.Rio Gde do Sul, c/262 M2, 01 suíte c/ sac., 02 Qts c/ sac., Coz. c/ churrasq., 2 Salas, dep. Empregada c/bwc 2 vgs garagem laterais, bwc social, área de serviço, lavabo, 2 aptos por andar, piscina, salão de festas, fino acabamento, excelente localização. Ref.1º andar.
RS 560.000,00 Ed. Julia Centro, R. Souza Naves, 01 suíte,02 qtos, bwc, sala 02 amb. c/ sacada c/ churras. Cozinha, área de serv. 02 garagens Apto Lindo – Novo.
RS 620.000,00 Ed. Geraldo Marques Saraiva Centro, R. Mato Grosso Lindo Apto. C/ 01 suíte,02 qtos, bwc, sala 02 amb. c/ sacada c/ churras. Cozinha, área de serv. 02 garagens e Box.
RS 650.000,00 - Região do Lago R.Voluntarios Da Patria, c/ 1 suíte, 3 qtos, 2 sala, 2 bwc,cozinha,churrasq.área de serv, 2 garagem. 3 qtos, bwc, sala 2 amb, cozinha, lavand. E garagem.
RS 730.000,00 Abraham Lincon – Centro R Natal , c/ 238m2, 01 suíte máster, 02 suíte, sala 02 amb. c/ sacada e churasq. Dep. E 02 garagens. O Ed. Contrará c/ 2406m2 de área de lazer. Entrega Dez/2017
RS 790.000,00 Ed. Res. De Bona Centro 1 suíte c/ closet e sacada, 1 suíte c/ sacada, 2 suítes, sala c/ sacada e sala de jantar c/ cozinha, área de serviço + sacada c/ churrasq. lavabo, 2 vagas de garagem.
RS 1.090.000,00 Ed. Privilege-Torre III - Centro R. Mato Grosso 01 suíte máster, 02 suítes, bwc, 03 salas, sacada c/ chur. coz. área de serv e 02 garagnes Entrega Julho 2018. Entrada + parcelas Mensais
RS 1.263.000,00 Ed. Alamedas Jardins - Balneário Camboriu SC Av. Brasil c/ 202,98m2 01 suíte máster, 02 suítes, sala 02 amb, sacadas, cozinha, área de serv, 02 garagens Empreendimento com SPA, Piscinas, salas de jogos, Baby-Room, Academia. Entrada + parcelas.
RS 1.466.500,00 Ed. Aroira - Balneário Camboriu SC Praia Brava c/ 437,27m203 suíte máster, Salas,lavabo,sacadas, espaço gourmet, cozinha, área de serv, 04 garagens Empreendimento com Heliporto, quadra de tênis, Open Shopping, Campo de Futebol society, cinema, Ofurô, SPA, Piscinas, salas de jogos, Baby-Room, Academia, e outros Entrada + parcelas.
RS 1.644.000,00 Las Dunas - Balneário Camboriu SC R. 2450 c/ 03 Suítes, living, Lavabo, Sala de Estar e Jantar integradas, Cozinha, Área de Serviço e Garagem
RS 1.716.000,00 Ed. Le Majestic - Balneário Camboriu SC Av. Brasil c/ 250,49m2 03 suíte máster, Salas, lavabo, sacadas, espaço gourmet, cozinha, área de serv, 03 garagens 3mil m2 de área de Lazer A maior área Av Brasil. Entrada + parcelas.
RS 1.970.000,00 ED. Dalcellis. Balneário Camboriu SC R. 1.200 c/ Suíte c/ hidro, 02 suíte master, Lavabo, Sala de Estar e Jantar integradas, Cozinha, Área de Serviço, 2 Garagens
RS 2.252.000,00 Vila Serena Home Club - Balneário Camboriu SC R. 3706 c/ 325,72 m2 02 suíte máster, 02 Demi-Suíte Salas, lavabo, sacadas, espaço gourmet, cozinha, área de serv, 03 garagens. E 10.000mil m2 de área de área Lazer. É O mais alto residencial da America Latina, Edifício com Acesso privativo para a Praia. Entrada + parcelas.

CASAS E SOBRADOS



RS 115.000,00 Res. Sakura - Novo Milênio, R. Epiphânio A. Figueiredo c/55 m2 2 qtos sala coz area de serv. Bwc garagem individual bem localizado e região tranquila.
RS 155.000,00 – Neva, Rua Aldemar Angelo Beux , 02 qtos, bwc, sala, cozinha, área de serv., garagem.
RS 165.000,00 Jd. Guarujá R. das Açucenas, 110m² 03

qtos, bwc, sala em 02 amb., cozinha, área de serv, despensa, 04 garagens, boa sobra de terreno na frente nos fundos
RS 185.000,00 Esmeralda R. Esmeralda 96 m2 3 qtos, bwc, lavabo, sala 02 amb. cozinha, área de serv. garagem, condomínio fechado em região tranquila.
RS 215.000,00 Cidade Verde, R. Jatoba, casa c/ 125 m2 terreno c/ 180 M2, , c/ quintal grande e jardim, 01 suíte, 02 Qts grandes, Coz, Sala, garagem, bwc, área de serviço, ótimo bairro.
RS 250.000,00 Jd. Novo Milênio, R. Exp. Ervino Alves Palhano, 03 qtos mob., bwc, sala mob., cozinha mob., jardim de inverno, 02 garagens
RS 280.000,00 Neva R Mar. Floriano, casa com 110m2 01 suíte, 02 Qts, Cozinha planejada, 02 Salas, 02 vagas de garagem, jardim de inverno, bwc, área de serviço, quintal excelente c/ jardim c/ grades. Casa toda averbada.
RS 285.000,00 Centro, R Nereu Ramos, esq. Recife. Sobrado c/ 01 suíte, 02 qtos, bwc, sala 02 amb. cozinha, área de serv. e garagem. Excelente localização, próx. ao Shopping JL.
RS 315.000,00 Santa Cruz, R. Tupiniquins, casa c/ 162 m2 terreno c/ 225 M2, 01 suíte c/ closet, 02 Qts grandes, Coz, 2 Salas, garagem 3 carros, bwc, área de serviço, arquitetura moderna e bem segura.
RS 350.000,00 – Alto Alegre, R. Glaciliano Ramos 280m2, c/ 03 casas construídas sob o terreno de 546m2.
RS399.000,00 São Cristovão, R. Paranaguá, 1 suíte máster, 2qtos, Bwc, 2 salas, coz, área de serv., 2garagem cobertas, edícula c/churras, qto, Bwc.
RS 410.000,00 Country, R. Vic. Machado, casa c/ 177 m2 terreno c/ 277 M2, c/ edícula /bwc, piscina, área de festas c/ churrasq. 01 suíte, 02 Qts grandes, Coz, Sala, garagem, bwc, área de serviço, muito bem localizada, bairro nobre, esquina.
RS 440.000,00 – Pedro Ivo, Country, 01 suíte c/ closet. Mob. e sacada, 02 qtos amplos, bwc, sala, lavabo, copa, coz. mob. área de serv mob, Ed. c/ churrasq. e garagem, lindo sobrado, Excel. Acabamento
RS 580.000,00 Tropical, R. Guaira 289m2 c/01 suíte, 2 Quarto, BWC Social, Sala com Sacada, Cozinha Mobiliada, Área de Serviço, 3 Garagem Coberta, Espaço Gourmet com Churrasqueira, Piscina, Aquecimento a Gás - Aceita financiamento
RS 580.000,00 Maria Luiza, R. dos Pracinhas c/ 260 m2 terreno c/ 360 M2, Sobrado de esq. c/ dois acessos de garagens. Peças grandes. Piso Superior:01 Suíte com sacada e preparada p/ hidro, 02 quartos, 01 bwc social e sala de acesso. Piso Inferior:cozinha, sala de jantar, sala de estar/tv bem grande, lavabo, garagem 02 carros, churrasqueira, e uma área de 12x4,5 m2 onde funciona uma pequena fabrica
RS 590.000,00 Centro, R. Voluntários da pátria 400m2 de terreno c/ 350 m2 construído 1 suíte 3 qtos 2 bwc 2 salas coz área de serv 2 vagas de garagem pisc esp gourmet.
RS680.000,00-R.Jequitibá, Tropical, 01 suíte, 03 qtos, bwc, sala, copa, coz, mob. despensa, área de serv, amplo c/ churrasq. bwc e qto, casa com sótão, quintal edícula c/ qto, bwc, churrasq. c/ fogão caipira. Excelente localização.
RS 680.000,00 – Vila Tolentino, R. Marechal Floriano, 01 suíte, 02 qtos, bwc, sala em 02 amb., cozinha, área de serv., 2 garagens, quinta, Edicula com churrasqueira.
RS 685.000,00 Centro, R. Marechal Deodoro c/ 244m2 Suíte Master, Suíte, Quarto, BWC Social, Sala Social, Sala de Jantar, Sala de TV, Cozinha Mobiliada, Área de Serviço com Armários, Edícula com Churrasqueira, Quarto e BWC –Linda Casa com jardim, aquecimento, cerca elétrica. Excelente acabamento.
RS 700.000,00 Tropical, R. Erva Mate c/ 1 suíte, 3 qtos, 3 salas, 1 sala com sacada, 3 bwc, 1 cozinha mob., edícula c/ churrasq. bwc e lavanderia, 02 vagas cobertas, 03 vagas descobertas.
RS 710.000,00 Centro R. Marechal Floriano c/ 205m2 01 suíte, 02 qtos, bwc, sala c/ lareira, coz. semi-mob., área de serv, 03 garagens coberta, varanda. Espaço Gourmet c/ churrasq. , 01 qto, bwc, quintal, fonte, jardim. Excelente acabamento. Terreno de 600m2.
RS 730.000,00 Neva R Osvaldo Cruz, terreno com 462 m2 excelente propriedade de 239 m2, bairro nobre, 01 suíte máster, 03 Qts, 03 Salas, 02 Bwc, Espaço Gourmet c/ Piscina e Chur. Garagem coberta p/ 03 Carros – Segura e Planta bem distribuída.

TERRENOS



RS 65.000,00 Florais Do Paraná R Francisco Maculan, 10x25 (250)m2 bairro novo ótimo para residência.
RS 120.000,00 – Universitário, R. Agronomia, c/ 448,50 m², 13,80 x 32,50 com 01 casa.
RS 170.000,00 Novo Milenio, R. Luiza Vilacka 15.46x3 c/ 464,27m2 todo plano e com linda vista pra cidade.
RS 390.000,00 FAG, R. Joao Maria Correia, área de 980 M2 sendo 02 terrenos juntos...Terreno de esquina, Preço Excelente de Oportunidade
RS 1.100.000,00 FAG, R. Anibal Curi, área de 2.160 M2 sendo 03 terrenos juntos...localizado px Centro 8 minutos Supermercado 5 minutos Escola 3 minutos
RS 1.350.000,00 Cataratas R. Saldanha Marinho c/ 2.325m2 de área c/ frente para 03 Ruas Independentes . Barracao de 600m2 de barracão, escritório bwc.

ÁREA RURAL



RS 5.600.000,00 - 105,3 alqueires - 66km de Cascavel. e 6km do asfalto. Mecanizados 41 alq. Podendo mecanizar mais 06 alq. 29 alq. de pasto e 35,3 alq. de reserva, sendo que 14,3 alq. destes podem ser mecanizados. Pagamento 1+2 ou estuda propostas.

SALAS COMERCIAIS



RS 1.350.000,00 Cataratas R. Saldanha Marinho c/600m2 de barracão, escritório bwc, e terreno de 2.325m2 com frente para 03 Ruas Independentes
RS 1.600.000,00 Centro R Paraguay, Prédio c/805 m2, distribuídos em salas, auditório, escritório, área de festas, apartamento, etc.... com uma relação de mobiliário que compõe os referidos ambientes a cima, ótima fonte de renda sob locação total ou individuais a eventos.

LOCAÇÃO

APARTAMENTOS



RS 550,00 Ed. Res. Paschoal Centro, R. Presidente Kennedy, 03 qtos, bwc social, sala em 02 amb. c/ sacada, cozinha, lavanderia e 01 garagem. A duas quadras do JL Shopping.
RS 650,00 Ed. Flores de Ipê Roxo Centro R. Nereu Ramos, 02 qtos, bwc sala c/ saca e churrasq. cozinha, área de serv. e garagem. Prédio Novo, cond. Baixo. Prox. ao Shopping JL e Unipar
RS 650,00 Resd. Flores de Ipê Roxo R. Nereu Ramos, Centro, 02 qtos, bwc, sala 02 amb c/ sacada, cozinha, área de ser. e garagem
RS 650,00 Res. Caravelli, Nova York, R. Santos Dumont, 02 qtos, bwc social, sala em 02 amb., cozinha, lavanderia e 01 vaga
RS 700,00 Resd. Palmares Jd Cristal/Tropical R. Humberto Campos, 02 qtos, bwc c/ Box, sala 02 amb. sacada, cozinha, área de ser. e garagem (apto Novo c/ aquecimento a gás e cond., Baixo.
RS 700,00 Ed. Colina Verde R. Rafael Picolli, 01suíte, 02 qtos , bwc, sala 2 ambientes, cozinha, área de serviço, sacada, 2 garagem. de garagem. Bwc c/ armários. Excelente localidade, cond. baixo.
RS 700,00 Res. Caravelli, Nova York, R. Santos Dumont, 02 qtos, bwc social, sala em 02 amb. c/ sacada., cozinha, lavanderia e 02 vagas de garagem. Bwc c/ armários. Excelente localidade, cond. baixo.
RS 800,00 Resd. Leticia Centro Rua Nereu Ramos c/ 03 qtos, sala c/ sacada e churrasq. cozinha área de serv e garagem (Cond.
RS 850,00 Ed. Res. Paradise, Centro, R. Manoel Ribas, 03 qtos, bwc social, sala em 02 amb. c/ sacada, cozinha, ampla área de serviço com churrasqueira e vagas de garagem. Cozinha com armário.
RS850,00 Ed. Vila Nova R. Vicente Machado, Centro, Apto todo mobiliado, com 02 qtos, bwc, sala 02 amb, cozinha, área de serv e vagade estacionamento.
RS 900,00 Res. Caravelli, Nova York, R. Santos Dumont, 02 qtos, bwc social, sala em 02 amb. 02 c/ sacadas e churrasq., cozinha, lavanderia e 02 vagas de garagem. Bwc c/ armários. Excelente localidade, cond. baixo.
RS 1.200,00 Ed. Orion R. Marechal C. Rondon- Cancelli, 01 suíte, 02 qtos, bwc, sala 2 ambientes, cozinha, área de serviço, sacada, 2 garagem e deposito.
RS 1.200,00 Ed. Da Cohamic , Centro R. Recife, 01suíte, 02 qtos , bwc, sala 2 ambientes, cozinha, área de serviço, sacada, 2 garagem.
RS 1.350,00 Ed. Libero R Rio de Janeiro Alto Alegre, 01 suíte closet e hidro, 02 qtos, bwc, sala 02 amb c/ sacada,cozinha, área de serv e garagem. Prox. a Rodoviária
RS 1400,00 Ed. Guiomar Rezende, Centro, R. Barão do Cerro Azul, 01 suíte, 02 qtos, bwc social, sala em 02 amb. c/ sacada e churrasq., cozinha, lavanderia e 01 garagem. Cozinha e Bwc c/ armários. Apartamento Novo pronto p/ morar, ótima localização, à uma quadra da Av. Brasil. Excelente custo beneficio, cond. baixo.
RS 1.600,00 Ed. Julia R. Souza Naves, Centro, 01 suíte, 02 qtos, sala 02 amb. c/ sacada e churrasq. cozinha, área de serv. e garagem. Prédio Novo, duas quadras da Brasil, excelente localização, excelente área de lazer e cond. Baixo. social, sala em 02 amb., cozinha, lavanderia e 01 garagem. Apartamento Novo pronto p/ morar, ótima localização, próximo ao Pq Vitória.
RS 1.650,00 Ed. Atlanta , Centro R. Pernambuco c/ 01 suíte mob. c/ armários painel e cama, 02 qtos, bwc, sala em 02 amb. sacada, cozinha mobiliada com fogão e geladeira, área de serv. mobiliada e 02 vagas de garagem (Imóvel novo).
RS 1800,00 Ed. Geraldo Marques Saraiva, Centro, R. Mato Grosso, 01 suíte, 02 qtos, bwc social, sala em 02 amb. c/ sacada e churrasq., lavabo, cozinha, lavanderia e 02 vagas de garagem. Cozinha e bwc c/ armários. Excelente custo beneficio, cond

CASAS E SOBRADOS



RS 1.100,00 Centro R. Natal c/ 1 Suíte, 2 Quarto, BWC Social, Sala 2 Ambientes, Cozinha, Área de Serviço, Garagem Coberta, 2 Garagem Coberta (linda casa em Cond.)

SALAS COMERCIAIS



RS 700,00 Sala Comercial, Nova York, R. Laranjeiras do Sul, 01 sala c/porta de vidro, 01 sala menor 01 bwc. Próximo ao Lago
RS 850,00 Sala Comercial, Centro R. Marechal Floriano c/ 120m2 sala térrea c/ 02 bwc.
RS 1.500,00 Neva. R Vitória, Próx a Tancredo Neves com 154m2, com bwc e salão. Excelente localização.
RS 2.500,00 Sala Comercial, Centro R. Paraná (Ed. Cima) 152m2 duas salas conjugadas c/ mezanino
RS 2.500,00 Sala/Barracão Centro R. Cuiabá esq. 07 de Setembro terreno de 1.560,30m2 e sala de 150m2.
RS 16.500,00 Centro R. Paraná entre Souza Naves e Carlos de Carvalho, com 563m2 c/ 04 salas, 02 escritórios, 02 bwc, lavabo, hall de entrada, acessibilidade para cadeirantes, cozinha, área de serv. 08 garagens cobertas e terreno para estacionamento c/ capacidade para 25 carros.

IMOBILIÁRIA Lokatell

Nosso negócio é feito de valores

Os melhores imóveis estão aqui!

Cascavel (45) 3037 - 3137	Maringá (44) 3028-3137	Toledo (45) 3055 - 3037
--	---	--

www.lokatell.com.br

LOKATELL CONTRATA
CORRETORES DE IMÓVEIS MASTER
Interessados entrar em contato no (45) 3036-3131

IMÓVEIS PARA LOCAÇÃO EM CASCAVEL

Casas

R\$ 320,00 - Vale do Sol – R. dos Pioneiros, 82 c/ qto, sala, coz., WC e estac.
R\$ 330,00 - Pacaembu – R. Corbélia, 2869 c/ qto, sala, cozinha, WC e estac.
R\$ 400,00 - Centro – R. Rui Barbosa, 660 (fundos) c/ qto, sala, cozinha, lavanderia, WC e estacionamento
R\$ 450,00 - Parque Verde – R. Aroeira, 255 c/ 2 qtos, sala, cozinha, lavanderia, WC e garagem
R\$ 450,00 - Mirante – R. Viamão, 398 c/ 2 qtos, sala, coz., lav., WC e garagem
R\$ 450,00 - Morumbi – R. Serra da Santana, 1821 (fundos) c/ 3 qtos, sla, coz., estac.
R\$ 480,00 - Santo Antonio – R. Publio Pimentel, 2890 c/ 2 qtos, sla, coz., wc e estac.
R\$ 500,00 - Cascavel Velho – R. Trento, 369 c/ 2 qtos, sala, coz., lav., WC e garagem
R\$ 500,00 - Centro – R. Maranhão, 995 (fundos) c/ 2 qtos, sala, coz., lavand. e wc
R\$ 530,00 - Faculdade – R. Gurgel, 1602 c/ 2 qtos, sala, cozinha, WC e garagem
R\$ 530,00 - Jd. Itamaraty – R. Edson Beler de Oliveira, 556 (fundos) c/ 2 qtos, sala, cozinha, WC e garagem
R\$ 550,00 - Itamaraty – R. Emiliano Afonso da Silva 696 casa 09 c/ 3 qtos, sala, cozinha, lavanderia, WC e garagem
R\$ 650,00 - Paulo Godoy – R. Irmã Dulce, 102 c/ 3 qtos, sala, cozinha, lavanderia, churrasqueira e garagem
R\$ 650,00 - Floresta – R. Maracai, 1721 c/ 3 qto sendo 1 suite, sala, cozinha, lavanderia, WC, garagem e churrasqueira.
R\$ 650,00 - Alto Alegre – R. Casemiro de Abreu, 467 c/ 2 qtos, sla, coz., WC, estac. (fundos)
R\$ 650,00 - Angra dos Reis – R. Alcides da Costa Ribeiro, 121 c/ 2 qtos, sala, cozinha, WC e garagem
R\$ 650,00 - Angra dos Reis – R. Antonio Rotta Ribeiro, 171 c/ 3 qtos, sala, cozinha, lavanderia, WC, estacionamento
R\$ 700,00 - Pioneiro Catarinense – R. Janio Quadros, 770 c/ 2 qtos, sala, cozinha c/ armários, lavanderia, WC e garagem
R\$ 700,00 - Novo Milenio – R. Flavio Sergio Rotta, 746 c/ 3 qtos, sala, cozinha, lavanderia, WC e garagem
R\$ 700,00 - Pacaembu – R. Capitão Leonidas Marques, 683 c/ 2 qtos, sala, cozinha c/ armários, WC, lavanderia, garagem, churrasqueira
R\$ 700,00 - Los Angeles- R. Heitor Vila Lobos, 1081 c/ 3 qtos, sla, coz., wc, garagem
R\$ 750,00 - Jd. Metropolitano – R. Alexandre Muller 700 c/ 2 qtos, sala, cozinha, lavanderia, WC e garagem
R\$ 750,00 - Santa Cruz – R. Tito Muffatto, 2752 c/ 2 qtos, sala, cozinha, lavanderia, WC e garagem, SEMI MOBILIADA
R\$ 800,00 - Periolo - R. Panama, 750 c/ 3 qtos, sla, coz., lavand., wc, garagem.
R\$ 800,00 - Cancelli – R. Pio XII 152 c/ 3 qtos, sla, coz., lavand., WC, garagem
R\$ 800,00 - Pioneiro Catarinense – R. Ernandes de Oliveira, 225 c/ 3 qtos, sala, cozinha, lavanderia, WC e garagem
R\$ 830,00 - Alto Alegre – R. Hercilio Luz, 810 c/ 3 qtos, sla, coz., lav. WC e garagem
R\$ 850,00 - Alto Alegre – R. Belo Horizonte, 3089 c 3 qtos, sala, cozinha, lavanderia, WC e gara, edícula com churrasqueira
R\$ 850,00 - Alto Alegre – R. Arquitetura, 841 c/ 2 qtos, sala, cozinha, lavanderia, WC e garagem
R\$ 850,00 - Santa Cruz – Av. Brasil, 10260 c/ 3 qtos, 2 salas, coz., lav., e garagem
R\$ 850,00 - Turispark – R. Marumbi, 321 c/ 2 qtos, closet mobil., 2 salas, cozinha mobil., fogão e sugar, lavand., varanda, edícula c/ churrasqueira, mais quarto e wc
R\$ 850,00 - Floresta – R. Uirapuru, 1513 c/ 3 qtos, sendo 1 suite, sala, cozinha, lavanderia, WC, garagem, churrasqueira
R\$ 900,00 - Cond. Terra Nova Cvel I – Av. das Torres, 186 c/ 3 qtos sendo 1 suite, sala 2 ambientes com lareira, cozinha, lavanderia, WC e estacionamento
R\$ 1.000,00 - Alto Alegre – R. Costa e Silva, 1479 c/ 3 qtos sendo 1 suite, 2 salas, copa, cozinha, lavanderia, edícula com churrasqueira, depósito e garagem
R\$ 1.000,00 - Cond. Terra Nova Cvel I – Av. das Torres, 186 c/ 2 qtos, sala, cozinha, lavanderia, WC e estacionamento, MOBILIADA
R\$ 1.050,00 - Cond. Terra Nova Cvel I – Av. das Torres, 186 c/ 2 qtos, sala, cozinha, lavanderia, WC e estacionamento, varanda com churrasqueira, MOBILIADA
R\$ 1.100,00 - Pacaembu – R. Carlos Chagas, 410 c/ 3 qtos, sendo 1 suite, sala, cozinha c/ armários, lavanderia, WC e garagem, escritório, persianas e varanda
R\$ 1.200,00 - Centro – R. Carlos de Carvalho, 2887 c/ 3 qtos sendo 1 suite, 2 salas, escritório, cozinha, lavanderia, WC e garagem
R\$ 1.500,00 - Centro – R. Osvaldo Cruz, 3081 c/ 3 qtos sendo 1 suite, 2 salas, cozinha, lavanderia, 3 wc, garagem, porão com 2 cômodos
R\$ 1.800,00 - Country – R. Juracy Antonio Capra, 520 c/ 3 qtos sendo 1 ste, 2 slas, copa, wc, coz., lav., varanda, edícula e churrasq., 2 garagens, SEMI MOBILIADA
R\$ 1.800,00 - Pacaembu – R. Corbélia, 3004 c/ 3 suites com armários, sala, cozinha com armários, lavanderia, WC, garagem, churrasqueira
R\$ 1.950,00 - Centro – R. Castro Alves, 553 c/ 3 suites, sala, cozinha c/ armários, lavanderia, garagem, SEMI MOBILIADO
R\$ 2.000,00 - Centro – R. Carlos de Carvalho 2994 c/ 2 Salas, 3 Quartos sendo Suite, cozinha, WC, Varanda, Churrasq., Área de Serviço, Garagem, Edícula.
R\$ 3.300,00 - Centro – R. Castro Alves, 901 c/ 4 qtos sendo suite, 4 salas, coz., lav., despensa, lavabo, sacada, garagem, edícula c/ churrasq. piscina, semi mobiliado

Casas Comerciais

R\$ 1.500,00 - Centro – R. carlos de Carvalho, 2887 c/ 3 qtos sendo 1 suite, 2 salas, escritório, cozinha, lavanderia, WC e garagem
R\$ 2.500,00 - Jd. Canada – R. Marechal Rondon, 4064 c/ 5 qtos sendo 2 suites, 6 salas, cozinha, lavanderia, 2 WC, lavabo, varanda com churrasq., sacada, garagem
R\$ 2.700,00 - Centro – R. Carlos de Carvalho 2994 c/ 2 Salas, 3 Quartos sendo Suite, Cozinha, WC, Varanda, Churrasq., Depensa, Área de Serviço, Garagem, Edícula
R\$ 2.700,00 - Sob loja – R. Pedro Ivo, 1821 c/ 3 qtos sendo 2 suites, sala, coz. e lavand. mobil., escritorios, lavabo, depósitos, jardim nos fundos, grades nas janelas
R\$ 4.800,00 - Centro – R. Presidente Kennedy, 81 c/ 5 slas, coz., copa, wc e garagem
R\$ 4.900,00 - Pq. São Paulo - R. General Osório, 2033 com predio na frente (189,80m2): salas, recepção, wc, lavabo, copa. Predio frente em baixo: slas; wc mobil. e box, cozinha lav., predio fundos (232,09m2): 03 salas; wc mobiliado e box.
R\$ 5.500,00 - Centro – R. Rio de Janeiro, 1674 c/ 3 qtos sendo 1 suite, salas, cozinha, lavanderia, WC, garagem
R\$ 5.500,00 - Centro – Rua Carlos de Carvalho, 3249 c/ 6 salas, coz., 2 wc. e churr.
R\$ 16.000,00 - Sobrado R. MARANHÃO, 1983- CENTRO. 6 Dormitórios (Ste Master c/ sacada, Ste c/ Hidro, Ste Simples, Quto, Closet), Sla c/ sacada, Sala c/ churrasq. na sacada, sala Estar/Jantar, Escritório, Adega, Mezanino, coz. mobil., Lav., Despensa, BWC Ste Master c/ Banheira, BWC Ste c/ Banheira, BWC Ste Simples c/ Banheira, BWC Social c/ Banheira, Lavabo. C/ 2 vagas de garagens. C/ 10 vagas de garagens descobertas. Semi mobil. Edícula c/ Churrasqueira. 780 m² de área total

Sobrados

R\$ 890,00 - Jd. Colonial – R. Maracai, 1832 c/ 1 suite+ 2 qtos, sala, cozinha, lavanderia, WC, lavabo, sacada, churrasqueira e garagem
R\$ 1.050,00 - Nova York – R. Catanduvás, 921 c/ 2 qtos, sala, cozinha, lavanderia, lavabo, WC, garagem e churrasqueira
R\$ 1.100,00 - Pq. São Paulo – R. General Osorio, 1470 – Condomínio Nelson Muller – c/ 3 qtos, escritório, WC, lavabo, sala, cozinha, lavanderia, churrasqueira, 2 garagens, sem taxa de condomínio, com portão eletrônico
R\$ 1.150,00 - Pq. São Paulo – R. General Osorio, 1470 – Condomínio Nelson Muller – c/ 3 qtos, escritório, WC, lavabo, sala, cozinha, lavanderia, churrasqueira, 2 garagens, sem taxa de condomínio com portão eletrônico e água inclusa no valor do aluguel (para as unidades 01/02/03)
R\$ 1.200,00 - Res. Gramado II – R. Omega, 48 c/ 3 qtos sendo 1 suite, 2 salas, cozinha, lavanderia, WC, garagem
R\$ 1.240,00 - Jd. Canada – R. Agenor Didoni Souto, 825 c/ 3 qtos, sla, coz., garagem
R\$ 1.250,00 - Res. Jussara – R. Savino Campagnolo, 583 c/ ste, qto, closet, sala, coz. mobil., lav., 2 wc, lavabo, 2 garagem. Edícula com churrasq. semi mobiliado.
R\$ 1.300,00 - Cancelli – R. Terezina, 1075 c/ 3 qtos sendo 1 suite, sala, cozinha, lavabo, lavanderia, WC, sacada e garagem, churrasqueira
R\$ 1.300,00 - Jd. Itamaraty – R. Padre Carlos Nitzko, 760 c/ 3 qtos sendo 1 suite, sala, cozinha, lavanderia, WC, sacada e garagem
R\$ 1.500,00 - Cancelli – R. São Luiz, 1027 c/ 3 qtos (1 ste, sla, coz., e 2 garagens
R\$ 1.500,00 - Pq. São Paulo – R. Souza Naves, 921 c/ 3 qtos sendo 1 suite, sacada,

sala, cozinha com armários, lavanderia, WC, varanda com churrasqueira, cerca elétrica e portão eletrônico
R\$ 1.700,00 - Faculdade - R. 3 barras, 1294 c/ 3 suites, qto, 4 salas, cozinha, lavanderia, 6 wc, sacada, soton, 2 garagens e quintal
R\$ 1.850,00 - Alto Alegre – R. Belo Horizonte, 2728 c/ 3 qtos sendo 1 suite, sala, cozinha, lavanderia, 3 wc, edícula c/ churrasqueira e garagem
R\$ 2.000,00 - Jd. Canada – R. Marechal Rondon, 4064 c/ 5 qtos sendo 2 suites, 6 salas, coz., lavanderia, 2 WC, lavabo, varanda com churrasqueira, sacada, garagem
R\$ 2.000,00 - Alto Alegre – R. Belo Horizonte, 2894 c/ 4 qtos sendo 2 suites, 2 salas, escritório, cozinha com armários, lavabo, WC, sacada, lavanderia, garagem, edícula
R\$ 2.100,00 - Country – R. Londrina, 1047. Suite + 2 qtos, 2 salas, cozinha, lavanderia, depósito, 4 wc, edícula c/ churrasqueira.
R\$ 2.200,00 - Tropical – R. Erva Mate, 105 c/ 3 qtos sendo 1 suite, closet com armários, sala, cozinha, lavanderia, WC, lavabo, varanda com churrasq., garagem
R\$ 2.600,00 - Centro – R. Castro Alves, 2740 c/ 3 qtos sendo 1 suite c/ hidro, cozinha, lavabo, sacada, lavanderia, churrasqueira, garagem, SEMI MOBILIADO

Apartamentos

R\$ 330,00 - Santo Onofre – R. Almores, 203 c/ qto, sala, coz., WC e estacionamento
R\$ 330,00 - Faculdade – R. Administração 690 c qto, sala, cozinha, lavanderia e estacionamento, água, condomínio e IPTU e lixo incluso no valor do aluguel
R\$ 400,00 - Res. Foz – R. Fortaleza, 3584 c/ 3 qtos, sala, coz., lav., WC e garagem
R\$ 400,00 - Res. Del Fiore- R. São Luiz, 2123 c/ qto, coz. semi mobil., WC, garagem.
R\$ 400,00 - Res. Universitário – Av. Fag, 212 kitnetes sem mobília.
R\$ 400,00 - Res. Park da Vitoria – R. Céu Azul, 10 c/ 2 qtos, sala, coz., wc e garagem
R\$ 400,00 - Res. Cruzeiro do Sul – R. Souza Naves, 4044 mobiliado
R\$ 440,00 - Ed. Torre do Sol I - R. Jose Bonifacio, 532 c/ 2 qtos, sla., coz., wc
R\$ 450,00 - Ed. Don Otavio – R. Otelio Celestino de Castilho, 1038 c/ 2 qtos, sala, cozinha, lavanderia, WC e garagem
R\$ 450,00 - Ed. Nova Conquista – R. Tamoios, 147 c/ 2 qtos, sala, coz., wc e garagem
R\$ 450,00 - Ed. Asahi – R. Edson Luiz Favarim, 1037 c/ 2 qtos, sla, coz., wc e estac.
R\$ 450,00 - Ed. Germano Saroli- R. Carlos de Carvalho, 3950. Ste, sla, coz, wc.
R\$ 450,00 - Ed. Cerro Azul – Av. Brasil, 9583 c/ 3 qtos, sala, coz., lav., WC e garagem
R\$ 480,00 - Res. Park Vitoria – R. Ceu Azul, 10 c/ 2 qtos, sla, coz., lav, wc e garagem
R\$ 480,00 - Res. Universitário – Av. Fag, 212 c/ cozinha com armários
R\$ 480,00 - Ed. Isabela – R. Parana, 4100 c/ qto, sala, cozinha, WC e garagem
R\$ 500,00 - Ed. Torre do Sol II – R. Jose Bonifacio, 476 c/ 2 qtos, sla, coz. e garagem
R\$ 500,00 - Ed. Joao de Barro – R. Carlos Bartolomeu Cancelli, 993 c/ 2 qtos, sala, cozinha, WC, lavanderia, garagem
R\$ 500,00 - Ed. Almaden – R. Rio Grande do Sul, 2193, qto, sla, coz. mobil., garagem
R\$ 500,00 - Alto Alegre – R. Cuiaba, 4823 c/ 2 qtos sendo 1 suite, sala, cozinha, lavanderia, WC, sacada e estacionamento
R\$ 500,00 - Ed. Portal Don Pedro- R. Tito Mufatto, 2077 c/ 3 qtos, sla, coz., wc.
R\$ 500,00 - Res. Maria Lino – R. Presidente Kennedy, 1738 - CENTRO c/ suite, sala, cozinha, WC e estacionamento. Condomínio aprox. R\$ 50,00
R\$ 500,00 - Res. Pinheiros – R. Tiradentes, 2345 c/ 2 qtos, sla, coz., lav. semi mobil.
R\$ 520,00 - Tropical – R. Manaus, 3936 c/ qto, sala, cozinha, lavanderia e estac.
R\$ 530,00 - Ed. Darceu Godoy – R. Presidente Bernardes, 1807 c/ suite, sala, cozinha, lavanderia, WC, sacada e garagem
R\$ 550,00 - Res. JK – R. JK, 1336 c/ sala, cozinha, qto, WC e garagem
R\$ 550,00 - Ed. Vega – R. Terezina, 1039 c/ 2 qtos, sala, coz., wc, sacada e garagem
R\$ 550,00 - Res. Hyde Park – R. Marechal Deodoro, 1743 c/ 2 qtos, sala, cozinha, lavanderia, WC, sacada e garagem
R\$ 560,00 - Res. Jade – R. Jade, 66 c/ 2 qtos, sala, coz., lav, WC e estacionamento
R\$ 580,00 - Res. Hyde Park – R. Marechal Deodoro, 1743 c/ 2 qtos, sala, cozinha, lavanderia, WC, sacada e garagem
R\$ 590,00 - Ed. Cima III – R. Presidente Bernardes, 1874 c/ 2 qtos, sala, cozinha, lavanderia, WC e garagem
R\$ 600,00 - Res. Portal D. Pedro – R. Tito Mufato, 2077 c/ 3 qtos, sala, coz. c/ armários, lavanderia, WC e estacionamento
R\$ 600,00 - Jd. Canada – R. Mal Rondon, 4811 c/ 2 qtos, sala, cozinha, lavanderia, WC e garagem, com água e condomínio incluso no aluguel
R\$ 600,00 - Ed. Alfredo Joao Dalmina – R. Rio Grande do Norte, 470 c/ 3 qtos, sala, cozinha, lavanderia, WC, sacada c/ churrasqueira e garagem
R\$ 600,00 - Ed. Nova Conquista – R. Tamoios, 147 c/ 2 qtos, sala, cozinha, lavanderia, WC, garagem, condomínio incluso no valor do aluguel
R\$ 600,00 - Res. Castro – R. Castro, 658 c/ 2 qtos, sala, cozinha, lav., WC e garagem
R\$ 600,00 - Ed. Sarolli Colonial – Av. Brasil, 6300 c/ qto, sala, cozinha, WC
R\$ 600,00 - Jd. Veneza – R. Italia, 241 c/ 2 qtos, sla, coz., lav., WC e estacionamento
R\$ 600,00 - Res. Lokatell – R. Vitoria, 1735 c/ 2 qtos, sla, coz., lav, WC, e garagem.
R\$ 600,00 - Res. Classic- Av. Fag, 436, c/ 3 qtos, sla, coz., lav, WC e garagem.
R\$ 615,00 - Faculdade – R. Agronomia, 621 c/ 2 qtos, sala, coz., lav, WC e estac.
R\$ 620,00 - Ed. Morada do Sol – Av. Toledo, 822 c/ 3 qtos, sala, cozinha, WC, lavanderia e garagem MOBILIADO
R\$ 630,00 - Ed. Nuremberg – R. Manaus, 2074 c/ 2 qtos, sla, coz., lav, wc e garag.
R\$ 630,00 - Res. Family – R. Osvaldo Cruz, 2992 c/ 3 qtos, sala, coz., lav. WC, garag.
R\$ 640,00 - Ed. Hyde Park – R. Marechal Deodoro, 1743 c/ 3 qtos, sala, cozinha, lavanderia, WC, sacada e garagem
R\$ 650,00 - Res. Costa Rica II – R. Castro Alves, 2428 c/ 2 qtos, sla, coz., wc, garagem
R\$ 650,00 - Ed. Joao Talini – R. Rio Grande do Sul, 1014. Qto, sla, coz., lav. e wc.
R\$ 650,00 - Res. Laranjeiras – R. Belem, 1004 c/ 2 qtos, sala, cozinha, lavanderia, WC, sacada e garagem, condomínio incluso no valor do aluguel
R\$ 650,00 - Res. Vila Germania. R. Fortaleza, 3180 c/ 2 qtos, sla, coz., lav., garagem
R\$ 650,00 - Ed. Hyde Park – R. Marechal Deodoro, 1743 c/ 3 qtos, sala, cozinha, lavanderia, WC, sacada e garagem
R\$ 650,00 - Ed. Monsanto – R. Engenheiro Rebouças, 2301 c/ 2 qtos, sala, cozinha, lavanderia, WC e garagem
R\$ 650,00 - Ed. Coma III - R. Presidente Bernardes, 1915 c/ 2 qtos, sla, coz. garagem
R\$ 650,00 - Ed. Mondrian – R. Manaus, 3250 c/ 2 qtos, sala, cozinha, lavanderia, WC, sacada c/ churrasqueira e garagem
R\$ 650,00 - Ed. Felipe – R. Ega de Queiroz, 804 c/ 3 qtos, sla, coz., lav. e garagem
R\$ 650,00 - Res. Gramado – R. Maringa, 1719 c/ 3 qtos, sla, coz. mobil. e garagem
R\$ 650,00 - Ed. Montesse – R. Fortaleza, 3180 c/ 2 qtos, sala, cozinha, lavanderia, WC, sacada c/ churrasqueira e garagem
R\$ 680,00 - Ed. Maria Ortolan Librelato – Av. Brasil, 11794 c/ 2 qtos, sala, cozinha, lavanderia, WC e garagem, sem condomínio.
R\$ 680,00 - Ed. Jovita – R. Costa e Silva, 1756 c/ 2 qtos, sla, coz., lav. e garagem
R\$ 700,00 - Ed. Acapulco – R. Carlos de Carvalho, 4016 c/ 2 qtos, sala, cozinha c/ armários, WC, lavanderia e garagem
R\$ 700,00 - Res. Lapa I – R. da Lapa, 931 c/ 2 qtos, sala, coz., lav., WC e garagem
R\$ 700,00 - Jd. Canada – R. Mal Rondon, 4822 c/ 2 qtos sendo 1 suite, sala, cozinha, lavanderia, WC, sacada e garagem, com água e condomínio incluso no aluguel
R\$ 700,00 - Res. Milano – R. Fortaleza, 1740 c/ 3 qtos sendo 1 suite, sala, cozinha c/ armários, lavanderia, WC, sacada e garagem
R\$ 700,00 - Res. América – R. Dr. Sandino Erasmo de Amorim, 430 c/ 3 qtos sendo 1 suite, sala, cozinha c/ armários, lavanderia, WC e garagem
R\$ 700,00 - Ed. Parati – R. Siqueira Campos, 914 c/ 2 qtos, sla, coz., lav., wc e garag.
R\$ 700,00 - Res. Lemes – R. São Luiz, 2108 c/ 2 qtos, sala, cozinha c/ armários, lavanderia, WC, sacada e garagem
R\$ 700,00 - Ed. Saint James – R. R. Salgado Filho, 2690 c/ 2 qtos, sla, coz., lav, garag.
R\$ 700,00 - Centro – Av. Brasil, 4251 c/ 2 qtos, sala, cozinha, wc e garagem.
R\$ 700,00 - Neva – R. Cuiaba, 3648 c/ qto, sala, cozinha, lavanderia, WC e garagem.
R\$ 700,00 - Ed. Acapulco – R. Carlos de Carvalho, 4016. 2 qtos, sla, coz. mobil. e wc
R\$ 720,00 - Ed. Serra Azul – R. Antonio Alves Massaneiro, 323 c/ 2 qtos, sala, cozinha, WC e garagem
R\$ 720,00 - Ed. Bougavillea – R. Siqueira Campos, 804 c/ 3 quartos sendo 1 suite, sala, cozinha MOBILIADA, 2 wc, garagem
R\$ 730,00 - Ed. Don Sgarione – R. Voluntários da Pátria, 1214 c/ 3 quartos sendo 1 suite, sala, cozinha, lavanderia, sacada e garagem SEMI MOBILIADO
R\$ 750,00 - Ed. Garden Club – R. Alberi Antonio Richard. Suite + 2 qtos, sala, cozinha, 2 wc, sacada c/ churrasqueira e garagem
R\$ 800,00 - Ed. Nova Vida – R. Arthur Nisio 416, c/ 2 qtos, sala, cozinha com armários, sacada, lavanderia, WC e garagem
R\$ 800,00 - Santa Cruz – R. Tito Muffatto, 1034. Ste + 2 qtos, 2 slas, coz, 2 wc, sacada

R\$ 800,00 - Ed. Paraná – R. Paraná, 3000 c/ 2 qtos, sala, coz., lav., WC e garagem
R\$ 800,00 - Ed. Torre Nova – R. Parana, 2018 c/ 3 qtos sendo 1 suite com hidro, sala, sacada, varanda, WC, cozinha c/ armários, lavanderia e garagem
R\$ 820,00 - Ed. Alto da Neva- R. Osvaldo Cruz, 1092 c/ 2 qtos, sla, coz. mobil., garag.
R\$ 850,00 - Ed. Palermo – R. Pernambuco, 1100. Ste + 2 qtos, sla, coz., lav., 2 wc.
R\$ 850,00 - Res. Recife – R. Recife, 741 c/ 3 qtos sendo 1 ste, sla, coz., 2 wc, garag.
R\$ 850,00 - Ed. Maria Eduarda – R. 7 de setembro, 4060 c/ 3 qtos sendo 1 suite, sala, cozinha, lavanderia, WC e 2 garagens
R\$ 850,00 - Ed. Acropole – R. Pio XII, 296 c/ 3 qtos sendo 1 suite, sala, cozinha, lavanderia, WC, sacada com churrasqueira e 2 garagens
R\$ 900,00 - Ed. Maria Eduarda – R. 7 de setembro, 4060 c/ 3 qtos sendo 1 suite, sala, cozinha, lavanderia, WC e 2 garagens
R\$ 900,00 - Ed. Hamburgo – R. Pio XII, 1789 c/ 3 qtos, sla, coz., lav. WC e garagem
R\$ 900,00 - Ed. Vinicius, R. Paraná, 2059. Suite + 2 qtos, Sala, Cozinha Planejada, Despensa, 2 bwc, garagem.
R\$ 950,00 - Ed. Villa Firenze – R. Manoel Ribas, 2357 c/ 3 qtos sendo c/ armários, sendo 1 suite, sala, cozinha, lavanderia, WC, sacada e garagem
R\$ 1.000,00 - Faculdade – R. Anita Garibaldi, 110 c/ 3 qtos sendo 1 suite, sala, cozinha c/ armários, lavanderia, sacada e garagem
R\$ 1.000,00 - Ed. Memphys – R. Visconde de Guarapuava, 1477 c/ 3 qtos, sendo 1 suite, sala, cozinha, WC, sacada e garagem
R\$ 1.000,00 - Neva- R. Marechal Floriano, 1375 (100m2) sala e wc
R\$ 1.100,00 - Ed. Atlanta – R. Salgado Filho, 2611 c/ 3 qtos sendo 1 suite, sala, cozinha, lavanderia, WC, sacada, 2 garagens
R\$ 1.100,00 - Ed. Independência – R. Marechal Floriano, 3518 c/ 3 qtos sendo 1 suite, sacada, cozinha, lavanderia, WC, sacada e 2 garagens
R\$ 1.100,00 - Ed. Hannover – R. Manaus, 2046 c/ 2 qtos, sala, cozinha, lavanderia, WC e 2 garagens, MOBILIADO
R\$ 1.100,00 - Ed. Monte Alto - R. Carlos de Carvalho, 4066. ste+2 qtos, sla, coz.,
R\$ 1.200,00 - Ed. Itã – R. São Paulo, 1411 c/ 3 qtos sendo 1 suite, 2 slas, coz., lav, salão de festa c/ sacada e churrasq., 4 wc, 2 garagens, SEMI MOBIL. – COBERTURA
R\$ 1.200,00 - Ed. Monte Alto – R. Carlos de Carvalho, 4066 c/ 3 qtos sendo 1 suite, sala, cozinha, lavanderia, WC e garagem
R\$ 1.200,00 - Ed. Santos Dumondt – R. Mato Grosso, 2488 c/ 2 qtos, sala, cozinha, lavanderia, WC e 2 garagens
R\$ 1.200,00 - Res. Lokatell R. Vitoria, 1735. Mobil., 2qtos, sla, coz, lavanderia.
R\$ 1.300,00 - Ed. Alto Leblon – R. Rio de Janeiro, 956 c/ 2 qtos, sendo 1 suite, sala, cozinha, lavanderia, WC, sacada c/ churrasqueira e 2 garagens
R\$ 1.300,00 - Ed. Terrazas – R. Maranhão, 635 c/ 3 qtos, ste, sla, coz. mobil.garagem
R\$ 1.300,00 - Ed. Belverdere – R. Presidente Bernardes, 2557 c/ 3 qtos sendo 1 suite, sala, cozinha, lavanderia, WC e garagem.
R\$ 1.350,00 - Ed. Monte Alto – R. Carlos de Carvalho, 4066 c/ 3 qtos sendo 1 suite, sala, cozinha, lavanderia, WC, sacada e garagem
R\$ 1.400,00 - Centro – R. 7 de setembro, 3783 c/ 3 qtos (1ste, 2slas, coz. 2 garagens
R\$ 1.500,00 - Ed. Atlanta – R. Salgado Filho, 2611 c/ 3 qtos sendo 1 suite, sala, cozinha, churrasqueira, lavanderia, WC, sacada, 2 garagens
R\$ 1.800,00 - Ed. Guiomar Rezende – R. Barao do Cerro Azul, 1220 c/ 3 qtos sendo suite, sala, coz.mobil, lavand., wc, sacada com churrasqueira, depósito e 2 garagens
R\$ 2.300,00 - Ed. Trialis – R. Belo Horizonte, 2505. Semi Mobiliado, Suite + 2 quartos, sala, cozinha, 3 wc, Salão de Festa c/ Churrasqueira e Piscina.
R\$ 2.500,00 - Ed. Vila Verona – R. Osvaldo Cruz, 2689 – MOBIUADO, c/ 4 qtos sendo 4 suites, 3 salas, sacadas, WC, coz., lav, aquecimento a gás e 2 garagens
R\$ 2.600,00 - Ed. Manhattan – R. Minas Gerais, 2161 c/ 3 qtos sendo 1 suite c/ hidro, salas, coz., lavand., WC, sacada c/ churrasq. e 2 garagens, semi mobiliado.
R\$ 3.000,00 - Ed. Semar – R. Presidente Bernardes 2295 c/ 4 quartos sendo 1 suite, closet, sala, sacada, coz., lavand., wc, 2 garagens, gourmet c/ churrasq. e terrapo.

Salas Comerciais

TÉRREO

R\$ 310,00 - Centro Comercial Havana – R. dos Papagaios, 1384 (9m²)
R\$ 430,00 - Claudete – R. Jorge Lacerda 1103 com sala e WC (45m²)
R\$ 450,00 - Presidente – R. Presidente Joao Goulart, 882 c/ 40 m2
R\$ 450,00 - Jd. Quebec – R. da Nascente 493 (48m2) c/ sala e WC
R\$ 500,00 - Cima Executive Center – R. Paraná, 3056 (35m2)
R\$ 500,00 - Faculdade – R. Universitaria, 838 c/ sala e WC
R\$ 500,00 - Centro Comercial Cascavel – R. Parana, 3035 c/ sala e mezanino
R\$ 550,00 - Ed. Darceu Godoy – R. Presidente Bernardes, 1807 (30m²) com sala e WC
R\$ 550,00 - Cancelli- R. Pio XII 3669 (35 m2)
R\$ 550,00 - Faculdade – R. Universitaria, 838 c/ sala e WC
R\$ 550,00 - Centro Comercial Cascavel – R. Parana, 3035 c/ sala e mezanino
R\$ 600,00 - Res. Universitário – Av. Fag 212 (60m2) c/ 2 salas e wc
R\$ 700,00 - Alto Alegre – R. Curitiba, 2536 (36m²) com sala e wc
R\$ 800,00 - Alto Alegre- R. Cuiaba, 4823 (150m2) c/ sala e wc
R\$ 800,00 - Centro – R. Presidente Kennedy, 1876 (30m2) c/ sala e wc
R\$ 1000,00- Neva- R. Marechal Floriano, 1375 (100m2) sala
R\$ 1.000,00 - Centro – Ed. Coliseo sala 304. R. Maranhão, 924 c/ sala e WC (92,94m²)
R\$ 1.050,00 – Claudete – R. Jorge Lacerda, 2103 (65m²) sala e wc
R\$ 1.200,00 - Centro- Av. Brasil, 4680 com 60m2 c 4 slas, coz., wc e lavanderia.
R\$ 1.300,00 - Centro – R. Presidente Kennedy, 1738 (42m²) sala e WC
R\$ 1.450,00 - Centro – R. Carlos de Carvalho, 3220 c/ 5 salas, copa e WC e 2 garagens
R\$ 1.500,00 – Centro – R. Curitiba, 1958 (130m²) com sala e WC
R\$ 1.600,00 - Centro – Ed. Coliseo sala 04. R. Maranhão, 924 com sala e WC (92,75m²)
R\$ 1.700,00 - Centro – Ed. Coliseo sala 302 – R. Maranhão, 924 com sala e WC
R\$ 1.800,00 - Centro – R. Mato Grosso, 1460 (80m²) com sala e WC
R\$ 1.800,00 - Centro – R. Mato Grosso, 1452 (80m²) com sala e WC
R\$ 2.500,00 - Country – R. Siqueira Campos, 2079 (336m²) com 5 salas, cozinha, 4 wc, vagasde garagem coberta e descoberta
R\$ 2.650,00 – São Cristóvão – R. Rocha Pombo, 515 (159m²) com 3 salas e wc
R\$ 3.000,00 - Pq. São Paulo – R. Padre Anchieta, 782 (250m2) c/ sla, barracão fundos
R\$ 3.000,00 - Centro – Av. Brasil, 4680 com 70m² c/ sla- garagem R\$ 100,00 por carro
R\$ 3.000,00 - Centro – Av. Brasil, 4680 com 200m² com 8 salas, cozinha, lavanderia, 2 wc e hall de entrada – se quiser vaga de garagem é R\$100,00 por carro
R\$ 4.610,00 - Centro- R. Erechim, 1075 (160m²) c/ 6 salas, coz., lav, copa, 3 wc, garag. estac., edícula c/ churrasq. semi mobil, cerca eletr., prtão eletrônico e alarme
R\$ 4.800,00 - Centro – R. Presidente Kennedy, 81 c/ 5 slas, coz., lav., copa, 2 wc
R\$ 4.900,00 - Pq. São Paulo – R. General Osório, 2033 Prédio Frente: 4 salas, recepção, wc, lavabo. Predio Frente em Baixo: salas, wc, coz., lavand., Prédio Fundos: salas, wc
R\$ 6.000,00 - Centro – R. Curitiba, 461 (380m²) c/ 6 slas, coz., lav, cerca elet. interfone
R\$ 8.700,00 - Centro – Av. Brasil, 4680 c/ sla térrea 65m², sla sup.238m² e edícula.
R\$ 11.000,00 - Centro – Rua Erechim, 1245 (550m²) c/ sala, wc, mezanino e garagem

SUPERIORES:

R\$ 260,00 - Ed. Juliana – R. Recife, 134 c/ 2 salas, wc e sacada
R\$ 350,00 - Ed. Don Nicola – R. Duque de Caxias 674 c/ diversos m2. diversos andares
R\$ 400,00 - Ed. Emilia Saraiva – R. 7 de setembro, 3034 c/ sala e wc
R\$ 400,00 - Ed. Felipe Adura – R. Paraná, 2361 (64m2) sala, copa e wc
R\$ 550,00 - Centro Comercial Formato – R. Parana, 3033 com sala e wc
R\$ 600,00 - Ed. Felipe Adura, R. Paraná, 2361 (50m2) c/ sala e wc
R\$ 600,00 - Ed. Sarolli Colonial – Av. Brasil, 6300 c/ qto, sala, cozinha, WC
R\$ 800,00 - Alto Alegre – R. C

construção

Construtora JL

www.construtorajl.com | 45 3321-8500

vendas - creci J-2031

Imobiliária JL

www.imobiliariajl.com.br | 45 3225-2528 / 3225-0008

Curta nossa Fan Page e compartilhe as novidades.

Fique por dentro dos lançamentos do mercado imobiliário, com conteúdos sempre atualizados.

Facebook

YouTube

Twitter

Instagram

Facebook

www.facebook.com/construtorajl

APARTAMENTOS EM CONSTRUÇÃO

= **ED. CONTEMPORANEAU. APTOS - Rua Rio de Janeiro - CENTRO. – R2 - 26.078 - 2011**
(02 APTº POR ANDAR), Com (240,m² 02 vagas de garagem) – 01 suíte c/ balcony, 02 quartos, bwc social, sala p/ 2 ambientes c/ balcony, churrasqueira, lavabo,cozinha, área de Serviço, bwc, área comum com piscina, salão de festa com espaço gourmet, Hall decorado, câmaras segurança, medidor água individual poço artesiano.

= **ED. PRIVILEGE. APTOS - Rua Mato Grosso - CENTRO. - R1 – 062.178-2010**
(02 APTº POR ANDAR), Com (294,31m² 02 vagas de garagem).01suíte master, closet, 02 suítes, sala estar / jantar / espaço gourmet, sacada, lavabo, cozinha ,lavanderia, dep. de empregada – Área comum c/ piscina adulto, piscina infantil, deck, Play Ground, fitness, sauna mini-quadra, salão de festas, cozinha gourmet, churrasqueira, sala de jogos, bicicletário.

= **ED. INFINITTY. APTOS - Rua Mato Grosso - CENTRO. – R1 - 44.306 - 2011**
(04 APTº POR ANDAR), Com (162,m² 02 vagas de garagem) – 01 suíte, 02 quartos, Bwc social, sala p/ 2 ambientes c/ churrasqueira, cozinha, lavanderia. Área comum Hall decorado, salão de festa, espaço gourmet, churrasqueira, playground, quadra poliesportiva, poço artesiano.

= **ED. SPLENDORE. APTOS - Rua Pedro Ivo - CENTRO. – R1– 75.770 - 2012**
(04 APTº POR ANDAR), Com (154,76.m² 02 vagas de garagem) – 01 suíte, 02 quartos, Bwc social, sala p/ 2 ambientes c/ churrasqueira, cozinha, lavanderia. Área comum Hall decorado, salão de festa c/ cozinha, sala de jogos, piscina c/ deck, churrasqueira, poço artesiano.c/ deck, churrasqueira, poço artesiano.

= **ED. ELEGANCE. APTOS - Rua Dom Pedro II esq. Mato Grosso - CENTRO. – R1 - - 2013**
(02 APTº POR ANDAR), Com (240,m² 02 vagas de garagem) – 01 suíte, 02 quartos, bwc social, sala p/ 2 ambientes c/, churrasqueira, lavabo,cozinha, área de serviço, bwc, área comum com piscina, salão de festa com espaço gourmet, Hall decorado, câmaras segurança, medidor água individual poço artesiano. (LANÇAMENTO).

APARTAMENTOS

= **ED. COUNTRY VILLE RESIDENCE. APTOS – R. Jorge Samways. – FOZ DO IGUAÇU**
Com 425,3120m², c/ 03 vagas de garagem – 256,4411m² c/ 03 vagas de garagem – **R2 -6012 -1998** 240,0748m² c/ 2 vagas de garagem – 227,336m² c/ 02 vagas de garagem.

= **ED. AGUAS CLARAS. APTO 45 BL 04 - Rua Marechal Deodoro, 1563 - NEVA.**
Com 61,94m². 03quartoS, Bwc social c box e armário, sala p/ 2 ambientes c/ sacada, cozinha e lavanderia c/ armários, 01 vaga de garagem.

= **ED. EXCELLENCE. APTOS - Rua Mina Gerais - CENTRO. - R1 - 61.256 -2009**
(02 APTº POR ANDAR), Com (445,48m² 04 vagas de garagem), (444,21m² 04 vagas de garagem) - 04 suítes, uma suíte máster , closet, sala estar / jantar, lavabo, sala refeições c/ churrasqueira, cozinha, lavanderia, dep. de empregada, garagem – Área comum com solário, piscina adulto, piscina infantil, sauna, salão de festas, copa, cozinha gourmet, churrasqueira, sala de jogos, fitness, quadra de tênis e polivalente.

= **ED. LAURY SONDA. APTO 6º ANDAR - Rua General Osório, 3537 - CENTRO.**
Com 133,77,m². 01 suíte, 02quarto, Bwc social, sala p/ 2 ambientes c/ sacada, lavabo, cozinha, lavanderia, dep. de empregada, 01 vaga de garagem.

= **ED. ALTO LEBLON. APTO 101 - 103 – 104 - Rua Rio de Janeiro - CENTRO.**
Com 149,m². 01 suíte, 01quarto, Bwc social, sala p/ 2 ambientes c/ sacada e churrasqueira, cozinha, lavanderia, 02 vagas de garagem.

= **ED. BATEL RESIDENCE. APTO 602 - Rua Carneiro Lobo, 536 – AGUA VERDE – CURITIBA - PR.**
Com 137,04m². 01 suíte, 02quartos, Bwc social, sala p/ 2 ambientes c/ sacada, cozinha, lavanderia, 01 vaga de garagem.

= **ED. ATLANTA. APTO 705 - Rua Pernambuco esq. c/ Salgado Filho - CENTRO.**
Com170,m². 01 suíte, 02 quartos, Bwc social, sala p/ 2 ambientes c/ sacada, cozinha, área de serviço, 02 vagas de garagem R\$ 450.000,00.

= **ED. BELLE MAISON. APTO 12º ANDAR -Rua Mato Grosso -CENTRO.**
Com 270, m². 04 suítes (uma máster c/ hidro e closet – uma simples e duas conjugadas),hall de entrada, sala p/ 2 ambientes, living, lavabo, sacada c/ churrasqueira, cozinha, área de serviço, Bwc, 02 vagas de garagem - depósito.R\$650.000,00.

= **ED. BELLATRIX. APTOS - Rua Presidente Kennedy, 717 - CENTRO.**
Com 169,m² e 187,m² (aptos c/ 02 ou 03 dormitórios e 02 ou 3 vagas de garagem) (01suíte, 01 quarto, Bwc social, sala estar c/ sacada e churrasqueira,sala Tv, cozinha,area de serviço).

= **ED. GERALDO MARQUES SARAIVA. APTO 1502 - Rua MATO GROSSO, 1825 – CENTRO.**
Com 205, m². 01 suíte, 02quartos, Bwc social, sala p/ 2 ambientes, sacada e churrasqueira, cozinha, lavanderia, 02 vagas de garagem. R\$575.000,00.

= **ED. IMPERIAL. APTOS 101 – 104 Rua Marechal Candido Rondon - NEVA.**
Com 138,m². 01suíte, 02 quartos, Bwc social, sala p/ 2 ambientes, sacada e churrasqueira, cozinha, lavanderia, 01 vaga de garagem. (R\$260.000,00 ENTRADA MAIS 5 VEZES S/ JURO E CORREÇÃO).

= **ED. JOSÉ SMARCZWESKI. (COBERTURA DUPLEX) - Rua Pernambuco - CENTRO.**
Com 365,m². 02suítes sendo uma máster, 02 quartos, Bw social, sala estar/ jantar c/ sacada e churrasqueira, lavabo, cozinha, área de serviço, salão de festas com churrasqueira, lavabo, piscina, deck, 04 vagas de garagem

(APTO DECORADO E TODO MOBILIADO) R\$1.050.000,00.

= **ED. LIVERPOOL. APTO 10º ANDAR - Rua Antonio Alves Massaneiro 334 - CENTRO.**
Com 187,96m². 01suíte, 03 quartos, Bwc social, sala p/ 2 ambientes c/ sacada, lavabo, sala Tv, cozinha,lavanderia, 01 vaga de garagem. R\$450.000,00.

= **ED. MEDITERRANÊ. APTO 8º ANDAR - Rua Manoel Ribas, 2621 - CENTRO.**
Com 380,00m². 01 suíte master c/ closet e sacada,02 quartos, Bwc social, hall (social/ serviço), living p/ 3 ambientes c/ sacada,(sacada fechada fez escritório), sala estar intimo, jardim de inverno,cozinha (ampla), lavanderia, deposito c/ armário, dep. de empregada, 03 vagas de garagem(2 cobertas),depósito.(Ed.tem lavanderia coletiva c/ área p/ secagem). depósito.R\$900.000,00.

= **ED. MORADO ISET. APTO 801 – Rua 1528, 145 BALNEARIO CAMBORIU – SC.**
Com 110,00m². 02 suítes (uma c/ sacada fechada), sala estar / jantar c/ sacadafechada, cozinha,lavanderia. 02 vagas de garagem individuais. (FICA TODA A MOBILIA).

= **ED. ORION. APTOS – Rua Marechal Rondon, 3660 - CENTRO.**
Com.136,36,m², 01 suíte, 02 quartos, Bwc social, sala p/ 2 ambientes c/ sacada e churrasqueira, cozinha, lavanderia, 02 vagas de garagem.(opção 01 suíte , 01 quarto).

= **ED. PRIVILEGE I. APTO 5º ANDAR -Rua Mato Grosso - CENTRO.**
Com294,31m² .01suíte máster c/ closet, 02 suítes, sala p/ 3 ambientes c/ sacada e churrasqueira, lavabo, cozinha ,lavanderia, dep. de empregada, 02 vagas de garagem.

= **ED. RIO NEGRO. APTO 1201 (TRIPLEX)– Rua Afonso Pena, 1660 - CENTRO.**
Com 472,71m². 04 suítes, sala estar / jantar, sala estar intimo,sala c/ lareira, cozinha, lavanderia e dep. de empregada (mobiliadas), terraço c/ cozinha, sala, bwc, churrasqueira, 02 vagas de garagem. (FICAM TODOS OS MÓVEIS FIXOS)R\$800.000,00.

= **ED. SAN FERNANDO (DUPLEX) – Rua Souza Naves, 4081 - CENTRO.**
Com 187,53m². 01 suíte, 02 quartos, Bwc social, sala c/ sacada, sala c/ sacada e churrasqueira/ pia, escritório, cozinha, lavanderia, despensa, 02 vagas de garagem.R\$330.000,00. (aceita-se imóvel em Cascavel, Curitiba ou Litoral).

= **ED. VILLAMEDINE. APTO 3º ANDAR -Rua Minas Gerais esq. -CENTRO.**
Com. 287,m², 03 suítes, sala p/3 ambientes c/ sacada churrasqueira, lavabo, cozinha, lavanderia, dep. de empregada, 02 vagas de garagem, deposito.R\$750.000,00.

= **ED. PREMIER. APTO - Rua Mato Grosso - CENTRO.**
Com. 271,m², 01 suíte c/ hidro, 02 quartos, Bwc social, sala p/3 ambientes c/ sacada e churrasqueira, lavabo, cozinha, lavanderia, dep. de empregada, 03 vagas de garagem. (ficam móveis fixos). R\$900.000,00.

= **ED. LIVERPOOL. APTO 15º ANDAR - Rua Antonio Alves Massaneiro, 334 - CENTRO.**
Com 219,39m². 01suíte c/ hidro, 02 quartos, Bwc social, sala estar/jantar c/ sacada, lavabo, sala almoço, cozinha, área de serviço, dep. de empregada, 02 vagas de garagem(individuais).

= **ED. BAVIERA. APTO 08 Bloco C - Rua Pio XII, 1701 - NEVA.**
Com 114,55m². 02 quarto, Bwc social, sala p/ 2 ambientes, cozinha, lavanderia, 01 vaga de garagem. R\$190.000,00.

= **ED. VALPARAISO. APTOS – Rua Pernambuco, 11464 - CENTRO.**
Com 143,42m². 01 suíte, 02 quartos, Bwc social, salap/ 2 ambientes c/ sacada e churrasqueria cozinha, área de serviço, 02 vagas de garagem.

= **ED. VALPARAISO. APTOS – Rua Pernambuco, 11464 - CENTRO.**
Com 103,02m². 01 suíte, 01 quartos, Bwc social, sala p/2 ambientes c/ sacada e churrasqueria cozinha, área de serviço, 01 vaga de garagem.

= **ED. SÃO RAFAEL. APTO – Rua Pernambuco, 1450 - CENTRO.**
Com 202,96m². 01 suíte, 02 quartos, Bwc social, sala p/ 2 ambientes c/ sacada e churrasqueria cozinha, área de serviço, 02 vagas de garagem.

= **ED. ALTO LEBLON. LOFT 12º ANDAR -Rua Rio de Janeiro - CENTRO.**
Com 121,m². 01 suíte, sala/ cozinha / lavanderia c/ sacada e churrasqueira / pia, 01 vaga de garagem (armarios na cozinha e bwc – box – cortina). **R\$ 270.000,00.**

= **ED. BELVEDERE. APTO 11º ANDAR - Rua Presidente Bernardes, 2557 - CENTRO.**
Com 162,m².01suíte, 02 quarto (um c/ saída p/ sacada, Bwc social, sala p/ 2 ambientes c/ sacada, cozinha, area de serviço, 01 vaga de garagem - depósito.

= **ED. BELVEDERE. APTO 14º ANDAR - Rua Presidente Bernardes, 2557 - CENTRO.**
Com 153,61m².01suíte, 02 quarto, Bwc social, sala p/ 2 ambientes c/ sacada, cozinha, area de serviço, 01 vaga de garagem - depósito.

= **ED. WAY POINT. 12º ANDAR - Rua Recife esquina Salgado Filho, 1000 - CENTRO**
Com 204,25m², 01 suíte, sala p / 2 ambientes c/ sacada e churrasqueira, bwc social, cozinha, lavanderia, 02 vagas de garagem. (bwc c/ box e armario- cozinha e lavanderia com armarios). **R\$580.000,00.**
= **ED. ALTO LEBLON. APTO 9º ANDAR -Rua Rio de Janeiro - CENTRO.**
Com 121,m². 01 suíte, sala/ cozinha / lavanderia c/ sacada e churrasqueira / pia, 01 vaga de garagem (armarios na cozinha e bwc – box – cortina). **R\$355.000,00**

= **ED. PORTO SANTO. APTO 104- Rua Marechal Deodoro, 3364 - CENTRO.**
Com. 81,17m². 02 quartos, Bwc social, sala p/2 ambientes, cozinha, área de serviço, 01 vaga de garagem. **R\$213.733,60**

= **MARIA AUGUSTA. APTO 6º ANDAR - Rua Paraná,2288 - CENTRO.**
Com 155,16m². 01suíte, 02 quartos, Bwc social, sala p/ 2 ambientes c/ sacada, cozinha, lavanderia, 01 vaga de garagem.**R\$280.000,00.**

= **ED. PREMIER. APTO 7º andar -Rua Mato Grosso, 2347 - CENTRO.**
Com. 271,m², 01 suíte c/ hidro/ closet, 01 quarto, Bwc social c/ armario, box, sala p/3 ambientes c/ sacada e c/ churrasqueira e armario, lavabo, cozinha, lavanderia, dep. de empregada, 03 vagas de garagem.(MOBILIADO) **R\$1.100.000,00.**

= **ED. ALTO DA NEVA. APTO - Rua Osvaldo Cruz - NEVA.**

Com 100,m². 02 quartos, bwc social, sala p/ 2 ambientes c/ sacada e churrasqueira, cozinha e lavanderia (mobiadas), 01 vaga de garagem. R\$ 255.000,00. (ficam roupeiro, cama, painéis, bancada, box e armario)

= **ED. MONTE CASTELO. APTO 3º - Rua São Paulo, 921 - CENTRO.**
Com 180,m². 01 suíte c/ hidro, 02 quartos, bwc social, sala estar/ jantar c/ sacada, cozinha, lavanderia, dep. de empregada, 01 vaga de garagem. (MOBILIADO - PISO PORCELANATO). R\$ 430.000,00.

= **ED. PREMIER. APTO 8º andar- Rua Mato Grosso, 2347 - CENTRO.**
Com. 251,m², 01suíte c/ hidro/ closet, 02 quartos, bwc social c/ armario, box, sala p/ 3 ambientes c/ sacada e churrasqueira e armario, lavabo, cozinha, lavanderia, dep. de empregada, 02 vagas de garagem. (MOBILIADO). R\$ 900.000,00.

= **ED. WAY POINT. 5º ANDAR - Rua Recife esquina Salgado Filho, 1000 - CENTRO**
Com 204,25m², 01 suíte, 01 quarto, bwc social, sala p/ 2 ambientes c/ sacada e churrasqueira, cozinha, lavanderia, 02 vagas de garagem.

RESIDENCIAL GREEN TOWN

= **CONDOMINIO COM 14 SOBRADOS – Rua Erva Mate, 318. RECANTO TROPICAL - R1 51.737-1 2013.**
Com 128,23m², 01 suíte, 02 quartos, bwc social, sala p/ 2 ambientes, lavabo, sala jantar /cozinha- área de serviço – (churrasqueria opcional).

RESIDÊNCIAS

= **SOBRADO – Rua Artur Nisio - COUNTRY.**
Com 202,m², Lote c/160,m², 01 suíte, closet c/ armário, 03 quartos c/ armarios, bwc social, sala p/ 2 ambientes c/ lareira, lavabo, cozinha c/ armarios- lavanderia – Edicula 01 quarto, despensa – churrasqueria, (piso porcelanato – portão eletrônico – cerca elétrica – alarme).R\$550.000,00.

= **SOBRADO GEMINADO – Rua Céu Azul, 1061. JD. NOVA YORK.**
Com 132,m², Lote c/210,m², 01 suíte c/ sacada, 02 quartos, bwc social, sala, lavabo, copa, cozinha lavanderia, churrasqueira, jardim, garagem. (sobra terreno atrás / pé direito 3,metros/ acabamento 1º) R\$385.000,00.

= **SOBRADO – Rua Hyeda Baggio Mayer, 1182 - PQUE SÃO PAULO.**
Com c/ 260,m² -01 suíte máster c/ hidro e sacada, 02 quartos, Bwc social, sala Tv. c/ sacada, escritório, sala estar / jantar, cozinha(planejada), área de serviço, área de festa c/ churrasqueira garagem (piso coz. granito – piscina – cerca elétrica – portão eletrônico).R\$650.000,00.

= **SOBRADO - Rua Presidente Bernardes, 1201 – CENTRO.**
Com 599,03m², Lote c/ 770,m², 01 suíte máster c/ varanda e sauna, 02 demi-suite c/ closet, sala (brinquedo), bwc social, hall, sala Tv, sala estar, escritório, lavabo, adega, copa, cozinha despensa, dep. de empregada, lavanderia, salão de festa c/ churrasqueira, forno, Bwc, garagem p/ 3 carros cobertas. (piscina aquecida - portão eletrônico – alarme – cerca elétrica R\$2.500.000,00.

= **RESID. ALVENARIA – Rua Marina Doce Vida – BOA VISTA DA APARECIDA.**
Com 170,m², 03 quartos,02 Bwcs, sala / 2 ambientes, varandas, cozinha, garagem p/ 02 carros, jardim e cerca viva.R\$400.000,00.

= **RESID. ALVENARIA – Rua Maranhão, 3150. ALTO ALEGRE.**
Com 100,m², Lote c/420,m², 03 quartos, bwc social, sala estar, cozinha, garagem,R\$270.000,00.

= **RESID. ALVENARIA – Rua Otélo Celestino de Castilho, 844. JD. VALE DO SOL .**
Com 42,m², Lote c/390,m², (EDICULA ,02 quartos, bwc social, sala , cozinha e lavanderia, churrasqueria , garagem.**R\$230.000,00.**

= **RESID. ALVENARIA - Rua Marina Doce Vida - BOA VISTA DA APARECIDA.**
Com 363, m², Lote c/ 1.376,63m². 06 suítes (c/ ar condicionado - roupeiro e bwcs c/ armários e box blindex), sala 3 ambientes, mezanino, cozinha (mobiada) lavanderia, churrasqueira Blindex, garagem p/ 06 carros 3 coberta, (piso cerâmica - porta externa maciça, Deck madeira 5x6 = 30, m², piscina 32 mil litros, Pier, Trapiche, jardim, 02 caiaques. R\$980.000,00.

CONDOMÍNIO HORIZONTAL

= **COND. RESID. MARINA DOCE VIDA:**
TERRENOS individuais na beira do lago de Salto Caxias; perfeito p/ pratica de esportes náutico; com infra-estrutura completa. Rua pavimentada, esgoto, iluminação, telefone, sauna, quadra de esporte, garagem para barcos, água natural e bomba de gasolina.

TERRENOS

= **TERRENO - PALOTINA – PR**
Nº 17 quadra 735. Com 300,m².

= **TERRENO – COND. GOLDEN GARDEN.**
Lote nº 02, Quadra nº 02. Com 610,64m². R\$500.000,00.

= **TERRENO – BR 277 Km 584, (1 Km da Rodovia- Cond. Residencial) - SAIDA P/ CURITIBA.**
Lotes nº(s). Quadra nº 5-A1 Com 3.000,m². R\$185.000,00.

= **TERRENO – R. Eça de Queiros - COND. JARDIM DE MONET – ALTO ALEGRE.**
Lote nº 14, Quadra nº 01. Com 300,m². R\$250.000,00.

= **Rua Luiza Villaca – JD. NOVO MILÊNIO**
Lotes nº 08, Quadra nº 14. Com 464,27m². R\$ 180.000,00.

ÁREA RURAL

= **NATIVIDADE FAZENDA – TOCANTINS (25 A 30 Km da cidade, 10 Km asfalto)**
Com 1.007.hectares (80% mecanizados, 20% agropecuaria e Silvicultura – casa c/ 4 quartos, cozinha, galpão, curral 3 pastos cercados, posto formado 15 ha., Já possui autorização p/ desmatamento. Aceita 50% em imóveis –terreno ou aptos.- R\$2.000.000,00.



Acesse nosso canal no **youtube** e
surpreenda-se

C O N C E P T

www.youtube.com/construtorajl



crec J-2031



Construtora JL

A marca da qualidade

www.construtorajl.com (45) 3321-8500



Toledo
Centro - (45) 3252 2791
Plantão - (45) 9108 6103

Cascavel
Centro - (45) 3226 2758
Plantão - (45) 9137 3450

Vendas | Compras | Loteamento | Locações | Avaliações | Consórcios | Financiamentos | Fazendas | Contratos
Projetos | Reformas | Desmembramentos | Remembramentos | Regularização de Obras

VENDA

Grande Oportunidade!



Casa - Consolata

208m², 4 quartos, sala, cozinha, 2 banheiros, lavanderia e 2 garagens.
Edícula e Porão. Terreno de 377m²
Ref. 1292

R\$ 350.000,00

Atenção proprietários de imóveis para locação e venda!
Traga seu imóvel para a Imobiliária Panorama!
Temos os clientes certos para seu imóvel!

LOCAÇÃO



Casa Santa Cruz

2 quartos, sala, cozinha, banheiro, lavanderia e garagem.

Ref. 1244

R\$ 600,00

Apartamentos

540,00 - Canadá - Ref. 1202 - 2 quartos, sala, cozinha, banheiro, lavanderia e garagem.

550,00 - Santa Cruz - Ref. 792 - 3 quartos, sala, cozinha, banheiro, lavanderia e estacionamento.

700,00 - Coqueiral - Ref. 1285 - 2 quartos, sala com churrasqueira, cozinha, escritório, banheiro, lavanderia e garagem.

850,00 - Centro - Ref. 1284 - 3 quartos, sala, cozinha, banheiro, lavanderia e garagem.

Casas

600,00 - Santa Cruz - Ref. 1244 -

1.600,00 - Parque Verde - Ref. 1242 - Suíte com closet, 3 quartos, sala estar e jantar, cozinha planejada, lavanderia, banheiro, 2 garagens. Edícula com churrasqueira e despensa.

2.000,00 - Pacaembu - Ref. 978 - 2 suítes, sala estar e jantar, escritório, cozinha, banheiro, lavanderia, lavabo, despensa e garagem. Área com piscina e churrasqueira.

Visite esses e mais imóveis em: www.imobiliariapanorama.com.br

EDIFÍCIO DUNA

AGORA SEU ESCRITÓRIO PODE
TER O TAMANHO QUE MERECE



6 TAMANHOS DE SALA
Que variam de 40 a 80m²

SALAS PARA LOCAÇÃO COM

Ótima localização
R. Carlos de Carvalho, 4090
Em frente ao Hospital Salete
Portaria
Estacionamento privado



DUNA
Soluções Imobiliárias e Empresariais

Contato pelo telefone
(45) 3036-7800



Imobiliária Beck Lima
www.imobiliariabecklima.com.br
Rua 7 de Setembro, 3141 | (45) 3225-4133/3035-1333 | vilma@btrturbo.com.br - Horário de atendimento: Segunda a Sexta até as 18 horas; Sábados até as 12 horas

creci 1877-J
PLANTÕES:
SONIA: 9991-6292 | ADRIANA: 9972-5830 |
SUSAN: 9971-1181 | NELSON: 9927-6969

Imóveis Programa
Temos Imóveis Programa

EMBRAED
Os Melhores Empreendimentos Imobiliários em
Balneário Camboriu AGORA MAIS PERTO DE
VOCÊ. Apartamentos novos e usados de diver-
sos valores. Consulte nossos Profissionais .

ED. UNIQUE OFFICE - ÚNICO COMO ELE SÓ. EXCLUSIVO COMO
VOCÊ. OBRA EM ANDAMENTO - ESTAMOS COM PLANTÃO PER-
MANENTE. RUA: MINAS GERAIS (AO LADO HOSPITAL DOS
OLHOS) - ENTREGA SETEMBRO 2015. ÚLTIMAS UNIDADES

APARTAMENTOS

LANÇAMENTO - Condomínio Zara - Rua Natal - Centro - a partir de 85m²
Total - 02 quartos, sacada com churrasqueira, sala estar e jantar, bwc,
área de serviço - ENTREGA MARÇO 2014 R\$ Consulte-nos
* Ed Filadelfia COBERTURA - Rua Rio de Janeiro - Centro - Suíte Master
com Hidro e Closet, Suíte com closet e Uma Demi Suíte, 04 sacadas, sala
estar , sala jantar, coz., área de serviço, dep. empregada, lavabo, 02 bwc,
piscina, 05 vagas de garagem, salão de festasR\$ 1.200.000,00
* Cobertura Ed Smarczewiski - Rua Pernambuco - Centro -02 suítes
sendo 01 master, 02 quartos, sala estar , sala jantar, coz., área de
serviço, lavabo, 04 vagas de garagem, salão de festas particular, piscina
particular com deck, churrasqueira, playground. Ap MOBILIADO
R\$ 1.050.000,00
* Ed. Villa Medine - Rua Minas Gerais - Centro - 287m² - AP 301 - 3
suítes, bwc, lavabo, sala estar, jantar e sal TV, coz., área serviço, dep.
empregada c/ bwc, 2 vagas gar, churr., pisc, salão festas, 2 elevadores,
portão eletrônico, aquecimento a gás a partir de R\$ 750.000,00
* Cobertura Ed Smarczewiski - Rua Pernambuco - Centro - 340m² - 02
suítes sendo 01 master e 01 simples, 01 quarto, sala estar, sala jantar,
sala tv, cozinha, lavanderia, sacada, 03 vagas de garagemR\$ 750.000,00
* Ed Don Romam - Rua Salgado Filho – Centro – 348 m² Total – 03 suítes,
sala estar, sala jantar , cozinha, área de serviço, lavabo, bwc, 03 vagas
de garagem, sauna, churrasqueira, piscina, portão eletrônico
R\$ 740.000,00
* Apartamentos ED ARMANDO REZENDE - Rua Olavo Bilac - 203m²
Total - suíte, 02 quartos, sacada, sala estar, sala jantar, cozinha,
área de serviço, lavabo, bwc, 02 vagas de garagens laterais no térreo,
aquecimento a gás, piscina e depósito a partir de R\$ 621.000,00
* Ed. Villa Fellitche - Rua Pedro Ivo, Centro, 227,47m² total - suíte, 2 qtos,
sacada, sala estar, jantar, coz., área serv., lavabo, bwc, gar p/ 2 carros,
churr., pisc A partir de R\$ 600.000,00
* Ed. Geraldo Saraiva - Rua Mato Grosso - Centro - 217,50m² Total - suíte,
02 quartos, sacada, sala estar, sala jantar, coz., área de serv., lavabo,
bwc, 02 vagas de garagem, condomínio possui piscina, salão de festas,
02 elevadores (Prédio Novo) R\$ CONSULTE-NOS
* Ed Belle Maison - Rua Mato Grosso - Centro - 270m² Total- suíte, 03
quartos, sacada, sala estar, sala jantar, sala tv, copa, cozinha, dep.
empregada, lavabo, 02 vagas de garagem separadas
R\$ CONSULTE-NOS*
Ed. Vila Piazza - 250m² total - suíte, 2 qtos, sala estar / jantar / TV, lavabo,
sacada com churrasq., coz, dep. empreg e 2 vagas de gar e demais
dependências.....CONSULTE-NOS
* Ed. Osvaldo Cruz - Rua Osvaldo Cruz - 190m² total - Centro - suíte, 2
qtos, bwc, sala estar, jantar c/ sacada, coz., lavand., churrasq., 2 vagas
garagem.....R\$ 550.000,00
* Ed. Chamonix - Rua Minas Gerais - 270m² - suíte máster, 2 qtos, sacada,
sala estar / jantar / Tv, coz., despensa, área serv, dep. empreg c/ bwc,
lavabo, bwc, gar. p/ 2 carros, sauna, churrasq., piscina, salão festas,
aquecimento a gás, depósito, quadra de squash. TOTALMENTE MOB,
(Somente mobília)R\$ 580.000,00
* Ed Torre Nova - 197m² Total - Rua Paraná - Centro - Suíte com hidro
e closet, 02 quartos, sacada, sala estar, sala jantar, copa, coz., área de
serviço, lavabo, bwc, piscina, garagem, 02 elevadores, salão festas
R\$ 390.000,00
* Ed Vermont - Rua Dom Pedro II - Centro - 201m² Total - Suíte com hidro
e closet, 02 quartos, sacada, sala estar, sala jantar, coz., área de serviço,
dep. empregada, lavabo, bwc, 02 vagas de garagem, depósito
R\$ 350.000,00
* Ed Pathernon - Rua Marechal Rondon - Centro - 136,74m² Total - Suíte
com closet e hidro, 01 quarto, sacada, sala estar, sala jantar, coz.,
área de serviço, bwc, 02 vagas de garagem, elevador, salão de festas .
APARTAMENTO TD REFORMADOR\$ 325.000,00
* Ed Champs Elisee - Rua Castro ALves - 128m² Total - suíte, 02 quartos,
sacada, sala estar, sala jantar, coz., área de servi-ço, bwc, garagem,
elevadorR\$ 280.000,00
* Ed. Dom Sgarione - Rua Voluntários da Pátria - Centro - 178,97m² total
- 2 suítes, 1 qto, sacada, sala estar, jantar, coz., despensa, área serv.,
lavabo, bwc, escritório, 2 vagas gar (individuais), churr., playground.
Fica coz planejada + móvel do escrit.R\$ 280.000,00
* Ed Maria Eduarda - Rua Sete de Setembro - Centro - 126m² - Suíte, 02
quartos, sacada com churrasqueira, sala estar, sala jantar, coz., área de
serviço, bwc, 02 vagas de garagem, piscina, salão de festas
R\$ 235.000,00
* Ed. Comoditá - R. Marechal Deodoro - Centro - a partir de 94m² Total
- suíte e 02 qtos, ou 2 qtos, sala, coz, bwc, coz., lav, 2 sacadas, 1 ou 2
vagas gar
..... A partir de R\$ 180.000,00 (temos ap. cobertura R\$ 390.000,00)
* Ed Halley - Rua Mobral - Jd Maria Luiza - Apartamento - 86m² - 02
quartos, coz., bwc, churrasqueira, 02 vagas de garagem ..R\$ 160.000,00
* Residencial Azzuro - Rua Rio Grande do Sul - Centro - 232m² Total -
suíte, 02 quartos, sacada, sala estar, sala jantar, coz., área de serviço,
lavabo, bwc, 02 vagas de gargaem laterais, salão de festas, 02 elevadores
e piscina no condomínioR\$ Consulte-nos
Edifício Águia- Rua Ponta Grossa - 64m² Total - São Cristóvão - 02
quartos, sala estar, cozinha, área de serviço, bwc (imóvel com cozinha
planejada em granito e fogão cooktop)..... R\$ 128.000,00
* Residencial Pinheiros - Rua Tiradentes - Country - 93m² Total - 02
quartos, sala estar, sala jantar, cozinha, bwc, garagem, salão de festas -

.....R\$ 150.000,00
* Ed Vila Porto Fino - Rua Minas Gerais - Centro - 444m² Total -
TOTALMENTE MOBILIADO - 04 vagas de garagens laterais
R\$ Consultem-nos

*** RESIDENCIAL COUNTRY WAY - Rua Vicente Machado -**
Country - EM FRENTE AO CLUB COUNTRY - Apartamentos
com aproximadamente 152 m2 Total - Suíte, 02 quartos,
sacada com churrasqueira, sala 02 ambientes, cozinha,
área de serviço, bwc, 02 vagas de garagens paralelas -
PRÉDIO POSSUI: Portaria, salão de festas, praça com
playground, garagens cobertas, depósito com 3m²

Valor do Condomínio bem reduzido.

ENTREGA PARA JULHO de 2014

LANÇAMENTOS!
Prime Tower Residence | Ed. Solar
AntoninaEd. Unique Office (comer-
cial | Ed. Augustus Curitiba Residen-
ce | Ed. Country Way | Ed. Armando
Rezende | Ed. Orion | Ed. Bellatrix

CASAS

* Rua Manaus - Centro - 420m² terreno - 15x28m - suíte, 2 qtos, sala estar,
jantar, copa, coz., despensa, área serviço, lavabo, bwc, gar. 2 carros,
churrasq., piscina, toda murada c/ cerca elétrica, portão eletrônico.
Edícula.....R\$ 700.000,00
* Rua Sergio Djalma de Holanda - Neva - 196m² Total - Suíte, 03 quartos, 02
bwc, sala estar, sala jantar, escritório, coz., lavanderia, portão eletrônico
e vaga para 04 carros - sobra de terrenoR\$ 530.000,00
* Rua Afonso Pena - Jd Vitória - 511,62 m² Terreno - 200,34m² Casa - 02
suítes, sendo 01 com hidro, 01 quarto, sala estar, sala jantar, cozinha,
área de serviço, bwc, garagem para 02 carros, churrasqueira , salão de
festas e portão eletrônico.....R\$ 450.000,00
* Rua Marechal Rondon - Centro - 507m² Terreno - 150m² Casa - 03
quartos, sala estar, sala jantar, copa, coz., área de serviço, 02 bwc, 02
vagas de garagem, portão eletrônico, edículaR\$ 450.000,00
* Rua Seringueira - Tropical - 404m² Total - 196,28m² Casa - suíte, 02
quartos, sala estar, sala jantar, sala tv, cozinha, área de serviço, bwc,
02 vagas de garagem, churrasqueira, cerca elétrica , portão eletrônico e
edículaR\$ 450.000,00
* Rua Fernando Costa - Parque São Paulo - 504m² terreno - 202m² casa
- suíte, 2 qtos, sala estar, coz, despensa, área de serviço, lavabo, bwc,
churrasq., garagem p/ 3 carros, salão festas toda murada c/ portão eletr,
alarme, cerca elétrica (cozinha c/ mobília)R\$ 390.000,00
* Rua Pitangueira - Tropical - Terreno 591m² - 247m² Casa - Suíte, 02
quartos, sala estar, sala jantar, cozinha, área de serviço, 02 vagas de
garagem, churrasqueira, toda murada com portão eletrônico e grade.
R\$ 380.000,00
* Casa Condomínio Gramado II – Gramado – 360m² Terreno – 87m² - Suíte,
01 quarto, sala estar, sala jantar, cozinha, todo murado, área de serviço,
bwc, 02 vagas gar.....R\$ 330.000,00
* Rua Visconde do Rio Branco - Claudete - 130m² terreno - 87m² casa -
suíte, 2 qtos, sala jantar, coz., área serviço, bwc, garagemR\$ 230.000,00
* Residencial Moradas Cascavel - Rua Tranquilo Novo - 100m² Terreno -
02 quartos, sala, coz., área de serviço, bwc, garagemR\$ 140.000,00
* Rua Prates - Faculdade - 182m² terreno - 2 qtos, sl estar, coz., bwc e
garR\$ 130.000,00
* Rua Uruguiana esq. Presidente Bernardes - Cancelli - 56m² total -
construção semi nova, 1 qto, sala estar, coz., área serviçoR\$ 120.000,00

SOBRADOS

* Cond. Tom Jobim - Country - 900m² terreno - 434m² - 3 suítes sendo 1
master 2 simples, sac., sala estar, jantar, lareira, copa, coz., área serv.,
dep. emp., lavabo, bwc, escrit., gar. p/ 2 carros, churr., piscina, portão
eletrônicoR\$ 2.000.000,00
* Rua Osvaldo Cruz – Neva – 820m² Terreno – 420m² Sobrado- 04 suítes,
01 quarto, sacada, sala estar, sala jantar, sala tv, copa, cozinha, área de
serviço, dep. empregada, lavabo, 02 bwc, escritório, piscina (piscina com
aquecimento solar) , 06 vagas de garagens, salão de festas, despensa,
cerca elétrica, portão eletrônico, todo muradoR\$ 1.700.000,00
* CONDOMÍNIO TERRA VERDE - Rua Jequetiba - Tropical - 03 suítes sendo
01 com opção para hidro e com closet , sacada, sala estar, sala jantar,
cozinha, área de serviço, lavabo, bwc, garagem 02 carros, churrasqueira,
salão de festas, cerca elétrica, portão eletrônicoR\$ 900.000,00
* Rua Afonso Pena - Jd. Vitória - 632m² Terreno 245m² Sobrado - suíte, 02
qtos, sacada, sala estar, sala jantar, coz., área de serviço, lavabo, bwc,
gar., p/ 03 carros, churrasq., todo murado, portão eletrônico
R\$CONSULTE-NOS
* Cond. Res. Gramado II - Jd. Gramado - 430m² terreno - 270m² sobrado
- 2 suítes sendo 1 c/ hidro e closet, 2 qtos, sacada, sala estar, jantar, TV,
coz., área serv., lavabo, bwc, escrit., gar. p/ 4 carros, churrasq, pisc., toda

murada, portão eletr. e portaria.....R\$ 580.000,00
* Rua dos Pinheiros - Tropical - Sobrados Novos na planta - 172m² terreno
- 200m² sobrado - suíte c/ hidro, 2 qtos, sacada, sala estar, sala jantar,
sala TV, coz., área serv., lavabo, 2 vagas garagem, churrasqueira, todo
murado, aquecimento a gásR\$ 485.000,00
* Cond. Fechado - Sobrados Novos - Rua Visconde Rio Branco - Centro
- 159m² - suíte c/ closet, 2 qtos, sacada, sala estar, sala jantar, copa,
cozinha, despensa, área serviço, bwc, gar p/ 2 carros, churrasq., portão
eletrônicoR\$ 420.000,00
* Rua Recife esq. Fagundes Varela - Centro - 110m² - suíte, 2 qtos, sacada,
sala estar / jantar, cozinha, despensa, área serviçoR\$ 335.000,00
* Rua Ivan Cerpa esquina Rua Tiradentes ´- Country (Jd Pinheiros)- 123m²
Total - Suíte com closet, 02 quartos, sacada, sala estar, sala jantar, coz.,
área de serviço, lavabo, bwc, 02 vagas de garagem, despensa, todo murado
com portão eletrônico. SOBRADO NOVO.....A partir de R\$ 330.000,00
* Sobrados Rua Castro - São Cristóvão- a partir de 125m² Total - Sobrados
com: Suíte, 02 quartos, sala de TV, sala de jantar, cozinha, lavanderia
fechada, lavabo, bwc social, garagem para 02 carros, churrasqueira com
bancada, aquecimento a gás, porcelanato e piso laminado nos quartos.
.....A partir de R\$ 320.000,00
* Rua Natal - Centro - 140m² Total - Suíte, 02 quartos, sala estar, sala jantar,
coz., área de serviço, lavabo, bwc, 02 vagas de garagem, churrasqueira,
portão eletrónico, cerca elétrica, todo muradoR\$ 260.000,00
* Sobrados Novos Rua Mal Rondon - Cancelli - 143m² - suíte com closet,
2 qtos, sacada, sala estar, jantar, lavabo, bwc, escritório, coz, área de
serviço, garagem, churrasq, aquecimento a gás e porto eletrônico
.....A partir de R\$ 280.000,00
* Rua Juraci Antonio Capra - Country - suíte, 2 qtos, sala estar, jantar, coz,
área de serviço, bwc, 2 vagas de garagem, churrasq, e portão eletrôni-
co, R\$ 250.000,00
Rua Hyeda Baggio Mayer - Vila Tolentino - 360,86m² Total - suíte, 03
quartos, sala estar, sala jantar, sala Tv, coz., área de serviço, lavabo, 02
bwc, piscina, garagem para 4 carros, 02 churrasqueiras, portão eletrônico,
cerca elétrica, edículo..... R\$ 900.000,00.

TERRENOS

* 03 Lotes juntos - Rua Topázio esq. R. Esmeralda - Loteamento Esmeralda
- 138m² total - 36x38mR\$ 600.000,00
* Rua dos Pinheiros - Tropical - 816,80m² totalR\$ 400.000,00
* Rua Curitiba - Centro - 457m² Total - 12x36m R\$ CONSULTE-NOS
* Rua Esmeralda esquina com Rua Onix - BAirro Esmeralda - Terreno
456m² - 12x38m - Tem uma casa 100m²R\$ 230.000,00
* Rua Nova Santa Rosa (ao lado do Pacaembu) - Pacaembu - 360m² total
12x30mR\$ 250.000,00
* Cond. Jd. de Monet (próx ao Fórum) - terrenos a partir de 300m² total ..
..... Consulte-nos
* Rua Monaco - Interlagos - 308m² - 14x22m -R\$ 70.000,00
* Lot. Mantovani - 120 x p/ pagar - Entrada 10%- terrenos apartir de
200m² TotalCONSULTE-NOS
* Área de terra - BR 277 - Santos Dumont - 8.857m² total - 127x69,74m
..... Consulte-nos
* Lot. Florais do Paraná - Região Norte - próx. a Universidade Federal - Lote
a partir de 250m² total - 120 meses p/ pagar eCONSULTE-NOS
* LOTEAMENTO BELMONT - Terrenos a partir de 250m² Total – Morumbi
– Excelente localização

SALAS COMERCIAIS / OUTROS

* CHACARÁ LAGO AZUL – Rua Lagoa Marapende – Casa com suíte com
hidro e closet, 02 quartos, sala estar, coz., área de serviço, bwc, piscina,
salão de festas com churrasqueira, despensa, portão eletrônico toda
murada, aquecimento a gás, poço artesiano – TERRENO 3.000m² Total
Casa 400m²R\$ 750.000,00
* Excelente Associação Completa - 10.000m² - Recanto Tropical -
Campo de futebol, quadra de areia, quadra de tênis, pistas de boliche
computadorizada, 02 piscinas, 2 salões festa c/ churrasq., sauna,
câmeras segurança, poço artesiano R\$ consulte-nos
* Barracão + Apartamento - Rua Agostinho dos Santos - Consolata -
Apartamento c/ 115m² - suíte e 1 qto, sacada, sala estar, jantar, cozinha,
área serviço, 2 bwc, churrasqueira e garagem - Barracão 325m² total.....
.....R\$ 500.000,00
* Excelente Conjunto de Salas - Ed. Emilia Saraiva - Centro - Totalmente
Mobiliada - 208m² - 4 salas conjugadas, 15º andar - 3 escritórios,
recepção, mini auditório, depósito, 2 cozinha, 4 bwc. Ótima sala para:
Associações, Sindicatos, Comsócios, Financeira, Seguradora e
Advocacia.R\$ 400.000,00
* LANÇAMENTO ED. UNIQUE OFFICE: A partir de 101,90m² - Rua Minas
Gerais - Ao lado do Hospital de Olhos, excelente localização para seu
comércio na rua mais cobiçada de Cascavel. 03 pavimentos de garagem
- ÚLTIMAS UNIDADES..... Entrega Setembro de 2015.

engenharia
brock

Venha morar no Tropical!
(Segurança e qualidade de vida)

VENDAS
(45) 3223 2206

Área Construída 75,04m² - Privativa/Garagem 64,87m²

Área Construída 84,97m² - Privativa/Garagem 74,80m²

Pesquisa de Mercado RESIDENCIAL JAUÁ

Área Construída 67,47m² - Privativa/Garagem 57,29

Área Construída 77,61m² - Privativa/Garagem 67,44

2 SALÕES DE FESTAS COM 55m² CADA

Jaú

CAIXA
CAIXA ECONÔMICA FEDERAL
ENTRADA: - Utilize seu FGTS
O valor Restante é financiado pela Empresa
COM SUBSÍDIO ATÉ R\$ 17.000,00
FINANCIADO EM ATÉ 360 MESES

PRÓXIMO:
Shopping JI
UNIPAR e CEEP
Irani Supermercado
Clube Comercial
Hiper Muffato
Rodoviária
Prefeitura

Representante autorizado
RODOBENS
CONSÓRCIO

F: 45.3038.6464 / 9972.0213 / 9972.0172
Endereço: Rua Paraná, 1803
e-mail: cascavel@imobiliariadestro.com.br
www.imobiliariadestro.com.br

DESTAQUES

► OPORTUNIDADE - ED. TULIPA - Apto. 802 - c/ 110,5 m² c/ 1 s., 1 q., sala de estar/jantar, BWC, coz., lav., sac.c/ churr., 1 vaga. R\$ 300.000,00. Apto. 903 - c/ 167,5m² c/ 1 s., 2 q., sala de estar/jantar, BWC, coz., lav., sac.c/ churr., 2 vagas. R\$ 450.000,00.
► TÁ BARATO - ED. VINÍCIUS - "Atrás do Mc Donalds" Apto. 42 - c/ 138,33 m² c/ 1 s., 2 q., sala de estar/jantar, BWC, coz., lav., sac., 1 vaga. R\$ 265.000,00.
► TERRENO RES. TREVISO - Rua Padova, Terreno c/ 559,80m². Q.20 L.7. R\$ 360.000,00.
► GRANDE OPORTUNIDADE - TERRENO CENTRO - R. Voluntários da Pátria,1570, Ao lado do Col. Marilis, com 1 casa mista, 1 de alvenaria, 2 de madeira com - 600m². R\$ 790.000,00.
► SALA COMERCIAL- na Av. Toledo, 1142 com 24m². Por apenas R\$118.000,00.
► SALA COMERCIAL- na Av. Toledo, 1144 com 30m². Por apenas R\$130.000,00.
► SALA COMERCIAL- na Av. Toledo, 1146 com 54m². Por apenas R\$248.000,00.
► LANÇAMENTO - RESIDENCE MASSIMUS - R.Minas Gerais esq. R. Riachuelo. Aptos c/ 378,92 m², c/ 1 s. máster, 3 s., sala de estar/jantar, coz., área de serv., lavabo, ampla varanda c/esp. Gourmet e jacuzzi R\$ 1.050.000,00.
► CASA B.MORUMBI - c/56m² 2 q., sala de estar/jantar, coz., lav., e 1 vaga c/ laje. R\$ 110.000,00.
► Excelente localização-ED. PANTHEON - R. Souza Naves, 4389 c/ 140,92m² - 1 s. 2 q., sala de estar/jantar, sac., bwc, coz. e lav., e 1 vaga. Semi-mobiliado. De R\$ 375.000,00 para R\$ 345.000,00.
► LANÇAMENTO LINDO APART. ED. BELLATRIX - Próximo a loja De Angelis - c/ 169 m², 1 s., 2 q., sala de estar/jant, BWC, coz., lav., sac.c/ churr., e 2 vagas de garagem. A partir de R\$ 420.000,00.
► COND. PORTO BELO - PORTO RICO - PR - Sobrado com 141m², Térreo c/ hall, sala de TV, 2 q., BWC, 2 varandas. Pav. Sup., coz., lav., BWC, sala de estar/jantar, amplo terraço c/ churr. A partir de R\$ 260.000,00.
► MUITO BOM - ED. VITÓRIA REGIA - Rua Pernambuco, 308 - 11º andar, c/ 314,60 m² c/ 1 s. c/ hidro e 3 q., sala, estar, jantar, coz., lav., sac., sala de TV, dep. de emp., depósito e 2 vagas garagem. R\$ 690.000,00.
► ED. GERMANO SAROLLI - Centro, 72m² c/ 1 s., sala de estar/ jantar, coz. Lav. De R\$ 119.000,00 por R\$ 109.000,00.
► 2 TERRENOS juntos -Av. Rocha Pombo, 1.047,5 m² -2 terrenos c/567,5m²(20,3x26) e c/480m²(12x40), total de R\$ 1.100.000,00.
► 16 TERRENOS juntos com 7.097 metros quadrados de área total, no final da Manaus R\$ 5.600.000,00.
► TERRENO RES. TREVISO - Rua Tito Muffato. Terrenos c/ 600m². Q.26 L.5 e 6. De R\$ 299.000,00 por R\$ 270.000,00 cada. / Q.21 L.8 e 9. Por R\$ 309.000,00 cada. / Q.16 L.13 e 14. Por R\$ 315.000,00 cada.
► TÁ BARATO - em frente BEAL novo -APTO NAAV. BRASIL 301 -c/84 m², c/ 2 q., sala c/ 2 ambientes, bwc, coz. e lav não tem garagem. De R\$ 170.000,00 por R\$ 155.000,00.
► LINDO SOBRADO NO COND. GOLDEN GARDEN - Sob. c/ 339m² e terr. c/ 823,80 m², térreo: esc., sala de estar, jantar, de TV, coz., lav., dep. emp., lavabo, bwc, esp.gourmet, 4 vagas e piscina; superior: 2 s. uma site máster c/closet e varanda. R\$ 2.100.000,00.
► OPORTUNIDADE: excelente localização Meia Quadra Recanto Tropical com 6.188 m² R\$ 9.500.000,00

TERRENOS

TERRENOS PIONEIROS CATARINENSE - 12 terrenos totalizando 7008m² com 1890,64m² de área construída entre as ruas Cristóvão Colombo e Aparecida do norte R\$ 9.900.000,00.
► TERRENO CENTRO - R. Natal, s/n - Terreno c/ 600m² - Preservação Permanente. R\$ 40.000,00.
► TERRENOS LOT. FLORAIS DO PARANÁ, A partir de 250m² em até 120 meses p/pagar. Ent.+Parc. a partir de R\$ 647,00 mensais. A partir de R\$ 48.000,00.
► TERRENO MARINAS - COND. DOCE VIDA c/ 848,19m² R\$ 80.000,00.
► TERRENO B. MELISSA - Rua Pessegueiro esquina Rua Hilbosc c/ 12x20=240m² murado. R\$ 55.000,00.
► TERRENO MARINAS - COND. PARAISO DO SOL c/ 1.522,08m². R\$ 65.000,00.
► TERRENO CENTRO - R. Natal, s/n - Terreno c/ 600m² - Quadra 2 - lote 17. R\$ 130.000,00.
► TERRENOS COND. JARDIM BOTÂNICO 360 m² a partir R\$ 180.000,00 ou esquina R\$ 192.500,00.
► TERRENO STA. FELICIDADE - R. Cabo Fideles Aguiar, 1056-663m² (13x51) casa de mad. e 2 alv. R\$ 180.000,00.
► TERRENO B. FACULDADE - Rua Ciências Sociais esq. Rua Agronomia, c/ 390m² (13x30). R\$ 280.000,00.
► TERRENOS JD. DE MONET - Prox. ao Fórum lotes c/ 300m² ou mais: A partir de R\$ 260.000,00.
► TERRENO CENTRO - R. Marechal Rondon, 594 - 18x14=461,23m². R\$ 350.000,00.
► TERRENO - Região do Lago, Rua Pedro Carlos Neppel, c/ 461,5m² (13x41). R\$ 360.000,00.
► TERRENO - CHACARA - Lago Azul - R. Lagoa Saquarema, c/ 2.000m² c/ casa de 180m². R\$ 380.000,00.
► TERRENOS B. STA.FELICIDADE - R. Cabo Doldado Ursulano, 2 terrenos 1 c/ 366m² (12x30,5) 1 c/457,5m²(15x30,5) totalizando 823,5. R\$ 435.000,00.
► TERRENOS FAG - R. Italo Conti, Terreno c/ 612m² (17x36), quadra 27 lote 2. R\$ 400.000,00.
► TERRENOS FAG - R. Italo Conti, Terreno c/ 612m² (17x36), quadra 27 lote 3. R\$ 400.000,00.
► TERR. C/ 2 CASAS - B. FACULDADE - R. Favarin esq. R.Agronomia, c/ 525m²(17,5x30) R\$ 500.000,00.
► ÁREA NA BR 277 - TREVO CATARATAS - c/ 156 mil m² c/ 7.500 m² de área construída. Vários Barracões, c/ sede recreativa. R\$ 155.000,00.
Vende em partes. Aceita Proposta.

APARTAMENTOS

APTO ED. FLOR DE LÓTUS -Rua Vol. Da Pátria - 1 suíte, 2 quartos,coz.,a/serviço,sacada com churrasqueira, bwc social, salão de festas, piscina, portaria com senha R\$520.000,00.
► APTO RES. CERRO AZUL - Av.Brasil esq. R. Bartinik 3 q., bwc, sala, coz., lav., e 1 vaga. R\$ 139.000,00.
► ED. ALFREDO DALMINA - R. - 3 q., bwc, sala de estar, jantar,coz. lav. e sac.c/churr., 1 vaga R\$ 150.000,00.
► ED. WEBBER II - R. Venezuela - 2 q., bwc, sala de estar, jantar,coz. lav., sac.c/churr., 1 vaga R\$ 150.000,00.
► APTO ED. TOTTEHAM, na Av. Toledo, 1160. Aptos. c/ 77,88m². 2 q., sala/coz., bwc, lavan. sac. c/ churr. e 1 vaga. A partir de R\$ 160.000,00.
► APTO ED. NIVES, R.Rap. Tavares Aptos c/80,57m² 2q.,sala/coz.,bwc,lav.1gar. A partir de R\$ 161.140,00.

► APTO. GARDEN CLUB - Cancelli - 80 m² 1 s., 2 q., bwc, sala de estar/jantar, sac.c/ churr., coz., lav., 1 vaga, área útil 70 m² Lazer: play Gr., piscina, acad. Cin., quadra. A partir de R\$ 198.500,00.
► ED. JACARANDA BOULEVARD - R. Bartinik 1103, c/ 98,16 m² 2 q., sala de estar/jantar, coz. serv., sac. c/ churr. 1 vaga. R\$ 195.000,00 ou c/ 134,24 m² 1 s. e 2 q c 1 vaga R\$ 225.000,00. + R\$ 30.000,00 para mais uma vaga garagem. R\$ 354.600,00.
► APTO ED. ORION (PRONTO) - Prox. Ao Muffatão da Manaus- Área total 136,84m² - 1 s., 2 q., bwc, sala de estar/jantar, sac.c/ churr., coz., lav., 2 vagas. Salão de festas, elevador. A partir de R\$ 275.000,00.
► APTO ED. JK. Próximo ao comercial - com 79m².1 q., R\$150.000,00 - com 104m² R 1s 1 q R\$ 207.000,00, com 147m² 1 s 2 quartos R\$ 290.000,00.
► RESIDENCIAL SONATA "Prox. Hotel Copas Executive" - c/ 111,30 m² c/ 1 s., 1 q., sala de estar jantar, BWC, coz., lav., sac. c/ churr., 1 vaga. A partir de R\$ 219.000,00.
► APTO RESID. COUNTRY WAY - Ótima localização em frente Country Clube - Aptos c/ 152 m², 1 s., 2 q., sala de estar/jant, BWC, coz., lav., sac.c/ churr., e 2 vagas de garagem. A partir de R\$ 354.600,00.
► LANÇAMENTO:APTO. ED. ESTRELCIA - R.Bandeira c/ 117,05m² c/ 1 s. 1 q., sala de estar/jantar, coz, lav, sac. c/ churr., 1 vaga. A partir de R\$ 273.707,24. C/ 1 s. e 2 q. 180m² A partir de R\$ 416.893,89.
► OPORTUNIDADES: ED. GRAND CLUB - prox.ao Irani-APTO. 504 -B.2 c/ 1 s. 2 q., bwc social,sala de estar jantar, coz. e lav., sac. c/ churr., elevador, 1 vaga/ dep.. De R\$ 278.000,00 por R\$ 230.000,00. Julho/2013 APTO. 402 c/ 1 s. 2 q., bwc, 1 sala de estar jantar, coz. e lav., sac. c/ churr.,elev., 1 vaga/ dep. De R\$ 288.000,00 por R\$ 270.000,00 -Pronto p/ morar. APTO.003 -B.1 c/ 2 q., bwc social,sala de estar jantar, coz. e lav., sac. c/ churr., elevador, 1 APTO/ dep.. De R\$ 214.000,00 Pronto para morar. APTO. 503 c/ 1 s. 2 q., bwc,sala de estar jantar, coz., lav., sac. c/ churr., elev., 1 v/ dep. R\$ 288.000,00- APTO. 203 De R\$ 269.000,00 por R\$ 250.000,00 - Pronto p/morar.
► ED. VALPARAÍSO - R. Pernambuco c/ 143 m² c/ 1 s. 2 q., sala de estar, jantar, coz. lav.d. Bwc, sac. c/ churr. 2 vagas A partir de R\$ 334.547,85. OPÇÃO 2 - C/ 103 m² c/ 1 s., 1 q. A partir de R\$ 256.737,60.
► ED. AUGUSTUS - R. Bandeira, 927 - 182m², 1 s. + 2 q., bwc, sala de estar/jantar, coz., lav., sac. c/ churr.+ sac. 2 vagas dep.ou c/ 177m² 1 s. + 2 q., bwc, sala de estar/jantar, coz., lav., sac. c/ churr., + sac.e 2 vagas dep. A partir de R\$ 362.850,00.
► APTO RESID. CURITIBA - Centro - Tipo 1 c/ 142,79m², 1 s., 2 q., bwc, sala de estar/jantar, sac.c/ churr., coz., lav., 2 vagas e dep. A partir de R\$ 250.080,56 - Tipo 2 - 100,32m² 2 q., bwc, sala de estar/jantar, sac.c/ churr., coz., lav., 1 vaga dep. Sal., Pis., Playg., Esp. Zen, e Brinq. A partir de R\$ 196.609,14.
► ED. COMODITÁ -Claude - Aptos. 94m² c/ 2 q., bwc, sala de estar/ jantar,coz., lav., 1 vaga. R\$ 190.000,00. Apto. 170m² c/ 3 q., bwc, sala de estar/ jantar,coz., lav., 2 vagas. R\$ 390.000,00. Pronto.
► ED. TULIPA - Apto. c/ 110,5 m² c/ 1 s., 1 q., sala de estar/jantar, BWC, coz., lav., sac.c/ churr., 1 vaga. A partir de R\$ 305.700,00. C/ 167,5m² c/ 1 s., 2 q., e 2 vagas. A partir de R\$ 435.035,83.
► RES. PORTO SANTO - c/ 81 ou 84 m² c/ 2 q., sala de estar, jantar, coz. e lav. e 1 vaga. A partir de R\$ 183.877,76.
► ED. SOLAR ANTONINA - R. Antonina c/ 160 m² c/ 1 s., 2 q., sala de estar jantar, BWC, coz., lavand., lavabo, sac. c/ churr., 2 vaga, dep. privat. A partir de R\$ 360.418,48.
► ED. WILLIANS-Rua Maranhão, 1415-172,5m²,suite master, demi-suite, quarto, sala de estar/jantar,dep. de empregada, 2 vagas de garagem, semi-mobiliado, piscina, churrasq., salão de festa. R\$ 750.000,00.
► ED. CIMA II-Rua São Paulo, 1397-Ed cima II - 3quartos, sala de estar/jantar, cozinha, bwc, área de serviço, com elevador, sacada. R\$ 200.000,00.
► ED. FLOR DE LÓTUS - Apto.c/ 180,65 m², 1 s., 2 q., sala de est./jant., coz., lav., sac.c/churr. A partir de R\$ 454.900,00.
► COBERTURA ED. WEBBER II - Apto. c/ 165,20 m² + 131 m² = 296 m² 2 s., 1 q., sala est./jant., bwc, coz., lav., salão de festa no 2º andar com bwc, cozinha e churrasqueira. 1 vaga para 2 carros, gaveta c/ depósito. R\$ 450.000,00.
► ED. VILLA FELICTHE - R. Pedro Ivo c/ 227,47 m² c/ 1 s., 2 q., sala de estar jantar, BWC, coz., lavand., lavabo, sac. Grande, churr., 2 vaga, dep. privat. R\$ 550.000,00.
► APTO. ED. LA FELICITA - R. Mato Grosso - Apto. c/ 223 m² c/ 1 s., 2 q., bwc, sala de estar/jantar, BWC, coz., lav., lavabo, sac. c/ churr., 2 vaga, dep. privat. A partir de R\$ 531.619,61.

MINHA CASA MINHA VIDA

► CASA COND. FECHADO - B. PACAEMBU, c/ 50 m² c/ 2 q., sala de estar e coz. conj., 1 vaga. R\$ 120.000,00.
► COND. VILA GRAMADO , c/ 52 m² c/ 3 q., sala de estar e coz. conj., 1 vaga. R\$ 125.000,00.
► RES. CASCAVEL - R. Francisco Bartinik, 54,77m² c/ 2 q.,sala de estar/ jantar, coz. Lav., 1 vaga R\$ 160.000,00.
► RES. POR DO SOL - R. Mato Grosso, 50m² c/ 2 q.,sala de estar/ jantar, coz. Lav., 1 vaga. R\$ 125.000,00.

CASAS E SOBRADOS

► COND. MORADA DE LA TOSCANA - c/ 48 m² c/ 2 q., sala de estar/ jantar, coz., bwc, lav. e 1 vaga de garagem. R\$ 140.000,00.
► SANTA CRUZ - R. Xavantes, 787 - Terreno c/ 366m² e Casa c/ 72m², c/2 q., sala, coz., bwc e gar., lav. e churrasqueira. R\$240.000,00.
► CASA STA. FELICIDADE - C/ 90m², 1 s. e 2 q., bwc, sala de estar,coz.,lav. e garagem; R\$ 230.000,00.
► SOB. Cond. Quebec - C/139m², 3 q., bwc, lavabo, sala de jantar/estar, coz., lav., churr., 1 vaga; R\$ 195.000,00.
► SOB. NIAGARA - Canadá -3 q. e 1 bwc, sala de estar/ jantar, coz., lav., churr., bwc, 1 vaga.167,81 m². R\$ 210.000,00.
► SOB. SOLAR CURITIBA - R. Curitiba,1747, c/ 89,25m², 3quartos, bwc, sala, coz., lav., e 1 vaga. R\$ 225.000,00.
► CASA PQ. SÃO PAULO - R. Cuiabá, 2468 c/147,22m² - 2.537,5m², 1 s.,2q., 2salas,coz., lav. 3 vagas. R\$ 385.000,00.
► LINDO SOBRADO - R. Nereu Ramos, 1964, c/ 152m², c/ 1 s., 2 q. sala TV, sala de estar/jantar, coz., lav. 2 vagas. De R\$ 490.000,00 por R\$ 450.000,00.
► SOBRADOTROPICAL - R. Pinheiros,c/ 200m², 1 s.master, 1 demi, bwc, sala, coz., lav., e 2 vagas. R\$ 490.000,00.
► SOBRADO CENTRO - R.Recife, 2272, c/ 208m², 1 s., 2 q., bwc, 3 salas, coz., lav., edícula c/ churr. e 4 vagas cobertas. R\$ 875.000,00.

COMERCIAIS

► SALA COML. Rua Minas Gerais - UNIQUE OFFICE de 48 a 516 m² A partir de R\$ 270.000,00.
► SALA COML. DAY SAÚDE Rua Minas Gerais com 79 m² - R\$ 178.000,00.



Elso Thomann Imóveis

Rua General Osório, 2960 - Cascavel - PR

(45) 3035-1600

Sua garantia imobiliária. site: www.elsoimoveis.com.br Horário de atendimento: Seg à Sex: 8h30 ao 12h; 13h30 às 18h; Sáb 09h ao 12h.



Creci - 2551J

LOCAÇÃO

SOBRADOS

Residencial – Rua Souza Naves, 2953 – ½ quadra do hospital policlínica, 3 suítes sendo 2 c/ armários, escritório c/ armário, lavabo, cozinha com armários, dep. empregada, 3 salas, sacada, 3 vagas de garagem coberta, amplo quintal nos fundos, churrasqueira, bwc serviço, portão eletrônico, cerca elétrica e instalação pronta para alarme..... R\$ 2.000,00

Residencial – Rua José Antonio de Matos – Pioneiros Catarinense – 3 quartos, sala, cozinha, bwc social, área de serviço, 1 vaga de garagem coberta, portão eletrônico R\$ 1.100,00

CASAS

Comercial – Ciro Nardi – Rua Joaquim Távora, 3036 – Casa com aproximadamente 180m², contendo 10 cômodos e 3 bwc sociais, churrasqueira e garagem R\$ 3.500,00

Tropical – Rua Cedro, 323 – 1 suíte, 2 dormitórios, sala c/ lareira, cozinha mobiliada, bwc social, área de serviço, churrasqueira, dep. empregada c/ banheiro, quintal fundos, garagem (3), cerca elétrica R\$ 2.000,00

Pioneiros Catarinense – Rua Cristóvão Colombo, 915 – 3 quartos sendo 2 c/ roupeiros, cozinha c/ armários, bwc social e serviço, sala em 2 ambientes, serviço, churrasqueira, lavanderia, 1 vaga de garagem R\$ 1.300,00

Country – Rua Minas Gerais, 1510 – Ampla casa de madeira com 3 dormitórios, 3 salas, bwc social, bwc serviço, área de serviço, cozinha, 3 vagas de garagem coberta, porão, churrasqueira, quintal R\$ 1.300,00

Jardim União – Rua Mauro Tolentino, 196 – Imóvel em reforma com prazo de entrega em 40 a 60 dias, 1suíte, 2 dormitórios, sala, cozinha, bwc social, bwc serviço, área de serviço, garagem coberta R\$ 1.100,00

São Cristóvão – Rua Hermes Vessaro, 832 – 1 suíte, 2 dormitórios, sala, cozinha, bwc social, área de serviço, churrasqueira, garagem coberta para 2 carros, cerca elétrica R\$ 980,00

Maria Luiza – Rua Monte Castelo, 706 – 1 suíte, 2 dormitórios, sala, cozinha, bwc social, área de serviço, churrasqueira, 1 vaga de garagem coberta R\$ 950,00

Alto Alegre – Rua Joel Sanways, 746 – 1 suíte, 2 dormitórios, sala, cozinha, bwc social, área de serviço, 1 vaga de garagem R\$ 750,00

Pioneiros Catarinense – Rua Orlando Vasconcelos – Cond. 2 unidades disponível, ambas com 2 dormitórios, sala, cozinha, bwc social, área de serviço, aquecimento a gás, 1 vaga de garagem, portão eletrônico, cerca elétrica, sem taxa de condomínio, entrega p/ fevereiro R\$ 650,00

Padovani – R. Comandante Carlos A. Dóro, 1623 – 3 dormitórios, sala, cozinha, bwc social, área de serviço, 1 vaga de garagem coberta, quintal fundos R\$ 650,00

Condomínio Pantanal – Av. Piquiri (ao lado associação HSBC) – IMÓVEL NOVO – 02 dormitórios, sala, cozinha, área de serviço, bwc social, churrasqueira, 1 vaga de garagem, entrega 1 mês R\$ 450,00

APARTAMENTOS

Ed. Co habitável – Rua Recife, 1469, apto. 704 – IMÓVEL NOVO – 1 suíte, 2 dormitórios, sala com sacada, bwc social, área de serviço, cozinha, 2 vagas de garagem R\$ 1.300,00

Cond. Ana Elisa – Rua Presidente Kenedy, 1042 – APTO. 01 – Sala c/ sacada, cozinha, área de serviço, bwc social, 1 suíte, 2 dormitórios, entrada social e de serviço, 2 vagas de garagem R\$ 1.100,00

Res. Belle Ville – Rua Rio de Janeiro, 1756 – Apto. 33 – 1 suíte c/ armários, 2 dormitórios, sala c/ sacada, bwc social, área de serviço, cozinha c/ armário e fogão, 1 vaga de garagem, elevador..... R\$ 800,00

Pacaembu – Rua Olindo Perilo, 922 – 3 dormitórios, sala, cozinha, bwc social, área de serviço, sacada, salão de festas, salão de jogos, elevador, 1 vaga de garagem R\$ 750,00

Cancelli – Ed. Nuremberg – Apto. 13 A – Rua Manaus, 2074 – 3 dormitórios, sala, cozinha, área de serviço, bwc social, 2 vagas de garagem. Cond. c/ salão de festas, portaria 24hrs, play ground R\$ 750,00

Apartamento – Rua São Paulo, 232, Centro – 02 dormitórios, sala, cozinha, bwc social, garagem não coberto R\$750,00

Centro – Ed. Santa Maria – Rua da Lapa, 2862 – 3 dormitórios, sala 2 ambientes, cozinha, área de serviço, bwc social, 1 vaga de garagem, play ground, salão de festas, churrasqueira R\$ 700,00

Neva – Res. Baviera – Rua Pio XII, 1701 – 1 suíte, 2 dormitórios, sala, cozinha c/ armários, bwc social, área de serviço, 1 vaga de garagem, salão de festas, play ground R\$ 650,00

Neva – Res. Baviera – Rua Pio XII, 1701 – 1 suíte, 2 dormitórios, sala, cozinha c/ armários, bwc social, área de serviço, 1 vaga de garagem, apartamento de frente para rua R\$ 650,00

Res. Glória – Rua Presidente Costa e Silva, 1486 – Apto. 43 – 2 dormitórios, sala, cozinha, bwc social, área de serviço, 1 vaga de garagem R\$ 600,00

FAG – Rua João Padilha, 317 – Apto. 303 – IMÓVEL NOVO – 2 dormitórios, sala, cozinha, área de serviço, bwc social, 1 vaga de garagem, acabamento em gesso, 2º andar R\$ 600,00

Centro – Rua São Paulo, 232, quase esq. com Rua Barão de Cerro Azul – Apto. térreo, 1 quarto, sala, cozinha, bwc social, área de serviço, 1 vaga de garagem, bloco fundos R\$ 600,00

Ed. Limberger – Cataratas – Rua Francisco Ignácio Fernandes, 612 – 02 dormitórios, sala com sacada, cozinha com armários, bwc social com box e armários, área de serviço, salão de festas R\$600,00

Ed. Stocker – Av. Brasil, 2732 – 02 dormitórios, sala, cozinha, bwc social, área de serviço, 01 vaga de garagem R\$ 600,00

Ed. Serra Dourada – Rua Paraná, 3015- apt 701- 02 dorm, sala, cozinha, área serviço, bwc social e garagem R\$ 600,00

Res. Pinheiros – Rua Tiradente, 2345 – Apto. 12, bl. 3 – 2 dormitórios, sala estar / jantar, cozinha com armários, área de serviço, bwc social, semi mobiliado R\$ 600,00

Coqueiral – Res. Jardim dos Ipês – Rua Padre Ricardo, 902 – Apto. 201 Bl 1A – 2 dormitórios, sala, cozinha, bwc social, área de serviço, sacada c/ churrasqueira, 1 vaga de garagem R\$ 600,00

Centro – Res. Mon Santo – Rua Minas Gerais, 2021 – 2 dormitórios, sala, cozinha, bwc social, área de serviço, 1 vaga de garagem R\$ 600,00

Fag – Av. Brasil, 11794 – Próx. A Fag, fácil acesso a Univel – 2 dormitórios, sala, cozinha, bwc social, área de serviço, 1 vaga de garagem coberta R\$ 550,00

Parque Verde - Res. Palmeiras – Rua Cipreste, 249- apt 103- bl 04 – 02 dormitórios, sala, cozinha, bwc social, área serviço e garagem, apartamento térreo R\$ 500,00

Residencial Cascavel – Coqueiral - Rua Francisco Bartnik,1947 apto 32 bl C3 - 03 dormitórios, sala, cozinha, bwc social, área de serviço, garagem (1 R\$ 450,00

Residencial João de Barro – Cancelli – R. Carlos B. Cancelli, 993 – Apto. 301 bl. 07 – 02 dormitórios, sala, cozinha, área de serviço, bwc social, 1 vaga de garagem R\$ 450,00

Ed. Hannover – Cancelli – R. Manaus, 2046 – Apto. 23 bl. C – 2 dormitórios, sala, cozinha, area de serviço, bwc social, 1 vaga de garagem, play ground, salão de festas, portaria 24 horas R\$ 450,00

KITINETES

Centro – Rua Manoel Ribas esq. Rua Recife – Kit 06 – 01 dormitório, sala / cozinha, bwc social, área de serviço, ar-condicionado, sem condomínio, já incluso, IPTU, Internet R\$ 650,00

SALAS COMERCIAIS / BARRACÕES

Sala Comercial – Rua Vitória, 239 esq. com Rua General Osório – Área 120,00m2, escritório, bwc adaptado, piso cimento queimado, forro PVC, Instalação Tri-fásica, pé direito 3,10m R\$ 2.500,00

Sala Comercial – Rua Cuiabá, 3370 – IMÓVEL NOVO – excelente acabamento, 137m2, copa, banheiro, escritório, pé direito alto, porta de blindex, piso em porcelanato, sem condomínio R\$ 2.500,00

Sala Comercial – Rua Presidente Bernardes, 2014 – Sala c/ 90m2, com 1 bwc, alarme R\$ 2.500,00

Sala Comercial – Av. Carlos Gomes, 2469 – 147,12 m2 com estacionamento, 2 banheiros, cozinha, escritório, acesso lateral, grades pantográficas, acesso frontal, ótima localização R\$ 2.000,00

Sala Comercial – Rua Santa Catarina, 904 – Galeria San Remo – cada sala com 200m² (incluindo mezanino), 2 banheiros sendo 1 térreo e 1 superior, 1 vaga de estacionamento R\$ 1.500,00 (cada)

Sala Comercial – Rua São Paulo, 232 - c/ 60m² imóvel novo R\$ 1.400,00

Sala Comercial – Rua Santa Catarina, 1312 – Próximo ao colégio Ideal, aprox. 40 m2 R\$ 850,00

Barracão – Rua Santa Catarina, 1687 – Centro – Área total de 700m2, c/ banheiro, pátio frente..... R\$ 3.500,00

Barracão – Rua Carlos Gomes, 3662 – Centro – 1.000m2 construídos com possibilidade de construção de mais 400m2, previsão entrega 6 meses, perspectiva de fachada conf. Foto site..... R\$ A COMBINAR

Barracão – Rua Carlos Gomes esquina com Rua Santa Catarina – Alugamos o local e edificamos a construção de acordo com suas necessidades R\$ A COMBINAR

VENIDAS

SOBRADOS

Ciro Nardi – Rua General Osório – Terreno 520m2, sobrado 260m2, parte superior(madeira): 4 dormitórios, sala c/ sacada, bwc social, parte inferior(alvenaria): 2 dormitórios, sala, bwc social, cozinha, garagem (2), edícula 27m2 1 cômodo, churrasqueira e bwc, sl. Com. 40m2, sala espera, consultório c/ bwc..... R\$ 1.200.000,00

Parque São Paulo – Rua Joaquim Távora – Terreno 396m2, a/c 280m2 – 1 suíte c/ hidro e closet, 3 quartos c/ armários, sala íntima, 2 bwc social, bwc serviço, ampla sala em 3 ambientes, escritório, cozinha planejada, área de serviço, espaço c/ churrasqueira – bwc – depósito, garagem coberta 4 carros, quintal..... R\$ 1.000.000,00

Ciro Nardi – Rua Curitiba – parte superior c/ 01 suíte, 02 quartos, 01 bwc, escada em ipê, parte baixo: 01 sala, 01 sala de entrada, 01 sala de jantar, 01 cozinha, 01 bwc social, dependência de empregada c/ bwc, depósito, área de serviço, jardim de inverno, garagem (2 R\$ 700.000,00

Ciro Nardi – Rua Souza Naves – 204m² de área construída com 01 suíte com banheiro e sacada, 03 dormitórios, varanda, bwc social, sala estar e TV, copa, cozinha, lavabo, área de festa com churrasqueira e cozinha, área de serviço, 02 garagem R\$ 700.000,00

Neva – Rua Visconde do Rio Branco – Lindo sobrado com 210m2, 1 suíte, 2 dormitórios, lavabo, bwc social, área de serviço, sala, cozinha planejada, salão com churrasqueira, quintal, canil, garagem (2) R\$ 600.000,00

Tropical – Rua Fagundes Varela – Área construída de 199,84m2, 1 suíte, 2 dormitórios, escritório, bwc social, 2 salas, lavabo, cozinha planejada, sala com lareira, churrasqueira, lavanderia, dep. empregada, garagem coberta para 3 carros..... R\$ 430.000,00

Country – Rua Victor Meireles – Área construída 140m2, 1 suíte c/ armários e hidro, 2 dormitórios c/ terraço, bwc social, sala, lavabo, cozinha c/ armários, quintal, lavanderia, churrasqueira, garagem (3)..... R\$ 400.000,00

CASAS

Ciro Nardi – Rua General Osório – Ótima localização, região de clínicas, terreno com 525,00m2 (15 x 35) com benfeitoria. Frente: casa alvenaria com 99,87m2. Fundos: casa madeira com 67,68m2..... R\$ 980.000,00

São Cristóvão – Rua Maringa – Terreno c/ 600m2 (15 x 40), área útil 160,35m2, 1 suíte, 2 dormitórios, ampla sala, cozinha, copa, área de serviço, bwc social, edícula, 1 vaga de garagem coberta..... R\$ 650.000,00

Parque São Paulo – R. Souza Naves – Terreno 402m2, área construída 107 m2, terreno nos fundos, com sala comercial na frente, casa 2 dormitórios, sala, cozinha, despensa, 2 banheiros R\$ 480.000,00

Centro – Rua Maranhão – 1 suíte, 2 dormitórios, bwc social, cozinha c/ armários, 2 vagas de garagem, edícula c/ bwc – churrasqueira – área de serviço, portão eletrônico, cerca elétrica, quintal R\$ 460.000,00

Parque São Paulo – Rua Carlos de Carvalho – Frente Pq. Tarquinio – Terreno c/ 402m2 (12 x 33,5), área construída 160m2, 1 suíte, 2 dormitórios, sala 2 ambientes, bwc social, sala íntima, espaço gourmet (sala, copa, cozinha c/ churrasqueira), garagem 3 carros, área de serviço, lavabo R\$ 460.000,00

Coqueiral – Rua Valdemar Bonn - terreno com 444m2 – casa com 185m2 com 1 suíte, 2 dormitórios, sala, cozinha, bwc social, área de serviço interna, escritório, 2 vagas de garagem, despensa R\$ 450.000,00

Parque São Paulo – Rua Regente Feijó – Terreno 456m2 (12 x 38), casa 122m2, 1 suíte, 2 dormitórios, sala 2 ambientes, cozinha, bwc social, despensa, área de serviço, 2 garagens, toda em laje, quintal..... R\$ 430.000,00

Canadá – Rua Vicente Machado – terreno 558,34m2, área construída 250m2, 1 suíte, 2 dormitórios, sala 2 ambientes, bwc social, cozinha, área de serviço, escritório, edícula, bwc serviço, churrasqueira, 2 vagas de garagem cobertas, quintal, portão eletrônico..... R\$ 350.000,00

Coqueiral – R. Antonio José Elias – Terreno 678m2 (12x56,5) com casa em alvenaria com 1 suíte, 2 dormitórios, sala, cozinha, bwc social, área de serviço, aprox. 80m2 sem averbação R\$ 330.000,00

Centro – PALOTINA-PR – Rua Dr. Osvaldo Silveira, 779 – Terreno com 800m2 (20 x 40), área construída 270m2, 3 dormitórios, 3 bwc, área de festas c/ churrasqueira e bwc, sala, sala TV, cozinha c/ armários, garagem coberta 2 vagas, canil, sala comercial com banheiro R\$ 330.000,00

Universitário – Rua Academia esquina Rua Gurgel – Terreno c/ 570m2 (19 x 30), com 1 casa e 2 kitnetes, casa com 2 quartos, sala, cozinha, despensa, bwc, garagem, Ótima localização R\$ 320.000,00

Parque São Paulo – Rua Manoel da Nobrega – Terreno c/ 432m2, casa alvenaria c/ 144m2, 3 dormitórios, sala TV e íntima, copa, cozinha, 2 bwc, área de serviço c/ churrasqueira, garagem coberta (3) R\$ 300.000,00

Santa Felicidade – Rua João Ribeiro Pinheiro – 01 suíte, 02 dormitórios, sala, cozinha planejada,terreno fundos,Garagem para 03 carros R\$ 250.000,00

Pioneiros Catarinense – Rua Aparecida do Norte – Terreno c/ 225m2, casa 3 quartos, 2 salas, cozinha, garagem, bwc social, lavabo, lavanderia R\$ 250.000,00

São Cristóvão – Rua Paranavai – Terreno 360 m2, 3 dormitórios, sala, 2 cozinhas, bwc social, edícula, 1 vaga garagem coberta, área construída 104m2 R\$ 200.000,00

Neva – Rua Olívia Kucinski – Terreno 426m2 (12 x 35,50), 3 dormitórios, sala, cozinha, bwc social, 1 vaga de garagem coberta, amplo quintal, imóvel averbado, aceita carro ou caminhão como parte de pgto. R\$ 185.000,00

Cancelli – Rua José Elizeu do Prado – casa 71,55m2, 3 dormitórios sendo 1 c/ armário, cozinha planejada, bwc social, sala, área de serviço, 1 vaga de garagem, espaço nos fundos, janela c/ grades R\$ 175.000,00

Jd. Verdes Campos- Rua Ciro Monteiro – terreno com 250m2- casa com aprox. 70m2 – 02 dormitórios, sala, cozinha, área serviço coberta, amplo quintal..... R\$ 155.000,00

Jd. Europa – Rua Suíça – Terreno com 372m2 (12 x 31), com casa de madeira c/ 3 dormitórios, sala, cozinha, bwc social, área de serviço, 2 vagas de garagem, churrasqueira R\$ 140.000,00

Brasmadeira – Rua Rio das Pedras – Terreno c/ 168m2 (7 x 24), A/C 93,48m2, 3 quartos, sala, bwc social, copa, cozinha, área de serviço, edícula, 1 vaga de garagem..... R\$ 95.000,00

Cond. Recanto Amado – Frente para o Rio Adelaide – Três Barras do Paraná – Lote 2 – lateral 110m, parte cima 40m, beira do lago 28m, com casa mista, de frente para o lago, cond. Fechado..... R\$ 160.000,00

APARTAMENTOS

Ed. Açores – Rua Visconde de Guarapuava – Centro – 03 suítes, dep. empregada, sacada c/ churrasqueira, sala 2 ambientes, copa, cozinha, área de serviço, 2 vagas de garagem uma ao lado da outra. Prédio c/ piscina, play ground, salão de festas c/ churrasqueira R\$ 750.000,00

Ed. João Batista Cunha – Centro – A/U 98m2, 01 suíte, 02 dormitórios, sala, cozinha, bwc social, área de serviço, sacada c/ churrasqueira, 2 vagas de garagem, previsão de entrega junho de 2014 R\$ 450.000,00

Ed. Hahmeyer – Coqueiral – 1 suíte c/ closet e banheiro, 2 dormitórios sendo 1 c/ sacada, sala estar / jantar c/ sacada, cozinha c/ churrasqueira, bwc social, área de serviço, 3 vagas de garagem, entrada social e de serviço R\$ 450.000,00

Ed. Alto Leblon – Rua Rio de Janeiro, 956 apto. 1601 – 01 suíte, 01 dormitório, sala, cozinha c/ armários, área de serviço, aquecimento a gás, sacada c/ churrasqueira, 2 vaga de garagem, Prédio novo, excelente acabamento, salão de festas, 2 elevadores, portaria 24 horas R\$ 370.000,00

Ed. Vila Lobos – Rua Presidente Bernardes esq. com Rua Cuiabá – Centro – A/T 152m2 com 1 suíte mob. com sacada, 2 dormitórios mobiliados, sala 2 ambientes, sacada fechada com vidro, bwc social, cozinha mobiliada, área de serviço, dep. empregada, bwc serviço, 2 vagas de garagem R\$ 360.000,00

Ed. Osório – Rua General Osório – Centro – 1 suíte com closet e hidromassagem, 02 dormitórios, bwc social, sala 02 ambientes, cozinha com armários, área serviço com bwc, depósito, garagem (2)..... R\$ 320.000,00

Res. Pongan – Rua General Osório – Centro – 1 suíte com sacada, 2 dormitórios, dep. empregada, bwc social, área de serviço, sala com sacada, copa, depósito, 1 vaga de garagem R\$ 320.000,00

Ed. Florenza – Coqueiral – Rua João Arquelau Soares – 2 quartos (com possibilidade de ser transformado em 3), sala, cozinha com armários, área de serviço, bwc social, 1 vaga de garagem R\$ 240.000,00

Ed. Verona – Centro – Rua Duque de Caxia – 2º andar – frente – 1 quarto c/ closet c/ armários, sala com sacada, cozinha c/ armários, bwc social, área de serviço, 1 vaga de garagem R\$ 200.000,00

Ed. Don Sgarione – Rua Voluntários da Pátria, 1214, esquina com Av. Brasil – Centro – 01 suíte, 1 dormitórios, sala, cozinha, bwc social, área de serviço, 1 garagem, totalmente reformado..... R\$ 180.000,00

Res. Cascavel – Rua Francisco Bartnik – Área total 54,77m2, 2 dormitórios, sala, cozinha, bwc social com banheiro, área de serviço, 1 vaga de garagem R\$ 145.000,00

Res. Hannover – Rua Manaus – 2 dormitórios, sala, cozinha, bwc social, área de serviço, 1 vaga de garagem coberta, portaria 24 hrs, portão eletrônico, play ground, salão de festas R\$ 140.000,00

Ed. Rothemburg – Independência - Apto 13 A – Rua 7 de Setembro – 02 dormitórios, sala, cozinha, bwc social, área de serviço, 01 vaga de garagem, em frente ao Pq. Vitória..... R\$ 130.000,00

SALAS COMERCIAIS / BARRACÕES

Barracão – Terreno com 3.030,00m2, barracão c/ 675,00m2, localizado a 100 m. da Br- 369..... R\$ 850.000,00

Barracão – Terreno com 1.470,00m2, com construção em alvenaria com 500,00m2 com estrutura metálica localizado a 100 mts. da BR-369..... R\$ 350.000,00

Sala Comercial – Rua General Osório, 2409 – Terreno com 455m2 (13x35), sala comercial com 55,30m2 com estacionamento próprio e banheiro e 1 residência com 65m2 R\$ 430.000,00

Sala Comercial com residência nos fundos – Jd. Paranaguá – Interlagos - Construção em alvenaria com forro, para loja. Meia água residencial nos fundos. Lote 16X30= 480m² R\$ 200.000,00

TERRENOS / CHACARAS

Terreno- Lote 01 e lote 03 quadra 45 - c/ 5.280m2, Grande área na Avenida Brasil, com 3 frentes (66 x 80), região nobre com grande fluxo de pedestres e veículos R\$ 16.000.000,00

Terreno – Rua Marechal Candido Rondon – Centro – Terreno com 935,00m2 sendo 17 x 55, com uma casa de madeira, entre as Ruas Cuiabá e Vitória, localização privilegiada R\$ 850.000,00

Terreno – Rua Paraná – Jd. Primavera (São Cristóvão) – Terreno com aprox. 600,00m2, com 2 casas de madeira sendo Frente com 148,50m² e Fundos com 92,62m²..... R\$ 650.000,00

Terreno – Rua Paraná – São Cristóvão – Terreno com 532,50 m² sendo 15 x 35,50, excelente ponto comercial, terreno de esquina, frente para a Av. Piquiri R\$ 650.000,00

Terreno – Rua Souza Naves – Centro – Terreno 481,19m2 com benfeitoria sendo 1 casa de madeira com 3 dormitórios, sala, cozinha, bwc social, área de serviço, churrasqueira, 1 vaga de garagem..... R\$ 600.000,00

Terreno – Rua Antonio José Elias – Coqueiral – Terreno com 822,00m2 sendo 12,50 frente – lateral direita 56,94, lateral esquerda 79,26, fundos 25,58, com 2 casas frente mista e fundos madeira, aceita imóvel no valor de até R\$ 100.000,00 com parte de pagamento R\$ 300.000,00

Terreno – Rua Nereu Ramos – lote 05 da quadra 510 – c/432M2 –(12 X 36), com 01 casa de madeira com aprox. 70m2, 1 quadra da Av. Tancredo Neves R\$ 260.000,00

Terreno – Av. Papagaios – Jardim Clarito – Bairro Floresta – Área de 480,00m2 (12 x 40) R\$ 260.000,00

Terreno – Rua Vicente Machado, 4022 – Jd. Canadá – com 455,56 m² com benfeitoria em alvenaria R\$ 200.000,00

Terreno – Rua Tapajós – Parque Santo Onófre – 675,00m2, 15m de frente para a Rua Tapajós e 45m de profundidade, sem benfeitoria, ótimo para edificações R\$ 190.000,00

Terreno – Santa Felicidade – Rua Cel. Misael Mendonça – com 457,50m2 (15 x 35,50) com 1 casa em alvenaria R\$ 180.000,00

Terreno – Jardim Florenza – Próximo a Univel – Área 200m2 (10 x 20), loteamento novo..... R\$ 100.000,00

Sítio – Lote rural 37-B – Área de 94.300m2, mecanizado sem benfeitorias, prox. A estrada Rio da Paz, próximo ao frigorífico da Coopavel R\$ 650.000,00

OPORTUNIDADES DE LOCAÇÃO - APTOS. DE ALTO PADRÃO



Ed. Gemini II – Rua São Paulo, 769, Apto. 1202 – 01 suíte, 02 dormitórios, sala com sacada com churrasqueira, cozinha planejada, bwc social, área de serviço, dep. empregada, 02 vagas garagem, condomínio com piscina, 2 elevadores, portaria 24hrs, salão de festas ... R\$ 1.800,00



Ed. Porto Seguro – Rua João Pessoa, 61 apto. 1502 – com 01 suíte, 02 dormitórios, escritório, ampla sala com sacada, cozinha planejada, bwc social, lavabo, área de serviço c/ armários, dependência de empregada, 02 vagas de garagem, depósito, entrada social e serviço condomínio c/ piscina, salão de festas, 02 elevadores R\$ 1.500,00



Ed. Vitória Regia – Rua Pernambuco, 308 – 1 por andar – Apto. 01, 1 suíte, 3 dormitórios, sala em 2 ambientes, sacada, cozinha c/ armários, lavanderia, bwc social, dep. empregada, 2 vagas de garagem, entrada social e de serviço, 2 elevadores, salão de festas, portaria 24 horas, play ground. R\$ 1.800,00



Imóvel legalizado é imóvel valorizado!

DESPACHANTE IMOBILIÁRIO
Incorporação, Instituição e Convenção de Condomínio Fechados, Casas ou Sobrados Geminados, Edifícios, Registros de Loteamentos – Retificação de Áreas, Regularização de Documentos Imobiliários, Inventários, Escrituras, Retificações de Documentos, Unificação e Divisão de Lotes, Regularização de Obra na RF para tirar CND do INSS.

Leandro Lima | 45 9900-2300
CRECI - PR F- 18807 | CNAI 5.746
CORRETOR DE IMÓVEIS
Intermediação na venda e compra de imóveis, avaliações de imóveis, consultoria para analisar viabilidade de negócios.

CASA NO REDIDÊNCIAL ROMA
Com documentos para financiar, com 75,03m², terreno de 180,04m², é composta de garagem, sala, cozinha, circulação, banheiro, quarto e suíte. Situada na Rua Paola Elizabetta Cerioli, 49. **R\$ 190.000,00.**

CASA NO TARUMÃ
Com documentos para financiar até 50 % do valor, com +- 100,00 m², terreno de 256,50m², e composta de garagem, sala, cozinha, circulação, banheiro, 3 quartos. Situada na Rua Adolfo Garcia 1340. **Valor R\$ 100.000,00.**

LOTES NO JARDINS DE MONET
Lote com 300m², 10x30, condomínio fechado de alto padrão, o único em Cascavel, com lago próprio, privilegiado pela exuberante natureza, ao lado do Fórum, com salão de festas, quadras Poli esportiva, pista de caminhada e etc, situados na Rua Tulipa Negra.- **Valor R\$ 260.000,00 cada.**

CASA NO SANTA CRUZ
Com +- 115m², com dois quartos, sala, cozinha, banheiro, garagem, edícula com churrasqueira + terreno de 13 x45m = 585m². Todas as peças componentes são bem grandes, no terreno também dá para construir novas edificações pois ele é bem grande. Situada na Rua Borors 1073, próximo à UNIVEL. **R\$ 265.000,00** - aceita troca por imóvel de menor valor.

ANUNCIE SEU IMÓVEL COM LEANDRO LIMA!
Para mais informações e fotos dos imóveis, visite
www.leandrolimaimoveis.com.br
FONE: (45) 3326-6046 | Travessa Fortaleza, 101 - centro
Cascavel - Paraná



Há duas décadas fazendo parte das suas conquistas!



CORRETOR | **Paulo** | **45 3222-3624 | 45 99166202 | 0800 644 9007**
AUTORIZADO | **Afonso** | **Centro Comercial Lapa - Cascavel / PR | paulococco@yahoo.com.br**

Pague metade da parcela até a contemplação

MEIA PARCELA		MEIA PARCELA	
150* e 180** MESES		100* e 120** MESES	
54.171,35	220,31 *	30.000,00	174,00 *
115.000,00	392,96 **	50.000,00	290,00 *
200.000,00	683,40 **	83.078,00	481,85 *
230.000,00	785,91 **	103.847,50	602,32 *
300.000,00	1.025,10 **	141.120,00	682,18 **
431.436,41	1.474,22 **	201.600,00	974,54 **
539.295,50	1.842,78 **	241.920,00	1.169,44 **

*Utilize seu **FGTS** como lance*

*Utilize seu **Veículo Usado** como lance*

www.hsconsorcios.com.br



Amigo jornalista,
Confira os principais destaques da revista Casa e Jardim de dezembro:

O DOM DE DESCOMBINAR Inspire-se em decorações que misturam cores, estampas e estilos de forma improvável e harmônica.

FOTOGRAFIAS NA DECORAÇÃO Confira ideias de uso, dicas de molduras e suportes para impressão.

TRÊS HISTÓRIAS Com final feliz, as histórias de quem herdou um móvel de família e reformou.

VERÃO Espaços sombreados no jardim são essenciais. A Casa e Jardim mostra bons exemplos.

ESTAMOS EMPENHADOS NA DIVULGAÇÃO DO LANÇAMENTO DESTA EDIÇÃO. CONTAMOS COM A SUA HABITUAL COLABORAÇÃO. EXPONHA A REVISTA EM LOCAL DE DESTAQUE E OFEREÇA A SEUS CLIENTES. BOAS VENDAS!

CASA e JARDIM EDITORA GLOBO



CORRETOR DE IMÓVEIS



BRASVALLE
IMOBILIÁRIA E CONSTRUTORA

R. Pernambuco, 380 - (45) 3306-3307 | 9912-2699 - www.imobiliariabrasvalle.com.br | www.brasvalle.com.br

APARTAMENTOS

Apto - Centro - Res. Geraldo Marques Saraiva, 205m² total, suíte, 2 qtos, sala 2 amb., 2 vagas garagem, 2 piscina, salão de fesas e de jogos, academia, cinema, discoteca, brinquedoteca a partir R\$ 599.000,00

Apto - Centro - Res. Armando Rezende, 203m² total, suíte, 2 qtos, sala 2 amb., 2 vagas garagem, 2 piscina, salão de fesas e de jogos, academia, cinema, discoteca, brinquedoteca a partir R\$ 585.000,00

Apto - Centro - Res. Julia 117m² priv., 205m² total, suíte, 2 qtos, 2 vagas garagem, piscina R\$ 535.000,00

Apto - Centro - Res. Guiomar Rezende, 183m² total, suíte, 2 qtos, 2 vagas garagem, piscina R\$ 534.000,00

Apto - Centro - Res. Silvio Kissula 102m² priv., 182m² total, suíte, 2 qtos, sala 2 amb., 2 vagas garagem, 2 piscina, salão de fesas e de jogos, academia, cinema, discoteca, brinquedoteca a partir R\$ 485.000,00

Apto - Centro - Res. Joao batista cunha, 146m² total, suíte, 2 qtos, sala 2 amb., 2 vagas garagem, 2 piscina, salão de fesas e de jogos, academia, cinema, discoteca, brinquedoteca, a partir R\$ 427.000,00

Apto - Centro - Res. Don Sgarioni, Rua Voluntario da Patria, 187m² Duplex, 2 suíte,qtos, sacada, WC social, 2salas, lavabo, escritório, coz. Mobiliada, lavand. 2 vagas garagem, 2 elevadores R\$ 280.000,00

Apto - Centro - Res. Sta Maria, 120m² privativo, Rua Da Lapa 2862, suíte máster, suíte c/ closet, qtos, sala 2 amb., escritório, coz., garagem, aquecimento a gás, cond. R\$ 100,00 R\$ 235.000,00

Apto - OPORTUNIDADE na FAG - Res. Medeiros, 132m², Rua Joao Correia 460, novo,suíte, 2 qtos, sala, copa, coz., sacada, garagem, aquecimento a gás, cond. R\$ 50,00 R\$ 200.000,00

Apto - Pacaembu - Res. Alto do Lago, 80m² privativo, Rua Terra Roxa 640, suíte, 2 qtos, sala 2 amb., coz., bwc, sacada c/ churr., salão de fesas, garagem, R\$ 195.000,00

Apto - Tropical - Res. Roma, Rua Jk esq. Natal, 2qtos, sala, coz., sacada c/ churr., garagem, R\$ 190.000,00

Apto - Cancelli - Res. Garden Club 70m² privativo, suíte, 2 qtos, sala 2amb., coz., sacada c/ churr., piscina, salão de festas, playground, quiosque, garagem R\$ 185.000,00

Apto - Cancelli - Res. Garden Club 70m² privativo, suíte, 2 qtos, sala 2amb., coz., sacada c/ churr., piscina, salão de festas, playground, quiosque, garagem, R\$ 180.000,00

Apto - FAG - Ed. David Mascarello 45 a 67m², 1/2 qtos, sala/coz., bwc, lavand., a partir R\$ 105.000,00

Apto - Pacaembu - Res. Park da Vitoria, R Ceu Azul, 3 qtos, sala/coz. Semi-mob., garagem R\$ 100.000,00

Casas

Casa - Centro - Rua Pres. Bernardes, lote 800m², casa 400m², laje, semi-nova, 2 suíte (uma c/ closet e hidro e teto panorâmico), 2 qtos, sala 3 amb., coz., wc, lavabo, toda-mobiliado, aquec. a gás, gesso,quiosque c/ churr., picina c/ aquec. solar, cascata, Ed., bwc, e curr., garagem p/ 4 carrosR\$ 1.380.000,00.

Casa - Maria Luiza - Rua Monte Castelo n. 920, lote 700m², casa 300m², laje, nova, suíte c/ closet e hidro, 2 qtos, 2 sala, coz., wc, lavabo, semi-mobiliado, todo em aquec. a gás, porcelanato e gesso, picina c/ aquec. solar, Ed., bwc, e curr., garagem p/ 4 carrosR\$ 1.180.000,00.

Casa - Cowtry - Rua Vicente Machado, 290m² lote 16x42,5, laje, suíte, 3 qtos, 2 sala, coz., Ed. c/ quarto, bwc, e curr., garagem p/ 4 carrosR\$ 750.000,00.

Casa - Neva - Rua Vsc do Rio Branco 200m² lote 600m², laje, suíte, 2 quartos, 2 sala, coz., dep. Emp., Ed. c/ quarto, bwc, e curr., garagem p/ 3carrosR\$ 650.000,00.

Casa - Centro - Rua Natal, casa 200m², lote 12x31m², laje, suíte, 3 qtos, sala 2 amb., coz., todo em gesso, picina, Ed., bwc, e curr., e quarto, garagem p/ 3 carrosR\$ 550.000,00.

Casa - Recanto Tropical - 250m² lote 520m², laje, suíte, 2 qtos, dep. Empregada, 2 sala, coz. mobiliada, Ed. c/ quarto, bwc, e curr., garagemR\$ 540.000,00.

Casa - Marinas - Canto Bello, 192m², Lote 2.399m², suíte, 2 quartos, piscina, toda, mobiliadaR\$ 450.000,00.

Casa - Maria Luiza - Rua Lyons Club, 340m² lote 15x30m², laje, suíte, 4 quartos, 3 sala, mais depend., garagem p/6 carrosR\$ 400.000,00.

Casa - Continental Park - Rua Arlindo Oscar Carelli 180m² lote 10x25m², laje, gesso, suíte c/ hidro, 2 quartos, mais depend., ed. c/ churr., vaga p/ 5 carros, sobra terrenoR\$ 310.000,00.

Casa - Cidade Verde - Rua Antonio Kucinski, 147m² laje, gesso, suíte, qtos, sala, copa, coz., edic. c/ churr., garagem p/ 2 carros, semi-mobiliadoR\$ 270.000,00.

Casa - Cancelli - 80m² em construção, laje, suíte, 2 quartos, sala coz., bwc, garagemR\$ 190.000,00.

Casa - Cowtry - Rua Artur Nisio n.95, c/ 95m², 2 qtos, sala/coz., wc, lavand., vaga p/2 carrosR\$ 180.000,00.

Casa - Faculdade - Rua sociologia 56m² lote 6x32,5m², laje 2 qtos, sala, coz., vaga p/ 2 carrosR\$ 178.000,00.

Casa - Angra dos Reis - Rua Tupinhambas, 75 m², suíte, 2 quartos, sala, coz., bwc, lavand., vaga p/ 2 carros, sobra de terreno,R\$ 165.000,00.

Casa - Quebec - Rua Romário correira de oliveira n. 327, com 154m² lote 388m², 3 quartos, sala, coz., bwc, garagem p/ 2 carrosR\$ 155.000,00.

Casa - Santo Antonio - R. Juruna 70m², lote 9,5x20m², 2 quartos, sala, coz., bwc, lavand.R\$ 140.000,00.

Casa - Em Sta Tereza - centro - Rua Bandeirantes 110m² lote 340m², suíte, 2 qtos, garagemR\$ 140.000,00.

Casa - 14 de Novembro - Rua Estrada da Pedreira Cond. Res. Monalisa, 64,64m² Lote 187,73 laje 2 quartos, sala, coz., bwc, vaga garagem,R\$ 130.000,00.

Casa - Itália - Rua Grécia 62m² Cond. 3 quartos, sala, coz., bwc, garagem c/ sobra de terrenoR\$ 120.000,00.

Casa - Santa Fé - Rua Ivo chinesa. 58m² 2 qtos, sala, coz.,bwc, vaga de garagem sobra de loteR\$ 115.000,00.

Casa - Itália - Rua França n. 410 sendo 80m² Lote 12x32, 3 quartos, sala, coz., bwc, garagem,R\$ 90.000,00.

Casa - Itália - Rua Grécia sendo 50m², 2 quartos, sala, coz., bwc, garagem,R\$ 90.000,00.

Casa - Santa Cruz Rua Itaquatiara n. 1252 com 55m², 2 quartos, sala, coz., bwc, garagemR\$ 30.000,00 + parc.

SOBRADOS

Sobrado - Pioneiros Catarinense - Rua Santa Clara, n. 768, 260m², suítes c/ closet e sacada, 3 quartos, sala de TV, estar e jantar, cozinha planejada todo em porcelanato e gesso, semi-mobiliado, vaga p/ 7 carros (4 coberto) ed. c/ churr. e fono, aquec. a gás,R\$ 750.000,00

Sobrado - Maria Luiza - Rua Do Comércio, 245m², novo, 4 suítes (1 c/sacada e closet), todo em porcelanato e gesso, todo mobiliado, vaga p/ 4 carros, ed. c/ churr. e fono, piscina c/ aquec. Solar,R\$ 650.000,00

Sobrado - Canadá - 166 m², lote 7x36m², suíte, 2 quartos, sala, copa, coz., lavand., WC, lavabo, todo em gesso, porcelanato e aquec. a gás, vaga p/3 carros, edic.R\$ 420.000,00

Sobrado - Pq. São Paulo - 145m², novo, suíte, c/ sacada, 2 qtos, sala, copa, coz., lavand., todo em gesso, porcelanato e aquec. a gás, vaga p/2 carros, edic. c/ churr.R\$ 380.000,00

Sobrado - Coqueiral - Rua Pernambuco, 108 m³, suíte máster c/ sacada, 2qtos, bwc, lavabo, sala, coz., todo WC, lavabo, em porcelanato e gesso, churr., aquec., a gás, garagem p/2 carrosR\$ 340.000,00

Sobrado - Vale do Sol - Rua Ilha de Paqueta, 118 m³, suíte máster c/ sacada, 2qtos, bwc, lavabo, sala, coz., WC, lavabo, todo em porcelanato e gesso, churr., aquec., a gás, garagem p/2 carrosR\$ 320.000,00

Sobrado - Canadá - Rua Salgado Filho, 160 m³ suíte máster, 1 quartos, churr., vaga p/ 4 carrosR\$ 300.000,00

Sobrado - Coqueiral - Rua Pernambuco, 107 m³ suíte máster c/ sacada, 2qtos, sala 2 amb., coz., lavand., WC, lavabo, todo em porcelanato rebaixo em gesso, aquec. a gás, Churr., vaga p/2 carrosR\$ 295.000,00

Sobrado - Claudete - Rua Belem esq. Marechal Deodoro, 184 m³ suíte, 2qtos, sala 3 amb., coz. mobiliada, lavand., WC, lavabo, Churr., vaga p/ 3 carrosR\$ 250.000,00

Sobrado - São Cristóvão - 124 m³ suíte c/ sacada, 2qtos, sala, coz., lavabo, gesso, garagemR\$ 250.000,00

Sobrado - Padovane - 110m², novo, suítes c/sacada, 2 qtos, sala, coz., todo em porcelanato e gesso, garagem p/ 2 carros, sobra de terrenoR\$ 245.000,00

Sobrado - Aclimação - 98 m³ suíte c/ sacada, 2qtos, sala, copa, coz., lavabo, gesso, garagemR\$ 185.000,00

LOTES

Lote - Montreal - Av. Das Torres esq. Octácio Silvério Siqueira, 200x24,05 = 4.810 m²R\$ 650.000,00

Lote - Coqueiral - Rua Francisco bartinikl esq. Paraná 12,7x37 m²R\$ 480.000,00

Lote - Pq. São Paulo - Rua Epitácio Pessoa de esquina 12x36,5 m²R\$ 360.000,00

Lote - Aclimação - Av. Brasil 12x30m²R\$ 360.000,00

Lote - Claudete - Rua Marechal Floriano Esquina R. Belem 13x40m²R\$ 350.000,00

Lote - Coqueiral - Rua Flamboyant, 12x45 m²R\$ 330.000,00

Lote - Pq São Paulo - Rua 7 de Setembro esq. 12x16,75 m²R\$ 128.000,00

Lote - Angra dos Reis - Rua Antonio Rota Fideiro n. 593, 10x25 m²,R\$ 83.000,00

Lote - Colina Verde - Rua São Pedro 10x25 m², quadra 05, lote 17R\$ 60.000,00

Lote - Florais do Paraná - 10x25 m², condomínioR\$ 48.000,00

SITIOS E CHACARAS

Lote - Marinas de Boa Vista lote cond. Com 14x30 a partir de R\$ 30.000,00

Lote - Marinas de Boa Vista lote cond. Com infra-estruturar partir de 884m²R\$ 90.000,00

Lote - Marinas de Boa Vista Condominio Canto Bello, Lote 2.399m²ote, casa 192m², lage, suíte, 2 qtos, mais depend., churr. Forno, piscina, toda mobiliada,R\$ 480.000,00

Fazenda - Mato Grosso Município Análândia 1.030 hectaresR\$ 5.000,00 por hec.

CRECI 1231-J

PORTOSEGURO

IMOBILIÁRIA

Viver bem é com a gente

45 3225 3111

Rua Afonso Pena, 1854 | sala 02 | Centro | Cascavel - PR

www.portoseguroidomobiliaria.com

PERSONNALITÉ

IMÓVEIS PARA LOCAÇÃO

APARTAMENTOS

Ed. João Carlos, Apto 06 – R. Pres. Bernardes, 2372 – 01 quarto, bwc, sala, cozinha e lavanderia	R\$ 350,00 + cond
Ed. Reis, Apto 05 – R. Rio G. do Sul 824 – 01 quarto, sala, cozinha, bwc.....	R\$ 380,00 + cond
Ed. João Carlos, Apto 14 – R. Pres. Bernardes, 2372 – 01 quarto, bwc social, sala de estar, cozinha e lavanderia	R\$ 400,00 + cond
Ed. João Carlos, Apto 04 – R. Pres. Bernardes 2372 – Centro – 01 quarto, sala, cozinha e lavanderia, bwc.....	R\$ 400,00 + cond
Ed. Por do Sol, Apto 23 – R. Mato Grosso 995 – 02 quartos, sala 02 ambientes, cozinha, área de serviço, bwc com box, garagem.....	R\$400,000 + cond
Res. João de Barro, Apto 403 bl 14 – Carlos Bartolomeu Cancelli 993 - com 02 quartos, sala, cozinha, bwc, área de serviço, 01 vaga de garagem..	R\$ 420,00 + cond
Ed. China Garden, Apto 25 - R. Mal Rondon 2504 - 01 quarto, cozinha e lavanderia, bwc.....	R\$ 450,00 + cond
Ed. China Garden, Apto 22 – R. Marechal Cândido Rondon, 2054 – Centro – 01 quarto, sala e cozinha, bwc	R\$ 450,00 + cond
Ed. MP, Apto 304 – R. Das Palmeiras, 3426 – Coqueiral – 02 quartos, sala, cozinha, lavanderia, bwc, garagem	R\$ 470,00 + cond
Ed. MP, Apto 302 – R. das Palmeiras 3426 – 02 quartos, sala de estar, cozinha, área de serviço, bwc,	R\$ 500,00 + cond
Ed. Germano Saroli, Apto 903 – R. Carlos de Carvalho 3950 – 01 quarto, sala, cozinha, bwc social (mobiilado	R\$500,00 + cond
Ed. Torre do Sol II, Apto 105 – R. José Bonifácio – 02 quartos, sala, cozinha, área de serviço, bwc	R\$500,00 + cond
Ed. Mon Santo, Apto 09 - Engenheiro Rebouças 2301, Centro - com 02 quartos, sala, cozinha, bwc, área de serviço, 01 vaga de garagem, sacada ..	R\$ 500,00 + cond
Ed. Amazonia, Apto 104 – R. Manaus, 440, Country – 01 suíte, 01 quarto, sala, cozinha, lavanderia, garagem, sacada.....	R\$ 500,00 + cond
Morada do Sol, Apto 31 – Claudete – 02 quartos, sala, cozinha e área de serviço, garagem	R\$ 550,00 + cond
Ed. Por do Sol, Apto 25 – R. Mato Grosso 995 – 03 quartos, sala, cozinha, área de serviço, bwc, garagem	R\$ 550,00 + cond
Ed. Manoela, Apto 12 – R. Rio Grande do Sul 793 – 02 quartos, sala, cozinha, bwc, 01 vaga de garagem	R\$ 580,00 + cond
Ed. Saint James, Apto 43 – R. Salgado Filho, 2690 – Centro – 02 quartos, sala, cozinha, lavanderia, bwc, garagem	R\$ 580,00 + cond
Ed. Res. Cascavel, Apto 12 BI C07 – Rua Francisco Bartínik, 1947 – Parque Verde - 02 quartos, sala de estar, cozinha, bwc com hidro, 01 vaga de garagem	R\$ 600,00
Ed. Rothemburg, Apto 23 BI D – R. Sete de Setembro 4249 - 02 quartos, sala de estar, cozinha, área de serviço, 01 vaga de garagem	R\$ 650,00 + cond
Ed. Parati, Apto 13 – R. Siqueira Campos 914 – 02 quartos, sala, cozinha, área de serviço, bwc, 01 vaga de garagem.....	R\$ 650,000 + cond
Res. Das Torres, Apto 105 – Av. das Torres 429, - 02 quartos, sala de estar com sacada e churrasqueira, cozinha, área de serviço, bwc social	R\$ 670,00 + cond
Ed. Ananias, Apto 204 – R. João Padilha, 107, Fag – 02 quartos, sala 02 ambientes, sacada, cozinha com armários, bwc social com Box e bancada	R\$ 700,00 + cond
Ed Ana Carolina, Apto 34 – R. Rio de Janeiro 2719 – Centro – 02 quartos, sala de estar, sacada com churrasqueira e pia, bwc social, área de serviço, cozinha com armários, garagem.....	R\$ 700,00 + cond
Res. Castro, Apto 01 - R. Castro, 107 – São Cristóvão – 02 quartos, sala, cozinha, lavanderia, bwc , garagem	R\$ 720,00 + cond
Ed. Vila Firenze, Apto 1004 – R. Manoel Ribas, 2357, Centro – 01 suíte, 02 quartos, sala, cozinha lavanderia , garagem.....	R\$ 750,00 + cond
Ed. Grand Club, Apto 304 – R. Bartolomeu de Gusmão, 998 – Pacaembu – 02 quartos, 01 suíte simples, sala com dois ambientes, cozinha, área de serviço, bwc social, garagem	R\$ 750,00 + cond
Sobre Loja - Apto 102 - R. Mato Grosso, 541 — 01 suíte, 02 quartos, sala, cozinha , lavanderia, garagem	R\$ 800,00
Sobre Loja – R. Pio XII 1633 – Neva – 02 quartos, sala de estar, cozinha, bwc, área de serviço, garagem, sacada	R\$ 850,00
Ed. Amorin, Apto 07 – R. Dom Pedro II, 900 - 02 quartos, sala de estar, cozinha, bwc, área de serviço, garagem	R\$ 750,00 + cond
Ed. American Park, Apto 44 – R. Mato Grosso 1544, 02 quartos, 01 suíte, sala, sacada, bwc social e suíte, cozinha, área de serviço, garagem.....	R\$ 790,00 + cond
Ed. Visconde de Mauá Apto 301 – R. São Paulo – Centro – 02 quartos, 01 suíte, sala de estar, sacada, bwc social, área de serviço, cozinha, garagem	R\$ 800,00 + cond
Ed. Alamanda Apto 42 – R. Vicente Machado 1554 - 02 quartos, 01 suíte, sala de estar com sacada, bwc social, área de serviço, semi-mobiliado, garagem	R\$ 800,00 + cond
Ed Barão Apto 10 – R. Barão do Cerro Azul 784 – Centro – 02 quartos, 01 suíte, sala, cozinha, bwc social, área de serviço, garagem, sacada	R\$ 880,00
Ed. Bavierra Apto 14 BI A – R – Pio XII 1701 – Neva – 03 quartos, 01 suíte, sala dois ambientes, cozinha com armários, área de serviço com armários, bwc social, garagem	R\$ 900,00 + cond
Ed. Imperador – Apto 802 – R. Carlos de Carvalho, 3581 – Centro- 01 suíte, 02 quartos, sala, cozinha, lavanderia, garagem	R\$ 950,00 + cond.
Ed. Manoela, Apto 101 – R. Rio Grande do Sul – centro – 02 quartos, 01 suíte, sala de estar, cozinha, área de serviço, dep. De empregada, lavabo, garagem	R\$ 950,00 + cond
Ed. Manoela – Apto 105 – R. Rio Grande do Sul, 751, Centro – 02 quartos, 01 suíte simples, sala, cozinha, área de serviço, bwc, garagem.....	R\$950,00 + cond
Ed. Vila Firenze, Apto 304 – Rua Manoel Ribas, 2357- centro, 01 suíte, 02 quartos, sala, cozinha planejada, lavanderia e garagem (semi-mobiliado	R\$ 990,00 + cond
Ed. Tulipa, Apto 104 – R. Paraná, 702, Centro – 02 quartos, sala dois ambientes com sacada, cozinha, lavanderia, bwc social, garagem.....	R\$1.000,00 + cond
Ed. Porto Príncipe, Apto 92 – R. João Pessoa 107 – centro – 02 quartos, 01 suíte, sala dois ambientes com sacada, cozinha, área de serviço, bwc, área de serviço, garagem.....	R\$ 1.000,00 + cond
Ed. Porto Príncipe, Apto 32 – R. João Pessoa 107 – Suíte, 02 quartos, sala c/ sacada, cozinha, bwc social, bwc lavabo, área de serviço, garagem.....	R\$ 1,000,00+ cond
Ed. Motherle, Apto 21 – R. Marechal Floriano, 3116 - 02 quartos, 01 suíte, sala de estar, cozinha, área de serviço, bwc social, lavabo, garagem	R\$ 1.000,00 + cond
Ed. Independência, Apto 304 – R. Marechal Floriano 3518 - centro - 01 suíte simples, 02 quartos, sala 02 ambientes com sacada, cozinha, área de serviço, bwc suíte simples, bwc social, garagem	R\$ 1.100,00 + cond
Ed. Ceres, Apto 09 – R. Pernambuco 20, centro – 02 suítes, 02 quartos, sala ampla, cozinha, área de serviço, 01 bwc social, garagem	R\$1.100,00 + cond
Ed. Hahmeyer, Apto 42 - R. Presidente JK – Centro - Suíte Simples, 02 Quartos, Sala 02 Ambientes sacada Com Churrasqueira, Cozinha Planejada, Lavanderia, BWC Suíte Simples, BWC Social, 02 vagas de garagens cobertas.....	R\$ 1.200,00 + cond
Ed. Ceres, Apto 12 – R. Pernambuco 20, centro – 02 suítes, 02 quartos, sala ampla, cozinha, área de serviço, 01 bwc social, garagem	R\$1.200,00 + cond
Ed. Torre Nova, Apto 602 – R. Paraná 2018 - centro - 01 suíte com hidro, 02 quartos, 01 closet, sala com sacada, 01 cozinha, área de serviço, dep. de empregada, bwc social, 02 vagas de garagens cobertas	R\$1.200,00 + cond
Ed. Monte, Alto Apto 802 - R. Carlos de Carvalho 4066 – Centro – 01 suíte, 02 quartos, sala de estar, cozinha, área de serviço, bwc social e suíte, garagem	R\$ 1.300,00 + cond
Ed. Athenas, Apto 401 - R. Presidente Kennedy – Centro – 01 suíte (simples com banheira), 02 quartos, sala de estar, cozinha, área de serviço, bwc social, garagem	R\$ 1.300,00 + cond
R. Presidente Bernardes 2555, Apto 1604 – Centro – 01 suíte simples, 01 quarto, sala de TV, sala de estar com sacada, cozinha, área de serviço, bwc social, bwc suíte simples, garagem	R\$1.400,00 + cond
Ed. Casablanca, Apto 501- R. Mato Grosso , 1966 – Centro – 01 suíte c/ closet, 02 quartos, sala com 02 ambientes, lavanderia, dep de empregada, garagem	R\$ 1.500,00 + cond
Ed. Guimar Rezende, Apto 303 - R. Barão do Cerro Azul – Centro – 02 quartos, 01 suíte, sala dois ambientes, sacada com churrasqueira, cozinha, área de serviço, bwc, lavabo, garagem.....	R\$ 1500,00 + cond
Ed. Guimar Rezende, Apto 703 - R. Barão do Cerro Azul – Centro – 02 quartos, 01 suíte, sala dois ambientes, sacada com churrasqueira, cozinha, área de serviço, bwc, lavabo, 2 vagas de garagem	R\$ 1600,00 + cond
Ed. Guimar Rezende, Apto 304 - R. Barão do Cerro Azul – Centro – 02 quartos, 01 suíte, sala dois ambientes, sacada com churrasqueira, cozinha, área de serviço, bwc, lavabo, garagem.....	R\$ 1.600,00 + cond
Ed. Júlia, Apto 203 - R. Souza Naves – Centro – 02 quartos, 01 suíte, sala dois ambientes, sacada com churrasqueira, cozinha, área de serviço, bwc, lavabo, garagem.....	R\$ 1.600,00 + cond
Ed. Júlia, Apto 204 - R. Souza Naves – Centro – 02 quartos, 01 suíte, sala dois ambientes, sacada com churrasqueira, cozinha, área de serviço, bwc,	

lavabo, garagem.....	R\$ 1.600,00 + cond
Ed. Royal Park, Apto 12 – R. Minas Gerais, 1825 - 01 suíte máster com hidro, 02 suíte simples, sala 02 ambientes, sala de jantar, sala de TV, sala íntima, sacada, lavabo, 05 bwc, área de serviço com armários, cozinha com armários, portaria 24h, piscina, salão de festas, dependência de empregada, 03 vagas de garagem	R\$ 1.800,00 + cond
Ed. Geraldo Marques, Apto 403 - R. Mato Grosso, 1825 – Centro – 02 quartos, 01 suíte com sacada, sala 02 ambientes, sacada com churrasqueira, cozinha, área de serviço, bwc, lavabo, garagem	R\$ 1800,00 + cond
Ed. Solar dos Pássaros, Apto 801 – R. Pernambuco 774 – 8º andar – 02 quartos, 01 suíte máster com hidro, 01 suíte simples, sala 02 ambientes, sacada, churrasqueira, cozinha, área de serviço, 02 vagas de garagem, salão de festas, piscina, play ground, portaria 24h	R\$ 2.200,00 + cond
Ed. Willian, Apto 501 – Rua Maranhão 1415 – Centro – 01 quarto, 01 suíte máster com hidro, 01 suíte simples, sala 02 ambientes, sacada, churrasqueira, cozinha, área de serviço, 02 vagas de garagem, salão de festas, piscina, play ground, portaria 24h	R\$ 2.300,00 + cond
CASAS	
R. Maranhão 735 – Centro – 01 quarto, sala, cozinha, bwc.....	R\$ 300,00
R. Kamacas 897 – Jardim Santa Cruz – 02 quartos, sala de estar, cozinha, bwc social, área de serviço, garagem	R\$ 400,00
R. Bororós 1822 – Santa Cruz - 03 Quartos, sala 02 ambientes, cozinha, área de Serviço, bwc.....	R\$ 480,00
Res. Moradas Cascavel I R. Tranquilo Noro, 720 – Parque Verde, Casa 76 – 02 quartos, sala de estar, cozinha, bwc social, área de serviço, 01 vaga de garagem	R\$ 550,00 + cond
R. Pio XII, 1633 – Fundos – 02 quartos, sala e cozinha, bwc, 02 vagas de garagem.....	R\$ 550,00
R. Israel Da Vigo Silveira, 635 – Jardim União – 03 quartos, sala , sozinha, lavanderia, bwc, garagem	R\$ 600,00
Res. Decolores – Casa 93, R. Carlos Bartolomeu, 1064 – Cancelli – 03 quartos, sala com 02 ambientes, bwc, garagem coberta.....	R\$750,00
R. Alexandre de Gusmão, 561 – Jardim Maria Luiza – 03 quartos, 01 suíte, sala de estar, escritório, sala de TV, Sala de Jantar, jardim de inverno, cozinha, despensa, edícula com churrasqueira + 02 quartos e adega, área de serviço, 03 vagas de garagem coberta e 03 vagas de estacionamento	Opções residencial R\$ 1.300,00 opção comercial R\$ 2.200,00

KITNETES

R. Odontologia, 1165, Apto 03 e 01 – Jardim faculdade, 01 quarto, sala, cozinha e bwc, garagem.....	R\$300,00 + cond
R. Economia, 681 Kit 02 – Jardim universitário, 01 quarto, sala, cozinha e bwc	R\$325,00 + cond
R. Economia, 681 Kit 01.03 – Jardim universitário, 02 quartos, sala, cozinha e bwc	R\$325,00 + cond

RESIDENCIAL CHINA OESTE

R. Publio Pimentel 2931, 02 - 01 quarto, sala, cozinha, bwc.....	R\$ 290,00 + cond
R. Publio pimentel, 2931, 06 – 01 quarto, sala, cozinha, bwc, garagem	R\$ 310,00+ cond

Ed. Metrópolis - Rua Souza Naves, 4013 – centro:

Kit 95 – 01 quarto, sala/cozinha, bwc.....	R\$ 300,00 + cond
Kit 54 – 01 quarto, sala/cozinha, bwc.....	R\$ 320,00 + cond
Kit 165– 01 quarto, sala/cozinha, bwc.....	R\$ 350,00 + cond
Kit 116 – 01 quarto, sala/cozinha, bwc.....	R\$ 360,00 + cond
Kit 23 – 01 quarto, sala/cozinha, bwc.....	R\$ 360,00 + cond

Ed. Cruzeiro do Sul – Rua Souza Naves, 4044 – Centro

Kit 135 – 01 quarto, sala/cozinha, bwc.....	R\$ 350,00 + cond
Kit 121 – 01 quarto, sala/cozinha, bwc.....	R\$ 420,00 + cond

Res. Gran China – R. Nereu Ramos 848 Centro

Kit 01 – 01 quarto, sala e cozinha, bwc, área de serviço, garagem.....	R\$ 350,00 + cond
Kit 32 – 01 quarto, sala e cozinha, bwc, área de serviço, garagem.....	R\$ 350,00 + cond
Kit 21 – 01 quarto, sala e cozinha, bwc social, área de serviço, garagem	R\$ 350,00 + cond

SALAS COMERCIAIS

EXCELENTE OPORTUNIDADE DE NEGOCIO

R. Recife, 138 Ed. Simone, 138, sala 41– Centro – sala, bwc.....	R\$ 300,00 + cond
R. Pres. Bernardes 1626 Sala 201 Ed. Portelinha, sala, bwc.....	R\$ 350,00 + cond
R. Pres. Bernardes 1626 Sala 103 Ed. Portelinha, sala, bwc.....	R\$ 400,00 + cond
R. Recife, 138 Ed. Simone, 138, sala 43 – Centro – sala, bwc	R\$ 400,00 + cond
Ed. Emilio Saraiva – R. Sete de Setembro 3034, sala 104 – sala comercial, bwc, cozinha.....	R\$ 450,00 + cond
R. Paraná, 2922 – sala superior - aproximadamente 60m² c/ bwc	R\$ 600,00 + cond
Av. Brasil 6282 – Central Park – Centro - Sala 224 - 01 ambientes, bwc.....	R\$ 680,00 + cond
R. Presidente Bernardes, 1626, Ed. Portelinha – Centro – 209/210	R\$760,00 + cond
R. Rio Grande do Sul 389 – centro – Res. Chiarini – 26 Salas com 9m cada, excelente localização (promoção de valores de alugueis) banheiros especiais, cafeteria, cerca elétrica, estacionamento	R\$ 800,00
R. Adoniran Barbosa, 459 – Consolata sala com dois ambientes, sacada, 02 bwc - aprox 60m²	R\$ 900,00
Av. Brasil 7370 – Ed. Hickenbick – Centro - Sala 1º andar com 04 ambientes, 02 bwc, cozinha, excelente localização	R\$ 950,00 + cond
R. Santa Catarina, 769 – Ed. Polo Center – Sala 34 3º andar, sala 02 ambientes, banheiro, cozinha.....	R\$ 1.100,00 + cond
R. Dom Pedro II 900 – Sala 03 térrea – sala com 04 ambientes.....	R\$ 1.400,00
Av. Carlos Gomes, 1174 – Centro – sala com 03 ambientes, bwc.....	R\$ 1.500,00
R. Maranhão 735 – Centro – Comercial Nobu Sala comercial com 61m², bwc	R\$ 1.600,00
R. Antonio Alves Massaneiro, 490, Sala 02 – Centro – sala térrea com 02 bwc, excelente localização com área total de 73,51m²	R\$ 1.850,00
R. Antonio Alves Massaneiro, 490, Sala 07 - Centro– 2º andar com 02 bwc ,excelente localização com área total de 81,99m²	R\$ 1.850,00
Sala Comercial R. Presidente Bernardes 2375 – Centro – Sala, 01 Mezanino, 01 Cozinha, 01 bwc Social. Com 71 m² de área total R\$1.950,00 + cond	
R. Antonio Alves Massaneiro, 490 – Sala 08 - Centro – 2º andar com 02 bwc ,excelente localização com área total de 91,62 m²	R\$ 1.970,00
R. Antonio Alves Massaneiro, 490, Sala 09 - Centro – 2º andar com 02 bwc ,excelente localização com área total de 91,52m²	R\$ 2.000,00
R. Erechim – Salas 01 – Centro – com mezanino, sala e bwc com área total de 125m² sala térrea	R\$ 2.200,00
R. Francisco Schelle 242 – Parque São Paulo – aproximadamente 400m² de área construída	R\$ 2.200,00
Av Brasil, 6282 – Central Park, sala 314, Centro	R\$2.200,00 + cond
R. Rio Grande do Sul 751 – Centro – Sala comercial, cozinha e lavabo	R\$ 2.300,00
R. Erechim – Salas 03, Centro – com mezanino, sala e bwc com área total de 125m² sala térrea	R\$ 2.300,00
R. Antonio Alves Massaneiro, 490 – Sala 06, Centro – com 02 bwc, excelente localização com área total de 117,34m²	R\$ 2.350,00
Av. Brasil, 5218 – centro – sala meio, excelente localização.....	R\$ 2.500,00
R. Antonio Alves Massaneiro, 490 – Sala 01, Centro - sala térrea com 02 bwc, excelente localização com área total de 100,29 m²	R\$ 2.550,00
R. Antonio Alves Massaneiro, 490 – Sala 04, Centro - sala térrea com 02 bwc, excelente localização com área total de 111,44m²	R\$ 2.800,00
R. Antonio Alves Massaneiro, 490 – Sala 03, Centro - sala térrea com 02 bwc, excelente localização com área total de 113,75M²	R\$ 2.850,00
R. Antonina 2766 – Centro – aproximados 06 salas, cozinha equipada com armários e bancada, 02 bwc sociais com Box, espaço gourmet com churrasqueira, área de serviço, 02 depósitos, sobra de quintal nos fundos, 6 vagas de estacionamento.....(comercial).....	R\$ 4.250,00
Av. Brasil, 5218 – Centro – piso superior, excelente localização.....	R\$ 5.000,00
LANÇAMENTO - Ed. Duna – R. Carlos de Carvalho 4090 -Salas Comerciais com diversas metragens, excelente localização	
Av. Brasil sala comercial com 1400m²	consulte-nos!

TERRENO

R. Poente do sol s/n - Brasmadeira – terreno loteamento jabora com 291,65m²	R\$ 550,00
R. Academia 1343 – universitário – terreno com 390,00m²	R\$ 900,00
R. Manaus 3194 esq. Visconde de Guarapuava - centro – terreno com 623,85m²	R\$ 1.600,00
R. Antonina 2750 – lote 17 da quadra 37 – centro – terreno murado com aproximados 600m² excelente localização	R\$ 1.650,00
R. Pedro Ivo – Centro-	R\$ 6.000,00

DESTAQUES DE LOCAÇÃO

R. Goiás 1546 – Country – 03 suítes simples com sacada, 01 suíte máster com sacada, closet e lareira, sala 03 ambientes, sala de jantar, cozinha com armários, área de serviço com armários, dependência de empregada equipada, escritório, lavabo, sala de entrada, jardim, 04 vagas de garagem coberta, 06 vagas de garagem descobertas, portão eletrônico, sistema de segurança, 04 bwc suítes, bwc serviço, imóvel semi-mobiliado

R\$ 5.000,00



PORTO SEGURO

IMOBILIÁRIA

CRECI 4573-J

Viver bem é com a gente

45 3225 3111

Rua Afonso Pena, 1854 | sala 02 | Centro | Cascavel - PR

www.portoseguroidomobiliaria.com



PERSONNALITÉ

IMÓVEIS PARA VENDA

APARTAMENTOS

Ed. Le Prestige – Rua Vicente Machado, 2000 – Country – C/ Suíte Máster com sacada, 2 Suíte Simples, Sala em 3 Ambientes, Cozinha, Cozinha Gourmet, Área de Serviço, Possui 313,65m² de área total, 170,99m² de área privativa c/03 vagas de garagem'..... **R\$ CONSULTE-NOS**

Ed. Modigliani – Rua Olavo Bilac, 1260 Apto COBERTURA C/ 2 Suítes Máster, 2 Suítes Simples, Sala em 3 Ambientes, sacada Com Churrasqueira, Home Theater, Escritório, Adega, Cozinha, Cozinha Gourmet, Área de Serviço, Dep. de Empregada, Lavabo, BWC de Serviço. Imóvel com face para norte. Possui 471,28 m² de área total e 376,28 m² de área útil e 287,6 m² de área privativa e 03 vagas garagem..... **R\$ CONSULTE-NOS**

Ed. Maison Royale - Rua Minas Gerais Nº 1925 - Centro. Suíte Master, 2 Suíte Simples, Closet, Sala Estar sacada Com Churrasqueira, Sala de Jantar, Sala de TV com sacada, Sala Intima com sacada, Escritório, Cozinha Planejada, Área de Serviço, Dep. de Empregada. Com 4 vagas de garagens cobertas. Apartamento semi mobiliado. Possui 474 m² de área total e 340 m² de área privativa..... **R\$ 1.500.000,00**

Ed. Filadelfia - Apto nº 12. Rua Rio de Janeiro Nº 1110 - Centro. Suíte Master com sacada, Suíte Simples, 2 Demi-Suíte, Closet, Sala 3 Ambientes sacada Com Piscina, Sala Estar, Sala de Jantar, Cozinha Planejada, Área de Serviço Planejado, Despensa, Dep. de Empregada, BWC Suíte Master, BWC Suíte Simples, BWC Demi-Suíte, BWC Lavabo, BWC Dep. Empregada. Com 5 vagas de garagens cobertas. Apartamento mobiliado. Possui 692 m² de área total e 510,82 m² de área privativa..... **R\$ 1.200.000,00**

Ed. Residencial Rosemount - Apto Nº 802. Rua Pernambuco - Centro. Suíte Master, 2 Suíte Simples, Quarto, Sala 2 Ambientes sacada Com Churrasqueira, Cozinha Gourmet, Área de Serviço, Despensa, BWC Suíte Master, 2 BWC Suíte Simples, BWC Lavabo, BWC de Serviço. Com 2 vagas de garagens cobertas. Possui 294,06 m² de área total e 157,96 m² de área privativa..... **R\$ 930.000,00**

Ed. Villa Piazza - Rua Paraná Nº 1611 - Centro. Suíte com Hidro, 2 Quartos, 1 Closet, Sala 4 Ambientes sacada Com Churrasqueira e Pia, Área de Serviço, Dep. de Empregada, BWC Suíte Hidro Banheira Ofurô, BWC Social, Lavabo, BWC de Serviço. Com 3 vagas de garagens cobertas. Possui 250 m² de área total e 184 m² de área útil..... **R\$ 820.000,00**

Ed. Willian - Apto nº 501 Rua Maranhão Nº 1415 - Centro. Suíte Master, Demi-Suíte, Quarto, Sala 2 Ambientes com sacada, Sala Íntima com sacada, Cozinha, Área de Serviço, Dep. de Empregada, BWC Social, BWC Lavabo, BWC de Serviço. Com 2 vagas de garagens cobertas. Apartamento mobiliado. 274,93 m² de área total e 172,52 m² de área útil..... **R\$ 800.000,00**

Ed. Geraldo Marques Saraiva - Apto nº 1201. Rua Mato Grosso Nº 1825 - Centro. Suíte Simples com sacada, Quarto, Quarto com sacada, Sala 2 Ambientes sacada Com Churrasqueira, Cozinha, Lavanderia, BWC Suíte Simples, BWC Social, BWC Lavabo. Com 2 vagas de garagens cobertas..... **R\$ 598.000,00**

Garagem Individual Ed. Villa Piazza, Rua Paraná Nº 1611 - Centro. Portão eletrônico. Com 19,61 m² de área total..... **R\$ 39.500,00**

Ed. Royal Park- Apto Nº12. Rua Minas Gerais Nº 1825 - Centro. Suíte Master, 3 Suíte Simples, Closet, Sala 3 Ambientes com sacada, Escritório, Cozinha, Lavanderia, Despensa, Dep. de Empregada, BWC Lavabo. Com 3 vagas de garagens cobertas. 306 m² de área total e 226 m² de área útil..... **R\$ 530.000,00**

Ed. Valentina – Apto 204. Rua Antonina Nº 2464 - Centro. Suíte Simples com sacada, Quarto, Quarto com sacada, Sala 2 Ambientes com sacada, Cozinha Planejada, Área de Serviço, BWC Suíte Simples, BWC Social. Com 2 vagas de garagens cobertas. Apartamento semi mobiliado. 176 m² de área total e 112 m² de área privativa..... **R\$ 470.000,00**

Ed. Imperador Apto Nº 1024 - Rua Recife Nº 1469 - Centro. Suíte Simples, 2 Quartos, Sala 2 Ambientes com sacada, Cozinha, Área de Serviço, BWC Suíte Simples, BWC Social. Com 2 vagas de garagens cobertas. Possui 178 m² de área total e 110 m² de área útil..... **R\$ 450.000,00**

Ed. Hahmeyer - Apto nº 42 Rua Presidente JK - Centro. Suíte Simples, 2 Quartos, Sala 2 Ambientes sacada Com Churrasqueira, Cozinha Planejada, Lavanderia, BWC Suíte Simples, BWC Social. Com 2 vagas de garagens cobertas. Apartamento semi mobiliado. Possui 147,47 m² de área total e 99,53 m² de área privativa .. **R\$ 360.000,00**

Ed. Salgado Filho - Apto nº 101. Rua Salgado Filho Nº 3253 - Centro. Suíte Simples, 2 Quartos, Sala Estar, Cozinha, BWC Suíte Simples, BWC Social. Com 2 vagas de garagens cobertas. 160,9 m² de área total e 96,62 m² de área privativa..... **R\$ 346.000,00**

Ed. João Baptista Cunha - Apto nº 601. Rua Riachuelo Nº 2420 - Bloco Torre 1 - Centro. Suíte Simples, 2 Quartos, Cozinha Americana. Com 2 vagas de garagens cobertas. 159,68 m² de área total e 89,9 m² de área privativa..... **R\$ 353.000,00**

Ed. Mansão Del Rey II - Apto nº 22. Rua Minas Gerais Nº 2745 - Centro. Suíte Simples, 2 Quartos, Sala 2 Ambientes com sacada, Cozinha Planejada, Lavanderia, BWC Suíte Simples, BWC Social. Com 1 vaga de garagem coberta..... **R\$ 340.000,00**

Ed. Montana – Rua Mato Grosso, 1830. Ap 42. C/ 01 Suíte Simples, 1 Quarto com sacada, 1 Closet, 1 Sala Estar, 1 Sala de Jantar, 1 Cozinha Planejada, 1 BWC Social. Apartamento Semi mobiliado com área privativa de 120m² e área total de 185m² com 02 vagas de garagem e depósito..... **R\$ 320.000,00**

Ed. Res. Alicia Theresa Rua Sete de Setembro Nº 4228 - Centro. Apartamento Suíte Simples, 2 Quartos, Sala 2 Ambientes com sacada, Cozinha, Lavanderia, BWC Suíte Simples, BWC Social. Com 1 vaga de garagem coberta. Pintura nova Possui 135,14 m² de área total e 82,18 m² de área útil..... **R\$ 280.000,00**

Ed. Itapua - Apto Nº 64/65. Rua Paraná Nº 2864 - Centro. 3 Quartos, Sala 1 Ambiente, Cozinha, Área de Serviço, 2 BWC Social..... **R\$ 265.000,00**

Ed. Grand Club - Apto Nº204. Rua Bartolomeu de Gusmão Nº 960 – Bl 3 – Pacaembu - Suíte Simples, 2 Quartos, Sala 2 Ambientes, Cozinha, Área de Serviço, BWC Social. Possui 112 m² de área total..... **R\$ 230.000,00**

Ed. Resid. Lória - Rua Manoel Ribas - Centro. Suíte Simples, Quarto, Sala 2 Ambientes sacada Com Churrasqueira, Cozinha, Área de Serviço, BWC Social..... **R\$ CONSULTE-NOS**

Ed. Residencial Flamboyant - Apto nº 10. Rua Fortaleza Nº 3168 - Bloco A – Jd. Tropical. 3 Quartos, Sala 2 Ambientes com sacada, Cozinha Planejada, Área de Serviço, BWC Social. Com 1 vaga de garagem coberta. Possui 110 m² de área total..... **R\$ 210.000,00**

Ed. Ana Carolina - Apto nº 44 na Rua Rio de Janeiro Nº 2719 - Centro. 2 Quartos, Sala 2 Ambientes sacada Com Churrasqueira e Pia, Cozinha Planejada, Área de Serviço, BWC Social. Com 1 vaga de garagem coberta. Apartamento semi mobiliado. Possui 91,2 m² de área total e 59,2 m² de área privativa..... **R\$ 200.000,00**

Ed. Mon Santo - Apto Nº 02 Rua Minas Gerais Nº 2021 - Centro. 2 Quartos, Sala 2 Ambientes, Cozinha Planejada, Área de Serviço Planejado, BWC Social. Com 1 vaga de garagem coberta. Apartamento mobiliado. Possui 90 m² de área total e 69 m² de área privativa..... **R\$ 195.000,00**

Ed. Nuremberg - Apto Nº 15 Rua Manaus Nº 2074 - Bloco c - Centro. 3 Quartos, Sala 2 Ambientes, Cozinha Planejada, Lavanderia, BWC Social. Com 2 vagas de garagens cobertas. Possui 100 m² de área total **R \$ 195.000,00**

Ed. Residencial Oeste - Apto Nº 43. Rua das Palmeiras Nº 4140 - Bloco 01 - Coqueiral. Suíte com Hidro, Quarto, Sala 1 Ambiente, Cozinha, Lavanderia, BWC Suíte Simples com Banheira, BWC Social. Com 1 vaga de garagem coberta. Possui 80 m² de área total..... **R\$ 180.000,00**

Ed. HB - Apto nº 301 Rua das Palmeiras Nº 3438 - Coqueiral. 2 Quartos, Sala Estar com sacada, Sala de Jantar, Cozinha, Área de Serviço, BWC Social. Com 2 vagas de garagens cobertas..... **R\$180.000,00**

Ed. Por do Sol - Apto Nº 103 Rua Mato Grosso Nº 995 - São Cristovão. Suíte com Hidro Sala 2 Ambientes, Cozinha Planejada, Área de Serviço, BWC Suíte Hidro com Banheira. Com 1 vaga de garagem coberta. Semi mobiliado. 62 m² de área útil..... **R\$ 180.000,00**

Ed. Villa Capri - Apto Nº 11 Rua Visconde do Rio Branco Nº 1861 - Neva. 2 Quartos, Sala Estar com sacada, Cozinha, Área de Serviço, BWC Social, BWC Lavabo. Com 1 vaga de garagem coberta. Possui 93,91 m² de área total e 70,3 m² de área privativa..... **R\$160.000,00**

Ed. Satélite - Apto Nº 43 Rua Catanduvas Nº 381 - São Cristovão. 2 Quartos, Sala e Cozinha conjugada, Área de Serviço, BWC Social. Com 1 vaga de garagem coberta. Pintura nova Possui 49,69 m² de área total e 39,63 m² de área privativa..... **R\$ 140.000,00**

Ed. Res. Das Torres - Apto Nº105 Av. Das Torres Nº 429 – FAG - 2 Quartos, Sala 2 Ambientes sacada Com Churrasqueira, Cozinha, Área de Serviço, BWC Social. Possui 79,18 m² de área total..... **R\$ 130.000,00**

Ed. Foz do Iguaçu - Apto Nº 42. Rua Fortaleza Nº 3584 - Bloco C5 - Pq Verde. 3 Quartos, Sala Estar, Sala de Jantar, Cozinha, Área de Serviço, BWC Social. Com 1 vaga de garagem coberta. Possui 75,54 m² de área total e 58,71 m² de área privativa..... **R\$ 130.000,00**

Ed Cruzeiro do Sul - Apto Nº 162. Rua Souza Naves Nº 4044 - Centro. 30,3 m² de área útil..... **R\$ 65.000,00**

CASAS E SOBRADOS

Sobrado Vinicius de Moraes, Rua Juracy Antonio Capra Nº 861 - Country. Suíte Master com sacada, 2 Suíte Simples, 2 Demi-Suíte, Sala 2 Ambientes, Sala de TV, Escritório, Hall, Mezanino, Cozinha Planejada, Área de Serviço, Lavanderia, Despensa, Dep. Comp. Empregada, BWC Suíte Master com Banheira, 2 BWC Suíte

Simples, BWC Demi-Suíte, BWC Social, BWC Dep. Empregada. Com 2 vagas de garagens cobertas. Com 2 vagas de garagens descobertas. Mobiliado. Com 424 m² de área construída m² e 715 m² de área do terreno. **R\$ 1.650.000,00**

Sobrado Rua Natal Nº 2524 – Recanto Tropical. Suíte Simples com sacada, Quarto com sacada, Quarto, Sala 2 Ambientes, Sala Estar, Cozinha Planejada, Lavanderia, Estendal, Despensa. Com 2 vagas de garagens cobertas. Semi mobiliado. Pintura nova. Com 313,72 m² de área construída. 469,78 m² de área do terreno **R\$ 1.635.000,00**

NOVO SOBRADO TRIPLEX – Entrega para 12 meses. Rua Tarquínio Joslim dos Santos, 306 - Jd Maria Luiza com 583 m² de área construída 98 m² na edícula e 462 m² de terreno. Excelente Acabamento com piscina térmica e coberta..... **R\$ 1.600.000,00**

Sobrados Rua Das Hortências Nº 357 – Tropical. 05 Sobrados, Cada Sobrado Possui 181,23m² De Área Total, Excelente Investimento com retorno imediato..... **R\$ 1.500.000,00**

Sobrado Rua Terra Roxa Nº 1548 – Nova York. Suíte Master, Suíte Simples, 2 Quartos, Sala Estar com sacada, Sala de Jantar, Cozinha Planejada, Área de Serviço, Lavanderia, Dep. de Empregada, BWC Social, BWC Lavabo, BWC Dep. Empregada. C/ 3 vagas de garagens cobertas. Com 315,45 m² de área construída e 480 m² de área do terreno..... **R\$1.000.000,00**

Casa Rua Castro Alves Nº 2464 – Centro. Suíte Simples, 2 Quartos, Sala Estar, Sala de Jantar, Cozinha, BWC Social. Pintura regular. Com 171,58 m² de área construída 345 m² de área do terreno..... **R\$ 695.000,00**

Sobrado Rua Pedro Américo Nº 37 - Centro. Suíte Simples com sacada, Quarto com sacada, Quarto, Sala Estar, Sala de Jantar, Cozinha Planejada, Área de Serviço, BWC Suíte Simples, BWC Social, BWC Lavabo Com 2 vagas de garagens cobertas. Semi mobiliado. Com 225 m² de área construída..... **R\$ 680.000,00**

Casa Rua Pato Branco Nº 1084 . 3 Suíte Simples, Sala 2 Ambientes, Cozinha Planejada, Área de Serviço, 3 BWC Suíte Simples, BWC Social. Com 2 vagas de garagens coberta. Com 153 m² de área construída e 200 m² de área do terreno..... **R\$ 500.000,00**

Sobrado Rua Sergio Djalma de Holanda Nº 359 – Jd. Maria Luiza. Suíte Simples, 3 Quartos, Sala 2 Ambientes, Cozinha Planejada, Área de Serviço, BWC Suíte Simples, BWC Social, BWC de Serviço. Com 2 vagas de garagens cobertas. Com 2 vagas de garagens descobertas. Semi mobiliado. Edícula com 1 bwc(s), Churrasqueira, Balcão. 178,53 m² de área total e 203,25 m² de área do terreno..... **R\$ 470.000,00**

Sobrado Geminado Rua Salgado Filho Nº 3029. Suíte Simples com sacada, 2 Quartos com sacada, Sala 2 Ambientes, Cozinha, Área de Serviço, BWC Suíte Simples, BWC Social, BWC de Serviço. 1 vaga de garagem coberta. 183,87 m² de área..... **R\$ 450.000,00**

Sobrado Cond. Santa Monica Rua Pedro Américo Nº 198 - Centro. Suíte Simples, 2 Quartos, Sala Estar, Sala de Jantar, Cozinha, BWC Social, BWC Lavabo. Com 4 vagas de garagens coberta. Com 256,17 m² de área total..... **R\$ 430.000,00**

Casa, Rua Fortunato Bebbler Nº 1371 - Jd Nova York. 2 Suíte Simples, Quarto, Sala 2 Ambientes, Sala de Jantar, Cozinha, Lavanderia, 2 BWC Suíte Simples, BWC de Serviço. Com 2 vagas de garagens cobertas. Área para churrasco e Piscina. Com 1 vaga de garagem descoberta. Com 229,06 m² de área construída totalizando 229,06 m² de área total e 392 m² de área do terreno..... **R\$ 450.000,00**

Sobrado Rua Belo Horizonte Nº 2728 – Alto Alegre. Suíte Simples, 3 Quartos, 2 Sala de Jantar, Cozinha, Lavanderia, BWC Social, BWC Lavabo Com 1 vaga de garagem coberta. Com 172,2 m² de área construída e 200 m² de área do terreno..... **R\$ 420.000,00**

Sobrado Rua Sibipiruna Nº 137 - Recanto Tropical. Suíte com Hidro com sacada, 2 Quartos, 1 Closet com sacada, Sala 2 Ambientes, Home Theater, Cozinha Americana, Lavanderia, BWC Suíte Simples, BWC Social, BWC Lavabo. Com 2 vagas de garagens cobertas. Semi mobiliado. Pintura boa. Com 115 m² de área construída totalizando 115 m² de área total e 108,47 m² de área do terreno..... **R\$ 410.000,00**

Casa, Rua Cuiabá Nº 179 – Jd. Champagnat. Suíte Simples, 3 Quartos, Sala 2 Ambientes, Cozinha Planejada, Área de Serviço. Pintura boa. Com 119,88 m² de área construída + 59,8 m² de Edícula totalizando 179,68 m² de área total e 364 m² de área do terreno..... **R\$ 390.000,00**

Casa Rua Eça de Queiroz Nº 408 – Jd. Palmeiras. 1 Suíte Simples, 2 Quartos, Sala 1 Ambiente, Cozinha, Lavanderia, BWC Suíte Simples, BWC Social. Com 1 vaga de garagem coberta. Pintura boa. Com 100 m² de área construída. 600 m² de área do terreno..... **R\$ 350.000,00**

Casa Rua Promotor Cesar Salgado Nº 90 – Jd. Dona Juracy. 3 Quartos, Sala Estar, Cozinha, Área de Serviço, BWC Social. Com 128,5 m² de área e 396 m² de área do terreno..... **R\$ 295.000,00**

Casa Rua José Caldart – Jd Maria Luiza. 3 Quartos, Sala 1 Ambiente, Cozinha, Área de Serviço, BWC Social Com 2 vagas de garagens cobertas. Pintura regular. Com 138,76 m² de área construída e 270 m² de área do terreno..... **R\$ 295.000,00**

Casa, Rua Guinard Nº 223 – Jd. Independência. 2 Quartos, Sala 1 Ambiente, Cozinha, BWC Social. Com 540 m² de área do terreno..... **R\$ 290.000,00**

Casa Rua Salgado Filho Nº 4711 – Jd. Canadá - Suíte Simples, 2 Quartos, Sala 1 Ambiente, Cozinha, Área de Serviço, BWC Social. Com 84,45 m² de área construída totalizando 195 m² de área do terreno..... **R\$ 250.000,00**

Casa Rua Guaiaquis Nº 324 . Esquina, com sobra de terreno, Área de Churrasqueira, 2 Quartos, Sala Estar, Cozinha, BWC Social. Com 1 vaga de garagem coberta. Pintura boa. Com 100 m² de área construída. 273 m² de área do terreno..... **R\$ 180.000,00**

Casa Cond. Água Claras - Rua Visconde do Rio Branco Nº 3726 – Cancelli. Suíte Simples, 2 Quartos, Sala Estar, Sala de Jantar, Cozinha, Copa, BWC Suíte Simples, BWC Social 89 m² de área total e 100 m² de área do terreno..... **R\$ 200.000,00**

Casa Rua Antonio Damian Nº 775 – Jd. Novo Milenio. 3 Quartos, Sala 2 Ambientes, Cozinha, BWC Social. Com 1 vaga de garagem coberta. Com 1 vaga de garagem descoberta. Pintura boa. Com 83 m² de área construída..... **R\$ 140.000,00**

Casa, Rua Rio Gonçalves Dias Nº616 - Brasmadeira. 2 Quartos, Sala Estar, Sala de Jantar, Sala de TV, Cozinha, Área de Serviço, BWC Social..... **R\$ 100.000,00**

PRÉDIOS E SALAS COMERCIAIS

PRÉDIO INTEIRO: EDIFÍCIO SIMONE - Rua RECIFE Nº 138 – CENTRO. 15 SALAS COMERCIAIS E MAIS 03 SALAS TÉRREAS DE TAMANHO DIFERENCIADO. ÓTIMA LOCALIZAÇÃO. SALAS ALUGADAS COM RETORNO GARANTIDO. Com 1158,72 m² de área total..... **R\$ CONSULTE-NOS**

PRÉDIO INTEIRO: Rua Castro Alves Nº 2444 - Centro, Sala 3 Ambientes, Hall, Cozinha, BWC Social. Com 4 vagas de garagens cobertas. Com 596,74 m² de área total **R\$ 1.790.000,00**

Ed. Vila Romana – 26 kit nets Rua Colonização Nº 738 – Jd. Faculdade. Semi mobiliado. Pintura boa 953,45 m² de área total..... **R\$ 1.600.000,00**

Sala Ed. Unique - Rua Minas Gerais Nº 1914 - Centro, Sala 1 Ambiente, BWC Social. Com 1 vaga de garagem..... **R\$ CONSULTE-NOS**

BARRACÃO

Barracão – Rua Rodrigues Alves, 1284 – Maria Luiza..... **R\$ 650.000,00**

TERRENOS

Terreno Rua Rio de Janeiro Centro - Lote/Data: 01 - Quadra: 21. Terreno Residencial e Comercial . Área total de 800 m². Possui Água, Asfalto, Luz, Calçada. Possui Casa Área de 225m² e construção de Alvenaria..... **R\$ 1.600.000,00**

Terreno Rua Sete de Setembro Nº 3195 Centro - Lote/Data: 14 - Quadra: 329. Terreno Residencial e Comercial. Área total de 335 m² e área privativa de 119,91 m² com medidas de 12 m largura por 35 m de comprimento..... **R\$ 1.280.000,00**

Terreno Rua Rodrigues Alves Nº 1268 Jd Maria Luiza - Lote/Data: 12 - Quadra: 07. Terreno. Área total de 912 m² com medidas de 15 m largura por 14 m de comprimento. Possui Arborização..... **R\$ 750.000,00**

Terreno Rua Presidente Kennedy Nº 1246 - Lote/Data: 13 - Quadra: 290. Área de 556 m² com medidas de 13,9 m largura por 40 m de comprimento. Terreno Regular. Possui Casa Área de 200m² e construção de Alvenaria..... **R\$ 610.000,00**

Terreno Rua Rafael Picoli - Country - Área total de 1620 m² com medidas de 27 m largura por 60 m de comprimento..... **R\$ 560.000,00**

Terreno Rua Marechal Floriano - Centro - Lote/Data: 18 - Quadra: 227. Terreno . Área total de 520 m². 13 m largura por 40 m de comprimento..... **R\$ 350.000,00**

Terreno Rua Salgado Filho- Cancelli - Lote/Data: 14A - Quadra: 216-A. Área total de 660 m² medidas de 12 m largura por 55 m de comprimento..... **R\$ 350.000,00**

Terreno Condomínio ELIS REGINA – Country – Rua Acre nº 1001 c/ 458,57..... **R\$ 320.000,00**

Terreno Rua dos Tropeiros Jd. Tropical - Área total de 506,45 m², 14 m largura por 35 m de comprimento. Terreno com relevo Regular. Possui Água, Asfalto..... **R\$ 285.000,00**

DESTAQUE DE VENDA

Ed. Satélite - Apto Nº 43 Rua Catanduvas Nº 381 - São Cristovão. 2 Quartos, Sala e Cozinha conjugada, Área de Serviço, BWC Social. Com 1 vaga de garagem coberta. Pintura nova Possui 49,69 m² de área total e 39,63 m² de área privativa.....R\$ 140.000,00





Renan Imóveis

CRECI 04571

(45) 3037-1669 | 3038-8554

Plantão: Bonatto: (45) 9972-4141 | Menezes: (45) 9906-1818

TERRENOS

- 02 (Dois) Lotes na Av. Brasil esquina com Tito Muffato, com área total de 1.107m2, FAG, valor de R\$ 1.500.000,00
- Lote Na Rua Cuiabá, próximo ao SENAI com área de 15 x 25 – Valor de R\$ 300.000,00
- Lote Rua Norma Vessaro, com 12 x 35,5 (426m2), Valor de R\$ 350.000,00
- Terreno na Av. Brasil, com área de 600,00m2, em frente ao Terminal Leste - próximo ao Shopping Catuai.
- Terreno na rua São Paulo, com 660m² sendo 12x55, com benfeitorias..... R\$ 1.200.000,00 Parcelamento a combinar.
- 03 (três) Lotes na Av. FAG com 57 m de frente para avenida, com área total de 2.280,00m2 (19 x 40 cada lote), valor de R\$ 1.800.000,00
- Lote na Rua Sergio Djalma de Holanda, vila Tolentino, 414,00m2 – valor de R\$ 300.000,00

APARTAMENTOS

Apartamento Ed. Maison Royale, 14 andar, de frente para Mar, com área 182,59m2, e privativa com 160,00m2, com 2 vagas de garagem, 3 suítes, sala de estar, sala de jantar, cozinha, área de serviço, dependência de empregada, lavabo, sacada, mobiliado, sito a Av. Atlantica, centro, Camboriu-Sc.

Apartamento Ed. Monica, Área total: 92,00 m², com 1 suíte, 2 quartos, sla/copa,cozinha, área de serviço, com vaga de garagem/estacionamento, sito a Rua Paraguai, próximo a Radio Capital. Valor de R\$ 230.000,00 – 4 apartamentos novos.

Apartamento Ed. Medeiros II, Área total: 122,04 m², Área útil: 103,0 m², Sala(1), Cozinha(1), Quartos(2), Suíte(1), Banheiro social(1), Área de serviço(1), Sacada(2), Garagem sim(1), Apartamento em ótima localização para investimento e moradia. Sendo um apartamento por andar composto por 1 suíte; 2 quartos, sala, cozinha; lavanderia externa; sacada frontal; banheiro social; 1 vaga de garagem coberta e vagas de estacionamentos. Rua João Maria Correia, 514 - FAG – R\$ 260.000,00

VILLA MEDINE – 12º andar Rua Minas Gerais, esquina com Olavo Bilac, Centro. Aproximadamente 360,00m² sendo uma suíte máster 3 ambientes, sala de estudo, sala social 2 ambientes, cozinha 2 ambientes, área de serviço, banheiro social, e quatro garagens e um depósito. R\$ 800.000,00 pagamento a,combinar em até 6 meses.

VILA FIRENZE –Rua Manoel Ribas, 2357, Centro. Área total 133m² sendo um suíte mais dois quartos, sala, cozinha, dois banheiros, área de serviço, dependência de empregada, uma vaga de garagem..... R\$280.000,00

VILLA MEDINE – Rua Minas Gerais, esquina com Olavo Bilac, Centro. Aproximadamente 280m² sendo três suítes, sala, cozinha, dependência de empregada, área de serviço, banheiro social, lavabo, 2 garagens. R\$ 800.000,00 – Aceita-se imóvel de menor valor, veículo, e condições de pagamento.

Ed. MW com 157 m², Suíte mais 02 quartos, Sacada na Suíte e Sala, cozinha, copa e sala, área de serviço com varanda, uma vaga de garagem Rua Paraná, R\$ 260.000,00, aceita proposta, está alugado.

Ed. HANNOVER, com 127 m², semi mobiliado, Suíte mais 02 quartos, Sala, cozinha,

copa e sala, 2 garagens, térreo, valor de R\$ 250.000,00.

CASAS

CASA NA RUA SANTA CATARINA, 3187, Alto Alegre. Terreno com 420m² com 270m² de área construída sendo, uma suíte mais três quartos, sala em dois ambientes, cozinha, banheiro, edícula, varanda, área de serviço, garagem para dois carros, churrasqueira R\$ 650.000,00, aceita-se imóvel de menor valor como parte pagamento, CASA 34 – MORADAS DE CASCAVEL I , c/ 2 quartos, bwc, sala, cozinha, e ampliação c/ copa e churrasqueira, área total construída de 70,00m2 – Valor de R\$ 120.000,00.

CASA RUA MARECHAL DEODORO, 3161 – Centro. Terreno com 600m² sendo 184m² de área construída. Uma suíte mais dois quartos, sala em dois ambientes, copa, dependência de empregada, área de serviço, garagem para 3 carros, churrasqueira. . R\$ 630.000,00

CASA NO NOVO MILENIO – Rua Antonio Damiã, 600. Casa com 102m² de área construída, sendo três quartos, sala, cozinha, banheiro, escritório, nos fundos churrasqueia e mais um banheiro. Terreno com 180m². R\$ 180.000,00

CASAS EM CONDOMINIO FECHADO NA RUA VISCONDE DO RIO BRANCO, com 100m², sendo 1 suíte mais 2 quartos, churrasqueira, sala em dois ambientes, cozinha, banheiro, vaga de garagem, fase final de acabamento R\$ 200.000,00

CASA NA RUA CONCORDIA, 415 – XIV de Novembro (Esplanada), de alvenaria com 1 suíte, 2 quartos, 2 salas, cozinha, banheiro, área de serviço, lavanderia e garagem para 2 carros – Valor de R\$ 180.000,00

COMERCIAL

- Área com 48.400m2 na BR 277, próxima ao Aeroporto, com condições de pagamento sendo 40% entrada e saldo em até 2 anos.
- 02 Salas Comerciais na Rua Jorge Lacerda, nº1151 com terreno de 553m² sendo 14x39,50 totalizando 168m² de área construída R\$ 500.000,00

RURAL

- *24 alq no Gramadinho a 15 km do Trevo Carelli, acesso pela Estrada Rio da Paz, 6 alq de mato, 8 alq de eucaliptos com 7 anos, 5 alq. Mecanizados, 5 alq. Pasto, casa boa, estrebaria, água de poço e minas
- *42alq. Em Catanduvas no calçamento para Biracema, 12 km da cidade, com 6 alq, mecanizados, 28 alq. De pasto e 8 alq. De reserva, 02 casas, estrebaria, toda cercada. R\$30.000,00/alq – Entrada mais dois anos de parcelamento. Aceita imóveis em Cascavel.
- *493 hectares em Santo Antonio do Leste, comarca de Primavera do Leste – MT. Plantado soja, produz de 50 a 55 sacas por hectar. Pagamento parcelado em até 2 anos, aceita imóveis em Cascavel.
- *Fazenda com 153,5 alq em Ibema – 5 km da cidade no calçamento – sendo 58 alq lavoura, 50 alq de reflorestamento pinus de 10 à 24 anos – 48,5 alq de reserva – Preço – 180.000/sacas de soja – Entrada + 2 anos.

www.renanimoveis.com.br

CRECI: J-3508

45 3224.5043
Fax 3038.5043

www.imobiliarialal.com.br

PLANTÃO/VENDA
9857-0708

Rua Marechal C. Rondon, 2206 1º Andar - Esq. c/ Av. Brasil

IMÓVEIS PARA VENDA

Industrial	a combinar	BR-369 - CASCAVEL	5 alq. com 251 m de frente para a BR, 8.000m² de área construída
Área	6.750.000,00	Av. Rocha Pombo - PACAEMBU	13.349m². Excelente área em região nobre da cidade, acima da Faculdade Anhanguera
Barracão	2.200.000,00	R. Sandino Erasmo de Amorim 1758 - J.SOCIAL	Terreno 2.362,50m², com 1.691,50m² de área construída
Barracão	1.200.000,00	R. Rio da Paz - HORIZONTE	Terreno 6.500m² com 1000m² construído - Clube A2, própiro para eventos
Barracão	950.000,00	R. Gal. Osório 2462 - PQ. SÃO PAULO	Terreno 910m², 680m² construído, aceita-se troca por área construída
Chácara	1.000.000,00	Guavirá	9 alqueires, 5 de eucaliptos, 14 açudes, residência e quioski
Prédio	780.000,00	R. Rio de Janeiro - CENTRO	Terreno 350m², prédio 634m², c/ 2 apartamentos e uma sala comercial
Sobrado	219.000,00	R. Marechal Floriano, 2142 - NEVA	100m², + 2 quartos, sacada, churrasqueira, ótimo acabamento
Sobrado	270.000,00	R. São Luiz 271 - CENTRO	103,30m² de área construída, 1 suíte+ 2 quartos, sala, cozinha, lavabo, churrasqueira
Sobrado	720.000,00	R. Santa Clara 784 - ROMA	Terreno 360m², 180m² de construção, excelente acabamento, piscina
Apartame	750.000,00	R. Paraná - CENTRO - Edif. Piazza	258m², 185m² privativo, 2º andar, 1 suíte + 2 dormitórios, 2 garagens, piscina
	700.000,00	R. Manoel Ribas 2621 - MEDITERRANE	1º andar, com 3 quartos+ suíte, 2 salas, cozinha mobiliada, 2 vagas de garagem
650.000,00	R. Visconde de Guarapuava 1587 - CENTRO		10º andar, 1 por andar, suíte com closet + 2 quartos, dep. Empregada, 2 garagens
	330.000,00	R. Marechal Cândido Rondon 2441 - CENTRO	196m², 1 suíte + 3 quartos, 2º andar, c/ elevador, edifício Vila Bella
	225.000,00	R. da Lapa 2862 - CENTRO	146m², 4 dormitórios, sendo um suíte, 1º andar, baixo valor de condomínio
	215.000,00	R. Curitiba (entre M. Floriano e Vis. R. Branco)	65m², 2 garagens, 6º andar, 2 quartos, sacada, frente pra rua
	170.000,00	R. João de Matos 1145 - Res. CRISTAL	90,21m², 2º andar, 3 quartos, sala, cozinha, bwc, área de serviço, 1 garagem
	150.000,00	R. Das Palmeiras 3426 - COQUEIRAL	76m², 2 quartos, sala, cozinha, sacada, garagem
	145.000,00	R. Rio Grande do Norte - SÃO CRISTÓVÃO	Res. Dalmina, 3 quartos, sacada com churrasqueira, imóvel novo
	140.000,00	R. Rafael Picoli - COUNTRY - Res. COL. VERDE	Apartamento térreo, suíte + 2 quartos, condomínio com piscina, 74,23m²
	125.000,00	R. Natal 2056 - CENTRO - MORADA DO SOL	4º andar, 2 quartos, sala, cozinha, copa, garagem
	96.000,00	R. Cipreste - PARQUE VERDE - Res. Palmeira2º andar,	2 quartos, financia, condomínio baixo, vigilância 24 horas, reformado
	96.000,00	R. Tamoios 147 - ALTO ALEGRE (S. Cruz)	61,5m², sendo 45,10m² privativo, 2 quartos - Res. NOVA CONQUISTA
Casas	750.000,00	R. Natal 475 - CENTRO	Terreno com 660m², 420m² de área construída, piscina, aquecimento a gás
	750.000,00	R. Fagundes Varella, 2813 - RECTº TROPICALTer.	387,5m², casa 230m², 4 suítes, lareira, gar. 4 carros, ótimo acabamento
	350.000,00	R. Nhambiquaras 1486 - SANTA CRUZ194m² de área construída,	terreno 366m², suíte + 2 quartos, com móveis sob medida
	265.000,00	R. São João 417 - JD SEMINÁRIO - Edif. S. Maria	Terreno 364m², de esquina, com casa de 63m²
	250.000,00	R. São Francisco 565 - ROMA	Terreno 15 X 27,5 com casa construída nos fundos de 80m²
	200.000,00	R. Samambaias 793 - GUARUJÁ	Terreno 13X24, esquina, com 120m² de área construída
	190.000,00	R. Espaço Verde 136 - ROMA	Terreno 180m², com 85m² construído, suíte + 1 quarto, laje, aquecimento a gás
	150.000,00	R. Marechal Deodoro 2178 - NEVA	95m² de área construída, terreno de 120m², 3 quartos, edícula com churrasqueira
	130.000,00	R. Prof. Orosendo Cordeiro de Jesus - XIV Nov.	Lote 17 X 25, casa medindo 110m², 3 quartos, alvenaria forro madeira
	120.000,00	R. Tomé de Souza 1026 - JD. VENEZA	Terreno 360m² com 50m² de área construída, alvenaria, forro de madeira
	120.000,00	R. João Antonio de Matos 89 - PIONEIROSem condomínio,	com 2 quartos, sala, cozinha, bwc, lavanderia, garagem, 60m²
Terrenos	1.650.000,00	R. São Luiz 745 - CENTRO	Terreno medindo 1650m² (30X55), ótima localização; Lote 07A, Quadra 261
	1.000.000,00	R. Vitória 1787 esq. Com Visc. R. Branco - NEVA	Terreno medindo 22 X 44 metros, em frente ao Muffatão da Neva, 968m²
	950.000,00	R. São Paulo - Lote 15 Quadra 385 -CENTRO988m²,	excelente lote medindo 20 X 49,4, entre ruas Pio XII e Oswaldo Cruz
	750.000,00	R. Manoel Ribas - CENTRO	720,80 metros (17 X 42), Lote 02B, Quadra 428
	500.000,00	R. Pará - COUNTRY	Terreno medindo 17,5 X 55 (962,50m²) com casa de alvenaria medindo 119m²
	450.000,00	R. Manoel Ribas 4216 - CANCELLI	Terreno de 890m², 17 metros de frente, com 2 casas, 1 alvenaria e outra de madeira
	440.000,00	R. Rio de Janeiro - CENTRO	440m² (20 X 20 metros); Quadra 401, Lote 01-A
	300.000,00	R. Santa Clara 165 - ROMA	630m², sendo 23 metros de frente - Quadra 15, Lote 02
	150.000,00	R. José Bernardo Rosa - JD. PADOVANI	Lote 11, Quadra 45 - 250,59m² (10 X 25 metros)
	85.000,00	R. Oliva - UNIVERSITÁRIO	Lote 12 X 32 metros - Rua asfaltada - Aceitamos CARRO
	50.000,00	R. Trav. Araucária - FLORESTA - Pazzinato	430,56m², rua com calçamento, aceitamos carro

IMÓVEIS PARA LOCAÇÃO

TIPO	LOCALIZAÇÃO	CARACTERÍSTICAS	VALOR
Prédio	R. Paraná, esquina com Pio XII - Centro		15.000,00
Prédio	R. General Osório, 3038	08 salas	8.000,00
Barracão	R. Orlando Vasconcelos, esquina c/Vasco da Gama	Barracão em construção, com área 1.356,22m²	15000,00
Barracão	Rod Br 369	1000m²	5000,00
Barracão	Rod Br 369 Km 524	900m²	4000,00
Barracao	R. Fortaleza, 229 - Centro	900m²	3000,00
Barracão	Rod Br 369	600m²	3000,00
Barracão	R. Mobral, 684 - Maria Luiza	370m²	2500,00
Barracão	R. Pio XII, 564 - Neva		2000,00
Sala Coml.	R. Recife, 1963 - Centro	104,09m²	consulte-nos
Sala Coml.	Av. Toledo,297 - Centro	67,34m²	consulte-nos
Sala Coml.	R. Recife, 1991 - Centro	50,82m²	consulte-nos
Sala Coml.	R. Piquiri, 381 - Centro	100,00m²	1.200,00
Sala Coml.	Pr. 180 - Estrada Boa vista de Aparecida		1.000,00
Sala Coml.	R. Antonio A. Massaneiro, 154 - Sl. 1103 - Ed. Felipe Adura	46,00m²	500,00
Apto	R Mato Grosso,1637 -Apto 1101 - 11º Andar -Ed. Belle Maison	02suíte,02qtos,sala,copa,coz,lavanderia, churrasqueira,02 vaga garagem	1.850,00
Apto	R. Paraná,1611 - Ed. Piazza - Centro	suíte,02qtos,sala,coz, área de serviço, garagem,	2.000,00
Apto	R. Manoel Ribas, 2621 - Apto 01 - Centro	suíte,02qtos,sala,coz,bwc,dep. de empregada, área de serviço,garagem	1.500,00
Apto	R. Duque de Caxias, 664 - Apto 61 Duplex - Res. Verona	02qtos,sala,coz,02bwc,closet em um dos quartos, churrasqueira, garagem	1.200,00
Apto	R. Recife, 1469 - Apto 104 - 1º Andar - Centro	suíte,02qtos,sala,coz,bwc,02 vagas de garagem,salão de festa, sacada	1.200,00
Apto	R. Carlos de Carvalho, 4066 - Ed. Monte Alto	suíte,02qtos,salacoz,bwc,sacada, área de serviço, garagem	1.200,00
Loft	R. Rio de Janeiro, 1405 - Ed. Alto Leblon	suíte,sala/coz,área de serviço,garagem	1.200,00
Apto	R. Marechal Candido Rondon, 2441 - apto 101 - Vila Bella	suíte,02atos,sala,coz,bwc,área de serviço,garagem	900,00
Apto	R. Fortaleza, 2903 - apto 211 e 213 - Ed. Lyon -	02qtos,sala,coz, bwc, sacada, churrasqueira, garagem	750,00
Apto	R. Parana, 6378 - Apto 42 - 4º andar - Res. Pacific	02qtos,sala,coz,bwc,sacada com churrasqueira, lavanderia, garagem	700,00
Apto	R. Presidente Bernardes,2397 - Apto 404 - Ed. Poletti	Mobiliado, 02qtos,sala,coz,bwc,garagem	700,00
Apto	R. Mato Grosso,1544 - Cond. American Park	suíte,02qtos,sala,coz,bwc,garagem	650,00
Apto	R. Estanislau Cidral, 801 - Apto 07 - Alto Alegre	02qtos,sala,coz,bwc,garagem	550,00
Apto	R. Otelo Celestino de Castilho,1038 - Apto 14 - Dom Otavio	02qtos,sala,coz,bwc,garagem	500,00
Apto	R. Manoel Ribas, 2001 - Apto 34 - Ed. Sirius - Neva	02qtos,sala,coz,bwc,espaço para estacionar	500,00
Apto	R. Bartolomeu, 993 - Apto 402 Bl 21 - Res. João de Barro	02qtos,sala,coz,bwc,garagem	500,00
Kit.	R. Marechal Floriano, 3335 - Res. Bless	Mobiliada, qto/sala,coz,bwc,garagem	360,00
Kit.	R. Administração, 1307 - kit. 03 - Res. Athenas	qto/sala/coz,bwc.	280,00
Kit.	R. Osvaldo Cruz, 3941 - canceli	02qtos,sala/coz,bwc	250,00
Kit.	R. Agronomia, 227 - -Jd. Universitario	qto,sala/coz,bwc,garagem	180,00
Kit.	R. Osvaldo Cruz, 3941 - canceli	qto,sala/coz,bwc.	170,00
Casa p/ eventos	PR. 180 - Km 07	02qtos, sala lareira, mezanino, bwc, churrasqueira	consulte-nos
Casa Coml	R. Mato Grosso,2499 - Centro	suíte,02qtos,02salas, coz, churrasqueira, área de serviços, garagem	6.000,00
Sobrado	R. Washington Luiz, 602 - Parque São Paulo	suíte,02qtos,sala,coz,bwc,garagem	1.200,00
Casa	R. Ivan Serpa, 829 - Country	03qtos,sala,coz,bwc,garagem	1.200,00
Casa	R. Cambará, 350 - Cidade Verde	suíte,02qtos,sala,coz,bwc,churrasqueira, lavanderia	1.200,00
Casa	R. Acquilino Massochin,722 - Canadá	03qtos,sala,coz,bwc,garagem	850,00
Casa	R. Quaresmeira,84 - Recanto Tropical	suíte,02qtos,sala,coz,bwc,garagem	800,00
Casa	R. Vitoria,1985 - casa 02 - Neve	02qtos,sala,coz,bwc,garagem	650,00
Casa	R. Orlando Vasconcelos, 1361 - Vila Dione	02qtos,sala,coz,bwc,garagem	650,00
Casa	R. Edi Domingos Dalla Costa, 1604 - Vila Dione	03qtos,sala,coz,bwc,garagem	600,00
Casa	R. Plinio Salgado, 1390 - Casa 02 - Neva	02qtos,sala,coz,bwc,garagem	500,00
Casa	R. Marechal Deodoro, 2043-A - Neva	madeira, 03qtos,sala,coz,bwc,garagem	450,00
Casa	R. Rui Barbosa, 686	madeira, qto,sala,coz,bwc,qaragem	400,00

BRISA IMÓVEIS

CRECI 3247-J

Tel.: (45) 3225 3399 / 9972 3399

**PRÉDIO AV BRASIL - 800m² TERRENO - 800m² área construída. -
1 sala comercial, e 2 apartamentos.**

**Terreno 660,00m² -
Rua Marechal Floriano,
entre a Rua Vitória e Cuiabá.**

**Fazenda em Sorriso MT 1200 he pronta
para plantio de soja, aceita imóveis em
Cascavel como parte de pagamento.**

**Terreno no condomínio BRISA DO LAGO
PERMUTA-SE POR IMÓVEL COMERCIAL.**

**Quadra na Av. Brasil 5.005m² com 3267m²
de área construída.**

**TERRENO ESQUINA Na Rua Maranhão R\$
300.000,00**

**3.3 alqueires mecanizados casa alve-
nária, colonia São Francisco, a 2800mts
do calçadão R\$ 320.000,00**

Terrenos no Jd Gramado.

**Quadra
com 6.000m²
na marginal 467
Jd Gramado a
4 quadras da
av Brasil
120,00 x 50,00**

**11 alqueires mecanizados com casa, bar-
ração, poço artesiano - a 20 minutos de
Cascavel e 800mts da BR 277.**

**Área de 75.000m² com 152m
de frente para a BR 277.**

**18 alqueires mecanizados com boa
aguada. a 3 km do pedagio/ ferroeste**

**Vende-se casa na Marina de Boa Vista
da Aparecida, terreno 900m², casa com
180m².**

**Apto no Ed Helena Rua Mato Grosso -
Prox. hospital São Lucas - 172 m² com 2
vagas gar , suite , 2 qtos 2 salas coz, la-
vanderia, PERMUTA-SE por
imóvel comercial .**



SETEMBRO IMÓVEIS LTDA

FONE: 3225-4233 - Av. Brasil, 5986 - 1º andar - Centro

email: setembroimoveis@certto.com.br | www.setembroimoveis.com.br

IMÓVEIS PARA VENDA

APARTAMENTO:01 suíte máster,02 suítes,sala c/ 02 amb.cozinha,lavabo,área serviço c/bwc(piscina aquecida,palyground,salão festa e academia,02 vaga garagem.R.Minas Gerais,1930 Centro Edif. Vila Medine.....R\$ 850.000,00.
APARTAMENTO:01 suíte máster e closet,02 qtos,sala c/ 02 ambiente,copa,cozinha ,lavabo, bwc c/ área serviço, escritório,02vaga gar. Área total 352m2R\$ 780.000,00.
APARTAMENTO:(em construção) 01 suíte máster,02 suítes,lavabo,bwc,sala jantar/cozinha,área serviço,03 vaga garagem,portaria,piscina,sala de jogos,salão de jogos e festa.R.Vicente Macha- do,2000 Country Edif. Le Prestige.....CONSULTE-NOS.
APARTAMENTO:02 qtos,sala, cozinha,bwc,01 vaga gar.des.R.João Padilha,317 Lot.Fag R\$125.000,00.
CASA ALVENARIA:02 suíte,03qtos, 02 sala,copa,bwc,lav,churr. 02 vaga gar.R.Terezina,367 Centro.....R\$ 550.000,00.
CASA ALVENARIA:01 suíte,02qtos,02bwc,cozinha,churr.área serviço.R.Terezina,283 Cen- tro.....R\$ 398.000,00.
CASA ALVENARIA:1 suíte,3qtos,sala,coz,área ser,2 gar.Fte sala ,coz. e desp. e Bwc.R.Vinicius Moraes1392 Los Angeles.....R\$ 395.000,00
CASA ALVENARIA: 1 suíte,2 qtos,sala/copa,cozinha,bwc ,área serv. e gar.R.Presidente Kenn- dy,3068R\$380.000,00
CASAALVENARIA:2qtos,sala,cozinha,bwc,abrigo carro.edícula c/2qtos,bwc, sala,coz., lavanderia. churrasqueira .R.Cap.Bendito Bragança529 Sta . FelicidadeR\$285.000,00
CASA ALVENARIA:1 suíte,2qtos,sala, cozinha,bwc,lav. e gar.R.Cuiaba,917 Jd.Mº Luiza R\$270.000,00
CASAALVENARIA:3qtos,sala,coz., bwc,gar.,áreaserv.+ casa fdos:2qtos,bwc, sala,cozinha,despensa, garagem c/ churrasqueira.R.Ciencias Sociais,990 esq. Agronomia Jd. UniversitárioR\$240.000,00
CASA ALVENARIA:2 qtos,sala,cozinha/copa, bwc,lav.R. Edi Domingos Dalacosta,1.640 Vila DioneR\$240.000,00
CASA ALVENARIA:3 qtos,sala,cozinha,área serv. garagem,2 carros. R.Itaquatiras,1.203 Sta CruzR\$200.000,00
CASAALVENARIA:2 qtos,sala,cozinha,2bwc e lav.R.Kamaças,214 Sto Onofre....R\$160.000,00
CASA ALVENARIA:3 qtos,sala cozinha,bwc,lav. e gar.c/69,25m2 R.Publio Pimentel 1.829 Sta CruzR\$148.000,00
CASAALVENARIA:3qtos,sala,cozinha,bwc,área serv. e gar.R.Luiz A.Pereira,771 Sta Felicidade

.....R\$130.000,00
SOBRADO:2qtos,2 bwc,sala, cozinha,área serv. espaço p/ carro.R.Viscond de Guarapuava,4.702 Res.Monte BeloR\$ 170.000,00
IMÓVEL ESQ.P/ CLÍNICAS:sala comercial 98m2,cozinha,bwc.casa parte cima:1 suíte,2qtos,bwc c/ hidro.parte baixo: sala cozinha,área serv. gar. E churr.área construída342,26 m2R.Curitiba,135 esq. Souza Naves Centro.....R\$1.150.000,00
TERRENO:Br277 próximo Portal Churrascaria área de 10.059m2(aceita Proposta R\$2.000.000,00
TERRENO:Br369 Km 501 (Primeiro trevo acesso a Corbélia área 4.221 m2R\$650.000,00
TERRENO: R.Afonso Pena,2.300 Centro (casa madeira) área 948,75m2R\$625.000,00
TERRENO: R. Emir Sfair lot.Fag (02 terrenos de 15x35 área total 1.050m2 vende-se separado R\$600.000,00
TERRENOS:R.Pedro Baú,756 Turisparque-fdos transportadora Mercúrio 2 lotes de esquina c/1 barracãoR\$450.000,00
TERRENO;R. Da Lapa,711 Jd Maria Luiza área 546m2(já tem consulta préviap/ 8 pavimentosR\$350.000,00
TERRENO:R.Souza Naves,2107 Pq.São Paulo 9C/ casa mista área 514,14m2 aceita proposta á vista imóvel em CtbaR\$325.000,00

IMÓVEIS PARA LOCAÇÃO

APARTAMENTO:3qtos,sala,cozinha.lav,1 vaga garagemR. Fco Bartinik,1.947 Pq. Verde Res. Cascavel(sem cond.).....R\$600,00
APARTAMENTO:2qtos,sala,cozinha,bwc,,1 vaga gar.R. Visconde Guarapuava,3205 (cond+ 12 0,00).....R\$500,00
APARTAMENTO:2qtos,sala,cozinha,bwc,,1 vaga gar.R. Visconde Guarapuava,3205 (cond+ 12 0,00).....R\$500,00
APARTEMENTO:2qtos,sala,cozinha,área serv.1 vaga gar..R.Carlos Bartolomeu Cancelli,993 Res. João Barro.(cond.+150,00)..R\$450,00
SALA COMERCIAL: área de 100m2 bwc, garagem,c/porão de 50 m2.Av.Barão io Branco 1501 sala 1.....R\$1.400,00
SALA COMERCIAL; área total de 90m2, bwc, garagem.Av. Barão Rio Branco 1501 sala 2..... R\$1.200,00
BARRACÃO: c/ 200m2 e porão parte cima 80m2 , 1 bwc.Av.Barão Rio Branco 1525 São Cristo- vão.....R\$1.100,00

CRECI 1855J

Altenburg

Residencial

PRONTO PARA MORAR

Dresden

Residencial

EM CONSTRUÇÃO

Stuttgart

Residencial

EM CONSTRUÇÃO

OPÇÃO DE FINANCIAMENTO DIRETO COM A CONSTRUTORA

Apartamentos com 2 e 3 quartos

É tempo de realizar

1 ou 2 vagas de garagem



2 quartos
Sala de estar / jantar
Banheiro Social
Cozinha
Área de Serviço

1 ou 2 vagas na garagem

Área total de 90m² | Área privativa de 60m²

Área aproximada



3 quartos
Sala de estar / jantar
Banheiro Social
Lavabo
Cozinha
Área de Serviço

2 vagas na garagem

Área total de 120m² | Área privativa de 73m²

Área aproximada

Rua Rafael Picoli, 2791, 2827 e 2863
Cascavel - PR

Lazer

Salão de festas
Churrasqueira
Playground
Praça com bancos e floreiras

Segurança

Guarita de segurança
Garagens no subsolo
Câmeras de vigilância
Cerca elétrica em todo o condomínio

Central de vendas

(45) 3224.3886
(45) 9971.2664

@ vendas@krum.com.br

www.krum.com.br



Realizando sonhos em cada detalhe

Todas as imagens, fachadas e plantas com sugestões de decoração são de caráter ilustrativo, não fazendo parte do contrato de aquisição do imóvel.

Creci J 4635.



Mega Sul

Imobiliária

Seu sonho, nosso projeto!

Av. Carlos Gomes, 1956, Maria Luiza - Cascavel - PR

Fone: (45) 3224-7250 | (45) 9931-2121 / 9958-9191

www.megasulimobiliaria.com.br

VENDAS

SOBRADO TRIPLEX NA FAG, novo, pronto p/ morar, 155m², 01 suíte, 02 quartos, sala, copa, lavanderia, wc social, lavabo, sacada, 02 vagas de garagem.	R\$ 350.000,00.
SOBRADO NO MARIALUIZA, cond. Maria Luiza III, 162m², 01 suíte + 02 quartos, sala estar/jantar, cozinha, sacada, churrasqueira, 03 vagas de garagem.	R\$ 350.000,00
SOBRADO NO SÃO CRISTOVÃO, semi mobiliado, 120m², 01 suíte + 02 quartos, sala de estar/jantar, cozinha e 02 vagas de garagem.	R\$ 350.000,00.
SOBRADO NA NEVA, Rua Marechal Deodoro, 192m² de terreno, 118m² de área construída, suíte c/ closet + 02 quartos, garagem p/ 03 carros.	R\$ 370.000,00.
SOBRADO MARIA LUIZA, 126m² construído, terreno de 210m², 01 suíte c/ sacada, + 2 quartos c/ sacada, garagem p/ 4 carros. Excelente acabamento	R\$ 395.000,00
APARTAMENTO FAG, Rua João Padilha, 66m² área útil, 02 quartos, sala e cozinha individuais, sacada e 01 garagem coberta.	R\$ 145.000,00.
APARTAMENTO NO PIONEIROS CATARINENSE, a partir de 74m² total e preços	a partir de R\$ 150.000,00
APTO EDIFÍCIO TOTTEHAM, 77m² total, 54m², privativo, 3º andar, sala, cozinha, lavanderia, 02 quartos, banheiro, sacada c/ churrasqueira e garagem.	R\$ 170.000,00
APTO PQ SÃO PAULO, 89m² área total, 57m² privativo, 01 suíte, 01 quarto, sacada c/ churrasqueira, aquecimento a gás e duas vagas de garagens.	A partir de R\$ 179.000,00
APTO DE FRENTE P/ O LAGO MUNICIPAL, 92m² de área total, 02 quartos, sacada, c/ churrasqueira e opção p/ 02 vagas de garagem.	A partir de R\$ 180.000,00.
APTO COMERCIAL/RESIDENCIAL, 3º andar do Edifício Sul Brasileiro, em frente a Catedral. 70m² total, 56m² útil, 02 quartos, sala, cozinha e WC.	R\$ 180.000,00
APTO COQUEIRAL, novo, pronto p/ morar, 117m² área total, 01 suíte, 02 quartos, piso laminado nos quartos e porcelanato nas demais peças.	R\$ 230.000,00
CASAJD SANTA CRUZ, nova, pronta p/ morar, 70m², 03 quartos, sala, cozinha, banheiro, área de serviço e garagem.	R\$ 145.000,00
CASA PQ SÃO PAULO, Gen. Osório /Pres. Castelo Bco, laje, 02 quartos, sala/cozinha, WC e lavanderia vaga de garagem.	R\$ 150.000,00
CASAJDANGRADOS REIS, nova, laje, 03 quartos, sala, cozinha, banheiro, 02 vagas de garagens, terreno de 125m².	R\$ 155.000,00
CASA RESIDENCIAL AGUAS CLARAS, R. Visconde do Rio Branco, 100m², 1 suíte, 2 quartos, garagem e demais dependências. Pronta p/ morar.....	R\$ 170.000,00
CASA JD CANADÁ, 92m² área total, 01 suíte, 02 quartos, sala de estar, sala de jantar, cozinha, garagem p/ 2 carros e terreno de 250m².	De R\$ 300.000,00 por R\$ 280.000,00
CASA NO JD ACLIMAÇÃO, Rua Preside Kennedy 3484, 108m² de área construída e terreno 14 x 30 = 420m².	R\$ 300.000,00
CASA TROPICAL, Rua São Luiz, semi mobiliada, 01 suíte + 02 quartos, sala, cozinha, área de serviço, garagem p/ 03 carros. ..	R\$ 315.000,00
TERRENO NO MONTREAL, Rua Souza Naves Sul, asfalto, terraplanado, bem localizado, 10 x 20 = 200m²,	R\$ 75.000,00.
TERRENO NO INTERLAGOS, 2 terrenos de 536,40m², total de 1.072,80m².	R\$ 75.000,00 cada.
TERRENO JD ESMERALDA, Rua Turquesa, 12 x 38 = 456m², bem localizado	R\$ 110.000,00
TERRENO JD. MARIA LUIZA. Rua Mascarenhas de Moraes. 12x40m = 480m². terreno muito bem localizado.	R\$ 240.000,00.

DESTAQUE



**Terreno Jd Montreal,
Rua Souza Naves Sul,
asfalto, terraplanado
e bem localizado.
R\$ 75.000,00**

Prosperidade e riquezas haverá na sua casa,
e a sua justiça permanece para sempre.
Salmos 112:3

egp

2014

A Saraiva de Rezende deseja que esse novo ano seja motivado pelo esforço do trabalho e recompensado pela felicidade e realizações!



Rua São Paulo, 1.151
Sala 15 - C. 4 Estações
Centro - Cascavel - PR
www.saraivaderezende.com.br

45 3225.8182

Plantão de Vendas:
45 9106.6460



FAÇA PARTE DESSE TIME
ENTRE AS MELHORES EMPRESAS
PARA TRABALHAR NO BRASIL

SR.

SARAIVA DE
REZENDE
CONSTRUTORA

Realizando Sonhos!



estrelícia
E D I F Í C I O

SUA NOVA CASA TEM MUITO
MAIS DO QUE BELEZA

**ENTREGA
DEZ. 2015**



**EM BREVE
APARTAMENTO
DECORADO**



RUA DA BANDEIRA, 767 - CENTRO



edifício



tulipa

MARQUE UMA VISITA
APARTAMENTO DECORADO

PRONTO PARA MORAR

**ULTIMAS
UNIDADES**

RUA PARANÁ ESQUINA C/ SIQUEIRA CAMPOS - 742

Vendas
45 3223 2586
45 9972 7215

CVB
CONSTRUTORA

VIVER BEM

Rua Washington Luiz, 77
Parque São Paulo - Cascavel - PR
www.construtoraviverbem.com.br



Endereço: Rua Antonina esq. Rua Antônio Alves Massaneiro, 2637 - Centro - Cascavel

Vendas: (45) 3038-0404 | Plantão: (45) 9825-0505

www.mionediasimobiliaria.com.br

APARTAMENTOS

GUILHERMO – Aptos com 2 dormitórios, sala de jantar/estar, cozinha, bwc social, área de serviço e 01 vaga garagem – Rua Veneza – Jardim Itália **A partir R\$ 112.000,00;**

RESIDENCIAL FAMILY – Com 3 dormitórios, sala de estar/jantar, cozinha, área de serviço, 1 vaga de garagem, Playground, Piscina, Salão de festas, quadra poliesportiva - Rua Osvaldo Cruz – Centro **R\$ 165.000,00;**

EDIFÍCIO BONSAI – Com 2 dormitórios, sala de estar/jantar, cozinha, área de serviço, bwc social, sacada com churrasqueira, 1 vaga de garagem, previsão de entrega 10-2014 – Rua Carlos de Carvalho 3073– Centro **R\$ 130.000,00;**

MEDEIROS – Com 3 dormitórios sendo 1 suíte, sala de estar, cozinha, área de serviço externa, sacada, bwc social 1, 1 vaga de garagem coberta + descoberta – Rua João Maria Correia – Santa Cruz..... **R\$ 230.000,00;**

EXCELLENCE - Apartamento com 04 suítes, 03 salas, cozinha, sacada, bwc social, lazer churrasqueira e piscina - área de serviço - departamento de empregada - dormitório de empregada - armários na cozinha, closet, banheiro, sala e área de serviço, piso porcelanato e laminado - 04 vagas de garagem - CENTRO - **R\$ 1.500.000,00**

ALTO LEBLON - Apartamento com 2 dormitórios sendo 1 suíte, 2 salas, cozinha, área de serviço, bwc social, piso laminado e porcelanato, 2 vagas de garagem cobertas, churrasqueira, piscina e varanda gourmet. CENTRO **R\$ 360.000,00**

CASAS

COLMÉIA – Rua Medianeira, nº 279 – esq. Serra Grande - Casas com 3 dormitórios, sala de estar/jantar, cozinha, área de serviço, bwc social, 01 vaga de garagem Frente pra Rua **A partir de R\$ 115.000,00;**

CANADÁ – Rua Salgado Filho – 97,00m² de área construída, 250,00m² de terreno com 2 dormitórios sendo 1 suíte, sala de estar/jantar, cozinha, área de serviço, bwc social, churrasqueira, 2 vagas de garagem **R\$ 310.000,00;**

FLORESTA - Rua Beija-Flor, 80,00 m² de área construída, com 360,00 m² de terreno, 3 dormitórios sendo 1 suíte, sala de estar/jantar, cozinha, bwc social, área de serviço **R\$ 120.000,00;**

PARQUE SÃO PAULO – Rua General Osório – 192 m² de terreno sendo 116 m² de área construída com 3 dormitórios, sala, cozinha, churrasqueira, lavabo, á. serviço, 2 vagas de garagem, Com acabamento em porcelanato, laminado, cubas e banheira de hidromassagem **R\$ 330.000,00;**

PACAEMBU - Rua matelândia - 240 m² de terreno - 177 m² de área construída com 03 dormitórios sendo 01 suíte, 02 salas, cozinha, bwc social, lavabo, área de serviço, 02 vagas de garagem, acabamento em laminado e porcelanato- **R\$ 338.000,00**

SOBRADOS

TROPICAL – Rua Fagundes Varela, nº 3672 – 235 m² de área construída com 3 dormitórios sendo 1 suíte, sala de estar e jantar, cozinha, bwc social, lavabo, área de serviço, edícula com churrasqueira piscina, móveis planejados ficam, 02 vagas de garagem **R\$ 650.000,00;**

COQUEIRAL – Rua João de Mattos nº 263 – 471,75m² de terreno sendo 291,74m² de área construída, com 3 dormitórios sendo 2 suíte 1 com closet e sacada, sala de estar/jantar, escritório, sala de espera, bwc social, lavabo, cozinha planejada, área de serviço, dependências de empregada, despensa, churrasqueira, 6 vagas de garagem descoberta..... **R\$ 660.000,00**

CANCELLI – Rua Terezina - 133,00m² de terreno sendo 134 m² de área construída com 3 dormitórios sendo 1 suíte, ampla sala de estar/jantar, cozinha, bwc social, lavabo, área de serviço, sacada, 2 vagas de garagem, acabamento em laminado, gesso **R\$ 398.000,00;**

COUNTRY – Rua Acre – 200 m² de terreno sendo 160 m² de área construída com 3 dormitórios sendo 1 suíte, bwc social, lavabo, sala de estar e jantar, cozinha mobiliada, edícula com churrasqueira, área de serviço, 2 vagas de garagem **R\$ 390.000,00;**

TERRENOS

OPORTUNIDADE - Terreno no centro - próximo ao shopping JL com 660,00m² - 12x55 por **R\$ 330.000,00.**

CANADÁ – Ótima localização na Rua São Borja – 490,00m² **R\$ 238.000,00.**

CANCELLI – Próximo ao Supermercado Muffatão da Cancelli na Rua Mário C. Martini – 457,50 m²..... **DE R\$ 220.000,00 por R\$ 198.000,00**

TERRENO INDUSTRIAL BR 467 – 22.000,00m² – 181,00 metros de frente para BR ... **R\$ 1.700.000,00.**

TERRENOS INDUSTRIAIS BR 277 – 20.000,00 m² de área total de frente para a BR 277 (R\$ 200,00 o metro quadrado) e na lateral da BR 277 (R\$ 150,000 metro quadrado)

INTERLAGOS: Rua Mõnaco - Localizado a 30 m da Av. Piquiri - 308,00m² - 14x22m - **R\$ 75.000,00.**

COQUEIRAL

Sobrado em Condomínio fechado, localização privilegiada. Na parte superior uma suíte ampla com closet, espelho, cabeceira da cama e dois bidês, dois quartos e bwc. Sacada em todos os quartos. Na parte inferior, sala de estar, sala de jantar, cozinha planejada, lavabo, área de serviço, aquecedor a gás, despensa, área própria para varal e duas vagas de garagem. Espaço com churrasqueira e quintal. O condomínio possui área de lazer com salão de festas, piscina aquecida, jardim, quiosque e sistema fechado de Tv (segurança) com câmeras externas.



ÁREA PRIVATIVA: 92M²

ÁREA TOTAL: 152,2M²

- SALA EM 2 AMBIENTES
- SACADA COM CHURRASQUEIRA
- 1 SUÍTE
- 2 DORMITÓRIOS
- BANHEIRO SOCIAL
- COZINHA
- ÁREA DE SERVIÇO
- 2 VAGAS LATERAL DE GARAGEM

Nós confiamos em Deus



PLANTÃO DE VENDAS:
(45) 3225-1244 / 9962-9827 / 9971-5768 / 9952-4546

CRECIj0456

IMOBILIÁRIA MANTOVANI

UNIQUE

O F F I C E

Único. Como ele só. Exclusivo. Como você.

Chegou o mais inovador edifício comercial já lançado em Cascavel.

17
pavimentos

3
pavimentos de
estacionamento

2
privativos

1
rotativo

4
elevadores

diferenciais

- Localização privilegiada
- Avançada tecnologia construtiva
- Edifício inteligente (automação predial)
- Itens de sustentabilidade
- Sistema de prevenção de incêndio sprinklers
- Flexibilidade na montagem de layouts personalizados
- Infraestrutura para ar-condicionado split
- Térreo decorado e áreas comuns com iluminação natural e alto padrão de acabamento
- Fachada com vidro refletivo (estrutural glazing)

**OBRA EM
ANDAMENTO**



**Visite o showroom
com sala decorada**
Rua Minas Gerais, 1930 | Cascavel - PR

PROJETO E INCORPORAÇÃO



INTERIORES



CONSTRUÇÃO



CENTRAL DE VENDAS

WWW.NBCARQUITETURA.COM.BR
9940-9995
3039-3450



www.imobiliariaseleta.com.br

AVENIDA TOLEDO, 355
(45) 3039-0030 | 9904-1920
Plantão de vendas: 9901-0707



VENDAS

LANÇAMENTOS

R. CRISTOVÃO COLOMBO | APARTAMENTOS A PARTIR DE R\$ 225.000,00 | 1 SUÍTE, 2 QUARTOS, BWC SOCIAL, SALA DE ESTAR, SSALA DE JANTAR, COZINHA, ÁREA DE SERVIÇO, GARAGEM, SACADA COM CHURRASQUEIRA | COD. [542]

APARTAMENTOS

R. JORGE LACERDA | RES. QUINTA DO SOL | 03 QUARTOS, SALA ESTAR / JANTAR, BWC, ÁREA DE SERVIÇO, 01 VAGA DE GARAGEM, SALÃO DE FESTAS, CHURRASQUEIRA, PLAYGROUND | **R\$ 130.000,00** [CÓD. 768]

R. FORTALEZA | B. TROPICAL | RES. LUCANO | 02 QUARTOS, SALA ESTAR / JANTAR, BWC, ÁREA DE SERVIÇO, BWC, CHURRASQUEIRA, GARAGEM | **R\$ 135.000,00** [CÓD. 771]

R. MANAUS | RES. ECOVILE | 01 SUÍTE, 02 QUARTOS, SALA ESTAR / JANTAR, COZINHA, ÁREA DE SERVIÇO, 02 VAGAS DE GARAGEM, PLAYGROUND, SACADA C/ CHURRASQUEIRA, SALÃO DE FESTAS | **R\$ 265.000,00** [CÓD. 772]

R. MARECHAL DEODORO | EDIFÍCIO PORTO SANTO | 11º ANDAR | 02 QUARTOS, SALA DE ESTAR / JANTAR, COZINHA, ÁREA DE SERVIÇO, BWC, GARAGEM, ÓTIMA LOCALIZAÇÃO | **R\$ 195.000,00** [CÓD. 777]

R. FORTALEZA | EDIFÍCIO SALGADO FILHO | EM CONSTRUÇÃO | ENTREGA PARA OUTUBRO DE 2015 | OPÇÃO DE APARTAMENTOS OU DUPLEX | 01 SUÍTE, 02 QUARTOS, SALA DE ESTAR, SALA DE JANTAR, COZINHA, ÁREA DE SERVIÇO, BWC SOCIAL, SALÃO DE FESTAS, PLAYGROUND, CHURRASQUEIRA, OPÇÕES DE 2 VAGAS DE GARAGEM | **R\$ 346.000,00** [CÓD. 779]

R. CURITIBA | ED. MUNIQUE | 03 QUARTOS, SALA DE ESTAR, SALA DE JANTAR, COZINHA, ÁREA DE SERVIÇO, BWC, 02 VAGAS DE GARAGEM, ASSOALHO DE TACOS, PERCIANAS, AR CONDICIONADO, SALÃO DE FESTAS | **R\$ 180.000,00** [CÓD. 780]

R. SÉRGIO DJALMA DE HOLLANDA | RES. DAS OLIVEIRAS | 02 QUARTOS, SALA DE ESTAR, SALA DE JANTAR, COZINHA, BWC, ÁREA DE SERVIÇO, GARAGEM, SALÃO DE FESTAS, PLAYGROUND, CHURRASQUEIRA | **R\$ 135.000,00** [CÓD. 740]

R. CARLOS BARTOLOMEU CANCELLI | APARTAMENTO RESIDENCIAL JOÃO DE BARRO | 02 QUARTOS, 01 ESCRITÓRIO, BWC SOCIAL, SALA DE ESTAR/JANTAR, ÁREA DE SERVIÇO, GARAGEM | **R\$ 115.000,00** [CÓD. 795]

R. FRANCISCO BARTINIK | EDIFÍCIO EM CONSTRUÇÃO | 1 SUÍTE, 2 QUARTOS, SALA DE ESTAR / JANTAR, SACADA COM CHURRASQUEIRA, COZINHA, ÁREA DE SERVIÇO, GARAGEM | **R\$ 225.000,00** [CÓD. 694]

R. FRANCISCO BARTINIK | EDIFÍCIO EM CONSTRUÇÃO | 2 QUARTOS, SALA DE ESTAR / JANTAR, BWC, COZINHA, SACADA COM CHURRASQUEIRA, ÁREA DE SERVIÇO, GARAGEM | **R\$ 190.000,00** [CÓD. 693]

R. MARECHAL DEODORO | EDIFÍCIO RESIDENCIAL PORTO SANTO, 02 QUARTOS, BANHEIRO, SALA, COZINHA, ÁREA DE SERVIÇO, GARAGEM | **R\$ 200.000,00** [CÓD. 806]

R. MINAS GERAIS | EDIFÍCIO RESIDENCIAL BELA VISTA DE MINAS, 1 SUÍTE, 02 QUARTOS, BANHEIRO, SALA DE ESTAR, SALA DE JANTAR, COZINHA, ÁREA DE SERVIÇO, SACADA, 2 VAGAS DE GARAGEM **R\$ 307.000,00** [CÓD. 746]

R. CARLOS BARTOLOMEU CANCELLI | CONDOMÍNIO RESIDENCIAL JOAO DE BARRO, 02 QUARTOS, BANHEIRO, SALA DE ESTAR/JANTAR, COZINHA, ÁREA DE SERVIÇO, GARAGEM **R\$ 110.000,00** [CÓD. 785]

R. MANAUS | RESIDENCIAL MONDRIAN | 02 QUARTOS, SALA, COZINHA, BANHEIRO, ÁREA DE SERVIÇO, SACADA COM CHURRASQUEIRA, 01 VAGA DE GARAGEM | **R\$ 145.000,00** [CÓD. 809]

TERRENOS/ÁREA RURAL

R. ALAMEDA PRIMAVERA | RESIDENCIAL GOLDEN GARDEN | REGIÃO DO LAGO | ÁREA TOTAL 740M². | **R\$ 640.000,00** [CÓD.301]

R. TREZE DE MAIO | TERRENO NO COUNTRY COM 550M² | COM 1 CASA DE MADEIRA, BEM LOCALIZADO, MURADO, COM ASFALTO | **R\$ 440.000,00** [COD. 722]

R. ALCIDES DA COSTA RIBEIRO | TERRENO BAIRRO ESMERALDA 10X25M² DE ÁREA TOTAL | **R\$ 108.000,00** [COD. 783]

ÁREA DE 1 HECTARES E MEIO EM LINDOESTE | COM 1 CASA DE 03 QUARTOS, SALA DE ESTAR, SALA DE JANTAR, COZINHA, BWC, ÁREA DE SERVIÇO, GARAGEM | **R\$ 220.000,00** [COD. 796]

TERRENO PRÓXIMO A BR 277 | COM ÁREA DE 2.010,62M² | [COD. 799]

TERRENO GOLDEN GARDEN | R. ALAMEDA PRIMAVERA, TERRENO COM 740 M² | **R\$ 450.000,00** [COD. 301]

RUA JOÃO MATOS | TERRENO COM ÁREA DE 678 M². [COD. 441]

RUA DAS PALMEIRAS | TERRENO DE 693,75M², ÓTIMA LOCALIZAÇÃO . [COD. 808]

SOBRADOS

R. AGENOR DIDONE SOUTO | SOBRADO NOVO | SALA DE ESTAR, SALA DE JANTAR, COZINHA, LAVABO, 3 QUARTOS, BWC, 1 VAGA DE GARAGEM, ÁREA DE SERVIÇO | **R\$ 195.000,00** [CÓD. 451]

R. SÉRGIO D. DE OLLANDA | JD. MARIA LUIZA | SOBRADO RES. | 01 SUÍTE, 02 QUARTOS, SALA DE ESTAR / JANTAR, COZINHA, LAVABO, BWC, SACADA, ÁREA DE SERVIÇO, DESPESA, CHURRASQUEIRA, 04 VAGAS DE GARAGENS | **R\$ 550.000,00** | COD [770]

R. CARLOS BARTOLOMEU CANCELLI | RES. AMIGOS DE CVEL | 03 QUARTOS, SALA DE ESTAR, SALA DE JANTAR, COZINHA MOBILIADA, LAVABO, ÁREA DE SERVIÇO, 03 VAGAS DE GARAGEM, PLAYGROUND, CHURRASQUEIRA | **R\$ 295.000,00** | COD [784]

CASAS

R. APARECIDA DO NORTE | PIONEIROS CATARINENSE | 01 SUÍTE, 02 QUARTOS, BWC SOCIAL, SALA, COPA, COZINHA C/ ARMÁRIO, SALA, LAVANDERIA, VARANDA FUNDOS, GARAGEM 02 CARROS, CASA MISTA FUNDOS, QUINTAL 60M², CASA DA FRENTE ISOLADA DA CASA DOS FUNDOS, TERRENO 15X40 | **R\$ 380.000,00** [COD.720]

R. ADELAIDE BUENO DA CRUZ | CASA GEMINADA | LOTEAMENTO FLORAIS DO PARANÁ | 03 QUARTOS, SALA DE ESTAR / JANTAR, COZINHA, ÁREA DE SERVIÇO, GARAGEM PARA 2 CARROS - 1 COBERTA, FACHADA COM VIDRO, SOBRA DE TERRENO | **R\$ 170.000,00** [COD.778]

R. MARECHAL CANDIDO RONDON | VILA TOLENTINO | ÁREA CONST. 240,00M² | ÁREA TERRENO 405M² | 02 QUARTOS, 01 SUÍTE, SALA ESTAR, SALA JANTAR, COZINHA, 02 BWC, DEP. EMPREGADA, ÁREA DE SERVIÇO, DESPESA, SALÃO DE FESTAS, CHURRASQUEIRA, LAJE, EDÍCULA + 1 CASA ALVENARIA | **R\$ 430.000,00** [CÓD.536]

R. AGENOR DIDONE SOUTO | JD. CANADA | 02 QUARTOS, SALA DE ESTAR, COZINHA, BWC, ÁREA DE SERVIÇO, EDÍCULA C/ CHURRASQUEIRA | **R\$ 170.000,00** [COD.764]

R. GIOVANI PALMA DE LIMA | 02 QUARTOS, SALA DE ESTAR, COZINHA, BWC, ÁREA DE SERVIÇO, GARAGEM, EDÍCULA COM CHURRASQUEIRA | **R\$ 170.000,00** [COD.708]

R. CARIRIS | SANTA CRUZ | ÁREA TOTAL DE 45M² | CASA EM CONDOMÍNIO FECHADO | 02 QUARTOS, SALA DE ESTAR, COZINHA, BWC, ÁREA DE SERVIÇO | **R\$ 65.000,00 + PARCELAS** | ACEITA PROPOSTA. [COD.229]

R. TINGUIS | 03 QUARTOS, COZINHA, SALA DE ESTAR, BWC, ÁREA DE SERVIÇO | **R\$ 220.000,00** [COD.734]

RUA JOAQUIM TAVORA | CASA COM SALA COMERCIAL NO PARQUE SÃO PAULO SENDO: CASA COM 02 SALAS, 03 QUARTOS, 02 BANHEIROS, COZINHA E LAVANDERIA. SALA COMERCIAL COM 02 BANHEIROS, 02 VESTIÁRIOS, ÁREA DE LAZER E 02 DEPENDÊNCIAS PARA USO GERAL COM COZINHA PLANEJADA. IMÓVEL COM APROXIMADAMENTE 400M² SENDO 200M² PARA MORADIA E 200M² PARA COMERCIO | **R\$ 680.000,00** | [COD.802]

R. TAMOIOS | 03 QUARTOS, BANHEIRO, SALA DE ESTAR, SALA DE JANTAR, COZINHA, DESPESA | **R\$ 145.000,00** [COD. 807]

R. SANTA BRIGIDA | 01 SUITE, 02 QUARTOS, BANHEIRO, SALA, COZINHA, ÁREA DE SERVIÇO, GARAGEM | **R\$ 200.000,00** [COD.787]

PRÉDIO COMERCIAL

R. FORTALEZA | RECANTO TROPICAL | SOBRADO 02 ANDARES, SALA COMERCIAL TÉRREO 253,70M², 01 APTO 262,48M² | 03 QUARTOS, 01 SUÍTE, SALA DE ESTAR / JANTAR, COZINHA, LAVABO, BWC, SACADA, ÁREA DE SERVIÇO, 04 VAGAS DE GARAGENS, DESPESA, SALÃO DE FESTAS, CHURRASQUEIRA, TERRENO COM 538,56, ÁREA DE CONSTRUÍDA 523,18. | **R\$ 1.950.000,00** | COD [753]

RUA CABO JOSE HERMINIO DE SÁ | SALA COMERCIAL TERREA COM APROXIMADAMENTE 600 M², CONTENDO 02 BANHEIROS PRIVATIVOS COM VESTIÁRIOS E 02 BANHEIROS SOCIAIS, COM ESPAÇO PARA DEPÓSITO. SOBRE LOJA COM APROXIMADAMENTE 250M², CONTENDO 03 QUARTOS, 01 SUÍTE, BANHEIRO SOCIAL, SALA DE ESTAR/ JANTAR, COZINHA, LAVANDERIA, ÁREA DE LAZER COM CHURRASQUEIRA E SOTAO COM APROXIMADAMENTE 100M². ÁREA TOTAL CONSTRUÍDA DE APROXIMADAMENTE 950M², TODA EM ALVENARIA | **R\$ 980.000,00** | CÓD. 805]

LOCAÇÃO

APARTAMENTOS

R. MARECHAL DEODORO | APARTAMENTO MOBILIADO NO EDIFÍCIO RESIDENCIAL PORTO SANTO, 6º ANDAR, 02 QUARTOS, BWC, SALA DE ESTAR/JANTAR, COZINHA, ÁREA DE SERVIÇO, GARAGEM | **R\$1300,00** [CÓD. 329]

R. MARECHAL DEODORO | APARTAMENTOS NO EDIFÍCIO RESIDENCIAL PORTO SANTO | DISPONÍVEL NO 1º E 2º ANDAR | 2 QUARTOS, BWC, SALA DE ESTAR/JANTAR, COZINHA, E ÁREA DE SERVIÇO, GARAGEM. **R\$ 750,00** [CÓD. 319]

R. MARECHAL DEODORO | APARTAMENTO NO EDIFÍCIO RESIDENCIAL PORTO SANTO, 9º ANDAR, 02 QUARTOS, BWC, SALA DE ESTAR/JANTAR, COZINHA, ÁREA DE SERVIÇO E GARAGEM, CONTENDO COZINHA PLANEJADA E BALCAO NO BANHEIRO | **R\$ 900,00** [CÓD. 331]

R. MARECHAL DEODORO | EDIFÍCIO RESIDENCIAL PORTO SANTO, 10º ANDAR, 2 QUARTOS, BWC, SALA DE ESTAR, JANTAR, COZINHA, ÁREA DE SERVIÇO, GARAGEM, **R\$750,00** [CÓD. 316]

R. FORTALEZA | EDIFÍCIO RESIDENCIAL LYON | 4º ANDAR | 2 QUARTOS, BWC, SALA DE ESTAR/JANTAR, COZINHA, ÁREA DE SERVIÇO, SACADA COM CHURRASQUEIRA, GARAGEM | **R\$ 700,00** [CÓD. 322]

R. MARECHAL DEODORO | RES. HYDE PARK | 03 QUARTOS, SALA ESTAR / JANTAR, COZINHA, ÁREA DE SERVIÇO, BWC, SALÃO DE FESTAS, PLAYGROUND, GARAGEM | **R\$ 700,00** [COD.269]

R. CARLOS BARTOLOMEU CANCELLI | RES. JOÃO DE BARRO, 02 QUARTOS, SALA DE ESTAR/JANTAR, COZINHA, ÁREA DE SERVIÇO, PLAYGROUND, SALÃO DE FESTAS, PORTARIA 24 HRS, PRONTO PARA MORAR, GARAGEM | **R\$ 500,00**, [COD.296]

R. CARLOS BARTOLOMEU CANCELLI | PRONTO PARA MORAR | 02 QUARTOS, SALA EM 02 AMBIENTES, BWC, COZINHA, ÁREA DE SERVIÇO, PLAYGROUND, SALÃO DE FESTAS, PORTARIA 24H, GARAGEM | **R\$500,00**, [COD.300]

R. CARLOS BARTOLOMEU CANCELLI | RESIDENCIAL JOÃO DE BARRO | 02 QUARTOS, SALA DE ESTAR/JANTAR, COZINHA, BWC, ÁREA DE SERVIÇO, GARAGEM, PLAYGROUND, SALÃO DE FESTAS, QUIOSQUES COM CHURRASQUEIRA | **R\$ 550,00** [COD.302]

R. FORTALEZA | RESIDENCIAL LUCANO | TÉRREO | 02 QUARTOS, SALA DE ESTAR, COZINHA, BWC, ÁREA DE SERVIÇO, GARAGEM, ÁREA NOS FUNDOS, CHURRASQUEIRA | **R\$ 650,00** [COD.307]

R. CARLOS BARTOLOMEU CANCELLI | RESIDENCIAL JOÃO DE BARRO | 02 QUARTOS, SALA DE ESTAR/JANTAR, COZINHA, BWC, ÁREA DE SERVIÇO, BWC, GARAGEM, PLAYGROUND, SALÃO DE FESTAS, PORTARIA 24H, QUIOSQUES COM CHURRASQUEIRA | **R\$ 550,00** [COD.308]

R. PRESIDENTE COSTA E SILVA | EDIFÍCIO RESIDENCIAL LONGONI PIRES | 3º ANDAR | FUNDOS | APARTAMENTO NOVO | ACABAMENTO 1º LINHA | 02 QUARTOS, SALA DE ESTAR/JANTAR, COZINHA, PLANEJADA, BWC SOCIAL | **R\$ 900,00** [COD.310]

R. CARLOS BARTOLOMEU CANCELLI | CONDOMÍNIO RESIDENCIAL JOÃO DE BARRO | 2º ANDAR | 2 QUARTOS, BWC, SALA DE ESTAR / JANTAR, COZINHA, ÁREA DE SERVIÇO | **R\$ 500,00** [COD.317]

AV. DAS TORRES | APARTAMENTO RESIDENCIAL | 2 QUARTOS, BWC SOCIAL, SALA DE ESTAR, SALA DE JANTAR, SACADA COM CHURRASQUEIRA, COZINHA, ÁREA DE SERVIÇO, GARAGEM | **R\$ 700,00** [COD.315]

R. URUGUAI | RESIDENCIAL RIVERA | 3 DORMITÓRIOS, BWC SOCIAL, SALA DE ESTAR/ JANTAR, COZINHA, ÁREA DE SERVIÇO, GARAGEM | **R\$ 750,00** [COD.324]

R. FORTALEZA | RESIDENCIAL VILA GERMANIA | 02 QUARTOS, BANHEIRO, SALA, COZINHA, ÁREA DE SERVIÇO, GARAGEM, PORTARIA 24 HORAS **R\$ 650,00** [COD.312]

R. CARLOS BARTOLOMEU CANCELLI | CONDOMÍNIO RESIDENCIAL JOAO DE BARRO, 02 QUARTOS, BANHEIRO, SALA DE ESTAR/JANTAR, COZINHA, ÁREA DE SERVIÇO, GARAGEM **R\$ 500,00** [COD.337]

R. VICENTE MACHADO | EDIFÍCIO RESIDENCIAL PAJUSSARA, APARTAMENTO DE APROXIMADAMENTE 350 M² COM 1 SUITE MASTER, 02 QUARTOS, BANHEIRO, LAVABO, SALA DE ESTAR/JANTAR, SALA DE TV, HALL SOCIAL MOBILIADO, COZINHA, ÁREA DE SERVIÇO, O APARTAMENTO CONTEM MOBILIA COMPLETA. **R\$ 2.200,00** [COD.334]

R. MARECHAL DEODORO | EDIFÍCIO RESIDENCIAL PORTO SANTO, APARTAMENTO NO 8º ANDAR, IMÓVEL NOVO, COM MOBILIA COMPLETA, 02 QUARTOS, SALA DE ESTAR/ JANTAR, COZINHA, ÁREA DE SERVIÇO, 02 VAGAS DE GARAGEM **R\$ 1.300,00** [COD.335]

SALAS COMERCIAIS E BARRACÕES

RUA MARANHÃO | CENTRO COMERCIAL COLISEO, EM FRENTE AO HOSPITAL POLICLÍNICA | SALAS NOVAS, EXCELENTE PADRÃO, TAMANHOS ENTRE 70M² A 128M², DISPONIBILIDADE NO 2º E 3º ANDAR, COM ELEVADORES. BWC P/ CADEIRANTES, FRALDÁRIO. VALORES SOB CONSULTA. [CÓD. 82]

RUA PONTA GROSSA | SALA COMERCIAL NO SÃO CRISTÓVÃO | 01 SALA DE 39M², 01 SALA COM BANHEIRO 24M², 01 SALA COM BANHEIRO E JARDIM DE INVERNO 25M², 01 SALÃO PARA PRODUÇÃO DE 147M², ACESSO AOS FUNDOS PARA CARGA E DESCARGA, COZINHA EQUIPADA COM MESA E ARMÁRIOS. [CÓD. 321]

AVENIDA TANCREDO NEVES | BARRACÃO DE ALVENARIA | COM ÁREA ÚTIL DE 150 M² | ÁREA TOTAL DE 336 M² | COM PÁTIO NA FRENTE | **R\$ 3.000,00** | CÓD. 325]

BARRACAO EM CONSTRUÇÃO | NO BAIRRO PARQUE SÃO PAULO COM 538M² DE ÁREA | ENTREGA PARA ABRIL | TOTAL | **R\$3.200,00** . [CÓD. 330]

R. MANAUS | SALA COMERCIAL TERREA DE APROXIMADAMENTE 30 M² COM RECEPÇÃO ESCRITÓRIO E BANHEIRO. **R\$ 620,00**. COD [332]

RUA SOUZA NAVES | BARRACAO DE ALVENARIA COM APROXIMADAMENTE 200M² PROXIMO A BR 277 | **R\$ 2.000,00** COD [336]

CASAS, SOBRADOS E KITNETES

R. BORIN | JD NOVA CIDADE | KITINET | 01 QUARTO, BWC SOCIAL, SALA / COZINHA CONJUGADA, ÁREA DE SERVIÇO | **R\$ 300,00** [COD.221]

R. GIOVANI PALMA DE LIMA | CASA GEMINADA, 02 QUARTOS, BANHEIRO SOCIAL, SALA, COZINHA, GARAGEM, EDÍCULA COM CHURRASQUEIRA, ÁREA DE SERVIÇO | **R\$ 900,00** [COD.299]

R. LAGEADO | CASA C/ 1 SUÍTE | 2 QUARTOS, BWC SOCIAL, SALA, COZINHA, GARAGEM PARA 3 CARROS | **R\$ 950,00**. [COD.314]

R. DA QUITANDA | BAIRRO 14 DE NOVEMBRO | CASA C/ 02 QUARTOS, BWC, SALA DE ESTAR/JANTAR, COZINHA, ÁREA DE SERVIÇO | GARAGEM | **R\$ 600,00**. [COD.318]

R. NEREU RAMOS | CASA C/ 2 QUARTOS, BWC, SALA DE ESTAR/ JANTAR, COZINHA, ÁREA DE SERVIÇO | **R\$ 600,00**. [COD.326]

R. GRACILIANO RAMOS | CASA C/ 4 DORMITÓRIOS, BWC SOCIAL, SALA DE ESTAR, SALA DE JANTAR, COZINHA, ÁREA DE SERVIÇO E GARAGEM | **R\$ 1.300,00**. [COD.323]

R. PARANA | REDIDENCIAL MYCONOS | KITINETE C/ 02 QUARTOS, SALA | COZINHA, ÁREA DE SERVIÇO. **R\$550,00** [COD. 328]

R. AQUILINO MASSOCHIN | 02 QUARTOS, BANHEIRO, SALA, COZINHA, ÁREA DE SERVIÇO, EDÍCULA COM CHURRASQUEIRA, GARAGEM. **R\$800,00** [COD. 338]

EDIFÍCIO

COLISEO

Aluga Salas Comerciais Térreas

R. Maranhão, 924

2º e 3º Andares. 70 e 128m²

Em frente à Policlínica

2 DORMITÓRIOS

a partir de 50,59m² privativos.

R. Recife com a R. Marechal Deodoro

ÚLTIMAS UNIDADES

R. CARLOS BARTOLOMEU CANCELLI

| RESIDENCIAL JOÃO DE BARRO |

PRONTO PARA MORAR, 02 QUARTOS, SALA EM 02 AMBIENTES, BWC,

COZINHA, ÁREA DE SERVIÇO, PLAYGROUND, SALÃO DE FESTAS, PORTARIA

24 HRS, GARAGEM. OBS: SERÁ INSTALADO BALCÃO NA PIA DO BANHEIRO

E COZINHA PLANEJADA R\$ 550,00 [COD. 300]

R. FORTALEZA

| TÉRREO | RESIDENCIAL LUCANO | 02 QUARTOS

| BWC | SALA DE ESTAR/ JANTAR/ COZINHA | ÁREA DE SERVIÇO |

R\$ 650,00 [COD.307]

CRECI 3149-J



V. moretti

Assessoria Imobiliária

Av. Brasil, 7515 - Ed. Moretti - TEL. (45) 3322-1515

www.vmoretti.com.br / e-mail: vmoretti@vmoretti.com.br

VENDA

TERRENOS

TERRENO: Localizado no loteamento Aquarela do Brasil, com área de 300m².....R\$84.800,00

TERRENO: com área de 455 m² (13x35), localizado na Rua: Marechal Floriano, CentroR\$250.000,00

TERRENO: com área de 560m² (14mX40m), localizado na Rua João Padilha (entre Av. das Torres e Emir Sfair), loteamento FagR\$200.000,00

TERRENO: Localizado na Rua Souza Naves Sul, nº.611, 14 de Novembro, com área de 420m².....R\$100.000,00

APARTAMENTOS

APTO: Localizado em Balneário Camboriú-Sc, com área de 164,9650m², suíte principal com hidromassagem, 02 suítes, cozinha, área de serviço com BWC, lavabo, living, sacada, 02 vagas de garagem.....R\$1.850.000,00

APTO: Localizado em Itapema – SC, com área de aprox. 172,71m², 02 suítes, 02 demi-suítes, lavabo, living, cozinha, área de serviço, sacada com churrasqueira e área de Split, vaga de garagem.....R\$1.100.000,00

APTO: Localizado no Ed. Meditteranee, na Rua: Manoel Ribas, nº2621, hall social e serviço, 03 quartos sendo 01 suíte com sacada, lavabo, escritório com sacada, sala de estar, banheiro, cozinha, quarto e banheiro de empregada, despensa, 2 vagas de garagemR\$800.000,00

APTO: Localizado em Caiobá – PR, com aprox.. 240m², 01 suíte, 02 quartos, dependência para empregada, sacada com churrasqueira, 02 vagas de garagem lado a ladoR\$800.000,00

APTO: Localizado no Ed. Rio Branco na Rua Rio Grande do Sul nº769, 11º Andar, com piscina no condomínio, elevador, 01 suíte e 01 quarto, 01 quarto escritório, demais dependênciasR\$330.000,00

CASA

CASA: Localizada na Rua Victor Meirelles, Country, com 01 suíte com hidro, 02 quartos, sala, cozinha, banheiro, área de serviço, área com churrasqueira, 02 vagas garagemR\$450.000,00

CASA: Localizada na Rua Casemiro de Abreu com 01 suíte com banheira, 03 quartos, sala, cozinha com moveis planejados, lavabo, banheiro, edícula com churrasqueira, área de serviço, escritório com deposito, 05 vagas de garagem.....R\$700.000,00

CASA: Localizada na Rua Casemiro de Abreu com 01 suíte com banheira, 03 quartos, sala, cozinha com moveis planejados, lavabo, banheiro, edícula com churrasqueira, área de serviço, 02 vagas de garagemR\$500.000,00

CASA: Localizada na Rua Estanislau Chervinski, Cataratas, com 80m² lote 8x16, contendo 01 suíte, 02 quartos e demais dependênciasR\$180.000,00.

CASA: Localizada na Rua Kamayuras esquina com Rua Tupiniquins, bairro Santa Cruz, terreno com 457,50m² sobre o mesmo edificado 03 casasR\$150.000,00.

CASA: Localizada na Rua Agostinho, nº 218, Santa Mônica, lote com 390m² sobre o mesmo edificado 02 casas, casa frente com 01 quarto, e casa fundos com 02 quartos e demais dependências.....R\$250.000,00

BARRACÃO

BARRACÃO: Rua: Jorge Lacerda, nº.1551 Claudete, com aprox.. 70m², sala comercial aprox.. 40m² e casa fundos, terreno (12,5x13) 162,50m²R\$230.000,00

IMÓVEIS PARA LOCAÇÃO

APARTAMENTOS

APTO: Localizado na Rua Recife, nº 1469, Centro, com 01 suíte, 02 quartos, sala, sacada, cozinha, banheiro, área de serviço, 02 vagas de garagemR\$1.200,00

APTO: Ed. Dom Rafael, localizado na Rua Marechal Floriano, com 01 suíte, 02 quartos, sala, copa, cozinha, sacada, banheiro social, área de serviço com dependência de empregada e 02 vagas de garagemR\$1.100,00

APTO: Ed. Villa Firenze na Rua: Manoel Ribas nº2357, com 01 suíte, 02 quartos, sala, cozinha, área de serviço, 01 vaga de garagemR\$1.000,00

APTO: Ed. Dona Adélia, localizado na Rua São Paulo nº869, Centro. 01 suíte, 02 quartos, sala, cozinha semi mobiliado, 02 vagas na garagemR\$1.000,00

APTO: Ed. Dona Guilhermina, localizado na Rua Erechim, nº. 1819, Centro, 01 suíte, 02 quartos, sala com sacada, cozinha, área de serviço, banheiro, 01 vaga de garagemR\$950,00

APTO: Ed. Bevilacqua, localizado na Rua Presidente Kenedy, com 01 suíte, 02 quartos e demais dependências, 01 vaga de garagem, com baixo condomínioR\$900,00

APTO: Ed. Roma, localizado na Rua Juscelino Kubitschek, próx. a Unipar, com 02 quartos, sala, cozinha com armário, banheiro, área de serviço, sacada com churrasqueira, 01 vaga de garagem.....R\$850,00

APTO: Ed. Roma, localizado na Rua Juscelino Kubitschek, próx. a Unipar, com 02 quartos, sala, cozinha com armário, banheiro, área de serviço, sacada, 01 vaga de garagemR\$800,00

APTO: Ed. Leblon localizado na Rua: Rio de Janeiro nº.713, com 01 suíte, 02 quartos, sala, cozinha, área de serviço, 01 vaga de garagem.....R\$800,00

APTO: Ed. Nevada, Curitiba – PR, com 01 quarto, sala com sacada, cozinha, banheiro, área de serviçoR\$750,00

APTO: Ed. Roma, localizado na Rua Juscelino Kubitschek, próx. a Unipar, com 01 suíte com closet, sala, cozinha com armário, banheiro, área de serviço, sacada, 01 vaga de garagemR\$680,00

APTO: Ed. Parque das Aves, localizado na Rua Julio Szymanski, com 03 quartos, sala, cozinha, área de serviço, 01 vaga de garagem.....R\$600,00

APTO: Ed. Vitória, localizado na Rua: Vitória nº 2764, Alto Alegre, com 02 quartos, sala, cozinha, sacada, área de serviço, 01 vaga de garagemR\$550,00

APTO: Ed. Vitória, localizado na Rua: Vitória nº 2764, Alto Alegre, com 02 quartos, sala, cozinha, sacada, área de serviçoR\$450,00

APTO: Res. Palmeiras, localizado na Rua: Cipreste, nº249 Parque Verde, com 02 quartos, sala, cozinha, banheiro, área de serviço, 01 vaga de garagemR\$420,00

APTO: Res. Palmeiras, localizado na Rua: Cipreste, nº249 Parque Verde, com 02 quartos, sala, cozinha, banheiro, área de serviço, 01 vaga de garagemR\$350,00

KITNET COM MOBÍLIA: Ed. Drº Francisco Vaccas, Av. Brasil nº5431 com 01 quarto, banheiro, sala e cozinha conjugada, sem vaga de garagemR\$450,00

KITNET: Ed. Drº Francisco Vaccas, Av. Brasil nº5431 com 01 quarto, 02 banheiros, sala e cozinha conjugada, sem vaga de garagemR\$450,00

KITNET: Ed. Drº Francisco Vaccas, Av. Brasil nº5431 com 01 quarto, banheiro, sala e cozinha conjugada, sem vaga de garagemR\$380,00

CASAS E SOBRADOS

CASA: Localizada na Rua Victor Meirelles, nº177, Country, com 01 suíte com hidro, 02 quartos, sala, cozinha, banheiro, área de serviço, área com churrasqueira, 02 vagas garagemR\$1.600,00

CASA: Localizada na Rua Belo Horizonte nº1328, Centro, 01 suíte com hidro, 02 quartos, sala, cozinha, banheiro, área de serviço, dispensa, 02 vagas de garagem, com aprox.. 140m²R\$1.000,00

CASA: Localizada na Rua Chapeco, Jardim Universitário, 03 quartos, sala, cozinha, banheiro, área de serviço, 03 vagas de garagemR\$750,00

CASA: Localizada na Rua Curitiba, nº1255, Centro, com 01 quarto, cozinha e banheiro terreno com aprox.. 687,50m²R\$500,00

CASA: Res. Pantanal, com 02 quartos, sala, cozinha, banheiro, 02 vagas de garagemR\$500,00

SOBRADO: Localizado na Rua Valdemar Bonn nº.65, Coqueiral, com 03 quartos, 01 suíte, sala de estar, sala de jantar, escritório, dispensa e demais dependências com 05 vagas na garagem.....R\$2.000,00.

SOBRADO: Localizado na Rua Costa e Silva nº.1723, Coqueiral, com 02 suítes, 02 quartos, 02 salas, e demais dependências.....R\$1.500,00.

SOBRADO: Localizado na Rua Carlos Gomes, nº.4116, Centro, com 01 suíte, 02 quartos, despensa, e demais dependências.....R\$450,00

SALAS COMERCIAIS

SALA COMERCIAL TERREA: Localizada na Rua Carlos Gomes próx. a Av. Brasil, aprox. 100m² Consulte-nos.

SALA COMERCIAL: Localizada na Rua Carlos Gomes com aprox.. 99,53m² Consulte-nos.

SALA COMERCIAL: Localizada na Rua Carlos Gomes próx. a Av. Brasil 1º andar, com 65,13m²..... Consulte-nos.

SALA COMERCIAL: térrea com 215m², 1º e 2º piso com 150m² cada, estacionamento com 200m², localizado na Rua: Paraná, nº 2022, CentroR\$11.000,00

SALA COMERCIAL NOVA: Localizada na Rua Paraná, 4753, sala 02, medindo aprox. 220,43m²R\$3.825,00.

SALA COMERCIAL NOVA: Localizada na Rua Paraná, nº 4753, salas 03 e 04 medindo aprox. 195,96m²R\$2.939,00.

SALA COMERCIAL NOVA: Localizada na Rua Paraná, 4753, sala 05,06 e 09, medindo aprox. 180,59m²R\$2.849,00

SALA COMERCIAL NOVA: Localizada na Rua Paraná, 4753, sala 08, medindo aprox. 170,75m²R\$2.693,00.

SALA COMERCIAL: Ed. Automann, localizada na Rua Pio XII, próx. ao supermercado da neva com aprox. 120m².....R\$2.700,00

SALA COMERCIAL: Localizada na Av. Brasil, nº9898, Jardim Aclimação, com aprox.. 256m² com circuladores de ar R\$1.800,00.

SALA COMERCIAL: Localizada na Rua Carlos Gomes nº2595, Parque São Paulo.....R\$1.800,00.

SALA COMERCIAL: Localizada na Rua São Paulo para consultório em clínica de dermatologia e cirurgia plásticaR\$880,00.

ASSOCIAÇÃO: com campo de futebol e área de lazer, no bairro TropicalR\$2.000,00.

BARRACÃO: Localizada na Rua Cristóvão Colombo, nº.696 Pioneiros Catarinense com aprox. 450m²4.000,00.

BARRACÃO: Localizada na Rua: Jorge Lacerda, nº.1551 Claudete, com aprox.. 40m², casa fundos e barracão com aprox.. 70m²R\$1.200,00

creci: J-3224

ano 24[®]

DK

IMOBILIÁRIA

"Confie para nós a administração e venda de seu imóvel"

VENIDAS

TERRENOS:

TERRENO RUA CIPRESTE, CONDOMINIO PORTAL DO VALE, PARQUE VERDE COM 2.036,79 M VALOR R\$ 700.000,00

CASAS E SOBRADOS IMÓVEIS COMERCIAIS:

CASAS:

CASA: RUA TARQUINIO JOSLIN DOS SANTOS, 694 JARDIM MARIA LUIZA – 02 SUITES, 04 QUARTOS, 05 BWC'S, COZINHA, ÁREA DE SERVIÇO, 04 VAGAS DE GARAGENS (MEDINDO 320,00 M2..... VALOR R\$ 1.050.000,00

CASA: RUA ENGENHARIA, 645 JARDIM UNIVERSITÁRIO – 01 SUITE, 02 QUARTOS, SALA, BWC SOCIAL, COZINHA, ÁREA DE SERVIÇO, 01 VAGA GARAGEM (MEIA QUADRA DA UNIOESTE VALOR R\$ 320.000,00

Rua Maranhão, 790 ED. GREEN, 6º andar sala 605 com 01 vaga de garagem VALOR R\$ 150.000,00

APARTAMENTOS:

ED. BELLE MAISON 6º ANDAR: RUAMATO GROSSO, 1655 02 SUITES SENDO 01 COM CLOSET E BANHEIRA, 02 QUARTOS, SALA DE JANTAR, SALA DE ESTAR, SACADA COM CHURRASQUEIRA, COZINHA, ÁREA DE SERVIÇO, BWC SOCIAL, BWC EMPREGADA, LAVABO, 02 VAGAS DE GARAGENS. VALOR R\$ 550.000,00

ED. COMODITÁ 1º ANDAR: RUA MARECHAL DEODORO, 4251 02 QUARTOS, BWC SOCIAL, SALA 02 AMBIENTES, COZINHA, ÁREA DE SERVIÇO, SACADA COM CHURRASQUEIRA E SACADA NOS QUARTOS, 01 VAGA DE GARAGEM..... VALOR R\$ 200.000,00

RES. BOUGANVILLEA, 9º ANDAR, RUA SIQUEIRA CAMPOS, 804 – 01 SUITE, 02 QUARTOS, SALA 02 AMBIENTES, BWC SOCIAL, COZINHA, ÁREA DE SERVIÇO, 01 VAGA GARAGEM . VALOR R\$ 180.000,00

ED. VILA NOVA, AP. Nº 06 -2º ANDAR, RUA VICENTE MACHADO, 1584 – 02 QUARTOS, SALA 02 AMBIENTES, BWC SOCIAL, COZINHA, ÁREA DE SERVIÇO, LOCAL PARA ESTACIONAMENTO..... VALOR R\$ 150.000,00

RES. PALMEIRAS, AP. Nº 401 - 4º ANDAR, RUA CIPRESTE, 249 – 02 QUARTOS, SALA 02 AMBIENTES, BWC SOCIAL, COZINHA, ÁREA DE SERVIÇO, 01 VAGA DE GARAGEM VALOR R\$ 95.000,00

ED. ATLANTA 13º ANDAR: RUA SALGADO FILHO, 2611 ESQUINA COM A PERNAMBUCO – 01 SUITE,, 02 QUARTOS, BWC SOCIAL, SALA DE 02 AMBIENTES, COZINHA, ÁREA DE SERVIÇO, SACADA, 02 VAGAS DE GARAGENS VALOR R\$ 420.000,00

ED. IMPERADOR, AP. 1001 10º ANDAR: RUA CARLOS DE CARVALHO, 3579 – 01 SUITE, 02 QUARTOS, BWC SOCIAL, SALA DE 02 AMBIENTES, COZINHA, ÁREA DE SERVIÇO, SACADA, 01 VAGA DE GARAGEM VALOR R\$ 320.000,00

ED. CIMA III, AP. 33 BL 2 2º ANDAR: RUA PRESIDENTE BERNARDES, 1874 – 01 SUITE, 02 QUARTOS, BWC SOCIAL, SALA DE 02 AMBIENTES, COZINHA, ÁREA DE SERVIÇO, SACADA, 01 VAGA DE GARAGEM VALOR R\$ 170.000,00

LOCAÇÃO

METROPOLIS AP. 114 RUA SOUZA NAVES, 4013 - 01 QUARTO, COZINHA, BWC VALOR R\$ 75.000,00

KITINETES E APARTAMENTOS:

RES. GABARITO – KITINETE: RUA DO FEITOR, 65 FACULDADE - 01 QUARTO, SALA/COZINHA, BWC, LOCAL PARA ESTACIONAMENTO ÁREA COM CHURRASQUEIRA..... VALOR R\$ 320,00

RES. GABARITO – KITINETE: RUA DO FEITOR, 65 FACULDADE - 01 QUARTO, SALA/COZINHA, BWC, LOCAL PARA ESTACIONAMENTO ÁREA COM CHURRASQUEIRA..... VALOR R\$ 350,00

APARTAMENTO, Térreo: Rua Sandino Erasmo de Amorim, 1567 – 01 quarto, cozinha, sala, bwc social, área de serviço VALOR R\$ 380,00

APARTAMENTO 01 TERREO: AV. BRASIL, 11488 – 02 QUARTOS, COZINHA, SALA, BWC SOCIAL, ÁREA DE SERVIÇO, 01 VAGA DE GARAGEM VALOR R\$ 450,00

APARTAMENTO 02 1º ANDAR: AV. BRASIL, 11488 – 02 QUARTOS, COZINHA, SALA, BWC SOCIAL, ÁREA DE SERVIÇO, 01 VAGA DE GARAGEM VALOR R\$ 450,00

APARTAMENTO 03 1º ANDAR: AV. BRASIL, 11488 – 02 QUARTOS, COZINHA, SALA, BWC SOCIAL, ÁREA DE SERVIÇO, 01 VAGA DE GARAGEM VALOR R\$ 450,00

ED. SERRA DOURADA 10º ANDAR: RUA PARANÁ, 3035 02 QUARTOS, BWC SOCIAL, SALA 02 AMBIENTES, COZINHA, ÁREA DE SERVIÇO, 01 VAGA DE GARAGEM..... VALOR R\$ 550,00

ED. COMODITÁ 1º ANDAR: RUA MARECHAL DEODORO, 4251 02 QUARTOS, BWC SOCIAL, SALA 02 AMBIENTES, COZINHA, ÁREA DE SERVIÇO, SACADA COM CHURRASQUEIRA E SACADA NOS QUARTOS, 01 VAGA DE GARAGEM..... VALOR R\$ 650,00

ED. DENISE 4º ANDAR: RUA ANTONIO ALVES MASSANEIRO, 664 01 SUITE, 01 QUARTO, BWC SOCIAL, SALA 02 AMBIENTES, COZINHA, ÁREA DE SERVIÇO, 01 VAGA DE GARAGEM VALOR R\$ 600,00

RES. BOUGANVILLEA, 9º ANDAR, RUA SIQUEIRA CAMPOS, 804 – 01 SUITE, 02 QUARTOS SALA 02 AMBIENTES, BWC SOCIAL, COZINHA, ÁREA DE SERVIÇO, 01 VAGA GARAGEM VALOR R\$ 650,00

ED. ATLANTA 13º ANDAR: RUA SALGADO FILHO, 2611 ESQUINA COM A PERNAMBUCO – 01 SUITE,, 02 QUARTOS, BWC SOCIAL, SALA DE 02 AMBIENTES, COZINHA, ÁREA DE SERVIÇO, SACADA, 02 VAGAS DE GARAGENS VALOR R\$ 1.400,00

ED. WAY POINT 4º ANDAR: RUA RECIFE, 1000 – 01 SUITE, 02 QUARTOS, BWC SOCIAL, LAVABO, SALA DE 02 AMBIENTES, COZINHA, ÁREA DE SERVIÇO, SACADA, 02 VAGAS DE GARAGENS VALOR R\$ 1.700,00

ED. IRONDINA GOTARDO, 2º ANDAR: RUA PERNAMBUCO, 861 – 01 SUITE, 02 QUARTOS, BWC SOCIAL, LAVABO, SALA DE 02 AMBIENTES, COZINHA, ÁREA DE SERVIÇO, SACADA, 01 VAGA DE GARAGEM VALOR R\$ 900,00

SOBRADOS E CASAS:

SOBRADO: RUA MANOEL RIBAS, 2143 RES. DIVINA TERNURA - CENTRO – 01 SUITE, 02 QUARTOS, 01 BWC, LAVABO, COZINHA, SALA, ÁREA DE SERVIÇO, GARAGEM..... VALOR R\$ 900,00

CASA: RUA SETE DE SETEMBRO, 3455 CENTRO – 03 QUARTOS, 02 BWC'S, COZINHA, COPA, SALA, ÁREA DE SERVIÇO, GARAGEM VALOR R\$ 700,00

SALAS COMERCIAIS E TERRENOS:

Av. Barão do Cerro Azul, esquina com a rua São Paulo VALOR R\$ 2.700,00

TERRENO AV. BRASIL, PROXIMA A RUA JK VALOR R\$ 3500,00

Rua RECIFE, 659 - CENTRO - CASCAVEL/PR

Fone: (45). 3224.2825 - www.imobiliariadk.com.br

Ana Lúcia
EDIFÍCIO



INFRAESTRUTURA

Elevador
Guarita
Salão de Festas
Churrasqueira
Portão Eletrônico
Gás Central
Medidor de Gás Individual

Área Total 114m²
Área Privativa 76m²

*Área total aproximada. A área pode variar conforme quantidade e tamanho das vagas de garagem.

02 Quartos
Sala Estar/Jantar
BWC
Cozinha
Área de Serviço
Sacada com
Churrasqueira
Espaço Técnico (Split)

Rua Manoel Ribas, 1599 - Bairro Neva, Cascavel - PR
(ao lado do Muffatão da Neva)

Financiamento bancário ou direto com a Krum.
Faça-nos uma visita e confira nossa flexibilidade na negociação!

edifício
AUGUSTUS

A morada que você procura!



Apartamentos com
área total aproximada
de 177m² à 182m²

Suíte
Dois dormitórios
Banheiro Social
Sala de Estar
Sala de Jantar
Cozinha
Área de Serviço
Sacada Lateral
Duas Vagas de Garagem
Opção de área para depósito
Sacada Frontal com Churrasqueira

INFRAESTRUTURA

Guarita
Medidor de gás individual
Portão e porteiro eletrônico
Elevador
Medidor de água individual
Salão de festas
Espaço Kids
Academia
Tubulação para ar
condicionado split

Rua da Bandeira, 927 - Centro



45 3222.0039 / 3224.8001 / 3039.4003
www.krumconstrucoes.com.br



Imobiliária LM Empreendimentos

O jeito seguro de comprar

Fone: 1451 3229-3636 - 3227-0891

Rua Osvaldo Cruz, 3293 - Cascavel - PR.

www.Lmimobiliaria.com.br

VENDAS

CASAS		
PARQUE VERDE: 615 – Cid. Verde – Cond. Fech. – 2 Qtos, Sala, Coz, Bwc, A/Serv, 1 Vaga, Churrasq.....	R\$ 118.000,00	
CANADÁ: Cont. Park – R. Agenor D. Souto – Suíte, 2 Qtos, 2 Salas, Coz, Bwc, 2 Vagas P. Eletron.....	R\$ 130.000,00	
ALTO ALEGRE: R. Aloisio de Azevedo, 625 – casa de (73m²) Suíte, 2 Qtos. Sala, Coz, Bwc , 1 Vaga de Carro, fundos.....	R\$ 150.000,00	
CANADÁ: 581 – Cont. Park – R. Aquilino MassOchim – 2 Qtos, Sala, Coz, Bwc, A/Serv, 2 Vagas, Churrasq.....	R\$ 157.000,00	
SANTA CRUZ: 523- Rua Tamoiros – 2 Qtos, 2 Salas, Coz, Bwc, A/Serv, Quintal, 1 Vaga.....	R\$ 160.000,00	
UNIVERSITÁRIO: 614 – Rua Medicina – Suíte, 2 Qtos, Sala, Coz, Bwc, 2 Vagas, Quintal, A/C. 65m².....	R\$ 170.000,00	
BRASMADEIRA: 647 – Rua Rio Tibagi – 3 Qtos, Sala, Coz, Bwc, A/Serv, Quintal amplo, 2 Vagas, A/C 80m².....	R\$ 170.000,00	
SANTA CRUZ: 383 – Tio Zaca – 3 Qtos, Sala, Coz, Bwc, Quintal , A/C 80m², terreno 220m².....	R\$ 170.000,00	
SANTA CRUZ: 595 – Rua Tupis – 1 Suíte, 1 Qto, Sala, Coz, Bwc, A/Serv, Churrasq, 2 Vagas, edícula.....	R\$ 175.000,00	
CANADÁ: 597 – Cont. Park – 3 Qtos, Sala, Coz, Bwc, A/Serv, Quintal Churrasq, 2 Vagas.....	R\$ 180.000,00	
NOVA CIDADE: R. Israel V. Silveira, 1538 – 2 casas com A/C 70m² cada, 2 Qtos, sala, coz. Bwc, 2 vagas.....	R\$ 180.000,00	
SANTA CRUZ: 569 – Angra dos Reis – Suíte, 2 Qtos, 2 Salas, Coz, Bwc, A/Serv, 2 Garagem.....	R\$ 180.000,00	
SANTA CRUZ: 319 – Sto. Onofre – Rua Potiguara – 3 Qtos, Sala, Coz, Bwc, A/Serv, Quintal , A/C 110m².....	R\$ 180.000,00	
ESMERALDA: 620 – Angra dos Reis – 2 Qtos, 2 Salas, Coz, Bwc, A/Serv, Quintal, 2 Vagas, Churrasq.....	R\$ 198.000,00	
ALTO ALEGRE: R. Publio Pimentel, 1674 – Terremo 15x29 - A/Constr. 61 m² - 2 Qtos, Sala, Coz, Bwc, A/Serv, 1 Vaga.....	R\$ 199.900,00	
CANADÁ: 579 – Cond. Fech. Porto Feliz – R. Mal Cand. Rondon – 2 Qtos, Sala, Coz, Bwc, A/Serv, 2 Vagas, A/C 70m².....	R\$ 200.000,00	
CANADÁ: R. Salgado Filho – Suíte, 2 Qtos, Sala, Coz, Bwc, A/Serv, 1 Vaga – A/C 93m².....	R\$ 210.000,00	
SANTA CRUZ: 642 – R. Nhambiquara – 3 un. - 1 Casa / 1 Sobrado /1 Sala Comercial – lote 12x30 – Suíte – 3 Qtos.....	R\$ 210.000,00	
CANADÁ: 593 – Cond. Fech. Porto Feliz – R. Mal Cand. Rondon – 2 Qtos, 2 Salas, Coz, Bwc, A/Serv, Piscina, 2 Vagas.....	R\$ 215.000,00	
GUARUJÁ: R. Flor da Serra – 1 Suíte, 1 Qto, 2 Salas, Coz, Bwc, A/Serv, Quintal, Churrasq, Piscina, 2 Vagas de carro.....	R\$ 230.000,00	
UNIVERSITÁRIO: 586 – R. Arquitetura – Suíte, 2 Qtos, 2 Salas, Coz, 2 Bwc, A/Serv, Quintal, Churrasq, 2 Vagas.....	R\$ 240.000,00	
SANTA CRUZ: 622 - Rua Apalaís – Suíte, 2 Qtos, 2 Salas, Coz, Bwc, a/Serv, Quintal 36m², 3 Vagas, p/Eletr.....	R\$ 250.000,00	
CANADÁ – Cont. Park – R. Nelson Tramontina – 2 Qtos, 2 Salas, Coz, Bwc, A/Serv, Quintal, 2 Vagas.....	R\$ 250.000,00	
CANADÁ: 556 – R. Exp. E. A. Palhano – 1 Suíte, 2 Qtos, 2 Salas, Coz, Bwc, 2 Vagas, Quintal, P/Eletr, C/Eletr.....	R\$ 250.000,00	
TROPICAL: 568 – Rua Fortaleza – 3 Qtos, Sala, Coz, 2 Bwc, A/Serv, Quintal Pequ, Churrasq, 2 vagas.....	R\$ 250.000,00	
SANTA CRUZ: 619-Sto. Antonio – Suíte, 2 Qtos, Sala, Coz, 3 Bwc, A/Serv, Quintal, 3 Vagas, Churrasq, A/C 134m².....	R\$ 250.000,00	
PQ. VERDE: 583 – R. Alfeneiro – 2 Qtos, 2 Salas, Coz, Desp, Bwc, Dep. Empreg, A/Serv, Quintal, Churrasq, 3 Vagas.....	R\$ 265.000,00	
SANTA CRUZ: 630 – Rua Apalaís – 3 Qtos, Sala, Coz, Bwc, Quintal 150m², churrasqueira, 3 vagas descob.....	R\$ 265.000,00	
CANADÁ: 628 - Rua Alegrete – Suíte, 2 Qtos demi-suíte, 2 Salas, Coz, Desp, 2 Bwc, A/Serv, Quintal Edic, 2 Vagas.....	R\$ 265.000,00	
NEVA: Rua Manoel Ribas – 2 Qtos, Sala, Coz, Despensa, Bwc, A/Serv, Depósito, Quintal Churrasq, 3 Vagas, P/Eletr, Canil.....	R\$ 270.000,00	
COUNTRY: R. Juracy A. Capra – 2 Suíte, 2 Qtos, Sala 2 Ambiente, Coz, Lavabo, Bwc, Churrasq, A/Serv, 2 Vagas.....	R\$ 270.000,00	
CANADÁ: 573 – R. Uruguiana – 3 Qtos, 3 Salas, Coz, 2 Bwc, A/Serv, Quintal, Churrasq, 2 vagas.....	R\$ 280.000,00	
PQ. VERDE: 634 – Rua Jatobá – Suíte, 2 Qtos, 2 Salas, Coz, Bwc, Lavab, A/Serv, Quintal, 3 Vagas, Churrasq, P/Eletr.....	R\$ 285.000,00	
COUNTRY: 572 – R. Tiradentes – 2 Qtos, Sala, Coz, Despensa, Bwc, A/Serv, 3 Vagas coberta, terreno 13,5x30 – A/C 90m².....	R\$ 300.000,00	
PARQUE VERDE: R. Iraci Viganó – Suíte, 2 Qtos, Sala, Coz, Bwc, A/Serv, 2 Vagas, Quintal (A/C 96m²).....	R\$ 300.000,00	
PQ. SÃO PAULO: R. Campos Sales – 2 casas no lote – A/C da 1ª casa 91m², 2ª casa 68m² c/ 2Qtos, sala, coz, Bwc, A/Serv, 4 vagas.....	R\$ 300.000,00	
CANCELLI: 558 – Trav. Parigot de Souza – 2 Suíte, 1 Qto, 2 Salas, Coz, Bwc, A/Serv, Quintal, Churrasq, Varanda, 2 Vagas.....	R\$ 300.000,00	
CANADÁ: 557 – R. Salgado Filho – 1 Suíte, 1 Qto, 2 Salas, Coz, Bwc, Área/Serviço, Quintal, 2 Vagas.....	R\$ 320.000,00	
REGIÃO DO LAGO – NOVA YORK - A/C aprox. 250m² - Suíte, 3 qtos, 2 salas, Coz., Despensa, 2 vagas, peq. Quintal.....	R\$ 390.000,00	
UNIVERSITÁRIO: 643 – Rua Medicina c/Adm – 2 lotes de 13x30m c/ 2 Casas, 1 de 60m², outro 325m², todos locado.....	R\$ 400.000,00	
ALTO ALEGRE: Rua Publio Pimentel – Suíte, 2 Qtos, 2 sala, Coz, Bwc, A/Serv, Churrasq, 3 Vagas, Quintal amplo.....	R\$ 470.000,00	
CANADÁ: Novo Milênio – 2 Suíte, 2 Qtos, 2 Salas, Coz, Bwc, A/Serv, Churrasq, 4 Vagas, P. Eletr. C/Eletr.....	R\$ 480.000,00	
P. CATARINENSE: A/C 124m², Suíte, 2 Qtos, 2 Salas, Coz, 2 Bwc, A/S, Depen. Empr, 3 Vagas, Ed.c/ Churr.....	R\$ 499.900,00	
TROPICAL: 605 - Rua Valdemar Bonn – 3 Qtos, 2 Salas, Coz, 2 Bwc, Dep. na garagem, 3 Vagas, Quintal, Churrasq.....	R\$ 500.000,00	
CENTRO: 604 - Rua Toledo – Casa- 92m²/Salão Comercial -56m² - 3 Qtos, 2 Salas, coz, 2 Bwc, A/Serv, Quintal, 3 Vagas.....	R\$ 600.000,00	
COUNTRY: 652 – Rua 23 de Maio – Suíte, 2 Qtos, 3 Salas, Coz, 2 Bwc, Edícula, Quintal amplo, A/C. 230m² - Tereno 17,50x50m.....	R\$ 650.000,00	
PQ. VERDE – 574 – Cond. Portal do Vale – Suíte máster, 2 Qtos, Sala jantar e Estar, Coz, Edícula, Terreno 2.057m², A/C 410m².....	R\$ 1.700.000,00	

SOBRADOS		
PIONEIROS CATARINENSE: 608 – Rua Janio Quadros – Suíte, 2 Qtos, 2 Salas, Coz, Bwc, Lavabo, 2 Vagas.....	PREÇO SOB-CONSULTA	
CANCELLI: 613 – COHAMIC – R. Carlos B. Cancelli – 3 Qtos, Sala, Coz, Desp, 2 Bwc, A/Serv, Quintal, 1 Vaga, Área de laser.....	R\$ 230.000,00	
CENTRO: 631 – Rua Curitiba – 3 Qtos, 2 Salas, Coz, Bwc, Lavabo, Sacada, A/C 80,34m².....	R\$ 230.000,00	
PQ. VERDE: 635 – Rua Eucalipto – Suíte, 2 Qtos, sala, Coz, 2 Bwc, Lavab, A/Serv, depes, Quintal, 3 Vagas, Churrasq.....	R\$ 250.000,00	
CENTRO: 563 – Rua Natal – A/C 106,79m² - 1 Suíte, 2 Qtos, 2 Salas, Coz, Lavab, 2 Bwc, 2 Vagas, Churrasq.....	R\$ 260.000,00	
CANADÁ: 596 - Cont. Park – Rua Lageado – Suíte, 2 Qtos, 3 Salas, Coz, Bwc, A/Serv, Quintal, 1 Vaga, 1 Sala comercial.....	R\$ 280.000,00	
GUARUJÁ: 611 – Rua Flor da Serra – 2 Qtos, 2 Salas, Coz, Desp, Bwc, Quintal, Churrasq, 1 Vaga coberta.....	R\$ 280.000,00	
PQ. VERDE: 621 – P. Seguro – Suíte, 2 Qtos, 2 Salas, Coz, 2 Bwc, A/Serv, Sacada, Churrasq, 2 Vagas, Prtão e Cerca Eletr.....	R\$ 300.000,00	
CANADÁ: 624 – R. Rafael Picolli – Suíte, 2 Qtos, 2 Salas, Coz, Bwc, Lavab, A/Serv, Sacadas, Churrasq, 2 Vagas.....	R\$ 320.000,00	
PQ. VERDE: 590 – R. Paineira – Suíte, 2 Qtos, 2 Salas, Coz, 2 Bwc, Sacada, A/Serv, 2 vagas.....	R\$ 330.000,00	
COUNTRY: Rua Ivan Serpa – A/C 122 m² - Suíte c/Closet, 2 Qtos, Bwc, Lavand, sala 2 Amb, Coz, Depósito, 1 Vaga.....	R\$ 330.000,00	
CANADÁ: Cont. Park – R. Giovanni P. Lima – Suíte, 2 Qtos, 3 Salas, SCoz, Desp, Lavab, 2 Bwc, A/Serv, 2 Vagas, Piscina, Quintal.....	R\$ 330.000,00	
NEVA: 559 – R. Osvaldo Cruz – 1 Suíte c/Closet, 2 Qtos, 2 Salas, Coz, Lavabo, Bwc, A/Serv, Sacada, Churrasq, 3 Vagas.....	R\$ 350.000,00	
PQ. SÃO PAULO: 606 – R. Quintino Bocaiuva – Suíte, 3 Qtos, Sala, Coz, 2 Bwc Depos, Sacada, 3 Vagas, A/C. 155m².....	R\$ 360.000,00	
PQ. VERDE: 625 – Cidade Verde – Suíte, 2 Qtos, 2 Salas, 2 Bwc, Lavabo, A/Serv, Quintal, Edic, Sacada, 2 vagas.....	R\$ 330.000,00	
COQUEIRAL: 583 – R. João L. Cirico – Suíte chldiro, 3 Qtos, 2 Salas, Coz, Desp, Lavab, Bwc, A/Serv, Quintal, 2 Vagas, Churrasq.....	R\$ 370.000,00	
STA. FELICIDADE: 591 – Nova Cidade – 2 casas novas, sendo 1 c/1 Qtos, outro c/2 Qtos A/Constr. Total 220m².....	R\$ 380.000,00	
REGIÃO DO LAGO III: R. Padre Carlos Nitzko – Suíte c/Closet, 2 Qtos, 2 Salas, Coz, Lavab, Bwc, A/Serv, Churrasq, 2 Vagas.....	R\$ 415.000,00	
PIONEIROS CATARINENSE: R. Teodoro Nardi – 1 Suíte master, 2 Demi-Suíte, 3 Salas, Lavabo, BWC/Serv, Quintal, 2 Vagas.....	R\$ 450.000,00	

LOCAÇÃO		
CASAS - APARTAMENTOS		

APTO – PQ. VERDE: R. Otelo C. de Castilho – 2 Quartos, sala Coz, Bwc, 1 Vaga , A/Privat, 45m² - Já incluso condomínio - IPTU e lixo.....	R\$ 500,00
APTO. COQUEIRAL: Res. Alegrete – R. Paraná c/ Fco. Bartinick – A/C 43m² - 1 Qto, sala, coz, Bwc, sacada, 1 vaga.....	R\$ 450,00
APTO. COQUEIRAL: Res. Alegrete – R. Paraná c/ Fco. Bartinick – A/C 48m² - 1 Qto, sala, coz, Bwc, sacada, Constr. 50 m².....	R\$ 500,00



R\$ 300.000,00
PARQUE VERDE
1 suíte, 2 Quartos, Sala de Estar Cozinha, Bwc, A/ Serviço, Quintal Garagem C/ 2 Vagas, um descoberto Terreno: 63x30m, A/Constr.: 96,27m²



R\$ 85.000,00
SANTA CRUZ - JD. FLORENÇA
Rua Clevelandia QUADRA: 16 - LOTE: 07; Frente e Fundo 10 m Lat. Esquerdo e Direito, 20 m, AREA DO TERRENO: 200 m² TOPOGRAFIA: Declive suave



R\$ 230.000,00
GUARUJA
1 Suíte máster, 1 Quarto, Coz, Bwc, A/Serviço Sala de Estar e Jantar, Quintal, Churrasq, Garagem para 2 Veículos, Piscina Infantil Terreno: 11x24m, A/Constr: 97,59



R\$ 250.000,00
CENTRO
2 Quartos, Sala de Estar e Jantar, Cozinha, Bwc, Área de Serviço Quintal Pequeno, Garagem c/ 2 Vagas Terreno: 165,30m²



R\$ 160.000,00
SANTA CRUZ
2 Quartos, Sala de Estar e Jantar Cozinha, Banheiro, Área de Serviço Quintal, Garagem para 1 Veículo Terreno: 231,20m², A/Constr.: 80m²



R\$ 250.000,00
PIONEIOS CATARINENSES
Ed. Bellan - Rua Cristóvão Colombo Suíte, 2 quartos, sala de estar, jantar, coz., bwc social, á/ serviço, sacada / churrasq., 1 vaga de carro, á/ total: 125,19m², Priv. 83,53m²



A partir de **R\$ 173.000,00**
PQ. SÃO PAULO - Res. Tolotti
Rua Quintino Bocaiuva c/ Souza Neves 3 Qtos, Sala, Coz., Bwc, A/Serv, Sacada c/ Churr, elev.1 vaga c/ opção para adquirir a 2ª vaga. Área Total 92,96m² e 95,30m²



A partir de **R\$ 202.000,00**
CANCELLI - RES. G-7
Rua Osvaldo Cruz, 2 Qtos, Sala Estar, Jantar, Banheiro Social, Coz, Lav, Sacada c/ churr, 1 Vaga gar. Área total 118,75 m² e 122,25 m², Área Privativa: 69,40 e 72,40 m². Entrega: Dezembro de 2012



R\$ 205.392,00
CENTRO
Res. G-8 - Rua Rui Barbosa c/ R. Natal, 1 suíte, 1 quarto, Sala de estar / jantar, sacada, coz., BWC, á. serv., 1 vaga de carro. Á. Constr. total: 93,36m² - Priv: 68,16m²



R\$180.000,00
PIONEIROS CATARINENSES
Rua Cristóvão Colombo Área Total: 59,36 m², Sala Nova c/ 1 Banheiro, Têrrea, em Porta de Vidro Blindex c/ Gradil Interior e Piso Porcelanato Aceita camioneta Hilux, placa A, semi-nova, até R\$120.000,00



R\$ 635.000,00
LINDESTE - 500m do Centro
Terreno: 5,5 Hectares Casa de 130m², estrebaria, aviário, Boa de Água, 3 Águdes grande formado c/ 3500 peixes Excelente para loteamento Pode ser mecanizado quase no total



R\$ 499.900,00
PIONEIROS CATARINENSES
Rua Otávio Vasconcelos, 781- 1 suíte, 2 Qtos, Si Estar e Jantar, Copa/Coz., Bwc social, A/Serv., Quintal, Edic. c/ churr. Dep. emp., Vaga p/ 3 Caros, Jd, Portão Eletrônico Terreno: Aprox. 17,50 x 32 m A/Constr: Aprox. 205,00 m², averbada 124 m²

AVALIAÇÕES IMOBILIÁRIAS - PERÍCIAS JUDICIAIS E VISTORIA TÉCNICA	
SERVIÇOS Avaliações de imóveis urbanos, comerciais e industriais Unificação, desmembramento de lotes e Serviços Cartorários Regularização de Imóveis junto aos órgãos públicos	QUADRO TÉCNICO Arquiteto: Carlos M. Komura CREA Nº189293-CRECI Nº16295 Eng. Civil: Leomar de Menezes CREA Nº 28692 Eng. Civil: Diego Manfé CREA Nº 94814

O Paraná

www.oparana.com.br

**Prestação
de serviços de impressão
para jornais e impressos publicitários.**

Contato: **(45) 3321-1000** | com Ladinho.
ladinho@oparana.com.br

WWW.MANEQUIM.COM.BR

manequim

É CARNAVAL
TIARA COM PLUMAS,
CAMISETA COM APLICAÇÕES,
SHORT COM BRILHO.
CUSTOMIZE O QUE VOCÊ
JÁ TEM EM CASA
E CAIA NA FOLIA

**+ MAKES QUE VÃO
FAZER VOCÊ BRILHAR**

194
**ROUPAS E
ACESSÓRIOS**
PARA FICAR
CHIQUE ATÉ O
FIM DO VÉRÃO

JULIA LEMMERTZ
A NOVA HELENA DO HORÁRIO
NOBRE VESTE LOOKS
CLÁSSICOS CHEIOS DE BOSSA

**JEANS
MANIA**
APRENDA A USAR OS
MODELOS QUENTES
DA ESTAÇÃO

**FAÇA E USE
53
MOLDES**
VESTIDO JEANS,
CALÇA DE LINHÓ,
MACACÃO DE
SEDA, CAMISA
DE CHIFFON E
MUITO MAIS

**AO
TRABALHO!**
AS PEÇAS PARA FAZER BONITO
NO AMBIENTE PROFISSIONAL
SEM DERRETER COMO O CALOR

**FÁTIMA
BERNARDES,
CHRIS FLORES,
ANA MARIA
BRAGA...**
COPIE AS ROUPAS
ESTILOSA DAS
APRESENTADORAS
DE TELEVISÃO

RECIBO POR R\$ 0,00
EDIÇÃO 600 | FEVEREIRO 2014
ISSN 0035-2017 00459
Abri! 9 770025 207005

**PARA
ENTENDER,
FAZER E
ESTAR
NA MODA.**

JÁ NAS BANCAS!



Abril

A PRIMEIRA E MAIS VENDIDA
REVISTA DE MODA DO BRASIL.



IMOBILIÁRIA ZANEL

Administração e Vendas

CRECI 1696-J

www.imobiliariazanel.com.br

**IMÓVEIS PARA LOCAÇÃO
APARTAMENTOS:**

APTO - Suíte, 4 qts, bwc, 2 salas, coz(mobiliada), lavanderia com churrasqueira, dispensa, 6 gar, depósito, bxw externo, churrasqueira externa. Av JK, Coqueiral (pode ser locado para uso comercial)R\$ 1.800,00 + Não possui cond
APTO- Suíte c sacada, 2 qts, sala/copa, sacada com churrasqueira, coz, lav bwc e 2 garagens. Av. Barão do Rio Branco, centro R\$ 1.100,00 + Não possui cond
APTO- Suíte, 2 qts, bwc, sala, coz, lav e garagem. Rua Paraná, CentroR\$ 1.100,00 + Não possui cond
APTO- Suíte, 1 qt, bwc, sala, coz, lav e 2 gar, piscina, academia. Rua Pernambuco, Centro R\$ 1.000,00 + cond cond
APTO- Suíte, 2 qts, bwc, sala, coz, lav, dep. de emp. e gar. Rua Mato Grosso, Centro R\$ 800,00 + cond
APTO(Semi-mob) - Suíte, 2 qts, bwc, sala, coz, lav e 2 gar. Rua Paraná, Centro R\$ 800,00 + cond
APTO - Suíte, 2 qts, bwc, sl, sac c/ churras, coz, lav e gar(c/elev). R Manaus, Country R\$ 800,00 + Não possui cond
APTO - Suíte, 2 qts, bwc, sala, coz, lav e gar. Rua Recife, Ed.Charrua CentroR\$ 700,00 + cond
APTO - 2 qts, bwc, sala, coz, lav e gar. R.José Bonifácio, Ed.Torre do Sol, São Cristóvão ..R\$ 500,00 + cond
KITINETE - 1 qts, bwc, sala/ coz./lav e gar. Rua Recife, CentroR\$ 500,00 + Não possui cond
APTO- 1 qt, bwc, sl/coz, lav e gar. Rua João Padilha, FAGR\$ 450,00 + Não possui cond

CASAS:

SOBRADO – Suíte c/ sacada, 2 qts, sala, coz, BWC , lav, garagem . Rua Castro Alves, Vila TolentinoR\$900,00
CASA DE ALVENARIA – Suíte, 2 qts, sala, coz, BWC , lav, salão com dispensa, garagem. Rua Cristo Redentor, Jd. ElizabethR\$ 850,00
CASA DE ALVENARIA – 3 qts, sala, coz, BWC , lav, garagem. Rua Marechal Deodoro, Claudete.....R\$ 700,00

SALAS COMERCIAIS:

SALA COMERCIAL- 13º Pavimento, com aprox 50 m2, Av. Brasil, Ed. Central Park(Calçadão).....R\$400,00
SALA COMERCIAL TÉRREA - Aprox 40 m2, Rua Adoniran Barbosa, 459, Jd. ConsolataR\$600,00
SALA COMERCIAL TÉRREA ESQUINA - Aprox 100 m2, Rua Adoniran Barbosa, Jd. ConsolaR\$1.000,00
BARRACÃO- Aprox. 450m2, Rua Filosofia, ao lado da Madeireira Baú.....R\$2.500,00

IMÓVEIS PARA VENDA

ÁREA RURAL- 10 alq. past, frente para BR, c/trevo de acesso, em Santa Maria prox. polícia RodR\$ 450.000,00(recebe imóveis no negócio)
ÁREA RURAL- 6 alq. past, c/td estrutura p gado leiteiro à 500m de dist do asfalto, situado em Rio do Salto R\$ 1.200.000,00(recebe imóveis no negócio)
ÁREA RURAL- 16 alq., sendo 14 alq. De planta, casa em alvenaria com 165m, barracão com aprix 200m, em São João do Oeste, valor: 1.300 sacas de soja o alqueire, recebe imóvel em cascavel como parte do pagamento.
ÁREA URBANA- 2050 m² na BR 467 prox ao trevo cataratas, com 1 barracão de 300 m² e uma casa de 150 m².R\$ 900.000,00
ÁREA RURAL- 20 alq. , 70% mecanizada na Jangadinha, Cascavel-PR,R\$ 1.000.000,00
CASALALVE 6KITINETES – terreno com 700m2 e aprox. 353m2 de área construída, loc na Rua Santa Catarina, centroR\$ 2.000.000,00
CONJUNTO DE IMÓVEIS- Sendo 4 Sobrados, 1 Apartamento e 2 Salas Comerciais, Rua João Lili Cirico esquina com Padre Ricardo, Coqueiral.....R\$ 1.600.000,00
APTO Rua Mato Grosso, Ed. Casa blanca, suíte com closet, 2 quartos, sala, cozinha, BWC social, 2 lavabos, lavanderia, dispensa, com 2 garagens, aprox 180m².....R\$ 400.000,00
APTO Rua Rafael Picolli,, centro, 3 qtos, sala, cozinha, área de serviço sem gar, aprox, 70 m². R\$ 110.000,00
APTO Rua Rafael Picolli,, centro, 3 qtos, sala, cozinha, área de serviço sem gar, aprox, 80 m². R\$ 130.000,00
CASA ALV- aprox. 150 m², com lote de aprox. 450 m2. Av Piquiri.....R\$ 250.000,00
CASA MISTA- aprox 100m² com lote de aprox 385m2, Rua Belo Horizonte.....R\$ 320.000,00
SOBRADO- aprox 170m² Suíte com sacada, 2 qtos com sacada, sala, cozinha, churrasqueira, BWC social, lavabo, 4 vagas de garagem, com sobra de terreno, imóvel novo, Rua Catanduvás, Jd Nova York.....R\$ 500.000,00
TERRENO- Rua Amazonas esquina com Tiradentes, Country, 800 m² (20x40).....R\$ 600.000,00
TERRENO- Rua Guanabara, Pioneiros Catarinense, 450 m² (15x30).....R\$ 280.000,00
TERRENO COM BENFEITORIAS- Rua Santa Catarina, terreno com 700 m²(17,5x40), possui uma casa com 110 m² e 6 residências geminadas em alvenaria medido 243,20 m² (total).....R\$2.000.000,00

FONE/FAX (45) 3225-2595

Av. Brasil, 5904, 1º Andar, sala 04 - Centro - Cascavel/PR



Plantão: (45) 9822-1888
(45) 3038-0777

acesse:
www.cadiniimoveis.com.br

VENDA - LOCAÇÃO - AVALIAÇÃO

VENDAS

APARTAMENTOS

COUNTRY: Ed. Poty 64m², dois quartos, sacada churrasqueira, vaga coberta, em construção.....a partir de R\$ 165.000,00
COQUEIRAL: Ed. Pres. JK, 53,66m² área privativa, um quarto, sacada com churrasqueira, uma vaga..... R\$ 168.387,00
CLAUDETE: Ed. Totteham, próx. ao Shopping JL, 77m² área total, dois quartos, sacada com churrasqueira..... R\$ 170.000,00
COQUEIRAL: Ed. Matisse, 55m² área privativa, dois quartos, sacada com churrasqueira, em construção..... R\$ 180.000,00
CENTRO: Ed. Curitiba Residence, 65,07m² área privativa, sacada, duas vagas, entrega Dez/2015. a partir de R\$ 200.640,00
CENTRO: Ed. Orion, novo, 73,25m² área privativa, duas vagas, pronto para morar..... a partir de R\$ 280.000,00
CENTRO: Ed. Ecoville, 77,41m², 7º andar, frente para a rua, suíte, dois quartos, duas vagas, em construção.....R\$ 287.000,00
CENTRO: Ed. H. Rieger, 85,40m² área privativa, suíte, dois qtos, churrasq., duas vagas, em construção..a partir de R\$ 309.932,74
CENTRO: Ed. Bellatrix, 100,65m² área privativa, suíte, um ou dois qtos, duas vagas, em construção. a partir de R\$ 420.000,00

TERRENOS

FLORAIS DO PARANÁ: 250m² sendo 10x25m, ao lado do IFET, até 120x para pagar... a partir de R\$ 48.000,00
ANGRA DOS REIS: 250m² sendo 10x25m, próximo da Univel, aceita-se propostas..... R\$ 90.000,00
14 DE NOVEMBRO: 420m² sendo 12x35m, Rua Alpino de Souza Leal, aceita-se propostas..... R\$ 145.000,00
CENTRO: 490m² sendo 14x35m, próx. colégio municipal, 70% tx ocupação, aceita-se propostas. R\$ 300.000,00
CENTRO: 660m² sendo 12x55m, próprio comércio, próx. ao Hospital Salete, 70% tx ocupação... R\$ 500.000,00
CENTRO: 532m² sendo 14x38m, 50m do Shopping JL Aceita-se propostas.....R\$ 600.000,00
CENTRO: 715m² sendo 13x55m, tx ocupação 70%, próximo a Pão de Ló, aceita-se propostas. R\$ 720.000,00

CASAS

SANTA CRUZ: dois quartos, sala, cozinha, banheiro, lavanderia, garagem, financ. MCMV..... R\$ 80.000,00
ANGRA DOS REIS: 72,35m², laje, gesso, suíte, dois quartos, próx. a Univel, sobra de terreno..... R\$ 185.000,00
CENTRO: 200m², terreno 560m², laje, suíte, três quartos, prox. Shopping JL aceita-se propostas. R\$ 600.000,00
TROPICAL: 180m², laje, suíte, dois quartos, salão de festas, piscina, três vagas de garagem..... R\$ 650.000,00
CENTRO: imóvel de alto padrão, 546m² área construída, 1.560m² de terreno, suíte master, três suítes, sala estar com lareira, sala de jantar, sala de TV, sala íntima, dois banheiros sociais e lavabo, cozinha planejada, área de serviço, estendal, depósito, dependências de empregada com banheiro, salão de festas mobiliado, adega, duas piscinas com aquecimento, amplos jardins, aquecimento a gás, garagem coberta para dois carros e garagem para dois carros descobertos.....R\$ 2.200.000,00

SOBRADOS

NEVA: 105m², suíte, dois quartos, cozinha mobiliada, garagem, de frente para a rua..... R\$ 275.000,00
NEVA: 138m², novo, suíte com closet, dois quartos, churrasqueira, garagem para dois carros..... R\$ 370.000,00
ALTO ALEGRE: 280m², laje, esquina, suíte, três quartos, churrasqueira, garagem para 4 carros..... R\$ 500.000,00
NEVA: 368m², 588m² terreno, ao lado do colégio, suíte master closet e sacada, suíte c/escritório, dois qtos, duas salas de estar, sala de jantar, cozinha, lavanderia, dependência empregada, lavabo, depósito, quatro vagas de garagem e edícula contendo qto, sala de estar, sala de jantar, churrasq., sobra de terreno, cerca elétrica e alarme. Aceita-se imóvel de menor valor no Neva.. Consulte-nos

LOCAÇÕES

QUITINETES NO UNIVERSITÁRIO: quarto com banheiro, cozinha, lavanderia, internet opcional..... R\$260,00
QUITINETE NO CENTRO: 57m², quarto, sala/cozinha, banheiro, condomínio baixo..... R\$ 400,00
APARTAMENTO NO CENTRO: novo, próx. a praça da Bíblia, 80m², suíte, um quarto, garagem..... R\$ 800,00*
APARTAMENTO NO CENTRO: novo, prox. a praça da Bíblia, 97m², sacada, suíte, dois, quartos.....R\$ 1.050,00*

*Valor líquido para pagamento pontual.

DESTAQUES



VENDA

APTO. NO CENTRO

Ed. Mariana IV, 133m² área total, semi mobiliado, duas vagas de garagem, sacada com churrasqueira..... R\$ 380.000,00



VENDA

TERRENO CATARATAS

3.163,50m², de frente para a BR 369, no Núcleo Industrial, ideal para indústrias e comércio, aceita-se propostas.....R\$ 1.800.000,00



VENDA

APTO NO CENTRO

169 a 187m² área total, suíte, dois quartos, porcelanato, duas ou três vagas de garagem, em construção.....Consulte-nos

Rua Presidente Bernardes, 1883
Centro - Cascavel - PR

mais imóveis **acesse:**
www.cadiniimoveis.com.br



BERNARDI CORRETORES DE IMÓVEIS
F (45) 3224-5443 - www.imeisbernardi.com.br

ALUGA:



CIRO NARDI Sala térrea, com aproximadamente 180 m2, com vagas de estacionamento, situada na Rua Cuiabá esquina com Rua Mal. Rondon R\$ 5.000,00

SAO CRISTOVAO Terreno com 1050 m2 aproximadamente, situado na Rua Erechim esquina com Rua Tiradentes ...R\$ 1.500,00
CENTRO Sala térrea com 100 m2 aproximadamente, situada na Rua Recife quase esquina com Rua Sete de Setembro\$1.800,00
CENTRO Sala térrea com 88 m2 aproximadamente, situada na Rua Carlos Gomes, próxima ao cemitério central.....R\$ 1.100,00
CENTRO Sala 104, 1º. andar, Ed. Cima, com aproximadamente 40 m2, situada Rua Paraná esquina Rua Sete de SetembroR\$ 400,00
CENTRO Sala térrea com 30 m2 aproximadamente, situada na Rua Paraná quase esquina com Rua Sete de Setembro, próxima à agência do Correio, na Rua Paraná.....R\$ 1.300,00
CENTRO Sala com aprox. 60 m2, situada na Rua Paraná quase esquina com Rua Sete de Setembro, ao lado da Auto Escola Paraná.....R\$ 950,00
CENTRO Sala térrea com sobreloja situada n Rua Souza Naves, no Ed. San Fernando, com aproximadamente 90m² ..R\$ 650,00
CENTRO Sala com aproximadamente 95 m2, no 2º andar, Ed. Centauro, na Avenida Brasil esquina com Rua Barão do Cerro Azul.....R\$ 1.200,00
SAO CRISTOVAO Sala térrea, com aproximadamente 390 m2, com terreno nos fundos de aproximadamente 200 m2, situada na Av. Brasil, próximo ao banco SicrediR\$ 7.500,00
CENTRO Sala 2º andar, com aproximadannete 105 m2, no Ed. Maria Eduarda, situado na Rua Spuza Naves esquina com Rua São Paulo. Possui divisões internas, dois WC, piso elevado para cabeamento lógico, telefônico e de energiaR\$ 1.450,00
JD MARIA LUIZA Barracão com aprox. 650 m², com acesso pela frente e fundosR\$ 3.500,00
CENTRO Apartamento no Ed. Lauri Sonda, situado na Rua Gen. Osório esquina com Rua São Paulo, com suíte, sala 2 ambientes, lavabo, 2 quartos, cozinha, área de serviço, BWC social, vaga de garagemR\$1.300,00
CENTRO Apartamento no Ed. Imperador, situado na Rua Recife, 1469, com suíte, sala 2 ambientes, sacada, 2 quartos, cozinha, área de serviço, BWC social, vaga de garagem. O edifício possui amplo salão de festas com cozinha.R\$1.500,00
-RECANTO TROPICAL Apartamento no Ed. Roma, situado na Rua Juscelino Kubistchek esquina com Rua Natal, com aproximadamente 47 m2 (AP 107 e AP 804), com sala/cozinha, suíte, sacada e vaga de garagem. O edifício possui dois salões de festas com cozinha e churrasqueira.....R\$ 750,00
-RECANTO TROPICAL Apartamento no Ed. Roma, situado na Rua Juscelino Kubistchek esquina com Rua Natal, com aproximadamente 38 m2 (AP 110 e AP 801), com sala/cozinha, quarto, sacada e vaga de garagem. O edifício possui dois salões de festas com cozinha e churrasqueiraR\$ 650,00
-CENTRO Sala 104, com aproximadamente 45 m2, 10º. Andar, Ed. Centro Empresarial Formato, com uma vaga de garagemR\$ 600,00
RECANTO TROPICAL Apartamento no Ed. Roma, situado na Rua Juscelino Kubistchek esquina com Rua Natal, com aproximadamente 62 m2 (AP 805, AP 902, AP 903 e AP 905), com sala/cozinha, dois quartos, sacada e vaga de garagem. O edifício possui dois salões de festas com cozinha e churrasqueira.R\$ 850,00

G.C. BERNARDI - CRECI F 9775 - O.A. BERNARDI - CRECI F14978
RUA PARANÁ Nº 3033 - SALA 101 - ED. CENTRO EMPRESARIAL FORMATO

creci 7297

GERSON PARANHOS

www.gersonparanhos.com.br

CORRETOR DE IMÓVEIS

SALAS COMERCIAIS

SALAS COMERCIAIS NO CENTRO: CONJUNTO DE SALAS COMERCIAIS 107,67 M², COM 4 SALAS, 2 BANHEIROS E 2 COZINHAS NO CENTRO COMERCIAL CASCAVEL, ANDAR ALTO R\$ 260.000,00

APARTAMENTOS

ED. SAINT PAUL: 167,00 M², SUÍTE + 2 QUARTOS, SALA, COPA, COZINHA, SACADA COM CHURRASQ. LAV. E DEP. DE EMPREGADA, PRÉDIO COM 2 ELEVADORES, PISCINA AQUECIDA, PORTARIA 24 HORAS R\$ 420.000,00
ED. ANACAROLINA: PROX. COLÉGIO SANTAMARIA: 92,00 M² 2 QUARTOS, SALA, COZINHA, LAV. SACADA, WC SOCIAL -R\$ 190.000,00

CASAS / SOBRADOS

CASANOPARIGOT DE SOUZA: ALV. 112,10 M², SUÍTE + 2 QUARTOS, SALA EM 2 AMBIENTES, COZINHA, BANHEIRO, ÁREA DE SERVIÇO, GARAGEM, LOTE 240,00 M² , ACEITA-SE APTO R\$ 230.000,00
CASA NEVA: 320,00, SUÍTE C/ HIDRO E CLOSET + 3 QUARTOS, 3 SALAS, COZINHA COM ARMÁRIOS, PISCINA COM CASCATA, EDÍCULA E DEMAIS DEPENDÊNCIAS, AQ. A GÁS R\$ 950.000,00

CASA NO TROPICAL: 106,76 M², COM SUÍTE + 2 QUARTOS, SALA, COZINHA, BANHEIRO, GARAGEM, EDÍCULA COM 90,00 M², RUA FLAMBOYANT, PRÓXIMO O POLIVALENTE R\$ 580.000,00

CASA JD. SEMINÁRIO: (TROPICAL), ALVENARIA DE LAGE, COM SUÍTE + 2 QUARTOS, SALA, COPA COZINHA, BANHEIRO E GARAGEM + EDÍCULA, LOTE DE 13 X 30 R\$ 300.000,00

CASA EM CONDOMÍNIO: TERRANOVA I, 87,89 M², PROX. AFAG, SUÍTE + 3 QUARTOS, SALA, COPA, COZINHA, WC SOCIAL, LAVANDERIA 2 VAGAS DE GARAGEM, SEMI MOBILIADO R\$ 240.000,00

LOTES A VENDA

CENTRO: ESQUINA EM FRENTE A CBN/CAPITAL, 585,00 M², (15 X 39), RUA MARANHÃO COM RUA PARAGUAI -R\$ 585.000,00
TROPICAL: DOIS LOTES JUNTOS 980,00 M², (28 X 35), MURADO, RUA FAGUNDES VARELLA, CADA LOTE R\$ 300.000,00
JD. SANTO ONOFRE: 525,00 M², RUA YANOMANIS PRÓXIMO AO HOSPITAL UNIVERSITÁRIO R\$ 170.000,00
JD. CLARITO: 480,00 M², (12,00 X 40,00), AV. CURIÓ, R\$ 140.000,00
JD. ANGRA DOS REIS: 295,00 M², (10,00 X 29,50), RUA BRILHANTE, ENTRE A CORA CORALINA E RUA ESPINÉLIO 45.000,00 + 69 PARCELAS DE R\$ 812,80
JD. TARUMÁ: DOIS LOTES JUNTOS, ÁREA TOTAL 480,00 M², (16 X 30), RUA GALILEU R\$ 90.000,00
JD. PETRÓPOLIS: 366,00 M², SENDO 12,00 X 30,50 RUA MISAEL MENDONÇA R\$ 70.000,00
*AREADE 3.000 NO PERIÓLO: SENDO 75 X 40 NARUA SERRADABORBOREMA, PRÓXIMO AO CAMPO DO GABRIEL R\$ 560.000,00
* CHÁCARAMO LAGOAZUL 6.008,00, PRÓXIMO ABR 369, C/ CASA 100,00 M² + BARRACÃO 100,00 M², 75% MURADA, ACEITA-SE APARTAMENTO R\$ 630.000,00

Rua Souza Naves, 4150 - abaixo do Itaú

Fone **3225.2540** -
9972.3834 - 8403.0652



SECURITÁ

Corretora de Seguro e Imóveis

www.securitaimoveis.com.br

www.securitaseguros.com.br

Creci/Pr J 4291



Rua Rio de Janeiro, 552 - Fone (45) 3037-5323 - Plantão (45) 9972-8153

CASAS

CANCELLI. 24.000 m² – 3suítes,3qtos, 04 gars Rua Elizeu do Prado R\$15.000.000,00

CENTRO. Suíte,2quartos, piscina, 2garagens. Rua Rio de Janeiro R\$1.100.000,00

COUNTRY. 3suítes, 1quarto, 04 garagens. Rua Juracy Antonio Capra R\$1.100.000,00

COUNTRY. 03 suítes, 1quarto, 05 vgs de garagem.Rua Treze de Maio R\$790.000,00

COUNTRY. Suíte,2quartos, 02vgs de garagem. Rua Vicente Machado..... R\$600.000,00

COUNTRY. Suíte, 2quartos, 04 vgs de garagem. Rua Londrina R\$580.000,00

ROMA. Suíte, 2quartos, 2 vgs de garagem. Rua Paola Elizabeth Cerioli..... R\$480.000,00

CIDADE VERDE. Imóveis em um mesmo lote. Rua Antonio Kucinski..... R\$450.000,00

NOVO MILÊNIO. Suíte, 2quartos, 2 garagens.Rua Roberto Fumio Aoki..... R\$410.000,00

SÃO CRISTOVÃO. c/192m² - 3quartos, garagem. Rua Goias R\$400.000,00

MARIA LUIZA. Suíte,3quartos,04 vgs de garagem. Rua Expedicionária R\$395.000,00

BRÁS MADEIRA. suíte, 3quartos, 2vgs de garagem. Avenida Piquiri R\$380.000,00

CANADA. 3quartos, garagem. Rua Pedro Ivo R\$380.000,00

SÃO CRISTOVÃO. Suíte, 1quarto, 3 vgs de garagem. Rua Amazonas R\$360.000,00

PQ.SÃO PAULO.suíte, 3quartos,03 vg de garagem.Rua Quintino Bocaluva R\$360.000,00

PARQUE VERDE. Suíte, 2quartos, 03 vgs de garagem. Rua Cipreste R\$350.000,00

TROPICAL. Suíte, 2quartos, 2vgs de garagem. Rua João Lili Cirico R\$350.000,00

NOVA CIDADE.suíte, 2quartos,02 garagens.Rua da Imigração R\$320.000,00

CORBÉLIA. c/140m² - suíte c/ closet, 3quartos, 3garagens.Av.Brasil R\$300.000,00

COUNTRY. 2quartos, garagem. Rua Tiradentes..... R\$300.000,00

FACULDADE. Suíte, 2quartos, 2vgs de garagem. Rua Engenharia..... R\$290.000,00

PIONEIROS CATARINENSE. 3qtos, garagem. Rua Orlando Vasconcelos R\$280.000,00

CIDADE VERDE. 2suítes, 1quarto, 4 vgs de garagem. RuaAntonioKucinsk..... R\$270.000,00

GUARUJÁ. 2 suítes,2quartos,2 vagas de garagens.Rua das Azaléias R\$260.000,00

JDM ITALIA. 3 quartos.garagem.Rua Espanha R\$250.000,00

UNIVERSITÁRIO. 2 quartos, garagem. Rua Silveira R\$230.000,00

PADOVANI. 3quartos, 2 vgs de garagem Rua Sarg.Abdiel Ribeiro Souza R\$200.000,00

BRASILIA. 2quartos, 04 vgs de garagem. Rua Procópio Ferreira R\$190.000,00

ANGRA DOS REIS.suíte, 2quartos,02garagens Rua Tupis R\$180.000,00

BRASILIA. 2quartos, 3 vgs de garagem.Rua Teixeirainha R\$180.000,00

SANTO ANTONIO. 3quartos,02 vgs de garagem. Rua Coroados R\$180.000,00

CANCELLI. Suíte, 2quartos, 2vgs de garagem.Rua Visconde Rio Branco R\$180.000,00

CANDIDO RONDON. Suíte, 2quartos, 02 garagens. Rua Francisco Assis R\$180.000,00

NEVA. 3quartos.garagem. Rua Marechal Floriano R\$180.000,00

PRESIDENTE.3quartos, 02 vgs de garagem.Rua David Mascarello..... R\$170.000,00

ANGRA DOS REIS. 3quartos, garagem.Rua Tupinambás R\$170.000,00

FLORESTA. Suíte, 2quartos,3vgsde garagem.Rua Beija Flor R\$170.000,00

SANTA CRUZ. 2quartos,4garagens.Rua Kamacas R\$160.000,00

ANGRA DOS REIS. 3quartos.garagem,frente p/ rua.Rua Tupis R\$160.000,00*

JD STA FELICIDADE. 3quartos, garagem.Rua Cap.Geraldo de Oliveira R\$160.000,00

NEVA. 2quartos.garagem. Rua Marechal Floriano R\$155.000,00

SANTO ONOFRE. 3quartos.garagem,condomínio.Rua Tapajós R\$150.000,00

JD STA FELICIDADE. 2quartos, garagem. Rua Cap.Geraldo de Oliveira R\$150.000,00

PQ.SÃO PAULO. 2quartos.garagem. Rua Pres.Castelo Branco R\$150.000,00

SANTO ANTONIO. 2quartos, 02 vgs de garagem. Rua Kraus R\$150.000,00

FLORENÇA. 2quartos, garagem.Rua Jurandir Zanlucki..... R\$145.000,00

SANTA CRUZ. 2quartos, garagem. Casa frente rua Rua Xavantes R\$138.000,00

TARUMA. Condomínio - 2quartos.garagem,sobra de terreno. Rua Sócrates R\$135.000,00

JDM FLORENÇA. 2qtos, gar. Fundos do Paulo Godoi. Rua CampoGrande R\$130.000,00

MORUMBI. Frente, 2quartos, garagem. Rua da Prata R\$130.000,00

SANTOS DUMONT. 2quartos.garagem.Rua 14 Bis R\$130.000,00

SANTOS DUMONT. 2quartos, frente p/ rua.Rua Domingos Tochetto R\$125.000,00

BRASMADEIRA. 2quartos, garagem. Rua Nhundiaquara R\$125.000,00

14 DE NOVEMBRO. 2quartos, garagem Rua General Emilio Lucio Esteves R\$125.000,00

PERIOLLO. 2quartos, 02 vgs de garagens.Rua Serra Redonda R\$120.000,00

TARUMA. Cond. 2quartos.garagem,sobra de terreno. Rua Socrates R\$118.000,00

CIDADE VERDE. Cond. 2quartos.garagem. Av.Antonio Kucinski R\$118.000,00

ALTO DO TARUMA.frente p rua. 2quartos, garagem.Rua Aristoteles R\$117.000,00

TARUMA. Cond. 2quartos.garagem,sobra de terreno. Rua Socrates R\$115.000,00

BRASMADEIRA. 2quartos, garagem.Rua Nhundiaquara R\$115.000,00

FLORESTA. 2quartos.garagem.Rua Galo da Serra R\$115.000,00

TARUMA. Cond. 2quartos.garagem,sobra de terreno. Rua Socrates..... R\$110.308,00*

MORUMBI. 2quartos, garagem.Rua São Roque R\$110.000,00

SANTA CRUZ. 2quartos,2garagens.Rua Kamacas R\$110.000,00

FLORESTA. 2quartos.garagem.Rua Galo da Serra R\$110.000,00

MORUMBI. Fundos, 2quartos, garagem. Rua da Prata R\$110.000,00

ALTO DO TARUMA. Res.Apatita - 2quartos, garagem.Rua Aristóteles R\$109.000,00

MORUMBI. 2quartos, garagem.Rua São Roque R\$105.000,00

14 DE NOVEMBRO. 2qtos.garagem,cond. Rua Prof.Orozeno deJesus R\$100.000,00

ED.SANTOS DUMONT. Suíte, 2quartos.garagem. Rua Mato Grosso..... R\$320.000,00

PRIME TOWER RES. (301) – suíte máster, 2quartos, garagem.Rua Marechal Deodoro da Fonseca R\$318.510,00

ED.TORRES DE LYON. Suíte,2quartos,02 garagens. Rua Recife R\$300.000,00

PRIME TOWER RES. (104) Suíte máster, 2quartos, 1ou 02 vagas de garagem. Rua Marechal Deodoro da Fonseca R\$296.440,00

RIEGER RESIDENCE.suíte, 2quartos,02 vgs de gar.Rua Pres.Bernardes R\$295.174,00

RES.LAGUNA. 2quartos, 02 vgs de garagem.Rua Treze de Maio R\$295.000,00

ED.ANTURION. 3quartos, 02 vgs de garagem. Rua Belo Horizonte..... R\$285.000,00

EDIFÍCIO ORION suíte, 2quartos, 2vgs de garagem,sala de estar,sacada c/ churrasqueira. Rua marechal Candido Rondon nº3660 á partir R\$275.000,00

PRIME TOWER RES. (102) Suíte, 2quartos, 1vg de garagem. Rua Marechal Deodoro da Fonseca R\$271.385,00

RESIDENCIAL SONATA.(6º) suíte, 1quarto.Rua Marechal Floriano R\$258.000,00

ED.VALPARAISO. suíte, 1quarto.garagem.Rua Pernambuco R\$256.737,60

RES.LAGUNA. suíte, 2quartos,02vgs de garagem. Rua Treze de Maio R\$249.000,00

RESIDENCIAL LÓRIA. (ap304) – suíte, 1quarto, garagem.Rua ManoelRibas..... R\$233.000,00

RESIDENCIAL LÓRIA. (ap303) – suíte, 1quarto, garagem.Rua ManoelRibas..... R\$233.000,00

RESIDENCIAL LORIA. (5º) suíte, 1quarto, garagem. Rua Manoel Ribas R\$232.677,20

RESIDENCIAL LORIA. (2º)suíte, 1quarto, garagem. Rua Manoel Ribas R\$226.280,57

RES.LAGUNA. 2quartos, garagem. Rua Treze de Maio..... R\$225.000,00

ED.MARIA EDUARDA. Suíte, 2quartos,02 garagem.Rua 07 de Setembro R\$225.000,00

RESIDENCIAL LÓRIA. (1º)Suíte, 1quarto, garagem. Rua Manoel Ribas..... R\$224.148,37

ED.RIO DA PRATA. 3quartos, garagem. Rua Uruguai R\$220.000,00

ED. NIVES. 2quartos, garagem.Rua Catanduvas esq.Olindo Periollo R\$211.464,00

LACUSTRE II.(AP 44) Suíte,2quartos, garagem. Rua Santos Dumont R\$205.000,00

ED.ANA LUCIA. 2quartos.garagem. Rua Manoel Ribas á partir R\$198.869,20

RESIDENCIAL VEREDAS. 2quartos. Rua Castro Alves próx.Policlínica R\$190.000,00

ED.SOLYFRAN (apto 14) 2quartos.garagem. Rua Parana..... R\$187.700,00

PORTO SANTO RES.2quartos, garagem.Rua Recife R\$183.877,76

MATISSE RESIDENCIAL. Frente - 2quartos, garagem.Rua Fortaleza R\$180.000,00

VILLA GERMANIA. 2quartos, garagem. Rua Fortaleza R\$180.000,00

ITAPEMA/SC. Demi-suíte, suíte, garagem. Rua 436 – Morretes R\$180.000,00

LACUSTRE II.(1ºandar) 2quartos, garagem. Rua Santos Dumont..... R\$175.000,00

ED. NIVES. 2quartos, garagem.Rua Catanduvas esq.Olindo Periollo..... R\$174.636,00

ED. TOTTEHAM. 2quartos, sacada.garagem.Avenida Toledo R\$170.000,00

MATISSE RESIDENCIAL. Fundos - 2quartos, garagem.Rua Fortaleza R\$170.000,00

LACUSTRE II. (AP.33) 2quartos.garagem. Rua Santos Dumont..... R\$169.000,00

ED.PARNANGUARA. (apart 101)2quartos, garagem. Rua Paranaguá R\$163.900,00

RESIDENCIAL ROMA. 3 quartos, garagem. Rua Espaço Verde R\$160.000,00

ED. NIVES. 2quartos, garagem.Rua Catanduvas esq.Olindo Periollo R\$161.140,00

RES.CHAMPAGNAT. 2quartos, garagem. Rua Emiliano Afonso Silva R\$160.000,00

ED.PARNANGUARA. (apart 03)2quartos, garagem. Rua Paranaguá R\$159.000,00

RES.CHAMPAGNAT. 2quartos, garagem. Rua Emiliano Afonso Silva R\$155.000,00

RES.AMAZÔNIA. suíte, 1quarto.garagem. Rua Manaus..... R\$155.000,00

ED.SOLYFRAN (apto 22) 1quarto reversível p/ 2qtos.garagem. Rua Parana R\$150.900,00

ED.HANZEN III. 2quartos, garagem. Rua Luciano Correia Siqueira R\$145.000,00

RES.FLORENÇA. 3quartos, garagem. Rua Bororós R\$140.000,00

RES.COQUEIRAL. 3quartos,01 vg de garagem.Rua das Palmeiras..... R\$140.000,00

ED.CERRO AZUL.3quartos.garagem. Avenida Brasil..... R\$140.000,00

TORRES CLARAS. c/ 82,24m² -(4ºandar) 3quartos. Rua Cuiabá R\$140.000,00

TORRES CLARAS. c/ 82,24m² (térreo)- 3quartos. Rua Cuiabá R\$139.500,00

ED.SOLYFRAN (apto 31) 1quarto.garagem. Rua Parana R\$136.300,00

EDIFÍCIO SOUZA DOURADO. 2quartos, garagem. Rua Suyas R\$135.000,00

ED.HANZEN III. 2quartos, garagem. Rua Luciano Correia Siqueira R\$135.000,00

ED. NIVES. 1quarto, garagem.Rua Catanduvas esq.Olindo Periollo R\$134.631,00

ED. BONSAI. 2quartos, garagem. Rua Castro Alves, Centro R\$130.000,00

RES.VILLA GRAMADO. 3quartos, garagem. Rua Paranavai..... R\$125.000,00

RES.ALTO DA FAG.suíte.garagem.Rua João Kuloski R\$120.000,00

ED.SOUZA DOURADO. 2quartos, garagem. Rua Suyas R\$120.000,00

PARK DA VITORIA. 3quartos, garagem. Rua Ceu Azul R\$100.000,00

PARQUE DAS AVES. 2quartos.garagem.Rua Julio Szymanski R\$90.000,00

*
COMERCIAL
GUARAPUAVA. c/ 17.000m², de frente para a BR..... R\$2.100.000,00

TOLEDO. Área de terras urbanas c/ 10.342,64m² - Grande Oportunidade R\$2.000.000,00

PACAEMBÚ. c/1360,20m² - com benfeitorias.Rua Medianeira R\$1.200.000,00

NOVO MILÊNIO. Barracão c/ 348m². Rua Epiphanio A. de Figueiredo..... R\$450.000,00

COUNTRY c/ 83m², sala comercial 01 em condomínio. Rua Manaus, 440 R\$ 188.730,00

PACAEMBÚ. c/ 52m², sala comercial c/banheiro e cozinha. Rua Venezuela R\$160.000,00

COUNTRY á partir de 68,40m², sala comercial,á partir de R\$ 153.900,00

PACAEMBÚ. c/ 52m², sala comercial c/banheiro e cozinha. Rua Venezuela R\$150.000,00

SOBRADOS

FORMOSA DO OESTE suíte máster 4qtos,02 vgs de garagem. Av.Goiânia R\$800.000,00

PIONEIROS. Suíte, 3quartos, 02 vgs de garagem coberta, 07 vgs descobertas,piscina, espaço gourmet. Rua Santa Clara R\$720.000,00

SÃO CRISTOVÃO. Suíte, 2quartos, 02 vgs de garagem. Rua Castro R\$450.000,00

COQUEIRAL. Suíte, 3quartos, 02 vgs de garagem.Rua Luciano C.Siqueira R\$450.000,00

NEVA. Esq.Suíte,2quartos, 02 vgs de garagem.Rua Olivia Kucinski..... R\$450.000,00

CENTRO.suíte,2quartos, 02vgs de garagem. Rua Visconde do Rio Branco R\$420.000,00

NEVA. Suíte, 2quartos, 2 vgs de garagem.Rua Sergio Djalma de Holanda R\$420.000,00

NEVA. Suíte máster,suíte,quarto,2vgs de garagem.Rua Manoel Ribas R\$409.662,00

NEVA. Suíte máster,suíte,quarto,2vgs de garagem.Rua Manoel Ribas R\$391.041,00

NEVA. Suíte, 2quartos,02 vgs de garagem.Rua Olivia Kucinski R\$380.000,00

SÃO CRISTOVÃO. Suíte, 2quartos, 2vgs de garagem. Rua Castro R\$370.000,00

PQ.SÃO PAULO. Suíte, 3quartos,02 garagens.Rua Quintino Bocaiuva..... R\$360.000,00

MARIA LUIZA. Suíte, 2quartos,02 vgs de garagem.Rua Sandino E.Amorin R\$360.000,00

PARQUE VERDE. Suíte,2quartos,02 vgs de garagem.Rua Eucalipto R\$360.000,00

MARIA LUIZA. Suíte, 2quartos, 02vgs de garagem.Rua Rodrigues Alves R\$350.000,00

FAG. 3suítes, 2 vgs de garagem.Rua João Maria Correia R\$350.000,00

SÃO CRISTOVÃO. Suíte, 2quartos, 2vgs de garagem. Rua Castro R\$320.000,00

CANADA.(Frente) - Suíte,02 quartos, 02 vgs de garagem. Rua RafaelPicolli R\$320.000,00

NEVA. Suíte máster,suíte,quarto,1vg de garagem.Rua Manoel Ribas R\$277.662,00

ANGRA DOS REIS. Suíte, 2quartos, 2 garagens.Rua Brilhante R\$270.000,00

SANTO ANTONIO. Suíte, 2quartos, 2 vgs de garagem. Rua Coroados..... R\$265.000,00

JD UNIVERSITÁRIO. Suíte,2quartos, 2 vgs de garagem.Rua Odontologia R\$260.000,00

SANTO ONOFRE. Suíte, 2quartos,2 garagens.Rua Tapajós R\$260.000,00*

CANADA suíte,2quartos,02 vgs de garagem. Rua Rafael Picolli R\$250.000,00

CLAUDETE. 2suítes.garagem, frente p/rua.Rua Pinheiro Machado..... R\$240.000,00

CLAUDETE. 2suítes.garagem.Rua Pinheiro Machado R\$225.000,00

ROMA. 3quartos, garagem. Rua Espaço Verde..... R\$180.000,00

APARTAMENTOS

LE PRESTIGE. Suíte máster, 2suítes, 04 gars.Rua Vicente Machado R\$1.874.358,10

LE PRESTIGE. Suíte máster, 2suítes, 03 garagem.Rua Vicente Machado..... R\$940.956,90

LE PRESTIGE. Suíte máster, 2suítes, 03 garagem.Rua Vicente Machado R\$874.739,70

RESIDENCIAL DE BONA. Suíte máster, 03suítes, 04 gars. Rua Curitiba R\$ 731.000,00

ED.VILLA FELITCH. Suíte, 2quartos, 02 vgs de garagem. Rua Pedro Ivo R\$620.000,00

ED.ARMANDO. apart.603 suíte,2quartos,2vgs de garagem.Rua Olavo Bilac..... R\$609.000,00

ED.ARMANDO. apart 601suíte,2quartos,2 garagens.Rua Olavo Bilac R\$605.000,00

ED.SÃO RAFAEL. Apart 72 -Suíte, 2quartos, 02 garagens.RuaPernambuco R\$600.000,00

ED.ARMANDO RESENDE. Suíte,2quartos,2vgs de garagem. Rua Erechim R\$536.000,00

ED.SÃO RAFAEL. Apart 91 -Suíte, 2quartos, 02 garagens.RuaPernambuco R\$535.000,00

ED.COABIVEL.suíte,2quartos,02vgs de garagem.Rua Recife R\$460.000,00

JOÃO BATISTA CUNHA.(206) suíte, 2quartos, 02 garagens.RuaRiachuelo R\$459.000,00

JOÃO BATISTA CUNHA.(205) suíte, 2quartos, 02 garagens.RuaRiachuelo R\$459.000,00

EDIFÍCIO BELATRIX. Suíte, 2quartos, 2garagens. Rua Pres.Kennedy á partir R\$420.000,00

ED.SOLYFRAN (apto 73) duplex - 2quartos, garagem. Rua Parana..... R\$391.900,00

RESIDENCIAL DE BONA. Suíte, 2quartos, 02 garagens. Rua Curitiba R\$370.000,00

COUNTRY WAY. Suíte, 2quartos, 2gars. Rua Vicente Machado á partir R\$354.640,00

PRIME TOWER RES. (602) Suíte máster, 2quartos, 02vg de garagem. Rua Marechal Deodoro da Fonseca R\$338.045,00

ED.MONTERREY.suíte,2quartos, 2 garagens. Rua Marechal Floriano..... R\$328.784,23

TERRENOS

CANCELLI. c/ 24.000 metros – Rua Elizeu do Prado R\$15.000.000,00

PACAEMBÚ. c/1360,20m² - com benfeitorias.Rua Medianeira..... R\$1.200.000,00

SÃO CRISTOVÃO. c/ 775m² - (15,50 x 50m) Rua José Bonifácio R\$600.000,00

COQUEIRAL. c/ 621,59m² - (23 x 47,8m) – Rua Padre Ricardo R\$450.000,00

REGIÃO DO LAGO. c/435,50m² esq. Rua Teixeira Soares c/Rafael Picoll R\$400.000,00

FAG. c/ 612,5m² - (17,5m x 35m) – Rua Tersilio Saugo R\$385.000,00

PQ.SÃO PAULO. c/ 350m² - 14 x 25. Rua Cuiabá R\$370.000,00

RESIDENCIAL TREVISO. c/ 600m² Rua Farenza R\$355.000,00

JD CRISTAL. c/418,50m² - (13 x 31m) Rua João Lili Cirico R\$350.000,00

TROPICAL. c/ 418,50m²(13 X 31m) – Rua Fagundes Varela R\$320.000,00

COQUEIRAL. Lote c/ 715m²(13x55m) – Rua Gramado R\$320.000,00

FACULDADE. c/475m² - Rua Engenharia esq. Admnistração R\$280.000,00

CATARATAS. Cond.Jardim Botânico – Terrenos á partir de R\$180.000,00

LAGO AZUL. Chácara c/ 1.500m² - Rua Lagoa Rodrigo de Freitas..... R\$ 160.000,00

ESMERALDA. c/ 675m² (15x45m) – Rua Ametista R\$150.000,00

BR277. Lotes c/ 300m² - atrás do Posto Sabiá – Cond. Aquarela do Brasil R\$150.000,00

SANTO ANTONIO. 384,95m² (12x32m) – Rua Suyas R\$150.000,00

ESMERALDA.c/ 456m² - (12 x 38m) – Rua Ametista R\$130.000,00

BRASMADEIRA. c/ 360m² -(12x30m) próx. a Globoaves –Rua Rio Azul R\$110.000,00

FLORENÇA. c/224,38m² - (10 x 22,43m) – Rua Guaiaquis R\$90.000,00

FLORAIS DO PARANÁ. c/250m² - Avenida das Pombas á partir de R\$46.000,00

CHÁCARAS / SÍTIOS*

STA TEREZA. Área de Terras c/ 10 alqueires – próx. Br 277 –Km 610 R\$3.700.000,00

FAZENDA ANDRADA. c/ 23 alqueires, Rio Saltilho R\$3.450.000,00

GUARAPUAVA. Lotes de frente p/ BR277 c/ 17.000m² - R\$2.100.000,00

TOLEDO. Área de Terras c/10.342,64 m² - Bairro São Francisco R\$2.000.000,00

NOVA LARANJEIRA. Fazenda Araucária c/ 100 alqueires..... R\$2.000.000,00

SITIO EM SANTA TERESA . c/ 18 alqueires,fica á 1km do asfalto..... R\$1.900.000,00

SÃO CRISTOVÃO. c/ 7000m² - 60x116,6m- BR 467 R\$1.750.000,00

BOA VISTA APARECIDA. 4.3 alqueires. Estrada Flor da Serra R\$1.500.000,00

LINHA PEROBA. Chácara c/ 5 alqueires, benfeitorias. Á 5km da BR 277 R\$750.000,00

RIO DO SALTO Colônia Tormenta. Chácara São Luis c/ 6,75 alqueires R\$480.000,00

GUARANIAÇÚ. c/ 8 alqueires. Colônia São João do Sul..... R\$400.000,00

GLEBA SÃO FRANCISCO. c/ 4alqueires.Estrada p/ Sítio Bahia..... R\$320.000,00

CATARATAS. Chácara c/ 3000m² - Br 277 - Km 584 R\$185.000,00

RIO DO SALTO.2,3 alqueires. Rio do Salto á 2 Km da Br R\$150.000,00

LOCAÇÃO

ED.NOVA CONQUISTA – 2quartos, garagem. Rua Tamoios..... R\$450,00+ cond.

ED.TOTTEHAM. 2 quartos.garagem. Avenida Toledo R\$700,00

RESIDENCIAL POTY. 2quartos, 2 vgs de garagem. Rua Tom Jobim R\$700,00

ED SOUZA DOURADO. 2quartos, garagem. Rua Suyas R\$550,00

CASA

Suíte, 1quarto, garagem.Rua Cabo Manoel Biri de Aguella..... R\$700,00



SECURITÁ
Corretora de Seguro e Imóveis

www.securitaimoveis.com.br

www.securitaseguros.com.br

Creci/Pr J 4291



Rua Rio de Janeiro, 552 - Fone (45) 3037-5323 - Plantão (45) 9972-8153



RESIDENCIAL DAVID MASCARELLO



SOBRADOS
100m² - Santo Onofre



Le Prestige

Seu sonho tomou forma!

RUA VICENTE MACHADO
Nº 2000 - COUNTRY

Registro da Incorporação: Matrícula 71.609 R-4 de 31/07/2012 perante o 1º CRU de Cascavel/PR.
Este é um requisito oriundo do Parágrafo 3º do Art. 32 da Lei 459/164 (Incorporações).



HELIG.com.br

CONSTRUÇÃO E INCORPORAÇÃO



TITANIUM

CONSTRUTORA

www.construtoratitanium.com.br

ÚLTIMAS
UNIDADES

EM BREVE
VISITE
DECORADO

VENDAS



45 3225-3111



**IMOBILIÁRIA
BECK LIMA**
CRECI: 1877-J

45 3225-4133 / 3035-1333



**IMOBILIÁRIA
SECURITÁ**
Corretora de seguros e imóveis
CRECI: 4291-J

45 3037-5323 / 9972-8153



setembro imóveis
CRECI: 1855-J

45 3225-4233



SEU NEGÓCIO NO SHOPPING WEST SIDE
INFORMAÇÕES 45 3227 5757

- **PRAÇA DE ALIMENTAÇÃO**
- **2 SALAS DE CINEMA**
- **PARQUE INDOOR**
- **ACADEMIA**
- **SERVIÇOS**
- **BOLICHE**
- **LOJAS**



AV. BRASIL, 2962 / CASCAVEL – PARANÁ

WWW.SHOPPINGWESTSIDE.COM.BR



Veículos Diversos

COMPRO

Ranger ou S10, cabine simples, 4x4, diesel, 2006/..., com ar e direção, bem conservada, pago à vista. F: (45) 9971-2438. CI-136672.

Importados

PICK CHANGAN

Estilo Effa, cabine dupla, 4 portas, 2010. Valor tabela Fipe R\$ 22.000, valor de venda R\$ 14.000. F: (45) 9817-3157. CI-136832.

VENDO NISSAN

Tiida SL, 2012, completo, bancos em couro e teto solar. R\$ 37.000. F: (45) 3225-0001/ 8426-0919 Edmilson/ Gustavo. CI-136020.

VENDO OU TROCO

Frontier Attack, 2013, 4x4, diesel, único dono, 22.000 km rodados, troco por menor valor. F: (45) 3038-9541/ 9982-3771. CI-135758.

VENDO TUCSON

2011, preta, aceito carro utilitário de menor valor. F: (45) 9972-3399/ 9919-9500/ 3225-3399. CI-136083.



CAPTIVA 2009

Prata. R\$ 52.000. F: (45)9966-6699. CI-135306.

CELTA 2007

1.0, flex, 2 portas, à vista R\$ 16.800,00. F: (45) 3035-3008. v8autofacil.com.br. CI-135291.

CELTA LIFE

2009, somente ar condicionado, 2 portas, prata, 4 pneus novos, carro em perfeito estado. R\$ 17.500, somente venda. F: (45) 9979-3007. CI-136741.

COBALT 2012/12

Prata, semi-novo, 31.000 km rodados, tirado na Portal. R\$ 37.500. F: (45) 9104-1803. CI-136827.

D-10

Diesel, carroceria madeira, 1981. R\$ 14.000. F: (45) 3226-6162/ 9807-0330. CI-136841.

KADETT SL/E

1.8, 1993, 60.000km, azul perolizado, pneus e estofamento bons, vidros e travas, alarme, roda liga leve, carro liso sem defeitos, aceito moto. R\$ 6.500. F: (45) 9106-9267. CI-136417.



- > PNEUS
- > FREIOS
- > SUSPENSÃO
- > ACESSÓRIOS
- > TROCA DE ÓLEO
- > BALANCEAMENTO
- > ALINHAMENTO 3D

Tel: (045) 3038 3999

Rua PIO XII-1120-Neva-Cascavel
batistaautocenter@outlook.com

MONTANA 1.4

Conquest, flex, preta, completa, + protetor de caçamba, capota marítima, engate, toca CD. R\$ 25.000. F: (45)9966-6699. CI-135308.

OMEGA CD 2005

Prata, completo (blindado), 2005. R\$ 50.000. F: (45)9966-6699. CI-135304.

S10 DELUXE 2.8

4x4, 2002, completa, 5 pneus novos, diesel, nova, único dono. Ac. carro de menor valor, particular, cabine dupla. F: (45) 9973-0888 CI-136054.

VENDE-SE S10

Executive, diesel, 4x4, preta, 2010. F: (45) 9972-7000/ 9971-7333. CI-136613.

VENDO CORSA

Classic, completo, 2004. R\$ 15.000. F: (45) 9134-5760 Edson. CI-136830.

VENDO GM VECTRA

Expression 07/ 07 cor preta, 2º dono, com 86.000km, com manual e chave reserva. Não aceito troca. R\$ 29.000. F: (45) 9934-4800. CI-136096.



C-4 PALLAS

Exclusive, 2008, completo, cinza. R\$ 33.000. F: (45) 9966-6699. CI-135305.



DOBLÔ ESSENCE 2012

1.8, 7 lugares, prata, completa, c/ air bag duplo e abs, 40.000. km. R\$ 45.000. F: (45) 9972-0278. CI-136559.

STRADA ADVENTURE

1.8, 16v, completa, 2012. F: (45) 9924-9396/ 3224-4420. CI-133346.

VENDE-SE

Ducato, ano 2007, prata, ta, 17 lugares reclináveis, completa. R\$ 65.000. F: (45)3220-8300 loja/ 8806-6276/ Jorge/ 9806-0222 Rodrigo. CI-134937.

VENDE-SE

Ducato combinato, ano 2008, branco, tb, 10 lugares, completa. R\$ 50.000. F: (45)3220-8300 loja/ 8808-6276/ jorge/ 9806-0222 Rodrigo. CI-134938.

VENDE-SE STRADA

Adventure, track, 2010/10, prata, 1.8, flex, completa, 69.000 km rodados. F: (45) 9966-0208. CI-136758.

VENDO

Uno Way, vermelho, básico, 2010, único dono. R\$ 17.000. F: (45) 3225-0001/ 8426-0919 Edmilson/ Gustavo. CI-136019.

VENDO UNO 1999

Quitado, entrada + parc., direto c/ proprietário. F: (45) 9900-3606 Fabiano. CI-136659.



COMPRO ECOSPORT

2013/2014. F: (45) 3224-3277. CI-136950.

F 4000 82/82

Motor 26, MWM, carroceria. R\$ 20.000 aceito carro. F: (45) 9958-9291. CI-136472.

FIESTA CLASS 1.6

2010, sedan, prata, completo, faróis de milha, sensor de estacionamento, pneus novos, placa A, CD, film, impecável. F: (45) 9972-0278. CI-136556.

FORD KA 2003

GL, super conservado. R\$ 13.800. F: (45) 3035-3008. v8autofacil.com.br CI-135294.

RANGER XLS 06/07

4x2, 2.3, 16v, cabine dupla, couro, pneus novos, revisado, baixa km, único dono, tabela Fipe. F: (45) 9944-7989. CI-136530.

TORRO F-1000

Ano 90, turbo, diesel. R\$ 25.500 . F: (45) 3231-2234/ 9965-9688. CI-136404.

VENDE-SE

Ford transit passageira, ano 2013, prata, 14 lugares, 16.000km, completa, semi nova (teste drive). R\$ 90.000. F: (45)3220-8300 loja/ 8808-6276/ jorge/ 9806-0222 Rodrigo. CI-134935.

VENDE-SE

Ford Transit furgão longo, ano 2012, prata, 16.000 km , top menos ar condicionado,semi nova. R\$ 85.000. F: (45)3220-8300 loja/ 8808-6276/ jorge/ 9806-0222 Rodrigo. CI-134936.

VENDO FIESTA HATCH

Prata, completo, 2004/04, + som, modelo moderno, único dono, carro impecável. R\$ 15.800. F: (45) 9816-3510 Tim/ 8805-1276 Claro. CI-136692.



COMPRO

Honda Fit, automática, 2008 à 2011. F: (45) 9972-6396. CI-136897.

HONDA CRV EXL

2010, 4x4, prata. R\$ 69.500. F: (45) 9971-1231. CI-136811.

VENDO CITY 2010/10

Baixa km, pneus originais de fábrica, chumbo, completo. R\$ 40.000. F: (45) 9973-5243. CI-136896.



PAJERO 3.2 DIESEL

Full HPE, 2011/11, prata, único dono, IPVA e licenciamento 2014 pago, aceito menor valor. F: (45) 3226-7273/ 9925-9840. CI-136930.

VENDO L200 TRITON

Preta, 3.2, automática, bancos em couro. R\$ 87.000. F: (45) 3225-0001/ 8426-0919 Edmilson/ Gustavo. CI-136023.

VENDO PAJERO SPORT

Prata, 2005, diesel,2.8, HPE, 4x4, automático, todas as revisões feitas em concessionária. Aceita-se imóvel. R\$ 49.000. F: (45) 9101-0809/ 3225-0809. CI-136384.



PEUGEOT 206 2008

1.4, flex, único dono, R\$ 18.800. F: (45) 3035-3008. v8autofacil.com.br. CI-135293.

PEUGEOT SW 206

1.4, 2006, 1.4, completa. F: (45) 9924-9396/ 3224-4420. CI-133338.



RENAULT LOGAN

1.6, completo, 2011, único dono. F: (45) 9924-9396/ 3224-4420. CI-133339.

SCENIC EXPRESSION

07, prata, completa, 4 pneus novos, de particular, único dono. R\$ 22.000 s/ troca. F: (45) 9933-9113 9933-8894. CI-135935.

SYMBOL 2010/11

Único dono, aceito troca. F: (45) 9971-1411. CI-136924.

VENDE-SE

Renault Master, ano 2005, branco, ta, 16 lugares reclináveis, completa. R\$ 48.000. F: (45) 3220-8300 loja/ 8808-6276/ jorge/ 9806-0222 Rodrigo. CI-134939.

VENDE-SE FLUENCE

2011, particular, dynamique, flex, completo, tabela Fipe, estudo proposta. F: (45) 9973-1400/ 3038-4572. CI-136824.

VENDO FLUENCE

2011/12, bancos em couro, branco, 37.000 km rodados, placa A, completo. R\$ 51.000. F: (45) 9973-5243. CI-136895.

VENDO SCENIC

2007, privilege, prata, automática, ótimo estado. F: (45) 9981-8046. CI-136916.



COROLLA XEI 2008

Completo, automático, flex, sensor de ré c/ rastreador. R\$ 32.800. F: (45) 9981-6635. CI-136922.

HILLUX 2.8/ 4X4

Cabine dupla, diesel, 2001, ar, direção hidráulica, vidros elétr., e travas, manual, nota fiscal, em ótimo estado. R\$ 35.500. F: (45) 9974-5371. CI-136920.

HILUX SRV AUTOMÁTICA

09/10, pneus BF, revisões todas em concessionária, único dono, prata, diesel, IPVA 2014 pago. R\$ 100.000. F: (45) 9901-7980 c/ Junior. CI-136923.

VENDE-SE COROLLA

XLI, 2003, 1.6, mecânico, placa A, branco, impecável. R\$ 24.500. F: (45) 9929-9775. CI-136662.



AMAROK AUTOMÁTICA

2013, trendline, prata, 4x4, único dono, placa A, sensor de estacionamento, controle de estabilidade, c/ opcionais. R\$ 113.800. F: (45) 9972-0278. CI-136558.



CONSÓRCIO DE CARROS

Seu Carro ou Moto usada poderá valer como lance!

www.lanceconsorcios.com.br

Parcelas a partir de:

R\$ 485,42

R\$ 485,42

R\$ 554,76

R\$ 693,45

R\$ 868,23

R\$ 1.085,23

R\$ 1.447,05

Av. Brasil, 2962 - SL10

Shop West Side

45 3325 1070 / 3222 1802 / 9972 3798

ASTRA SEDAN 2006/07

Advantage, 2.0, flex, preto, completo + rodas, CD, cibile. R\$ 24.800. F: (45) 9972-0278. CI-136564.

COMPRA-SE

Carro, para assumir parcelas de até R\$ 850. Dou como parte do pagamento CG 150 Sport, 2006. R\$ 4.500 + R\$ 2.000 em dinheiro. F: (45) 9926-9945. CI-135784.

GOL 2003

Cinza, em ótimo estado. R\$ 11.000 à vista. F: (45) 9972-1363. CI-135187.

PARATI OFERTA

Track Field, 2008, 1.8, completa, chave reserva, manual. R\$ 23.500. Vendo ou troco por menor valor. F: (45) 3226-7273/ 9925-9840. CI-136926.

PARATI PLUS 2007

G4, prata, completa + rodas + som + ar-condicionado + vidro elétrico + alarme. R\$ 23.500. F: (45) 9974-6088 CI-135921.

SAVEIRO 1.6

2006, flex, direção hidráulica, ar quente, som. R\$ 25.000. F: (45) 3035-1682/ 8409-7151 tratar c/ Joanes. CI-136945.

VENDE SE CROSSFOX

1,6, completo, 08/09, vermelho, impecável. R\$ 30.000. F: (45) 9952-4539 Claudete. CI-136442.

VENDE-SE UMA KOMBI

94, preço a combinar, Campo Bonito. F: (45) 8838-1917. CI-136632.

PLANTÃO: 3224-1797 / 9972-1795

SANDERO 1.0 16V 2012/13 Único dono 10.000 KM Básico, Vermelha R\$ 25.900	COROLLA SEG 18VVT 2004/05 Automático, completo, couro, ABS Azul, gasolina R\$ 34.900
FLUENCE DYN 2.0N 2011/11 Completa, comp/bordo, Air Bag Prataflex R\$ 48.900	HYNDAI/TUCSON GLSB 2011/12 Completo, Comp/bordo, air bag2 Prata, Gasolina R\$ 56.900
SANDERO 1.6 EXP 2011/12 Completo,cd/usb Preto, flex R\$ 30.900	SENTRA 2.0 2011/12 Completo, air bag2, ABS Prata, flex R\$ 38.900
HONDA/CIVIC LXS 1.8 2007/07 Completo,alarme Preto , flex R\$ 36.900	C3 EXCLUSIVE 1.6 AUT 2011/12 Completo, ar digital, reg. banco Vermelha,flex R\$ 36.900

Rua Carlos Gomes, 2555 - Parque São Paulo
Cascavel - PR

DEIXAR VOCÊ TRANQUILO ...A NOSSA ESPECIALIDADE.

Serviços Especiais
Segurança Patrimonial
Segurança Eletrônica
Segurança Pessoal

45 3222-5888

www.embrasilseguranca.com.br

Rua Salgado Fº, 1493 - Neva - Cascavel - PR



Icavel

Caminhões - Ônibus

Cascavel - (45) 2101-600
Rodovia BR 277 - KM 582,6

Francisco Beltrão - (46) 3211-6000
Rodovia PR 483

Guarapuava - (42) 3629-7400
Rodovia BR 277 - KM 351

Foz do Iguaçu - (45) 3026-7400
Av. Olímpio Rafagnin, 3333

VENDO PARATI SURF
2009, completa, preta, baixa km. R\$ 27.800. F: (45) 9974-6565. CI-136344.

VW GOL
1.0, 2006, ar quente, desembaçador. F: (45) 9924-9396/ 3224-4420. CI-133348.

Caminhões
CHEVROLET D 40
Baú, 1987. F: (45) 9924-9396/ 3224-4420. CI-133341.

FORD CARGO
815, baú, 2003. F: (45) 9924-9396/ 3224-4420. CI-133344.

FORD CARGO
815, carroceria, 2003. F: (45) 9924-9396/ 3224-4420. CI-133345.

FURGÃO
Marca Furgosul, com chapéu e porta lateral, comprimento 7,30 m, largura 2,40 m, obs: para caminhão todo, com porta lateral. R\$ 5.000. F: (45) 3224-4420/ 9924-9396 c/ Leonel. CI-136216.

FURGÃO
Marca Rodoviária, comprimento 6,80 m, largura 2,60 m, altura 2,30 m, obs: para caminhão todo, com porta lateral. R\$ 5.000. F: (45) 3224-4420/ 9924-9396 c/ Leonel. CI-136217.

VENDO
FH 380 3º eixo,
ano 2006-2006
teto alto,
branco, com
pneus.
Fone: (45) 8401-5340

LEILÃO DE VEÍCULOS

LOCAL: RUA JOÃO LUNARDELLI, 2095 - CIC - CURITIBA/PR.

IMPORTADOS: TOYOTA RAV4; BEETLE; 2 CITROEN C4; 2 BMW; 2 PEUGEOT 307; 2 JAC J3; CHERY QQ; BORA; GRAN SCENIC; RANGER; TUCSON; CERATO; SENTRA. AUTOMÓVEIS: 69 VW; 56 FIAT; 44 GM; 37 RENAULT; 17 FORD; 8 PEUGEOT; 3 CITROEN; 2 TOYOTA; 2 AUDI A3; HONDA; HYUNDAI. UTILITÁRIOS: 3 STRADA; 3 SAVEIRO; 2 MONTANA; FIORINO; COURIER; GM S10; HOGGAR; PAJERO; L200; FRONTIER. MOTOS: 8 HONDA; KASINSKI; 5 YAMAHA. CAMINHÃO: F4000 CA 79 (sem motor); VW 8150 09. DIVERSOS: EQUIPS. HOSPITALAR, MARCENARIA, FAB. CALÇADOS.

LEILÃO PRESENCIAL E ONLINE

Informações e Edital completo com condições de venda e fotos, em www.claudiodileilao.com.br a partir de 23/02 ou fone. Claudio C. Kuss, Fernando Kuss e Andre Kuss - Leiloeiros Oficiais

25/02
TERÇA
10:00H

VISITAÇÃO
DIA 24 DAS 09H ÀS 17H30
E 25 DAS 08H30 ÀS 10H00
NO LOCAL DO LEILÃO.

41-3012-4800

LEILÃO BANSEG

LOCAL: RUA EDUARDO PINTO DA ROCHA Nº 4545 - UMBARÁ - CURITIBA-PR

DIA 26/02
PRÓXIMA QUARTA
ÀS 10:00 HRS.

300 VEÍCULOS APROXIMADAMENTE

AUTOMÓVEIS - MOTOS
UTILITÁRIOS - CAMINHÕES
SUCATAS E DIVERSOS

PRESENCIAL E ELETRÔNICO

Relação, Fotos e Inf. a partir de 25/02 em www.banseg.com.br

FONE: (41)3111-9111

LEILOEIROS: LUIZ ODAIR FAVARETO, LUIZ FERNANDO FAVARETO E CLAUDIO C. KUSS

JÚLIO CÉSAR
Leiloeiro Oficial

CURITIBA - PR

Leilão
Bancos e outras Empresas

Veículos Inteiros e Sinistrados

Dia: 28/02/2014 às 10 h - Local: Rua Vanderlei Moreno, 10.686

Bairro Borda do Campo - São José dos Pinhais - PR

Visitação: dia 27 das 9 às 16 horas no local do leilão

Condições de pagamento: 100% no ato da arrematação mais 5% do total como comissão do leiloeiro

Informações: Tels.: (41) 3302-6464 - (11) 2464-6464 - www.sodresantoro.com.br

Júlio César Alves Ribeiro - Leiloeiro Oficial - Jucepar nº 635

Realização

Global Auction
Excelência em Leilões

VW 8.150
Eletrônica, carroceria, 2005. F: (45) 9924-9396/ 3224-4420. CI-133349.

Moto

CG 150 ESI
Revisada, 2010/10, preta, pneus novos, placa A, abaixo da tabela Pipe. R\$ 4.300. F: (45) 9946-1045 c/ Paulo. CI-136705.

CRYPTON ED
Vermelha, completa, 2010, apenas 8.000 km rodados. Ótimo estado e único dono. R\$ 3.800. F: (45) 9134-2922. CI-135116.

R1
Preto fosco c/ dourado, 3.000 km rodados, único dono, impecável. R\$ 45.000. F: (45) 9134-2922. CI-135117.

VENDE-SE MOTO FAZER
250 cc, preta, 2010/2011, c/ 2 pneus novos, placa A, moto muito bem conservada. R\$ 8.200. F: (45) 9965-3304. CI-136634.

VENDO CB 300-R
ABS, dourada, super conservada, pneus novos. R\$ 10.000. F: (45) 9972-6396. CI-136898.

VENDO HONDA LEAD
110, 2012, c/ 27.000 km , preto fosco, ótimo estado, documentação 2014 todo quitado + um capacete. Fabio F:(11) 98430-0136. Cascavel -PR. CI-136691.

YAMAHA FAZER
250, 2008. R\$ 6.000. F: (45) 9966-6699. CI-135309.

YBR 125 ED
2005, vermelha. R\$ 2.500. Interessados ligar F: (45) 9134-2922. CI-133336.

Máquinas Agrícolas

COLHEITADEIRA NH
TC- 57, hydro, 17 pés, cabinada, revisada metropolitana c/ motor novo, único dono, plataformas soja e milho, peneira nivelantes. F: (45) 9972-0278. CI-136562.

PLANTADEIRA 9 LINHAS
Tatu, PST - ultra, caixa plástica, monitor de plantio, revisado. F: (45) 9972-0278. CI-136567.

VENDO COLHEITADEIRAS
Kaiser, 2004, plataforma 30 pés, Jhon Deere, 1550, 2008. Valor a combinar. F: (45) 9981-2959/ 9157-9499/ 8841-0328. CI-136748.

VENDO TRATOR
Valmet 85, ano 76, motor MWM, em bom estado, pneus bons, bomba injetora nova. R\$ 16.000. F: (45) 9915-4714. CI-136815.

Máquinas e Equipamentos

LOCAÇÃO DE TRATORES
De esteira D6. F: (45) 3224-4420/ 9924-9396. CI-136221.

TRATOR CBT 8240 4X2
Único dono, original, conservadíssimo. F: (45) 9972-0278. CI-136566.

VENDO
Escavadeira Hyundai Robex LC 210, 2010, nova, semi reboque Noma, prancha, 3 eixos com alargador para 3,20 metros de largura. F: (45) 9994-1618/ 8426-8038. CI-136828.

Apartamentos

ALUGA SE APARTAMENTO
Rua Paraná, nº 6213, Residencial Alegrete, 1 qto., 1 vaga de garagem. Aluguel R\$ 450 + condomínio R\$ 80., direto c/ o proprietário. F: (45) 9951-1983. CI-132221.

ALUGA-SE
Apartamento mobiliado c/ 1 qto. F: (45) 3223-3104/ 3223-4145/ 9902-3888. CI-136890.

ALUGA-SE APARTAMENTO
3 qtos., demais depend., c/ gar., semi-mobiliado, Ed. Villa Firenze, 3º andar, R: Manoel Ribas, 2357. R\$ 970. Tratar F: (45) 3036-7800/ 9129-4145 c/ Anesio. CI-134830.

ALUGO
Apart. próx. a Fag, 2 qtos., sala, coz., wc, área de serviço e garagem. R\$ 600. F: (45) 3227-2101/ 9995-5703/ 9967-5245. CI-136503.

ALUGO APARTAMENTO
ED. Porto Santo, Centro, apart., novo com 2 qtos., sala 2 ambientes, coz., área de serviço, bwc, social, 1 vaga de gar. coberta. R\$ 800. Possui 2 elevadores sociais. F: (45) 9135-3030/ 9801-1818. CI-132570.

ALUGO APARTAMENTO
Próx. a rodoviária c/ 1qto., sala, coz., gar., livre de condomínio e água. R\$ 580. F: (45) 9940-2012/ 9810-6283. CI-136313.

ALUGO APARTAMENTO
No calçadão, 1 suíte, + 2 qtos., 2 salas, depend. de empregada, gar. R\$ 900 incluso condomínio e água. F: (45) 9129-8985 Célio. CI-136297.

ALUGO APARTAMENTO
Com 2 qtos. e demais dependências, no São Cristovão, próx. ao Banco Itaú. F: (45) 9922-8866. CI-136814.

ALUGO APARTAMENTO
Rua: Osvaldo Cruz, Residencial Family, próx. ao Colégio Expressão, c/ 3 qtos., 1 vaga de garagem. R\$ 550 + taxas. F: (45) 9981-4704. Tratar c/ Claudete. CI-136761.

ALUGO APARTAMENTO
Ed. Torre do Sol I, na Rua José Bonifácio, 532, esq. c/ Rua Minas Gerais. R\$ 500 + condomínio aproximadamente R\$ 250, s/ IPTU. F: (45) 3378-3698/ 9992-7080. CI-136809.

ALUGO APARTAMENTO
Aluga se apart. Ed. Vila Firenze, de frente, 6º andar, 1 suíte, 2 qtos., sala c/ 2 ambientes, coz., lavand., dependência de empregada, salão de festas c/ churrasq., piscina e garagem. F: (45) 9963-2446/ 3035-1646. CI-136817.

ALUGO APARTAMENTOS
Próximo ao Shopping JL, de 2 ou de 3 qtos. F: (45) 9971-1155/ 3226-7273. CI-136927.

ALUGO/ BARBADA!
Apart., c/ 1 suíte, + 2 qtos., aluguel de R\$ 400 + taxas, localizado no Country. F: (45) 9903-8453. CRECI 5131. CI-136944.

APART. CENTRAL 200M²
Suíte, + 2 qtos., bwc social, sala estar/ jantar, coz., área de serviço, despensa, 1 vaga de gar. R\$ 220.000. F: (45) 9994-8866 CRECI 19904. CI-136044.

APART. CENTRO
Ed. HSD1, c/ 85 m² área total, 1 qto., sala c/ sacada, 1gar., novo. R\$ 120.000. Creci-j5108. F: (45) 3039-6040/9908-1540. CI-136599.

APARTAMENTO
RES. BARILOCHE, (térreo), Rua: Curitiba, 1639, 3 qtos. + dependências, garagem coberta (reformado) financia Minha Casa Minha Vida (Caixa) R\$ 140.000. F: (45) 3035-6699/9966-6699. Creci 3999. CI-135302.

COND. MORADA DE LA TOSCANA
C/ 48 m² c/ 2 quartos, sala estar/ jantar, coz., bwc, lavanderia, 1 vaga de garagem. R\$ 140.000. Creci 18144F: (45) 9972-0172/ 9972-0213. CI-134030.

EXCELENTE LOCALIZAÇÃO
ED. PANTHEON, Rua: Souza Naves, 4389 c/ 140,92m² - 1 suíte, 2 qtos., sala estar/jantar, sacada, bwc, coz. e lavanderia e 1 vaga. Semi-mobiliado. De R\$ 375.000 para R\$ 345.000. Creci 18144F F: 9972-0172/ 9972-0213. CI-134024.

ITAPEMA/ CAMBORIÚ-SC
Alugo apartamento 80m da praia/ beira mar, todo mobiliado. F: (45) 9971-1416. CI-135408.

LANÇAMENTO
LINDO APART. ED. BELLATRIX - Próximo a loja De Angelis, c/ 169 m², 1 suíte, 2 qtos., sala estar/jantar, bwc, coz., lavanderia, sacada c/ churrasq., 2 vagas de garagem. A partir de R\$ 400.000. Creci 18144F. F: (45) 9972-0172/ 9972-0213. CI-115507.

OPORTUNIDADE
Excelente localização meia quadra Recanto Tropical com 6.188 m². R\$ 9.500.000. Creci 18144F F: 9972-0172/ 9972-0213. CI-134021.

OPORTUNIDADE
ED. TULIPA - Apart. 802 - c/ 110,5 m² c/ 1 suíte, 1 qto, sala de estar/ jantar, bwc, coz., lavanderia, sacada c/ churrasqueira, 1 vaga. R\$ 300.000. Apart. 903 - c/ 110,5 m² c/ 1 suíte, 2 qtos., sala de estar/jantar, bwc, coz., lav., sacada c/ churrasqueira, 2 vagas. R\$ 450.000. Creci 18144F F: (45) 9972.0-0172/ 9972-0213. CI-134028.

PALACIO
Vendo apart., triplex, 4 qtos., 2 suítes master, + 2 suítes, 4 vagas de gar., o furo, etc, tudo que tem de melhor está nesta obra. R\$ 2.500.000. Ac. proposta, obra pronta p/ 2015. F: (45) 9938-2771. CRECI 16791. CI-136561.

SELETA VENDE
Apartamento, Res. João de Barro, 2 quartos, escritório, bwc social, sala de estar/ jantar, cozinha, área de serviço, garagem. R\$ 115.000 (cód 795). F: (45) 3039-0030. Creci J-4276. CI-136120.

V. MORETTI ALUGA
Apartamento Ed. Dona Adélia, localizado na Rua São Paulo nº869, Centro, 01 suíte, 02 quartos, sala, cozinha semi mobiliado, 02 vagas na garagem R\$1.000,00 F:(45) 3322-1515 Creci 3149-J CI-133976.

V. MORETTI ALUGA
Apartamentos Ed. Roma, na Rua Juscelino Kubitschek, próx. a Unipar, com 02 quarto e demais dependências, sacada com churrasqueira, 01 vaga de garagem R\$ 850, Apartamento de 1 suíte e demais dependências com 01 vaga de garagem R\$ 680. F: (45) 3322-1515 Creci 3149-J CI-133973.

VENDE-SE APARTAMENTO
No Centro, 76m² de área útil, 1 vaga de garagem. R\$ 170.000. Aceita veículo até R\$ 50.000. F: (45) 9915-4859. CI-135801.

VENDE-SE APARTAMENTO
Ed. Villa Medina, ponto nobre de Cascavel, Rua Minas Gerais, 1906, construído c/ sofisticação e conforto. Tratar F: (45) 9962-2562 Aldo. CRECI J04742. CI-135842.

VENDO APARTAMENTO
Novo, 1 suíte, 2 qtos., salas estar/ jantar, bwc, área serviço, sacada com churrasq., 1 vaga gar. Garden Club. R\$190.000. F: (45) 3038-9194/ 9116-1020/ 9950-7700 - Creci F-20.308/23.593 www.ernicorretores.com.br CI-135225.

VENDO APARTAMENTO
Rua Marechal Cândido Rondon, 1 suíte, + 2 qtos., sala, cozinha, sacada c/ churrasq. Apenas R\$ 270.000. F: (45) 9938-2771. CRECI 16791. CI-136557.

VENDO APARTAMENTO
Rua Pernambuco, 861, 5º andar, frente norte, 2 vagas, suíte, + 2 qtos., 142 m², ótimo acabamento, documentos ok. R\$ 335.000. F: (45) 9101-1673/ 9101-6738. CI-136689.

VENDO APARTAMENTO
Ed. Tulipa, novo, quitado, 113 m², 2 qtos., sendo 1 suíte, sacada c/ churrasq., lavand., sala c/ 2 ambientes, depósito, coz., gar. R\$ 315.000. F: (45) 3037-3355/ 8803-9780. CI-136813.

VENDO APARTAMENTO
No Centro, Resid. Belle Ville, 5º andar de frente, 1 suíte, + 2 qtos., sacada, coz. planejada, 1 vaga de gar, vazio. R\$ 265.000. F: (45) 9935-8444. CI-136819.

VENDO APARTAMENTO
2 dormitórios, financio, próx. Av. Brasil. R\$ 125.000 ac. carro no negócio. F: (45) 9958-4064. CI-136899.



SELETA
administração imobiliária

O cuidado que seu imóvel merece.

(45) 3039-0030
www.imobiliariaseleta.com.br

CRECI J-4276

Aluga-se apartamento

No Centro, Ed. Gênova, 6º andar, com 110 m², 01 suíte, 01 quarto, banheiro social, sala de estar e jantar, cozinha, lavanderia, 01 vaga de garagem, aquecimento a gás.

Tratar com Alessandra. Tel: 45|99685939.

R\$ 680,00 + condomínio
(livre de IPTU e taxa de lixo)



SELETA
administração imobiliária

O cuidado que seu imóvel merece.

(45) 3039-0030

www.imobiliariaseleta.com.br

CRECI J-4276

VENDO APARTAMENTO

Ed. Dom Roman, Rua Pernambuco, esq., c/ Salgado Filho, c/ 3 vagas de garagem. F: (45) 9911-4523. CRECI 15651-F. ci-136846.

VENDO COBERTURA

Apart. Ed. Armando Rezende, Rua: Olavo Bilac, Centro, duplex c/ aprox. 350m² de área total, 3 suítes, 1 qto., sala de jantar/ estar, escritório, coz., lavabo, lavanderia, sacada c/ churrasq. excelente localização e área de lazer, 3 vagas de garagem.F: (45) 9934-7665/ 9952-5152. ci-133939.

VENDO/TROCO

Apart. Fag, 2 qtos., sala, coz., área de serviço e gar. R\$ 135.000. Ac. apart. ou kitinete em Curitiba. F: (45) 3227-2101/ 9995-5703. CI-135965.

Casas

ALAGADO SALTO CAXIAS

Vende-se casa, 100m², condomínio Peixe Rei. R\$ 120.000 entrada R\$ 30.000 saldo em 30x sem juros. F: (45) 9115-2040. ci-135944.

ALMEIDA IMÓVEIS

Vende sobrado, no Angra dos Reis, c/ 3 qtos., e demais depend., novo, c/ 2 vagas de gar. R\$ 265.000. F: (45) 3035-1468/ 9105-2161. CRECI j-4856. ci-136835.

ALMEIDA IMÓVEIS

Vende casas, em condomínio fechado, programa minha casa minha vida, no Cancelli. F: (45) 3035-1468/ 9105-2161. CRECI j-4856. ci-136836.

ALUGA-SE

Sobrado geminado, Parque São Paulo, 1 suíte, 2 qtos., e demais dependências. R\$ 980. Tratar F: (45) 3038-0880. ci-136701.

ALUGA-SE CASA

C/ 2 qtos. e demais dependências, alarme, portão eletrônico, na Rua Kamayuras, 1955, Santo. Antonio. R\$ 700. F: (45) 9134-5384/3035-2510. ci-136747.

ALUGO CASA DE PRAIA

Em Itapoá- SC, c/ 2 qtos., coz., bwc, 2 salas, lugar tranquilo, 50m da praia. F: (45) 9919-7796/ 9978-8431. ci-136711.

CASA

No Santo Onofre 62m², 2 quartos com sobra de terreno, próx. a Uopeccan. R\$ 160.000. Creci 19806f. F: (45) 9922-7904/ 9936-4099/ 3035-2714 www.willianserafim.com.br. ci-136756.

CASA

No Santa Cruz de esquina, medindo 73m², 3 quartos, mais dependências por R\$ 170.000. Creci 19806f. F: (45) 9922-7904/ 9936-4099/ 3035-2714 www.willianserafim.com.br. ci-136757.



SELETA
administração imobiliária

Aqui a gente faz acontecer.

(45) 3039-0030

www.imobiliariaseleta.com.br

CRECI J-4276

CASA

No Porto Seguro de 109m², 1 suíte com hidro, 2 quartos mais dependências com sobra de terreno por R\$ 295.000. Creci 19806f. F: (45)9922-7904/9936-4099/3035-2714 www.willianserafim.

com.br. ci-136764.

CASA ALTO ALEGRE

C/ 80 m², laje, nova, documento p/ financiamento, Rua Estanislau Cidral, 1580, fundos c/ Mercado Remonato. R\$ 160.000. Ac. caminhão, camionete, veículos, lote, chácara até o valor. F: (45) 9958-9291. ci-136471.

CASA NO ALAGADO

Ou só terreno, em Boa Vista da Aparecida. F: (45) 3226-7273/ 9925-9840. ci-136928.

CASA NO TROPICAL

Próx. ao Polivalente, área total 197,55m², alvenaria, laje, suíte, 2 qtos., e demais depend. R\$ 580.000. F: (45) 3225-2540/ 9972-3834. Creci: 7297 ci-136309.

CASA NOVO MILENIO

60 m², lote medindo 10 x30 m. R\$ 150.000. F: (45) 9974-5525/ 9133-2444. ci-136527.

CASAS NO MORUMBI

Casa em alvenaria, com laje 66m². R\$ 142.000 e 61m² R\$ 139.000. F: (45) 3035-5777. ci-136363.

EXCELENTE CASA 320M²

Região da Neva, suíte c/ closet e hidro, 3 salas, piscina e demais dependências. fotos no site: www.gersonparanhos.com.br. R\$ 950.000. F: (45) 3225-2540/ 9901-6633. Creci 7297. ci-136314.

LINDO SOBRADO

Rua: Nereu Ramos, 1964, c/ 152m², c/1 s., 2 q. sala TV, sala estar/jantar, coz., lav. 2 vagas. De R\$ 490.000 por R\$ 470.000. Creci 18144F. F: (45) 9972-0172/ 9972-0213. ci-134023.

OFERTA!

Casa, c/ 420 m², terreno medindo 660 m², 4 qtos.,1 suíte, 4 bwc, 4 vagas de gar., 1 churrasq., 3 salas, 1 coz., piscina, Rua Natal, nº 475, Centro. F: (45) 3224-5043/ 9935-8444 Gilmar. CI-136818.

SELETA ALUGA

Casa residencial, no Bairro 14 de Novembro, 2 quartos, bwc, sala, cozinha, área de serviço, garagem, R\$ 600. (cód 318). F: (45) 3039-0030. Creci J-4276. ci-136117.

SELETA VENDE

Casa com sala comercial, no Parque São Paulo, sendo casa com 2 salas, 3 qtos., 2 bwc, cozinha e lavanderia. Sala Comercial com 2 bwc, vestiários masculino e feminino, área de lazer e 2 dependências para uso geral, imóvel com cozinha planejada. Imóvel com aprox. 400m² para moradia e 200m² para comércio. O imóvel encontra-se alugado por R\$ 1.800. Valor da venda R\$ 680.000,00. (cód 802). F: (45) 3039-0030. Creci J-4276. ci-136124.

SOBRADO

Porto Seguro, 114m², 1 suíte, 2 quartos mais dependências, fino acabamento por R\$ 320.000. Creci 19806f. F: (45) 9922-7904/ 9936-4099/ 3035-2714 www.willianserafim.com.br. ci-136759.

SOBRADO

Na região central de 240 m², sendo o terreno de 600m², 1 suíte, 3 quartos mais dependências por R\$ 550.000. Creci 19806f. F: (45) 9922-7904/ 9936-4099/ 3035-2714 www.willianserafim.com.br. ci-136765.

SOBRADO

Sobrado em Medianeira 150m², garagem coberta pra 2 carros, 1 fora da cobertura . Bairro: Santos Dumont, 1 suíte, 2 quartos mais dependências, encanamento pra água quente, fino acabamento, grande sobra de terreno nos fundos, por apenas R\$ 350.000. Creci 19806f. F: (45) 9922-7904/ 9936-4099/ 3035-2714 www.willianserafim.com.br. ci-136752.

SOBRADO NO TROPICAL

R: Pinheiros, c/ 200m², 1 suíte master, 1 demi suíte, bwc, sala, coz., lavanderia e 2 vagas. R\$ 490.000. F: (45) 9972-0172/ 9972-0213. ci-134017.

V. MORETTI ALUGA

Casa Localizada na Rua Victor Meirelles, nº177, Country, com 01 suíte com hidro, 02 quartos, sala, cozinha, banheiro, área de serviço, área com churrasqueira, 02 vagas garagem. R\$ 1.600. F: (45) 3322-1515 CRECI 3149-J ci-133977.

VENDE-SE

Casa de madeira com 77m². R\$ 3.800. Creci 18144F F: (45) 9972-0172/ 9972-0213. ci-134031.

VENDE-SE CASA

Na Av. Brasil, próx. a Bartinik sentido FAG. Valor a combinar, aceito casa de menor valor como parte de pagamento. F: (45) 9838-5968. ci-136688.

VENDO 2 CASAS

Rua: Sandino Erasmo de Amorim, 280, com 57m², 2 qtos., sala, cozinha, banheiro, garagem. R\$ 170.000. F: (45) 9978-6098/ 9962-6925. ci-136721.

VENDO 2 CASAS

No mesmo terreno, sendo 1 c/ 130m², e outra c/ 100m², terreno c/ 715 m², no Tropical. F: (45) 3226-1695/8807-1691. ci-136781.

VENDO CASA

No Nova York, c/ 150 m², suíte, + 2 qtos., sala estar/ jantar, cozinha, bwc, edícula, terreno medindo 12 x 35. F: (45) 3038-9541/ 9982-3771. ci-135757.

VENDO CASA

Casa em São João do Oeste, 3 quartos, laje, sala, cozinha, lavanderia. Apenas R\$ 145.000. F: (45) 9938-2771. CRECI 16791. CI-136554.

VENDO CASA

De madeira, no Centro, p/ retirar no local. F: (45) 9911-4523. CRECI 15651-F. ci-136847.

VENDO CASA

Mista, c/ 3 qtos., 170 m² de área construída, terreno c/ 490 m² (14 x35), Rua Marechal Floriano, 3841, Centro. R\$ 340.000. F: (45) 9935-8444. ci-136820.

VENDO CASA

Em condomínio fechado, c/ 2 suítes, + 1 qto., móveis planejados, 2 vagas de gar., aceito apartamento. R\$ 250.000. F: (45) 9935-8444. ci-136821.

VENDO CASA

3 qtos. pronta para morar. R\$ 80.000 parte paga, pego carro, + saldo para quitação R\$ 29.000, parcelas de R\$ 368. F: (45) 9958-4064. ci-136900.

VENDO CASA MISTA

Bairro: Faculdade, 4 qtos., 2 bwc, 2 despensa, garagem p/ 2 carros, lote de 13x35. R\$ 180.000, aceito carro até R\$ 30.000. F: (45) 9817-3157. ci-136833.

VENDO CASAS

Bairro Santo Antonio, c/ 71 m², lote inteiro averbada. R\$ 200.000. Ac. F-4000 ano 81/82, + 1 automovel até R\$ 25.000 como parte do pagamento, casa no Cancelli, lote 270 m² desmenbrado, frente de 26 m, R\$ 180.000. F: (45) 3037-4551/ 9990-3136/ 8411-6331. Creci 13822. ci-136803.

VENDO OU ALUGO CASA

PARA ÁREA COMERCIAL, Rua: Riachuelo, 2130, Centro, aprox. 340m² de terreno, sendo 270m² de área construída, 1 suíte, 3 qtos., sala de estar/ jantar, coz., lavand., edícula c/ churrasqueira, 4 vagas de garagem. F: (45) 9934-7665/ 9952-5152. ci-133942. ci-136738.

VENDO

Unidade Lotérica e Caixa Aqui, blindada, única da cidade, ótimo faturamento.

Interessados Ligar (45) 8406-1788.

ÓTIMA OPORTUNIDADE

Vende-se loja, bem centralizada, em frente ao clube Tuiuti.

Fone: (45) 9946-5300 c/ Paola

VENDO SOBRADO

No Country, 600m². R\$ 600.000, recebo terreno ou caminhão até R\$ 250.000. F: (45) 9991-9889. ci-136850.

VENDO SOBRADO

Próx. a Univel, 155m², inacabado. R\$ 145.000 + parcelas de R\$ 689, aceito veiculo como parte de pagamento. F: (45) 9958-4064. ci-136901.

VENDO SOBRADO NOVO

Jd. Maria Luiza, região do lago, sala estar/ jantar, coz., lavabo, bwc, 2 qtos., c/ estrutura p/ suíte, edícula, gar., até 3 carros. F: (45) 9117-8434/ 3245-1091 Dirceu. ci-136673.

Kitinetes

V. MORETTI ALUGA

Kitnete com mobília Ed. Drº Francisco Vaccas, Av. Brasil nº5431 com 01 quarto, banheiro, sala e cozinha conjugada, sem vaga de garagem. R\$ 450. F: (45) 3322-1515 CRECI 3149-J. ci-133974.

VENDE-SE KITINETE

No Ed. Metrôpolis, Centro, motivo: mudança. F: (45) 9942-3253/ 3223-9466 Claudio. ci-136908.

Ponto Comercial

ALUGA-SE

Sala comercial, c/ 420 m², Rua Vicente Machado, 1291, 1 quadra da Av. Brasil. F: (45) 3225-1168. ci-136351.

ALUGA-SE

Barracão comercial, Av. Estados Unidos, 548, c/ 340 m². F: (45) 3225-1168. ci-136352.

ALUGA-SE

Barracão de 440 m², em frente a Slavieiro caminhão. F: (45) 3037-3067. ci-136384.

ALUGA-SE

Barracão 800 m², frete para a BR 277, no Jardim Maria Luiza. Contato F: (45) 8404-5089 c/ Clanir. ci-136837.

ALUGA-SE BARRACÃO

Aluga-se barracão, com 5 salas, 4 bwc, c/ copa, c/ sacada, tudo novo c/ blindex, 130 m², c/ terreno de 1.100m² aprox. p/ depósito, concessionária de carros, etc. F: (45) 9972-0143. ci-133342.

ALUGA-SE BARRACÃO

Para indústria, depósito e etc, sendo barracão novo, c/ 1.000 m², terreno c/ 5.000 m², todo murado, escritório c/ 3 salas, 5 banheiros, e mezanino. R\$ 7.000. F: (45) 9972-0143. ci-136616.

ALUGA-SE SALA

115m², Rua: Dom Pedro II, 1832, ao lado do Bradesco, nova, Cascavel, antiga Beto Regulagens. R\$ 1.600. F: (45) 3224-6602 C/ Vitorio. ci-136826.

ALUGA-SE SALAS

65 m² e bwc privativo, 95 m² e bwc privativo, bwc p/ cadeirante, estacionamento free, local, Centro, Comercial Minas Gerais, Rua Minas Gerais, nº 2334. R\$ 900 e R\$ 1.300 mais condomínio. F: (45) 3038-7971 Michele. ci-136631.

ALUGO

Sala comercial em clinica médica, p/ profissionais na área de saúde, no Centro, Rua: Visconde de Guarapuava, 1637. F: (45) 3225-0884/ 9952-1945. ci-136738.

BOM NEGÓCIO

Vende-se imóvel, p/ fins comerciais, na Rua Antonina, 1760, Cascavel. Tratar F: (45) 9962-2562 Aldo. CRECI J04742. ci-135843.

CONJUNTO DE SALAS

COMERCIAIS, 107,67m², no centro, 12º andar, mobiliado. R\$ 260.000. F: (45) 3225-2540/ 9972-3834 Creci: 7297 www.gersonparanhos.com. br. ci-136774.

SALA COMERCIAL

Na Av. Toledo, 1146 com 54m². Por apenas R\$ 248.000. Creci 18144F F: (45) 9972-0172/ 9972-0213. ci-134022.

SALA COMERCIAL

Na Av. Toledo, 1142 com 24m². Por apenas R\$ 118.000. Creci 18144F. F: (45) 9972-0172/ 9972-0213. ci-134032.

SELETA ALUGA

Sala Comercial, Rua Manaus, com aprox. 30m², contendo recepção, escritório e bwc. R\$ 620. (cód 323). F: (45) 3039-0030. Creci J-4276. ci-136119.

TORRO MERCEARIA

Instalações e estoque, retirar do local. R\$ 14.990. F: (45) 3227-7885/ 9915-5478. ci-135395.

V MORETTI ALUGA

Sala comercial térrea com 215m², 1º e 2º piso com 150m² cada, estacionamento com 200m², localizada na Rua: Paraná, nº 2022, Centro. R\$ 11.000. F: (45) 3322-1515. CRECI 3149-J. ci-133975.

V. MORETTI ALUGA

Sala Comercial nova localizada na Rua Paraná, nº4753, sala 08, quase esquina com a Rua Jorge Lacerda, com 170,75m² R\$ 2.693. F: (45)3322-1515 CRECI 3149-J. ci-133978.

V.MORETTI ALUGA

Sala comercial localizada na Rua Carlos Gomes nº2595, Parque São Paulo, com aprox.. 157,82m² R\$1.800. F: (45) 3322-1515 CRECI 3149-J ci-133979.

VENDE-SE

Pedreira, no município de Diamante do Oeste, as margens da PR-488, com documentação legalizada. F: (45) 3268-2380/ 9972-3802. CI-136734.

VENDE-SE FARMÁCIA

15 anos de mercado, ótima localização, na área central, com estacionamento. F: (45)9923-0199 Fábio. ci-136550.

VENDE-SE LAVANDERIA

Central c/ ótima clientela, a mais de oito anos no mercado, a uma quadra do Shopping J.L. R\$ 85.000. Motivo da venda, mudança. Tratar c/ João F: (45) 9916-1722. ci-135031.

VENDE-SE SALA TÉRREA

Ótima localização, 86,16m², c/ cozinha, bwc, 4 repartições, poço artesiano, condomínio R\$ 90, porteiro 24hs. R\$ 500.000. F: (45) 9972-0143. ci-133340.

VENDO BAR

Na Av. Brasil, Coqueiral, excelente localização, c/ instalação completa, ótima clientela. R\$ 25.000. Ac. carro até R\$ 15.000. F: (45) 9955-3547. ci-136839.

VENDO/ TROCO BARRACÃO

240m², 5m de altura, próprio para oficina, terreno c/ 600m², no Jd. Presidente, BR 277. F: (45) 9962-8126. ci-136552.

Terrenos

½ TERRENO

JD. STA CRUZ, c/ 180m², (6x30m) na Rua Kamaças, ao lado do nº 458 murado, região do Estádio, R\$ 70.000. F: (45)3035-6699/9966-6699 Creci 3999. ci-135300.

VENDE-SE CHÁCARA

Localizada em São Salvador - 2 alqueires, casa, aviário de 50 m, três açudes, estrada privativa, banhada por rio de 15m, pomar, parte em pasto, toda cercada.
Interessados tratar pelo fone (45) 9912

PEUGEOT 308 ALLURE

Câmbio automático, 2013, completo. R\$ 55.000. Interessados tratar F: (45) 9968-1074. CI-136843.

PIONEIROS CATARINENSE

12 terrenos juntos totalizando 7.008m² entre as Ruas: Cristovão Colombo e Aparecida do Norte c/ 1,890,64m² de área construída. R\$9.900.000. Creci 18144F F: (45) 99720172/ 9972-0213. CI-134029.

SALTO CAXIAS

Condomínio Peixe- Rei, vende-se lotes, apartir de R\$ 40.000 em 40x sem juros, localização e beleza privilegiada. F: (45) 9115-2040. CI-135946.

SÍTIO

20 alqs. em Lindoeste, ótima área de pastagem. R\$ 35.000 por alq. Creci 19806f F: (45)9922-7904/ 9936-4099/ 3035-2714 www.willianserafim.com.br. CI-136763.

SÍTIO EM CASCAVEL

Localizado no distrito de São Salvador, 14 alqs., sendo 11 mecanizados, 3 de reserva e pasto. Casa para moradia e nascente de água. F: (45) 3038-8484/ 9986-2555/ 9961-7890. CRECI J4348. CI-134898.

TERRENO

Av. Rocha Pombo, 2 terrenos c/ 567,5m² (20,3x26) e c/ 480m² (12x40), total de 1.047,5 m². R\$ 1.100.000. Creci 18144 F. F: (45) 9972-0172/ 9972-0213. CI-134018.

TERRENO

JD. SÃO CRISTOVÃO, c/ 480m², (12X40m), próx da Fipal Rua Guaraniagu, murado. R\$ 230.000. F: (45)3035-6699/ 9966-6699 Creci 3999. CI-135299.

TERRENO

JD. ALTO ALEGRE c/ 550m² c/ casa de madeira, Rua Tarcílio Wagner, 59, (binário/Bartini)) R\$ 275.000. F: (45)3035-6699/ 9966-6699. Creci 3999. CI-135301.

TERRENO

No Angra dos Reis, 10x25. R\$ 60.000 + mais parcelas. Creci 19806f. F: (45) 9922-7904/ 9936-4099/3035-2714 www.willianserafim.com.br. CI-136754.

TERRENO

Terreno no Alto Alegre, medindo 14x40, acima do nível da rua por R\$ 250.000. Creci 19806f. F: (45)9922-7904/ 9936-4099/ 3035-2714 www.willianserafim.com.br. CI-136755.

TERRENO

No Roma, medindo 12x30, ótima localização, acima do nível da rua, por apenas R\$ 180.000. Creci 19806f. F: (45) 9922-7904/ 9936-4099/ 3035-2714. www.willianserafim.com.br. CI-136767.

TERRENO

Rua: das Palmeiras, próx. da rodoviária, 715m². F: (45) 3226-7273/ 9925-9840. CI-136929.

TERRENO 14 NOVEMBRO

C/ 31,5 x 61, Rua Gal. Emilio Lucio Esteves esq. c/ Rua União, área 1.940m². R\$ 485.000. Creci-j5108. F: (45) 3039- 6040/9908-1540. CI-136598.

TERRENO CANCELLI

C/ 25 x 42,68, 1.067 m², Rua Nereu Ramos, terreno de esquina. R\$ 650.000. CRECI J5108. F: (45) 3039 6040/9908-1540. CI-136597.

TERRENO CENTRAL

1050m², (25x42m), Rua: Vitória, 770. R\$ 1.200.000, estuda permuta em 50% do valor. F: (45) 3035-6699/ 9966-6699. Creci 3999. CI-135297.

TERRENO COUNTRY

c/ 962,50m², (17,50X55m) R. Rio Grande do Norte, R\$700.000. F: (45)3035-6699/ 9966-6699 Creci 3999. CI-135298.

TERRENO EM ITAPOÁ-SC

Na Praia de Veleiros, Rua 2520, 12x31m, 2.700m do Porto. R\$ 60.000. F: (45) 8432-4421. CI-134433.

TERRENO FAG

Vendo no Loteamento Fag, Rua: Amarelido Passos, 300, Central, medindo 18,5 X45 m², lote 2, quadra 22, ótima localização. R\$ 475.000. F: (45) 9972-4273 c/ Alexandre. CI-136551.

TERRENO RES. TREVISO

Rua Tito Muffato. Terrenos c/ 600m². Quadra 26 Lote 5 e 6. De R\$ 299.000 por R\$ 270.000 cada. Quadra 21 Lote 8 e 9. Por R\$ 309.000 cada, Quadra 16 Lote 13 e 14. Por R\$ 315.000 cada. Creci 18144F F: (45) 9972-0172/ 9972-0213. CI-134020.

V MORETTI VENDE

Terreno com área de 300m² localizado loteamento Aquarela do Brasil. R\$ 84.800. F: (45) 3322-1515 CRECI 3149-J CI-133981.

V. MORETTI ALUGA

Apartamentos Ed. Dona Guilhermina, localizados na Rua Erechim, nº.1819, Centro, 01 suíte, 02 quartos e demais dependências, 02 vaga de garagem R\$1.000,00; e com 02 quartos e demais dependências e 01 vaga de garagem R\$ 800. F: (45) 3322-1515 .CRECI 3149-J CI-133980.

V. MORETTI VENDE

Terreno com área de 560m² (14mX40m), localizado na Rua João Padilha (entre Av. das Torres e Emir Sfair), loteamento Fag. R\$ 200.000. F:(45) 3322-1515 CRECI 3149-J CI-133982.

VENDE-SE FAZENDA

Em Novo Progresso-Pará, 630 alqueires com 9 divisões, terra vermelha, 230 alqueires de pasto formado, mangueira, balança, tronco, energia elétrica, água encanada, casa sede e casa para peões, 300 alqueires de mata nativa preservada, a 14 km do asfalto. F: (45) 3039-0485 / 9963-2446. CI-136816.

VENDE-SE LOTE

No Mirante, a melhor localização do Bairro, próx. ao Canadá. R\$ 42.000 + parc. de R\$ 690. Ac. carro até R\$ 22.000. F: (45) 9816-3510 Tim/ 8805-1276 Claro. CI-136696.

VENDE-SE TERRENO

Em condomínio fechado próximo ao Lago, infraestrutura completa, pavimentação asfáltica, iluminação, rede d'água e energia subterrânea, rede coletora de esgoto, cerca elétrica, guarita, localizado Rua Cuiabá nº 441, Jd. Maria Teresa - Cascavel-PR. R\$ 150.000. Interessados tratar F: (45) 9968-1074. CI-136842.

VENDO

40 alqs., na Jangada Taborda, todo pasto formado, c/ 7 piquetes todos c/ água, linda área. Apenas 23 km da Av. Carlos Gomes. Só R\$ 1.800.000. F: (45) 9938-2771. CRECI 16791. CI-136563.

VENDO ÁREA URBANA

Aprovada p/ loteamento, na Rua Volochen, Jd. Universitário, c/ 38.553 m². R\$ 1.300.000. Ac. 50 % em imóvel no bairro. F: (45) 3037-4551/ 9990-3136/ 8411-6331. Creci 13822. CI-136802.

VENDO CASA

C/ 108m², terreno 429m², Rua: Nereu Ramos, a 1 quadra da Av. Tancredo Neves. R\$ 400.000. F: (45) 3035-2482/ 9970-4695. CI-135066.

VENDO CHÁCARA

1,5 alqs. 1 alq. mecanizado, o restante em reserva, ótimo de água. Apenas R\$ 110.000. F: (45) 9938-2771. CRECI 16791. CI-136553.

VENDO FAZENDA

118 alqueires, 30 alqs. de pasto, a 15 km de Toledo. F: (45) 9955-8706. CI-136690.

VENDO FAZENDA

17.000 hectares, vendo tudo ou só a metade, em Matupa-MT, p/ soja, na BR-080. R\$ 3.000 o hectare, ac. imóvel, F: (45) 8421-2025/ 8427-3797. CI-136736.

VENDO FAZENDA

Em Moraes de Almeida-Pará, fazenda p/ gado, e extração de ouro, madeira, c/ 18.462 hectares. R\$ 200 o hectare. F: (45) 8421-2025/ 8427-3797. CI-136737.

VENDO LOTE

Próx. a Univel, 10x20m, com 1 casa e 1 edícula, necessita reforma. R\$ 105.000, aceito veiculo na troca. F: (45) 9958-4064. CI-136902.

VENDO LOTES

Ou chácara na beira do lago, em Boa Vista, 1.800m da cidade, a partir de R\$ 20.000. F: (45) 3287-1293/ 3287-1360/ 9125-5185. CI-135875.

VENDO LOTES

2 lotes, no Tarumã, c/ 240 m² (8x30). R\$ 45.000 cada. E outro no Jd. Petrópolis, 366 m² (12 x30). R\$ 70.000. F: (45) 3225-2540/ 9972-3834. Creci 7297. CI-136312.

VENDO LOTES

Esquina da Cancelli, c/ 380 m², c/ casa mista, R\$ 250.000. Lote no Pq. São Paulo, 12 x42 m, R\$ 190.000, ac. automovel até R\$ 25.000. Lote a 3 quadras do Shopping JL, 14 x40 m, excelente localização, R\$ 440.000. F: (45) 3037-4551/ 9990-3136/ 8411-6331. Creci 13822. CI-136804.

VENDO OU ARRENDO

P/ lavoura c/ 10 anos de prazo, 5.000 hectares, c/ 3.000 hectares abertos em pastagem, 28 km de Feliz Natal- MT. F: (45) 9972-2004. CI-136406.

VENDO TERRENO

No Pacaembu, 1360m², próx. ao Irani, a 30 metros da Av. Brasil c/ R\$ 5.300 mensal em aluguel. R\$ 1.200.000. F: (45) 9981-8923. CI-135518.

VENDO TERRENO

Na beira do lago, em Boa Vista da Aparecida. F: (45) 9133-4046/ 3287-1104. CI-136222.

VENDO TERRENO

A 5 minutos do Centro, 14x 22,5 m². Valor a combinar, ac. troca. F: (45) 8403-3251/ 9973-6072. CI-136716.

Imóveis Diversos

ALUGA-SE SOBRADO

Com sala comercial, 80m², no Pioneiros Catarinense. R\$ 1.500. F: (45) 9923-0927. CI-136702.

Animais

VENDE-SE CAVALO

Crioulo, manso, domado p/ laço, e uma potra quarto de milha, pura, 4 anos, mansa. F: (45) 9970-2890. CI-136943.

Náutica

BARCO DE ALUMINIO

6m borda alta, 4 travessas interigas entre bancos, o mais reforçado da categoria com 5 anos de garantia, novo para retirar na loja. R\$ 3.750 à vista ou financiamento em até 36 meses. F: (45)9972-1363. CI-136519.

CONJUNTO 6M PESCADOR

Barco borda alta, carreta volpato e motor de popa 15 hp Yamaha. novo, para retirar na loja. R\$ 11.900 à vista ou financiamento em até 36 meses. F: (45) 9972-1363. CI-136522.

LANCHA ALUMINIO

16 pés com motor de popa 50 hp, pronta pra navegar com carreta volpato, nova pra retirar na loja. R\$ 32.900 à vista ou financiamento em até 36 meses. F: (45) 9972-1363. CI-136528.

LANCHA EM FIBRA

De vidro com motor de popa 25 hp Yamaha e carreta rodoviaria, em ótimo estado. R\$ 9.000 à vista. F: (45) 9972-1363. CI-136524.

LANCHA EM FIBRA

De vidro focker 15 pés com motor de popa 40 hp 4t yamaha com power trim, completa em ótimo estado. R\$ 22.000 à vista. F: (45) 9972-1363. CI-136525.

MOTOR DE POPA

15 hp yamaha líder em vendas no brasil, 2 anos de garantia, novo pra retirar na loja. R\$ 5.990 à vista ou financiamento em até 36 meses. F: (45) 9972-1363. CI-136577.

AUTO ESCOLA SENNA

Contrata: Instrutor c/ curso, ou p/ fazer curso de Instrutor, requisitos: 2 ° grau completo, c/ 1 ano de categoria D ou E, emprego garantido. F: (45) 3225-1114. CI-136917.

CAVALI ETIQUETAS

Contrata Vendedor Externo para Cascavel e região. Interessados F: (45) 3225-7979 giovanicavali@uol.com.br. CI-136782.

CONTRATA

Escritório de contabilidade contrata: Secretaria, Aux. de Escritório, c/ conhecimento em escrita fiscal, contábil e departamento pessoal. Enviar currículo, Av. Brasil, 8.843, Bairro Coqueiral ou pelo e-mail: marcio@masterconthabil.com.br. CI-136851.

CONTRATA-SE

Para trabalhar na área de departamento fiscal e contábil, exige-se conhecimento e experiência comprovada em escritório de contabilidade. Enviar currículo p/ seleção para o email: comercial@escritorioreal.com. CI-136107.

CONTRATA-SE

Contador ou Auxiliar de Contador, com experiência. Enviar e-mail para ecpadrão@brturbo.com.br. CI-136306.

CONTRATA-SE

Encarregado de Departamento Pessoal, com experiência comprovada. Oferece: Bom ambiente de trabalho, semana 5 dias, salário compatível com a função. Interessados enviar currículo para: recrutamento-peris@hotmail.com. CI-136615.

CONTRATA-SE

Vendedores, p/ trabalhar no Paraná, c/ mercadoría consignada, paga-se ótima comissão mais salário fixo, e ajuda de custo, tem que ter carro próprio e disponibilidade p/ viagem. Tratar c/ Claudete/ Mauri F: (45) 3324-1265. CI-136687.

CONTRATA-SE

Mecânico Alinhador automotivo. F: (45) 9973-9676 Tim. CI-136709.

PRECISA-SE

DE GARÇOM

Com experiência, para trabalhar de Terça à domingo.

Tratar na Rua Recife 134, das 10:00 hrs das 12:00 hrs

CONTRATA-SE:

Motorista para caminhão, trabalhar na região de Cascavel, conduzindo caminhão Ford 1317 com guindaste de 4.5t acoplado. Oferecemos: salário R\$ 1.800,00, vale refeição, diárias para despesas em período que estiver em viagens.

Contato F: (41) 3082-4466 com Isaac.

CONTRATA-SE

Soldador de Pead com certificado do Senai. Os interessados deverão entrar em contato pelo F: (31)- 3374-2322. Endereço Rua Sargitário, n ° 690, Bairro Jardim Riacho das Pedras - Contagem MG

CONTRATA-SE:

- MOTORISTA DE ÔNIBUS URBANO (TRABALHO EM TEMPO PARCIAL);
- COBRADOR DE TRANSPORTE COLETIVO;
- MECÂNICO DIESEL;
- LAVADOR DE VEÍCULOS;
- LUBRIFICADOR DE VEÍCULOS;
- ZELADORAS

Interessados trazer currículo na garagem da Pioneira: Rua Domiciano Theobaldo Bresolin, 775 (Próximo BR 467/Terminal Leste) Bairro São Cristóvão – Cascavel / PR - Fone: (45) 3218-7000



Cooperativa Agroindustrial

CONTRATA

Assistente Administrativo Controle

Principais Atividades

- Executar as atividades e controle dos processos administrativos das vendas efetuadas na mesa de operações;
- Formalizar a documentação necessária das operações realizadas.

Requisitos

- Superior Completo ou Cursando na área Administrativa, Contábil ou relacionadas;
- Conhecimento em Informática.
- Vaga disponível para atuar em Palotina/Paraná.

Benefícios

- Vale alimentação;
- Assistência médica e odontológica.

Interessados deverão encaminhar currículo com o assunto **Assistente Administrativo** para recrutamento@cvale.com.br até 03 de fevereiro. Mais Informações (44) 3649-8216.
A C.Vale disponibiliza vagas para pessoas com deficiência, conforme art. 93 Lei 8.213/91 e art. 3º e 4º Dec. 3.298/99

AURUS CONTRATA:

- Marceneiros
- Auxiliar de Marceneiros
- Motorista / Entregador
- Auxiliar de Montador
- Entregador

Interessados trazer currículo na Av. Brasil, 7334 - Centro - Cascavel - PR



OPORTUNIDADE DE TRABALHO

A Cooperativa Agroindustrial Lar oferece oportunidades de trabalho para:
FRIGORÍFICO DE AVES - MATELÂNDIA
Tecnólogos em Manutenção Industrial

- Experiência na Função;
- Formação na área mecânica ou elétrica;

Oferecer:
Salário compatível, Bônus, Seguro de Vida em grupo,
Vale-Cesta (alimentação), Auxílio para estudantes de Graduação,
Auxílio para Especialização.

Interessados enviar currículo para recrutamento@lar.ind.br
É indispensável o atendimento aos requisitos acima.



"A Cia. Hering, que prima para que o diferencial e os atributos de suas marcas sejam reforçados através do canal Varejo Multimarcas, está contratando

REPRESENTANTE COMERCIAL

para as marcas da Cia. Hering para atuar em Cascavel e Região"

Interessados deverão enviar currículo para scalegaro@hering.com.br

REPRESENTANTE COMERCIAL

REQUISITOS INDISPENSÁVEIS:

- Superior completo;
- Possuir empresa de Representação Comercial constituída;
- Registro no CORE (Jurídico);
- Possuir carro, celular e notebook;
- Desejável experiência em bens de consumo c/ distribuição em todas as cidades da região.

CONTRATA-SE

Operador de Torno, com curso na área, 2º grau completo, não exigimos experiência, para trabalhar em Santa Teresa do Oeste, trabalho de segunda a sexta-feira, refeitório na empresa, auxílio educação, convênio de saúde e odontológico, salário a combinar. Interessados anexar currículo em recrutamento@hastvel.com.br, pessoalmente ou pelo F: (45) 3231-1318. CI-136893.

CONTRATA-SE

Auxiliares de Produção, 1º grau completo, não exigimos experiência, para trabalharem em Santa Teresa do Oeste, trabalho de segunda a sexta-feira, refeitório na empresa, auxílio educação, convênio de saúde e odontológico, salário a combinar. Interessados anexar currículo em recrutamento@hastvel.com.br, pessoalmente ou pelo F: (45) 3231-1318. CI-136894.

FARMÁCIA FARMAÚTIL

Contrata: Operador de Caixa, 2º grau completo, habilidade de comunicação, disponibilidade p/ horários. Interessados agendar entrevistas pelo F: (45) 3902-1500 ou enviar currículo p/ rh@farmautil.com.br. CI-136663.

MESTRE DE OBRA

Procuo emprego, tenho 30 anos de experiência em estrutura e acabamento. F: (45) 9931-0161. CI-136740.

OPORTUNIDADE!

Vende-se Clínica Odontológica, completa c/ equipamentos novos, e em pleno funcionamento, c/ excelente carteira de pacientes de vários bairros e região central, em Cascavel-PR. F: (45) 9917-1629. CI-136921.

PRECISA-SE

De 1 auxiliar de almoxarifado. Levar currículo Rua Santa Catarina, nº 850, ou faturamentoprolife@hotmail.com. CI-136291.

REVENDA DE VEICULOS

CONTRATA: Auxiliar Administrativa, com experiência, conhecimento em informática, que seja comunicativa e responsável. Interessadas agendar entrevista pelo F: (45) 3224-1797 c/ Sílvia ou Patrícia. CI-136534.

Diversos**AMARRAÇÃO AMOROSA**

Famoso e capacitado, há solucionar casos amorosos, a curto prazo. Seja qual for o seu problema eu tenho a solução. F: (43) 3152-1658/ 9678-5730. CI-135268.

AR CONDICIONADO

Vendo e instalo, ar condicionados, c/ garantia, faça um orçamento, oferecemos assistência técnica. F: (45) 9953-9835. CI-136753.

DETETIVE PARTICULAR

Investigações: conjugal, empresarial, traição virtual, rastreamento de veículos, filmagens, fotos, gravações. Sigilo absoluto. F: (45) 9105-8010/ 9914-2282 ou detetive.ville@hotmail.com. CI-136113.

FIM DOS INSETOS

Não consegue dormir? Os mosquitos estão levando o seu sono? Sua cozinha parece um zoológico, as paredes e móveis estão esfurelados, seus problemas acabaram, deixa que eu resolvo. Orçamento sem compromisso ligue e comprove. F: (45) 8403-2746 Nelson/ 9936-0910. CI-136016.

IRMÃ JAQUELINE

Eu posso, eu trago seu amor de volta em 7 dias, não sofra mais. F: (43) 3152-3819/ 9644-0792/ 9669-4523. CI-135270.

KAID'S SERVIÇOS

Jardinagem, paisagismo, roçadas e limpeza de terrenos em geral, residencial, empresarial, e condomínio. F: (45) 9927-6480/ 8838-7902. CI-136041.

LIMPEZA E MANUTENÇÃO

Evite multas no seu terreno, limpeza de lotes, roçadas, poda de árvores, jardinagem e manutenção em geral. F: (45) 9124-7605/ 9996-3917. CI-136042.

MADAME SARA

Trago em teus pés quem você ama rindo ou chorando, em tempo recorde. F: (43) 3344-4566/ 9609-1587/ 9609-1587 (45) 9909-3154. CI-135971.

MÃE DO ORIENTE

Rainha dos 7 cruzeiros do universo. Amor de volta em 3 dias. F: (43) 3252-7293/ 9669-4523. CI-135271.

MASSAGEM CORPORAL

Relaxante, para cansaço físico e musculatura, atendimento central. F: (45) 9828-5223. CI-136612.

MASSAGEM RELAXANTE

Terapêutica, muscular, atendimento central, local próprio. F: (45) 9849-9378. CI-136611.

MASSAGEM RELAXANTE

Para cansaço e estresse, e estimulante, atendimento central. F: (45) 9819-3352. CI-136622.

MASSAGEM RELAXANTE

Muscular, ajuda tirar cansaço, estresse, dores musculares, estimulante. F: (45) 3326-6756. CI-136746.

MASSAGISTA

E esteticista, stress e cansaço físico, torcicolo, nervo ciático, tratamento c/ infravermelho, drenagem linfática, modelagem, tratamento de terapia p/ os nevros, atendemos todos os dias inclusive feriados. Rua Cuiabá, 3960, Bairro Neva, Centro. F: (45) 9975-6230/ 9916-2299/ 9157-4081/ 8414-1989. Email: marianeidelasch@gmail.com. CI-136686.

MINI PANIFICADORA

De salgados em funcionamento. R\$ 35.00. F: (45) 9923-0927. CI-136703.

PREVENÇÃO

CONTRA O MOSQUITO DA DENGUE. Especialista no controle de pragas urbanas, baratas, ratos, pulgas, cupins traças, pernilongos, formigas e aranha, prevenção contra o mosquito da dengue. Orçamento sem compromisso. Garantia comprovada. F: (45) 3222-9319/ 8403-2746 Nelson. CI-136017.

RELAX MASSAGEM

Relaxamento corporal, e estimulante. F: (45) 9805-3967. CI-136621.

ÚNICO NO BRASIL

Gamado e amarrado em você pra sempre! Sigilo absoluto. F: (43) 3152-6754/ 3322-8065/ 9911-5862/ (45) 9909-3154. CI-135972.

File & cia
RESTAURANTE

File mignon e picanha fatiados
Uma opção rápida e succulenta

Comida de qualidade com preço justo!!

Rua Recife, 134 - F: (45) 3224-7220

Auxiliar administrativa de RH

- Conhecimento de Cartão Ponto e Recrutamento;
- Ensino Medio completo ou Superior;
- Residir em Cascavel.

Interessados enviar currículo para rh.daniele@princesadoscampos.com.br ou entregar na garagem da Empresa Expresso Princesa dos Campos. Fone: (45) 3225-4111

HÁ VAGAS**PARA:****SUPERVISOR DE PÓS-VENDA**

REQUISITOS: • Experiência em pós-vendas em concessionária de veículos, caminhões ou máquinas agrícolas

BENEFÍCIOS: • Salário fixo + comissão
• Convênio Unimed (parcial)
• Treinamento

**ENCARREGADO DE GARANTIA**

REQUISITOS: • Experiência

**SUPERVISOR DE QUALIDADE**

REQUISITOS: • Conhecimento de políticas de meio-ambiente - ISO 14001

**LAVADOR DE VEÍCULOS**

REQUISITOS: • Sexo Masculino
• Maior de 18 anos
• CNH B (mínimo)

Os interessados devem comparecer munidos de currículo em horário comercial. Falar com Sr. Hernani.

Zeni Motors

Av. Brasil, 2255 - Cascavel - PR
(45) 3218-8181

SÍNDICATO DOS EMPREGADOS NO COMÉRCIO HOTELEIRO E SIMILARES
CONDÓMÍNIO TURISMO E HOSPITALIDADE DE CASCAVEL
Estabelecido em 11 de Maio de 1932

Rua Fátima, 2709 - Sala 401 - 4º Andar - Centro - Cascavel - Paraná
Fone/Fax: (45) 3238-6324

EDITAL DE CONVOCAÇÃO
ASSEMBLÉIA GERAL EXTRAORDINÁRIA

O Presidente do SECHOVEL - SÍNDICATO DOS EMPREGADOS NO COMÉRCIO HOTELEIRO E SIMILARES E EM TURISMO E HOSPITALIDADE DE CASCAVEL, no uso das atribuições que lhe conferem o estatuto e a legislação vigente CONVOCA, os trabalhadores e associados da entidade, empregados da área de SALÕES DE CABELEIREIROS para participarem da Assembleia Geral Extraordinária, que será realizada no dia 16 de março de 2014, às 15h00 (quinze horas) em primeira convocação na sede, Sindicato dos Empregados no Comércio Hoteleiro e Similares e em Turismo e Hospitalidade de Cascavel Rua Paraná 2709 4º Andar Sala 401 centro, na cidade de Cascavel Estado da Paraná, a fim de deliberarem sobre a seguinte ordem do dia:

- Autorização para a diretoria negociar com as categorias econômicas CONVENÇÃO COLETIVA DE TRABALHO para os empregados/trabalhadores representados pelo sindicato com data base em 1º de maio de 2014;
- Estipular pisos salariais mínimos para as categorias representadas;
- Autorização para a diretoria outorgar procuração a advogados a fim de assessoarem a Diretoria nas negociações e na impossibilidade de acordo ajustar dissídio coletivo de trabalho, podendo ainda eleger mediadores e árbitros;
- Autorização para a Diretoria apresentar protesto para eventual garantia da cota base, e suscitado Dissídio Coletivo de Trabalho caso seja infrutíferas as negociações;
- Instituição da contribuição financeira pelos trabalhadores em favor do Sindicato para manutenção dos serviços assistenciais aos trabalhadores da classe, da manutenção do departamento assistências nas homologações de rescisões de contrato de trabalho da manutenção do departamento jurídico dos serviços sindicais, manutenção da entidade e das negociações e acordos coletivos de trabalho;
- Outras reivindicações de interesse da classe profissional;

OBS: O item "a" e "f" serão votados por escrutínio secreto.

Não havendo na hora acima indicada quorum legal para a instalação da assembleia em primeira convocação, os trabalhos serão iniciados uma hora após, no mesmo local, em segunda convocação, com a deliberação por no mínimo 2/3 (dois terços) dos associados presentes.

Cascavel, 22 de fevereiro de 2014.

CH1127707-14

Cassio Rocha
Dir. Presidente



Município de Santa Helena

Fazda do Paraná - CNPJ: 76.208.457/0001-19

O MUNICÍPIO DE SANTA HELENA ATRAVÉS DA SECRETARIA MUNICIPAL DE SAÚDE, CONVIDA PARA:

AUDIÊNCIA PÚBLICA DE SAÚDE

(Aberto a toda população Santa-helenense)

ASSUNTO: Em cumprimento a Lei Complementar nº 141/12, que trata da apresentação de relatório do 2º quadrimestre de 2013 da Gestão de Política de Saúde do município, incluindo relatório detalhado sobre o montante recebido e aplicado, fonte de recursos aplicados e oferta de serviços de saúde.

DATA: 26 de Fevereiro de 2014.
LOCAL: Câmara Municipal de Vereadores
HORÁRIO: 14h30min horas.

TERÉZINHA BIDALENA BOTTEGA
Secretaria Municipal de Saúde

CH1127716-14



Município de Lindoeste

E-mail: pm.lindoeste@certto.com.br

AV. Marechal Cândido Rondon, s/n - Telefax (45) 3237-8000
85826-000 - LINDOESTE - PARANÁ

CNPJ

56.881.913/0001-92

DECRETO 033/2014

Sumula: Conceda Função Gratificada para servidor concursado e dá outras providências.

SILVIO DE SOUZA, Prefeito Municipal de Lindoeste, Estado do Paraná, no uso de suas atribuições legais, resolve, e,

DECRETA

Art. 1º. Fica concedida Função Gratificada - FG 1 de 100% (Cem por cento) sobre o vencimento do nível do servidor concursado Sr. MARCOS ANTONIO COCO, portador do CPF nº 580.802.879-53 ocupante do Cargo Efetivo de Concurso Público de Motorista, com efeitos retroativos ao dia 01 de fevereiro de 2014.

Parágrafo Único - A função gratificada se justifica em razão das atividades do servidor junto ao serviço de Transporte Escolar da Secretaria Municipal de Educação, emissão de requisição de fornecimento de combustíveis, controle de diário de bordo, controle de rotas e inhas, controle de quilometragem dos veículos do transporte escolar e demais atribuições do servidor para o perfeito andamento do serviço de Transporte Escolar no Município de Lindoeste - PR, conforme prevê o Art. 11, Parágrafo Único da Lei Municipal 306/2005 de 14 de abril de 2005.

Art. 2º. Este decreto entrará em vigor na data de sua publicação, revogando-se as disposições em contrário.

GABINETE DO PREFEITO MUNICIPAL DE LINDOESTE
AOS DIAS 21 DE FEVEREIRO DE 2014.

SILVIO DE SOUZA
Prefeito Municipal

CH1127780-E14

c.vale

CNPJ: 77.863.223/0001-07
Inscr. Est. 414.00463-67
NIRE: 414.0005937-8
Av. Independência, 2347 - Palotina/PR

CNPJ: 02.315.631/0001-25
Inscr. Est. 901.50948-40
NIRE: 414.0001158-9
Av. Presidente Johnn Kennedy, n.º 1362, Jardim Lar Paraná- Campo Mourão/PR

EDITAL DE CONVOCAÇÃO**ASSEMBLÉIA GERAL EXTRAORDINÁRIA CONJUNTA**

O Diretor Presidente da C.Vale - Cooperativa Agroindustrial, e o Diretor Presidente da COOPERATIVA MISTA AGROPECUÁRIA DO BRASIL - COOPERMIBRA usando das atribuições que lhes são conferidas pelos respectivos Estatutos Sociais, convocam os senhores associados, cujo número na C.Vale é de 14.688 (quatorze mil, seiscentos e oitenta e oito) e na Coopermibra é de 1.040 (um mil e quarenta), para a **Assembleia Geral Extraordinária Conjunta**, no dia **28 de fevereiro de 2014**, tendo como local a Associação dos Funcionários da C.Vale - ASFUCA, na Avenida Shirley Lorandi Saurin, nº 1.801 - Bairro Ouro Verde, no Município de Palotina - PR, às 07:30 horas em primeira convocação, com a presença de 2/3 dos associados de cada cooperativa; às 08:30 horas, em segunda convocação, com a presença da metade mais um dos associados de cada cooperativa, ou ainda, às 09:30 horas, em terceira e última convocação, com a presença no mínimo de dez associados de cada cooperativa, deliberando sobre a seguinte ordem do dia:

1º) Exame e deliberação sobre: o Relatório da Comissão Mista formada por associados da C.Vale e da Coopermibra e Protocolo e Justificação de Incorporação, tendo por finalidade a incorporação da Cooperativa Mista Agropecuária do Brasil - Coopermibra, pela C.Vale - Cooperativa Agroindustrial;

2º) Aprovação da incorporação;

3º) Em caso de aprovação da incorporação, a indicação dos nomes de dois associados da Coopermibra para assinarem requerimentos, declarações, e outros documentos que se fizerem necessários à formalização junto a órgãos e repartições competentes, bem como aqueles necessários a formalização de sua baixa.

Palotina, 14 de fevereiro de 2014.

Alfredo Lang
Diretor Presidente
C.Vale - Cooperativa Agroindustrial

Henning Erich Baer
Diretor Presidente
Cooperativa Mista Agropecuária do Brasil - Coopermibra

CH1127625-14

**CONTRATA****Representante Comercial**

Requisitos: • Experiência em vendas de alimentos no varejo.

Benefícios: • Ajuda de Custo + Comissão;
• Campanhas de vendas.

**Encarregado Departamento de Pessoal**

Requisitos: • Experiência e conhecimento em políticas de RH.

**Motorista**

Requisitos: • Habilitação Categoria C;
• Experiência com entregas no Varejo;
• Disponibilidade para viagem.

Interessados deverão encaminhar currículo para: robson@polina.com.br

Mais informações (45) 3227-2366. Falar com Robson.

COOPERATIVA DE ECONOMIA E CRÉDITO MÚTUA DOS PROFISSIONAIS
DA ÁREA DA SAÚDE E EMPRESÁRIOS DA REGIÃO OESTE DO PARANÁ LTDA.

UNIPRIME OESTE DO PARANÁ

DEMONSTRAÇÕES CONTÁBEIS LEVANTADAS EM 31 DE DEZEMBRO

I - BALANÇO PATRIMONIAL

VALORES EM R\$

ATIVO	2013	2012
CIRCULANTE	146.285.143,81	125.811.007,03
DISPONIBILIDADES	30.888,57	48.180,81
Caixa	23.397,50	33.038,08
Depósitos Bancários	7.292,07	13.142,73
RELAÇÕES INTERFINANCEIRAS	113.917.566,18	100.988.280,05
Pagamentos e Recebimentos a Liquidar	-	3.920,00
Centralização Financeira - Cooperativas	113.917.566,18	100.984.360,05
OPERAÇÕES DE CRÉDITO	32.325.395,19	24.285.668,02
Operações de Crédito - Setor Privado	33.191.467,74	24.693.008,18
(-) Provisão p/Créditos de Liquidação Duvidosa	(868.072,56)	(407.340,14)
OUTROS CRÉDITOS	11.482,88	10.878,16
Cheques a Receber	11.441,18	10.878,15
Devedores Diversos	51,70	-
OUTROS VALORES E BENS	-	480.000,00
Bens não de Uso Próprio	-	480.000,00
REALIZÁVEL A LONGO PRAZO	46.367.967,17	29.238.929,79
OPERAÇÕES DE CRÉDITO	46.367.967,17	29.238.929,79
Operações de Crédito - Setor Privado	47.468.777,88	29.697.429,27
(-) Provisão p/Créditos de Liquidação Duvidosa	(1.097.810,79)	(460.508,48)
PERMANENTE	3.082.627,04	1.708.626,80
INVESTIMENTOS	1.605.508,17	1.437.588,16
Ações e Cotas	1.605.508,17	1.437.136,18
Outros Investimentos	450,00	450,00
IMOBILIZADO DE USO	1.488.701,67	237.346,97
Imobilizado de Uso	1.721.296,04	480.940,46
(-) Depreciações Acumuladas	(262.594,37)	(243.593,49)
DIFERIDO	11.222,42	20.028,06
Gastos de Organização e Expansão	82.667,42	88.860,14
(-) Amortização Acumulada	(71.345,00)	(68.832,09)
INTANGÍVEL	17.184,78	11.686,32
Ativos Intangíveis	25.029,14	17.031,03
(-) Amortização Acumulada	(7.834,36)	(5.354,71)
TOTAL DO ATIVO	195.745.738,02	166.754.548,32

As Notas Explicativas são parte integrante das demonstrações contábeis.

COOPERATIVA DE ECONOMIA E CRÉDITO MÚTUA DOS PROFISSIONAIS
DA ÁREA DA SAÚDE E EMPRESÁRIOS DA REGIÃO OESTE DO PARANÁ LTDA.

UNIPRIME OESTE DO PARANÁ

DEMONSTRAÇÕES CONTÁBEIS LEVANTADAS EM 31 DE DEZEMBRO

I - BALANÇO PATRIMONIAL

VALORES EM R\$

PASSIVO	2013	2012
CIRCULANTE	166.147.789,88	131.914.886,31
DEPÓSITOS	162.669.273,71	126.378.974,31
Depósitos à Vista	26.445.217,81	20.064.808,75
Depósitos a Prazo	136.224.055,90	106.314.165,56
RELAÇÕES INTERFINANCEIRAS	435.111,55	2.258.891,32
Relações Interfinanceiras	435.111,55	2.258.891,32
OUTRAS OBRIGAÇÕES	3.043.404,62	3.277.000,68
Sociais e Estatutárias	760.757,50	876.016,01
Fiscais e Previdenciárias	368.098,25	533.369,10
Cheques Administrativos	1.474.957,72	1.544.240,00
Provisões Pgtas a Efetuar	389.051,90	297.162,69
Provisões Passivos Contingentes	50.000,00	25.000,00
Credores Diversos	528,25	1.212,88
EXIGÍVEL A LONGO PRAZO	1.471.829,35	-
Relações Interfinanceiras	1.471.829,35	-
PATRIMÔNIO LÍQUIDO	28.126.116,79	24.839.682,01
Capital Social	20.965.835,04	19.040.834,89
Reserva de Lucros	3.459.296,26	3.023.897,73
Sobras ou Perdas Acumuladas	3.700.867,49	2.774.949,39
TOTAL DO PASSIVO	195.745.738,02	166.754.548,32

As Notas Explicativas são parte integrante das demonstrações contábeis.

COOPERATIVA DE ECONOMIA E CRÉDITO MÚTUA DOS PROFISSIONAIS
DA ÁREA DA SAÚDE E EMPRESÁRIOS DA REGIÃO OESTE DO PARANÁ LTDA.

UNIPRIME OESTE DO PARANÁ

II - DEMONSTRAÇÃO DE SOBRAS OU PERDAS

VALORES EM R\$

DISCRIMINAÇÃO	2º SEMESTRE 2013	2012	2011
RECEITAS DA INTERMEDIAÇÃO FINANCEIRA	11.927.079,11	20.527.719,04	16.168.206,86
Operações de Crédito	7.099.864,40	12.411.577,33	8.641.350,59
Resultado de Op. com Títulos e Valores Mob.	4.827.214,71	8.116.141,71	7.516.858,27
DESPESA DA INTERMEDIAÇÃO FINANCEIRA	(6.191.232,86)	(10.267.483,77)	(7.830.712,67)
Operações de Captação no Mercado	(5.440.258,83)	(9.003.017,50)	(7.372.506,18)
Despesas de Orig. de Empréstimos e Repasses	(60.174,36)	(125.271,21)	(102.155,85)
Provisão para Créditos de Liquidação Duvidosa	(784.160,22)	(1.282.555,84)	(356.047,65)
Reversão Provisões Operações de Crédito	113.360,78	113.360,78	-
RESULTADO BRUTO DA INTERMED. FINANCEIRAS	6.776.946,46	10.230.235,27	8.327.484,29
OUTRAS RECEITAS/DESPESAS OPERACIONAIS	(3.839.913,36)	(5.467.208,91)	(5.167.570,87)
Receita de Prestação de Serviços	634.274,39	1.074.728,32	277.535,75
Despesa de Pessoal	(1.511.582,43)	(2.859.254,29)	(2.238.840,41)
Despesas Administrativas	(1.248.118,41)	(2.252.459,39)	(1.953.541,95)
Despesas Tributárias	(23.881,35)	(32.818,79)	(14.077,28)
Despesas Juros ao Capital	(876.914,24)	(1.557.907,03)	(1.408.491,51)
Outras Receitas Operacionais	86.506,79	160.422,21	149.844,53
RESULTADO OPERACIONAL	2.796.933,11	4.762.946,36	3.159.923,42
RESULTADO NÃO OPERACIONAL	112.882,34	113.625,12	560.827,34
RESULTADO ANTES DA TRIBUTAÇÃO	2.909.815,45	4.876.571,48	3.720.750,76
Imposto de Renda e Contribuição Social	(13.453,74)	(17.802,70)	(80.679,58)
Participações Estatutárias no Lucro	(268.160,74)	(445.441,16)	(304.588,86)
SOBRAS LÍQUIDAS/PERDAS LÍQUIDAS	2.567.200,97	4.413.327,62	3.435.472,32

As Notas Explicativas são parte integrante das demonstrações contábeis.

COOPERATIVA DE ECONOMIA E CRÉDITO MÚTUA DOS PROFISSIONAIS
DA ÁREA DA SAÚDE E EMPRESÁRIOS DA REGIÃO OESTE DO PARANÁ LTDA.

UNIPRIME OESTE DO PARANÁ

DEMONSTRAÇÕES CONTÁBEIS LEVANTADAS EM 31 DE DEZEMBRO

II - DEMONSTRAÇÕES DAS MUTAÇÕES DO PATRIMÔNIO LÍQUIDO

VALORES EM R\$

	Capital	Reserva de Lucros	Sobras/Perdas Acumuladas	Patrimônio Líquido
Saldo em 30/09/2013	19.281.533,90	3.023.897,73	1.846.128,76	24.161.548,38
Integralização de Capital	360.190,72	-	-	360.190,72
Ratificação de Capital	1.557.907,03	-	-	1.557.907,03
IRRF a Remuneração de Capital	(233.686,61)	-	-	(233.686,61)
Sobras ou Perdas 2º Sem 2013	-	-	2.567.200,87	2.567.200,87
FATES	-	-	(277.041,60)	(277.041,60)
Reserva Legal	-	435.396,53	(435.396,53)	0,00
Saldo em 31/12/2013	20.965.835,04	3.459.296,26	3.700.867,49	28.126.116,79
Mutação do Período	1.684.411,14	435.396,53	1.846.128,76	3.974.075,41
Saldo em 31/12/2011	14.979.396,81	2.887.433,10	2.882.586,08	20.749.415,99
Integralização de Capital	2.872.681,08	-	-	2.872.681,08
Ratificação de Capital	1.408.491,52	-	-	1.408.491,52
IRRF a Remuneração de Capital	(211.274,32)	-	-	(211.274,32)
Distribuição Sobras	-	-	(2.692.566,08)	(2.692.566,08)
Sobras ou Perdas 31/12/2012	-	-	3.435.472,32	3.435.472,32
FATES	-	-	(334.058,30)	(334.058,30)
Reserva Legal	-	326.464,63	(326.464,63)	0,00
Saldo em 31/12/2012	19.040.834,89	3.023.897,73	2.774.949,39	24.839.682,01
Mutação do Período	4.069.878,38	326.464,63	82.383,31	4.478.726,32
Integralização de Capital	600.879,73	-	-	600.879,73
Ratificação de Capital	1.557.907,03	-	-	1.557.907,03
IRRF a Remuneração de Capital	(233.686,61)	-	-	(233.686,61)
Distribuição Sobras	-	-	(2.774.949,39)	(2.774.949,39)
Sobras ou Perdas 31/12/2013	-	-	4.413.327,62	4.413.327,62
FATES	-	-	(277.041,60)	(277.041,60)
Reserva Legal	-	435.396,53	(435.396,53)	0,00
Saldo em 31/12/2013	20.965.835,04	3.459.296,26	3.700.867,49	28.126.116,79
Mutação do Período	1.684.411,14	435.396,53	1.846.128,76	3.974.075,41

As Notas Explicativas são parte integrante das demonstrações contábeis.

COOPERATIVA DE ECONOMIA E CRÉDITO MÚTUA DOS PROFISSIONAIS
DA ÁREA DA SAÚDE E EMPRESÁRIOS DA REGIÃO OESTE DO PARANÁ LTDA.

UNIPRIME OESTE DO PARANÁ

DEMONSTRAÇÕES CONTÁBEIS LEVANTADAS EM 31 DE DEZEMBRO

II - DEMONSTRAÇÃO DO FLUXO DE CAIXA - MÉTODO INDIRETO

VALORES EM R\$

	2º Sem. 2013	2013	2012
FLUXO DE CAIXA DAS ATIVIDADES OPERACIONAIS	2.567.200,97	4.413.327,62	3.435.472,32
Receita Líquida de Operações	-	-	-
Depreciação	1.068,70	19.000,48	22.295,01
Amortização	3.160,50	2.532,81	5.891,49
Provisões de Crédito a Longo Prazo	300.777,89	488.782,42	(280.848,82)
Provisões de Crédito a Curto Prazo	591.711,29	637.360,31	(445.558,87)
Reversão Provisões de Crédito	(3.191.411,86)	(5.888.878,51)	(3.777.722,88)
Alterações das Operações de Crédito a Curto Prazo	8.456.107,34	(8.456.107,34)	(7.394.855,42)
Alterações das Operações de Crédito a Longo Prazo	-	-	(814,79)
Alterações das Operações de Crédito a Curto Prazo	28.238,27	-	1.353,13
Alterações das Operações de Crédito a Longo Prazo	-	-	(480.855,65)
Alterações das Operações de Crédito a Curto Prazo	488.000,00	488.000,00	-
Alterações das Operações de Crédito a Longo Prazo	36.100,06	-	3.234,00
Alterações das Operações de Crédito a Longo Prazo	5.710.868,41	(17.788.548,86)	(8.010.825,16)
Alterações das Operações de Crédito a Longo Prazo	18.093.471,69	18.093.471,69	29.359.894,41
Alterações das Operações de Crédito a Longo Prazo	-	-	2.288.724,42
Alterações das Operações de Crédito a Longo Prazo	2.346.148,29	(1.824.779,77)	-
Alterações das Operações de Crédito a Longo Prazo	(114.464,20)	-	(35.082,58)
Alterações das Operações de Crédito a Longo Prazo	1.182.741,54	-	884.454,21
Alterações das Operações de Crédito a Longo Prazo	-	-	(233.560,05)
Alterações das Operações de Crédito a Longo Prazo	1.471.829,35	1.471.829,35	-
Alterações das Operações de Crédito a Longo Prazo	76.118.432,38	16.448.288,45	17.398.808,58
FLUXO DE CAIXA DAS ATIVIDADES DE INVESTIMENTOS	(78.151,85)	(187.869,01)	(180.802,65)
Alterações das Operações de Crédito a Longo Prazo	(342.142,73)	(1.249.868,58)	(80.701,45)
Alterações das Operações de Crédito a Longo Prazo	717,48	5.268,72	4.169,83
Alterações das Operações de Crédito a Longo Prazo	(7.165,74)	(5.528,45)	-
Alterações das Operações de Crédito a Longo Prazo	-	-	4.686,31
Alterações das Operações de Crédito a Longo Prazo	(374.822,82)	(1.487.928,20)	(780.794,10)
FLUXO DE CAIXA DAS ATIVIDADES DE FINANCIAMENTO	3.884.111,54	3.255.190,18	4.080.878,12
Alterações das Operações de Crédito a Longo Prazo	(277.461,80)	(277.041,60)	(334.058,30)
Alterações das Operações de Crédito a Longo Prazo	-	(2.774.949,39)	(2.692.566,08)
Caixa Líquido Proveniente das Atividades de Financiamento	3.606.649,74	2.978.148,58	3.646.259,74
Caixa Líquido no Início do Período	19.040.834,89	19.040.834,89	19.040.834,89
Caixa Líquido no Fim do Período	22.647.484,63	22.018.983,47	22.687.094,63

Estimativa de 2013	2013	2012
Depreciação	1.068,70	19.000,48
Amortização	3.160,50	2.532,81
Provisões de Crédito a Longo Prazo	300.777,89	488.782,42
Provisões de Crédito a Curto Prazo	591.711,29	637.360,31
Reversão Provisões de Crédito	(3.191.411,86)	(5.888.878,51)
Alterações das Operações de Crédito a Curto Prazo	28.238,27	-
Alterações das Operações de Crédito a Longo Prazo	5.710.868,41	(17.788.548,86)
Alterações das Operações de Crédito a Longo Prazo	18.093.471,69	18.093.471,69
Alterações das Operações de Crédito a Longo Prazo	-	-
Alterações das Operações de Crédito a Longo Prazo	2.346.148,29	(1.824.779,77)
Alterações das Operações de Crédito a Longo Prazo	(114.464,20)	-
Alterações das Operações de Crédito a Longo Prazo	1.182.741,54	-
Alterações das Operações de Crédito a Longo Prazo	-	-
Alterações das Operações de Crédito a Longo Prazo	1.471.829,35	1.471.829,35
Alterações das Operações de Crédito a Longo Prazo	76.118.432,38	16.448.288,45

NOTAS EXPLICATIVAS DAS DEMONSTRAÇÕES CONTÁBEIS PARA O PERÍODO
FIM DO DE DEZEMBRO DE 2013 (Em R\$ 1,00)

1. ATIVIDADE

A COOPERATIVA DE ECONOMIA E CRÉDITO MÚTUA DOS PROFISSIONAIS DA ÁREA DA SAÚDE E EMPRESÁRIOS DA REGIÃO OESTE DO PARANÁ LTDA. - UNIPRIME OESTE DO PARANÁ, constituída em 18 de dezembro de 1996, autorizada a funcionar pelo Banco Central do Brasil, conforme autorização número 9700692805, tem por objetivo a educação cooperativista, a assistência financeira e a prestação de serviços aos seus cooperados.

2. APRESENTAÇÃO DAS DEMONSTRAÇÕES FINANCEIRAS

Na elaboração das demonstrações contábeis adotamos as alterações na legislação societária introduzidas pelas Leis nº 11.638/07 e 11.941/09. As Normas Brasileiras de Contabilidade incorporaram estas alterações decorrentes deste processo de convergência através da aceitação dos pronunciamentos do Comitê de Pronunciamentos Contábeis - CPC.

As demonstrações contábeis de 31 de dezembro de 2013 e de 2012 foram elaboradas de acordo com os critérios estabelecidos pelo Plano Contábil das Instituições do Sistema Financeiro Nacional - COSIF, do Banco Central do Brasil, o qual contempla parte das Normas Brasileiras de Contabilidade que foram alteradas pelo processo de convergência com as normas internacionais de Contabilidade (IFRS). Os pronunciamentos do Comitê de Pronunciamentos Contábeis (CPC) para os quais o Conselho Monetário Nacional emitiu posicionamento sobre a sua aplicabilidade para as instituições financeiras foram os seguintes: CPC Conceitual Básico (Resolução 4144/12), CPC 01 - Redução ao Valor Recuperável do Ativo (Resolução 3566/2008), CPC 03 - Fluxo de Caixa (Resolução 3604/2008), CPC 05 - Divulgação sobre Partes Relacionadas (Resolução 3750/2009), CPC 10 - Pagamento Baseado em Ações (Resolução 3.989/2011), CPC 23 - Políticas Contábeis, Mudança de Estimativa e Retificação de Erro (Resolução 4007/2011), CPC 24 - Eventos Subsequentes (Resolução 3973/2011) e CPC 25 - Provisões, Passivos Contingentes e Ativos Contingentes (Resolução 3.823/09).

Na elaboração destas demonstrações contábeis também foram observadas as disposições da legislação

6.3 – Classificação pelo Risco

Nível	Valor Total: 31/12/2013	Valor Provisão: 31/12/2013	Valor Total: 31/12/2012	Valor Provisão: 31/12/2012
A	34.338.947,31	171.594,74	23.188.210,66	115.641,16
B	27.993.090,88	270.930,91	22.967.952,65	229.679,69
C	9.087.520,82	242.025,61	6.905.778,95	267.173,46
D	10.428.012,16	1.042.901,29	856.412,63	85.541,25
E	685.944,47	198.753,38	301.888,70	60.596,95
F	52.535,09	28.252,55	78.581,51	39.285,78
G	0,00	0,00	42.598,15	29.786,41
H	10.324,87	16.324,87	66.821,86	69.521,86
TOTAL	80.657.245,70	1.663.883,35	54.390.437,43	867.546,81

6.4 – Valores em Prejuízo Registrados no Compensado

Exercício	31/12/2013	31/12/2012
Corrente	64.975,85	646.143,06
Ex. entre 13 e 48	70.321,98	75.371,68
Ex. Anterior	251.301,52	333.023,75
TOTAL	386.699,35	1.054.538,49

- No exercício de 2013 foram recuperados R\$ 214.658,52 em operações registradas como despesas de créditos batidos como prejuízos. No exercício de 2012 houve recuperação de R\$ 711.585,89.

7. OUTROS CRÉDITOS

Contas	31/12/2013	31/12/2012
Cheques a Receber	11.441,18	10.878,15
Devedores Diversos	51,70	0,00
TOTAL	11.492,88	10.878,15

- Cheques a Receber – O valor de R\$ 11.441,18 de 31 de dezembro de 2013 se refere aos cheques bloqueados no exercício findo.
- Devedores Diversos – O valor de R\$ 51,70 se refere aos lançamentos registrados pela data de balanço na conta de movimentação financeira da UNIPRIME OESTE DO PARANÁ.

8. OUTROS VALORES E BENS

Representam bens de propriedade da instituição, não utilizados no desempenho das atividades sociais, inclusive os recebidos em doação em pagamento.

Contas	31/12/2013	31/12/2012
Bens não de Uso Próprio	0,00	480.000,00
TOTAL	0,00	480.000,00

9. ATIVO REALIZÁVEL A LONGO PRAZO

Representam valores a receber após 31 de dezembro de 2014.

Contas	31/12/2013	31/12/2012
Operações de Crédito	47.465.777,96	29.897.429,27
(-) Provisão p/ Créditos Liquidação Duvidosa	(1.097.810,79)	(460.508,48)
TOTAL	46.367.967,17	29.236.920,79

10. ATIVO PERMANENTE**a) Investimento**

Representado pela participação em 1.605.058,17 cotas, no valor unitário de R\$1,00, da Uniprime Central, o que totaliza um investimento, em 31 de dezembro de 2013, de R\$ 1.605.058,17 (R\$ 1.437.130,16 em 2012) além de uma obra de arte no valor de R\$ 450,00 (R\$ 450,00 em 2012) totalizando R\$ 1.605.508,17 (R\$ 1.437.580,16 em 2012) em investimentos.

b) Imobilizado

Contas	Situação Líquida em 31/12/2013	Situação Líquida em 31/12/2012	Taxa Deprec. Ano %
Imobilizações em Curso	1.158.862,75	0,00	0 %
Instalações	11.162,30	12.496,84	10 %
Mobiliários	76.698,74	68.339,96	10 %
Máquinas e Equipamentos	31.948,83	35.866,37	10 %
Aparelhos de Refrigeração	14.796,58	17.352,49	10 %
Sistema de Comunicação	11.113,03	8.474,15	10 %
Sistema de Proc. de Dados	125.351,74	61.151,82	20 %
Sistema de Segurança	28.756,70	32.665,24	10 %
TOTAL	1.458.701,67	237.346,97	

c) Diferido

Contas	Situação Líquida em 31/12/2013	Situação Líquida em 31/12/2012	Taxa Amort. Ano %
Benefitorias	11.222,42	19.476,86	20 %
Gastos c/ Aquisição Logiciéis	0,00	551,19	20 %
TOTAL	11.222,42	20.028,05	

d) Intangível

Contas	Situação Líquida em 31/12/2013	Situação Líquida em 31/12/2012	Taxa Amort. Ano %
Licenças Windows	1.891,88	2.586,68	20 %
Licença Uniprime Cash	1.957,91	2.669,87	20 %
Softwares S.A.U. Nosso	4.916,01	5.795,73	10 %
Softwares Anti-Vírus	793,22	613,04	100 %
Licenças Windows	7.635,76	0,00	20 %
TOTAL	17.194,78	11.665,32	

11. QUADRO DE DEPÓSITOS**11.1 – Cronograma dos Depósitos**

Depósitos	31/12/2013	31/12/2012
A Vista	28.445.217,81	28.064.608,75
Sob Aviso	8.612.323,80	10.509.081,44
A Prazo	127.811.732,10	96.211.084,12
TOTAL	144.869.273,71	134.784.774,31

11.2 – Cronograma da Vencimento dos Depósitos a Prazo

Prazo	31/12/2013	31/12/2012
Depósitos sob aviso	8.612.323,80	10.509.081,44
Vencidos após 720 dias	127.811.732,10	96.211.084,12
TOTAL	136.224.055,90	106.714.165,56

12. OUTRAS OBRIGAÇÕES**a) Sociais e Estatutárias**

FATES – Durante o ano de 2013, foram absorvidas despesas no valor de R\$382.300,11 (R\$ 272.553,82 em 2012) na conta de FATES, representando gestão com assistência técnica, educacional e social. Foi incorporado ao saldo do FATES em 31 de dezembro de 2013, o montante de R\$ 217.890,26 (R\$163.232,32 em 2012) representando 5% das sobras brutas, mais R\$59.342,34 (R\$ 170.825,58 em 2012) constituídas pelo resultado dos atos não cooperativos, perfazendo um saldo total de R\$ 780.757,50 (R\$ 870.016,01 em 2012) no encerramento do exercício, conforme regulamentação do Banco Central do Brasil.

JUROS AO CAPITAL – Durante o ano de 2013, constituiu-se provisão para pagamento de Juros ao Capital sobre a média de Capital Social de R\$1.557.907,03 (R\$ 1.409.491,52 em 2012) utilizando-se a taxa SELIC acumulada de 8,14% (8,48% em 2012) sobre estes valores. Totalizou-se provisão de R\$ 888.862,99 e R\$ 876.814,34 no primeiro e segundo semestres de 2013 (R\$ 723.321,47 e R\$ 685.170,85 no primeiro e segundo semestres de 2012) para efetuar pagamento de Juros ao Capital, aos cooperados da UNIPRIME OESTE DO PARANÁ em 31 de dezembro de 2013.

b) Fiscais e Previdenciárias

Descrição	31/12/2013	31/12/2012
Impostos e Contribuições a/ Lucros a pagar	13.453,74	40.054,72
Impostos e Contribuições a/ Serv. Terceiros	3.605,30	3.159,79
Impostos e Contribuições a/ Salário	77.482,17	68.412,10
Outros Impostos e Contribuições a/ Recolher	273.577,04	423.742,48
TOTAL	368.018,25	535.369,10

c) Diversas

Representa as obrigações com terceiros compostas por:

Descrição	31/12/2013	31/12/2012
Cheques administrativos	1.474.957,72	1.544.240,00
Provisões para despesas com pessoal	139.315,13	135.557,86
Provisão para outros pagamentos	249.746,77	161.604,83
Provisão para passivos contingentes	50.000,00	25.000,00
Credores diversos	529,25	1.212,88
TOTAL	1.914.548,87	1.867.615,57

- Provisões para pagamento de Despesas com Pessoal e outros pagamentos:

Representa o valor necessário para pagamento das férias e seus respectivos encargos, apurados pelo número de dias de direito dos funcionários, calculados até 31 de dezembro de 2013 e de 2012, bem como a provisão do programa de participação nos resultados.

- Provisão para passivos contingentes

Representa o valor necessário para provável pagamento de ações judiciais trabalhistas ou onde a UNIPRIME OESTE DO PARANÁ é ré.

- Credores Diversos

Saldo representado por valores e créditos pendentes, a serem regularizados no decorrer do ano de 2014.

13. CONTINGÊNCIAS

13.1 – A Cooperativa é ré em três processos cíveis com possibilidade de perda prováveis, já provisionados, nos valores de R\$ 20.000,00, R\$5.000,00 e R\$25.000,00.

13.2 – As declarações de Imposto de Renda foram entregues conforme determina a legislação tributária durante os últimos cinco anos e estão sujeitas a exames pelas autoridades fiscais.

13.3 – As demais declarações, bem como os outros impostos e contribuições federais, estaduais e municipais, entregues conforme determina a legislação tributária, estão sujeitas a exame durante diferentes períodos de prescrição.

14. PASSIVO EXIGÍVEL A LONGO PRAZO

Representam valores a pagar após 31 de dezembro de 2014.

Contas	31/12/2013	31/12/2012
Relações Interfinanceiras	1.471.829,35	0,00
TOTAL	1.471.829,35	0,00

15. CAPITAL SOCIAL

O Capital Social está representado pela participação de cooperados, atingindo montante de R\$ 20.965.935,04 em 31 de dezembro de 2013 e R\$ 19.040.834, em 31 de dezembro de 2012.

A Cooperativa tem o seu quadro de cooperados aberto a demais profissionais saúde e empresários distribuído conforme quadro abaixo:

Área	31/12/2013	31/12/2012
Médicos	781	748
Psicólogos	44	40

Fonoaudiólogos	12	12
Fisioterapeutas	82	70
Nutricionistas	11	11
Farmacêuticos	30	29
Enfermeiros	33	38
Odontólogos	322	299
Médicos Veterinários	11	11
Bioquímicos	3	3
Biomédico	1	2
Biólogos	9	2
Dependentes de Associados	733	639
Pessoas Jurídicas da Área da Saúde	445	391
Pessoas Jurídicas Empresárias	55	35
Funcionários	32	18
TOTAL	2604	2348

16. SOBRAS E PERDAS

As sobras dos anos estão assim compostas:

Descrição	2013	2012
RESULTADO DO EXERCÍCIO - DRE	4.413.327,62	3.435.472,32
FATES s/ ato não cooperativo – Art. 87 da Lei 5.764/71	(59.342,34)	(170.825,98)
SOBRAS LÍQUIDAS DO EXERCÍCIO	4.353.985,28	3.264.646,34
FATES (5%)	(217.699,26)	(163.232,32)
Fundo de Reserva (10%)	(435.398,53)	(326.464,63)
SOBRAS À DISPOSIÇÃO DA AGO	3.700.887,49	2.774.949,39

(*) O Art. 26 da Lei Federal Cooperativista 5.764/1971 e o ponto 1.30.3.3 do COSIF definem que as cooperativas são obrigadas a destinar percentuais mínimos das Sobras Líquidas para o Fundo de Reserva e para o F.A.T.E.S. (Fundo de Assistência Técnica, Educacional e Social). A Resolução CFC 1.013/2013 esclareceu critérios sobre o que são "Sobras Líquidas do Exercício", citando que a base é o Resultado do Exercício menos os Atos Não Cooperativos.

17. COMPENSADO

Representado pelas seguintes contas:

Descrição	31/12/2013	31/12/2012
Classificação da Carteira de Crédito	80.657.245,70	54.390.437,43
Custódia de Valores	2.559.364,04	1.565.257,19
Contratos de Seguro Celebrados	1.137.400,00	759.000,00
Créditos Baixados como Prejuízo	396.599,35	1.054.538,49
Capital Realizado	1.605.058,17	1.437.130,16
Patrimônio de Referência	0,00	20.028,05
Créditos Contratados a Liberar	14.209.288,97	9.969.682,58
Créditos Tributários	468.222,87	468.222,87
Fundo Garantidor de Crédito Coop.	1.168.577,45	921.585,69
Crédito Acordo Judicial	556.222,34	0,00
TOTAL	102.755.968,89	70.586.082,46

18. REDUÇÃO AO VALOR RECUPERÁVEL DE ATIVOS (PRONUNCIAMENTO TÉCNICO CPC 01 E RESOLUÇÃO CMN 356/08)

A redução ao valor recuperável dos ativos é reconhecida como perda, quando o valor de contabilização de um ativo for maior do que o seu valor recuperável ou de realização. As perdas por redução do ativo, quando aplicáveis, são registradas no resultado do período em que forem identificadas. A CPC em pauta, em conjunto com outras CPC's, determina na essência que todos os

ativos são suscetíveis à redução de valor. Em 31 de dezembro de 2013 não existiam índices de redução do valor recuperável dos ativos. (c) A Cooperativa não tem valor para ajustar no ativo, devido à irrelevância de um grupo contábil e as características de outros grupos. O Ativo da instituição é composto de 58,21% por Caixa e Equivalentes de Caixa, 40,21% de Valores a Receber e 1,58% de Permanentes. O Permanente não é relevante (a), dispensando a mensuração do valor recuperável. O percentual de 89,97% de Caixa e Equivalentes de Caixa está concentrado em uma Central de Crédito com aplicações financeiras de perfil conservador e sem operações de crédito, demonstrando grande possibilidade de realização de valores. A participação de 99,99% dos Valores a Receber é em Operações de Crédito, que tem regra específica de valores recuperáveis, ativas das resoluções 2682/1999 (c).

Observações:

(a) Resolução 1.374/11 – Estrutura Conceitual para Elaboração e Divulgação de Relatório Contábil Financeiro – CPC Conceitual Básico (Resolução CMN 4144/12). Características qualitativas das informações contábeis, relevância das informações.

(b) Norma específica do CMN e Banco Central Lei 4.595/1964 (item XII, art. 4º. Expedir normas gerais de contabilidade e estatística a serem observadas pelas instituições financeiras).

(c) A entidade deve avaliar, no mínimo ao fim de cada exercício social, se há alguma indicação de que um ativo possa ter sofrido desvalorização.

19. FUNDO GARANTIDOR DE DEPÓSITOS - FGD**Fundo Garantidor de Depósitos - FGD**

Conforme definido pelo Conselho de Administração da Uniprime Central é depositado mensalmente 0,01% do saldo médio do total de depósitos e extraordinariamente um adicional calculado e recolhido mensalmente conforme o risco apurado pelo Sistema de Avaliação de Risco - SUAR.

20. DIVULGAÇÃO SOBRE AS PARTES RELACIONADAS

Parte relacionada é a pessoa ou a entidade que se relaciona de maneira relevante com a cooperativa. A cooperativa deve divulgar a natureza do relacionamento, montante das transações, prazos e condições, garantias dadas ou recebidas e provisão para crédito de liquidação duvidosa. Destacamos entre as nossas partes relacionadas a Uniprime Central, a Tecnopec e os membros estatutários.

Uniprime Central

A Cooperativa possui uma relação de filiação com a UNIPRIME CENTRAL sendo que o Vice-Presidente do Conselho de Administração da UNIPRIME OESTE DO PARANÁ, Dr. Carlos Puppi Busch Mori, é Diretor Administrativo da UNIPRIME CENTRAL. Entre as obrigações da UNIPRIME OESTE DO PARANÁ com essa

relação, destacamos: subscrever e realizar as quotas-partes do capital social na Central e satisfazer pontualmente seus compromissos financeiros com a Central. A UNIPRIME OESTE DO PARANÁ se obriga a participar da constituição do Fundo Garantidor de Depósitos (FGD) e possui na Central, em 31/12/2013, um Fundo Garantidor de R\$ 1.168.577,45, além de participação no capital social de R\$ 1.605.036,17 e Centralização Financeira de R\$ 113.917.566,18. A UNIPRIME CENTRAL tem a função de normalizar, controlar e padronizar todas as atividades operacionais e tecnológicas das singulares filiadas.

Tecnored

A cooperativa possui uma relação de dependência tecnológica com a TECNOCRED SOLUÇÕES TECNOLÓGICAS LTDA., empresa que desenvolve o sistema S.A.C.C. (Sistema de Automação de Cooperativas de Crédito), utilizado a partir do ano 2000. Em 31/12/2013 a UNIPRIME CENTRAL possui um capital integralizado na TECNOCRED SOLUÇÕES TECNOLÓGICAS LTDA. de R\$ 4.301.793,47 (R\$ 3.300.824,41 em 2012), tendo integralizado no exercício 2013 o montante de R\$ 708.020,00 (R\$ 597.888,00 em 2012), com participação total de 20% na empresa.

Membros Estatutários

Remuneração: Na Assembleia Geral Ordinária, realizada anualmente é estabelecida a remuneração para a Diretoria Executiva, Conselhos de Administração e Fiscal. No ano de 2013 a remuneração total mensal ficou em R\$ 11.748,00 para a Diretoria Executiva, R\$ 2.540,00 para o Comitê de Crédito e R\$ 952,00 para o Conselho Fiscal e Conselho de Administração, totalizando no exercício de 2013 o montante de R\$ 790.655,47 (R\$ 695.894,02 no exercício anterior).

Operações Ativas e Passivas: Foram realizadas transações com membros estatutários na forma de depósitos, operações de crédito, capital social e outros serviços. As taxas e prazos oferecidos para esses membros são consistentes com as usufruídas pelos demais cooperados da nossa cooperativa. Segue abaixo o montante de aplicações e empréstimos dos membros estatutários na data de 31/12/2013:

Tipo de Atividade Econômica	Montante	% em relação à carteira total
Aplicações	4.802.283,50	3,63%
Empréstimos	1.632.977,60	2,02%
Provisões de Operações de Crédito	13.502,75	0,69%

21. RESOLUÇÃO 2554/08 - CONTROLES INTERNOS

De acordo com o estabelecido nesta resolução do Conselho Monetário Nacional, a UNIPRIME OESTE DO PARANÁ implementou os controles internos exigidos, tendo como destaques:

a) A realização de duas Auditorias Internas nas cooperativas filiadas, conforme a Circular 3.400 e a Carta-Circular 3.337, ambas do Banco Central do Brasil;

b) Implantação do Sistema de Gestão - SIAGE e SIARI;

c) Implantação do Fundo Garantidor;

d) Implantação da Gestão Tributária;

e) Implantação do programa de Prevenção a Lavagem Dinheiro e Financiamento a Terrorismo;

f) A Uniprime Oeste do Paraná é auditada duas vezes por ano pela Bauer Auditores Associados;

g) A Uniprime Oeste do Paraná é auditada periodicamente pela auditoria interna da Uniprime Central.

22. RESOLUÇÃO 4.194/13 - METODOLOGIA DE APURAÇÃO DOS ATIVOS PONDERADOS RISCOS

Em cumprimento à Resolução 4.194/13 do Banco Central do Brasil, a UNIPRIME OESTE DO PARANÁ, escolheu a forma de apuração do montante dos seus ativos ponderados de riscos pelo modelo simplificado (RWArps).

23. RESOLUÇÃO 3.380/08 - GERENCIAMENTO DO RISCO OPERACIONAL

Em cumprimento à Resolução 3.380/08 do Banco Central do Brasil, foi implantada estrutura direcionada para gerenciar o risco operacional. Com base nas recomendações do Manual e Políticas de Gerenciamento do Risco Operacional elaborado pela Uniprime Central para aderência à normalização. Estrutura designada:

- Diretor Responsável: Dr. Antônio Carlos de Andrade Soares

- Técnico Responsável: Sr. Elton Alexandre Scramocin

O gerenciamento do risco operacional se baseia em Política, Manual, descritivos dos processos e questionário dos descritivos dos processos, registro, mapeamento e estatísticas das perdas operacionais através de relatórios mensais e semestrais sendo adotada a metodologia de Abordagem de Indicador Básico para a alocação de capital.

O gestor de risco mantém arquivados os relatórios em cumprimento da política e procedimentos, que ficará à disposição para apreciação e verificação da auditoria interna e também pela supervisão do Banco Central do Brasil ou quando solicitado.

Endereço Eletrônico - <http://www.uniprimeoestepr.com.br>

24. RESOLUÇÃO 3.464/07 - GERENCIAMENTO DO RISCO DE MERCADO

Em cumprimento à Resolução 3.464/07 do Banco Central do Brasil, foi implantada a estrutura de gerenciamento de risco de mercado. Com base nas recomendações do Manual e Política de Gerenciamento de Risco de Mercado elaborado pela Uniprime Central para a aderência à normalização.

Estrutura designada:

- Diretor Responsável: Dra. Maryam Olympia Yasbick Spricido.

- Técnico Responsável: Sr. Evandro Carlos Gasparetto.

O gerenciamento do Risco de Mercado se baseia em Política, Manual e Relatórios mensais e semestrais de verificação da composição, carteira de investimentos, carteira de empréstimos e carteira de captação, com relação a taxas, prazos, tipo de papéis e despesas e receitas geradas.

A metodologia para cálculo da alocação de capital é a RBAN.

O gestor de risco mantém arquivados os relatórios em cumprimento da política e procedimentos, que ficará à disposição para apreciação e verificação da auditoria interna e também pela supervisão do Banco Central do Brasil ou quando solicitado.

Endereço Eletrônico - <http://www.uniprimeoestepr.com.br>

25. RESOLUÇÃO 3.721/09 - GERENCIAMENTO DO RISCO DE CRÉDITO

Em cumprimento à Resolução 3.721/09 do Banco Central do Brasil, foi implantada a estrutura de gerenciamento de Risco de Crédito. Com base nas recomendações do Manual e Política de Gerenciamento de Risco de Crédito elaborado pela Uniprime Central para a aderência à normalização.

Estrutura designada:

- Diretor Responsável: Dr. Hirofumi Uyeda

- Técnico Responsável: Sr. Evandro Carlos Gasparetto.

O gerenciamento do Risco de Crédito se baseia em Política, Manual, Relatórios mensais e semestrais de verificação do índice de inadimplência, da carteira de empréstimos limite de aplicações de recursos em créditos para cooperados, concentração maior devedor individual em relação ao PR, concentração dos 10 maiores devedores, provisão de risco de crédito, detalhamento da composição

da carteira de empréstimos. Quanto à carteira de investimentos, é verificada a composição dos papéis; ênite de aplicações em renda fixa e variáveis, prazos das aplicações e dos papéis que compõem os fundos, as contrapartes e receitas e despesas das aplicações na carteira de investimentos e carteira de empréstimos.

A metodologia para cálculo da alocação de capital é a PEPR.

O gestor de risco mantém arquivados os relatórios em cumprimento da política e procedimentos, que ficará à disposição para apreciação e verificação da auditoria interna e também pela supervisão do Banco Central do Brasil ou quando solicitado.

Endereço Eletrônico - <http://www.uniprimeoestepr.com.br>

26. RESOLUÇÃO 4.090/2012 - GERENCIAMENTO DO RISCO DE LIQUIDEZ

Em cumprimento à Resolução 4.090/2012 do Banco Central do Brasil, foi implantada a estrutura de gerenciamento de Risco de Liquidez. Com base nas recomendações do Manual e Política de Gerenciamento de Risco de Liquidez elaborado pela Uniprime Central para a aderência à normalização.

Estrutura designada:

- Diretor Responsável: Dra. Maryam Olympia Yasbick Spricido.

- Técnico Responsável: Sr. Evandro Carlos Gasparetto.

O gerenciamento do Risco de Liquidez se baseia em Política, Manual e Relatórios mensais e semestrais de verificação do Índice de liquidez, descasamento de prazos, fluxo de caixa e limite de liquidez.

O gestor de risco mantém arquivados os relatórios em cumprimento da política e procedimentos, que ficará à disposição para apreciação e verificação da auditoria interna e também pela supervisão do Banco Central do Brasil ou quando solicitado.

Endereço Eletrônico - <http://www.uniprimeoestepr.com.br>

27. RESOLUÇÃO 3.888/11 - GERENCIAMENTO DO RISCO DE CAPITAL

Em cumprimento à Resolução 3.888/11 do Banco Central do Brasil, estamos implantando a estrutura de gerenciamento de Risco de Capital de acordo com o cronograma, sendo o diretor já indicado e definida a estrutura organizacional e definida a política institucional.

Estrutura designada:

- Diretor Responsável: Dr. Hirofumi Uyeda

- Técnico Responsável: Sr. Elton Alexandre Scramocin

Endereço Eletrônico - <http://www.uniprimeoestepr.com.br>

28. RESOLUÇÃO 3849/10 - OUIVODORIA

Conforme estipulado pela Resolução 3849/10 do Banco Central do Brasil, foi implantada a Ouvidoria em nossa cooperativa através de discagem gratuita pelo telefone 0800-4009066. O diretor responsável atual é o Dr. Hirofumi Uyeda e o profissional responsável é o Sr. Gilberto Manoel dos Santos.

A instituição da ouvidoria como órgão técnico visa facilitar a comunicação dos cooperados com a Cooperativa, visando pronto atendimento de seus pleitos.

Cascavel - PR, 31 de dezembro de 2013.

Dr. Hirofumi Uyeda
Diretor Institucional

Dr. Antonio Carlos de Andrade Soares
Diretor Administrativo

Dra. Maryam Olympia Yasbick Spricido
Diretora Financeira

Elton Alexandre Scramocin
Contador
CRC-PR 052588/O-7

RELATÓRIO DOS AUDITORES INDEPENDENTES

Srs.

Conselheiros, Diretores e Associados da
COOPERATIVA DE ECONOMIA E CRÉDITO MÚTUA DOS PROFISSIONAIS DA
ÁREA DA SAÚDE E EMPRESÁRIOS DA REGIÃO OESTE DO PARANÁ LTDA. -
UNIPRIME OESTE DO PARANÁ
Cascavel - PR

Examinamos as demonstrações financeiras individuais da COOPERATIVA DE ECONOMIA E CRÉDITO MÚTUA DOS PROFISSIONAIS DA ÁREA DA SAÚDE E EMPRESÁRIOS DA REGIÃO OESTE DO PARANÁ LTDA. - UNIPRIME OESTE DO PARANÁ, que compreendem o balanço patrimonial em 31 de dezembro de 2013 e de 2012 e as respectivas demonstrações de sobras ou perdas, das mutações do patrimônio líquido e dos fluxos de caixa para os exercícios findos naquelas datas, assim como o resumo das principais práticas contábeis e demais notas explicativas.

Responsabilidade da administração sobre as demonstrações financeiras

A Administração da COOPERATIVA DE ECONOMIA E CRÉDITO MÚTUA DOS PROFISSIONAIS DA ÁREA DA SAÚDE E EMPRESÁRIOS DA REGIÃO OESTE DO PARANÁ LTDA. - UNIPRIME OESTE DO PARANÁ é responsável pela elaboração e adequada apresentação dessas demonstrações financeiras de acordo com as práticas contábeis adotadas no Brasil aplicáveis às instituições autorizadas a funcionar pelo Banco Central do Brasil - BACEN e pelos controles internos por ela determinados como necessários para permitir a elaboração de demonstrações financeiras livres de distorções relevantes, independentemente se causadas por fraude ou erro.

Responsabilidade dos auditores independentes

Nossa responsabilidade é a de expressar uma opinião sobre essas demonstrações financeiras com base em nossa auditoria, conduzida de acordo com as normas brasileiras e internacionais de auditoria. Essas normas requerem o cumprimento de exigências éticas pelos auditores e que a auditoria seja planejada e executada com o objetivo de obter segurança razoável de que as demonstrações financeiras estão livres de distorções relevantes.

Uma auditoria envolve a execução de procedimentos selecionados para obtenção de evidência a respeito dos valores e divulgações apresentados nas demonstrações financeiras. Os procedimentos selecionados dependem do julgamento do auditor, incluindo a avaliação dos riscos de distorções relevantes nas demonstrações financeiras, independentemente se causadas por fraude ou erro. Nessa avaliação de riscos, o auditor considera os controles internos relevantes para a elaboração e a

adequada apresentação das demonstrações financeiras da instituição para planejar os procedimentos de auditoria que são apropriados nas circunstâncias, mas não para expressar uma opinião sobre a eficácia dos controles internos da COOPERATIVA DE ECONOMIA E CRÉDITO MÚTUA DOS PROFISSIONAIS DA ÁREA DA SAÚDE E EMPRESÁRIOS DA REGIÃO OESTE DO PARANÁ LTDA. - UNIPRIME OESTE DO PARANÁ. Uma auditoria inclui também a avaliação da adequação das práticas contábeis utilizadas e a razoabilidade das estimativas contábeis feitas pela Administração, bem como a avaliação da apresentação das demonstrações financeiras tomadas em conjunto.

Acreditamos que a evidência de auditoria obtida é suficiente e apropriada para fundamentar nossa opinião.

Opinião

Em nossa opinião, as demonstrações financeiras referidas acima apresentam adequadamente, em todos os aspectos relevantes, a posição patrimonial e financeira da COOPERATIVA DE ECONOMIA E CRÉDITO MÚTUA DOS PROFISSIONAIS DA ÁREA DA SAÚDE E EMPRESÁRIOS DA REGIÃO OESTE DO PARANÁ LTDA. - UNIPRIME OESTE DO PARANÁ em 31 de dezembro de 2013 e de 2012, o desempenho de suas operações e os seus fluxos de caixa para os exercícios findos naquelas datas, de acordo com as práticas contábeis adotadas no Brasil, aplicáveis às instituições autorizadas a funcionar pelo Banco Central do Brasil.

Belo Horizonte - MG, 10 de fevereiro de 2014.

BAUER AUDITORES ASSOCIADOS
CRC/MG 6427 "S" PR

FÁBIO EDUARDO DE ALMEIDA BAUER
Contador Responsável
CRC/MG 077699/O "S" PR



Cooperativa de Economia e Crédito Mútuo dos Profissionais
da Área da Saúde e Empresários da Região Oeste do Paraná
Ltda - Uniprime Oeste do Paraná

Rua Mato Grosso, nº. 2274 - Fone/Fax: 045 3225 1920 - CEP: 85.812-020 - Cascavel - PR

PARECER DO CONSELHO FISCAL

Os abaixo-assinados, membros do Conselho Fiscal da Cooperativa de Economia e Crédito Mútuo dos Profissionais da Área da Saúde e Empresários da Região Oeste do Paraná Ltda - UNIPRIME OESTE DO PARANÁ, em reunião realizada no dia 13 de Fevereiro de 2014, em observância ao disposto no artigo 56, da Lei 5764/71, e no uso de suas atribuições legais e estatutárias, examinaram o relatório anual da Administração e as Demonstrações Financeiras, relativos ao exercício social encerrado em 31 de dezembro de 2013, compreendendo o Balanço Patrimonial, Demonstrativo do Resultado do Exercício e demais documentos e informações pertinentes às operações realizadas pela UNIPRIME OESTE DO PARANÁ.

Com base nos documentos examinados, nas análises levadas a efeito e nos esclarecimentos apresentados por representantes da UNIPRIME OESTE DO PARANÁ, e tendo em conta, os relatórios e pareceres das auditorias internas realizadas, é de parecer que os citados documentos estão de conformidade com as prescrições legais e reflete adequadamente a posição patrimonial e econômico-financeira da Cooperativa no referido exercício social, razão pela qual opinamos favoravelmente à aprovação de tais documentos pela Assembleia Geral de Cooperados.

Cascavel - PR, 13 de Fevereiro de 2014.

Dr. MILTON ITO

Dra. REGINA HELENA C. DE MATTOS

Dr. EVANDRO ARMANDO TAVARES LUZZI

C11127463-14